



Catalogue 45-004 Monthly

Refined Petroleum Products

Catalogue 45-004 Mensuel

Produits pétroliers raffinés



December 1992

Décembre 1992

Years of Excellence / Ans d'excellence

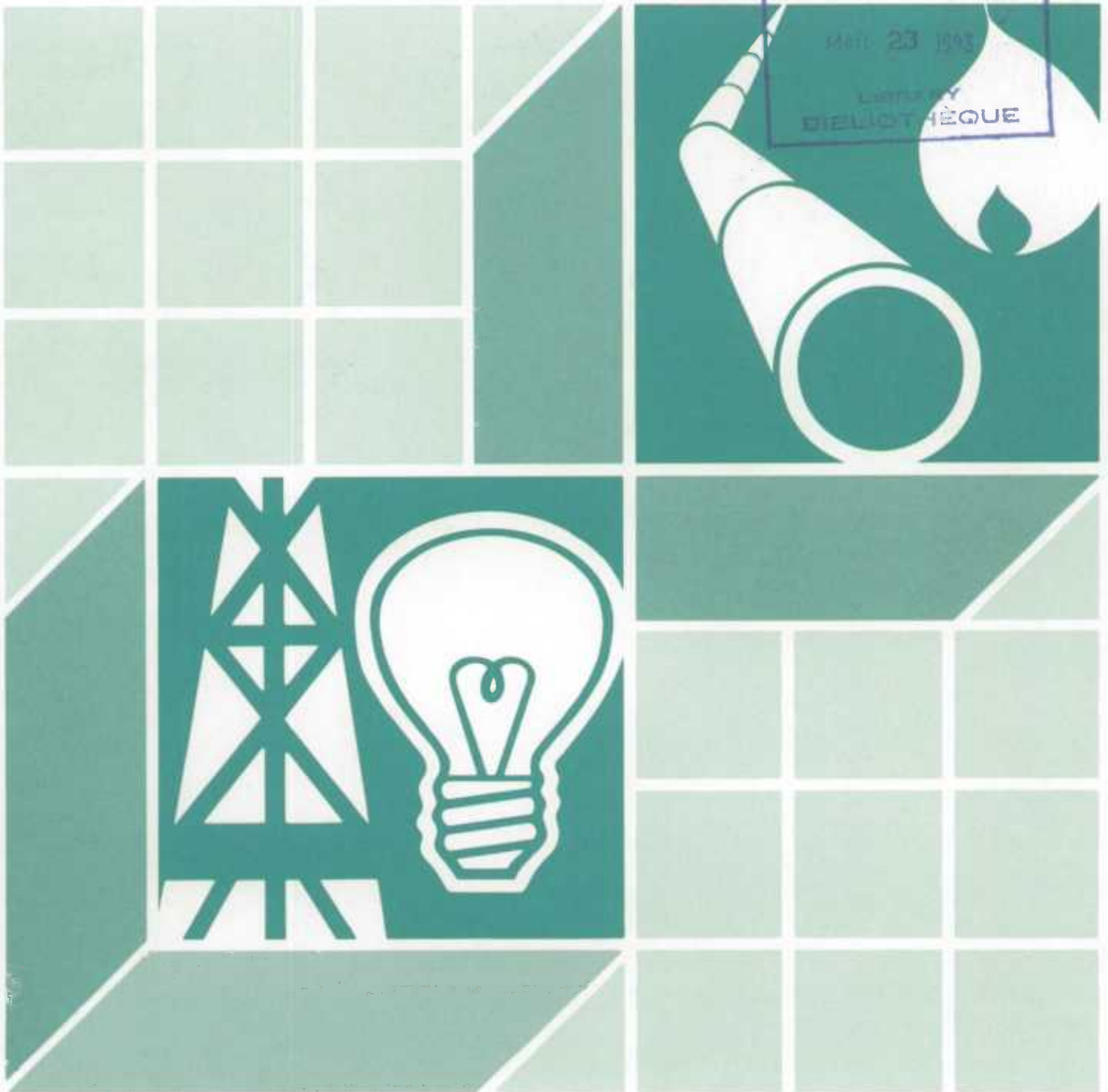

Statistics Canada / Statistique Canada

Canada

Data in Many Forms...

Statistics Canada disseminates data in a variety of forms. In addition to publications, both standard and special tabulations are offered on computer print-outs, microfiche and microfilm, and magnetic tapes. Maps and other geographic reference materials are available for some types of data. Direct access to aggregated information is possible through CANSIM, Statistics Canada's machine-readable data base and retrieval system.

How to Obtain More Information

Inquiries about this publication and related statistics or services should be directed to:

Energy Section,
Industry Division,

Statistics Canada, Ottawa, K1A 0T6 (Telephone: 951-9823) or to the Statistics Canada reference centre in:

St. John's	(772-4073)	Winnipeg	(983-4020)
Halifax	(426-5331)	Regina	(780-5405)
Montreal	(283-5725)	Edmonton	(495-3027)
Ottawa	(951-8116)	Calgary	(292-6717)
Toronto	(973-6586)	Vancouver	(666-3691)

Toll-free access is provided in all provinces and territories, **for users who reside outside the local dialing area** of any of the regional reference centres.

Newfoundland and Labrador	1-800-563-4255
Nova Scotia, New Brunswick and Prince Edward Island	1-800-565-7192
Quebec	1-800-361-2831
Ontario	1-800-263-1136
Manitoba	1-800-542-3404
Saskatchewan	1-800-667-7164
Alberta	1-800-282-3907
Southern Alberta	1-800-472-9708
British Columbia (South and Central)	1-800-663-1551
Yukon and Northern B.C. (area served by NorthwTel Inc.)	Zenith 0-8913
Northwest Territories (area served by NorthwTel Inc.)	Call collect 403-495-3028

How to Order Publications

This and other Statistics Canada publications may be purchased from local authorized agents and other community bookstores, through the local Statistics Canada offices, or by mail order to Publication Sales, Statistics Canada, Ottawa, K1A 0T6.

1(613)951-7277

Facsimile Number 1(613)951-1584

National toll free order line 1-800-267-6677

Toronto
Credit card only (973-8018)

Des données sous plusieurs formes...

Statistique Canada diffuse les données sous formes diverses. Outre les publications, des totalisations habituelles et spéciales sont offertes sur imprimés d'ordinateur, sur microfiches et microfilms et sur bandes magnétiques. Des cartes et d'autres documents de référence géographiques sont disponibles pour certaines sortes de données. L'accès direct à des données agrégées est possible par le truchement de CANSIM, la base de données ordinaire et le système d'extraction de Statistique Canada.

Comment obtenir d'autres renseignements

Toutes demandes de renseignements au sujet de cette publication ou de statistiques et services connexes doivent être adressées à:

Section de l'énergie,
Division de l'industrie,

Statistique Canada, Ottawa, K1A 0T6 (téléphone: 951-9823) ou au centre de consultation de Statistique Canada à:

St. John's	(772-4073)	Winnipeg	(983-4020)
Halifax	(426-5331)	Regina	(780-5405)
Montréal	(283-5725)	Edmonton	(495-3027)
Ottawa	(951-8116)	Calgary	(292-6717)
Toronto	(973-6586)	Vancouver	(666-3691)

Un service d'appel interurbain sans frais est offert, dans toutes les provinces et dans les territoires, **aux utilisateurs qui habitent à l'extérieur des zones de communication locale** des centres régionaux de consultation.

Terre-Neuve et Labrador	1-800-563-4255
Nouvelle-Écosse, Nouveau-Brunswick et île-du-Prince-Édouard	1-800-565-7192
Québec	1-800-361-2831
Ontario	1-800-263-1136
Manitoba	1-800-542-3404
Saskatchewan	1-800-667-7164
Alberta	1-800-282-3907
Sud de l'Alberta	1-800-472-9708
Colombie-Britannique (sud et centrale)	1-800-663-1551
Yukon et nord de la C.-B. (territoire desservi par la NorthwTel Inc.)	Zenith 0-8913
Territoires du Nord-Ouest (territoire desservi par la NorthwTel Inc.)	Appelez à frais virés au 403-495-3028

Comment commander les publications

On peut se procurer cette publication et les autres publications de Statistique Canada auprès des agents autorisés et des autres librairies locales, par l'entremise des bureaux locaux de Statistique Canada, ou en écrivant à la Section des ventes des publications, Statistique Canada, Ottawa, K1A 0T6.

1(613)951-7277

Numéro du télécopieur 1(613)951-1584

Commandes: 1-800-267-6677 (sans frais partout au Canada)

Toronto
Carte de crédit seulement (973-8018)



Statistics Canada

Industry Division
Energy Section

Refined Petroleum Products

SIC 3611
5111

December 1992



Years of *Ans*
Excellence *d'excellence*

Statistique Canada

Division de l'Industrie
Section de l'énergie

Produits pétroliers raffinés

CTI 3611
5111

Décembre 1992

Published by authority of the Minister
responsible for Statistics Canada

© Minister of Industry,
Science and Technology, 1993

All rights reserved. No part of this publication
may be reproduced, stored in a retrieval system
or transmitted in any form or by any means,
electronic, mechanical, photocopying, recording
or otherwise without prior written permission
from Licence Services, Marketing Division,
Statistics Canada, Ottawa, Ontario, Canada
K1A 0T6.

March 1993

Price: Canada: \$18.20 per issue,
\$182.00 annually

United States: US\$21.80 per issue,
US\$218.00 annually

Other Countries: US\$25.50 per issue,
US\$255.00 annually

Catalogue 45-004, Vol. 47, No. 12

ISSN 0380-8629

Ottawa

Note of Appreciation

Canada owes the success of its statistical system
to a long-standing cooperation involving Statistics
Canada, the citizens of Canada, its businesses
and governments. Accurate and timely statistical
information could not be produced without their
continued cooperation and goodwill.

Publication autorisée par le ministre
responsable de Statistique Canada

© Ministre de l'Industrie, des Sciences
et de la Technologie, 1993

Tous droits réservés. Il est interdit de reproduire
ou de transmettre le contenu de la présente
publication, sous quelque forme ou par quelque
moyen que ce soit, enregistrement sur support
magnétique, reproduction électronique, méca-
nique, photographique, ou autre, ou de
l'emmagasiner dans un système de recouvrement
sans l'autorisation écrite préalable des
Services de concession des droits de licence,
Division de la commercialisation, Statistique
Canada, Ottawa, Ontario, Canada K1A 0T6.

Mars 1993

Prix : Canada : 18,20 \$ l'exemplaire,
182 \$ par année

États-Unis : 21,80 \$ US l'exemplaire,
218 \$ US par année

Autres pays : 25,50 \$ US l'exemplaire,
255 \$ US par année

Catalogue 45-004, vol. 47, no. 12

ISSN 0380-8629

Ottawa

Note de reconnaissance

Le succès du système statistique du Canada
repose sur un partenariat bien établi entre
Statistique Canada et la population, les entreprises
et les administrations canadiennes. Sans cette
collaboration et cette bonne volonté, il serait
impossible de produire des statistiques précises
et actuelles.

Symbols

The following standard symbols are used in Statistics Canada publications:

- .. figures not available.
- ... figures not appropriate or not applicable.
- nil or zero.
- amount too small to be expressed.
- p preliminary figures.
- r revised figures.
- x confidential to meet secrecy requirements of the Statistics Act.

ABBREVIATIONS

- n.e.s. not elsewhere specified.
- SIC Standard Industrial Classification.

Signes conventionnels

Les signes conventionnels suivants sont employés uniformément dans les publications de Statistique Canada:

- .. nombres indisponibles.
- ... n'ayant pas lieu de figurer.
- néant ou zéro.
- nombres infimes.
- p nombres provisoires.
- r nombres rectifiés.
- x confidentiel en vertu des dispositions de la Loi sur la statistique relatives au secret.

ABRÉVIATIONS

- n.c.a. non classé(e)s ailleurs.
- CAÉ Classification des activités économiques.

The paper used in this publication meets the minimum requirements of American National Standard for Information Sciences - Permanence of Paper for Printed Library Materials, ANSI Z39.48 - 1984.



Le papier utilisé dans la présente publication répond aux exigences minimales de l'American National Standard for Information Sciences - "Permanence of Paper for Printed Library Materials", ANSI Z39.48 - 1984.



TABLE OF CONTENTS

	PAGE
For Further Reading	4
Highlights	5
Table	
1. Crude Oil and Equivalent Received at Canadian Refineries; Runs to still; Supply and Disposition of Petroleum Products	
Atlantic Provinces	6
Québec	16
Ontario	26
Manitoba	36
Alberta	46
British Columbia	56
Yukon	66
Saskatchewan + N.W.T.	76
Canada	86
2. Sales of refined petroleum products and percentage change summary by province	96
Explanatory Notes	
Data Quality and Methodology	99
Definitions	101
List of Reporting Companies	104

TABLE DES MATIÈRES

	PAGE
Lectures suggérées	4
Faits saillants	5
Tableau	
1. Arrivages de pétrole brut et équivalents aux raffineries du Canada; Total pour la distillation; Approvisionnement et utilisation des produits pétroliers	
Provinces de l'Atlantique	6
Québec	16
Ontario	26
Manitoba	36
Alberta	46
Colombie-Britannique	56
Yukon	66
Saskatchewan + T.N.O.	76
Canada	86
2. Sommaire des ventes de produits pétroliers raffinés et des variations en pourcentage par province	96
Renseignements généraux	
Qualité des données et méthodologie	99
Définitions	101
Liste des sociétés déclarantes	104

Catalogue

Monthly Publications

Crude Petroleum and Natural Gas Production	26-006
Coal and Coke Statistics	45-002
Oil Pipeline Transport	55-001
Gas Utilities	55-002
Electric Power Statistics	57-001

Publications mensuelles

Production de pétrole brut et de gaz naturel
Statistiques du charbon et du coke
Transport de pétrole par pipeline
Services de gaz
Statistiques de l'énergie électrique

Quarterly Publication

Quarterly Report on Energy Supply and Demand in Canada	57-003
---	--------

Publication trimestrielle

Bulletin trimestriel - disponibilité et écoulement de l'énergie au Canada
--

Annual Publications

Coal Mines	26-206
Crude Petroleum and Natural Gas Industry	26-213
Oil Pipeline Transport	55-201
Electric Power Statistics, Vol.II	57-202
Electric Power Statistics, Vol.I Electric Power Survey of Capability and Load	57-204
Gas Utilities, Transport and Distribution Systems	57-205
Electric Power Statistics, Vol.III Inventory of Prime Mover and Electric Generating Equipment	57-206

Publications annuelles

Mines de charbon
L'industrie de pétrole brut et de gaz naturel
Transport de pétrole par pipeline
Statistiques de l'énergie électrique, Vol.II
Statistiques de l'énergie électrique, Vol.I, Puissance maximale et la charge des réseaux
Services de gaz (Réseaux de transport et de distribution)
Statistiques de l'énergie électrique, Vol.III, Inventaire des moteurs pri- maires et des générateurs électriques

Highlights

December 1992

- In December, the total volume of crude and equivalents received by refineries decreased 4,4% compared to December 1991. This decrease is due to lower receipts of domestic crude which were partly offset by an increase of imported crude. Cumulative refinery receipts decreased 3,6% from volumes recorded last year. Canadian refinery production, at 8 287 998 cubic metres m³, decreased 1,8% from December 1991. Year-to-date production decreased 1,9% over the level recorded during the same period last year.
- December sales of refined petroleum products totalled 6 767 235 m³, an increase of 0,9% from the same period last year. This increase was due to higher sales of the following products: motor gasoline (114 347 m³), aviation turbo fuels (kerosene and naphtha types) (23 113 m³) and petroleum coke (21 364 m³).
- Following the December increase, cumulative sales for 1992, read 79 732 433 m³, up 1,1% from the same period last year.
- Users should note that of the total imports of refined petroleum products of 550 282 m³ in December 1992, non-reporting companies accounted for 225 800 m³.

Faits saillants

Décembre 1992

- En décembre, le volume total de pétrole brut et équivalent livrés aux raffineries a diminué de 4,4% comparativement au mois de décembre 1991. Cette baisse résulte d'une diminution dans les arrivages de brut domestique mais contrebalancé par une hausse dans les arrivages de brut importé. Sur la base cumulative, les arrivages aux raffineries ont diminué de 3,6% par rapport à l'année précédente. En décembre, le volume de production des raffineries a diminué de 1,8% pour atteindre 8 287 998 mètres cubes m³. La production annuelle de 1992 enregistre une réduction de 1,9% comparativement à l'année précédente.
- Les ventes de produits pétroliers raffinés en décembre ont augmenté de 0,9% comparativement à la même période de l'année précédente pour atteindre un volume de 6 766 235 m³. Cette hausse est le résultat de ventes plus fortes pour ces produits: l'essence pour moteurs (114 347 m³), les carburéacteurs (types kérosène et naphte) (23 113 m³) et le coke de pétrole (21 364 m³).
- Suite à cette hausse du mois de décembre, les ventes pour l'année 1992 se chiffrent à 79 732 433 m³, une augmentation de 1,1 % par rapport à l'année 1991.
- Les utilisateurs doivent prendre note que des importations totales de 550 282 m³ de produits pétroliers raffinés en décembre, les compagnies non-rapportantes sont responsables pour un volume de 225 800 m³.

TABLE 1. SUPPLY AND DISPOSITION OF PETROLEUM PRODUCTS, ATLANTIC, DECEMBER 1992

CUBIC METRES	CUM. 1991	CUM. 1992	YEAR 1991	JAN. 1992	FEB. 1992	MAR. 1992	APR. 1992	MAY 1992
	CUM. 1991	CUM. 1992	ANN. 1991	JAN. 1992	FEV. 1992	MARS 1992	AVR. 1992	MAI 1992
1 DOMESTIC CRUDE AND EQUIVALENT RECEIVED		193 675						
A WESTERN CANADA								
B EASTERN CANADA		193 675						
2 TOTAL IMPORTS OF CRUDE AND EQUIV.	16 438 984	14 285 244	16 438 984	1 192 634	1 084 012	1 224 362	1 130 323	901 090
A ALGERIA	268 136	193 150	268 136					
B IRAN	93 547		93 547					
C IRAQ								
D KUWAIT								
E LIBYA								
F MEXICO		94 220						
G NIGERIA	2 695 915	2 375 971	2 695 915		143 549	434 360		391 977
H NORWAY	5 530 759	4 584 938	5 530 759	395 284	248 923	542 569	424 492	334 371
I SAUDI ARABIA	4 096 044	4 093 066	4 096 044	400 989	383 492		407 378	
J UNITED ARAB EMIRATES	174 423		174 423					
K UNITED KINGDOM	2 144 835	1 682 036	2 144 835	241 467	228 791	89 960	75 937	
L UNITED STATES								
M VENEZUELA	1 034 965	1 105 235	1 034 965	154 894	79 257	157 473	161 323	79 307
N OTHERS	400 360	156 628	400 360				61 193	95 435
3 TOTAL CRUDE AND EQUIV. RECEIVED BY REFS (1+2)	16 438 984	14 478 919	16 438 984	1 192 634	1 084 012	1 224 362	1 130 323	901 090
A BY PIPELINE								
B BY OTHER MEANS	16 438 984	14 478 919	16 438 984	1 192 634	1 084 012	1 224 362	1 130 323	901 090
4 OPENING INVENTORY CRUDE	1 245 952	1 304 148	1 245 952	1 304 148	1 189 715	1 037 248	929 041	857 450
5 CLOSING INVENTORY CRUDE	1 304 148	1 185 811	1 304 148	1 189 715	1 037 248	929 041	857 450	1 006 756
6 LOSSES & ADJUSTMENTS	451	1 657	451	- 271	1	-1	-3	-1
7 CRUDE & EQUIV. CHARGED	16 380 337	14 595 599	16 380 337	1 307 338	1 236 478	1 332 570	1 201 917	751 785
A CONVENTIONAL CRUDE LIGHT	13 680 624	12 278 516	13 680 624	1 132 464	1 075 581	1 174 868	1 048 596	591 745
B CONVENTIONAL CRUDE HEAVY	2 506 945	2 277 376	2 506 945	174 874	160 897	157 702	153 321	160 040
C SYNTHETIC CRUDE DIL		5 395						
D CRUDE BITUMEN		34 312						
E CONDENSATE & PENTANES	192 768		192 768					
8 OTHER MATERIALS CHARGED	1 849 942	2 038 898	1 849 942	225 683	175 912	179 938	249 305	207 815
A CRUDE TOPS	1 711 514	1 871 798	1 711 514	225 122	174 561	179 226	196 640	192 036
B CRUDE BOTTOMS	37 883	3 366	37 883		243	195	162	344
C LPG'S	6 819	98 273	6 819	469	164		12 102	14 726
D NATURAL GAS		38						
E LUBES FOR REPROCESSING		65 423		92	944	517	40 401	709
F OTHER FEEDSTOCKS	93 726		93 726					
9 TOTAL FEED CHARGED (7+8)	18 230 279	16 634 497	18 230 279	1 533 021	1 412 390	1 512 508	1 451 222	959 600
10 REFINERY LOSSES	- 375 205	- 363 741	- 375 205	-55 450	-32 842	-40 648	-35 591	-19 523
TOTAL, ALL PRODUCTS								
1 REFINERY PRODUCTION	18 605 484	16 998 238	18 605 484	1 588 471	1 445 232	1 553 156	1 486 813	979 123
4 TRANSFERS TO REFINERY FEEDSTOCKS	1 849 942	2 038 898	1 849 942	225 683	175 912	179 938	249 305	207 815
5 IMPORTS	4 492 325	3 676 023	4 492 325	461 991	301 106	539 089	393 739	393 660
6 EXPORTS	8 515 985	6 255 342	8 515 985	464 272	688 873	583 623	553 163	438 744
7 INTERPROVINCIAL -IN-	1 392 673	1 250 453	1 392 673	79 973	96 017	64 733	77 794	110 182
8 INTERPROVINCIAL -OUT-	1 678 454	1 473 522	1 678 454	74 979	123 104	157 805	91 155	161 070
9 CLOSING INVENTORY	2 322 384	2 146 595	2 322 384	2 351 544	2 128 710	2 084 999	2 215 167	1 911 525
10 REC. FROM NON-REP. COS.	25 946	53 245	25 946	239	230	1 032	1 064	1 289
11 REC. FROM REP. COS.	2 395 363	3 041 456	2 395 363	223 415	266 015	258 566	226 035	240 568
12 DEL. TO REPORTING COS.	2 340 398	2 947 115	2 340 398	205 627	262 587	252 237	199 474	242 758
13 LOSSES & ADJUSTMENTS	26 362	52 242	26 362	22 404	4 587	16 902	-1 154	5 057
14 OWN CONSUMPTION	1 129 727	1 073 369	1 129 727	116 101	104 500	110 635	98 646	79 271
15 DOMESTIC SALES	11 061 150	11 354 716	11 061 150	1 215 863	971 871	1 159 149	864 688	893 749

TABLEAU 1. APPROVISIONNEMENT ET UTILISATION, PRODUITS PETROLIERS, ATLANTIQUE, DECEMBRE 1992

JUNE 1992	JULY 1992	AUG. 1992	SEP. 1992	OCT. 1992	NOV. 1992	DEC. 1992	DEC. 1991		METRES CUBES
JUIN 1992	JUI. 1992	AOUT 1992	SEP. 1992	OCT. 1992	NOV. 1992	DEC. 1992	DEC. 1991		
				78 651	40 366	74 658		ARRIVAGES DE PETROLE BRUT & EQUIV. DOMESTIQUE	1
				78 651	40 366	74 658		DE L'OUEST DU CANADA	A
								DE L'EST DU CANADA	B
1 224 806	976 540	1 124 100	1 638 084	746 988	1 471 279	1 571 026	1 648 892	TOTAL DES IMPORTATIONS DE BRUT ET D'EQUIVALENTE	2
		94 436	98 714					ALGERIE	A
								IRAN	B
								IRAQ	C
								KOWEIT	D
						94 220		LYBIE	E
						145 229	291 689	MEXIQUE	F
517 195	145 369	95 013	437 361	145 728	437 385	326 489	314 960	NIGERIA	G
374 329	145 735	555 924	363 229	341 234	389 493	830 393	481 502	NORVEGE	H
	364 410	378 727	391 184	87 177	474 987			ARABIE SAOOUITE	I
174 169	166 295		265 834	95 474	169 414	174 695	485 266	EMIRATES ARABES UNIS	J
								ROYAUME-UNI	K
159 113	154 731		81 762	77 375			75 475	ETATS UNIS	L
								VENEZUELA	M
								AUTRES	N
1 224 806	976 540	1 124 100	1 638 084	825 639	1 511 645	1 645 684	1 648 892	TOTAL ARRIV. DE BRUT ET EQUIV. AUX RAFFS. (1+2)	3
1 224 806	976 540	1 124 100	1 638 084	825 639	1 511 645	1 645 684	1 648 892	PAR PIPE-LINE	A
								PAR D'AUTRES MOYENS	B
1 006 756	1 312 952	989 075	849 660	1 344 012	768 908	974 176	1 033 608	STOCKS DE BRUT - DEBUT	4
1 312 952	989 075	849 660	1 344 012	768 908	974 176	1 185 811	1 304 148	STOCKS DE BRUT - FIN	5
	2	-2		1 936	-3	-1	2	PERTES ET RECTIFICATIONS	6
918 610	1 300 415	1 263 517	1 143 732	1 398 807	1 306 380	1 434 050	1 378 350	BRUT & EQUIV. INTRODUIT	7
709 073	973 646	1 100 042	907 077	1 211 784	1 065 602	1 288 038	1 236 422	BRUT CONVENTIONEL LEGER	A
209 537	292 457	158 080	236 655	187 023	240 778	146 012	141 928	BRUT CONVENTIONEL LOURD	B
		5 395						PETROLE BRUT SYNTHETIQUE	C
	34 312							PETROLE BITUMINEUX LOURD	D
								CONDENSATS ET PENTANES	E
237 498	194 390	86 407	10 884	74 724	196 740	199 602	195 501	AUTRES MAT. UTILISEES	8
213 109	171 697	60 544		73 049	189 711	196 103	188 788	PRODUITS DE DECONTANTION	A
216	202	243	1 000	316	175	270	378	RESIDUS DE BRUT	B
18 128	18 919	23 396	5 197	947	2 268	1 957	3 129	GPL	C
				38				GAZ NATUREL	D
6 045	3 572	2 224	4 687	374	4 586	1 272	3 206	LUBRIFIANTS RECYCLABLES	E
								AUTRES CHARGES D'ALIMEN.	F
1 156 108	1 494 805	1 349 924	1 154 616	1 473 531	1 503 120	1 633 652	1 573 851	TOTAL ALIMENTATION(7+8)	9
-8 415	-21 785	-26 110	-26 709	-21 615	-24 187	-50 866	-23 066	PERTES EN RAFFINERIE	10
								TOTAL, TOUS LES PRODUITS	
1 164 523	1 516 590	1 376 034	1 181 325	1 495 146	1 527 307	1 684 518	1 596 917	PROD. DES RAFFINERIES	1
237 498	194 390	86 407	10 884	74 724	196 740	199 602	195 501	RETOUR POUR ALIMENTATION	4
270 145	154 912	116 296	255 137	313 853	224 400	251 695	351 555	DES RAFFINERIES	
487 628	508 526	479 001	531 305	382 422	487 554	650 231	838 862	IMPORTATIONS	5
79 615	95 782	142 770	104 816	123 637	85 941	189 193	80 962	EXPORTATIONS	6
119 202	122 602	87 677	117 548	155 670	134 154	128 556	168 123	ENTREES INTER-PROVINCES	7
1 692 991	1 725 850	1 857 091	1 871 560	2 228 952	2 094 347	2 146 595	2 322 384	SORTIES INTER-PROVINCES	8
5 874	5 138	13 365	11 845	5 404	7 388	377	143	INVENTAIRE DE FERMETURE	9
186 946	189 473	240 240	229 652	306 538	305 795	368 213	217 803	ARRIV. SOC. NON-DECLAR.	10
191 445	164 172	240 412	261 519	287 018	299 387	340 479	224 453	ARRIV. DES SOC. DECLAR.	11
								EXPED. AUX SOC. DECLAR.	12
3 832	2 921	-1 081	467	479	-64	-2 108	-1 068	PERTES & RECTIFICATIONS	13
81 552	72 343	78 593	62 390	79 721	92 682R	96 937	98 144	AUTO CONSOMMATION	14
804 480	864 082	786 455	784 193	907 152	1 074 983R	1 028 051	1 095 911	VENTES INTERIEURES	15

TABLE 1. SUPPLY AND DISPOSITION OF PETROLEUM PRODUCTS, ATLANTIC, DECEMBER 1992

CUBIC METRES	CUM. 1991	CUM. 1992	YEAR 1991	JAN. 1992	FEB. 1992	MAR. 1992	APR. 1992	MAY 1992
	CUM. 1991	CUM. 1992	ANN. 1991	JAN. 1992	FEV. 1992	MARS 1992	AVR. 1992	MAI 1992
PROPANE & PROPANE MIXES								
1 PRODUCTION	163 430	143 244	163 430	13 716	17 570	15 178	14 215	7 616
2 INTERPRODUCT TRANSFERS	1 485	- 173	1 485	- 173				
A. OF WHICH TO PETROCHEMS								
3 NET PRODUCTION	164 915	143 071	164 915	13 543	17 570	15 178	14 215	7 616
4 TRANSFERS TO REF. FEED.								
5 IMPORTS								
6 EXPORTS								
7 INTERPROVINCIAL -IN-	9 904	450	9 904	438				
8 INTERPROVINCIAL -OUT-	35 461	85 675	35 461		24 528	6 293	7 044	5 025
9 CLOSING INVENTORY	14 463	207	14 463	17 914	90	2 408	3 506	1 275
10 REC. FROM NON-REP. COS.								
11 REC. FROM REP. COS.	9 969		9 969					
12 TO REPORTING COS.	10 305		10 305					
13 LOSSES & ADJUSTMENTS	4 872	-61	4 872	20	6	56	3	
14 OWN CONSUMPTION								
15 DOMESTIC SALES	121 776	72 163	121 776	10 510	10 860	6 511	6 070	4 822
16 TOTAL EXPORT(N.E.B.145)	5 620	3 632	5 620	466	393	337	577	280
BUTANE & BUTANE MIXES								
1 PRODUCTION	354 676	426 611	354 676	33 246	43 818	27 188	41 803	22 812
2 INTERPRODUCT TRANSFERS	- 149 617	- 166 426	- 149 617	-19 175	-19 157	-10 496	-8 818	-4 650
A. OF WHICH TO PETROCHEMS								
3 NET PRODUCTION	205 059	260 185	205 059	14 071	24 661	16 692	32 985	18 162
4 TRANSFERS TO REF. FEED.	6 819	98 273	6 819	469	164		12 102	14 726
5 IMPORTS	31 740	4 909	31 740				4 909	
6 EXPORTS								
7 INTERPROVINCIAL -IN-	772	56 041	772	469			7 193	17 177
8 INTERPROVINCIAL -OUT-	120 655	131 902	120 655		15 462	5 674	16 494	15 327
9 CLOSING INVENTORY	8 700	31 235	8 700	12 043	11 949	4 226	8 333	4 303
10 REC. FROM NON-REP. COS.	3 967	48 339	3 967			911	696	
11 REC. FROM REP. COS.	772	70 408	772				7 193	15 997
12 TO REPORTING COS.	888	70 360	888				7 193	17 177
13 LOSSES & ADJUSTMENTS	3 534	- 123	3 534	110	- 129	- 219	204	95
14 OWN CONSUMPTION	70 746	99 992	70 746	8 870	7 443	15 332	12 163	6 599
15 DOMESTIC SALES	37 691	16 943	37 691	1 748	1 815	4 539	713	1 442
16 TOTAL EXPORT(N.E.B.145)	4 545	3 400	4 545		704			
PETRO-CHEM FEEDSTOCKS								
1 PRODUCTION	119 998	88 014	119 998	8 470	8 057	9 595	6 993	8 247
2 INTERPRODUCT TRANSFERS	-6 334	231	-6 334	69				
A. OF WHICH ENERGY								
BACKFLOWS								
3 NET PRODUCTION	113 664	88 245	113 664	8 539	8 057	9 595	6 993	8 247
4 TRANSFERS TO REF. FEED.								
5 IMPORTS								
6 EXPORTS	6 185		6 185					
7 INTERPROVINCIAL -IN-	266	221	266	9	25	27	160	
8 INTERPROVINCIAL -OUT-								
9 CLOSING INVENTORY				37	96	196	253	144
10 REC. FROM NON-REP. COS.		397						
11 REC. FROM REP. COS.								
12 TO REPORTING COS.								
13 LOSSES & ADJUSTMENTS	-6 050	2	-6 050	-1	1			
14 OWN CONSUMPTION								
15 DOMESTIC SALES	120 571	88 861	120 571	8 512	8 022	9 522	7 096	8 356
NAPHTHA SPECIALTIES								
1 PRODUCTION	83	2	83					
2 INTERPRODUCT TRANSFERS		- 232		-69		-1		
3 NET PRODUCTION	83	- 230	83	-69		-1		
4 TRANSFERS TO REF. FEED.								
5 IMPORTS	227	102	227	33	28	8	14	10
6 EXPORTS	1		1					
7 INTERPROVINCIAL -IN-	3 032	2 197	3 032	279	402	242	400	74
8 INTERPROVINCIAL -OUT-	5 678	34	5 678	1				27
9 CLOSING INVENTORY	463	526	463	464	470	431	422	400
10 REC. FROM NON-REP. COS.	69		69					
11 REC. FROM REP. COS.		107						
12 TO REPORTING COS.	22	61	22	1				
13 LOSSES & ADJUSTMENTS	11	- 202	11	1	-3	3	3	-26
14 OWN CONSUMPTION	10	2	10	1			1	
15 DOMESTIC SALES	3 664	2 218	3 664	238	427	285	419	105

TABLEAU 1. APPROVISIONNEMENT ET UTILISATION, PRODUITS PETROLIERS, ATLANTIQUE, DECEMBRE 1992

JUNE 1992	JULY 1992	AUG. 1992	SEP. 1992	OCT. 1992	NOV. 1992	DEC. 1992	DEC. 1991		METRES CUBES
JUIN 1992	JUI. 1992	AOUT 1992	SEP. 1992	OCT. 1992	NOV. 1992	DEC. 1992	DEC. 1991		
PROPANE & MEL DE PROPANE									
8 074	10 215	9 495	9 032	12 292	12 875	12 966	11 306	PRODUCTION	1
								ECHANGES INTER-PRODUITS	2
8 074	10 215	9 495	9 032	12 292	12 875	12 966	11 306	PORTION POUR PETROCHIM.	A.
								PRODUCTION NETTE	3
								RETOUR POUR ALIMENT.	4
								IMPORTATIONS	5
								EXPORTATIONS	6
4 732	5 743	5 705	5 710	7 894	6 454	6 547	2	ENTREES INTER-PROVINCES	7
959	-1 124	493	-16	1 992	3 422	207	14 463	SORTIES INTER-PROVINCES	8
								INVENTAIRE DE FERMETURE	9
								ARRIV. SOC. NON-DECLAR.	10
								ARRIV. DES SOC. DECLAR.	11
								EXPED. AUX SOC. DECLAR.	12
18	12	162	- 117	- 116	9	- 114	19	PERTES & RECTIFICATIONS	13
								AUTO CONSOMMATION	14
3 640	6 543	2 023	3 948	2 506	4 982	9 748	5 653	VENTES INTERIEURES	15
370	393	408	408				457	TOTAL EXPORT(O.N.E.145)	16
BUTANE ET MEL DE BUTANE									
31 973	40 211	51 636	37 984	31 643	31 470	32 827	43 817	PRODUCTION	1
-6 164	-12 453	-7 946	-17 976	-17 828	-22 586	-19 177	-20 128	ECHANGES INTER-PRODUITS	2
25 809	27 758	43 690	20 008	13 815	8 884	13 650	23 689	PORTION POUR PETROCHIM.	A.
								PRODUCTION NETTE	3
								RETOUR POUR ALIMENT.	4
								IMPORTATIONS	5
								EXPORTATIONS	6
11 445	10 582	6 192	2 314	669				ENTREES INTER-PROVINCES	7
12 362	14 045	10 468	15 011	10 876	9 503	6 680	10 509	SORTIES INTER-PROVINCES	8
								INVENTAIRE DE FERMETURE	9
9 495	11 800	31 821	38 125	36 019	30 784	31 235	8 700	ARRIV. SOC. NON-DECLAR.	10
5 275	4 644	12 932	11 640	5 108	7 133			ARRIV. DES SOC. DECLAR.	11
13 541	14 236	10 464	3 519	669	1 616	3 173		EXPED. AUX SOC. DECLAR.	12
13 541	14 236	9 236	3 519	669	1 616	3 173		PERTES & RECTIFICATIONS	13
- 124	-14	-17	-5	-11	-8	-5	- 125	AUTO CONSOMMATION	14
5 946	6 447	8 931	6 541	8 849	8 842R	4 029	5 218	VENTES INTERIEURES	15
1 025	1 282	1 243	914	1 037	647R	538	728	TOTAL EXPORT(O.N.E.145)	16
		1 458	1 238					CHARGES PETROCHIMIQUES	
6 568	8 616	7 202	7 561	6 939	6 299	3 467	5 181	PRODUCTION	1
	35		12		115			ECHANGES INTER-PRODUITS	2
6 568	8 651	7 202	7 573	6 939	6 414	3 467	5 181	DONT LE RENVOI DES PRODUITS ENERGETIQUES	A.
								PRODUCTION NETTE	3
								RETOUR POUR ALIMENT.	4
								IMPORTATIONS	5
								EXPORTATIONS	6
							5	ENTREES INTER-PROVINCES	7
								SORTIES INTER-PROVINCES	8
48	96	141	205	146				INVENTAIRE DE FERMETURE	9
397								ARRIV. SOC. NON-DECLAR.	10
								ARRIV. DES SOC. DECLAR.	11
								EXPED. AUX SOC. DECLAR.	12
	1	49	-49		1		1	PERTES & RECTIFICATIONS	13
								AUTO CONSOMMATION	14
7 061	8 602	7 108	7 558	6 998	6 559	3 467	5 283	VENTES INTERIEURES	15
PROD SPECIAUX BASE/NAPH									
				1		1	37	PRODUCTION	1
	-35		-12		- 115			ECHANGES INTER-PRODUITS	2
	-35		-12	1	- 115	1	37	PRODUCTION NETTE	3
								RETOUR POUR ALIMENT.	4
							34	IMPORTATIONS	5
9								EXPORTATIONS	6
68	83	103	90	161	225	70	175	ENTREES INTER-PROVINCES	7
	6							SORTIES INTER-PROVINCES	8
								INVENTAIRE DE FERMETURE	9
460	415	437	428	440	555	526	463	ARRIV. SOC. NON-DECLAR.	10
								ARRIV. DES SOC. DECLAR.	11
107		2	1	4	1			EXPED. AUX SOC. DECLAR.	12
52								PERTES & RECTIFICATIONS	13
-53	-3	-1	3	-1	- 125		1	AUTO CONSOMMATION	14
125	90	80	83	147	119	100	238	VENTES INTERIEURES	15

TABLE 1. SUPPLY AND DISPOSITION OF PETROLEUM PRODUCTS, ATLANTIC, DECEMBER 1992

CUBIC METRES	CUM. 1991	CUM. 1992	YEAR 1991	JAN. 1992	FEB. 1992	MAR. 1992	APR. 1992	MAY 1992
	CUM. 1991	CUM. 1992	ANN. 1991	JAN. 1992	FEV. 1992	MARS 1992	AVR. 1992	MAI 1992
AVIATION GASOLINE								
1 PRODUCTION								
2 INTERPRODUCT TRANSFERS	-10	- 392	-10	-1				
3 NET PRODUCTION	-10	- 392	-10	-1				
4 TRANSFERS TO REF. FEED.								
5 IMPORTS								
6 EXPORTS		128						
7 INTERPROVINCIAL -IN-	7 917	7 555	7 917	265	324	353	212	612
8 INTERPROVINCIAL -OUT-	1 536	417	1 536	24				
9 CLOSING INVENTORY	4 532	4 611	4 532	4 492	4 565	4 606	4 404	4 168
10 REC. FROM NON-REP. COS.								
11 REC. FROM REP. COS.	2 537	1 243	2 537	74	10	273	110	74
12 TO REPORTING COS.	1 234	1 097	1 234	74	88	78	64	138
13 LOSSES & ADJUSTMENTS	49	145	49	-22	9	11	16	14
14 OWN CONSUMPTION	3		3					
15 DOMESTIC SALES	6 963	6 540	6 963	302	164	496	444	770
MOTOR GASOLINE								
1 PRODUCTION	5 371 810	5 062 931	5 371 810	484 939	453 722	511 774	443 470	329 449
2 INTERPRODUCT TRANSFERS	151 957	216 457	151 957	19 434	19 163	10 386	7 155	48 648
3 NET PRODUCTION	5 523 767	5 279 388	5 523 767	504 373	472 885	522 160	450 625	378 097
4 TRANSFERS TO REF. FEED.	238	199	238	20	3	20	20	26
5 IMPORTS	5 518		5 518					
6 EXPORTS	2 616 199	2 230 386	2 616 199	149 366	243 190	225 032	200 969	249 858
7 INTERPROVINCIAL -IN-	233 350	307 508	233 350	18 102	21 808	23 391	6 247	69 873
8 INTERPROVINCIAL -OUT-	492 882	521 235	492 882	27 992	31 954	31 426	27 609	72 720
9 CLOSING INVENTORY	476 366	475 403	476 366	606 855	613 965	676 016	703 810	602 619
10 REC. FROM NON-REP. COS.								
11 REC. FROM REP. COS.	1 224 518	1 531 780	1 224 518	94 510	93 699	115 279	114 921	129 803
12 TO REPORTING COS.	1 196 071	1 511 056	1 196 071	85 262	103 660	121 772	95 403	127 051
13 LOSSES & ADJUSTMENTS	45 818	48 802	45 818	8 553	8 411	5 957	4 750	3 422
14 OWN CONSUMPTION	1 616	986	1 616	90	87	120	75	65
15 DOMESTIC SALES	2 769 951	2 806 975	2 769 951	215 213	193 977	214 452	215 173	225 822
SALES BY GRADE:								
16 PREMIUM	462 388	533 279	462 388	39 299	33 910	37 437	39 429	41 955
17 MID GRADE	174 312	176 463	174 312	14 183	12 569	14 255	13 876	13 231
18 REGULAR NO-LEAD	2 133 239	2 097 164	2 133 239	161 731	147 498	162 760	161 854	170 621
19 REGULAR LEADED	12	69	12				14	15
20 RETAIL SALES OF HOGAS	2 507 124	2 546 630	2 507 124	194 574	175 375	193 914	194 942	204 672
AV-TURBO FUEL KERO TYPE								
1 PRODUCTION	619 191	347 742	619 191	25 829	20 997	27 065	21 396	19 606
2 INTERPRODUCT TRANSFERS	- 120 003	-76 395	- 120 003	-6 633	-14 829	-7 191	-4 162	-13 884
3 NET PRODUCTION	499 188	271 347	499 188	19 196	6 168	19 874	17 234	5 722
4 TRANSFERS TO REF. FEED.								
5 IMPORTS	57 900	9 987	57 900					9 887
6 EXPORTS	270 359	5 035	270 359	33		3 336		31
7 INTERPROVINCIAL -IN-	143 223	110 736	143 223	9 904	13 314	20	371	138
8 INTERPROVINCIAL -OUT-	48 634	22 812	48 634	35		3 228		
9 CLOSING INVENTORY	146 511	128 234	146 511	148 045	148 933	134 815	121 349	111 019
10 REC. FROM NON-REP. COS.								
11 REC. FROM REP. COS.	89 684	71 391	89 684	3 734	2 777	4 110	1 471	8 289
12 TO REPORTING COS.	62 152	75 209	62 152	3 735	2 845	4 783	1 387	8 372
13 LOSSES & ADJUSTMENTS	6 977	1 142	6 977	232	207	- 367	313	-1 432
14 OWN CONSUMPTION	470		470					
15 DOMESTIC SALES	387 308	377 540	387 308	27 265	18 319	27 142	30 842	27 395
AV-TURBO FUEL NAPH TYPE								
1 PRODUCTION	119 902	162 509	119 902	7 253	6 262	14 531	7 205	13 073
2 INTERPRODUCT TRANSFERS	-1 269	- 545	-1 269		-1			
3 NET PRODUCTION	118 633	161 964	118 633	7 253	6 261	14 531	7 205	13 073
4 TRANSFERS TO REF. FEED.	30	9	30				9	
5 IMPORTS								
6 EXPORTS	40 034	8 024	40 034				8 024	
7 INTERPROVINCIAL -IN-	43 627	6 705	43 627	481	526	231	704	652
8 INTERPROVINCIAL -OUT-	7 996	5 060	7 996			257		
9 CLOSING INVENTORY	22 820	27 404	22 820	23 362	23 943	28 714	16 199	15 739
10 REC. FROM NON-REP. COS.								
11 REC. FROM REP. COS.								
12 TO REPORTING COS.								
13 LOSSES & ADJUSTMENTS	1 573	2 125	1 573	205	134	310	207	53
14 OWN CONSUMPTION	159		159					
15 DOMESTIC SALES	134 186	148 867	134 186	6 987	6 072	9 424	12 184	14 132

TABLEAU 1. APPROVISIONNEMENT ET UTILISATION, PRODUITS PETROLIERS, ATLANTIQUE, DECEMBRE 1992

JUNE 1992	JULY 1992	AUG. 1992	SEP. 1992	OCT. 1992	NOV. 1992	DEC. 1992	DEC. 1991	
JUIN 1992	JULI. 1992	AOUT 1992	SEP. 1992	OCT. 1992	NOV. 1992	DEC. 1992	DEC. 1991	METRES CUBES
- 309	-81				-1			ESSENCE D'AVIATION
- 309	-81				-1			PRODUCTION 1
								ECHANGES INTER-PRODUITS 2
								PRODUCTION NETTE 3
								RETOUR POUR ALIMENT. 4
								IMPORTATIONS 5
								EXPORTATIONS 6
								ENTREES INTER-PROVINCES 7
								SORTIES INTER-PROVINCES 8
716	1 146	1 329	1 080	186	539	128	310	INVENTAIRE DE FERMETURE 9
30		331			32	793		ARRIV. SOC. NON-DECLAR. 10
3 701	3 916	4 161	4 536	4 198	4 342	4 611	4 532	ARRIV. DES SOC. DECLAR. 11
172	112	126	52	134	36	70	118	EXPED. AUX SOC. DECLAR. 12
108	123	94	42	127	42	119	118	PERTES & RECTIFICATIONS 13
-5	53	6	18	10	61	-26	1	AUTO CONSOMMATION 14
913	786	779	697	521	295	373	388	VENTES INTERIEURES 15
								ESSENCE POUR MOTEURS
376 279	471 273	405 575	332 634	366 626	440 126	447 064	458 536	PRODUCTION 1
11 573	13 096	7 938	19 868	17 829	22 411	18 958	19 609	ECHANGES INTER-PRODUITS 2
387 852	484 367	413 513	352 502	384 455	462 537	466 022	478 145	PRODUCTION NETTE 3
11	24	11	13	16	11	24	21	RETOUR POUR ALIMENT. 4
249 370	161 573	138 690	199 212	125 809	155 537	131 780	166 346	IMPORTATIONS 5
15 057	9 855	29 310	25 724	53 873	10 309	23 959	7 179	EXPORTATIONS 6
54 088	38 041	36 788	32 365	49 380	54 303	64 569	39 800	ENTREES INTER-PROVINCES 7
440 789	490 299	502 616	381 344	404 783	438 484	475 403	476 366	SORTIES INTER-PROVINCES 8
100 648	119 579	146 675	134 225	163 910	154 773	163 758	116 071	INVENTAIRE DE FERMETURE 9
101 364	95 329	143 017	156 954	159 962	149 178	172 104	114 191	ARRIV. SOC. NON-DECLAR. 10
494	2 283	1 931	1 287	3 156	4 438	4 120	188	ARRIV. DES SOC. DECLAR. 11
103	45	53	81	66	14	187	93	EXPED. AUX SOC. DECLAR. 12
259 957	266 996	256 691	243 811	240 410	230 437	244 036	230 549	PERTES & RECTIFICATIONS 13
								AUTO CONSOMMATION 14
49 192	51 986	50 581	47 159	47 454	45 170	49 707	42 232	VENTES INTERIEURES 15
16 269	17 041	16 023	14 188	14 809	14 746	15 273	15 054	VENTES PAR CATEGORIE:
194 477	197 969	190 069	182 464	178 147	170 520	179 054	173 263	SUPER 16
19		18			1	2		INTERMEDIAIRE 17
235 499	242 274R	233 868R	222 133R	218 705	209 579	221 095	208 826	ORDINAIRE SANS PLOMB 18
								ORDINAIRE AVEC PLOMB 19
								VENTES NETTES AU DETAIL 20
								CARBUREACTEUR-TYPE KERO
27 866	39 936	40 029	27 795	30 066	25 630	41 527	36 252	PRODUCTION 1
-2 408	- 299	-1 265	-3 081	-6 410	-1 632	-14 601	-12 937	ECHANGES INTER-PRODUITS 2
25 458	39 637	38 764	24 714	23 656	23 998	26 926	23 315	PRODUCTION NETTE 3
								RETOUR POUR ALIMENT. 4
								IMPORTATIONS 5
								EXPORTATIONS 6
								ENTREES INTER-PROVINCES 7
								SORTIES INTER-PROVINCES 8
387	28	1 163		28	29	100	7 671	INVENTAIRE DE FERMETURE 9
12 035	19 808	17 680	10 643	7 748	2 626	16 449	11 435	ARRIV. SOC. NON-DECLAR. 10
1 629		13	3 672			14 235	88	ARRIV. DES SOC. DECLAR. 11
107 865	121 492	129 585	121 232	126 332	124 742	128 234	146 511	EXPED. AUX SOC. DECLAR. 12
5 838	3 752	13 315	2 096	7 688	2 105	16 216	1 054	PERTES & RECTIFICATIONS 13
6 236	5 147	12 179	6 064	5 215	3 441	15 805	1 013	AUTO CONSOMMATION 14
3 342	- 469	-1 291	- 177	-76	522	338	766	VENTES INTERIEURES 15
34 891	44 864	49 602	36 247	28 825	26 327	25 821	26 031	CARBUREACTEUR-TYPE NAPHT
								PRODUCTION 1
12 374	18 584	19 563	26 495	20 284	9 917R	6 968	3 226	ECHANGES INTER-PRODUITS 2
-76	- 279	-42	5	6	6	- 164	-10	PRODUCTION NETTE 3
12 298	18 305	19 521	26 500	20 290	9 923R	6 804	3 216	RETOUR POUR ALIMENT. 4
								IMPORTATIONS 5
								EXPORTATIONS 6
								ENTREES INTER-PROVINCES 7
								SORTIES INTER-PROVINCES 8
944	218	232	151	228	154	2 184	- 287	INVENTAIRE DE FERMETURE 9
			1 588	1 197		2 018		ARRIV. SOC. NON-DECLAR. 10
12 765	13 238	16 915	22 592	28 752	28 830	27 404	22 820	ARRIV. DES SOC. DECLAR. 11
								EXPED. AUX SOC. DECLAR. 12
579	- 261	122	12	188	468	108	72	PERTES & RECTIFICATIONS 13
					R			AUTO CONSOMMATION 14
15 637	18 311	15 954	19 374	12 973	9 531	8 288	7 613	VENTES INTERIEURES 15

TABLE 1. SUPPLY AND DISPOSITION OF PETROLEUM PRODUCTS, ATLANTIC, DECEMBER 1992

CUBIC METRES	CUM. 1991	CUM. 1992	YEAR 1991	JAN. 1992	FEB. 1992	MAR. 1992	APR. 1992	MAY 1992
	CUM. 1991	CUM. 1992	ANN. 1991	JAN. 1992	FEV. 1992	MARS 1992	AVR. 1992	MAI 1992
STOVE OIL KEROSENE								
1 PRODUCTION	177 893	147 227	177 893	10 838	616	10 233	3 008	9 389
2 INTERPRODUCT TRANSFERS	- 122 786	-79 795	- 122 786	-2 859	-36 772	-2 661	137	-1 164
3 NET PRODUCTION	55 107	67 432	55 107	7 979	-36 156	7 572	3 145	8 225
4 TRANSFERS TO REF. FEED.	24	24	24					
5 IMPORTS	123 997		123 997					
6 EXPORTS	5 083	16 547	5 083	3 214	3 391	243		4
7 INTERPROVINCIAL -IN-	22 129	65 785	22 129	17 229	35 088	399	412	70
8 INTERPROVINCIAL -OUT-	101 621	31 746	101 621	2 220	1 396	486	109	189
9 CLOSING INVENTORY	70 046	38 545	70 046	73 798	52 887	46 244	41 293	44 319
10 REC. FROM NON-REP. COS.								
11 REC. FROM REP. COS.	131 384	68 011	131 384	8 272	9 231	7 122	2 426	2 547
12 TO REPORTING COS.	119 070	62 805	119 070	5 942	8 822	6 351	2 402	2 220
13 LOSSES & ADJUSTMENTS	-8 071	5 452	-8 071	1 592	993	425	181	360
14 OWN CONSUMPTION	115	296	115	33	25	31	28	20
15 DOMESTIC SALES	108 675	115 883	108 675	16 727	14 447	14 200	8 214	5 023
DIESEL FUEL OIL								
1 PRODUCTION	2 576 218	2 071 755	2 576 218	245 291	211 250	187 784	172 574	206 399
2 INTERPRODUCT TRANSFERS	266 885	268 908	266 885	-37 317	30 821	187 784	-3 992	23 434
3 NET PRODUCTION	2 843 103	2 340 663	2 843 103	207 974	242 071	176 157	168 582	229 833
4 TRANSFERS TO REF. FEED.	161	645	161	36	15		2	
5 IMPORTS	18 783	100	18 783					
6 EXPORTS	1 408 077	748 006	1 408 077	84 452	128 487	106 889	80 222	79 304
7 INTERPROVINCIAL -IN-	237 314	125 456	237 314	6 559	1 215	3 534	13 428	14 110
8 INTERPROVINCIAL -OUT-	114 266	116 905	114 266		9 388	4 674	7 778	2 800
9 CLOSING INVENTORY	317 804	225 008	317 804	323 347	294 996	192 736	190 810	221 149
10 REC. FROM NON-REP. COS.								
11 REC. FROM REP. COS.	587 703	700 421	587 703	45 039	63 911	59 716	60 025	60 988
12 TO REPORTING COS.	590 854	674 380	590 854	47 196	64 441	59 615	54 568	55 441
13 LOSSES & ADJUSTMENTS	-17 995	4 517	-17 995	5 713	-2 030	10 821	-8 495	- 709
14 OWN CONSUMPTION	4 790	7 514	4 790	658	501	871	656	359
15 DOMESTIC SALES	1 709 444	1 707 469	1 709 444	115 974	134 746	117 797	109 230	137 397
LIGHT FUEL OIL (#2 & 3)								
1 PRODUCTION	4 173 859	4 131 154	4 173 859	354 336	325 339	359 541	311 244	111 921
2 INTERPRODUCT TRANSFERS	-16 489	- 133 029	-16 489	45 306	20 192	19 694	6 492	-11 169
3 NET PRODUCTION	4 157 370	3 998 125	4 157 370	399 642	345 531	379 235	317 736	100 752
4 TRANSFERS TO REF. FEED.	222	156	222	21	40	4	16	7
5 IMPORTS	290 586	94 384	290 586			188	100	23 947
6 EXPORTS	2 067 755	1 952 913	2 067 755	169 911	190 522	181 823	136 998	22 028
7 INTERPROVINCIAL -IN-	145 075	141 988	145 075	17 454	16 563	922	1 422	579
8 INTERPROVINCIAL -OUT-	544 304	399 544	544 304	33 803	33 468	49 224	22 008	50 878
9 CLOSING INVENTORY	528 884	595 153	528 884	471 246	365 830	278 006	270 763	209 052
10 REC. FROM NON-REP. COS.								
11 REC. FROM REP. COS.	243 598	473 629	243 598	67 884	60 885	58 935	32 802	20 470
12 TO REPORTING COS.	240 069	456 942	240 069	60 209	60 740	53 461	27 797	28 881
13 LOSSES & ADJUSTMENTS	22 576	16 989	22 576	7 687	-2 318	1 330	2 386	1 452
14 OWN CONSUMPTION	2 398	3 041	2 398	7	256	82	388	281
15 DOMESTIC SALES	1 785 972	1 812 272	1 785 972	270 980	245 687	241 180	169 710	103 932
HEAVY FUEL OIL (#4,5 & 6)								
1 PRODUCTION	3 071 647	2 652 637	3 071 647	306 834	256 112	276 246	251 465	157 882
2 INTERPRODUCT TRANSFERS	52 818	94 383	52 818	7 472	1 968	1 860	1 513	37 247
3 NET PRODUCTION	3 124 465	2 747 020	3 124 465	314 306	258 080	278 106	252 978	195 129
4 TRANSFERS TO REF. FEED.	13 278	6 368	13 278	113	1 483	1 014	188	1 497
5 IMPORTS	1 983 876	1 847 858	1 983 876	346 100	128 000	355 672	192 092	181 500
6 EXPORTS	1 310 384	638 288	1 310 384	57 290	81 763	66 291	40 141	47 217
7 INTERPROVINCIAL -IN-	300 703	259 986	300 703	5 349	3 475	4 465	3 933	2 964
8 INTERPROVINCIAL -OUT-	117 639	69 477	117 639	891	6 700	15 367	9 725	13 872
9 CLOSING INVENTORY	182 578	175 859	182 578	212 971	154 435	171 789	236 921	174 235
10 REC. FROM NON-REP. COS.								
11 REC. FROM REP. COS.	93 009	98 909	93 009	2 515	34 811	11 756	5 794	2 400
12 TO REPORTING COS.	109 158	69 613	109 158	2 526	21 223	4 472	9 794	2 454
13 LOSSES & ADJUSTMENTS	-6 269	-7 192	-6 269	- 656	51	-57	- 211	95
14 OWN CONSUMPTION	431 632	328 243	431 632	40 231	37 877	35 903	29 775	26 377
15 DOMESTIC SALES	3 533 698	3 855 695	3 533 698	537 482	333 805	509 655	300 253	353 167

TABLEAU 1. APPROVISIONNEMENT ET UTILISATION, PRODUITS PETROLIERS, ATLANTIQUE, DECEMBRE 1992

JUNE 1992	JULY 1992	AUG. 1992	SEP. 1992	OCT. 1992	NOV. 1992	DEC. 1992	DEC. 1991	
JUIN 1992	JULI. 1992	AOUT 1992	SEP. 1992	OCT. 1992	NOV. 1992	DEC. 1992	DEC. 1991	METRES CUBES
MAZOUT POUR POELES								
14 133	23 915		11 672	19 374	21 653	22 396	7 206	PRODUCTION 1
-8 792	-9 504	-5 206	-6 509	-3 861	-2 129	- 475	-1 268	ECHANGES INTER-PRODUITS 2
5 341	14 411	-5 206	5 163	15 513	19 524	21 921	5 938	PRODUCTION NETTE 3
					3 265	6 329		RETOUR POUR ALIMENT. 4
4	18	79			386	514	5 658	IMPORTATIONS 5
477	2 651	8 040	261	258	3 635	3 562	451	EXPORTATIONS 6
3 227	10 103	1 002	2 312	3 505				ENTREES INTER-PROVINCES 7
44 249	48 177	47 890	45 288	45 867	41 397	38 545	70 046	SORTIES INTER-PROVINCES 8
2 325	605	1 117	5 708	5 410	11 222	12 026	13 419	INVENTAIRE DE FERMETURE 9
1 916	840	602	5 457	5 286	12 156	10 811	13 789	ARRIV. SOC. NON-DECLAR. 10
								ARRIV. DES SOC. DECLAR. 11
260	69	292	527	342	- 112	523	- 213	EXPED. AUX SOC. DECLAR. 12
13	5	10	24	50	5	52		PERTES & RECTIFICATIONS 13
2 793	2 704	2 253	5 414	11 419	16 653	16 036	14 795	AUTO CONSOMMATION 14
								VENTES INTERIEURES 15
CARBURANT DIESEL								
203 459	211 182	129 013	101 793	141 745	135 611	125 654	242 183	PRODUCTION 1
53 340	58 958	64 632	37 005	35 834	-12 490	30 310	2 310	ECHANGES INTER-PRODUITS 2
256 799	270 140	193 645	138 798	177 579	123 121	155 964	244 493	PRODUCTION NETTE 3
								RETOUR POUR ALIMENT. 4
1	5	502	12	24	19	29	30	IMPORTATIONS 5
117 826	82 607	47 224	7 175	2 967	5 975	4 878	162 916	EXPORTATIONS 6
21 785	3 528	12 064	14 018	9 313	3 500	22 402	4 555	ENTREES INTER-PROVINCES 7
9 398	31 508		8 000	2 359			46 399	SORTIES INTER-PROVINCES 8
201 638	200 687	207 482	190 056	217 372	178 276	225 008	317 804	INVENTAIRE DE FERMETURE 9
52 862	35 225	44 240	44 987	76 341	76 906	80 181	52 731	ARRIV. SOC. NON-DECLAR. 10
57 641	34 140	53 202	42 352	72 725	68 537	64 522	61 622	ARRIV. DES SOC. DECLAR. 11
								EXPED. AUX SOC. DECLAR. 12
699	- 283	1 087	2 174	-4 051	-4 287	3 878	-6 635	PERTES & RECTIFICATIONS 13
394	1 065	555	308	368	1 521	258	815	AUTO CONSOMMATION 14
164 998	160 802	140 684	155 208	161 525	170 858	138 250	148 495	VENTES INTERIEURES 15
MAZOUT LEGER (NOS 2 & 3)								
144 219	311 624	374 072	346 916	427 546	460 546	603 850	331 908	PRODUCTION 1
-41 986	-51 173	-58 605	-30 272	-26 640	14 046	-18 914	10 896	ECHANGES INTER-PRODUITS 2
102 233	260 451	315 467	316 644	400 906	474 592	584 936	342 804	PRODUCTION NETTE 3
								RETOUR POUR ALIMENT. 4
5	2	7	5	17	17	15	35 354	IMPORTATIONS 5
16 994	143 260	153 961	184 278	167 382	198 892	386 864	271 382	EXPORTATIONS 6
248	597	8 259	15 225	15 923	15 082	49 714	26 926	ENTREES INTER-PROVINCES 7
21 343	22 840	20 333	25 862	29 069	59 974	30 742	44 218	SORTIES INTER-PROVINCES 8
209 782	253 810	357 780	445 572	547 534	601 831	595 153	528 884	INVENTAIRE DE FERMETURE 9
6 759	9 714	11 808	33 698	46 536	49 529	74 609	29 825	ARRIV. SOC. NON-DECLAR. 10
6 557	7 423	11 054	42 008	35 456	57 240	66 116	26 847	ARRIV. DES SOC. DECLAR. 11
								EXPED. AUX SOC. DECLAR. 12
1 338	1 442	-2 334	1 446	2 612	654	1 294	4 135	PERTES & RECTIFICATIONS 13
449	118	325	344	307	73	411	3	AUTO CONSOMMATION 14
61 824	51 649	48 218	93 881	126 560	168 056	230 595	238 090	VENTES INTERIEURES 15
MAZOUT LOURD(NOS 4,5 & 6)								
230 334	215 647	163 503	143 766	199 130	224 973	226 745	321 076	PRODUCTION 1
1 271	4 259	681	19 127	1 630	3 329	14 026	14 168	ECHANGES INTER-PRODUITS 2
231 605	219 906	164 184	162 893	200 760	228 302	240 771	335 244	PRODUCTION NETTE 3
								RETOUR POUR ALIMENT. 4
839	1 234						813	IMPORTATIONS 5
70 094	69 200	65 900	34 800	109 800	223 900	70 800	213 758	EXPORTATIONS 6
58 355	67 774	61 007	45 674	34 773	48 584	29 419	153 292	ENTREES INTER-PROVINCES 7
10 835	36 586	46 526	11 459	22 499	48 249	63 646	10 336	SORTIES INTER-PROVINCES 8
4 389			18 533				7 730	INVENTAIRE DE FERMETURE 9
193 660	202 441	199 359	177 501	184 354	187 387	175 859	182 578	ARRIV. SOC. NON-DECLAR. 10
3 061	4 175	1 297	3 495	4 680	8 309	16 616	3 614	ARRIV. DES SOC. DECLAR. 11
2 231	4 628	509	3 583	5 857	6 061	6 275	5 416	EXPED. AUX SOC. DECLAR. 12
								PERTES & RECTIFICATIONS 13
-61	- 140	345	-62	- 769	978	-6 705	2 256	AUTO CONSOMMATION 14
30 664	9 640	18 375	15 841	19 711	29 827	34 022	44 670	VENTES INTERIEURES 15
199 753	237 950	200 753	150 936	271 314	420 277	340 350	413 800	

TABLE 1. SUPPLY AND DISPOSITION OF PETROLEUM PRODUCTS, ATLANTIC, DECEMBER 1992

CUBIC METRES	CUM. 1991	CUM. 1992	YEAR 1991	JAN. 1992	FEB. 1992	MAR. 1992	APR. 1992	MAY 1992
	CUM. 1991	CUM. 1992	ANN. 1991	JAN. 1992	FEV. 1992	MARS 1992	AVR. 1992	MAI 1992
ASPHALT								
1 PRODUCTION	308 331	313 905	308 331	2 406	5 689	4 643	25 270	8 451
2 INTERPRODUCT TRANSFERS	- 607	-2 424	- 607		- 334			
5 IMPORTS	8 000	8 200	8 000					300
6 EXPORTS	46 352	73 468	46 352				9 952	
7 INTERPROVINCIAL -IN-	56 410	42 350	56 410	2			-31	
8 INTERPROVINCIAL -OUT-	13 245	18 060	13 245	32	29		161	6
9 CLOSING INVENTORY	41 163	29 177	41 163	43 570	48 928	53 629	68 780	70 559
10 REC. FROM NON-REP. COS.								
11 REC. FROM REP. COS.		9 640						
12 TO REPORTING COS.		9 243						
13 LOSSES & ADJUSTMENTS	196	-4 159	196	-32	-32	- 168	-31	-39
14 OWN CONSUMPTION								
15 DOMESTIC SALES	290 412	287 045	290 412	1		110	6	7 005
COKE								
1 PRODUCTION	36 694	106 903	36 694	3 278	9 177	5 047	10 488	10 494
2 INTERPRODUCT TRANSFERS								
5 IMPORTS								
6 EXPORTS								
7 INTERPROVINCIAL -IN-		1 486						
8 INTERPROVINCIAL -OUT-						381		
9 CLOSING INVENTORY								
10 REC. FROM NON-REP. COS.								
11 REC. FROM REP. COS.								
12 TO REPORTING COS.								
13 LOSSES & ADJUSTMENTS								
14 OWN CONSUMPTION	36 694	106 903	36 694	3 278	9 177	5 047	10 488	10 494
15 DOMESTIC SALES		1 486				381		
LUBE OILS & GREASES								
1 PRODUCTION	9 609	2 228	9 609	91	93	51	12	138
2 INTERPRODUCT TRANSFERS	-1 575	- 310	-1 575	-2	-3	2	-7	-6
4 TRANSFERS TO REF. FEED.		38						
5 IMPORTS	116	400	116				100	
6 EXPORTS	72	77	72	6	9	9	4	6
7 INTERPROVINCIAL -IN-	36 513	47 463	36 513	3 190	3 198	3 814	3 495	3 752
8 INTERPROVINCIAL -OUT-	2 838	2 576	2 838	168	177	176	227	225
9 CLOSING INVENTORY	12 820	14 168	12 820	13 177	12 911	13 068	13 322	12 919
10 REC. FROM NON-REP. COS.	2 818	4 509	2 818	239	230	121	368	1 289
11 REC. FROM REP. COS.	9 932	15 917	9 932	1 387	691	1 375	1 293	
12 TO REPORTING COS.	10 278	16 349	10 278	682	768	1 705	866	1 024
13 LOSSES & ADJUSTMENTS	789	- 105	789	-59	40	-44	- 301	72
14 OWN CONSUMPTION	427	562	427	70	30	40	47	53
15 DOMESTIC SALES	49 322	49 362	49 322	3 681	3 451	3 320	4 164	4 196
STILL GAS								
1 PRODUCTION	580 667	525 830	580 667	62 863	49 104	53 207	45 025	35 023
2 INTERPRODUCT TRANSFERS								
9 CLOSING INVENTORY								
11 REC. FROM REP. COS.								
12 TO REPORTING COS.								
13 LOSSES & ADJUSTMENTS								
14 OWN CONSUMPTION	580 667	525 830	580 667	62 863	49 104	53 207	45 025	35 023
15 DOMESTIC SALES								
OTHER PRODUCTS								
1 PRODUCTION	921 476	815 546	921 476	29 081	37 426	51 073	132 645	38 623
2 INTERPRODUCT TRANSFERS	-54 455	- 120 258	-54 455	-6 052	-1 048	34	1 682	-78 456
4 TRANSFERS TO REF. FEED.	1 829 170	1 933 210	1 829 170	225 024	174 207	178 900	236 968	191 559
5 IMPORTS	1 971 582	1 710 083	1 971 582	115 858	173 078	183 221	196 524	178 016
6 EXPORTS	745 484	582 470	745 484		41 511		76 853	40 296
7 INTERPROVINCIAL -IN-	152 438	74 526	152 438	243	79	26 954	39 848	181
8 INTERPROVINCIAL -OUT-	71 699	68 079	71 699	9 813	2			1
9 CLOSING INVENTORY	495 234	401 065	495 234	400 223	394 712	478 115	535 002	439 625
10 REC. FROM NON-REP. COS.	19 092		19 092					
11 REC. FROM REP. COS.	2 257		2 257					
12 TO REPORTING COS.	297		297					
13 LOSSES & ADJUSTMENTS	-21 648	-15 090	-21 648	- 939	- 753	-1 156	- 179	1 700
14 OWN CONSUMPTION								
15 DOMESTIC SALES	1 517	5 397	1 517	243	79	135	170	185

TABLEAU 1. APPROVISIONNEMENT ET UTILISATION, PRODUITS PETROLIERS, ATLANTIQUE, DECEMBRE 1992

JUNE 1992	JULY 1992	AUG. 1992	SEP. 1992	OCT. 1992	NOV. 1992	DEC. 1992	DEC. 1991	
JUIN 1992	JUI. 1992	AOUT 1992	SEP. 1992	OCT. 1992	NOV. 1992	DEC. 1992	DEC. 1991	METRES CUBES
45 935	54 296	51 735	39 095	50 070	15 059	11 256		ASPHALTE
125		- 249	-12	161	75	-2 190	- 267	PRODUCTION 1
1 700	1 400	1 700	1 300	1 300	500			ECHANGES INTER-PRODUITS 2
17 808	9 342		9 303	9 418	17 645			IMPORTATIONS 5
445	5 876	8 976	19 114	7 931	37		13 286	EXPORTATIONS 6
7 797	51		3 455	6 512	15	2		ENTREES INTER-PROVINCES 7
								SORTIES INTER-PROVINCES 8
46 423	39 155	45 484	32 326	37 107	21 263	29 177	41 163	INVENTAIRE DE FERMETURE 9
		9 388	227	25				ARRIV. SOC. NON-DECLAR. 10
		9 243						ARRIV. DES SOC. DECLAR. 11
								EXPED. AUX SOC. DECLAR. 12
- 258	441	- 310	-1 226	1 526	- 120	-3 910	302	PERTES & RECTIFICATIONS 13
								AUTO CONSOMMATION 14
46 994	59 006	56 288	61 350	37 250	13 975	5 060	764	VENTES INTERIEURES 15
								COKE
9 766	10 780	10 521	5 011	10 561	10 250	11 530	3 545	PRODUCTION 1
								ECHANGES INTER-PRODUITS 2
								IMPORTATIONS 5
								EXPORTATIONS 6
1 105								ENTREES INTER-PROVINCES 7
								SORTIES INTER-PROVINCES 8
								INVENTAIRE DE FERMETURE 9
								ARRIV. SOC. NON-DECLAR. 10
								ARRIV. DES SOC. DECLAR. 11
								EXPED. AUX SOC. DECLAR. 12
9 766	10 780	10 521	5 011	10 561	10 250	11 530	3 545	PERTES & RECTIFICATIONS 13
								AUTO CONSOMMATION 14
1 105								VENTES INTERIEURES 15
								HUILES & GRAISSES LUBRIF.
253	20	675	674	152		69	82	PRODUCTION 1
6	-8	-22	-48	-28	- 168	-26	-7	ECHANGES INTER-PRODUITS 2
				38				RETOUR POUR ALIMENT. 4
100		200						IMPORTATIONS 5
11	3	11	6	5	3	4	7	EXPORTATIONS 6
3 989	4 760	3 853	4 456	4 693	3 942	4 321	1 284	ENTREES INTER-PROVINCES 7
207	265	199	254	239	238	201	154	SORTIES INTER-PROVINCES 8
13 480	13 728	14 635	15 266	14 809	14 140	14 168	12 820	INVENTAIRE DE FERMETURE 9
202	494	433	205	296	255	377	143	ARRIV. SOC. NON-DECLAR. 10
1 633	2 075	1 810	1 645	1 145	1 299	1 564	971	ARRIV. DES SOC. DECLAR. 11
1 799	2 306	1 274	1 539	1 717	1 115	1 554	1 457	EXPED. AUX SOC. DECLAR. 12
-67	31	-50	-14	4	-95	378	-5	PERTES & RECTIFICATIONS 13
60	51	53	39	38	43	38	35	AUTO CONSOMMATION 14
3 612	4 437	4 555	4 477	4 674	4 693	4 102	3 402	VENTES INTERIEURES 15
								GAZ DE DISTILLATION
34 157	44 192	39 770	34 201	39 771	42 107R	46 410	43 765	PRODUCTION 1
								ECHANGES INTER-PRODUITS 2
								INVENTAIRE DE FERMETURE 9
								ARRIV. DES SOC. DECLAR. 11
								EXPED. AUX SOC. DECLAR. 12
34 157	44 192	39 770	34 201	39 771	42 107R	46 410	43 765	PERTES & RECTIFICATIONS 13
								AUTO CONSOMMATION 14
								VENTES INTERIEURES 15
								AUTRES PRODUITS
19 133	56 099	73 245	56 696	138 946	90 791	91 788	88 797	PRODUCTION 1
-6 580	-2 514	84	-18 107	- 693	- 861	-7 747	-12 366	ECHANGES INTER-PRODUITS 2
218 514	174 206	62 491	5 657	73 682	194 425	197 577	191 488	RETOUR POUR ALIMENT. 4
198 242	84 312	48 396	148 988	202 753		180 695	102 409	IMPORTATIONS 5
26 873	43 921	76 866	85 657	42 040	57 624	90 829	77 248	EXPORTATIONS 6
466	92	194	281	155	892	5 141	100	ENTREES INTER-PROVINCES 7
		12 838	786	44 639			18 772	SORTIES INTER-PROVINCES 8
407 677	327 720	298 292	397 105	579 247	418 894	401 065	495 234	INVENTAIRE DE FERMETURE 9
								ARRIV. SOC. NON-DECLAR. 10
								ARRIV. DES SOC. DECLAR. 11
								EXPED. AUX SOC. DECLAR. 12
-2 330	- 241	-1 072	-3 350	-2 335	-2 448	-1 987	-1 831	PERTES & RECTIFICATIONS 13
								AUTO CONSOMMATION 14
152	60	224	295	993	1 574	1 287	82	VENTES INTERIEURES 15

TABLE 1. SUPPLY AND DISPOSITION OF PETROLEUM PRODUCTS, QUEBEC, DECEMBER 1992

CUBIC METRES	CUM. 1991	CUM. 1992	YEAR 1991	JAN. 1992	FEB. 1992	MAR. 1992	APR. 1992	MAY 1992
	CUM. 1991	CUM. 1992	ANN. 1991	JAN. 1992	FEV. 1992	MARS 1992	AVR. 1992	MAI 1992
1 DOMESTIC CRUDE AND EQUIVALENT RECEIVED								
A WESTERN CANADA	887 786	130 449	887 786					
B EASTERN CANADA		48 981	887 786					
		81 468						
2 TOTAL IMPORTS OF CRUDE AND EQUIV.	14 911 137	15 166 458	14 911 137	1 324 217	1 136 676	1 157 746	1 104 752	992 270
A ALGERIA		160 032						80 676
B IRAN		462 668						
C IRAQ								
D KUWAIT								
E LIBYA								
F MEXICO	868 470	1 706 387	868 470	74 880	18 477	54 944	242 162	103 585
G NIGERIA	351 419	666 072	351 419					
H NORWAY	3 197 139	4 040 703	3 197 139	436 188	489 757	374 873	184 326	81 826
I SAUDI ARABIA	127 319	322 927	127 319	47 599	47 283	66 388	29 476	
J UNITED ARAB EMIRATES								
K UNITED KINGDOM	8 931 228	7 019 307	8 931 228	765 550	581 159	661 541	648 788	604 425
L UNITED STATES	45 351		45 351					
M VENEZUELA	1 041 658	683 183	1 041 658					121 758
N OTHERS	348 553	105 179	348 553					
3 TOTAL CRUDE AND EQUIV. RECEIVED BY REFS (1+2)	15 798 923	15 296 907	15 798 923	1 324 217	1 136 676	1 157 746	1 104 752	992 270
A BY PIPELINE	10 156 732	9 649 119	10 156 732	918 625	751 826	845 691	727 185	377 804
B BY OTHER MEANS	5 642 191	5 647 788	5 642 191	405 592	384 850	312 055	377 567	614 466
4 OPENING INVENTORY CRUDE	735 746	699 377	735 746	699 377	652 822	534 562	501 398	525 382
5 CLOSING INVENTORY CRUDE	699 377	519 679	699 377	652 822	534 562	501 398	525 382	713 013
6 LOSSES & ADJUSTMENTS	10 978	989	10 978	-5	3	69		-6
7 CRUDE & EQUIV. CHARGED	15 824 314	15 475 616	15 824 314	1 370 777	1 254 933	1 190 841	1 080 768	804 645
A CONVENTIONAL CRUDE LIGHT	12 546 522	11 076 055	12 546 522	1 196 295	1 087 869	1 017 443	834 088	565 198
B CONVENTIONAL CRUDE HEAVY	3 231 760	4 059 532	3 231 760	174 482	167 064	173 398	246 680	239 447
C SYNTHETIC CRUDE OIL	46 032		46 032					
D CRUDE BITUMEN								
E CONDENSATE & PENTANES		340 029						
8 OTHER MATERIALS CHARGED	1 278 476	1 961 429	1 278 476	70 745	89 134	200 542	239 795	180 074
A CRUDE TOPS								
B CRUDE BOTTOMS	562 992	747 875	562 992	46 429	35 521	124 611	132 170	9 607
C LPG'S	102 274	141 808	102 274	11 297	15 611	12 674	10 158	16 813
D NATURAL GAS								
E LUBES FOR REPROCESSING								
F OTHER FEEDSTOCKS	613 210	1 071 746	613 210	13 019	38 002	63 257	97 467	153 654
9 TOTAL FEED CHARGED (7+8)	17 102 790	17 437 045	17 102 790	1 441 522	1 344 067	1 391 383	1 320 563	984 719
10 REFINERY LOSSES	- 589 381	- 618 049	- 589 381	-55 605	-49 977	-51 046	-66 496	-39 766
TOTAL, ALL PRODUCTS								
1 REFINERY PRODUCTION	17 692 171	18 055 094	17 692 171	1 497 127	1 394 044	1 442 429	1 387 059	1 024 485
4 TRANSFERS TO REFINERY FEEDSTOCKS	1 278 476	1 961 429	1 278 476	70 745	89 134	200 542	239 795	180 074
5 IMPORTS	2 435 381	3 199 155	2 435 381	95 411	103 604	250 776	310 454	265 773
6 EXPORTS	1 171 993	1 416 715	1 171 993	131 915	130 440	115 869	48 113	63 425
7 INTERPROVINCIAL -IN-	3 559 420	2 937 325	3 559 420	240 392	275 275	295 415	226 792	265 448
8 INTERPROVINCIAL -OUT-	4 223 667	4 072 290	4 223 667	310 813	222 887	250 501	320 966	233 697
9 CLOSING INVENTORY	2 423 420	2 053 157	2 423 420	2 174 613	2 042 101	2 076 612	2 067 723	1 920 569
10 REC. FROM NON-REP. COS.	547 434	915 616	547 434	24 202	32 518	60 467	63 606	105 130
11 REC. FROM REP. COS.	10 936 101	9 868 870	10 936 101	942 879	771 025	868 248	797 129	785 692
12 DEL. TO REPORTING COS.	11 211 969	9 909 877	11 211 969	998 204	790 071	844 167	778 036	752 628
13 LOSSES & ADJUSTMENTS	-11 100	31 200	-11 100	32 808	16 861	37 738	-11 616	-20 767
14 OWN CONSUMPTION	876 545	945 128	876 545	84 736	76 908	83 296	79 131	63 386
15 DOMESTIC SALES	16 736 669	17 009 684	16 736 669	1 419 597	1 382 677	1 350 711	1 339 504	1 321 239

TABLEAU 1. APPROVISIONNEMENT ET UTILISATION, PRODUITS PETROLIERS, QUEBEC, DECEMBRE 1992

JUNE 1992	JULY 1992	AUG. 1992	SEP. 1992	OCT. 1992	NOV. 1992	DEC. 1992	DEC. 1991	
JUIN 1992	JUI. 1992	AOUT 1992	SEP. 1992	OCT. 1992	NOV. 1992	DEC. 1992	DEC. 1991	METRES CUBES
		105 802	24 372			275		ARRIVAGES DE PETROLE BRUT & EQUIV. DOMESTIQUE
		24 334	24 372			275		DE L'OUEST DU CANADA
		81 468						DE L'EST DU CANADA
1 322 279	1 337 841	1 322 792	1 355 199	1 388 402	1 174 878	1 549 406	1 482 407	TOTAL DES IMPORTATIONS DE BRUT ET D'EQUIVALENTE
	79 356							ALGERIE
		105 227	100 148	156 383	100 910			IRAN
								IRAQ
								KOWEIT
								LYBIE
178 310	161 720	111 329	255 183	101 813	105 600R	298 384	45 144	MEXIQUE
92 168	158 240	34 776		209 566	86 172	85 150		NIGERIA
539 094	311 434	294 665	367 982	315 240	182 675	462 643	504 247	NORVEGE
			99 538	32 643			63 677	ARABIE SAOUDITE
								EMIRATES ARABES UNIS
376 678	520 729	671 511	480 643	572 757	513 489	622 037	869 339	ROYAUME-UNI
								ETATS UNIS
136 029	106 362	105 284	51 705		80 853	81 192		VENEZUELA
					105 179R			AUTRES
1 322 279	1 337 841	1 428 594	1 379 571	1 388 402	1 174 878	1 549 681	1 482 407	TOTAL ARRIV. DE BRUT ET EQUIV. AUX RAFFS. (1+2)
789 649	947 051	926 892	820 185	847 890	784 773	911 548	854 585	PAR PIPE-LINE
532 630	390 790	501 702	559 386	540 512	390 105	638 133	627 822	PAR D'AUTRES MOYENS
								STOCKS DE BRUT - DEBUT
713 013	729 559	611 625	552 230	573 921	620 476	399 728	622 910	STOCKS DE BRUT - FIN
729 559	611 625	552 230	573 921	620 476	399 728	519 679	699 377	PERTES ET RECTIFICATIONS
2	681	-3	1	248	-1		- 572	
1 305 731	1 455 094	1 487 992	1 357 879	1 341 599	1 395 627	1 429 730	1 406 512	BRUT & EQUIV. INTRODUIT
761 640	1 044 919	952 302	949 041	978 722	755 136	933 402	1 187 237	BRUT CONVENTIONEL LEGER
472 572	367 570	492 193	407 459	329 013	564 127	425 527	219 275	BRUT CONVENTIONEL LOURD
								PETROLE BRUT SYNTHETIQUE
								PETROLE BITUMINEUX LOURD
71 519	42 605	43 497	1 379	33 864	76 364	70 801		CONDENSATS ET PENTANES
215 715	217 483	131 852	164 696	152 297	173 869	125 227	74 377	AUTRES MAT. UTILISEES
								PRODUITS DE DECONTANTION
85 233	95 363	59 317	58 377	48 382	37 207	15 658	26 151	RESIDUS DE BRUT
12 723	12 729	8 834	7 522	9 309	10 559	13 579	9 952	GPL
								GAZ NATUREL
								LUBRIFIANTS RECYCLABLES
117 759	109 391	63 701	98 797	94 606	126 103	95 990	38 274	AUTRES CHARGES D'ALIMEN.
1 521 446	1 672 577	1 619 844	1 522 575	1 493 896	1 569 496	1 554 957	1 480 889	TOTAL ALIMENTATION(7+8)
-38 723	-60 945	-43 190	-45 649	-49 402	-65 952	-51 298	-47 783	PERTES EN RAFFINERIE
								TOTAL, TOUS LES PRODUITS
1 560 169	1 733 522	1 663 034	1 568 224	1 543 298	1 635 448	1 606 255	1 528 672	PROD. DES RAFFINERIES
								RETDUR POUR ALIMENTATION
215 715	217 483	131 852	164 696	152 297	173 869	125 227	74 377	DES RAFFINERIES
440 344	521 371	296 176	111 275	228 940	388 581	186 450	124 356	IMPORTATIONS
93 409	153 475	54 765	172 852	160 082	156 889R	135 481	66 863	EXPORTATIONS
200 228	288 358	217 298	269 083	252 294	171 998	234 744	524 111	ENTREES INTER-PROVINCES
537 155	468 487	373 294	382 022	376 730	279 667	316 071	468 457	SORTIES INTER-PROVINCES
1 851 308	2 102 437	2 215 314	2 085 142	1 932 189	2 128 382	2 053 157	2 423 420	INVENTAIRE DE FERMETURE
108 914	62 680	112 214	82 507	64 459	116 634	82 285	17 242	ARRIV. SOC. NON-DECLAR.
755 437	772 719	747 604	768 432	940 723	873 104	845 878	843 279	ARRIV. DES SOC. DECLAR.
808 122	771 613	775 888	760 426	975 416	806 328	848 978	848 776	EXPEDE. AUX SOC. DECLAR.
								PERTES & RECTIFICATIONS
21 480	-3 311	-10 533	-11 924	-15 467	2 812	-6 881	- 859	AUTO CONSOMMATION
77 108	82 569	79 099	75 875	75 436	77 446	90 138	80 902	
1 381 364	1 437 205	1 519 084	1 385 746	1 458 173	1 492 561R	1 521 823	1 451 673	VENTES INTERIEURES

TABLE 1. SUPPLY AND DISPOSITION OF PETROLEUM PRODUCTS, QUEBEC, DECEMBER 1992

CUBIC METRES	CUM. 1991	CUM. 1992	YEAR 1991	JAN. 1992	FEB. 1992	MAR. 1992	APR. 1992	MAY 1992
	CUM. 1991	CUM. 1992	ANN. 1991	JAN. 1992	FEV. 1992	MARS 1992	AVR. 1992	MAI 1992
PROPANE & PROPANE MIXES								
1 PRODUCTION	286 948	286 975	286 948	28 240	24 529	25 462	22 644	18 836
2 INTERPRODUCT TRANSFERS	-28 414	-33 752	-28 414	-2 735	-2 397	-3 050	-3 039	-2 936
A. OF WHICH TO PETROCHEMS								
3 NET PRODUCTION	258 534	253 223	258 534	25 505	22 132	22 412	19 605	15 900
4 TRANSFERS TO REF. FEED.								
5 IMPORTS								
6 EXPORTS	2 011	1 111	2 011	240	240	381		69
7 INTERPROVINCIAL -IN-	6 571	298	6 571					
8 INTERPROVINCIAL -OUT-	16 228	19 395	16 228	2 770	1 536	1 326	1 178	1 058
9 CLOSING INVENTORY	2 570	2 470	2 570	1 767	3 521	4 043	4 590	3 672
10 REC. FROM NON-REP. COS.								
11 REC. FROM REP. COS.	17 987	19 275	17 987	2 308	1 545	1 330	1 178	1 147
12 TO REPORTING COS.	16 782	16 731	16 782	1 712	1 372	1 581	1 149	1 018
13 LOSSES & ADJUSTMENTS	-1 317	344	-1 317	- 138	-77	67	11	-36
14 OWN CONSUMPTION	6 808	3 165	6 808	542	71	95	851	264
15 DOMESTIC SALES	242 872	230 150	242 872	23 490	18 781	19 770	17 047	15 592
16 TOTAL EXPORT(N.E.B.145)	49 809	35 546	49 809	6 564	5 422	5 419	3 539	3 352
BUTANE & BUTANE MIXES								
1 PRODUCTION	103 222	118 394	103 222	2 698		394	12 838	16 268
2 INTERPRODUCT TRANSFERS	-5 888	-9 653	-5 888		- 757	-1 225	-1 066	-2 459
A. OF WHICH TO PETROCHEMS								
3 NET PRODUCTION	97 334	108 741	97 334	2 698	- 757	- 831	11 772	13 809
4 TRANSFERS TO REF. FEED.								
5 IMPORTS								
6 EXPORTS	1 871		1 871					
7 INTERPROVINCIAL -IN-	18 536		18 536					
8 INTERPROVINCIAL -OUT-		46 307					2 803	12 971
9 CLOSING INVENTORY	1 677	6 514	1 677	3 671	2 912	2 081	12 745	4 941
10 REC. FROM NON-REP. COS.	104 110	143 023	104 110	11 297	15 611	12 674	12 534	16 813
11 REC. FROM REP. COS.								
12 TO REPORTING COS.								
13 LOSSES & ADJUSTMENTS	-47	- 653	-47		2		-1	2
14 OWN CONSUMPTION	19 736	679	19 736					
15 DOMESTIC SALES	98 934	58 786	98 934	704			682	8 640
16 TOTAL EXPORT(N.E.B.145)	221	699	221		699			
PETRO-CHEM FEEDSTOCKS								
1 PRODUCTION	440 057	370 623	440 057	36 809	43 131	39 918	35 912	16 737
2 INTERPRODUCT TRANSFERS	12 436	34 650	12 436	3 003	2 672	3 582	3 310	3 085
A. OF WHICH ENERGY								
BACKFLOWS								
3 NET PRODUCTION	452 493	405 273	452 493	39 812	45 803	43 500	39 222	19 822
4 TRANSFERS TO REF. FEED.								
5 IMPORTS								
6 EXPORTS	191 004	154 904	191 004	13 358	18 248	25 013	6 329	23 071
7 INTERPROVINCIAL -IN-	900	1 003	900					
8 INTERPROVINCIAL -OUT-	37 111	63 107	37 111	5 510	4 186	10 095	9 659	3 705
9 CLOSING INVENTORY	19 451	18 078	19 451	26 421	31 470	31 990	46 009	21 344
10 REC. FROM NON-REP. COS.	46 566	27 368	46 566	3 947	11 118	4 057	3 704	
11 REC. FROM REP. COS.	15 826	9 252	15 826	424	1 125	830	528	9
12 TO REPORTING COS.	27 108	10 447	27 108	102		57	22	
13 LOSSES & ADJUSTMENTS	-1 468	15	-1 468	5	1	4	2	3
14 OWN CONSUMPTION	200	175	200					
15 DOMESTIC SALES	222 874	169 224	222 874	14 291	25 598	8 641	9 718	13 905
NAPHTHA SPECIALTIES								
1 PRODUCTION	28 608	26 712	28 608	1 917	3 067	3 440	1 973	1 606
2 INTERPRODUCT TRANSFERS	13 976	-1 214	13 976	49	-21	-90	-6	- 205
3 NET PRODUCTION	42 584	25 498	42 584	1 966	3 046	3 350	1 967	1 401
4 TRANSFERS TO REF. FEED.								
5 IMPORTS								
6 EXPORTS	4 046	1 726	4 046	66	37	74	59	64
7 INTERPROVINCIAL -IN-	7 745	9 069	7 745	535	811	898	342	71
8 INTERPROVINCIAL -OUT-	15 232	2 226	15 232	53	78	29	99	456
9 CLOSING INVENTORY	18 322	20 368	18 322	18 326	18 959	20 361	18 967	17 228
10 REC. FROM NON-REP. COS.	420	1 301	420	20	71	1 191		
11 REC. FROM REP. COS.	468	603	468	112	16	74	78	
12 TO REPORTING COS.	3 093	1 930	3 093	78	287	289	38	372
13 LOSSES & ADJUSTMENTS	-2 193	-1 326	-2 193	- 102	-29	-19	-25	- 115
14 OWN CONSUMPTION	107	9	107	1		1	1	1
15 DOMESTIC SALES	34 176	32 132	34 176	2 665	3 012	3 865	3 749	2 561

TABLEAU 1. APPROVISIONNEMENT ET UTILISATION, PRODUITS PETROLIERS, QUEBEC, DECEMBRE 1992

JUNE 1992	JULY 1992	AUG. 1992	SEP. 1992	OCT. 1992	NOV. 1992	DEC. 1992	DEC. 1991	
JUIN 1992	JUI. 1992	AOUT 1992	SEP. 1992	OCT. 1992	NOV. 1992	DEC. 1992	DEC. 1991	METRES CUBES
PROPANE & MEL DE PROPANE								
23 264	24 875	25 523	21 886	21 196	23 220	27 300	26 977	PRODUCTION 1
-2 666	-3 031	-2 288	-2 895	-3 006	-2 438	-3 271	-3 274	ECHANGES INTER-PRODUITS 2
20 598	21 844	23 235	18 991	18 190	20 782	24 029	23 703	PORTION POUR PETROCHIM. A. 3
								PRODUCTION NETTE 3
			92	89				RETOUR POUR ALIMENT. 4
						298	643	IMPORTATIONS 5
549	3 328	1 473	1 927	1 011	1 115	2 124	2 362	EXPORTATIONS 6
3 434	3 182	5 650	2 023	1 508	3 783	2 470	2 570	ENTREES INTER-PROVINCES 7
561	3 445	1 516	1 972	1 026	1 118	2 129	4 555	SORTIES INTER-PROVINCES 8
1 553	2 530	1 621	1 841	914	963	2 477	5 046	INVENTAIRE DE FERMETURE 9
								ARRIV. SOC. NON-DECLAR. 10
33	- 115	72	107	100	284	36	2 724	ARRIV. DES SOC. DECLAR. 11
189	282	275	24	88	147	337	784	EXPED. AUX SOC. DECLAR. 12
19 073	19 516	18 842	20 599	17 529	17 116	22 795	21 743	PERTES & RECTIFICATIONS 13
2 483	2 837	2 795	3 135					AUTO CONSOMMATION 14
							4 803	VENTES INTERIEURES 15
								TOTAL EXPORT(D.N.E.145) 16
BUTANE ET MEL DE BUTANE								
22 991	24 989	24 285	9 163	455	4 313			PRODUCTION 1
			- 475	- 734		-2 937	-2 292	ECHANGES INTER-PRODUITS 2
22 991	24 989	24 285	8 688	- 279	4 313	-2 937	-2 292	PORTION POUR PETROCHIM. A. 3
								PRODUCTION NETTE 3
12 723	12 729	8 834	7 522	9 309	10 559	13 579	9 952	RETOUR POUR ALIMENT. 4
								IMPORTATIONS 5
								EXPORTATIONS 6
11 445	10 582	6 192	2 314					ENTREES INTER-PROVINCES 7
								SORTIES INTER-PROVINCES 8
6 631	7 892	13 238	8 241	7 942	12 254	6 514	1 677	INVENTAIRE DE FERMETURE 9
13 872	12 729	8 834	7 522	9 309	10 559	11 269	9 952	ARRIV. SOC. NON-DECLAR. 10
								ARRIV. DES SOC. DECLAR. 11
								EXPED. AUX SOC. DECLAR. 12
1	1	1	- 679	20	1	-1	42	PERTES & RECTIFICATIONS 13
		679					327	AUTO CONSOMMATION 14
11 004	13 145	12 067	12 050			494	1 175	VENTES INTERIEURES 15
								TOTAL EXPORT(D.N.E.145) 16
CHARGES PETROCHIMIQUES								
23 076	41 165	40 119	30 790	16 036	13 864	33 066	39 913	PRODUCTION 1
2 888	3 735	2 581	3 044	3 296	1 299	2 155	3 556	ECHANGES INTER-PRODUITS 2
25 964	44 900	42 700	33 834	19 332	15 163	35 221	43 469	DDMT LE RENVOI DES PRODUITS ENERGETIQUES A. 3
								PRODUCTION NETTE 3
4 260	6 865	4 695	3 585	465	463	5 579	5 020	RETOUR POUR ALIMENT. 4
17 930	7 250	19 108	97	11 781	5 763	6 956	14 225	IMPORTATIONS 5
	1 003						346	EXPORTATIONS 6
1 866	5 599	3 157	1 919	6 792	5 437	5 182	8 033	ENTREES INTER-PROVINCES 7
								SORTIES INTER-PROVINCES 8
13 982	23 916	20 753	33 195	20 850	12 455	18 078	19 451	INVENTAIRE DE FERMETURE 9
4 260				282			5 020	ARRIV. SOC. NON-DECLAR. 10
1 173	136	293	4 256	80	398		441	ARRIV. DES SOC. DECLAR. 11
42	14	4 343	3 599		2 268		3 376	EXPED. AUX SOC. DECLAR. 12
		-1	-1	5	-2	-1	34	PERTES & RECTIFICATIONS 13
	22		18	22	68	45	18	AUTO CONSOMMATION 14
14 661	16 355	14 854	16 431	12 974	9 959	11 837	16 380	VENTES INTERIEURES 15
PROD SPECIAUX BASE/NAPH								
2 046	2 686	2 466	725	2 411	4 097	278	2 243	PRODUCTION 1
193	- 290	45	- 800	- 276	118	67	5 081	ECHANGES INTER-PRODUITS 2
2 239	2 396	2 511	-75	2 135	4 215	345	7 324	PRODUCTION NETTE 3
								RETOUR POUR ALIMENT. 4
1 285	19	16	25	57		24	60	IMPORTATIONS 5
			25	833	134	188		EXPORTATIONS 6
1 822	1 171	473	580	675	791	900	934	ENTREES INTER-PROVINCES 7
1 133	103	16	39	169	9	42	2 639	SORTIES INTER-PROVINCES 8
19 115	19 639	20 525	18 632	17 775	21 009	20 368	18 322	INVENTAIRE DE FERMETURE 9
1	18							ARRIV. SOC. NON-DECLAR. 10
36	92	5	2	32	20	136	26	ARRIV. DES SOC. DECLAR. 11
96	334	188	53	52		143	197	EXPED. AUX SOC. DECLAR. 12
- 144	-34	-97	- 210	- 220	- 327	-4	-25	PERTES & RECTIFICATIONS 13
2			1	1		1		AUTO CONSOMMATION 14
2 409	2 769	2 012	2 517	2 921	1 976	1 676	5 395	VENTES INTERIEURES 15

TABLE 1. SUPPLY AND DISPOSITION OF PETROLEUM PRODUCTS, QUEBEC, DECEMBER 1992

CUBIC METRES	CUM. 1991	CUM. 1992	YEAR 1991	JAN. 1992	FEB. 1992	MAR. 1992	APR. 1992	MAY 1992
	CUM. 1991	CUM. 1992	ANN. 1991	JAN. 1992	FEV. 1992	MARS 1992	AVR. 1992	MAI 1992
AVIATION GASOLINE								
1 PRODUCTION	39 710	32 844	39 710	2 225	91	3 138	3 940	
2 INTERPRODUCT TRANSFERS	- 974	5 734	- 974	2 895	3 329	- 116	-15	-60
3 NET PRODUCTION	38 736	38 578	38 736	5 120	3 420	3 022	3 925	-60
4 TRANSFERS TO REF. FEED.								
5 IMPORTS		495						
6 EXPORTS	25	247	25	220	27			
7 INTERPROVINCIAL -IN-	5 958	523	5 958	351				13
8 INTERPROVINCIAL -OUT-	22 106	16 856	22 106	34	346	339	1 092	2 166
9 CLOSING INVENTORY	10 347	7 294	10 347	10 823	12 661	13 846	12 066	9 634
10 REC. FROM NON-REP. COS.								
11 REC. FROM REP. COS.	22 332	19 513	22 332	3 815	21	52	3 151	653
12 TO REPORTING COS.	22 423	22 950	22 423	3 665	117	150	3 714	1 069
13 LOSSES & ADJUSTMENTS	- 157	3 615	- 157	4 394	387	623	2 899	-2 681
14 OWN CONSUMPTION	2		2					
15 DOMESTIC SALES	19 893	18 494	19 893	497	726	777	1 151	2 484
MOTOR GASOLINE								
1 PRODUCTION	7 264 830	7 214 340	7 264 830	612 862	591 665	627 112	544 584	395 363
2 INTERPRODUCT TRANSFERS	-18 739	65 198	-18 739	-5 043	-6 250	1 274	1 187	61 418
3 NET PRODUCTION	7 246 091	7 279 538	7 246 091	607 819	585 415	628 386	545 771	456 781
4 TRANSFERS TO REF. FEED.								
5 IMPORTS	257 256	401 611	257 256		76	161	7 489	86
6 EXPORTS	73 038	93 305	73 038	3 441	3 400	1 190	3 700	2 300
7 INTERPROVINCIAL -IN-	1 136 515	909 456	1 136 515	84 687	78 262	70 731	76 671	76 946
8 INTERPROVINCIAL -OUT-	1 690 640	1 383 299	1 690 640	89 666	44 307	65 233	135 541	117 856
9 CLOSING INVENTORY	614 888	535 484	614 888	626 292	681 857	722 986	684 503	543 175
10 REC. FROM NON-REP. COS.								
11 REC. FROM REP. COS.	5 629 919	4 838 158	5 629 919	370 288	328 845	414 885	408 468	431 807
12 TO REPORTING COS.	5 785 261	4 895 524	5 785 261	369 732	364 014	402 134	402 078	405 356
13 LOSSES & ADJUSTMENTS	14 947	40 766	14 947	18 041	2 862	25 832	-12 014	-6 917
14 OWN CONSUMPTION	292	2 078	292	17	39	39	21	46
15 DOMESTIC SALES	6 870 188	7 093 195	6 870 188	570 493	522 411	578 606	547 556	588 307
SALES BY GRADE:								
16 PREMIUM	1 542 289	1 638 896	1 542 289	136 608	120 653	125 721	118 527	132 319
17 MID GRADE	547 244	569 896	547 244	46 423	43 037	45 889	43 059	45 182
18 REGULAR NO-LEAD	4 777 943	4 884 346	4 777 943	387 462	358 721	406 996	385 770	410 806
19 REGULAR LEADED	2 712	57	2 712				200	
20 RETAIL SALES OF MOGAS	6 296 483	6 483 546	6 296 483	521 112	477 192	528 523	500 291	537 525
AV-TURBO FUEL KERO TYPE								
1 PRODUCTION	862 978	796 099	862 978	67 712	67 642	64 945	70 868	30 241
2 INTERPRODUCT TRANSFERS	-64 734	43 337	-64 734	1 006	30 105	19 929	9 061	-1 080
3 NET PRODUCTION	798 244	839 436	798 244	68 718	97 747	84 874	79 929	29 161
4 TRANSFERS TO REF. FEED.								
5 IMPORTS	167 350	341 171	167 350				22 700	
6 EXPORTS	15 912	15 912	15 912					
7 INTERPROVINCIAL -IN-	120 655	103 463	120 655	5 813	11 745	6 214	6 615	4 211
8 INTERPROVINCIAL -OUT-	352 824	392 083	352 824	17 110	28 861	35 789	45 985	14 021
9 CLOSING INVENTORY	49 917	66 398	49 917	51 626	51 479	55 605	54 900	23 419
10 REC. FROM NON-REP. COS.								
11 REC. FROM REP. COS.	241 243	197 501	241 243	13 609	9 043	19 842	18 945	16 671
12 TO REPORTING COS.	253 833	204 964	253 833	21 834	9 075	19 477	17 863	12 798
13 LOSSES & ADJUSTMENTS	2 947	1 538	2 947	485	292	622	-3 177	989
14 OWN CONSUMPTION	56	28	56	14	2	2	9	
15 DOMESTIC SALES	746 728	866 477	746 728	46 988	80 452	50 914	68 214	53 716
AV-TURBO FUEL NAPH TYPE								
1 PRODUCTION	89 147	89 597	89 147	1 287	1 316	4 345	6 371	7 575
2 INTERPRODUCT TRANSFERS	- 935	-25 408	- 935	-4	-25	187	-69	-16
3 NET PRODUCTION	88 212	64 189	88 212	1 283	1 291	4 532	6 302	7 559
4 TRANSFERS TO REF. FEED.								
5 IMPORTS		400					200	
6 EXPORTS		32		32				
7 INTERPROVINCIAL -IN-	13 994	16 511	13 994	3 006		452		
8 INTERPROVINCIAL -OUT-	65 173	21 778	65 173	2 040	2 614	899	507	639
9 CLOSING INVENTORY	25 728	17 873	25 728	21 421	14 222	13 548	14 264	16 411
10 REC. FROM NON-REP. COS.								
11 REC. FROM REP. COS.	30 063	25 454	30 063	197	1 541	2 179	1 656	2 840
12 TO REPORTING COS.	33 920	27 268	33 920	444	1 711	2 353	2 039	3 272
13 LOSSES & ADJUSTMENTS	-9 347	-8 835	-9 347	- 835	-72	-65	- 164	- 440
14 OWN CONSUMPTION	1	7	1	1				
15 DOMESTIC SALES	74 205	74 159	74 205	7 111	5 778	4 650	5 060	4 781

TABLEAU 1. APPROVISIONNEMENT ET UTILISATION, PRODUITS PETROLIERS, QUEBEC, DECEMBRE 1992

JUNE 1992	JULY 1992	AUG. 1992	SEP. 1992	OCT. 1992	NOV. 1992	DEC. 1992	DEC. 1991	METRES CUBES
JUIN 1992	JUI. 1992	AOUT 1992	SEP. 1992	OCT. 1992	NOV. 1992	DEC. 1992	DEC. 1991	
5 583	5 897	4 116	3 983	3 049	822		3 908	ESSENCE D'AVIATION
- 70	- 23	- 13	- 15	- 19	- 18	- 191	- 38	PRODUCTION 1
5 563	5 874	4 103	3 968	3 030	804	- 191	3 870	ECHANGES INTER-PRODUITS 2
								PRODUCTION NETTE 3
	195		100		100	100		RETOUR POUR ALIMENT. 4
155		4					25	IMPORTATIONS 5
2 293	3 231	1 690	2 207	1 144	1 099	1 215	878	EXPORTATIONS 6
6 762	8 743	9 056	9 192	9 870	9 362	7 294	10 347	ENTREES INTER-PROVINCES 7
4 230	1 961	1 922	1 896	1 354	324	134	166	SORTIES INTER-PROVINCES 8
4 573	2 296	2 325	2 258	1 761	620	402	197	INVENTAIRE DE FERMETURE 9
3 011	- 1 801	- 389	- 745	- 566	- 941	- 576	- 2 639	ARRIV. SOC. NON-DECLAR. 10
2 943	2 323	2 090	2 108	1 367	958	1 070	520	ARRIV. DES SOC. DECLAR. 11
								EXPED. AUX SOC. DECLAR. 12
								PERTES & RECTIFICATIONS 13
								AUTO CONSOMMATION 14
								VENTES INTERIEURES 15
								ESSENCE POUR MOTEURS
623 125	626 581	638 620	620 192	614 860	648 083	671 293	613 029	PRODUCTION 1
1 269	10 110	- 140	156	- 1 534	- 3 132	5 883	5 435	ECHANGES INTER-PRODUITS 2
624 394	636 691	638 480	620 348	613 326	644 951	677 176	618 464	PRODUCTION NETTE 3
								RETOUR POUR ALIMENT. 4
121 154	137 978	81 405	176	87	52 913	86	2 711	IMPORTATIONS 5
3 516	4 400	3 192	2 677	34 274	21 978R	9 237	202 647	EXPORTATIONS 6
74 934	86 809	52 511	88 222	73 458	68 451	77 774	167 002	ENTREES INTER-PROVINCES 7
189 369	160 169	134 728	155 337	112 405	98 554	80 134	614 888	SORTIES INTER-PROVINCES 8
502 385	566 967	562 144	486 201	422 318	505 507	535 484	379 736	INVENTAIRE DE FERMETURE 9
452 078	447 332	457 566	381 297	361 771	393 091	390 730	399 745	ARRIV. SOC. NON-DECLAR. 10
471 119	446 276	483 652	406 817	384 566	377 905	381 875	399 745	ARRIV. DES SOC. DECLAR. 11
								EXPED. AUX SOC. DECLAR. 12
10 985	- 4 376	745	2 814	- 9 210	4 247	7 757	845	PERTES & RECTIFICATIONS 13
25	50	10	20	29	41	1 741	24	AUTO CONSOMMATION 14
638 336	637 709	612 458	598 321	590 461	573 492R	635 045	597 303	VENTES INTERIEURES 15
								VENTES PAR CATEGORIE:
139 331R	142 278	145 511	142 774R	144 197R	137 729R	153 248	142 421	SUPER 16
48 167R	47 393	50 272	49 475R	48 968R	48 991R	53 040	49 125	INTERMEDIAIRE 17
450 638R	447 938	416 675	406 072R	397 739R	386 772R	628 757	405 757	ORDINAIRE SANS PLOMB 18
200R	100			- 443R				ORDINAIRE AVEC PLOMB 19
583 235	582 889R	559 887R	546 964R	540 396	524 722R	580 810	549 343	VENTES NETTES AU DETAIL 20
								CARBUREACTEUR-TYPE KERO
98 895	98 963	97 411	74 351	62 763	40 733	21 575	50 178	PRODUCTION 1
- 212	- 271	- 1 267	- 1 443	- 3 401	- 667	- 8 423	- 5 132	ECHANGES INTER-PRODUITS 2
98 683	98 692	96 144	72 908	59 362	40 066	13 152	45 046	PRODUCTION NETTE 3
								RETOUR POUR ALIMENT. 4
66 191	34	35 200	6 700	51 400	121 525	37 421	17 711	IMPORTATIONS 5
17 453	11 195	7 231	4 620	2 968	11 163	14 235	8 502	EXPORTATIONS 6
40 768	41 328	49 184	28 349	32 755	28 876	29 057	49 917	ENTREES INTER-PROVINCES 7
60 859	76 513	71 566	60 540	26 623	85 218	66 398	12 263	SORTIES INTER-PROVINCES 8
22 267	21 506	6 180	13 920	13 759	24 785	16 974	9 328	INVENTAIRE DE FERMETURE 9
29 609	15 535	9 920	15 924	20 370	13 082	19 477	- 1 145	ARRIV. SOC. NON-DECLAR. 10
							16	ARRIV. DES SOC. DECLAR. 11
205	234	980	- 810	329	243	1 146		EXPED. AUX SOC. DECLAR. 12
					1			PERTES & RECTIFICATIONS 13
96 572	58 676	89 618	65 711	107 952	96 742	50 922	49 107	AUTO CONSOMMATION 14
								VENTES INTERIEURES 15
								CARBUREACTEUR-TYPE NAPHT
24 011		14 428	8 423	7 718	6 729	7 394	8 092	PRODUCTION 1
- 136	- 25 163	- 31	- 30	- 39	- 49	- 33	- 28	ECHANGES INTER-PRODUITS 2
23 875	- 25 163	14 397	8 393	7 679	6 680	7 361	8 064	PRODUCTION NETTE 3
								RETOUR POUR ALIMENT. 4
100		100					635	IMPORTATIONS 5
4 839	9 051	194	47	1 692		2 069	1 987	EXPORTATIONS 6
	1 263	597	2 211	1 706	3 524	939		ENTREES INTER-PROVINCES 7
29 856	11 995	18 023	16 742	18 194	15 378	17 873	25 728	SORTIES INTER-PROVINCES 8
5 748	1 991	2 934	2 348	419	2 916	685	279	INVENTAIRE DE FERMETURE 9
4 628	644	3 484	3 434	883	3 328	1 048	397	ARRIV. SOC. NON-DECLAR. 10
								ARRIV. DES SOC. DECLAR. 11
- 609	- 4 294	- 565	- 935	- 417	- 369	- 70	- 520	EXPED. AUX SOC. DECLAR. 12
	2	4					1	PERTES & RECTIFICATIONS 13
7 420	6 125	8 077	7 359	6 166	5 929	5 703	3 577	AUTO CONSOMMATION 14
								VENTES INTERIEURES 15

TABLE 1. SUPPLY AND DISPOSITION OF PETROLEUM PRODUCTS, QUEBEC, DECEMBER 1992

CUBIC METRES	CUM. 1991	CUM. 1992	YEAR 1991	JAN. 1992	FEB. 1992	MAR. 1992	APR. 1992	MAY 1992
	CUM. 1991	CUM. 1992	ANN. 1991	JAN. 1992	FEV. 1992	MARS 1992	AVR. 1992	MAI 1992
STOVE OIL KEROSENE								
1 PRODUCTION	671 445	644 364	671 445	113 683	82 537	20 186	15 870	33 590
2 INTERPRODUCT TRANSFERS	- 486 999	- 793 389	- 486 999	- 214 701	- 129 928	- 135 634	-33 606	-18 506
3 NET PRODUCTION	184 446	149 025	184 446	101 018	47 391	115 448	17 736	15 084
4 TRANSFERS TO REF. FEED.	169		169					
5 IMPORTS	198 951	108 732	198 951			2 900	20 287	
6 EXPORTS	34 731	39 173	34 731	7 148	6 461	3 654	1 918	852
7 INTERPROVINCIAL -IN-	166 594	270 541	166 594	37 827	78 102	80 723	2 459	2 305
8 INTERPROVINCIAL -OUT-	189 431	190 055	189 431	6 017	46 878	5 752	4 186	2 796
9 CLOSING INVENTORY	282 918	134 280	282 918	181 448	121 078	77 419	62 831	83 967
10 REC. FROM NON-REP. COS.								
11 REC. FROM REP. COS.	683 044	649 316	683 044	137 760	84 663	68 594	23 849	28 135
12 TO REPORTING COS.	705 088	615 408	705 088	136 296	94 608	51 770	27 435	13 488
13 LOSSES & ADJUSTMENTS	-38 607	-28 909	-38 607	-4 328	1 023	- 975		1 889
14 OWN CONSUMPTION	15	34	15				5	
15 DOMESTIC SALES	209 495	212 441	209 495	30 906	26 774	20 227	9 819	5 363
DIESEL FUEL OIL								
1 PRODUCTION	2 948 870	3 241 942	2 948 870	182 319	195 782	239 320	289 085	210 407
2 INTERPRODUCT TRANSFERS	189 925	- 234 573	189 925	-21 267	-4 492	-37 914	-46 087	-5 541
3 NET PRODUCTION	3 138 795	3 007 369	3 138 795	161 052	191 290	201 406	242 998	204 866
4 TRANSFERS TO REF. FEED.								
5 IMPORTS	13 541	74 639	13 541			500		38 227
6 EXPORTS	105 697	62 672	105 697	12	12			1 059
7 INTERPROVINCIAL -IN-	342 400	265 776	342 400	7 891	13 011	31 561	12 116	24 707
8 INTERPROVINCIAL -OUT-	626 404	438 202	626 404	15 843	18 829	28 566	64 399	25 866
9 CLOSING INVENTORY	320 505	299 226	320 505	246 213	215 130	184 941	178 298	192 060
10 REC. FROM NON-REP. COS.								
11 REC. FROM REP. COS.	1 660 222	1 881 166	1 660 222	106 297	74 427	112 651	178 497	167 590
12 TO REPORTING COS.	1 787 705	1 884 961	1 787 705	127 848	95 629	123 450	169 918	168 114
13 LOSSES & ADJUSTMENTS	1 237	15 354	1 237	7 551	-2 335	- 916	4 087	-4 815
14 OWN CONSUMPTION	1 433	2 947	1 433	56	256	485	119	230
15 DOMESTIC SALES	2 807 135	2 846 093	2 807 135	198 222	197 420	224 722	201 731	231 174
LIGHT FUEL OIL (#2 & 3)								
1 PRODUCTION	1 100 342	1 000 899	1 100 342	160 093	119 689	106 063	35 454	38 422
2 INTERPRODUCT TRANSFERS	339 372	821 334	339 372	179 578	105 818	107 746	66 627	19 529
3 NET PRODUCTION	1 439 714	1 822 233	1 439 714	339 671	225 507	213 809	102 081	57 951
4 TRANSFERS TO REF. FEED.								
5 IMPORTS	1 100	62 800	1 100					
6 EXPORTS	376 126	331 108	376 126	45 722	32 800	34 443	21 270	16 068
7 INTERPROVINCIAL -IN-	979 898	813 123	979 898	80 241	55 486	81 598	86 082	92 475
8 INTERPROVINCIAL -OUT-	329 380	472 033	329 380	115 322	46 020	14 094	9 257	25 138
9 CLOSING INVENTORY	312 393	237 570	312 393	251 978	192 365	159 988	147 624	166 489
10 REC. FROM NON-REP. COS.								
11 REC. FROM REP. COS.	1 720 731	1 500 008	1 720 731	269 255	216 712	181 529	110 122	58 620
12 TO REPORTING COS.	1 684 922	1 513 255	1 684 922	259 612	193 543	185 333	114 664	61 411
13 LOSSES & ADJUSTMENTS	11 037	-7 883	11 037	5 622	874	9 954	-3 265	1 492
14 OWN CONSUMPTION	382	849	382	13	124	121	73	43
15 DOMESTIC SALES	1 864 696	1 963 625	1 864 696	323 291	283 957	265 368	168 650	86 029
HEAVY FUEL OIL (#4, 5 & 6)								
1 PRODUCTION	1 892 463	1 906 749	1 892 463	161 227	140 242	171 009	175 981	101 942
2 INTERPRODUCT TRANSFERS	148 019	241 628	148 019	56 345	1 555	1 875	3 341	4 974
3 NET PRODUCTION	2 040 482	2 148 377	2 040 482	217 572	141 797	172 884	179 322	106 916
4 TRANSFERS TO REF. FEED.								
5 IMPORTS	590 215	692 250	590 215	31 997		48 400	61 409	71 533
6 EXPORTS	278 699	683 455	278 699	61 306	68 488	50 394	13 265	15 210
7 INTERPROVINCIAL -IN-	511 298	351 133	511 298	41 681	16 161	14 792	20 402	53 791
8 INTERPROVINCIAL -OUT-	542 728	648 296	542 728	41 681	10 174	24 163	29 916	3 761
9 CLOSING INVENTORY	349 120	185 040	349 120	278 855	223 462	254 250	289 140	268 212
10 REC. FROM NON-REP. COS.								
11 REC. FROM REP. COS.	729 475	579 448	729 475	34 411	49 740	63 271	45 834	70 604
12 TO REPORTING COS.	704 080	559 513	704 080	71 902	27 031	54 620	34 457	78 609
13 LOSSES & ADJUSTMENTS	19 219	7 240	19 219	2 853	2 948	2 577	80	- 482
14 OWN CONSUMPTION	134 786	123 502	134 786	16 117	10 891	14 017	12 114	4 897
15 DOMESTIC SALES	2 120 479	1 913 282	2 120 479	160 386	143 559	122 788	182 245	221 777

TABLEAU 1. APPROVISIONNEMENT ET UTILISATION, PRODUITS PETROLIERS, QUEBEC, DECEMBRE 1992

JUNE 1992	JULY 1992	AUG. 1992	SEP. 1992	OCT. 1992	NOV. 1992	DEC. 1992	DEC. 1991		METRES CUBES
JUIN 1992	JUI. 1992	AOUT 1992	SEP. 1992	OCT. 1992	NOV. 1992	DEC. 1992	DEC. 1991		
43 646	69 732	44 871	47 020	34 782	61 491	76 956	83 230		
-14 982	-30 369	-15 600	-10 562	-52 057	-61 730	-75 714	-38 873		
28 664	39 363	29 271	36 458	-17 275	- 239	1 242	44 357		
				26 016	51 592	7 937			
345		1 168	2 029	3 328	4 207	8 063	6 395		
16 266	35 066	3 174	2 616	4 495	3 548	3 960	29 342		
38 183	37 043	1 884	18 791	7 337	11 053	10 135	44 294		
89 650	124 268	149 664	159 335	143 124	166 810	134 280	282 918		
7 675	9 216	21 829	42 018	76 972	68 006	80 599	83 955		
13 144	9 322	22 491	36 277	71 965	56 508	82 104	57 072		
-10 241	-4 067	-2 305	-3 238	- 919	100	-5 932	- 350		
3					4	22			
5 488	6 729	5 640	17 562	24 708	27 349	31 876	28 708		
282 286	311 859	325 145	290 081	303 872	325 329	286 457	223 990		
1 246	-42 053	40 260	-74 416	6 131	3 621	-54 061	-34 910		
283 532	269 806	365 405	215 665	310 003	328 950	232 396	189 080		
		24 024			7 923	3 965			
2 313	2 684	2 378	43 543	3 243	4 805	2 623			
5 780	53 394	23 006	57 047	14 265	5 790	17 208	79 606		
48 676	12 043	26 882	50 209	73 553	23 878	49 458	35 229		
149 968	222 081	298 368	250 049	218 792	302 135	299 226	320 505		
162 241	187 169	169 218	177 797	235 734	162 953	146 592	93 062		
177 116	184 727	167 522	153 916	242 226	143 935	130 560	88 155		
9 553	- 636	- 739	- 956	6 919	-2 298	-61	-10 371		
183	232	127	325	213	216	505	56		
255 804	239 206	309 196	251 791	265 105	251 737	219 985	216 483		
21 919	66 717	62 020	79 746	81 612	87 986	141 178	183 956		
-1 727	58 931	-3 268	81 020	47 073	29 225	130 782	96 913		
20 192	125 648	58 752	160 766	128 685	117 211	271 960	280 869		
15 743	24 600				38 200				
41 339	15 541	17 306	28 460	20 440	43 733R	39 582	31 503		
55 894	42 533	54 785	68 075	44 101	73 136	93 272	97 257		
	42 894	68 641	23 826	15 861	22 060	33 026	15 582		
103 062	164 702	161 236	248 244	240 923	218 124	237 570	312 393		
50 783	38 292	55 573	72 216	145 297	149 474	152 135	209 909		
56 562	45 174	49 650	74 123	155 854	137 613	179 716	217 234		
1 525	-2 423	-7 626	174	-17 284	- 301	3 375	10 144		
81	1	54	2	37	69	231	28		
45 936	68 246	44 551	87 464	150 496	197 646R	241 991	271 709		
147 318	195 590	129 111	125 441	135 580	209 851	213 457	178 766		
21 261	31 815	14 253	43 477	21 558	33 687	7 487	-22 567		
168 579	227 405	143 364	168 918	157 138	243 538	220 944	156 199		
125 700	155 093	35 086	36 087	30 954	31 118	64 873	81 710		
45 305	119 100	5 675	85 285	78 372	73 459R	67 596	11 427		
28 530	37 691	44 556	30 614	88 947		15 649	63 952		
119 112	112 131	50 839	50 707	70 950	47 948	86 914	157 291		
301 915	299 317	287 060	251 868	251 206	226 812	185 040	349 120		
40 443	36 741	19 682	51 602	57 603	55 530	53 987	52 937		
41 038	39 136	18 679	40 078	48 965	57 350	47 648	62 058		
-1 741	11 148	-1 361	751	88	757	-10 358	1 634		
2 297	3 964	9 530	9 776	10 074	10 999	18 826	14 682		
123 538	174 049	171 583	135 836	126 855	164 067R	186 599	178 392		

TABLE 1. SUPPLY AND DISPOSITION OF PETROLEUM PRODUCTS, QUEBEC, DECEMBER 1992

CUBIC METRES	CUM. 1991	CUM. 1992	YEAR 1991	JAN. 1992	FEB. 1992	MAR. 1992	APR. 1992	MAY 1992
	CUM. 1991	CUM. 1992	ANN. 1991	JAN. 1992	FEV. 1992	MARS 1992	AVR. 1992	MAI 1992
ASPHALT								
1 PRODUCTION	729 765	751 950	729 765	8 562	13 227	9 749	46 852	22 979
2 INTERPRODUCT TRANSFERS	17 053	2 884	17 053	10 000	-33	- 474	-32	-19
5 IMPORTS	173 183	66 464	173 183		200			12 400
6 EXPORTS	50 357	36 190	50 357				756	3 841
7 INTERPROVINCIAL -IN-	14 901	53 761	14 901	32	10 898		192	
8 INTERPROVINCIAL -OUT-	180 529	124 636	180 529	1 896	2 335		203	2 331
9 CLOSING INVENTORY	57 620	45 194	57 620	69 664	70 607	61 957	87 753	63 174
10 REC. FROM NON-REP. COS.								
11 REC. FROM REP. COS.	87 004	76 011	87 004	427	222	34	996	4 970
12 TO REPORTING COS.	91 012	80 668	91 012	551		160	996	4 837
13 LOSSES & ADJUSTMENTS	777	12 742	777	-1 513	11 182	-97	- 452	16
14 OWN CONSUMPTION	9		9					
15 DOMESTIC SALES	706 251	709 260	706 251	6 043	10 054	17 896	20 709	53 884
COKE								
1 PRODUCTION	73 055	92 925	73 055	6 239	6 439	6 536	6 297	9 042
2 INTERPRODUCT TRANSFERS	-22	-2 640	-22				-1	
5 IMPORTS	487 600	621 800	487 600	22 200	46 100	19 800	89 000	18 700
6 EXPORTS								
7 INTERPROVINCIAL -IN-	22 422	16 250	22 422	1 863	1 358	149	1 649	1 574
8 INTERPROVINCIAL -OUT-	51	183	51	183				
9 CLOSING INVENTORY	928	2 141	928	928	644	515	453	2 739
10 REC. FROM NON-REP. COS.								
11 REC. FROM REP. COS.								
12 TO REPORTING COS.								
13 LOSSES & ADJUSTMENTS	651	277	651			1	-1	
14 OWN CONSUMPTION	73 040	81 681	73 040	6 239	5 499	6 297	6 297	6 560
15 DOMESTIC SALES	510 167	644 981	510 167	23 880	48 682	20 316	90 711	20 470
LUBE OILS & GREASES								
1 PRODUCTION	131 279	154 837	131 279	8 711	14 034	13 818	9 753	11 316
2 INTERPRODUCT TRANSFERS	- 867	-10 105	- 867	-9 975	52	-17	98	- 109
4 TRANSFERS TO REF. FEED.								
5 IMPORTS	18 379	12 717	18 379	1 221	1 046	1 434	1 463	1 038
6 EXPORTS	3 642	8 681	3 642	281	687	424	507	437
7 INTERPROVINCIAL -IN-	88 537	96 756	88 537	16 028	7 011	6 530	7 051	7 772
8 INTERPROVINCIAL -OUT-	108 901	112 429	108 901	9 519	8 883	12 328	9 265	10 725
9 CLOSING INVENTORY	43 643	52 327	43 643	40 662	43 853	42 099	39 309	43 420
10 REC. FROM NON-REP. COS.	11 517	18 697	11 517	1 087	1 052	1 623	806	7 221
11 REC. FROM REP. COS.	19 778	22 404	19 778	1 964	1 539	1 632	2 506	1 254
12 TO REPORTING COS.	11 512	22 833	11 512	1 807	1 590	2 186	2 421	1 191
13 LOSSES & ADJUSTMENTS	-3 933	-1 774	-3 933	72	- 175	345	336	-76
14 OWN CONSUMPTION	1 840	2 004	1 840	143	158	157	171	177
15 DOMESTIC SALES	141 838	142 449	141 838	10 195	10 420	11 334	11 767	11 927
STILL GAS								
1 PRODUCTION	637 838	727 954	637 838	61 593	59 888	62 082	59 470	51 168
2 INTERPRODUCT TRANSFERS								
9 CLOSING INVENTORY								
11 REC. FROM REP. COS.								
12 TO REPORTING COS.								
13 LOSSES & ADJUSTMENTS								
14 OWN CONSUMPTION	637 838	727 954	637 838	61 593	59 888	62 082	59 470	51 168
15 DOMESTIC SALES								
OTHER PRODUCTS								
1 PRODUCTION	391 614	597 890	391 614	40 950	30 765	44 912	49 167	58 993
2 INTERPRODUCT TRANSFERS	- 113 209	- 104 031	- 113 209	849	372	43 927	295	-58 075
4 TRANSFERS TO REF. FEED.	1 122 217	1 773 224	1 122 217	55 501	68 559	183 811	225 932	159 449
5 IMPORTS	523 760	814 350	523 760	39 927	56 145	177 507	107 847	123 725
6 EXPORTS	38 880	4 657	38 880	155	77	370	368	518
7 INTERPROVINCIAL -IN-	122 496	29 662	122 496	2 118	2 430	1 767	13 213	1 583
8 INTERPROVINCIAL -OUT-	46 929	141 405	46 929	3 169	7 840	51 888	6 876	10 208
9 CLOSING INVENTORY	313 393	422 900	313 393	344 518	357 881	430 963	414 271	460 684
10 REC. FROM NON-REP. COS.	384 821	725 227	384 821	7 851	4 666	40 922	46 562	81 096
11 REC. FROM REP. COS.	78 009	50 761	78 009	2 012	1 586	1 345	1 321	1 392
12 TO REPORTING COS.	85 230	51 425	85 230	2 621	1 094	607	1 242	1 093
13 LOSSES & ADJUSTMENTS	-4 846	-1 311	-4 846	701	-22	- 215	-16	-9 596
14 OWN CONSUMPTION	16		16					
15 DOMESTIC SALES	66 738	34 936	66 738	435	5 053	837	695	629

TABLEAU 1. APPROVISIONNEMENT ET UTILISATION, PRODUITS PETROLIERS, QUEBEC, DECEMBRE 1992

JUNE 1992	JULY 1992	AUG. 1992	SEP. 1992	OCT. 1992	NOV. 1992	DEC. 1992	DEC. 1991		METRES CUBES
JUIN 1992	JUI. 1992	AOUT 1992	SEP. 1992	OCT. 1992	NOV. 1992	DEC. 1992	DEC. 1991		
107 637	96 807	166 962	145 141	77 640	43 944	12 450	12 056	ASPHALTE	
			-6 456	-23	-71	-8	-429	PRODUCTION	1
								ECHANGES INTER-PRODUITS	2
48 664	1 298	2 795	1 107				1 165	IMPORTATIONS	5
7 207	3 282	4 471	8 188	6 563	1 615	267		EXPORTATIONS	6
2 399	71	20 785	7 823	10 424		1 137	7 101	ENTREES INTER-PROVINCES	7
7 264	14 640	17 124	33 268	30 465	12 686	2 424	14 393	SORTIES INTER-PROVINCES	8
125 859	76 751	115 380	98 325	57 098	45 764	45 194	57 620	INVENTAIRE DE FERMETURE	9
5 632	21 440	7 381	15 841	15 069	3 259	740	2 235	ARRIV. SOC. NON-DECLAR.	10
5 565	22 097	8 211	17 721	17 495	3 000	35	3 492	ARRIV. DES SOC. DECLAR.	11
								EXPED. AUX SOC. DECLAR.	12
350	3 349	678	-7 863	6 354	867	-129	-568	PERTES & RECTIFICATIONS	13
								AUTO CONSOMMATION	14
81 261	125 356	128 810	129 197	83 460	40 298	12 292	8 720	VENTES INTERIEURES	15
								COKE	
6 885	7 576	7 323	8 344	9 846	8 271	10 127	6 572	PRODUCTION	1
-66					61	-2 634		ECHANGES INTER-PRODUITS	2
57 700	52 000	84 100	24 100	52 200	84 700	71 200	40 800	IMPORTATIONS	5
								EXPORTATIONS	6
2 793	2 833	1 840	227	1 964			1 115	ENTREES INTER-PROVINCES	7
								SORTIES INTER-PROVINCES	8
154	277		619	2 845	3 339	2 141	928	INVENTAIRE DE FERMETURE	9
								ARRIV. SOC. NON-DECLAR.	10
								ARRIV. DES SOC. DECLAR.	11
								EXPED. AUX SOC. DECLAR.	12
-1	1	277		1				PERTES & RECTIFICATIONS	13
6 885	7 415	7 323	7 725	7 619	7 199	6 623	6 572	AUTO CONSOMMATION	14
63 013	54 870	85 940	24 327	54 164	85 340	73 268	41 915	VENTES INTERIEURES	15
								HUILES & GRAISSES LUBRIF.	
12 666	13 430	15 226	10 613	18 028	12 810	14 432	13 388	PRODUCTION	1
66	32	-153	-25	33	59	-166	-13	ECHANGES INTER-PRODUITS	2
1 125	925	918	1 046	1 147	510	844	621	RETOUR POUR ALIMENT.	4
522	1 081	1 028	880	1 092	1 125	617	349	IMPORTATIONS	5
7 761	6 023	7 242	8 489	7 747	8 352	6 750	6 058	EXPORTATIONS	6
12 009	10 021	7 958	6 009	6 753	8 863	10 096	7 682	ENTREES INTER-PROVINCES	7
								SORTIES INTER-PROVINCES	8
39 972	40 563	44 461	43 850	51 259	51 341	52 327	43 643	INVENTAIRE DE FERMETURE	9
2 334	2 345	1 255	484	344	65	81	834	ARRIV. SOC. NON-DECLAR.	10
1 354	2 989	2 547	2 106	2 550	1 357	606	2 181	ARRIV. DES SOC. DECLAR.	11
2 232	2 829	2 043	3 364	1 718	577	875	1 864	EXPED. AUX SOC. DECLAR.	12
719	-89	-165	-274	-331	-95	-2 041	-1 058	PERTES & RECTIFICATIONS	13
179	190	174	143	70	324	138	209	AUTO CONSOMMATION	14
13 093	11 121	12 099	13 202	13 138	12 277	11 876	10 147	VENTES INTERIEURES	15
								GAZ DE DISTILLATION	
67 264	70 411	60 923	57 841	57 267	58 378	61 669	58 185	PRODUCTION	1
								ECHANGES INTER-PRODUITS	2
								INVENTAIRE DE FERMETURE	9
								ARRIV. DES SOC. DECLAR.	11
								EXPED. AUX SOC. DECLAR.	12
67 264	70 411	60 923	57 841	57 267	58 378	61 669	58 185	PERTES & RECTIFICATIONS	13
								AUTO CONSOMMATION	14
								VENTES INTERIEURES	15
								AUTRES PRODUITS	
47 557	76 244	4 485	34 484	96 183	85 527	28 623	24 189	PRODUCTION	1
-7 114	-3 423	-34 379	-30 580	-17 002	35	1 064	-3 429	ECHANGES INTER-PRODUITS	2
198 732	197 889	118 323	153 589	142 523	162 847	106 069	59 405	RETOUR POUR ALIMENT.	4
18 425	149 229	32 532	41 934	67 079				IMPORTATIONS	5
528	137	439	1 576	67	70	352	228	EXPORTATIONS	6
996	1 518	1 497	723	1 558	767	1 492	16 762	ENTREES INTER-PROVINCES	7
3 755	14 112	2 929	4 909	15 829	14 565	5 325	2 583	SORTIES INTER-PROVINCES	8
397 704	455 631	438 190	398 086	441 862	449 091	422 900	313 393	INVENTAIRE DE FERMETURE	9
88 447	47 588	102 125	74 501	54 524	106 010	70 935	1 436	ARRIV. SOC. NON-DECLAR.	10
1 216	409	958	1 161	29 057	9 873	431	1 534	ARRIV. DES SOC. DECLAR.	11
845	699	1 759	1 021	28 647	9 179	2 618	615	EXPED. AUX SOC. DECLAR.	12
7 834	-209	-38	-39	-336	647	-22	394	PERTES & RECTIFICATIONS	13
				16				AUTO CONSOMMATION	14
813	1 010	1 247	1 271	877	7 675	14 394	399	VENTES INTERIEURES	15

TABLE 1. SUPPLY AND DISPOSITION OF PETROLEUM PRODUCTS, ONTARIO, DECEMBER 1992

CUBIC METRES	CUM. 1991	CUM. 1992	YEAR 1991	JAN. 1992	FEB. 1992	MAR. 1992	APR. 1992	MAY 1992
	CUM. 1991	CUM. 1992	ANN. 1991	JAN. 1992	FEV. 1992	MARS 1992	AVR. 1992	MAI 1992
1 DOMESTIC CRUDE AND EQUIVALENT RECEIVED	24 479 945	23 740 789	24 479 945	2 179 484	1 952 625	1 982 829	1 773 336	1 816 809
A WESTERN CANADA	24 244 696	23 516 612	24 244 696	2 161 034	1 934 169	1 963 420	1 754 034	1 798 327
B EASTERN CANADA	235 249	224 177	235 249	18 450	18 456	19 409	19 302	18 482
2 TOTAL IMPORTS OF CRUDE AND EQUIV.	192 151	311 393	192 151	4 757	4 442	13 351	10 326	
A ALGERIA								
B IRAN								
C IRAQ								
D KUWAIT								
E LIBYA								
F MEXICO								
G NIGERIA								
H NORWAY		9 445						
I SAUDI ARABIA								
J UNITED ARAB EMIRATES								
K UNITED KINGDOM								
L UNITED STATES	192 151	301 948	192 151	4 757	4 442	13 351	10 326	
M VENEZUELA								
N OTHERS								
3 TOTAL CRUDE AND EQUIV. RECEIVED BY REFS (1+2)	24 672 096	24 052 182	24 672 096	2 184 241	1 957 067	1 996 180	1 783 662	1 816 809
A BY PIPELINE	24 436 847	23 837 233	24 436 847	2 165 791	1 938 611	1 976 771	1 764 360	1 798 327
B BY OTHER MEANS	235 249	214 949	235 249	18 450	18 456	19 409	19 302	18 482
4 OPENING INVENTORY CRUDE	611 449	648 194	611 449	648 194	671 049	622 618	557 950	504 262
5 CLOSING INVENTORY CRUDE	648 194	487 455	648 194	671 049	622 618	557 950	504 262	470 801
6 LOSSES & ADJUSTMENTS	-4 399	-8 232	-4 399	-3 772	3 330	-1 350	-2 474	- 299
7 CRUDE & EQUIV. CHARGED	24 639 750	24 221 153	24 639 750	2 165 158	2 002 168	2 062 198	1 839 824	1 850 569
A CONVENTIONAL CRUDE LIGHT	18 202 656	17 553 149	18 202 656	1 609 288	1 441 104	1 532 947	1 311 534	1 349 810
B CONVENTIONAL CRUDE HEAVY	2 634 515	2 686 126	2 634 515	153 692	195 127	209 081	239 906	222 941
C SYNTHETIC CRUDE OIL	2 789 932	2 897 338	2 789 932	276 390	270 315	242 823	206 800	224 851
D CRUDE BITUMEN								
E CONDENSATE & PENTANES	1 012 647	1 084 540	1 012 647	125 788	95 622	77 347	81 584	52 967
8 OTHER MATERIALS CHARGED	4 400 458	4 485 493	4 400 458	388 766	351 169	379 185	340 050	412 535
A CRUDE TOPS	988 267	715 742	988 267	60 136	50 014	64 859	30 292	58 962
B CRUDE BOTTOMS	647 018	455 381	647 018	35 490	41 130	28 761	31 744	32 582
C LPG'S	892 863	1 687 435	892 863	125 399	130 047	145 969	136 845	162 228
D NATURAL GAS	55 941	44 182	55 941	4 450	3 842	4 350	5 897	5 774
E LUBES FOR REPROCESSING	267 864	260 147	267 864	14 973	16 300	21 689	26 589	26 477
F OTHER FEEDSTOCKS	1 548 505	1 522 606	1 548 505	148 318	109 836	113 557	108 683	128 512
9 TOTAL FEED CHARGED (7+8)	29 040 208	28 706 646	29 040 208	2 553 924	2 353 337	2 441 383	2 179 874	2 263 104
10 REFINERY LOSSES	-1 007 566	-1 369 200	-1 007 566	- 122 530	-93 494	-98 019	- 120 205	- 102 815
TOTAL, ALL PRODUCTS								
1 REFINERY PRODUCTION	30 047 774	30 075 846	30 047 774	2 676 454	2 446 831	2 539 402	2 300 079	2 365 919
4 TRANSFERS TO REFINERY FEEDSTOCKS	4 400 458	4 485 493	4 400 458	388 766	351 169	379 185	340 050	412 535
5 IMPORTS	972 499	1 038 910	972 499	44 412	25 876	52 737	94 591	97 316
6 EXPORTS	3 438 907	2 979 290	3 438 907	246 064	247 769	310 046	259 129	243 679
7 INTERPROVINCIAL -IN-	4 975 090	4 912 675	4 975 090	424 535	318 731	342 782	427 264	282 359
8 INTERPROVINCIAL -OUT-	2 854 183	2 303 805	2 854 183	238 360	228 979	206 004	196 587	204 449
9 CLOSING INVENTORY	2 855 887	2 386 641	2 855 887	2 941 572	2 885 873	2 684 362	2 597 120	2 444 516
10 REC. FROM NON-REP. COS.	1 224 942	1 711 668	1 224 942	166 345	137 212	119 244	149 851	148 249
11 REC. FROM REP. COS.	11 734 023	11 243 778	11 734 023	1 023 838	849 696	860 994	912 874	938 942
12 DEL. TO REPORTING COS.	11 287 123	11 249 625	11 287 123	1 006 793	839 108	875 280	886 882	903 864
13 LOSSES & ADJUSTMENTS	- 169 680	-27 095	- 169 680	56 315	10 298	14 126	3 837	- 120 909
14 OWN CONSUMPTION	2 151 915	2 343 590	2 151 915	197 262	194 006	211 709	174 313	186 652
15 DOMESTIC SALES	25 707 409	26 117 415	25 707 409	2 116 339	1 962 716	2 120 320	2 111 103	2 155 119

TABLEAU 1. APPROVISIONNEMENT ET UTILISATION, PRODUITS PETROLIERS, ONTARIO, DECEMBRE 1992

JUNE 1992	JULY 1992	AUG. 1992	SEP. 1992	OCT. 1992	NOV. 1992	DEC. 1992	DEC. 1991		METRES CUBES
JUIN 1992	JUI. 1992	AOUT 1992	SEP. 1992	OCT. 1992	NOV. 1992	DEC. 1992	DEC. 1991		
1 936 564	1 881 160	2 256 333	2 013 877	1 991 282	2 036 958	1 919 532	2 079 523	ARRIVAGES DE PETROLE BRUT & EQUIV. DOMESTIQUE	1
1 919 180	1 863 243	2 238 416	1 996 807	1 969 194	2 017 929	1 900 859	2 061 305	DE L'OUEST DU CANADA	A
17 384	17 917	17 917	17 070	22 088	19 029	18 673	18 218	DE L'EST DU CANADA	B
77 682	129 886	30 682					40 267	TOTAL DES IMPORTATIONS DE BRUT ET D'EQUIVALENTE	2
							4 889	ALGERIE	A
								IRAN	B
								IRAQ	C
								KOWEIT	D
								LYBIE	E
								MEXIQUE	F
9 445								NIGERIA	G
								NORVEGE	H
								ARABIE SAOUDITE	I
								EMIRATES ARABES UNIS	J
								ROYAUME-UNI	K
68 237	129 886	30 682					40 267	ETATS UNIS	L
							4 889	VENEZUELA	M
								AUTRES	N
2 014 246	2 011 046	2 287 015	2 013 877	1 991 282	2 036 958	1 959 799	2 084 412	TOTAL ARRIV. DE BRUT ET EQUIV. AUX RAFFS. (1+2)	3
1 987 417	1 993 129	2 269 098	1 996 807	1 969 194	2 017 929	1 959 799	2 066 194	PAR PIPE-LINE	A
26 829	17 917	17 917	17 070	22 088	19 029		18 218	PAR D'AUTRES MOYENS	B
470 801	486 281	462 829	634 435	552 690	502 132	533 239	713 120	STOCKS DE BRUT - DEBUT	4
486 281	462 829	634 435	552 690	502 132	533 239	487 455	648 194	STOCKS DE BRUT - FIN	5
21	-1 955	-1		-1 733	1		- 842	PERTES ET RECTIFICATIONS	6
1 998 745	2 036 453	2 115 410	2 095 622	2 043 573	2 005 850	2 005 583	2 150 180	BRUT & EQUIV. INTRODUIT	7
1 423 988	1 456 858	1 542 168	1 528 442	1 518 581	1 428 456	1 409 973	1 500 118	BRUT CONVENTIONEL LEGER	A
288 633	297 610	258 362	248 086	176 996	197 838	197 854	226 787	BRUT CONVENTIONEL LOURD	B
193 462	191 834	234 367	222 922	237 117	294 341	302 116	288 580	PETROLE BRUT SYNTHETIQUE	C
92 662	90 151	80 513	96 172	110 879	85 215	95 640	134 695	PETROLE BITUMINEUX LOURD	D
314 280	333 582	402 092	345 669	376 105	437 861	404 199	384 961	CONDENSATS ET PENTANES	E
59 109	20 231	73 727	54 827	116 229	70 002	57 354	79 368	AUTRES MAT. UTILISEES	8
22 834	60 496	46 658	52 876	9 684	46 301	46 825	61 779	PRODUITS DE DECONTAMINATION	A
148 583	129 160	154 343	125 809	142 834	136 115	150 103	76 339	RESIDUS DE BRUT	B
3 681	2 249	3 586	4 032	3 046	1 774	3 501	3 780	GPL	C
1 606	19 720	24 701	30 279	22 524	31 385	23 904	18 565	GAZ NATUREL	D
78 467	101 726	99 077	77 846	81 788	152 284	122 512	145 130	LUBRIFIANTS RECYCLABLES	E
								AUTRES CHARGES D'ALIMEN.	F
2 313 025	2 370 035	2 517 502	2 441 291	2 419 678	2 443 711	2 409 782	2 535 141	TOTAL ALIMENTATION(7+8)	9
-76 193	- 122 360	- 104 127	- 119 255	- 117 489	- 140 969	- 151 744	-93 971	PERTES EN RAFFINERIE	10
2 389 218	2 492 395	2 621 629	2 560 546	2 537 167	2 584 680	2 561 526	2 629 112	TOTAL, TOUS LES PRODUITS	
								PROD. DES RAFFINERIES	1
314 280	333 582	402 092	345 669	376 105	437 861	404 199	384 961	RETOUR POUR ALIMENTATION	4
110 831	121 811	183 789	66 646	91 039	92 231	57 631	103 357	DES RAFFINERIES	
235 714	214 475	217 362	244 269	258 713	211 970R	290 100	397 786	IMPORTATIONS	5
575 495	424 566	384 503	448 897	502 487	414 772	366 284	453 061	EXPORTATIONS	6
129 630	205 585	226 673	196 875	193 751	92 443	184 469	443 857	ENTREES INTER-PROVINCES	7
2 477 845	2 434 288	2 540 710	2 525 046	2 490 182	2 561 584	2 386 641	2 855 887	SORTIES INTER-PROVINCES	8
168 488	128 942	167 403	122 167	126 012	146 573	131 182	91 300	INVENTAIRE DE FERMETURE	9
805 141	898 044	946 498	902 710	1 037 603	943 406	1 124 032	1 044 203	ARRIV. SOC. NON-DECLAR.	10
788 306	903 634	926 511	968 124	1 001 739	1 001 489	1 147 895	1 000 369	ARRIV. DES SOC. DECLAR.	11
								EXPED. AUX SOC. DECLAR.	12
70 348	-23 530	1 256	22 180	-18 219	8 028R	-50 825	35 750	PERTES & RECTIFICATIONS	13
201 582	196 149	197 053	193 245	193 377	179 694	218 548	217 827	AUTO CONSOMMATION	14
2 275 984	2 279 420	2 226 453	2 146 268	2 323 706	2 178 775R	2 221 212	2 209 819	VENTES INTERIEURES	15

TABLE 1. SUPPLY AND DISPOSITION OF PETROLEUM PRODUCTS, ONTARIO, DECEMBER 1992

CUBIC METRES	CUM. 1991	CUM. 1992	YEAR 1991	JAN. 1992	FEB. 1992	MAR. 1992	APR. 1992	MAY 1992
	CUM. 1991	CUM. 1992	ANN. 1991	JAN. 1992	FEV. 1992	MARS 1992	AVR. 1992	MAI 1992
PROPANE & PROPANE MIXES								
1 PRODUCTION	429 519	496 640	429 519	44 517	40 736	45 825	35 859	36 611
2 INTERPRODUCT TRANSFERS	-29 155	- 151 378	-29 155	-4 940	-30 877	-5 556	-5 698	-36 570
A. OF WHICH TO PETROCHEMS								
3 NET PRODUCTION	400 364	345 262	400 364	39 577	9 859	40 269	30 161	41
4 TRANSFERS TO REF. FEED.	473 112	722 226	473 112	42 966	58 958	68 506	70 204	93 994
5 IMPORTS								
6 EXPORTS	14 612	36	14 612		36			
7 INTERPROVINCIAL -IN-	44 101	108 947	44 101	2 332	26 064	7 619	8 222	8 471
8 INTERPROVINCIAL -OUT-	9 459	1 476	9 459					
9 CLOSING INVENTORY	70 904	58 671	70 904	64 541	59 570	62 146	75 877	46 725
10 REC. FROM NON-REP. COS.	450 611	613 479	450 611	28 588	49 389	65 221	71 977	80 979
11 REC. FROM REP. COS.	25 635	37 947	25 635	1 937	1 751	2 427	2 266	3 385
12 TO REPORTING COS.	24 383	39 916	24 383	1 723	2 142	2 523	3 102	2 478
13 LOSSES & ADJUSTMENTS	- 227	16 095	- 227	2 553	- 389	7 763	65	3 090
14 OWN CONSUMPTION	492	916	492	112			27	197
15 DOMESTIC SALES	450 560	337 203	450 560	31 443	31 287	34 168	25 497	22 269
16 TOTAL EXPORT(N.E.B.145)	1 102 296	961 013	1 102 296	153 514	128 724	111 788	99 296	101 905
BUTANE & BUTANE MIXES								
1 PRODUCTION	534 773	743 380	534 773	34 292	47 194	47 230	70 716	70 346
2 INTERPRODUCT TRANSFERS	- 428 122	- 489 328	- 428 122	-42 270	-31 521	-23 317	-49 713	-7 354
A. OF WHICH TO PETROCHEMS								
3 NET PRODUCTION	106 651	254 052	106 651	-7 978	15 673	23 913	21 003	62 992
4 TRANSFERS TO REF. FEED.	419 751	965 209	419 751	82 433	71 089	77 463	66 641	68 234
5 IMPORTS	333	2 183	333					
6 EXPORTS	10 974	3 493	10 974					
7 INTERPROVINCIAL -IN-	101 347	122 637	101 347		15 462	5 674	12 104	11 121
8 INTERPROVINCIAL -OUT-		469		469				
9 CLOSING INVENTORY	6 542	56 533	6 542	8 021	36 687	1 279	11 168	49 322
10 REC. FROM NON-REP. COS.	450 446	869 834	450 446	102 901	74 422	40 821	62 128	54 857
11 REC. FROM REP. COS.								
12 TO REPORTING COS.	262		262					
13 LOSSES & ADJUSTMENTS	-1 290	14 046	-1 290	-1 289	-5 603	8 617	321	331
14 OWN CONSUMPTION	5 002		5 002					
15 DOMESTIC SALES	264 465	215 498	264 465	11 831	11 405	19 736	18 384	22 251
16 TOTAL EXPORT(N.E.B.145)	1 344 071	909 656	1 344 071	168 864	148 970	141 896	92 165	55 506
PETRO-CHEM FEEDSTOCKS								
1 PRODUCTION	4 409 419	4 490 317	4 409 419	426 649	378 350	375 885	357 259	373 285
2 INTERPRODUCT TRANSFERS	- 264 447	- 451 163	- 264 447	-30 533	-49 837	-30 366	-49 895	-22 163
A. OF WHICH ENERGY								
BACKFLOWS		9 394						
3 NET PRODUCTION	4 144 972	4 039 154	4 144 972	396 116	328 513	345 519	307 364	351 122
4 TRANSFERS TO REF. FEED.	1 079 160	568 457	1 079 160	64 936	59 154	53 181	49 759	64 058
5 IMPORTS	61 013	13 705	61 013	741	3 118	9 846		
6 EXPORTS	468 928	426 429	468 928	41 934	21 225	61 407	35 417	35 705
7 INTERPROVINCIAL -IN-	34 353	58 962	34 353	4 769	3 681	9 824	8 841	3 705
8 INTERPROVINCIAL -OUT-	4 976	1 041	4 976					
9 CLOSING INVENTORY	185 779	152 800	185 779	196 076	205 282	171 314	143 593	116 880
10 REC. FROM NON-REP. COS.	30 169	26 346	30 169				55	25
11 REC. FROM REP. COS.	1 177 659	980 210	1 177 659	130 240	99 499	78 625	103 493	90 136
12 TO REPORTING COS.	1 087 048	895 525	1 087 048	133 607	100 208	80 819	74 435	83 035
13 LOSSES & ADJUSTMENTS	-3 003	-6 356	-3 003	26	18	19	1 162	-7 712
14 OWN CONSUMPTION	4 019		4 019					
15 DOMESTIC SALES	2 836 969	3 266 260	2 836 969	281 066	245 000	282 356	286 701	296 615
NAPHTHA SPECIALTIES								
1 PRODUCTION	297 972	305 871	297 972	23 589	19 436	34 039	38 956	31 478
2 INTERPRODUCT TRANSFERS	-23 968	-21 346	-23 968	73	3 963	-1 438	-33	-4 474
3 NET PRODUCTION	274 004	284 525	274 004	23 662	23 399	32 601	38 923	27 004
4 TRANSFERS TO REF. FEED.								
5 IMPORTS	2 532	2 102	2 532	445	246	349	261	246
6 EXPORTS	81 970	97 180	81 970	4 675	7 882	7 536	10 252	6 672
7 INTERPROVINCIAL -IN-	12 127	1 899	12 127	4	2	6	69	593
8 INTERPROVINCIAL -OUT-	11 144	16 250	11 144	1 016	1 878	1 608	1 648	160
9 CLOSING INVENTORY	52 084	43 582	52 084	56 051	55 729	64 404	70 963	69 876
10 REC. FROM NON-REP. COS.	1 266	5 769	1 266	469	241	547	598	497
11 REC. FROM REP. COS.	328	286	328	266	2	7	2	3
12 TO REPORTING COS.	201	380	201	1	2	2	2	
13 LOSSES & ADJUSTMENTS	5 696	2 845	5 696	446	372	227	443	58
14 OWN CONSUMPTION	117	3	117				3	
15 DOMESTIC SALES	204 324	186 425	204 324	14 741	14 078	15 462	20 946	22 540

TABLEAU 1. APPROVISIONNEMENT ET UTILISATION, PRODUITS PETROLIERS, ONTARIO, DECEMBRE 1992

JUNE 1992	JULY 1992	AUG. 1992	SEP. 1992	OCT. 1992	NOV. 1992	DEC. 1992	DEC. 1991	
JUIN 1992	JUI. 1992	AOUT 1992	SEP. 1992	DCT. 1992	NOV. 1992	DEC. 1992	DEC. 1991	METRES CUBES
PROPANE & MEL DE PROPANE								
39 071	36 560	44 701	33 996	46 015	46 392	46 357	43 609	PRODUCTION 1
-5 778	-11 773	-3 854	-10 759	-1 994	-28 016	-5 563		ECHANGES INTER-PRODUITS 2
33 293	24 787	40 847	23 237	44 021	18 376	40 794	43 609	PORTION POUR PETROCHIM. A. 3
49 483	41 553	53 680	50 125	62 592	64 016	66 149	34 159	RETOUR POUR ALIMENT. 4
								IMPORTATIONS 5
5 629	9 071	7 439	8 714	9 146	7 569	8 671	2 362	EXPORTATIONS 6
292	399					785	641	ENTREES INTER-PROVINCES 7
								SORTIES INTER-PROVINCES 8
68 236	70 894	84 359	81 086	96 852	75 111	58 671	70 904	INVENTAIRE DE FERMETURE 9
53 395	31 964	49 231	46 664	57 414	46 474	32 183	19 835	ARRIV. SOC. NON-DECLAR. 10
7 918	3 359	3 105	6 802	1 475	774	2 748	755	ARRIV. DES SOC. DECLAR. 11
7 874	3 359	5 099	6 917	1 340	938	2 421	752	EXPED. AUX SOC. DECLAR. 12
3 644	-5 202	1 698	3 245	2 524	676	-3 572	8 299	PERTES & RECTIFICATIONS 13
93	63	32	18	40	334		93	AUTO CONSOMMATION 14
17 338	26 351	26 648	28 385	29 794	28 970	35 053	30 496	VENTES INTERIEURES 15
62 317	104 190	70 531	128 748				93 782	TOTAL EXPORT(O.N.E.145) 16
BUTANE ET MEL DE BUTANE								
68 687	54 353	78 249	63 639	70 863	70 864	66 947	65 535	PRODUCTION 1
-41 881	-23 598	-29 789	-30 981	-78 666	-55 623	-74 615	-82 352	ECHANGES INTER-PRODUITS 2
26 806	30 755	48 460	32 658	-7 803	15 241	-7 668	-16 817	PORTION POUR PETROCHIM. A. 3
99 100	87 607	100 663	75 684	80 242	72 099	83 954	42 180	RETDUR POUR ALIMENT. 4
			299			1 884		IMPORTATIONS 5
12 362	14 045	1 907	15 011	10 207	9 503	1 586	10 509	EXPORTATIONS 6
		10 468				6 680		ENTREES INTER-PROVINCES 7
								SORTIES INTER-PROVINCES 8
52 192	55 620	87 906	110 487	73 108	78 648	56 533	6 542	INVENTAIRE DE FERMETURE 9
85 687	78 118	99 281	60 556	59 316	72 132	79 615	42 566	ARRIV. SOC. NON-DECLAR. 10
								ARRIV. DES SOC. DECLAR. 11
								EXPED. AUX SOC. DECLAR. 12
-2 956	7 110	333	16	2 914	4 066	186	520	PERTES & RECTIFICATIONS 13
								AUTO CONSOMMATION 14
25 841	24 773	23 020	10 243	15 943	15 171	16 900	12 735	VENTES INTERIEURES 15
66 245	76 295	71 266	88 449				184 549	TOTAL EXPORT(O.N.E.145) 16
CHARGES PETROCHIMIQUES								
355 653	349 187	373 287	355 070	343 016	425 037	377 639	420 981	PRODUCTION 1
-48 988	-45 464	-31 583	-58 934	-12 943	-53 283	-17 174	-35 242	ECHANGES INTER-PRODUITS 2
306 665	303 723	341 704	296 136	330 073	371 754	360 465	385 739	DONT LE RENVOI DES PRODUITS ENERGETIQUES A. 3
26 349	35 097	46 540	30 654	15 700	71 028	52 001	92 329	RETOUR POUR ALIMENT. 4
							2 584	IMPORTATIONS 5
39 548	14 071	33 959	30 772	13 684	48 377	50 330	67 768	EXPORTATIONS 6
1 112	5 922	2 762	1 693	6 387	5 335	4 931	8 017	ENTREES INTER-PROVINCES 7
	1 041						585	SORTIES INTER-PROVINCES 8
128 255	124 457	135 534	128 743	142 436	143 219	152 800	185 779	INVENTAIRE DE FERMETURE 9
3 688				1 448	20 816	314	17 551	ARRIV. SOC. NON-DECLAR. 10
53 540	71 451	90 514	81 349	15 689	82 344	83 330	102 670	ARRIV. DES SOC. DECLAR. 11
35 625	59 549	59 898	88 637	23 179	74 968	81 565	103 228	EXPED. AUX SOC. DECLAR. 12
-38	-11	-7	-6 381	6 658	-7	-83	-26	PERTES & RECTIFICATIONS 13
							9	AUTO CONSOMMATION 14
252 146	275 147	283 513	242 287	280 683	285 100	255 646	243 834	VENTES INTERIEURES 15
PROD SPECIAUX BASE/NAPH								
30 971	30 561	22 730	26 193	27 951	11 151	8 816	20 955	PRODUCTION 1
74	-10 117	33	-2 977	71	60	-6 581	-9 217	ECHANGES INTER-PRODUITS 2
31 045	20 444	22 763	23 216	28 022	11 211	2 235	11 738	PRODUCTION NETTE 3
263	34	38	97	70		53	181	RETOUR POUR ALIMENT. 4
11 603	7 159	8 571	8 618	9 173	8 805	6 234	5 615	IMPORTATIONS 5
1 097	56	1	3	56	1	11	2 247	EXPORTATIONS 6
2 800	1 864	1 045	422	1 333	1 183	1 293	1 064	ENTREES INTER-PROVINCES 7
								SORTIES INTER-PROVINCES 8
71 819	65 859	63 979	65 307	70 456	58 566	43 582	52 084	INVENTAIRE DE FERMETURE 9
514	270	660	482	527	490	474	84	ARRIV. SOC. NON-DECLAR. 10
2	1	2		1			2	ARRIV. DES SOC. DECLAR. 11
3	370						2	EXPED. AUX SOC. DECLAR. 12
1 458	-69	-77	-4	-8	164	-165	233	PERTES & RECTIFICATIONS 13
								AUTO CONSOMMATION 14
15 114	17 441	15 805	13 434	13 029	13 440	10 395	12 045	VENTES INTERIEURES 15

TABLE 1. SUPPLY AND DISPOSITION OF PETROLEUM PRODUCTS, ONTARIO, DECEMBER 1992

CUBIC METRES	CUM. 1991	CUM. 1992	YEAR 1991	JAN. 1992	FEB. 1992	MAR. 1992	APR. 1992	MAY 1992
	CUM. 1991	CUM. 1992	ANN. 1991	JAN. 1992	FEV. 1992	MARS 1992	AVR. 1992	MAI 1992
AVIATION GASOLINE								
1 PRODUCTION	33	2 409	33	1	2 405	3		
2 INTERPRODUCT TRANSFERS	- 861	-1 074	- 861	-6	-11	-26	-18	-10
3 NET PRODUCTION	- 828	1 335	- 828	-5	2 394	-23	-18	-10
4 TRANSFERS TO REF. FEED.		21			21			
5 IMPORTS	5 513	700	5 513					200
6 EXPORTS	3 461		3 461					
7 INTERPROVINCIAL -IN-	24 375	19 592	24 375	192	728	762	1 318	2 846
8 INTERPROVINCIAL -OUT-	4 312	1 449	4 312	615	323	352		13
9 CLOSING INVENTORY	3 400	2 450	3 400	2 073	4 007	3 401	3 497	3 858
10 REC. FROM NON-REP. COS.								
11 REC. FROM REP. COS.	723	552	723	19	100	17	25	121
12 TO REPORTING COS.	488	404	488	51	137	15	28	24
13 LOSSES & ADJUSTMENTS	-6 403	244	-6 403	-7	-88	159	24	41
14 OWN CONSUMPTION	28	4	28					
15 DOMESTIC SALES	28 621	21 007	28 621	874	895	836	1 177	2 718
MOTOR GASOLINE								
1 PRODUCTION	10 518 118	10 524 891	10 518 118	951 064	893 484	942 717	795 457	802 450
2 INTERPRODUCT TRANSFERS	1 005 355	1 133 460	1 005 355	97 017	54 391	79 375	118 087	80 768
3 NET PRODUCTION	11 523 473	11 658 351	11 523 473	1 048 081	947 875	1 022 092	913 544	883 218
4 TRANSFERS TO REF. FEED.	11 363	387	11 363	23	18	17	20	23
5 IMPORTS	309 772	259 999	309 772	7 666	4 900	16 806	10 260	3 247
6 EXPORTS	893 800	745 438	893 800	62 584	59 037	57 596	70 177	77 363
7 INTERPROVINCIAL -IN-	1 628 036	1 379 552	1 628 036	84 737	59 071	57 101	129 089	104 641
8 INTERPROVINCIAL -OUT-	687 197	601 153	687 197	82 376	60 659	40 482	48 814	67 435
9 CLOSING INVENTORY	1 001 753	708 118	1 001 753	1 009 649	983 926	975 303	947 813	867 168
10 REC. FROM NON-REP. COS.								
11 REC. FROM REP. COS.	5 380 828	5 046 837	5 380 828	388 432	362 777	336 595	385 665	447 899
12 TO REPORTING COS.	5 228 725	5 024 511	5 228 725	398 947	346 857	353 048	359 990	413 231
13 LOSSES & ADJUSTMENTS	-85 480	22 460	-85 480	23 167	9 765	-1 894	4 420	-36 642
14 OWN CONSUMPTION	5 430	607	5 430	113	77	75	39	14
15 DOMESTIC SALES	12 222 006	12 243 798	12 222 006	953 810	923 933	991 893	982 588	998 226
SALES BY GRADE:								
16 PREMIUM	1 914 343	1 894 887	1 914 343	152 843	145 933	152 863	151 530	151 676
17 MID GRADE	786 935	828 621	786 935	66 083	61 461	67 221	65 336	65 588
18 REGULAR NO-LEAD	9 512 448	9 521 367	9 512 448	734 807	716 522	771 707	765 666	780 962
19 REGULAR LEADED	8 280	-1 077	8 280	77	17	102	56	
20 RETAIL SALES OF MOGAS	11 194 440	11 293 549	11 194 440	876 465	849 011	911 460	909 897R	924 378R
AV-TURBO FUEL KERO TYPE								
1 PRODUCTION	930 412	868 502	930 412	97 643	51 126	69 195	74 925	54 730
2 INTERPRODUCT TRANSFERS	93 287	182 400	93 287	-9 201	54 832	7 031	-2 176	27 872
3 NET PRODUCTION	1 023 699	1 050 902	1 023 699	88 442	105 958	76 226	72 749	82 602
4 TRANSFERS TO REF. FEED.	62	53	62	3	8	1	2	1
5 IMPORTS	39 934	74 411	39 934	4 268	6 720	6 303	11 259	8 346
6 EXPORTS	23 031	90 042	23 031	6 620	12 070	6 128	5 358	8 728
7 INTERPROVINCIAL -IN-	227 058	268 608	227 058	8 078	16 544	39 325	46 202	14 947
8 INTERPROVINCIAL -OUT-	105 048	88 159	105 048	5 633	11 745	5 355	6 615	4 211
9 CLOSING INVENTORY	78 859	77 277	78 859	73 130	79 611	86 700	105 996	104 125
10 REC. FROM NON-REP. COS.								
11 REC. FROM REP. COS.	517 752	408 329	517 752	36 565	14 647	32 243	32 852	42 470
12 TO REPORTING COS.	511 904	411 591	511 904	35 342	14 499	26 743	39 492	41 715
13 LOSSES & ADJUSTMENTS	-27 223	11 732	-27 223	7 472	2 918	897	- 102	-9 846
14 OWN CONSUMPTION	53	2	53					
15 DOMESTIC SALES	1 242 482	1 202 253	1 242 482	88 012	96 148	107 884	92 401	105 427
AV-TURBO FUEL NAPH TYPE								
1 PRODUCTION	97 309	72 264	97 309	892	4 104	3 263	10 847	11 069
2 INTERPRODUCT TRANSFERS	-52 532	27 010	-52 532	2 999	6	4 994	8 834	4 519
3 NET PRODUCTION	44 777	99 274	44 777	3 891	4 110	8 257	19 681	15 588
4 TRANSFERS TO REF. FEED.	49	53	49					
5 IMPORTS		2 300					200	300
6 EXPORTS	2 724	42 664	2 724				8 836	16 873
7 INTERPROVINCIAL -IN-	58 606	38 674	58 606	3 178	3 371	2 030	3 803	1 415
8 INTERPROVINCIAL -OUT-	24 900	14 313	24 900	3 004				221
9 CLOSING INVENTORY	21 524	18 272	21 524	14 615	12 262	16 261	22 881	16 777
10 REC. FROM NON-REP. COS.								
11 REC. FROM REP. COS.								
12 TO REPORTING COS.								
13 LOSSES & ADJUSTMENTS	-2 389	12 183	-2 389	5 364	4 153	- 609	1 975	- 395
14 OWN CONSUMPTION	27		27					
15 DOMESTIC SALES	69 833	74 287	69 833	5 610	5 681	6 897	6 253	6 708

TABLEAU 1. APPROVISIONNEMENT ET UTILISATION, PRODUITS PETROLIERS, ONTARIO, DECEMBRE 1992

JUNE 1992	JULY 1992	AUG. 1992	SEP. 1992	OCT. 1992	NOV. 1992	DEC. 1992	DEC. 1991	
JUIN 1992	JUI. 1992	AOUT 1992	SEP. 1992	OCT. 1992	NOV. 1992	DEC. 1992	DEC. 1991	METRES CUBES
								ESSENCE D'AVIATION
-11	-10	- 932	-10	-28	-4	-8	12	PRODUCTION
-11	-10	- 932	-10	-28	-4	-8	-27	ECHANGES INTER-PRODUITS
							-15	PRODUCTION NETTE
100	200	100			100			RETOUR POUR ALIMENT.
3 485	2 597	3 223	1 454	1 435	823	729	541	IMPORTATIONS
109	2	9	20	6				EXPORTATIONS
3 631	3 411	3 066	2 374	2 227	2 375	2 450	3 400	ENTREES INTER-PROVINCES
142	18	32	15	25	15	23	28	SORTIES INTER-PROVINCES
17	25	25	21	18	15	28	72	INVENTAIRE DE FERMETURE
30	22	-45	108	66	-24	-42	-22	ARRIV. SOC. NON-DECLAR.
		4						ARRIV. DES SOC. DECLAR.
3 787	2 976	2 775	2 002	1 489	795	683	758	EXPED. AUX SOC. DECLAR.
								PERTES & RECTIFICATIONS
								AUTO CONSOMMATION
								VENTES INTERIEURES
								ESSENCE POUR MOTEURS
874 560	914 874	903 031	877 780	907 751	823 937	837 786	858 977	PRODUCTION
89 382	88 723	10 607	111 213	98 903	159 937	145 037	142 098	ECHANGES INTER-PRODUITS
963 942	1 003 597	913 638	988 993	1 006 654	983 874	982 823	1 001 075	PRODUCTION NETTE
42	48	15	60	80	25	16	18	RETOUR POUR ALIMENT.
49 568	48 829	73 469	2 500	15 317	12 600	14 837	25 542	IMPORTATIONS
72 960	68 908	73 703	57 088	49 828	36 359R	59 835	91 216	EXPORTATIONS
198 604	153 164	128 999	151 121	102 234	122 816	87 975	112 506	ENTREES INTER-PROVINCES
22 578	63 971	39 759	56 809	51 112	33 977	33 181	190 412	SORTIES INTER-PROVINCES
852 315	815 340	770 983	745 232	740 679	789 333	708 118	1 001 753	INVENTAIRE DE FERMETURE
390 479	466 983	462 820	441 798	475 547	429 299	458 543	445 877	ARRIV. SOC. NON-DECLAR.
395 934	459 529	448 526	453 610	444 307	447 556	502 976	461 980	ARRIV. DES SOC. DECLAR.
41 637	-11 057	4 905	8 338	-2 909	-11 533R	-5 737	5 387	EXPED. AUX SOC. DECLAR.
33	28	20	54	34	90	30	45	PERTES & RECTIFICATIONS
1 084 262	1 128 121	1 056 355	1 034 204	1 061 853	993 461R	1 035 092	1 020 517	AUTO CONSOMMATION
								VENTES INTERIEURES
158 026R	173 479	167 053	166 102R	166 171R	147 115R	162 096	173 901	VENTES PAR CATEGORIE:
71 374R	74 999	73 323	72 188R	73 427R	66 261R	71 360	70 005	SUPER
854 631R	879 008	815 437	798 826R	822 135R	780 085R	801 581	776 611	INTERMEDIAIRE
231R	635	542	-2 912R	120R	R	55		ORDINAIRE SANS PLOMB
1 004 049R	1 041 291R	975 048R	954 602R	978 189	915 583R	953 576	937 419	ORDINAIRE AVEC PLOMB
								VENTES NETTES AU DETAIL
								CARBUREACTEUR-TYPE KERO
64 451	91 736	94 306	83 572	71 681	50 580	64 557	76 974	PRODUCTION
17 241	10 221	18 088	18 313	17 583	13 243	9 353	26 053	ECHANGES INTER-PRODUITS
81 692	101 957	112 394	101 885	89 264	63 823	73 910	103 027	PRODUCTION NETTE
15	11	2	2	1	2	5	3	RETOUR POUR ALIMENT.
12 271	5 657	2 890	5 288	527	4 575	6 307	10 066	IMPORTATIONS
7 134	13 121	4 554	8 947	4 396	2 580	10 406	8 676	EXPORTATIONS
31 712	17 913	19 547	9 226	24 298	27 149	13 667	8 249	ENTREES INTER-PROVINCES
17 455	11 195	7 218	4 601	2 968	11 163		16 082	SORTIES INTER-PROVINCES
96 958	90 567	96 273	93 415	89 721	82 656	77 277	78 859	INVENTAIRE DE FERMETURE
26 488	40 756	40 262	33 466	32 731	29 514	46 335	33 064	ARRIV. SOC. NON-DECLAR.
27 042	45 131	54 024	22 301	39 607	33 065	32 630	31 943	ARRIV. DES SOC. DECLAR.
2 989	-2 371	-3 444	12 251	886	-3 624	3 706	15 604	EXPED. AUX SOC. DECLAR.
			1	1				PERTES & RECTIFICATIONS
104 695	105 587	107 033	104 620	102 655	88 940	98 851	96 491	AUTO CONSOMMATION
								VENTES INTERIEURES
								CARBUREACTEUR-TYPE NAPHT
11 316	14 982		13 485	1 167		1 139	5 726	PRODUCTION
-1	8 999	-2 093	-3	2	-1 246	-1 601	-1 601	ECHANGES INTER-PRODUITS
11 315	23 981	-2 093	13 482	1 169	-1 246	1 139	4 125	PRODUCTION NETTE
43		10						RETOUR POUR ALIMENT.
500	200	300	300		200	300		IMPORTATIONS
6 724	8 579	8 376						EXPORTATIONS
	3 080	1 920	3 272	2 879	4 782	2 220	3 227	ENTREES INTER-PROVINCES
	8 739	131	5	317		1 896		SORTIES INTER-PROVINCES
23 555	28 002	13 930	24 693	23 087	19 893	18 272	21 524	INVENTAIRE DE FERMETURE
								ARRIV. SOC. NON-DECLAR.
								ARRIV. DES SOC. DECLAR.
								EXPED. AUX SOC. DECLAR.
2 736	- 154	- 542	- 178	- 335	2 069	-1 901	33	PERTES & RECTIFICATIONS
								AUTO CONSOMMATION
8 982	5 650	6 224	6 464	5 672	4 861	5 285	2 885	VENTES INTERIEURES

TABLE 1. SUPPLY AND DISPOSITION OF PETROLEUM PRODUCTS, ONTARIO, DECEMBER 1992

CUBIC METRES	CUM. 1991	CUM. 1992	YEAR 1991	JAN. 1992	FEB. 1992	MAR. 1992	APR. 1992	MAY 1992
	CUM. 1991	CUM. 1992	ANN. 1991	JAN. 1992	FEV. 1992	MARS 1992	AVR. 1992	MAI 1992
STOVE OIL KEROSENE								
1 PRODUCTION	893 240	937 731	893 240	103 254	268 752	69 836	44 493	32 512
2 INTERPRODUCT TRANSFERS	- 834 723	- 755 954	- 834 723	-92 239	- 111 414	-88 154	-41 744	-42 468
3 NET PRODUCTION	58 517	181 777	58 517	11 015	157 338	-18 318	2 749	-9 956
4 TRANSFERS TO REF. FEED.		70	70	5	31	4	8	3
5 IMPORTS	16 600	6 500	16 600	300	400	400		
6 EXPORTS	28 666	17 680	28 666	932	2 524	3 580	2 582	130
7 INTERPROVINCIAL -IN-	212 056	162 848	212 056	7 883	12 166	6 213	4 001	2 789
8 INTERPROVINCIAL -OUT-	122 754	275 101	122 754	54 253	76 924	80 410	2 410	3 668
9 CLOSING INVENTORY	141 672	100 395	141 672	85 897	165 240	67 302	60 586	49 132
10 REC. FROM NON-REP. COS.								
11 REC. FROM REP. COS.	158 287	186 405	158 287	27 702	21 174	12 510	3 997	5 698
12 TO REPORTING COS.	149 869	168 409	149 869	22 292	18 621	10 816	6 510	2 535
13 LOSSES & ADJUSTMENTS	397	131	397	4 196	213	-8 758	1 072	1 017
14 OWN CONSUMPTION	138	25	138	11	5	1	7	1
15 DOMESTIC SALES	109 944	117 360	109 944	20 986	13 417	12 690	4 874	2 631
DIESEL FUEL OIL								
1 PRODUCTION	3 263 519	2 637 575	3 263 519	154 381	98 164	203 146	210 829	231 134
2 INTERPRODUCT TRANSFERS	742 310	947 635	742 310	29 678	76 448	47 009	6 835	130 515
3 NET PRODUCTION	4 005 829	3 585 210	4 005 829	183 859	174 612	250 155	217 664	361 649
4 TRANSFERS TO REF. FEED.	8	10	8					
5 IMPORTS	18 223	60 600	18 223	300	300	400	400	10 400
6 EXPORTS	367 601	180 528	367 601	15 380	15 125	47 694		5 576
7 INTERPROVINCIAL -IN-	658 993	664 998	658 993	42 439	44 793	89 843	96 943	25 108
8 INTERPROVINCIAL -OUT-	353 381	199 050	353 381	9 757	3 101	17 518	2 515	18 882
9 CLOSING INVENTORY	483 701	359 488	483 701	418 038	325 930	297 447	293 660	266 057
10 REC. FROM NON-REP. COS.								
11 REC. FROM REP. COS.	1 825 340	1 895 286	1 825 340	141 525	120 373	130 615	172 820	151 938
12 TO REPORTING COS.	1 767 012	1 853 597	1 767 012	136 042	130 864	124 060	155 970	182 497
13 LOSSES & ADJUSTMENTS	-15 947	-8 123	-15 947	2 018	3 174	-1 419	-46	-3 256
14 OWN CONSUMPTION	9 520	3 586	9 520	442	257	397	187	174
15 DOMESTIC SALES	4 049 310	4 101 659	4 049 310	270 147	279 665	311 246	332 988	372 825
LIGHT FUEL OIL (#2 & 3)								
1 PRODUCTION	2 497 256	2 750 822	2 497 256	296 150	179 402	274 243	194 343	167 601
2 INTERPRODUCT TRANSFERS	- 278 627	- 473 381	- 278 627	54 216	20 510	30 518	4 336	- 108 212
3 NET PRODUCTION	2 218 629	2 277 441	2 218 629	350 366	199 912	304 761	198 679	59 389
4 TRANSFERS TO REF. FEED.	101	325	101	44		37	72	
5 IMPORTS	32 809	19 594	32 809	2 000	580	200	4 480	2 073
6 EXPORTS	683 246	660 755	683 246	75 916	74 829	86 073	54 415	53 867
7 INTERPROVINCIAL -IN-	384 932	415 206	384 932	103 998	34 696	17 556	10 434	35 064
8 INTERPROVINCIAL -OUT-	613 283	475 648	613 283	49 619	23 897	32 860	65 409	49 654
9 CLOSING INVENTORY	268 066	246 156	268 066	338 282	253 021	215 984	171 088	140 188
10 REC. FROM NON-REP. COS.								
11 REC. FROM REP. COS.	1 179 461	1 121 007	1 179 461	147 804	129 942	126 929	87 314	81 989
12 TO REPORTING COS.	1 196 737	1 207 647	1 196 737	143 683	135 375	154 843	89 692	58 889
13 LOSSES & ADJUSTMENTS	17 441	55 820	17 441	15 197	7 228	13 768	148	1 088
14 OWN CONSUMPTION	2 520	147	2 520	39	18	27	16	
15 DOMESTIC SALES	1 465 730	1 454 816	1 465 730	249 454	209 044	198 875	136 051	45 917
HEAVY FUEL OIL (#4,5 & 6)								
1 PRODUCTION	1 975 454	1 776 849	1 975 454	148 672	138 034	113 745	110 219	137 375
2 INTERPRODUCT TRANSFERS	306 701	231 473	306 701	19 053	-2 075	-15 770	19 658	9 714
3 NET PRODUCTION	2 282 155	2 008 322	2 282 155	167 725	135 959	97 975	129 877	147 089
4 TRANSFERS TO REF. FEED.		1 413			1 413			
5 IMPORTS	10 900	78 008	10 900	12 000		4 000	11 508	1 300
6 EXPORTS	756 017	558 605	756 017	30 489	45 939	29 109	59 484	25 393
7 INTERPROVINCIAL -IN-	387 811	438 561	387 811	34 680	19 269	29 951	24 264	8 755
8 INTERPROVINCIAL -OUT-	471 692	296 402	471 692	4 048	17 500	7 826	7 898	40 022
9 CLOSING INVENTORY	142 962	135 764	142 962	209 211	198 814	199 068	162 343	160 848
10 REC. FROM NON-REP. COS.								
11 REC. FROM REP. COS.	318 811	397 926	318 811	18 685	24 140	33 720	59 061	35 476
12 TO REPORTING COS.	365 385	464 044	365 385	14 927	33 728	42 719	68 928	47 839
13 LOSSES & ADJUSTMENTS	- 668	-65 374	- 668	1 352	-11 704	14	- 791	-67 089
14 OWN CONSUMPTION	438 615	450 075	438 615	35 070	48 607	40 938	36 343	33 741
15 DOMESTIC SALES	1 049 925	1 224 850	1 049 925	80 955	54 282	44 786	89 573	114 209

TABLEAU 1. APPROVISIONNEMENT ET UTILISATION, PRODUITS PETROLIERS, ONTARIO, DECEMBRE 1992

JUNE 1992	JULY 1992	AUG. 1992	SEP. 1992	OCT. 1992	NOV. 1992	DEC. 1992	DEC. 1991		METRES CUBES
JUIN 1992	JULI. 1992	AOUT 1992	SEP. 1992	OCT. 1992	NOV. 1992	DEC. 1992	DEC. 1991		
38 424	39 050	52 603	38 932	57 333	89 701	102 841	147 987		
-46 383	-38 623	-29 572	-37 187	-60 291	-81 842	-86 037	-109 995		
-7 959	427	23 031	1 745	-2 958	7 859	16 804	37 992		
31		13		2	1	3	5		
200	400	400	900	1 500	1 000	1 000			
95	92	220	1 568	1 825	1 733	2 399	18 492		
40 723	37 095	1 881	20 696	7 460	11 412	10 529	22 393		
13 018	29 117	11 639	692	1 295	526	1 149	26 234		
65 986	74 080	86 544	99 866	95 476	96 017	100 395	141 672		
25 037	23 552	17 227	4 254	14 437	8 318	22 499	28 293		
25 892	21 050	14 959	2 183	12 915	9 885	20 751	18 788		
-3 389	860	- 546	2 178	-1 396	2 048	2 636	5 417		
							8		
5 500	2 261	3 790	7 652	10 188	13 855	19 516	15 146		
252 898	256 581	290 792	277 066	232 478	206 484	223 622	208 071		
113 272	58 557	122 219	84 086	104 324	107 822	67 070	106 240		
366 170	315 138	413 011	361 152	336 802	314 306	290 692	314 311		
				2	5	3			
800	10 800	11 000		10 200	15 400	600	8		
5 528	9 841	10 912	12 876	27 215	14 175R	16 206	37 506		
56 392	22 590	28 148	67 926	87 520	46 326	56 970	55 799		
6 423	29 631	28 449	57 280	5 712	4 321	15 461	96 390		
307 468	291 678	354 210	355 425	374 866	374 773	359 488	483 701		
145 513	184 604	146 675	172 929	188 785	154 040	185 469	161 950		
141 302	154 535	151 598	165 782	182 300	146 609	182 038	145 787		
3 222	-1 063	2 305	-2 944	-32	747R	-10 829	99		
356	241	363	433	207	334	195	299		
370 633	355 737	342 675	367 365	388 462	363 974	345 942	341 477		
160 873	158 281	183 870	212 655	270 322	333 711	319 371	268 241		
-89 958	-89 308	120 627	-72 226	-55 120	-40 751	-6 759	26 657		
70 915	68 973	63 243	140 429	215 202	292 960	312 612	294 898		
				10	31	75	33		
780	1 294	500	200	4 987	300	2 200	8 062		
45 690	36 149	30 217	36 561	59 473	49 016R	58 549	72 988		
59 511	41 806	50 832	11 691	15 317	8 408	25 893	7 879		
20 398	20 475	34 897	38 270	26 921	11 993	101 255	59 488		
155 988	172 220	177 583	184 490	222 287	289 686	246 156	268 066		
56 549	36 771	57 073	47 199	106 840	98 359	144 238	136 569		
67 798	49 853	64 345	63 249	107 681	114 137	158 102	151 335		
170	- 370	-1 715	3 754	5 372	10 614	566	961		
			10	9	11	17	36		
37 899	26 505	38 541	50 758	105 062	146 782R	209 928	211 561		
148 199	151 792	176 851	159 786	178 943	146 313	166 920	181 597		
13 371	35 888	90 069	10 664	41 567	4 614	4 720	-27 127		
161 570	187 680	266 920	170 450	220 510	150 927	171 640	154 470		
9 700	2 200	14 000		14 800	4 300	4 200	10 900		
31 828	41 597	29 853	73 846	84 016	36 230R	70 821	87 657		
111 989	60 067	22 926	47 377	43 163	14 612	21 508	122 157		
24 141	18 482	63 169	14 249	80 307	11 561	7 199	14 921		
140 501	161 072	184 409	176 487	144 800	138 055	135 764	142 962		
29 586	30 585	27 776	40 208	38 642	25 709	34 338	27 221		
26 425	36 292	48 510	42 570	40 366	34 157	27 583	30 124		
34 964	3 684	-3 746	-5 499	-10 820	- 278	-5 461	5 872		
29 431	30 772	39 548	34 699	37 052	38 154	45 720	46 013		
186 403	129 134	130 951	106 092	117 881	82 469R	88 115	114 938		

TABLE 1. SUPPLY AND DISPOSITION OF PETROLEUM PRODUCTS, ONTARIO, DECEMBER 1992

CUBIC METRES	CUM. 1991	CUM. 1992	YEAR 1991	JAN. 1992	FEB. 1992	MAR. 1992	APR. 1992	MAY 1992
	CUM. 1991	CUM. 1992	ANN. 1991	JAN. 1992	FEV. 1992	MARS 1992	AVR. 1992	MAI 1992
ASPHALT								
1 PRODUCTION	450 769	400 975	450 769	13 989	22 812	27 039	28 088	26 186
2 INTERPRODUCT TRANSFERS	- 510		- 510					
5 IMPORTS	242 608	290 169	242 608	6 400	1 500	4 100	19 000	23 200
6 EXPORTS	7 100	7 048	7 100	63	437	687	896	927
7 INTERPROVINCIAL -IN-	145 292	94 231	145 292	1 894	2 335		122	3 611
8 INTERPROVINCIAL -OUT-	9 173	41 481	9 173		10 869		368	
9 CLOSING INVENTORY	72 795	34 773	72 795	67 517	63 366	64 894	71 458	62 982
10 REC. FROM NON-REP. COS.								
11 REC. FROM REP. COS.		3 446						
12 TO REPORTING COS.		3 223						
13 LOSSES & ADJUSTMENTS	-28	-2 962	-28	614	-3 622	117	4	- 393
14 OWN CONSUMPTION								
15 DOMESTIC SALES	794 005	778 053	794 005	26 884	23 114	28 807	39 378	60 939
COKE								
1 PRODUCTION	429 853	427 662	429 853	16 468	41 451	8 859	33 330	42 602
2 INTERPRODUCT TRANSFERS								
5 IMPORTS	114 900	95 700	114 900	5 900	2 700	5 400	15 300	17 100
6 EXPORTS	4 736	4 736	4 736					
7 INTERPROVINCIAL -IN-	51	183	51	183				
8 INTERPROVINCIAL -OUT-	22 422	17 736	22 422	1 863	1 358	530	1 649	1 574
9 CLOSING INVENTORY	-1 685	11 926	-1 685		3 845			
10 REC. FROM NON-REP. COS.								
11 REC. FROM REP. COS.								
12 TO REPORTING COS.								
13 LOSSES & ADJUSTMENTS	3 076	-18 986	3 076	-2 842	1 415	2 607	-3 522	
14 OWN CONSUMPTION	319 486	299 928	319 486	4 162	29 547	4 108	30 484	30 519
15 DOMESTIC SALES	196 838	211 256	196 838	17 683	7 986	10 859	20 019	27 609
LUBE OILS & GREASES								
1 PRODUCTION	669 684	755 792	669 684	54 106	42 458	62 770	68 294	73 877
2 INTERPRODUCT TRANSFERS	-5 875	33 657	-5 875	43	19 697	14 190	50	26
4 TRANSFERS TO REF. FEED.	267 865	260 147	267 865	14 973	16 300	21 689	26 589	26 477
5 IMPORTS	57 903	67 290	57 903	4 392	5 394	4 933	7 658	6 265
6 EXPORTS	83 072	123 739	83 072	6 107	7 471	8 723	9 079	9 671
7 INTERPROVINCIAL -IN-	72 556	87 345	72 556	6 680	6 591	8 977	5 726	6 872
8 INTERPROVINCIAL -OUT-	187 043	204 170	187 043	23 754	15 652	16 902	15 887	16 841
9 CLOSING INVENTORY	122 087	180 537	122 087	124 475	134 632	151 671	155 372	163 079
10 REC. FROM NON-REP. COS.	95 191	61 568	95 191	11 776	5 237	3 915	4 894	5 239
11 REC. FROM REP. COS.	32 314	28 123	32 314	1 595	2 195	2 809	2 482	3 051
12 TO REPORTING COS.	19 194	19 535	19 194	1 314	1 058	1 725	1 306	1 547
13 LOSSES & ADJUSTMENTS	-6 528	-35 896	-6 528	-1 172	282	-4 046	-3 639	-2 456
14 OWN CONSUMPTION	5 360	3 061	5 360	189	197	164	199	235
15 DOMESTIC SALES	401 274	400 569	401 274	31 039	30 455	35 398	35 982	35 308
STILL GAS								
1 PRODUCTION	1 440 273	1 645 616	1 440 273	171 306	116 556	164 706	128 057	133 612
2 INTERPRODUCT TRANSFERS	40 505	30 121	40 505	3 098	2 540	3 070	1 937	2 488
9 CLOSING INVENTORY	4 423	13 156	4 423	7 791	4 814	645	12 803	15 730
11 REC. FROM REP. COS.								
12 TO REPORTING COS.								
13 LOSSES & ADJUSTMENTS	-24 043	-33 695	-24 043	340	-1 728	-2 874	475	1
14 OWN CONSUMPTION	1 343 269	1 585 165	1 343 269	157 124	115 298	165 999	107 008	121 771
15 DOMESTIC SALES	164 950	115 534	164 950	13 572	8 503	8 820	10 353	11 401
OTHER PRODUCTS								
1 PRODUCTION	1 210 171	1 238 550	1 210 171	139 481	102 367	96 901	98 407	141 051
2 INTERPRODUCT TRANSFERS	- 269 338	- 242 112	- 269 338	-26 788	-6 652	-21 560	-10 460	-34 651
4 TRANSFERS TO REF. FEED.	2 148 917	1 967 091	2 148 917	183 383	144 177	158 287	126 755	159 745
5 IMPORTS	59 459	65 649	59 459	18	18		14 265	24 639
6 EXPORTS	8 969	25 653	8 969	1 364	1 194	1 513	2 633	2 774
7 INTERPROVINCIAL -IN-	983 396	1 050 432	983 396	123 488	73 958	67 901	76 126	52 421
8 INTERPROVINCIAL -OUT-	227 399	69 907	227 399	1 953	5 073	2 161	43 374	1 768
9 CLOSING INVENTORY	201 021	186 743	201 021	266 205	299 137	306 543	288 022	311 769
10 REC. FROM NON-REP. COS.	197 259	134 672	197 259	22 611	7 923	8 740	10 199	6 652
11 REC. FROM REP. COS.	1 116 885	1 137 424	1 116 885	129 068	73 096	104 497	62 897	76 776
12 TO REPORTING COS.	935 915	1 160 843	935 915	118 864	55 617	77 967	87 427	70 074
13 LOSSES & ADJUSTMENTS	-23 061	8 741	-23 061	-1 120	3 894	- 462	1 828	1 254
14 OWN CONSUMPTION	17 839	71	17 839					
15 DOMESTIC SALES	156 173	166 587	156 173	18 232	7 823	9 607	7 938	7 526

TABEAU 1. APPROVISIONNEMENT ET UTILISATION, PRODUITS PETROLIERS, ONTARIO, DECEMBRE 1992

JUNE 1992	JULY 1992	AUG. 1992	SEP. 1992	OCT. 1992	NOV. 1992	DEC. 1992	DEC. 1991	
JUIN 1992	JUI. 1992	AOUT 1992	SEP. 1992	OCT. 1992	NOV. 1992	DEC. 1992	DEC. 1991	METRES CUBES
ASPHALTE								
49 815	47 288	42 674	40 789	43 960	29 395	28 940	30 945	PRODUCTION 1
								ECHANGES INTER-PRODUITS 2
25 700	42 900	55 422	47 572	35 775	21 300	7 300	20 400	IMPORTATIONS 5
645	1 341	594	444	506	233	275	157	EXPORTATIONS 6
13 816	9 590	9 777	14 766	23 166	12 730	2 424	2 203	ENTREES INTER-PROVINCES 7
	71	20 758	4 368	3 912		1 135	7 101	SORTIES INTER-PROVINCES 8
57 629	54 280	33 454	22 962	24 715	26 584	34 773	72 795	INVENTAIRE DE FERMETURE 9
2 264					953	229		ARRIV. SOC. NON-DECLAR. 10
2 264					959			ARRIV. DES SOC. DECLAR. 11
								EXPED. AUX SOC. DECLAR. 12
718	-2	- 998	- 998	215	18	1 365	-83	PERTES & RECTIFICATIONS 13
								AUTO CONSOMMATION 14
93 321	101 717	108 345	109 805	96 515	61 299	27 929	37 448	VENTES INTERIEURES 15
COKE								
43 618	46 477	37 912	44 166	25 130	42 963	44 686	35 842	PRODUCTION 1
								ECHANGES INTER-PRODUITS 2
4 800	3 000	4 400	4 900	2 600	26 800	2 800	7 000	IMPORTATIONS 5
								EXPORTATIONS 6
3 898	2 833	1 840	227	1 964			1 115	ENTREES INTER-PROVINCES 7
								SORTIES INTER-PROVINCES 8
				1 126	10 945	11 926	-1 685	INVENTAIRE DE FERMETURE 9
								ARRIV. SOC. NON-DECLAR. 10
								ARRIV. DES SOC. DECLAR. 11
								EXPED. AUX SOC. DECLAR. 12
-3 476	-8 574	641	12 577	-15 656	- 222	-1 934	79	PERTES & RECTIFICATIONS 13
31 010	31 367	21 064	28 918	23 971	32 018	32 760	28 102	AUTO CONSOMMATION 14
16 986	23 851	18 767	7 344	16 325	28 148	15 679	15 436	VENTES INTERIEURES 15
HUILES & GRAISSES LUBRIF.								
48 561	63 528	71 304	77 173	57 213	66 317	70 191	63 466	PRODUCTION 1
- 123	-41	-90	-71	- 138	4 827	-4 713	-64	ECHANGES INTER-PRODUITS 2
1 606	19 720	24 701	30 279	22 524	31 385	23 904	18 565	RETOUR POUR ALIMENT. 4
6 148	6 297	5 525	4 590	5 263	5 656	5 169	5 266	IMPORTATIONS 5
17 917	10 065	11 541	11 751	6 754	12 587	12 073	6 390	EXPORTATIONS 6
10 073	7 466	5 870	3 272	11 844	6 385	7 589	7 115	ENTREES INTER-PROVINCES 7
17 340	16 142	15 986	18 863	16 156	16 196	14 451	13 249	SORTIES INTER-PROVINCES 8
167 502	176 120	185 552	183 334	176 225	168 439	180 537	122 087	INVENTAIRE DE FERMETURE 9
4 984	4 767	3 454	5 553	3 339	4 506	3 904	3 121	ARRIV. SOC. NON-DECLAR. 10
3 585	3 301	3 109	899	1 645	1 916	1 536	1 856	ARRIV. DES SOC. DECLAR. 11
1 747	1 290	1 613	862	4 999	1 238	836	1 365	EXPED. AUX SOC. DECLAR. 12
-5 511	-3 167	-4 271	-2 824	- 320	4 903	-13 675	-4 823	PERTES & RECTIFICATIONS 13
215	203	763	217	64	339	276	191	AUTO CONSOMMATION 14
35 491	32 447	29 407	34 486	36 098	30 745	33 713	31 008	VENTES INTERIEURES 15
GAZ DE DISTILLATION								
131 176	144 266	134 952	133 155	129 745	116 364	141 721	134 538	PRODUCTION 1
2 583	2 643	2 511	2 426	2 467	2 327	2 031	3 112	ECHANGES INTER-PRODUITS 2
6 948	12 681	8 097	9 442	7 569	14 416	13 156	4 423	INVENTAIRE DE FERMETURE 9
								ARRIV. DES SOC. DECLAR. 11
								EXPED. AUX SOC. DECLAR. 12
-6 485	-2 310	-3 211	-2 783	-6 950	-4 900	-3 270	-3 364	PERTES & RECTIFICATIONS 13
140 444	133 475	135 259	128 824	131 999	108 414	139 550	132 523	AUTO CONSOMMATION 14
8 582	10 011	9 999	8 195	9 036	8 330	8 732	14 647	VENTES INTERIEURES 15
AUTRES PRODUITS								
70 945	92 879	114 367	123 089	73 599	125 471	59 993	65 656	PRODUCTION 1
-2 800	13 903	-24 987	-13 554	-55 737	-32 065	-26 761	-38 535	ECHANGES INTER-PRODUITS 2
137 611	149 546	176 468	158 855	194 931	199 225	178 108	197 669	RETOUR POUR ALIMENT. 4
1		15 745				10 981	13 348	IMPORTATIONS 5
2 766	3 552	2 955	1 798	1 843	1 875	1 386	1 321	EXPORTATIONS 6
22 266	40 104	90 710	92 675	157 375	136 921	116 487	87 857	ENTREES INTER-PROVINCES 7
1 178	1 623	1 773	1 069	1 748	1 523	6 664	16 575	SORTIES INTER-PROVINCES 8
278 862	238 007	254 831	241 703	204 552	192 868	186 743	201 021	INVENTAIRE DE FERMETURE 9
20 220	13 823	14 777	8 912	3 968	2 155	14 692	8 143	ARRIV. SOC. NON-DECLAR. 10
64 038	36 663	97 903	73 791	161 786	112 165	144 744	105 918	ARRIV. DES SOC. DECLAR. 11
56 383	72 651	77 914	121 992	145 027	137 962	138 965	54 993	EXPED. AUX SOC. DECLAR. 12
635	- 856	9 976	1 324	1 572	3 311	-12 615	1 564	PERTES & RECTIFICATIONS 13
			71				10 508	AUTO CONSOMMATION 14
9 004	11 711	22 605	12 932	33 021	12 435	13 753	8 397	VENTES INTERIEURES 15

TABLE 1. SUPPLY AND DISPOSITION OF PETROLEUM PRODUCTS, MANITOBA, DECEMBER 1992

CUBIC METRES	CUM. 1991	CUM. 1992	YEAR 1991	JAN. 1992	FEB. 1992	MAR. 1992	APR. 1992	MAY 1992
	CUM. 1991	CUM. 1992	ANN. 1991	JAN. 1992	FEV. 1992	MARS 1992	AVR. 1992	MAI 1992
1 DOMESTIC CRUDE AND EQUIVALENT RECEIVED								
A WESTERN CANADA								
B EASTERN CANADA								
2 TOTAL IMPORTS OF CRUDE AND EQUIV.								
A ALGERIA								
B IRAN								
C IRAQ								
D KUWAIT								
E LIBYA								
F MEXICO								
G NIGERIA								
H NORWAY								
I SAUDI ARABIA								
J UNITED ARAB EMIRATES								
K UNITED KINGDOM								
L UNITED STATES								
M VENEZUELA								
N OTHERS								
3 TOTAL CRUDE AND EQUIV. RECEIVED BY REFS (1+2)								
A BY PIPELINE								
B BY OTHER MEANS								
4 OPENING INVENTORY CRUDE								
5 CLOSING INVENTORY CRUDE								
6 LOSSES & ADJUSTMENTS								
7 CRUDE & EQUIV. CHARGED								
A CONVENTIONAL CRUDE LIGHT								
B CONVENTIONAL CRUDE HEAVY								
C SYNTHETIC CRUDE OIL								
D CRUDE BITUMEN								
E CONDENSATE & PENTANES								
8 OTHER MATERIALS CHARGED								
A CRUDE TOPS								
B CRUDE BOTTOMS								
C LPG'S								
D NATURAL GAS								
E LUBES FOR REPROCESSING								
F OTHER FEEDSTOCKS								
9 TOTAL FEED CHARGED (7+8)								
10 REFINERY LOSSES								
TOTAL, ALL PRODUCTS								
1 REFINERY PRODUCTION								
4 TRANSFERS TO REFINERY FEEDSTOCKS								
5 IMPORTS	10 811	18 500	10 811	1 400	800	1 200	1 500	1 700
6 EXPORTS	331 919	387 469	331 919	40 886	37 521	39 566	41 431	34 655
7 INTERPROVINCIAL -IN-	3 316 802	3 527 923	3 316 802	325 963	346 100	313 376	302 647	299 068
8 INTERPROVINCIAL -OUT-	253 172	459 351	253 172	61 032	29 945	55 228	63 175	44 121
9 CLOSING INVENTORY	264 580	312 867	264 580	277 474	365 455	382 430	402 944	385 248
10 REC. FROM NON-REP. COS.	1 439	380	1 439	42	11	33	70	37
11 REC. FROM REP. COS.	1 288 705	1 066 813	1 288 705	110 868	127 048	98 703	112 262	50 580
12 DEL. TO REPORTING COS.	1 283 070	1 085 566	1 283 070	109 201	127 309	101 640	105 293	52 636
13 LOSSES & ADJUSTMENTS	65 125	52 964	65 125	16 464	6 935	2 515	2 363	1 159
14 OWN CONSUMPTION	525	87	525	39	25	16	1	1
15 DOMESTIC SALES	2 626 288	2 579 892	2 626 288	197 757	184 243	197 372	183 702	236 509

TABLEAU 1. APPROVISIONNEMENT ET UTILISATION, PRODUITS PETROLIERS, MANITOBA, DECEMBRE 1992

JUNE 1992	JULY 1992	AUG. 1992	SEP. 1992	OCT. 1992	NOV. 1992	DEC. 1992	DEC. 1991	METRES CUBES
JUN 1992	JUI. 1992	AOUT 1992	SEP. 1992	OCT. 1992	NOV. 1992	DEC. 1992	DEC. 1991	
								ARRIVAGES DE PETROLE BRUT & EQUIV. DOMESTIQUE 1
								DE L'OUEST DU CANADA A
								DE L'EST DU CANADA B
								TOTAL DES IMPORTATIONS DE BRUT ET D'EQUIVALENTE 2
								ALGERIE A
								IRAN B
								IRAQ C
								KOWEIT D
								LYBIE E
								MEXIQUE F
								NIGERIA G
								NORVEGE H
								ARABIE SAOUDITE I
								EMIRATES ARABES UNIS J
								ROYAUME-UNI K
								ETATS UNIS L
								VENEZUELA M
								AUTRES N
								TOTAL ARRIV. DE BRUT ET EQUIV. AUX RAFFS. (1+2) 3
								PAR PIPE-LINE A
								PAR D'AUTRES MOYENS B
								STOCKS DE BRUT - DEBUT 4
								STOCKS DE BRUT - FIN 5
								PERTES ET RECTIFICATIONS 6
								BRUT & EQUIV. INTRODUIT 7
								BRUT CONVENTIONNEL LEGER A
								BRUT CONVENTIONNEL LOURD B
								PETROLE BRUT SYNTHETIQUE C
								PETROLE BITUMINEUX LOURD D
								CONDENSATS ET PENTANES E
								AUTRES MAT. UTILISEES 8
								PRODUITS DE DECONTAMINATION A
								RESIDUS DE BRUT B
								GPL C
								GAZ NATUREL D
								LUBRIFIANTS RECYCLABLES E
								AUTRES CHARGES D'ALIMEN. F
								TOTAL ALIMENTATION(7+8) 9
								PERTES EN RAFFINERIE 10
								TOTAL, TOUS LES PRODUITS
								PROD. DES RAFFINERIES 1
								RETOUR POUR ALIMENTATION DES RAFFINERIES 4
								IMPORTATIONS 5
								EXPORTATIONS 6
								ENTREES INTER-PROVINCES 7
								SDRTIES INTER-PROVINCES 8
								INVENTAIRE DE FERMETURE 9
								ARRIV. SOC. NON-DECLAR. 10
								ARRIV. DES SOC. DECLAR. 11
								EXPED. AUX SOC. DECLAR. 12
								PERTES & RECTIFICATIONS 13
								AUTD CONSOMMATION 14
2 200	2 200	2 300	1 700	1 600	800	1 100	500	VENTES INTERIEURES 15
25 643	22 201	28 499	35 371	33 114	21 269R	27 313	38 478	
237 863	262 973	319 130	294 981	275 872	286 736	263 214	251 342	
21 914	28 409	52 322	42 691	18 680	17 343	24 491	19 340	
346 271	339 995	348 686	324 683	287 801	328 380	312 867	264 580	
31	1	34	25	96	96	88 332	36	
62 213	63 600	65 347	93 892	108 613	85 355	127 879	127 879	
59 903	62 043	64 009	91 917	111 623	97 176	102 816	126 021	
2 954	-2 946	5 371	2 153	9 379	1 486R	5 131	10 456	
1					2	2	31	
230 869	225 343	227 919	242 469	250 171	195 132R	208 406	205 866	

TABLE 1. SUPPLY AND DISPOSITION OF PETROLEUM PRODUCTS, MANITOBA, DECEMBER 1992

CUBIC METRES	CUM. 1991	CUM. 1992	YEAR 1991	JAN. 1992	FEB. 1992	MAR. 1992	APR. 1992	MAY 1992
	CUM. 1991	CUM. 1992	ANN. 1991	JAN. 1992	FEB. 1992	MARS 1992	AVR. 1992	MAI 1992
PROPANE & PROPANE MIXES								
1 PRODUCTION								
2 INTERPRODUCT TRANSFERS								
A. OF WHICH TO PETROCHEMS								
3 NET PRODUCTION								
4 TRANSFERS TO REF. FEED.								
5 IMPORTS								
6 EXPORTS								
7 INTERPROVINCIAL -IN-								
8 INTERPROVINCIAL -OUT-								
9 CLOSING INVENTORY	1		1	-9	-15			
10 REC. FROM NON-REP. COS.	202		202					
11 REC. FROM REP. COS.								
12 TO REPORTING COS.								
13 LOSSES & ADJUSTMENTS	814	-35	814		-5	-30		
14 OWN CONSUMPTION								
15 DOMESTIC SALES	31	36	31	10	11	15		
16 TOTAL EXPORT(N.E.B.145)	154 908	120 364	154 908	16 629	13 899	11 245	13 598	8 737
BUTANE & BUTANE MIXES								
1 PRODUCTION								
2 INTERPRODUCT TRANSFERS								
A. OF WHICH TO PETROCHEMS								
3 NET PRODUCTION								
4 TRANSFERS TO REF. FEED.								
5 IMPORTS								
6 EXPORTS								
7 INTERPROVINCIAL -IN-								
8 INTERPROVINCIAL -OUT-								
9 CLOSING INVENTORY								
10 REC. FROM NON-REP. COS.								
11 REC. FROM REP. COS.								
12 TO REPORTING COS.								
13 LOSSES & ADJUSTMENTS								
14 OWN CONSUMPTION								
15 DOMESTIC SALES								
16 TOTAL EXPORT(N.E.B.145)	143 883	101 038	143 883	17 226	12 341	12 283	10 446	8 809
PETRO-CHEM FEEDSTOCKS								
1 PRODUCTION								
2 INTERPRODUCT TRANSFERS								
A. OF WHICH ENERGY BACKFLOWS								
3 NET PRODUCTION								
4 TRANSFERS TO REF. FEED.								
5 IMPORTS								
6 EXPORTS								
7 INTERPROVINCIAL -IN-	1 684	1 626	1 684	346	201	168	419	
8 INTERPROVINCIAL -OUT-		38						
9 CLOSING INVENTORY	35	126	35	69	138	120	271	3
10 REC. FROM NON-REP. COS.								
11 REC. FROM REP. COS.								
12 TO REPORTING COS.								
13 LOSSES & ADJUSTMENTS	22	-66	22		1			
14 OWN CONSUMPTION								
15 DOMESTIC SALES	1 780	1 563	1 780	312	131	186	268	268
NAPHTHA SPECIALTIES								
1 PRODUCTION								
2 INTERPRODUCT TRANSFERS	10	100	10	-3		81	22	-1
3 NET PRODUCTION	10	100	10	-3		81	22	-1
4 TRANSFERS TO REF. FEED.								
5 IMPORTS								
6 EXPORTS		178						
7 INTERPROVINCIAL -IN-	4 987	4 047	4 987	332	444	343	779	16
8 INTERPROVINCIAL -OUT-	282	329	282	31	22	31	25	38
9 CLOSING INVENTORY	1 210	897	1 210	1 003	1 148	1 063	1 253	752
10 REC. FROM NON-REP. COS.								
11 REC. FROM REP. COS.								
12 TO REPORTING COS.	125	4	125		2	2		
13 LOSSES & ADJUSTMENTS	- 121	-45	- 121	-28	26	-42	-65	-26
14 OWN CONSUMPTION	9		9					
15 DOMESTIC SALES	4 607	3 994	4 607	533	249	518	651	504

TABLEAU 1. APPROVISIONNEMENT ET UTILISATION, PRODUITS PETROLIERS, MANITOBA, DECEMBRE 1992

JUNE 1992	JULY 1992	AUG. 1992	SEP. 1992	OCT. 1992	NOV. 1992	DEC. 1992	DEC. 1991	METRES CUBES
JUIN 1992	JUI. 1992	AOUT 1992	SEP. 1992	OCT. 1992	NOV. 1992	DEC. 1992	DEC. 1991	
								PROPANE & MEL DE PROPANE
								PRODUCTION 1
								ECHANGES INTER-PRODUITS 2
								PORTION POUR PETROCHIM. A. 3
								PRODUCTION NETTE 3
								RETOUR POUR ALIMENT. 4
								IMPORTATIONS 5
								EXPORTATIONS 6
								ENTREES INTER-PROVINCES 7
								SORTIES INTER-PROVINCES 8
								1 INVENTAIRE DE FERMETURE 9
								ARRIV. SOC. NON-DECLAR. 10
								ARRIV. DES SOC. DECLAR. 11
								EXPED. AUX SOC. DECLAR. 12
								142 PERTES & RECTIFICATIONS 13
								AUTO CONSOMMATION 14
								7 VENTES INTERIEURES 15
5 400	12 375	17 185	21 296				18 659	TOTAL EXPORT(O.N.E.145) 16
								BUTANE ET MEL DE BUTANE
								PRODUCTION 1
								ECHANGES INTER-PRODUITS 2
								PORTION POUR PETROCHIM. A. 3
								PRODUCTION NETTE 3
								RETOUR POUR ALIMENT. 4
								IMPORTATIONS 5
								EXPORTATIONS 6
								ENTREES INTER-PROVINCES 7
								SORTIES INTER-PROVINCES 8
								INVENTAIRE DE FERMETURE 9
								ARRIV. SOC. NON-DECLAR. 10
								ARRIV. DES SOC. DECLAR. 11
								EXPED. AUX SOC. DECLAR. 12
								PERTES & RECTIFICATIONS 13
								AUTO CONSOMMATION 14
								VENTES INTERIEURES 15
8 926	8 928	9 123	12 956				19 631	TOTAL EXPORT(O.N.E.145) 16
								CHARGES PETROCHIMIQUES
								PRODUCTION 1
								ECHANGES INTER-PRODUITS 2
								DONT LE RENVOI DES PRODUITS ENERGETIQUES A. 3
								PRODUCTION NETTE 3
								RETOUR POUR ALIMENT. 4
								IMPORTATIONS 5
								EXPORTATIONS 6
								ENTREES INTER-PROVINCES 7
								SORTIES INTER-PROVINCES 8
263	38	38		75	39	39	174	
	38							
222	4	113	111	174	151	126	35	INVENTAIRE DE FERMETURE 9
								ARRIV. SOC. NON-DECLAR. 10
								ARRIV. DES SOC. DECLAR. 11
								EXPED. AUX SOC. DECLAR. 12
-2	5	-71		1			-1	PERTES & RECTIFICATIONS 13
								AUTO CONSOMMATION 14
46	213		2	11	62	64	175	VENTES INTERIEURES 15
								PROD SPECIAUX BASE/NAPH
								PRODUCTION 1
								ECHANGES INTER-PRODUITS 2
								PRODUCTION NETTE 3
								RETOUR POUR ALIMENT. 4
								IMPORTATIONS 5
								EXPORTATIONS 6
								ENTREES INTER-PROVINCES 7
								SORTIES INTER-PROVINCES 8
-1	-74	-1		75	3	-1		INVENTAIRE DE FERMETURE 9
-1	-74	-1		75	3	-1		ARRIV. SOC. NON-DECLAR. 10
								ARRIV. DES SOC. DECLAR. 11
								EXPED. AUX SOC. DECLAR. 12
178								PERTES & RECTIFICATIONS 13
769	505	146	109	221	136	247	264	AUTO CONSOMMATION 14
34	25	31	28	27	21	16	28	VENTES INTERIEURES 15
1 030	1 064	1 126	1 006	945	856	897	1 210	
36	76	-7	-53	21	-39	56		
242	296	59	254	309	246	133	271	

TABLE 1. SUPPLY AND DISPOSITION OF PETROLEUM PRODUCTS, MANITOBA, DECEMBER 1992

CUBIC METRES	CUM. 1991	CUM. 1992	YEAR 1991	JAN. 1992	FEB. 1992	MAR. 1992	APR. 1992	MAY 1992
	CUM. 1991	CUM. 1992	ANN. 1991	JAN. 1992	FEV. 1992	MARS 1992	AVR. 1992	MAI 1992
AVIATION GASOLINE								
1 PRODUCTION								
2 INTERPRODUCT TRANSFERS	-84	-24	-84	-4	-2	-4		
3 NET PRODUCTION	-84	-24	-84	-4	-2	-4		
4 TRANSFERS TO REF. FEED.								
5 IMPORTS								
6 EXPORTS	3 599	4 834	3 599	215	324	256	331	780
7 INTERPROVINCIAL -IN-	22 581	20 800	22 581	1 583	1 105	1 272	3 028	4
8 INTERPROVINCIAL -OUT-	1 598	828	1 598	10		148		145
9 CLOSING INVENTORY	5 521	5 160	5 521	6 144	6 127	6 179	7 737	3 326
10 REC. FROM NON-REP. COS.								
11 REC. FROM REP. COS.	7 946	7 325	7 946	417	193	738	239	778
12 TO REPORTING COS.	7 765	7 321	7 765	343	202	785	239	798
13 LOSSES & ADJUSTMENTS	3 724	3 668	3 724	-25	237	219	299	2 557
14 OWN CONSUMPTION								
15 DOMESTIC SALES	12 260	11 811	12 260	830	550	546	840	913
MOTOR GASOLINE								
1 PRODUCTION								
2 INTERPRODUCT TRANSFERS	3 611	10 550	3 611	428	-7 477	-1 823	13 105	-1 861
3 NET PRODUCTION	3 611	10 550	3 611	428	-7 477	-1 823	13 105	-1 861
4 TRANSFERS TO REF. FEED.								
5 IMPORTS	3 400	1 500	3 400	800	400			
6 EXPORTS	168 574	167 216	168 574	18 036	18 351	21 684	18 731	16 200
7 INTERPROVINCIAL -IN-	1 723 014	1 823 648	1 723 014	184 314	185 251	180 023	160 307	133 811
8 INTERPROVINCIAL -OUT-	109 295	162 554	109 295	7 127	7 602	24 836	54 275	4 433
9 CLOSING INVENTORY	111 194	191 661	111 194	159 600	208 961	224 391	224 405	215 642
10 REC. FROM NON-REP. COS.								
11 REC. FROM REP. COS.	773 560	565 755	773 560	64 663	78 906	62 239	66 064	30 606
12 TO REPORTING COS.	769 321	569 264	769 321	62 493	79 952	63 580	61 821	30 653
13 LOSSES & ADJUSTMENTS	22 663	23 668	22 663	3 406	-1 151	2 556	1 702	-312
14 OWN CONSUMPTION	27	8	27	2	1	1	1	1
15 DOMESTIC SALES	1 396 978	1 398 276	1 396 978	110 735	102 964	112 352	102 932	120 344
SALES BY GRADE:								
16 PREMIUM	87 504	90 909	87 504	8 184	6 556	7 138	6 258	9 791
17 MID GRADE	40 817	40 341	40 817	3 468	2 964	3 163	3 175	4 241
18 REGULAR NO-LEAD	1 268 451	1 267 023	1 268 451	99 083	93 444	102 051	93 499	106 310
19 REGULAR LEADED	206	3	206					2
20 RETAIL SALES OF MOGAS	1 155 130	1 174 810	1 155 130	93 457	86 899	94 822	86 548R	101 188R
AV-TURBO FUEL KERO TYPE								
1 PRODUCTION								
2 INTERPRODUCT TRANSFERS	-1 543	2 179	-1 543	-201	-135	2 796	2 514	-36
3 NET PRODUCTION	-1 543	2 179	-1 543	-201	-135	2 796	2 514	-36
4 TRANSFERS TO REF. FEED.								
5 IMPORTS								
6 EXPORTS	300	6 014	300				5 543	
7 INTERPROVINCIAL -IN-	158 138	139 469	158 138	7 198	13 188	14 561	10 750	12 439
8 INTERPROVINCIAL -OUT-	4 731	2 333	4 731					
9 CLOSING INVENTORY	14 151	6 612	14 151	10 730	14 121	22 300	18 421	18 078
10 REC. FROM NON-REP. COS.								
11 REC. FROM REP. COS.	2 665	4 108	2 665				1 540	147
12 TO REPORTING COS.	9 575	7 703	9 575				1 540	1 482
13 LOSSES & ADJUSTMENTS	1 366	7 232	1 366	810	777	664	1 406	272
14 OWN CONSUMPTION								
15 DOMESTIC SALES	137 557	130 013	137 557	9 608	8 885	8 514	10 194	11 139
AV-TURBO FUEL NAPH TYPE								
1 PRODUCTION								
2 INTERPRODUCT TRANSFERS	-1 390	-5 545	-1 390	-11	-10	-5	-5 544	33
3 NET PRODUCTION	-1 390	-5 545	-1 390	-11	-10	-5	-5 544	33
4 TRANSFERS TO REF. FEED.								
5 IMPORTS								
6 EXPORTS	14 878	49 913	14 878	4 393	5 422	6 349	1 053	4 629
7 INTERPROVINCIAL -IN-	56 161	101 110	56 161	5 086	14 064	5 452	10 385	18 129
8 INTERPROVINCIAL -OUT-	2 379	3 662	2 379	108	97			2 510
9 CLOSING INVENTORY	7 253	5 854	7 253	3 347	8 566	4 171	4 487	14 167
10 REC. FROM NON-REP. COS.								
11 REC. FROM REP. COS.	9 443	8 951	9 443	756	1 427	692	373	821
12 TO REPORTING COS.	8 806	9 187	8 806	885	1 160	734	155	1 094
13 LOSSES & ADJUSTMENTS	15 516	14 515	15 516	1 931	1 097	1 283	1 089	-1 043
14 OWN CONSUMPTION								
15 DOMESTIC SALES	31 021	28 638	31 021	2 420	2 486	2 168	2 601	2 113

TABLEAU 1. APPROVISIONNEMENT ET UTILISATION, PRODUITS PETROLIERS, MANITOBA, DECEMBRE 1992

JUNE 1992	JULY 1992	AUG. 1992	SEP. 1992	OCT. 1992	NOV. 1992	DEC. 1992	DEC. 1991	
JUIN 1992	JULI. 1992	AOUT 1992	SEP. 1992	OCT. 1992	NOV. 1992	DEC. 1992	DEC. 1991	METRES CUBES
								ESSENCE D'AVIATION
								PRODUCTION 1
-1		-3	-2	-3	-2	-3	-2	ECHANGES INTER-PRODUITS 2
-1		-3	-2	-3	-2	-3	-2	PRODUCTION NETTE 3
								RETOUR POUR ALIMENT. 4
								IMPORTATIONS 5
912	609	299	267	303	246	292	310	EXPORTATIONS 6
1 705	2 278	1 687	2 798	1 975	1 993	1 572	1 024	ENTREES INTER-PROVINCES 7
461	25	14	15			10	182	SORTIES INTER-PROVINCES 8
3 386	3 141	3 027	3 788	4 144	5 110	5 160	5 521	INVENTAIRE DE FERMETURE 9
1 278	999	861	695	589	229	309	363	ARRIV. SOC. NON-DECLAR. 10
1 467	891	825	714	513	217	327	342	ARRIV. DES SOC. DECLAR. 11
-1 496	605	7	446	459	90	270	-20	EXPED. AUX SOC. DECLAR. 12
								PERTES & RECTIFICATIONS 13
								AUTO CONSOMMATION 14
1 578	1 392	1 514	1 288	930	701	729	652	VENTES INTERIEURES 15
								ESSENCE POUR MOTEURS
								PRODUCTION 1
4 824	1 426	613	- 467	893	648	241	343	ECHANGES INTER-PRODUITS 2
4 824	1 426	613	- 467	893	648	241	343	PRODUCTION NETTE 3
								RETOUR POUR ALIMENT. 4
								IMPORTATIONS 5
10 153	100	12 914	12 824	9 094	9 058R	10 200	13 500	EXPORTATIONS 6
122 016	9 942	157 863	153 221	130 150	133 213	141 203	139 790	ENTREES INTER-PROVINCES 7
12 497	142 276	10 619	11 223	8 216	8 046	6 699	8 048	SORTIES INTER-PROVINCES 8
189 493	6 981	200 565	201 121	189 013	193 988	191 661	111 194	INVENTAIRE DE FERMETURE 9
39 446	189 744	37 292	36 984	35 164	36 207	40 637	82 286	ARRIV. SOC. NON-DECLAR. 10
36 265	37 547	39 603	37 478	36 514	38 324	45 591	79 680	ARRIV. DES SOC. DECLAR. 11
7 836	36 990	1 287	236	3 210	1 492	3 054	7 043	EXPED. AUX SOC. DECLAR. 12
1	352				1		1	PERTES & RECTIFICATIONS 13
								AUTO CONSOMMATION 14
125 683	126 833	120 524	127 421	121 281	108 172R	119 035	113 389	VENTES INTERIEURES 15
								VENTES PAR CATEGORIE:
8 180	8 420	7 556	7 232	7 198	6 270R	8 126	7 593	SUPER 16
3 297	3 360	3 158	3 191	3 368	3 111R	3 865	3 521	INTERMEDIAIRE 17
114 205	115 053	109 830	116 998	110 715	98 791R	107 044	102 275	ORDINAIRE SANS PLOMB 18
1								ORDINAIRE AVEC PLOMB 19
105 678R	107 217R	101 884R	107 714R	100 368	90 339R	98 696	94 182	VENTES NETTES AU DETAIL 20
								CARBUREACTEUR-TYPE KERO
								PRODUCTION 1
-19	-1 165	- 646	- 139	- 165	- 246	- 379	- 293	ECHANGES INTER-PRODUITS 2
-19	-1 165	- 646	- 139	- 165	- 246	- 379	- 293	PRODUCTION NETTE 3
								RETOUR POUR ALIMENT. 4
								IMPORTATIONS 5
9 669	10 011	11 935	10 253	16 561	14 228	8 676	10 698	EXPORTATIONS 6
		824	1 485		155R	316		ENTREES INTER-PROVINCES 7
12 823	10 249	8 808	5 034	7 579	23	1	14 151	SORTIES INTER-PROVINCES 8
								INVENTAIRE DE FERMETURE 9
								ARRIV. SOC. NON-DECLAR. 10
955	135	918	1 368				701	ARRIV. DES SOC. DECLAR. 11
	1 203	1 155	1 368				674	EXPED. AUX SOC. DECLAR. 12
1 106	- 914	39	32	1 639	778R	623	757	PERTES & RECTIFICATIONS 13
								AUTO CONSOMMATION 14
12 844	11 266	11 630	12 371	12 212	9 708	11 642	10 597	VENTES INTERIEURES 15
								CARBUREACTEUR-TYPE NAPHTE
								PRODUCTION 1
8	4	-42	7	8	3	4	-3	ECHANGES INTER-PRODUITS 2
8	4	-42	7	8	3	4	-3	PRODUCTION NETTE 3
								RETOUR POUR ALIMENT. 4
								IMPORTATIONS 5
4 886	1 670	4 977	5 915	6 997	1 227	2 395	7 271	EXPORTATIONS 6
4 787	8 915	7 037	6 858	5 826	10 009	4 562	5 568	ENTREES INTER-PROVINCES 7
22	4	219	417	107		178		SORTIES INTER-PROVINCES 8
9 337	12 742	10 847	7 488	3 292	7 943	5 854	7 253	INVENTAIRE DE FERMETURE 9
								ARRIV. SOC. NON-DECLAR. 10
780	990	513	769	667	527	636	463	ARRIV. DES SOC. DECLAR. 11
995	1 119	641	579	659	527	639	386	EXPED. AUX SOC. DECLAR. 12
2 010	1 425	1 181	2 294	534	1 646	1 068	32	PERTES & RECTIFICATIONS 13
								AUTO CONSOMMATION 14
2 492	2 286	2 385	1 788	2 400	2 488	3 011	1 416	VENTES INTERIEURES 15

TABLE 1. SUPPLY AND DISPOSITION OF PETROLEUM PRODUCTS, MANITOBA, DECEMBER 1992

CUBIC METRES	CUM. 1991	CUM. 1992	YEAR 1991	JAN. 1992	FEB. 1992	MAR. 1992	APR. 1992	MAY 1992
	CUM. 1991	CUM. 1992	ANN. 1991	JAN. 1992	FEV. 1992	MARS 1992	AVR. 1992	MAI 1992
STOVE OIL KEROSENE								
1 PRODUCTION								
2 INTERPRODUCT TRANSFERS	62 074	51 337	62 074	3 760	4 806	6 148	4 438	-4 458
3 NET PRODUCTION	62 074	51 337	62 074	3 760	4 806	6 148	4 438	-4 458
4 TRANSFERS TO REF. FEED.								
5 IMPORTS								
6 EXPORTS	2 820	25 104	2 820	15	20	150		
7 INTERPROVINCIAL -IN-	21 658	28 897	21 658	2 242	5 140	5 702	1 671	7 327
8 INTERPROVINCIAL -OUT-	20 918	19 923	20 918	36	7	7	8	6
9 CLOSING INVENTORY	6 511	2 955	6 511	6 832	10 679	13 575	14 429	16 030
10 REC. FROM NON-REP. COS.								
11 REC. FROM REP. COS.	2 099	262	2 099	79	49	30	20	
12 TO REPORTING COS.	1 681	13	1 681			3		
13 LOSSES & ADJUSTMENTS	1 590	-1 392	1 590	289	110	365	37	4
14 OWN CONSUMPTION	9		9					
15 DOMESTIC SALES	53 336	40 404	53 336	5 420	6 011	8 459	5 230	1 258
DIESEL FUEL OIL								
1 PRODUCTION								
2 INTERPRODUCT TRANSFERS	- 112 780	- 151 752	- 112 780	-11 246	-12 403	-16 139	-16 610	448
3 NET PRODUCTION	- 112 780	- 151 752	- 112 780	-11 246	-12 403	-16 139	-16 610	448
4 TRANSFERS TO REF. FEED.								
5 IMPORTS		500		300	100		100	
6 EXPORTS	137 155	129 558	137 155	18 227	13 404	11 127	15 618	12 612
7 INTERPROVINCIAL -IN-	1 154 235	1 245 492	1 154 235	115 850	117 148	96 906	105 372	120 109
8 INTERPROVINCIAL -OUT-	98 005	214 149	98 005	53 007	21 400	25 004	7 978	35 491
9 CLOSING INVENTORY	110 057	92 077	110 057	81 130	98 845	92 759	113 946	99 030
10 REC. FROM NON-REP. COS.								
11 REC. FROM REP. COS.	487 960	475 587	487 960	44 539	46 201	34 762	43 693	17 986
12 TO REPORTING COS.	482 672	482 663	482 672	45 142	45 753	36 502	41 023	18 601
13 LOSSES & ADJUSTMENTS	18 107	-5 499	18 107	7 654	4 003	-2 142	- 754	- 504
14 OWN CONSUMPTION	474	77	474	37	24	15		
15 DOMESTIC SALES	777 236	766 859	777 236	54 303	48 747	51 109	47 503	87 259
LIGHT FUEL OIL (#2 & 3)								
1 PRODUCTION								
2 INTERPRODUCT TRANSFERS	51 595	84 004	51 595	7 544	7 708	9 904	2 128	1 001
3 NET PRODUCTION	51 595	84 004	51 595	7 544	7 708	9 904	2 128	1 001
4 TRANSFERS TO REF. FEED.								
5 IMPORTS								
6 EXPORTS								
7 INTERPROVINCIAL -IN-	4 745	4 639	4 745	900	672	356	343	11
8 INTERPROVINCIAL -OUT-	1 023	38 117	1 023	222	152	4 172	84	12
9 CLOSING INVENTORY	-16	-19	-16	-4	-11	-1	-3	19
10 REC. FROM NON-REP. COS.								
11 REC. FROM REP. COS.	2 207	952	2 207	202	18	18	16	15
12 TO REPORTING COS.	279	1 381	279	107	47	34	37	8
13 LOSSES & ADJUSTMENTS	10 770	12 520	10 770	2 379	2 161	262	-87	-37
14 OWN CONSUMPTION								
15 DOMESTIC SALES	46 293	37 580	46 293	5 926	6 045	5 800	2 455	1 022
HEAVY FUEL OIL (#4,5 & 6)								
1 PRODUCTION								
2 INTERPRODUCT TRANSFERS		5 604						5 604
3 NET PRODUCTION		5 604						5 604
4 TRANSFERS TO REF. FEED.								
5 IMPORTS								
6 EXPORTS								
7 INTERPROVINCIAL -IN-	73 482	63 189	73 482	5 763	6 254	4 392	6 570	327
8 INTERPROVINCIAL -OUT-								
9 CLOSING INVENTORY								
10 REC. FROM NON-REP. COS.								
11 REC. FROM REP. COS.								
12 TO REPORTING COS.								
13 LOSSES & ADJUSTMENTS	-2	1 186	-2		291		-65	985
14 OWN CONSUMPTION								
15 DOMESTIC SALES	73 484	67 607	73 484	5 763	5 963	4 392	6 635	4 946

TABLEAU 1. APPROVISIONNEMENT ET UTILISATION, PRODUITS PETROLIERS, MANITOBA, DECEMBRE 1992

JUNE 1992	JULY 1992	AUG. 1992	SEP. 1992	OCT. 1992	NOV. 1992	DEC. 1992	DEC. 1991	
JUIN 1992	JUI. 1992	AOUT 1992	SEP. 1992	OCT. 1992	NOV. 1992	DEC. 1992	DEC. 1991	METRES CUBES
								MAZOUT POUR POELES
								PRODUCTION 1
937	2 213	1 965	6 118	6 999	8 299	10 112	6 656	ECHANGES INTER-PRODUITS 2
937	2 213	1 965	6 118	6 999	8 299	10 112	6 656	PRODUCTION NETTE 3
								RETOUR POUR ALIMENT. 4
								IMPORTATIONS 5
								EXPORTATIONS 6
3 622	1 532	1	5 500	6 000	6 300R	7 119	1 000	ENTREES INTER-PROVINCES 7
25	5 439	7 822	6 538	23	4	8	38	SORTIES INTER-PROVINCES 8
								INVENTAIRE DE FERMETURE 9
24 042	18 412	10 543	3 826	3 019	2 708	2 955	6 511	ARRIV. SOC. NON-DECLAR. 10
	2	1	1	36	2	42	76	ARRIV. DES SOC. DECLAR. 11
	4			1	2	3	1	EXPED. AUX SOC. DECLAR. 12
-4 502	1 771	103	37	31	240	123	514	PERTES & RECTIFICATIONS 13
								AUTO CONSOMMATION 14
1 024	2 163	1 911	1 340	1 793	2 087R	3 708	8 413	VENTES INTERIEURES 15
								CARBURANT DIESEL
								PRODUCTION 1
-6 333	-9 953	-25 851	-7 742	-13 384	-14 623	-17 916	-14 393	ECHANGES INTER-PRODUITS 2
-6 333	-9 953	-25 851	-7 742	-13 384	-14 623	-17 916	-14 393	PRODUCTION NETTE 3
								RETOUR POUR ALIMENT. 4
								IMPORTATIONS 5
								EXPORTATIONS 6
9 232	8 677	9 632	9 285	10 499	4 283	6 962	15 962	ENTREES INTER-PROVINCES 7
75 704	76 355	121 442	102 425	104 477	116 672	93 032	81 567	SORTIES INTER-PROVINCES 8
7 528	8 274	8 175	14 136	9 616	8 614	14 926	9 450	INVENTAIRE DE FERMETURE 9
87 347	84 416	97 358	94 649	69 929	97 330	92 077	110 057	ARRIV. SOC. NON-DECLAR. 10
20 705	23 455	24 586	53 797	71 890	48 010	45 963	43 332	ARRIV. DES SOC. DECLAR. 11
20 217	21 004	21 785	50 335	71 570	56 775	53 956	44 592	EXPED. AUX SOC. DECLAR. 12
-2 993	-6 104	768	-1 982	2 031	-5 186	- 290	- 124	PERTES & RECTIFICATIONS 13
					1		30	AUTO CONSOMMATION 14
67 775	60 937	66 875	79 415	93 987	58 171	50 778	54 702	VENTES INTERIEURES 15
								MAZOUT LEGER (NOS 2 & 3)
								PRODUCTION 1
1 301	7 664	24 649	1 848	6 064	6 156	8 037	7 876	ECHANGES INTER-PRODUITS 2
1 301	7 664	24 649	1 848	6 064	6 156	8 037	7 876	PRODUCTION NETTE 3
								RETOUR POUR ALIMENT. 4
								IMPORTATIONS 5
								EXPORTATIONS 6
96		1	502	459	643	656	742	ENTREES INTER-PROVINCES 7
20	7 001	24 024	100	49	102	2 179	205	SORTIES INTER-PROVINCES 8
-1	3	-1	-8	-11	-23	-19	-16	INVENTAIRE DE FERMETURE 9
4	7	21	39	27	115	470	148	ARRIV. SOC. NON-DECLAR. 10
4	10		35	876	74	149	67	ARRIV. DES SOC. DECLAR. 11
878	202	40	299	2 457	3 106	860	1 721	EXPED. AUX SOC. DECLAR. 12
								PERTES & RECTIFICATIONS 13
								AUTO CONSOMMATION 14
519	454	611	1 962	3 171	3 644	5 971	6 776	VENTES INTERIEURES 15
								MAZOUT LOURD(NOS 4,5 & 6)
								PRODUCTION 1
								ECHANGES INTER-PRODUITS 2
								PRODUCTION NETTE 3
								RETOUR POUR ALIMENT. 4
								IMPORTATIONS 5
								EXPORTATIONS 6
5 115	5 222	2 659	5 953	5 924	6 588	8 422	7 612	ENTREES INTER-PROVINCES 7
								SORTIES INTER-PROVINCES 8
								INVENTAIRE DE FERMETURE 9
								ARRIV. SOC. NON-DECLAR. 10
								ARRIV. DES SOC. DECLAR. 11
								EXPED. AUX SOC. DECLAR. 12
-1				-24			-1	PERTES & RECTIFICATIONS 13
								AUTO CONSOMMATION 14
5 116	5 222	2 659	5 953	5 948	6 588	8 422	7 612	VENTES INTERIEURES 15

TABLE 1. SUPPLY AND DISPOSITION OF PETROLEUM PRODUCTS, MANITOBA, DECEMBER 1992

CUBIC METRES	CUM. 1991	CUM. 1992	YEAR 1991	JAN. 1992	FEB. 1992	MAR. 1992	APR. 1992	MAY 1992
	CUM. 1991	CUM. 1992	ANN. 1991	JAN. 1992	FEV. 1992	MARS 1992	AVR. 1992	MAI 1992
ASPHALT								
1 PRODUCTION								
2 INTERPRODUCT TRANSFERS								
5 IMPORTS	5 100	11 600	5 100			1 000	1 300	1 100
6 EXPORTS	4 593	4 646	4 593				152	434
7 INTERPROVINCIAL -IN-	66 458	58 066	66 458			36	296	3 853
8 INTERPROVINCIAL -OUT-	2 005	460	2 005				36	
9 CLOSING INVENTORY	702	1 219	702	702	702	702	702	1 737
10 REC. FROM NON-REP. COS.								
11 REC. FROM REP. COS.								
12 TO REPORTING COS.								
13 LOSSES & ADJUSTMENTS	- 467	719	- 467				- 430	1
14 OWN CONSUMPTION								
15 DOMESTIC SALES	65 162	63 324	65 162			1 036	1 838	3 483
COKE								
1 PRODUCTION								
2 INTERPRODUCT TRANSFERS								
5 IMPORTS		800						
6 EXPORTS								
7 INTERPROVINCIAL -IN-								
8 INTERPROVINCIAL -OUT-								
9 CLOSING INVENTORY								
10 REC. FROM NON-REP. COS.								
11 REC. FROM REP. COS.								
12 TO REPORTING COS.								
13 LOSSES & ADJUSTMENTS								
14 OWN CONSUMPTION								
15 DOMESTIC SALES		800						
LUBE OILS & GREASES								
1 PRODUCTION								
2 INTERPRODUCT TRANSFERS	-64	- 192	-64	-38	-7		-1	-24
4 TRANSFERS TO REF. FEED.								
5 IMPORTS	2 311	4 100	2 311	300	300	200	100	600
6 EXPORTS		6					3	
7 INTERPROVINCIAL -IN-	28 585	29 790	28 585	2 341	2 633	4 165	2 727	3 042
8 INTERPROVINCIAL -OUT-	4 927	7 182	4 927	436	663	942	715	684
9 CLOSING INVENTORY	5 321	4 495	5 321	5 576	5 547	6 628	6 170	5 822
10 REC. FROM NON-REP. COS.	21	45	21	9	11	4	12	8
11 REC. FROM REP. COS.								
12 TO REPORTING COS.								
13 LOSSES & ADJUSTMENTS	- 555	- 478	- 555	24	162	69	28	30
14 OWN CONSUMPTION	6	2	6					
15 DOMESTIC SALES	26 492	27 857	26 492	1 897	2 141	2 277	2 550	3 260
STILL GAS								
1 PRODUCTION								
2 INTERPRODUCT TRANSFERS								
9 CLOSING INVENTORY								
11 REC. FROM REP. COS.								
12 TO REPORTING COS.								
13 LOSSES & ADJUSTMENTS								
14 OWN CONSUMPTION								
15 DOMESTIC SALES								
OTHER PRODUCTS								
1 PRODUCTION								
2 INTERPRODUCT TRANSFERS	-1 429	3 739	-1 429	- 229	7 520	- 958	-52	- 706
4 TRANSFERS TO REF. FEED.								
5 IMPORTS								
6 EXPORTS								
7 INTERPROVINCIAL -IN-	1 074	7 150	1 074	8				
8 INTERPROVINCIAL -OUT-	8 009	9 776	8 009	55	2	88	54	802
9 CLOSING INVENTORY	2 640	1 830	2 640	2 354	10 647	10 543	11 126	10 642
10 REC. FROM NON-REP. COS.	1 216	335	1 216	33		29	58	29
11 REC. FROM REP. COS.	2 825	3 873	2 825	212	254	224	317	227
12 TO REPORTING COS.	2 846	8 030	2 846	231	193		478	
13 LOSSES & ADJUSTMENTS	-8 302	-3 029	-8 302	24	- 774	- 689	- 797	- 768
14 OWN CONSUMPTION								
15 DOMESTIC SALES	51	1 130	51		60		5	

TABLEAU 1. APPROVISIONNEMENT ET UTILISATION, PRODUITS PETROLIERS, MANITOBA, DECEMBRE 1992

JUNE 1992	JULY 1992	AUG. 1992	SEP. 1992	OCT. 1992	NOV. 1992	DEC. 1992	DEC. 1991		METRES CUBES
JUIN 1992	JUI. 1992	AOUT 1992	SEP. 1992	OCT. 1992	NOV. 1992	DEC. 1992	DEC. 1991		
									ASPHALTE
									PRODUCTION 1
									ECHANGES INTER-PRODUITS 2
1 900	1 500	1 800	1 200	1 300	400	100			IMPORTATIONS 5
282	1 302	677	1 580	219					EXPORTATIONS 6
11 519	13 402	13 309	8 796	6 663	192				ENTREES INTER-PROVINCES 7
301	22	38	21	42			42		SORTIES INTER-PROVINCES 8
3 334	4 631	2 105	1 701	3 865	3 293	1 219	702		INVENTAIRE DE FERMETURE 9
									ARRIV. SOC. NON-DECLAR. 10
									ARRIV. DES SOC. DECLAR. 11
									EXPED. AUX SOC. DECLAR. 12
3	217	552	542	- 115	-10	-41	197		PERTES & RECTIFICATIONS 13
									AUTO CONSOMMATION 14
11 236	12 064	16 368	8 257	5 653	1 174	2 215			VENTES INTERIEURES 15
									COKE
									PRODUCTION 1
									ECHANGES INTER-PRODUITS 2
		100			100	600			IMPORTATIONS 5
									EXPORTATIONS 6
									ENTREES INTER-PROVINCES 7
									SORTIES INTER-PROVINCES 8
									INVENTAIRE DE FERMETURE 9
									ARRIV. SOC. NON-DECLAR. 10
									ARRIV. DES SOC. DECLAR. 11
									EXPED. AUX SOC. DECLAR. 12
									PERTES & RECTIFICATIONS 13
									AUTO CONSOMMATION 14
		100			100	600			VENTES INTERIEURES 15
									HUILES & GRAISSES LUBRIF.
									PRODUCTION 1
									ECHANGES INTER-PRODUITS 2
-13	-3	-4	-43	-35	-14	-10	-54		RETOUR POUR ALIMENT. 4
300	600	400	500	300	300	200			IMPORTATIONS 5
	1			2					EXPORTATIONS 6
2 598	1 617	1 915	2 418	2 284	1 745	2 305	1 428		ENTREES INTER-PROVINCES 7
572	533	556	561	600	490	430	430		SORTIES INTER-PROVINCES 8
5 757	5 229	4 781	4 694	4 638	4 397	4 495	5 321		INVENTAIRE DE FERMETURE 9
	1						4		ARRIV. SOC. NON-DECLAR. 10
									ARRIV. DES SOC. DECLAR. 11
									EXPED. AUX SOC. DECLAR. 12
64	-8	-19	-17	- 473	- 209	- 129	283		PERTES & RECTIFICATIONS 13
						2			AUTO CONSOMMATION 14
2 314	2 217	2 222	2 418	2 476	1 991	2 094	1 843		VENTES INTERIEURES 15
									GAZ DE DISTILLATION
									PRODUCTION 1
									ECHANGES INTER-PRODUITS 2
									INVENTAIRE DE FERMETURE 9
									ARRIV. DES SOC. DECLAR. 11
									EXPED. AUX SOC. DECLAR. 12
									PERTES & RECTIFICATIONS 13
									AUTO CONSOMMATION 14
									VENTES INTERIEURES 15
									AUTRES PRODUITS
									PRODUCTION 1
- 703	- 112	- 680	420	- 452	- 224	-85	- 130		ECHANGES INTER-PRODUITS 2
									RETOUR POUR ALIMENT. 4
									IMPORTATIONS 5
									EXPORTATIONS 6
454	822	1 097	1 069	1 251	1 257	1 646	917		ENTREES INTER-PROVINCES 7
	67		8 167		43	44			SORTIES INTER-PROVINCES 8
9 501	10 360	9 414	1 273	1 214	1 730	1 830	2 640		INVENTAIRE DE FERMETURE 9
31		34	25		96		32		ARRIV. SOC. NON-DECLAR. 10
	465	1 155	239	240	265	275	510		ARRIV. DES SOC. DECLAR. 11
	822	1 408	1 490	1 490	1 257	2 151	279		EXPED. AUX SOC. DECLAR. 12
15	- 573	1 491	319	- 392	- 422	- 463	-87		PERTES & RECTIFICATIONS 13
									AUTO CONSOMMATION 14
		1 061				4	13		VENTES INTERIEURES 15

TABLE 1. SUPPLY AND DISPOSITION OF PETROLEUM PRODUCTS, ALBERTA, DECEMBER 1992

CUBIC METRES	CUM. 1991	CUM. 1992	YEAR 1991	JAN. 1992	FEB. 1992	MAR. 1992	APR. 1992	MAY 1992
	CUM. 1991	CUM. 1992	ANN. 1991	JAN. 1992	FEV. 1992	MARS 1992	AVR. 1992	MAI 1992
1 DOMESTIC CRUDE AND EQUIVALENT RECEIVED	17 774 853	16 701 653	17 774 853	1 405 415	1 281 634	1 472 421	1 275 055	1 275 657
A WESTERN CANADA	17 774 853	16 701 653	17 774 853	1 405 415	1 281 634	1 472 421	1 275 055	1 275 657
B EASTERN CANADA								
2 TOTAL IMPORTS OF CRUDE AND EQUIV.								
A ALGERIA								
B IRAN								
C IRAQ								
D KUWAIT								
E LIBYA								
F MEXICO								
G NIGERIA								
H NORWAY								
I SAUDI ARABIA								
J UNITED ARAB EMIRATES								
K UNITED KINGDOM								
L UNITED STATES								
M VENEZUELA								
N OTHERS								
3 TOTAL CRUDE AND EQUIV. RECEIVED BY REFS (1+2)	17 774 853	16 701 653	17 774 853	1 405 415	1 281 634	1 472 421	1 275 055	1 275 657
A BY PIPELINE	17 476 538	16 450 438	17 476 538	1 374 754	1 252 338	1 441 690	1 263 357	1 257 950
B BY OTHER MEANS	298 315	251 215	298 315	30 661	29 296	30 731	11 698	17 707
4 OPENING INVENTORY CRUDE	186 519	237 883	186 519	237 883	234 829	205 252	282 080	219 932
5 CLOSING INVENTORY CRUDE	237 883	256 400	237 883	234 829	205 252	282 080	219 932	248 271
6 LOSSES & ADJUSTMENTS	19 511	-2 082	19 511	- 664	2 253	- 257	5 695	-2 651
7 CRUDE & EQUIV. CHARGED	17 703 978	16 685 218	17 703 978	1 409 133	1 308 958	1 395 850	1 331 508	1 249 969
A CONVENTIONAL CRUDE LIGHT	9 225 779	8 625 194	9 225 779	726 291	705 433	772 629	648 896	764 945
B CONVENTIONAL CRUDE HEAVY	653 087	520 429	653 087	35 597	33 231	39 273	44 033	25 537
C SYNTHETIC CRUDE OIL	6 893 626	6 474 660	6 893 626	571 906	472 540	483 131	564 536	418 418
D CRUDE BITUMEN	526 144	698 080	526 144	22 727	45 700	70 039	51 018	15 489
E CONDENSATE & PENTANES	405 342	366 855	405 342	52 612	52 054	30 778	23 025	25 580
8 OTHER MATERIALS CHARGED	1 521 038	1 366 717	1 521 038	137 266	132 721	132 301	96 039	77 175
A CRUDE TOPS	2 266	9 227	2 266			2 330		
B CRUDE BOTTOMS								
C LPG'S	1 247 489	1 099 721	1 247 489	115 398	111 616	113 772	71 788	61 467
D NATURAL GAS	202 328	204 696	202 328	18 090	17 148	13 189	17 711	11 377
E LUBES FOR REPROCESSING	15 866	12 826	15 866	1 858	1 863	2 403	2 602	1 920
F OTHER FEEDSTOCKS	53 089	40 247	53 089	1 920	2 094	607	3 938	2 411
9 TOTAL FEED CHARGED (7+8)	19 225 016	18 051 935	19 225 016	1 546 399	1 441 679	1 528 151	1 427 547	1 327 144
10 REFINERY LOSSES	- 716 348	- 756 471	- 716 348	-67 028	-63 978	-59 398	-68 237	-43 103
TOTAL, ALL PRODUCTS								
1 REFINERY PRODUCTION	19 941 364	18 808 406	19 941 364	1 613 427	1 505 657	1 587 549	1 495 784	1 370 247
4 TRANSFERS TO REFINERY FEEDSTOCKS	1 521 038	1 366 717	1 521 038	137 266	132 721	132 301	96 039	77 175
5 IMPORTS	70 072	39 859	70 072	3 599	3 400	1 487	2 587	3 500
6 EXPORTS	280 932	214 281	280 932	29 250	24 404	24 150	29 566	29 140
7 INTERPROVINCIAL -IN-	189 070	711 372	189 070	85 963	73 352	131 755	50 671	54 766
8 INTERPROVINCIAL -OUT-	9 371 490	9 427 061	9 371 490	779 756	843 078	760 073	695 624	719 608
9 CLOSING INVENTORY	1 734 787	1 422 820	1 734 787	1 766 032	1 750 618	1 909 727	1 869 343	1 687 953
10 REC. FROM NON-REP. COS.	1 563 553	1 375 406	1 563 553	143 852	136 685	130 750	89 168	81 575
11 REC. FROM REP. COS.	5 512 429	5 977 768	5 512 429	401 237	362 517	385 415	402 156	413 438
12 DEL. TO REPORTING COS.	5 489 933	5 813 315	5 489 933	475 154	301 800	376 596	393 706	411 862
13 LOSSES & ADJUSTMENTS	-33 049	49 901	-33 049	14 919	17 520	-9 913	3 498	-10 331
14 OWN CONSUMPTION	959 690	945 082	959 690	85 414	78 527	81 866	76 686	66 435
15 DOMESTIC SALES	9 454 789	9 408 421	9 454 789	695 074	698 975	712 774	785 631	811 027

TABLEAU 1. APPROVISIONNEMENT ET UTILISATION, PRODUITS PETROLIERS, ALBERTA, DECEMBRE 1992

JUNE 1992	JULY 1992	AUG. 1992	SEP. 1992	OCT. 1992	NOV. 1992	DEC. 1992	DEC. 1991		METRES CUBES
JUIN 1992	JULI. 1992	AOUT 1992	SEP. 1992	OCT. 1992	NOV. 1992	DEC. 1992	DEC. 1991		
1 379 522	1 636 740	1 612 745	1 306 921	1 483 817	1 348 070	1 223 656	1 452 130	ARRIVAGES DE PETROLE	1
1 379 522	1 636 740	1 612 745	1 306 921	1 483 817	1 348 070	1 223 656	1 452 130	BRUT & EQUIV. DOMESTIQUE	A
								DE L'OUEST DU CANADA	B
								DE L'EST DU CANADA	B
								TOTAL DES IMPORTATIONS	2
								DE BRUT ET D'EQUIVALENTE	
								ALGERIE	A
								IRAN	B
								IRAQ	C
								KOWEIT	D
								LYBIE	E
								MEXIQUE	F
								NIGERIA	G
								NORVEGE	H
								ARABIE SAOUDITE	I
								EMIRATES ARABES UNIS	J
								ROYAUME-UNI	K
								ETATS UNIS	L
								VENEZUELA	M
								AUTRES	N
								TOTAL ARRIV. DE BRUT ET	3
1 379 522	1 636 740	1 612 745	1 306 921	1 483 817	1 348 070	1 223 656	1 452 130	EQUIV. AUX RAFFS. (1+2)	
1 363 127	1 618 408	1 594 286	1 288 070	1 460 688	1 328 612	1 207 158	1 420 571	PAR PIPE-LINE	A
16 395	18 332	18 459	18 851	23 129	19 458	16 498	31 559	PAR D'AUTRES MOYENS	B
248 271	264 111	257 891	292 068	257 260	284 356	289 749	212 079	STOCKS DE BRUT - DEBUT	4
264 111	257 891	292 068	257 260	284 356	289 749	256 400	237 883	STOCKS DE BRUT - FIN	5
- 417	- 1 131	- 1 080	- 447	- 1 788	- 670	- 925	6 436	PERTES ET RECTIFICATIONS	6
1 364 099	1 644 091	1 579 648	1 342 176	1 458 509	1 343 347	1 257 930	1 419 890	BRUT & EQUIV. INTRODUIT	7
700 762	802 467	819 084	626 384	769 785	682 460	606 058	733 795	BRUT CONVENTIONEL LEGER	A
77 885	66 631	56 845	36 586	35 923	32 851	36 037	35 703	BRUT CONVENTIONEL LOURD	B
504 791	642 690	555 661	558 942	572 679	569 907	559 459	608 982	PETROLE BRUT SYNTHETIQUE	C
51 612	104 954	121 344	96 260	61 044	32 165	25 728	934	PETROLE BITUMINEUX LOURD	D
29 049	27 349	26 714	24 004	19 078	25 964	30 648	40 476	CONDENSATS ET PENTANES	E
62 364	114 018	111 843	112 520	133 741	141 647	115 082	135 147	AUTRES MAT. UTILISEES	8
		1 383	1 411	1 112	1 408	1 583		PRODUITS DE DECONTANTION	A
48 046	89 448	86 190	86 588	106 426	119 109	89 873	110 580	RESIDUS DE BRUT	B
12 441	18 049	19 685	19 512	20 513	19 182	17 799	19 792	GPL	C
	342	257	590	323	19 421	247	521	GAZ NATUREL	D
1 877	6 179	4 328	4 419	5 367	1 701	5 406	4 254	LUBRIFIANTS RECYCLABLES	E
								AUTRES CHARGES D'ALIMEN.	F
1 426 463	1 758 109	1 691 491	1 454 696	1 592 250	1 484 994	1 373 012	1 555 037	TOTAL ALIMENTATION(7+8)	9
- 6 749	- 90 963	- 74 576	- 62 071	- 76 346	- 70 978	- 73 044	- 56 565	PERTES EN RAFFINERIE	10
1 433 212	1 849 072	1 766 067	1 516 767	1 668 596	1 555 972	1 446 056	1 611 602	TOTAL, TOUS LES PRODUITS	
								PROD. DES RAFFINERIES	1
62 364	114 018	111 843	112 520	133 741	141 647	115 082	135 147	RETOUR POUR ALIMENTATION	4
1 518	2 207	2 000	7 108	4 306	4 024	4 123	4 605	DES RAFFINERIES	
14 504	8 283	11 135	12 983	13 302	8 519	9 045	25 897	IMPORTATIONS	5
34 870	14 645	53 214	59 642	12 294	44 085	96 115	17 576	EXPORTATIONS	6
746 184	799 524	909 881	882 764	757 060	826 577	706 932	631 127	ENTREES INTER-PROVINCES	7
								SORTIES INTER-PROVINCES	8
1 635 462	1 771 696	1 696 039	1 461 452	1 432 085	1 391 910	1 422 820	1 734 787	INVENTAIRE DE FERMETURE	9
50 537	119 699	115 633	112 657	133 485	147 915	113 450	139 343	ARRIV. SOC. NON-DECLAR.	10
588 887	617 532	655 749	561 076	603 114	479 646	507 001	402 107	ARRIV. DES SOC. DECLAR.	11
502 728	584 740	647 553	520 251	601 270	492 990R	504 665	409 905	EXPED. AUX SDC. DECLAR.	12
2 510	2 665	6 264	4 551	22 342	- 4 630	506	7 436	PERTES & RECTIFICATIONS	13
48 980	90 942	89 497	78 879	79 723	83 776	84 357	84 414	AUTO CONSOMMATION	14
784 245	866 749	892 147	879 889	843 724	722 938R	715 248	694 067	VENTES INTERIEURES	15

TABLE 1. SUPPLY AND DISPOSITION OF PETROLEUM PRODUCTS, ALBERTA, DECEMBER 1992

CUBIC METRES	CUM. 1991	CUM. 1992	YEAR 1991	JAN. 1992	FEB. 1992	MAR. 1992	APR. 1992	MAY 1992
	CUM. 1991	CUM. 1992	ANN. 1991	JAN. 1992	FEV. 1992	MARS 1992	AVR. 1992	MAI 1992
PROPANE & PROPANE MIXES								
1 PRODUCTION	370 910	376 774	370 910	33 998	32 692	34 276	27 902	20 563
2 INTERPRODUCT TRANSFERS	684		684					
A. OF WHICH TO PETROCHEMS								
3 NET PRODUCTION	371 594	376 774	371 594	33 998	32 692	34 276	27 902	20 563
4 TRANSFERS TO REF. FEED.								
5 IMPORTS								
6 EXPORTS								
7 INTERPROVINCIAL -IN-	628	5 214	628		25		3 723	14
8 INTERPROVINCIAL -OUT-	38	4 379	38		82	43	3 661	43
9 CLOSING INVENTORY	26 036	957	26 036	33 043	7 480	6 749	3 521	1 261
10 REC. FROM NON-REP. COS.								
11 REC. FROM REP. COS.								
12 TO REPORTING COS.								
13 LOSSES & ADJUSTMENTS	- 863	45	- 863	- 204	1 044	- 284	- 245	- 184
14 OWN CONSUMPTION								
15 DOMESTIC SALES	348 033	402 643	348 033	27 195	57 154	35 248	31 437	22 978
16 TOTAL EXPORT(N.E.B.145)	690 387	381 581	690 387	71 461	46 374	48 418	30 869	34 075
BUTANE & BUTANE MIXES								
1 PRODUCTION	806 888	722 636	806 888	72 323	67 171	59 318	54 195	42 291
2 INTERPRODUCT TRANSFERS	- 400 420	- 373 585	- 400 420	-51 520	-39 056	-35 460	-24 111	-23 348
A. OF WHICH TO PETROCHEMS								
3 NET PRODUCTION	406 468	349 051	406 468	20 803	28 115	23 858	30 084	18 943
4 TRANSFERS TO REF. FEED.	1 247 489	1 099 721	1 247 489	115 398	111 616	113 772	71 788	61 467
5 IMPORTS								
6 EXPORTS								
7 INTERPROVINCIAL -IN-								
8 INTERPROVINCIAL -OUT-	5		5					
9 CLOSING INVENTORY	10 304	8 487	10 304	6 806	9 422	12 429	10 167	12 268
10 REC. FROM NON-REP. COS.	1 264 602	1 115 729	1 264 602	119 700	115 504	118 125	70 340	62 618
11 REC. FROM REP. COS.	1 540		1 540					
12 TO REPORTING COS.	1 342		1 342					
13 LOSSES & ADJUSTMENTS	462	1	462	-2	1	1		1
14 OWN CONSUMPTION								
15 DOMESTIC SALES	423 427	366 875	423 427	28 605	29 386	25 203	30 898	17 992
16 TOTAL EXPORT(N.E.B.145)	504 623	210 294	504 623	63 342	35 678	16 320	19 238	10 939
PETRO-CHEM FEEDSTOCKS								
1 PRODUCTION	335 260	323 807	335 260	31 850	28 243	25 147	27 662	12 396
2 INTERPRODUCT TRANSFERS	- 333	316	- 333					
A. OF WHICH ENERGY								
BACKFLOWS		2 022						
3 NET PRODUCTION	334 927	324 123	334 927	31 850	28 243	25 147	27 662	12 396
4 TRANSFERS TO REF. FEED.								
5 IMPORTS								
6 EXPORTS								
7 INTERPROVINCIAL -IN-	1 874	461	1 874	134	114	76	95	42
8 INTERPROVINCIAL -OUT-	218	558	218					
9 CLOSING INVENTORY	756	1 169	756	578	781	595	933	938
10 REC. FROM NON-REP. COS.								
11 REC. FROM REP. COS.								
12 TO REPORTING COS.	1 246		1 246					
13 LOSSES & ADJUSTMENTS	985	1 762	985					
14 OWN CONSUMPTION								
15 DOMESTIC SALES	333 873	321 851	333 873	32 162	28 154	25 409	27 419	12 433
NAPHTHA SPECIALTIES								
1 PRODUCTION	12 887	13 040	12 887	1 734	395	1 764	352	876
2 INTERPRODUCT TRANSFERS	6 608	7 146	6 608	826	549	641	533	542
3 NET PRODUCTION	19 495	20 186	19 495	2 560	944	2 405	885	1 418
4 TRANSFERS TO REF. FEED.								
5 IMPORTS	482		482					
6 EXPORTS	1 054	895	1 054	65	97	26	104	30
7 INTERPROVINCIAL -IN-	1 253		1 253					
8 INTERPROVINCIAL -OUT-	6 743	13 765	6 743	681	243	520	363	489
9 CLOSING INVENTORY	798	-3 060	798	994	128	119	-1 021	- 929
10 REC. FROM NON-REP. COS.	2 072	518	2 072	295		66	151	
11 REC. FROM REP. COS.	2 624	2 495	2 624	54	46	167	68	57
12 TO REPORTING COS.	3 991	3 703	3 991	386	195	200	338	260
13 LOSSES & ADJUSTMENTS	-3 146	-2 304	-3 146	- 137	9	8	106	-61
14 OWN CONSUMPTION								
15 DOMESTIC SALES	19 982	10 998	19 982	1 718	1 312	1 893	1 333	665

TABLEAU 1. APPROVISIONNEMENT ET UTILISATION, PRODUITS PETROLIERS, ALBERTA, DECEMBRE 1992

JUNE 1992	JULY 1992	AUG. 1992	SEP. 1992	OCT. 1992	NOV. 1992	DEC. 1992	DEC. 1991	
JUIN 1992	JUI. 1992	AOUT 1992	SEP. 1992	OCT. 1992	NOV. 1992	DEC. 1992	DEC. 1991	METRES CUBES
								PROPANE & MEL DE PROPANE
18 467	34 834	35 763	32 730	36 577	35 356	33 616	31 721	PRODUCTION 1
								ECHANGES INTER-PRODUITS 2
18 467	34 834	35 763	32 730	36 577	35 356	33 616	31 721	PORTION POUR PETROCHIM. A. 3
								PRODUCTION NETTE
								RETOUR POUR ALIMENT. 4
260	356			346	52	438		IMPORTATIONS 5
		225	41		177	107		EXPORTATIONS 6
6 265	7 598	7 348	8 632	8 630	1 463	957	26 036	ENTREES INTER-PROVINCES 7
								SORTIES INTER-PROVINCES 8
								INVENTAIRE DE FERMETURE 9
								ARRIV. SOC. NON-DECLAR. 10
								ARRIV. DES SOC. DECLAR. 11
								EXPED. AUX SOC. DECLAR. 12
-15	- 138	-7	-24	87	- 242	257	- 127	PERTES & RECTIFICATIONS 13
								AUTO CONSOMMATION 14
13 738	33 995	35 795	31 429	36 838	42 640	34 196	29 090	VENTES INTERIEURES 15
31 129	38 628	56 038	24 589				85 556	TOTAL EXPORT(O.N.E.145) 16
								BUTANE ET MEL DE BUTANE
								PRODUCTION 1
32 413	58 422	63 387	63 044	68 334	70 357	71 381	66 873	ECHANGES INTER-PRODUITS 2
-10 951	-21 395	-19 822	-26 400	-36 758	-40 927	-43 837	-44 035	PORTION POUR PETROCHIM. A. 3
21 462	37 027	43 565	36 644	31 576	29 430	27 544	22 838	PRODUCTION NETTE
								RETOUR POUR ALIMENT. 4
								IMPORTATIONS 5
								EXPORTATIONS 6
								ENTREES INTER-PROVINCES 7
								SORTIES INTER-PROVINCES 8
								INVENTAIRE DE FERMETURE 9
14 362	13 224	13 512	11 479	11 800	12 026	8 487	10 304	ARRIV. SOC. NON-DECLAR. 10
48 498	88 935	86 785	86 583	107 765	120 181	90 695	113 750	ARRIV. DES SOC. DECLAR. 11
								EXPED. AUX SOC. DECLAR. 12
	1	1	-1				1	PERTES & RECTIFICATIONS 13
								AUTO CONSOMMATION 14
19 820	37 651	43 871	38 673	32 594	30 276	31 906	28 224	VENTES INTERIEURES 15
10 007	20 372	19 091	15 307				64 962	TOTAL EXPORT(O.N.E.145) 16
								CHARGES PETROCHIMIQUES
								PRODUCTION 1
7 840	31 620	33 063	30 672	31 520	31 431	32 363	32 017	ECHANGES INTER-PRODUITS 2
316								DOMT LE RENVOI DES
								PRODUITS ENERGETIQUES A. 3
8 156	31 620	33 063	30 672	31 520	31 431	32 363	32 017	PRODUCTION NETTE
								RETOUR POUR ALIMENT. 4
								IMPORTATIONS 5
								EXPORTATIONS 6
							250	ENTREES INTER-PROVINCES 7
99	285	174					174	SORTIES INTER-PROVINCES 8
1 206	1 048	1 082	1 210	1 224	913	1 169	756	INVENTAIRE DE FERMETURE 9
								ARRIV. SOC. NON-DECLAR. 10
								ARRIV. DES SOC. DECLAR. 11
								EXPED. AUX SOC. DECLAR. 12
	414	484	286	237	180	161	1	PERTES & RECTIFICATIONS 13
								AUTO CONSOMMATION 14
7 789	31 079	32 371	30 258	31 269	31 562	31 946	32 099	VENTES INTERIEURES 15
								PROD SPECIAUX BASE/NAPH
								PRODUCTION 1
888	1 626	1 435	1 397	347	1 866	360	509	ECHANGES INTER-PRODUITS 2
916	600	-23	590	518	667	787	531	PRODUCTION NETTE 3
1 804	2 226	1 412	1 987	865	2 533	1 147	1 040	
								RETOUR POUR ALIMENT. 4
								IMPORTATIONS 5
								EXPORTATIONS 6
							185	ENTREES INTER-PROVINCES 7
							707	SORTIES INTER-PROVINCES 8
								INVENTAIRE DE FERMETURE 9
2 453	1 661	1 371	1 540	1 606	1 337	1 501	798	ARRIV. SOC. NON-DECLAR. 10
-2 275	- 192	- 922	-1 149	-2 568	-1 999	-3 060	798	ARRIV. DES SOC. DECLAR. 11
								EXPED. AUX SOC. DECLAR. 12
456	544	334	299	147	199	124	122	
624	343	454	322	152	231	198	61	
- 107	-2 058		3	-40	-24	-3	-3	PERTES & RECTIFICATIONS 13
								AUTO CONSOMMATION 14
575	634	518	619	691	483	557	1 359	VENTES INTERIEURES 15

TABLE 1. SUPPLY AND DISPOSITION OF PETROLEUM PRODUCTS, ALBERTA, DECEMBER 1992

CUBIC METRES	CUM. 1991	CUM. 1992	YEAR 1991	JAN. 1992	FEB. 1992	MAR. 1992	APR. 1992	MAY 1992
	CUM. 1991	CUM. 1992	ANN. 1991	JAN. 1992	FEV. 1992	MARS 1992	AVR. 1992	MAI 1992
AVIATION GASOLINE								
1 PRODUCTION	78 611	75 745	78 611	2 821	3 103	4 402	8 331	7 304
2 INTERPRODUCT TRANSFERS	1 279	- 939	1 279	7	57	- 777	84	39
3 NET PRODUCTION	79 890	74 806	79 890	2 828	3 160	3 625	8 415	7 343
4 TRANSFERS TO REF. FEED.	59	49	59	1	2	4	7	3
5 IMPORTS								
6 EXPORTS	843	535	843		76	192	76	153
7 INTERPROVINCIAL -IN-	4	2 090	4				1	
8 INTERPROVINCIAL -OUT-	76 558	71 388	76 558	3 266	2 511	3 863	5 860	6 733
9 CLOSING INVENTORY	8 154	4 759	8 154	6 961	6 685	5 648	7 042	8 013
10 REC. FROM NON-REP. COS.								
11 REC. FROM REP. COS.	27 028	28 103	27 028	1 290	1 290	1 955	2 340	2 383
12 TO REPORTING COS.	27 176	28 397	27 176	1 384	1 586	1 591	2 402	3 334
13 LOSSES & ADJUSTMENTS	-12 346	-4 412	-12 346	8	- 162	-6	37	-2 537
14 OWN CONSUMPTION	2		2					
15 DOMESTIC SALES	12 277	12 437	12 277	652	713	973	980	1 069
MOTOR GASOLINE								
1 PRODUCTION	7 264 030	7 298 840	7 264 030	595 111	589 763	686 423	577 078	521 967
2 INTERPRODUCT TRANSFERS	414 353	369 073	414 353	51 771	40 027	106 858	-77 247	24 051
3 NET PRODUCTION	7 678 383	7 667 913	7 678 383	646 882	629 790	793 281	499 831	546 018
4 TRANSFERS TO REF. FEED.	195	197	195	13	2	11	12	23
5 IMPORTS	2 200	600	2 200					
6 EXPORTS	49 889	16 269	49 889	2 164	3 099	2 987	3 854	2 663
7 INTERPROVINCIAL -IN-	55 126	144 873	55 126	7 915	947	21 241	41 250	33 185
8 INTERPROVINCIAL -OUT-	3 458 942	3 797 571	3 458 942	299 431	353 138	319 121	274 904	283 579
9 CLOSING INVENTORY	565 531	330 834	565 531	550 587	555 426	713 395	613 628	549 453
10 REC. FROM NON-REP. COS.								
11 REC. FROM REP. COS.	3 119 687	3 582 984	3 119 687	221 302	223 176	214 366	244 329	237 776
12 TO REPORTING COS.	3 101 701	3 537 225	3 101 701	263 791	171 919	206 650	251 105	237 136
13 LOSSES & ADJUSTMENTS	8 864	32 144	8 864	3 183	2 981	4 286	- 414	1 329
14 OWN CONSUMPTION	270	223	270		46	18	15	33
15 DOMESTIC SALES	4 203 121	4 247 438	4 203 121	322 461	317 889	337 826	355 701	356 391
SALES BY GRADE:								
16 PREMIUM	335 920	331 566	335 920	25 300	25 374	25 658	28 223	28 637
17 MID GRADE	167 826	138 702	167 826	12 457	10 543	11 432	11 818	11 774
18 REGULAR NO-LEAD	3 698 345	3 776 786	3 698 345	284 704	281 972	300 736	315 660	315 894
19 REGULAR LEADED	1 030	384	1 030					86
20 RETAIL SALES OF MOGAS	3 275 237	3 394 551	3 275 237	253 287	249 696	265 356	286 454R	287 009R
AV-TURBO FUEL KERO TYPE								
1 PRODUCTION	651 626	695 973	651 626	48 365	65 149	63 630	58 982	58 276
2 INTERPRODUCT TRANSFERS	36 031	-18 749	36 031	-3 447	-12 277	- 937	-12 524	-6 020
3 NET PRODUCTION	687 657	677 224	687 657	44 918	52 872	62 693	46 458	52 256
4 TRANSFERS TO REF. FEED.								
5 IMPORTS								
6 EXPORTS								
7 INTERPROVINCIAL -IN-	5 892	2 259	5 892	2 235	1	1		
8 INTERPROVINCIAL -OUT-	254 581	220 038	254 581	12 609	17 447	19 644	14 807	20 197
9 CLOSING INVENTORY	56 587	41 074	56 587	52 386	52 706	60 734	48 006	46 334
10 REC. FROM NON-REP. COS.								
11 REC. FROM REP. COS.	71 825	57 236	71 825	7 123	6 486	405	400	3 707
12 TO REPORTING COS.	68 785	49 374	68 785	8 743	5 238	65	3 026	259
13 LOSSES & ADJUSTMENTS	-10 389	13 020	-10 389	1 817	3 880	- 778	2 598	-1 703
14 OWN CONSUMPTION								
15 DOMESTIC SALES	453 761	469 800	453 761	35 308	32 474	36 140	39 155	38 882
AV-TURBO FUEL NAPH TYPE								
1 PRODUCTION	433 525	419 929	433 525	44 435	28 388	49 438	29 280	50 743
2 INTERPRODUCT TRANSFERS	-45 602	-7 817	-45 602	-81	10 991	-53	-34	4 969
3 NET PRODUCTION	387 923	412 112	387 923	44 354	39 379	49 385	29 246	55 712
4 TRANSFERS TO REF. FEED.	74	19	74	2	2	2	1	1
5 IMPORTS		200						
6 EXPORTS								
7 INTERPROVINCIAL -IN-	445	12 546	445	4 029	77			6 502
8 INTERPROVINCIAL -OUT-	227 648	307 383	227 648	26 287	31 134	32 814	26 785	33 243
9 CLOSING INVENTORY	36 957	24 871	36 957	47 724	45 421	48 778	41 221	52 958
10 REC. FROM NON-REP. COS.								
11 REC. FROM REP. COS.	20 357	16 986	20 357	1 163	1 362	1 545	1 464	1 678
12 TO REPORTING COS.	21 129	16 653	21 129	1 375	1 558	1 548	1 252	1 393
13 LOSSES & ADJUSTMENTS	11 448	-3 192	11 448	1 346	1 827	- 680	-2 838	-3 229
14 OWN CONSUMPTION								
15 DOMESTIC SALES	126 226	133 067	126 226	9 769	8 600	13 889	13 067	20 747

TABLEAU 1. APPROVISIONNEMENT ET UTILISATION, PRODUITS PETROLIERS, ALBERTA, DECEMBRE 1992

JUNE 1992	JULY 1992	AUG. 1992	SEP. 1992	OCT. 1992	NOV. 1992	DEC. 1992	DEC. 1991	
JUIN 1992	JULI. 1992	AOUT 1992	SEP. 1992	OCT. 1992	NOV. 1992	DEC. 1992	DEC. 1991	METRES CUBES
ESSENCE D'AVIATION								
8 109	9 690	17 412	2 038	4 526	2 507	5 502	3 035	PRODUCTION
69	12	- 124	- 212	- 87	- 8	1	30	ECHANGES INTER-PRODUITS
8 178	9 702	17 288	1 826	4 439	2 499	5 503	3 065	PRODUCTION NETTE
4	5	8	5	4	2	4	2	RETOUR POUR ALIMENT.
38								IMPORTATIONS
1		10	2 076		2		1	EXPORTATIONS
8 559	8 842	12 037	8 946	3 809	4 563	2 399	1 826	ENTREES INTER-PROVINCES
5 686	5 449	5 581	4 839	5 714	4 179	4 759	8 154	SORTIES INTER-PROVINCES
3 001	3 515	4 229	3 704	1 226	2 545	625	1 414	INVENTAIRE DE FERMETURE
3 389	2 983	5 553	1 631	1 955	1 405	1 184	1 117	ARRIV. SOC. NON-DECLAR.
	89	2 054	-3 079	-1 955	6	1 133	265	ARRIV. DES SOC. DECLAR.
								EXPED. AUX SOC. DECLAR.
1 517	1 535	1 743	845	977	605	828	633	PERTES & RECTIFICATIONS
								AUTO CONSOMMATION
								VENTES INTERIEURES
ESSENCE POUR MOTEURS								
456 607	745 747	677 012	645 883	614 324	608 414	580 511	586 778	PRODUCTION
11 577	17 827	25 395	28 481	38 942	57 669	43 942	42 733	ECHANGES INTER-PRODUITS
468 184	763 574	702 407	674 364	653 266	665 883	624 453	629 511	PRODUCTION NETTE
17	22	29	20	13	9	26	15	RETOUR POUR ALIMENT.
100	100				100	300		IMPORTATIONS
629	469	351	10		45	3 138		EXPORTATIONS
4 666	8 531	13 830	1 305	1 061	9 854	1 088	1 076	ENTREES INTER-PROVINCES
309 670	349 141	385 299	324 895	292 435	332 108	273 850	208 644	SORTIES INTER-PROVINCES
385 720	424 936	345 785	337 927	356 378	338 121	330 834	565 531	INVENTAIRE DE FERMETURE
365 752	426 410	435 197	328 866	343 127	246 365	296 318	227 526	ARRIV. SOC. NON-DECLAR.
323 423	407 845	452 614	305 957	339 975	276 375R	300 435	235 106	ARRIV. DES SOC. DECLAR.
1 191	5 995	1 185	4 577	- 672	2 348	6 155	5 468	EXPED. AUX SOC. DECLAR.
28		15	11	23	16	18	19	PERTES & RECTIFICATIONS
367 477	395 927	391 092	376 923	347 229	329 603R	348 919	332 784	AUTO CONSOMMATION
								VENTES INTERIEURES
28 408	31 098	31 183	28 701	26 420	24 605R	27 959	26 024	VENTES PAR CATEGORIE:
11 183	11 602	11 447	10 257	11 793	11 099R	13 297	12 961	SUPER
327 788	353 227	348 462	337 965	309 016	293 899R	307 463	293 799	INTERMEDIAIRE
98						200		ORDINAIRE SANS PLOMB
295 937R	320 966R	317 046R	305 560R	275 523	261 646R	276 071	263 611	ORDINAIRE AVEC PLOMB
								VENTES NETTES AU DETAIL
CARBUREACTEUR-TYPE KERO								
43 562	75 481	63 587	47 630	68 397	52 971	49 943	58 462	PRODUCTION
27 051	-1 029	- 727	-6 909	- 225	- 940	- 765	- 939	ECHANGES INTER-PRODUITS
70 613	74 452	62 860	40 721	68 172	52 031	49 178	57 523	PRODUCTION NETTE
	1				20	1		RETOUR POUR ALIMENT.
24 625	20 644	17 028	16 284	22 116	20 315	14 322	21 010	IMPORTATIONS
48 879	55 815	62 388	43 462	37 912	36 412	41 074	56 587	EXPORTATIONS
2 625	986	1 795	1 400	9 776	12 985	9 548	2 200	ENTREES INTER-PROVINCES
2 002	31	1 539	1 037	15 803	6 570	5 061	48	SORTIES INTER-PROVINCES
1 361	1 728	-2 892	911	8 835	- 370	-2 367	658	INVENTAIRE DE FERMETURE
								ARRIV. SOC. NON-DECLAR.
42 705	46 100	42 407	42 815	36 744	40 021	37 049	35 389	ARRIV. DES SOC. DECLAR.
								EXPED. AUX SOC. DECLAR.
								PERTES & RECTIFICATIONS
								AUTO CONSOMMATION
								VENTES INTERIEURES
CARBUREACTEUR-TYPE NAPHT								
45 458	40 350	29 089	24 351	27 988	29 815	20 594	28 774	PRODUCTION
-28 027	-45	-56	4 956	-31	- 380	- 26	1 530	ECHANGES INTER-PRODUITS
17 431	40 305	29 033	29 307	27 957	29 435	20 568	30 304	PRODUCTION NETTE
1	2	2	2	1	2	1	3	RETOUR POUR ALIMENT.
100		100						IMPORTATIONS
1 916	2	1	1	18				EXPORTATIONS
27 520	23 735	20 001	27 088	16 833	24 095	17 848	16 191	ENTREES INTER-PROVINCES
27 482	34 333	33 912	28 285	29 835	30 065	24 871	36 957	SORTIES INTER-PROVINCES
1 694	2 124	2 203	1 263	822	1 010	658	1 718	INVENTAIRE DE FERMETURE
2 247	1 849	1 937	1 246	814	722	712	1 392	ARRIV. SOC. NON-DECLAR.
								ARRIV. DES SOC. DECLAR.
2 222	1 285	- 214	215	1 116	-3 608	- 634	- 344	EXPED. AUX SOC. DECLAR.
								PERTES & RECTIFICATIONS
								AUTO CONSOMMATION
14 627	8 709	10 032	7 646	8 466	9 022	8 493	6 004	VENTES INTERIEURES

TABLE 1. SUPPLY AND DISPOSITION OF PETROLEUM PRODUCTS, ALBERTA, DECEMBER 1992

CUBIC METRES	CUM. 1991	CUM. 1992	YEAR 1991	JAN. 1992	FEB. 1992	MAR. 1992	APR. 1992	MAY 1992
	CUM. 1991	CUM. 1992	ANN. 1991	JAN. 1992	FEV. 1992	MARS 1992	AVR. 1992	MAI 1992
STOVE OIL KEROSENE								
1 PRODUCTION	157 164	109 669	157 164	10 210	7 709	5 399	5 559	6 843
2 INTERPRODUCT TRANSFERS	-30 139	-17 636	-30 139	-2 459	-3 137	5 112	-2 579	-401
3 NET PRODUCTION	127 025	92 033	127 025	7 751	4 572	10 511	2 980	6 442
4 TRANSFERS TO REF. FEED.								
5 IMPORTS								
6 EXPORTS	1 507	3 535	1 507	446	366	116	129	135
7 INTERPROVINCIAL -IN-	21 915	9 122	21 915		1 855	137		1 589
8 INTERPROVINCIAL -OUT-	104 453	57 855	104 453	9 950	3 660	869	406	247
9 CLOSING INVENTORY	15 728	10 127	15 728	12 687	11 622	14 156	14 679	13 432
10 REC. FROM NON-REP. COS.								
11 REC. FROM REP. COS.	113 094	65 419	113 094	13 646	7 682	4 671	7 189	2 073
12 TO REPORTING COS.	117 063	93 526	117 063	12 538	8 372	8 100	8 090	10 201
13 LOSSES & ADJUSTMENTS	14 349	-2 477	14 349	-1 335	2	2 282	26	76
14 OWN CONSUMPTION	34		34					
15 DOMESTIC SALES	23 105	19 736	23 105	2 839	2 774	1 418	995	692
DIESEL FUEL OIL								
1 PRODUCTION	5 762 636	5 475 731	5 762 636	477 399	419 594	418 206	441 599	427 537
2 INTERPRODUCT TRANSFERS	-260 504	-26 088	-260 504	-7 011	-16 586	14 768	88 568	3 275
3 NET PRODUCTION	5 502 132	5 501 819	5 502 132	470 388	403 008	432 974	530 167	430 812
4 TRANSFERS TO REF. FEED.	28 686	27 755	28 686	1 904	2 088	590	3 918	2 384
5 IMPORTS								
6 EXPORTS	209 833	173 810	209 833	25 994	19 898	20 105	22 542	22 460
7 INTERPROVINCIAL -IN-	32 807	246 222	32 807	67 257	14 959	40 197	374	7 051
8 INTERPROVINCIAL -OUT-	2 746 748	3 218 936	2 746 748	263 048	276 492	258 460	253 004	281 924
9 CLOSING INVENTORY	500 304	429 953	500 304	556 253	487 638	496 733	537 709	421 306
10 REC. FROM NON-REP. COS.								
11 REC. FROM REP. COS.	2 074 707	2 134 179	2 074 707	155 209	117 492	152 436	140 756	159 925
12 TO REPORTING COS.	2 054 803	2 013 092	2 054 803	180 016	109 099	151 549	121 163	155 182
13 LOSSES & ADJUSTMENTS	-76 163	11 756	-76 163	1 230	1 042	-88	2 214	-13
14 OWN CONSUMPTION	856	518	856	65	69	55	55	134
15 DOMESTIC SALES	2 589 671	2 506 704	2 589 671	184 648	175 386	185 841	227 425	252 120
LIGHT FUEL OIL (#2 & 3)								
1 PRODUCTION	2 662	7 096	2 662	291	176	470	70	
2 INTERPRODUCT TRANSFERS	124 495	58 378	124 495	18 979	10 759	10 596	2 103	2 074
3 NET PRODUCTION	127 157	65 474	127 157	19 270	10 935	11 066	2 173	2 074
4 TRANSFERS TO REF. FEED.								
5 IMPORTS								
6 EXPORTS		86						
7 INTERPROVINCIAL -IN-	902	32 454	902	14	67	20	1	2
8 INTERPROVINCIAL -OUT-	73 004	69 835	73 004	6 839	8 515	8 412	1 326	2 519
9 CLOSING INVENTORY	15	-35	15	19	46	100	69	-5
10 REC. FROM NON-REP. COS.								
11 REC. FROM REP. COS.	12 839	6 396	12 839	487	3 962	295	79	197
12 TO REPORTING COS.	11 030	8 267	11 030	4 483	487	597	70	29
13 LOSSES & ADJUSTMENTS	7 846	-10 069	7 846	2 491	-64	-1 555	-341	-1 263
14 OWN CONSUMPTION								
15 DOMESTIC SALES	49 042	36 255	49 042	5 954	5 999	3 873	1 229	1 062
HEAVY FUEL OIL (#4,5 & 6)								
1 PRODUCTION	227 223	158 419	227 223	23 502	11 969	20 312	16 007	10 952
2 INTERPRODUCT TRANSFERS	63 660	13 876	63 660	-16 000	1 429	-10 283	8 466	4 772
3 NET PRODUCTION	290 883	172 295	290 883	7 502	13 398	10 029	24 473	15 724
4 TRANSFERS TO REF. FEED.								
5 IMPORTS								
6 EXPORTS	15 025	9 932	15 025	423	711	723	2 797	3 034
7 INTERPROVINCIAL -IN-	1	9 661	1		4 659	149	780	75
8 INTERPROVINCIAL -OUT-	211 482	160 866	211 482	7 418	1 675	16 864	9 434	17 340
9 CLOSING INVENTORY	43 393	17 322	43 393	32 441	38 629	37 149	40 728	36 083
10 REC. FROM NON-REP. COS.								
11 REC. FROM REP. COS.	25 325	46 971	25 325		1 321	5 737	1 015	4 574
12 TO REPORTING COS.	22 350	18 088	22 350	68	1 637	1 637	1 033	1 609
13 LOSSES & ADJUSTMENTS	2 988	-759	2 988	500	935	-9 304	1 365	-255
14 OWN CONSUMPTION								
15 DOMESTIC SALES	53 532	66 871	53 532	10 045	7 227	7 475	8 060	3 290

TABLEAU 1. APPROVISIONNEMENT ET UTILISATION, PRODUITS PETROLIERS, ALBERTA, DECEMBRE 1992

JUNE 1992	JULY 1992	AUG. 1992	SEP. 1992	OCT. 1992	NOV. 1992	DEC. 1992	DEC. 1991	
JUIN 1992	JULI. 1992	AOUT 1992	SEP. 1992	OCT. 1992	NOV. 1992	DEC. 1992	DEC. 1991	METRES CUBES
26 981	19 599	1 330	77	108	14 709	11 145	19 847	MAZOUT POUR POELES
-1 016	-8 356	4 775	-4 963	-2 241	-2 406	35	-12 683	PRODUCTION 1
25 965	11 243	6 105	-4 886	-2 133	12 303	11 180	7 164	ECHANGES INTER-PRODUITS 2
								PRODUCTION NETTE 3
								RETOUR POUR ALIMENT. 4
								IMPORTATIONS 5
65	65	56	271	536	381	969	325	EXPORTATIONS 6
		1 478	4 029	27	7		12 220	ENTREES INTER-PROVINCES 7
6 170	436	3 412	10 823	8 176	6 402	7 304	10 196	SORTIES INTER-PROVINCES 8
35 440	45 811	45 606	30 312	10 100	10 230	10 127	15 728	INVENTAIRE DE FERMETURE 9
2 818	309	518	4 377	7 489	7 949	6 698	8 998	ARRIV. SOC. NON-DECLAR. 10
4 776	906	2 911	6 894	14 519	10 462	5 757	10 110	ARRIV. DES SOC. DECLAR. 11
								EXPED. AUX SOC. DECLAR. 12
-4 582	- 464	1 369	-33	14	111		2 538	PERTES & RECTIFICATIONS 13
								AUTO CONSOMMATION 14
346	238	558	859	2 350	2 773	3 894	2 277	VENTES INTERIEURES 15
								CARBURANT DIESEL
466 422	538 426	495 543	391 412	513 289	455 875	430 429	498 707	PRODUCTION 1
-18 291	-18 311	-15 042	9 238	-15 758	25 498	-24 260	-47 581	ECHANGES INTER-PRODUITS 2
448 131	520 115	480 501	400 650	497 531	481 373	406 169	451 126	PRODUCTION NETTE 3
	3 259	2 923	2 658	3 713	457	3 861	2 867	RETOUR POUR ALIMENT. 4
								IMPORTATIONS 5
10 912	7 241	6 311	11 103	11 558	7 834	7 852	19 144	EXPORTATIONS 6
3 729	565	8 562	46 308	1 230	672	55 318	154	ENTREES INTER-PROVINCES 7
250 362	222 459	293 099	317 405	256 569	273 970	272 144	168 589	SORTIES INTER-PROVINCES 8
446 001	529 527	525 576	426 052	412 669	429 700	429 953	500 304	INVENTAIRE DE FERMETURE 9
205 389	174 996	205 779	211 034	229 737	198 776	182 650	157 427	ARRIV. SOC. NON-DECLAR. 10
161 522	166 504	178 474	193 489	221 450	191 223	183 421	156 702	ARRIV. DES SOC. DECLAR. 11
								EXPED. AUX SOC. DECLAR. 12
1 353	3 504	4 508	-1 399	1 968	3 015	-5 578	2 142	PERTES & RECTIFICATIONS 13
13	8	14	17	52	27	9	55	AUTO CONSOMMATION 14
208 392	209 175	213 464	234 243	246 571	187 264	182 175	186 012	VENTES INTERIEURES 15
								MAZOUT LEGER (NOS 2 & 3)
8 722	4 609	-17 291	5 602	6 089			673	PRODUCTION 1
8 722	4 609	-17 291	5 602	8 990	463	2 772	18 010	ECHANGES INTER-PRODUITS 2
				15 079	463	2 772	18 683	PRODUCTION NETTE 3
								RETOUR POUR ALIMENT. 4
								IMPORTATIONS 5
29	22	24 092	8	52		26		EXPORTATIONS 6
10 614	6 698	3 140	4 805	10 527	2 371	8 091	64	ENTREES INTER-PROVINCES 7
						4 069	12 063	SORTIES INTER-PROVINCES 8
-5	-79	98	22	12	-82	-35	15	INVENTAIRE DE FERMETURE 9
135	227	51	244	320	102	297	395	ARRIV. SOC. NON-DECLAR. 10
143	41	331	748	594	471	273	828	ARRIV. DES SOC. DECLAR. 11
								EXPED. AUX SOC. DECLAR. 12
-2 741	-2 593	2 423	-1 603	1 803	-6 219	- 407	317	PERTES & RECTIFICATIONS 13
								AUTO CONSOMMATION 14
870	786	781	1 995	2 464	4 090	7 152	5 908	VENTES INTERIEURES 15
								MAZOUT LOURD(NOS 4,5 & 6)
12 899	11 266	12 344	13 065	11 264	7 861	6 978	4 247	PRODUCTION 1
-34	3 518	9 966	7 000	5 556	3 495	-4 009	43 000	ECHANGES INTER-PRODUITS 2
12 865	14 784	22 310	20 065	16 820	11 356	2 969	47 247	PRODUCTION NETTE 3
								RETOUR POUR ALIMENT. 4
								IMPORTATIONS 5
1 936	103	34	34	34	34	69	3 205	EXPORTATIONS 6
665	1	332		3 000				ENTREES INTER-PROVINCES 7
11 139	14 840	18 245	16 493	14 637	15 211	17 570	44 846	SORTIES INTER-PROVINCES 8
33 693	37 937	35 234	30 188	36 014	35 891	17 322	43 393	INVENTAIRE DE FERMETURE 9
4 026	6 166	3 659	3 993	5 782	4 616	7 403	1 514	ARRIV. SOC. NON-DECLAR. 10
1 538	1 590	892	992	2 075	1 332	4 001	1 668	ARRIV. DES SOC. DECLAR. 11
								EXPED. AUX SOC. DECLAR. 12
3 815	- 598	-3	- 206	2 023	-1 221	2 190	-2 998	PERTES & RECTIFICATIONS 13
								AUTO CONSOMMATION 14
1 518	772	9 836	11 791	1 007	739	5 111	5 282	VENTES INTERIEURES 15

TABLE 1. SUPPLY AND DISPOSITION OF PETROLEUM PRODUCTS, ALBERTA, DECEMBER 1992

CUBIC METRES	CUM. 1991	CUM. 1992	YEAR 1991	JAN. 1992	FEB. 1992	MAR. 1992	APR. 1992	MAY 1992
	CUM. 1991	CUM. 1992	ANN. 1991	JAN. 1992	FEV. 1992	MARS 1992	AVR. 1992	MAI 1992
ASPHALT								
1 PRODUCTION	775 635	709 696	775 635	36 863	56 201	51 541	56 647	35 043
2 INTERPRODUCT TRANSFERS	1 311		1 311					
5 IMPORTS	5 700	7 000	5 700				300	500
6 EXPORTS	2 746	7 963	2 746				26	351
7 INTERPROVINCIAL -IN-	219	82	219				69	
8 INTERPROVINCIAL -OUT-	240 797	201 744	240 797	381	1 074	3 145	9 922	17 587
9 CLOSING INVENTORY	136 174	98 532	136 174	161 445	204 725	239 268	260 752	220 471
10 REC. FROM NON-REP. COS.								
11 REC. FROM REP. COS.	246	78	246					
12 TO REPORTING COS.	66	214	66					
13 LOSSES & ADJUSTMENTS	8 495	5 526	8 495	- 245	1 949	1 251	997	1 207
14 OWN CONSUMPTION								
15 DOMESTIC SALES	491 225	539 051	491 225	11 456	9 898	12 602	24 587	56 679
COKE								
1 PRODUCTION	210 257	225 813	210 257	20 734	18 728	21 197	17 190	13 729
2 INTERPRODUCT TRANSFERS								
5 IMPORTS	58 700	25 700	58 700	3 100	2 800	1 100	2 100	2 600
6 EXPORTS								
7 INTERPROVINCIAL -IN-								
8 INTERPROVINCIAL -OUT-								
9 CLOSING INVENTORY	845	7 431	845	2 907	1 995	2 561	4 099	4 065
10 REC. FROM NON-REP. COS.								
11 REC. FROM REP. COS.								
12 TO REPORTING COS.								
13 LOSSES & ADJUSTMENTS	1		1				- 324	324
14 OWN CONSUMPTION	135 011	143 535	135 011	14 182	12 115	14 118	12 799	5 755
15 DOMESTIC SALES	134 075	101 392	134 075	7 590	10 325	7 613	5 277	10 284
LUBE OILS & GREASES								
1 PRODUCTION	159 332	159 467	159 332	13 089	12 426	20 395	20 531	13 164
2 INTERPRODUCT TRANSFERS	- 400	-6 686	- 400	-28	111	48	107	-24
4 TRANSFERS TO REF. FEED.	39 878	21 559	39 878	1 858	1 863	2 403	2 602	1 920
5 IMPORTS	2 990	6 359	2 990	499	600	387	187	400
6 EXPORTS	35	926	35	158	157	1	38	314
7 INTERPROVINCIAL -IN-	48 404	47 587	48 404	4 250	4 090	4 164	4 353	5 069
8 INTERPROVINCIAL -OUT-	98 760	90 719	98 760	5 881	6 800	9 176	8 448	9 932
9 CLOSING INVENTORY	41 556	39 449	41 556	43 720	43 780	47 344	53 666	52 315
10 REC. FROM NON-REP. COS.	36 847	18 633	36 847	1 519	1 527	2 118	2 000	1 978
11 REC. FROM REP. COS.	7 010	8 014	7 010	500	675	1 029	916	1 068
12 TO REPORTING COS.	13 228	14 061	13 228	1 302	1 032	1 532	1 318	1 008
13 LOSSES & ADJUSTMENTS	4 696	6 157	4 696	622	854	1 654	- 107	571
14 OWN CONSUMPTION	145	98	145	8	28	5	1	2
15 DOMESTIC SALES	102 780	101 961	102 780	7 836	8 635	9 806	9 472	9 259
STILL GAS								
1 PRODUCTION	849 596	800 708	849 596	71 159	66 269	67 670	63 816	60 511
2 INTERPRODUCT TRANSFERS								
9 CLOSING INVENTORY								
11 REC. FROM REP. COS.								
12 TO REPORTING COS.								
13 LOSSES & ADJUSTMENTS	26 228		26 228					
14 OWN CONSUMPTION	823 368	800 708	823 368	71 159	66 269	67 670	63 816	60 511
15 DOMESTIC SALES								
OTHER PRODUCTS								
1 PRODUCTION	1 843 122	1 235 063	1 843 122	129 543	97 681	57 961	90 583	88 052
2 INTERPRODUCT TRANSFERS	88 977	-49 465	88 977	8 963	7 133	-90 493	16 634	-9 929
4 TRANSFERS TO REF. FEED.	204 657	217 417	204 657	18 090	17 148	15 519	17 711	11 377
5 IMPORTS								
6 EXPORTS		330						
7 INTERPROVINCIAL -IN-	19 600	198 801	19 600	129	46 558	65 770	25	1 237
8 INTERPROVINCIAL -OUT-	1 871 513	1 212 024	1 871 513	143 965	140 307	87 142	86 704	45 775
9 CLOSING INVENTORY	291 649	410 950	291 649	277 481	284 134	223 969	234 144	269 990
10 REC. FROM NON-REP. COS.	260 032	240 526	260 032	22 338	19 654	10 441	16 677	16 979
11 REC. FROM REP. COS.	36 147	28 907	36 147	463	346	2 809	3 600	
12 TO REPORTING COS.	46 023	30 715	46 023	1 068	993	3 127	3 909	1 451
13 LOSSES & ADJUSTMENTS	-16 504	2 703	-16 504	5 645	3 222	-6 700	424	-4 594
14 OWN CONSUMPTION	4		4					
15 DOMESTIC SALES	90 659	71 342	90 659	6 836	3 049	7 565	8 596	6 484

TABLEAU 1. APPROVISIONNEMENT ET UTILISATION, PRODUITS PETROLIERS, ALBERTA, DECEMBRE 1992

JUNE 1992	JULY 1992	AUG. 1992	SEP. 1992	OCT. 1992	NOV. 1992	DEC. 1992	DEC. 1991		METRES CUBES
JUIN 1992	JULI. 1992	AOUT 1992	SEP. 1992	OCT. 1992	NOV. 1992	DEC. 1992	DEC. 1991		
79 860	103 367	98 994	77 584	60 792	28 718	24 086	22 913	ASPHALTE	
								PRODUCTION	1
								ECHANGES INTER-PRODUITS	2
800	1 500	700	1 700	1 300	100	100	300	IMPORTATIONS	5
437	294	4 239	1 528	1 088				EXPORTATIONS	6
		13					5	ENTREES INTER-PROVINCES	7
34 693	40 395	38 695	34 279	18 824	2 545	204	2 132	SORTIES INTER-PROVINCES	8
183 955	164 495	136 691	107 421	72 056	80 832	98 532	136 174	INVENTAIRE DE FERMETURE	9
							78	ARRIV. SOC. NON-DECLAR.	10
							214	ARRIV. DES SOC. DECLAR.	11
								EXPED. AUX SOC. DECLAR.	12
1 568	27	-2 273	-2 710	6 289	-2 355	- 179	-1 162	PERTES & RECTIFICATIONS	13
								AUTO CONSOMMATION	14
80 478	83 611	86 850	75 457	71 256	19 852	6 325	6 512	VENTES INTERIEURES	15
								COKE	
8 659	22 360	23 483	19 181	21 865	19 661	19 026	19 244	PRODUCTION	1
								ECHANGES INTER-PRODUITS	2
		1 100	4 600	2 100	3 100	3 100	4 100	IMPORTATIONS	5
								EXPORTATIONS	6
								ENTREES INTER-PROVINCES	7
								SORTIES INTER-PROVINCES	8
5 454	6 444	4 844	2 267	2 274	1 887	7 431	845	INVENTAIRE DE FERMETURE	9
								ARRIV. SOC. NON-DECLAR.	10
								ARRIV. DES SOC. DECLAR.	11
								EXPED. AUX SOC. DECLAR.	12
- 249	- 209	458						PERTES & RECTIFICATIONS	13
636	13 959	15 724	13 005	14 039	13 721	13 482	12 767	AUTO CONSOMMATION	14
6 883	7 620	10 001	13 353	9 919	9 427	3 100	9 732	VENTES INTERIEURES	15
								HUILES & GRAISSES LUBRIF.	
5 166	7 860	26 385	21 120	8 526	10 805	12 519	12 519	PRODUCTION	1
-1 818	-9	7	102	-5 412	119	-22	-22	ECHANGES INTER-PRODUITS	2
	1 598	1 623	2 324	1 958	1 477	1 830	1 830	RETOUR POUR ALIMENT.	4
	607	100	808	906	724	205	205	IMPORTATIONS	5
	4	11		6	7	6	6	EXPORTATIONS	6
3 604	3 299	3 857	4 863	3 349	3 363	3 326	3 213	ENTREES INTER-PROVINCES	7
7 627	6 962	7 072	9 291	12 037	3 615	3 878	6 532	SORTIES INTER-PROVINCES	8
44 245	45 537	60 985	60 386	36 891	38 447	39 449	41 556	INVENTAIRE DE FERMETURE	9
1 831	1 350	82	1 734	1 663	1 358	1 493	2 411	ARRIV. SOC. NON-DECLAR.	10
1 198	298	300	650	680	700		200	ARRIV. DES SOC. DECLAR.	11
1 641	816	889	1 369	1 530	665	959	1 847	EXPED. AUX SOC. DECLAR.	12
276	-5 285	- 750	7 939	17	- 322	688	865	PERTES & RECTIFICATIONS	13
14	5	18	2	5	6	4	3	AUTO CONSOMMATION	14
8 781	8 013	6 420	8 951	9 128	7 773	7 887	7 679	VENTES INTERIEURES	15
								GAZ DE DISTILLATION	
48 289	76 970	73 726	65 844	65 604	70 006	70 844	71 570	PRODUCTION	1
								ECHANGES INTER-PRODUITS	2
								INVENTAIRE DE FERMETURE	9
								ARRIV. DES SOC. DECLAR.	11
								EXPED. AUX SOC. DECLAR.	12
48 289	76 970	73 726	65 844	65 604	70 006	70 844	71 570	PERTES & RECTIFICATIONS	13
								AUTO CONSOMMATION	14
								VENTES INTERIEURES	15
								AUTRES PRODUITS	
171 592	71 454	113 514	80 739	137 572	117 899	78 473	153 713	PRODUCTION	1
11 486	22 579	12 942	-17 485	6 506	-43 050	25 249	- 574	ECHANGES INTER-PRODUITS	2
14 296	19 684	21 068	20 923	21 626	20 591	19 384	19 850	RETOUR POUR ALIMENT.	4
					134			IMPORTATIONS	5
196					30 043	27 853	408	EXPORTATIONS	6
20 000	1 868	1 039	1 030	3 249	139 868	91 736	138 217	ENTREES INTER-PROVINCES	7
52 653	103 426	110 083	110 874	99 491				SORTIES INTER-PROVINCES	8
399 354	399 813	418 319	370 119	413 144	373 825	410 950	291 649	INVENTAIRE DE FERMETURE	9
208	29 414	28 766	24 340	24 051	26 396	21 262	23 182	ARRIV. SOC. NON-DECLAR.	10
1 793	1 957	1 684	5 246	4 008	4 399	2 602	593	ARRIV. DES SOC. DECLAR.	11
1 423	1 832	1 959	6 566	2 403	3 534	2 450	1 026	EXPED. AUX SOC. DECLAR.	12
-1 582	967	-79	- 325	2 620	4 071	- 966	- 185	PERTES & RECTIFICATIONS	13
								AUTO CONSOMMATION	14
8 729	904	6 408	4 032	6 221	6 808	5 710	5 083	VENTES INTERIEURES	15

TABLE 1. SUPPLY AND DISPOSITION OF PETROLEUM PRODUCTS, BRITISH COLUMBIA, DECEMBER 1992

CUBIC METRES	CUM. 1991	CUM. 1992	YEAR 1991	JAN. 1992	FEB. 1992	MAR. 1992	APR. 1992	MAY 1992
	CUM. 1991	CUM. 1992	ANN. 1991	JAN. 1992	FEV. 1992	MARS 1992	AVR. 1992	MAI 1992
1 DOMESTIC CRUDE AND EQUIVALENT RECEIVED	7 020 601	7 774 040	7 020 601	629 543	619 012	625 207	634 180	707 810
A WESTERN CANADA	7 020 601	7 774 040	7 020 601	629 543	619 012	625 207	634 180	707 810
B EASTERN CANADA								
2 TOTAL IMPORTS OF CRUDE AND EQUIV.								
A ALGERIA								
B IRAN								
C IRAQ								
D KUWAIT								
E LIBYA								
F MEXICO								
G NIGERIA								
H NORWAY								
I SAUDI ARABIA								
J UNITED ARAB EMIRATES								
K UNITED KINGDOM								
L UNITED STATES								
M VENEZUELA								
N OTHERS								
3 TOTAL CRUDE AND EQUIV. RECEIVED BY REFS (1+2)	7 020 601	7 774 040	7 020 601	629 543	619 012	625 207	634 180	707 810
A BY PIPELINE	7 020 601	7 774 040	7 020 601	629 543	619 012	625 207	634 180	707 810
B BY OTHER MEANS								
4 OPENING INVENTORY CRUDE	106 240	82 329	106 240	82 329	77 792	64 648	68 392	88 946
5 CLOSING INVENTORY CRUDE	82 329	89 327	82 329	77 792	64 648	68 392	88 946	74 646
6 LOSSES & ADJUSTMENTS	-6 123	7 733	-6 123	-2 101	-89	3 637	1 095	-107
7 CRUDE & EQUIV. CHARGED	7 050 635	7 759 309	7 050 635	636 181	632 245	617 826	612 531	722 217
A CONVENTIONAL CRUDE LIGHT	6 138 379	6 833 347	6 138 379	579 792	521 012	548 818	555 144	678 932
B CONVENTIONAL CRUDE HEAVY	191 635	111 473	191 635	284	4 320	2 642	2 838	8 833
C SYNTHETIC CRUDE OIL	683 245	777 413	683 245	53 709	91 043	50 280	54 147	34 452
D CRUDE BITUMEN	795	795	795					
E CONDENSATE & PENTANES	36 581	37 076	36 581	2 396	15 870	16 086	402	
8 OTHER MATERIALS CHARGED	1 735 519	1 167 133	1 735 519	119 824	110 585	107 261	99 179	72 049
A CRUDE TOPS	768 418	826 218	768 418	73 972	83 596	76 898	61 260	59 800
B CRUDE BOTTOMS	162 586	48 645	162 586			3 862	1 077	
C LPG'S	34 622	16 241	34 622	2 079	2 508	1 147	394	187
D NATURAL GAS								
E LUBES FOR REPROCESSING	48 382	27 793	48 382	5 266	2 967	3 088	1 993	1 316
F OTHER FEEDSTOCKS	721 511	248 236	721 511	38 507	21 514	22 266	34 455	10 746
9 TOTAL FEED CHARGED (7+8)	8 786 154	8 926 442	8 786 154	756 005	742 830	725 087	711 710	794 266
10 REFINERY LOSSES	- 341 752	- 292 774	- 341 752	-29 039	-24 235	-27 794	-25 120	-28 166
TOTAL, ALL PRODUCTS								
1 REFINERY PRODUCTION	9 127 906	9 219 216	9 127 906	785 044	767 065	752 881	736 830	822 432
4 TRANSFERS TO REFINERY FEEDSTOCKS	1 735 519	1 167 133	1 735 519	119 824	110 585	107 261	99 179	72 049
5 IMPORTS	646 446	463 412	646 446	35 067	26 691	36 566	42 773	19 179
6 EXPORTS	1 485 062	1 851 963	1 485 062	55 816	228 703	158 665	148 915	169 811
7 INTERPROVINCIAL -IN-	3 366 408	3 308 549	3 366 408	268 149	330 312	261 469	219 517	218 301
8 INTERPROVINCIAL -OUT-	303 140	523 785	303 140	53 179	110 478	89 552	14 811	44 058
9 CLOSING INVENTORY	1 120 725	897 084	1 120 725	1 218 280	1 116 881	992 345	1 033 238	1 073 111
10 REC. FROM NON-REP. COS.	233 780	129 263	233 780	31 834	1 965	15 457	23 646	5 821
11 REC. FROM REP. COS.	2 247 763	2 449 281	2 247 763	151 898	138 554	142 366	495 567	154 206
12 DEL. TO REPORTING COS.	2 326 621	2 470 110	2 326 621	160 512	135 756	164 027	499 404	151 623
13 LOSSES & ADJUSTMENTS	-36 611	105 337	-36 611	22 872	12 936	18 067	-19 880	11 092
14 OWN CONSUMPTION	456 841	427 956	456 841	37 900	37 590	43 374	53 523	32 801
15 DOMESTIC SALES	9 365 816	9 247 080	9 365 816	724 334	729 938	752 329	681 488	698 632

TABLEAU 1. APPROVISIONNEMENT ET UTILISATION, PRODUITS PETROLIERS, COLOMBIE-BRITANNIQUE, DECEMBRE 1992

JUNE 1992	JULY 1992	AUG. 1992	SEP. 1992	OCT. 1992	NOV. 1992	DEC. 1992	DEC. 1991		METRES CUBES
JUIN 1992	JULI. 1992	AOUT 1992	SEP. 1992	OCT. 1992	NOV. 1992	DEC. 1992	DEC. 1991		
620 364	730 330	687 127	610 909	698 695	615 498	595 365	638 283	ARRIVAGES DE PETROLE BRUT & EQUIV. DOMESTIQUE DE L'OUEST DU CANADA DE L'EST DU CANADA	1 A B
620 364	730 330	687 127	610 909	698 695	615 498	595 365	638 283	TOTAL DES IMPORTATIONS DE BRUT ET D'EQUIVALENTE	2
								ALGERIE	A
								IRAN	B
								IRAQ	C
								KOWEIT	D
								LYBIE	E
								MEXIQUE	F
								NIGERIA	G
								NORVEGE	H
								ARABIE SAOUDITE	I
								EMIRATES ARABES UNIS	J
								ROYAUME-UNI	K
								ETATS UNIS	L
								VENEZUELA	M
								AUTRES	N
620 364	730 330	687 127	610 909	698 695	615 498	595 365	638 283	TOTAL ARRIV. DE BRUT ET EQUIV. AUX RAFFS. (1+2)	3
620 364	730 330	687 127	610 909	698 695	615 498	595 365	638 283	PAR PIPE-LINE	A
								PAR D'AUTRES MOYENS	B
74 646	104 149	86 727	112 353	95 912	100 730	90 887	87 280	STOCKS DE BRUT - DEBUT	4
104 149	86 727	112 353	95 912	100 730	90 887	89 327	82 329	STOCKS DE BRUT - FIN	5
122	1 016	- 100	-97	4 446	2	-91	1 822	PERTES ET RECTIFICATIONNS	6
590 739	746 736	661 601	627 447	689 431	625 339	597 016	641 412	BRUT & EQUIV. INTRODUIT	7
533 142	655 808	589 405	538 880	592 312	529 541	510 561	558 874	BRUT CONVENTIONEL LEGER	A
5 866	16 621	14 600	19 845	17 762	11 157	6 705	16 572	BRUT CONVENTIONEL LOURD	B
51 731	74 307	57 592	68 722	78 351	83 329	79 750	63 818	PETROLE BRUT SYNTHETIQUE	C
				1 006	1 312		2 148	PETROLE BITUMINEUX LOURD	D
		4						CONDENSATS ET PENTANES	E
62 361	55 404	115 068	99 693	107 336	121 298	97 075	128 414	AUTRES MAT. UTILISEES	8
36 707	27 359	80 384	80 303	85 767	84 014	76 158	85 605	PRODUITS DE DECONTANTION	A
8 619	10 434	15 320	1 047	17 080	7 977	309		RESIDUS DE BRUT	B
529	504	731	612	2 907	2 682	1 961	1 736	GPL	C
								GAZ NATUREL	D
1 747	1 321	1 906	2 115	1 582	2 260	2 232	2 674	LUBRIFIANTS RECYCLABLES	E
14 759	15 786	16 727	15 616	17 080	24 365	16 415	38 399	AUTRES CHARGES D'ALIMEN.	F
653 100	802 140	776 669	727 140	796 767	746 637	694 091	769 826	TOTAL ALIMENTATION(7+8)	9
-25 954	-25 884	-23 220	-20 405	-16 609	-20 416	-25 932	-26 788	PERTES EN RAFFINERIE	10
679 054	828 024	799 889	747 545	813 376	767 053	720 023	796 614	TOTAL, TOUS LES PRODUITS PROD. DES RAFFINERIES	1
62 361	55 404	115 068	99 693	107 336	121 298	97 075	128 414	RETOUR POUR ALIMENTATION DES RAFFINERIES	4
37 049	37 802	81 144	36 689	19 031	42 538	48 883	36 968	IMPORTATIONS	5
195 377	103 693	121 762	134 762	210 342	131 649R	192 468	195 445	EXPORTATIONS	6
217 513	290 370	363 879	296 948	280 978	324 265	236 848	332 432	ENTREES INTER-PROVINCES	7
39 507	22 743	18 669	16 793	23 533	46 791	43 669	33 873	SORTIES INTER-PROVINCES	8
850 830	957 779	1 046 796	1 060 985	1 010 459	1 063 421	897 084	1 120 725	INVENTAIRE DE FERMETURE	9
5 138	6 429	796	15 343	10 096	9 878	2 860	39 094	ARRIV. SOC. NON-DECLAR.	10
174 027	207 614	222 849	217 545	197 628	169 148	177 879	203 725	ARRIV. DES SOC. DECLAR.	11
175 947	185 236	225 423	203 443	211 447	171 186	186 106	205 847	EXPED. AUX SOC. DECLAR.	12
934	13 945	-3 122	3 650	12 479	14 848	17 516	15 640	PERTES & RECTIFICATIONS	13
31 222	39 961	32 777	31 643	31 787	34 031	21 347	32 826	AUTO CONSOMMATION	14
829 714	842 308	868 963	809 897	774 711	740 117R	794 649	780 847	VENTES INTERIEURES	15

TABLE 1. SUPPLY AND DISPOSITION OF PETROLEUM PRODUCTS, BRITISH COLUMBIA, DECEMBER 1992

CUBIC METRES	CUM. 1991	CUM. 1992	YEAR 1991	JAN. 1992	FEB. 1992	MAR. 1992	APR. 1992	MAY 1992
	CUM. 1991	CUM. 1992	ANN. 1991	JAN. 1992	FEV. 1992	MARS 1992	AVR. 1992	MAI 1992
PROPANE & PROPANE MIXES								
1 PRODUCTION	117 642	118 075	117 642	8 496	7 417	8 825	9 468	12 468
2 INTERPRODUCT TRANSFERS		171		171				
A. OF WHICH TO PETROCHEMS								
3 NET PRODUCTION	117 642	118 246	117 642	8 667	7 417	8 825	9 468	12 468
4 TRANSFERS TO REF. FEED.								
5 IMPORTS								
6 EXPORTS		3 842						
7 INTERPROVINCIAL -IN-		8 201	34				3 600	
8 INTERPROVINCIAL -OUT-	34						3 708	2 388
9 CLOSING INVENTORY	1 378	1 048	1 378	1 678	991	1 243	1 082	2 855
10 REC. FROM NON-REP. COS.		347						
11 REC. FROM REP. COS.	547	201	547				201	
12 TO REPORTING COS.								
13 LOSSES & ADJUSTMENTS	-2 252	-2 232	-2 252	- 161	- 135	- 174	- 285	- 168
14 OWN CONSUMPTION	9 281	4	9 281				1	
15 DOMESTIC SALES	110 069	116 993	110 069	8 528	8 239	8 747	10 006	8 475
16 TOTAL EXPORT(N.E.E.B.145)	122 454	77 750	122 454	9 964	5 987	6 878	9 036	9 927
BUTANE & BUTANE MIXES								
1 PRODUCTION	128 346	112 819	128 346	11 329	10 553	8 217	9 033	14 558
2 INTERPRODUCT TRANSFERS	-58 926	-18 967	-58 926	-7 373	-4 020	-4 267		- 882
A. OF WHICH TO PETROCHEMS								
3 NET PRODUCTION	69 420	93 852	69 420	3 956	6 533	3 950	9 033	13 676
4 TRANSFERS TO REF. FEED.	34 622	16 241	34 622	2 079	2 508	1 147	394	187
5 IMPORTS								
6 EXPORTS	429	2 327	429					965
7 INTERPROVINCIAL -IN-	5		5					
8 INTERPROVINCIAL -OUT-								
9 CLOSING INVENTORY	1 419	3 007	1 419	2 236	1 759	1 992	2 138	2 929
10 REC. FROM NON-REP. COS.	36 056	16 599	36 056	2 415	1 803	1 147	340	187
11 REC. FROM REP. COS.								
12 TO REPORTING COS.								
13 LOSSES & ADJUSTMENTS	-1 050	5 476	-1 050	-1				2 334
14 OWN CONSUMPTION								
15 DOMESTIC SALES	73 950	84 819	73 950	3 476	6 305	3 717	8 833	9 586
16 TOTAL EXPORT(N.E.E.B.145)	235 722	133 666	235 722	32 062	28 642	7 293	5 195	6 947
PETRO-CHEM FEEDSTOCKS								
1 PRODUCTION	43 221	27 432	43 221	73	4 920	1 283	648	5 085
2 INTERPRODUCT TRANSFERS	-10 969	53	-10 969	- 171	224			
A. OF WHICH ENERGY								
BACKFLOWS								
3 NET PRODUCTION	32 252	27 485	32 252	-98	5 144	1 283	648	5 085
4 TRANSFERS TO REF. FEED.								
5 IMPORTS								
6 EXPORTS	2 011	782	2 011	253	30	31	72	
7 INTERPROVINCIAL -IN-	2 920	2 513	2 920	252	165		144	
8 INTERPROVINCIAL -OUT-	75	42	75					42
9 CLOSING INVENTORY	221	458	221	53	339	255	228	92
10 REC. FROM NON-REP. COS.								
11 REC. FROM REP. COS.								
12 TO REPORTING COS.								
13 LOSSES & ADJUSTMENTS	2 020	- 104	2 020	- 168	23	-1		
14 OWN CONSUMPTION	22		22					
15 DOMESTIC SALES	29 849	29 041	29 849	237	4 970	1 337	747	5 179
NAPHTHA SPECIALTIES								
1 PRODUCTION	23 747	22 203	23 747	575	3 808	925	540	2 548
2 INTERPRODUCT TRANSFERS	7 611	5 163	7 611	186	322	26	3 292	42
3 NET PRODUCTION	31 358	27 366	31 358	761	4 130	951	3 832	2 590
4 TRANSFERS TO REF. FEED.								
5 IMPORTS	52	65	52	2		3	4	6
6 EXPORTS	26 154	21 682	26 154	1 580	1 061	4 873	1 078	24
7 INTERPROVINCIAL -IN-	7 347	12 760	7 347	372	384	318	457	198
8 INTERPROVINCIAL -OUT-	997	26	997			2	6	3
9 CLOSING INVENTORY	5 472	6 212	5 472	4 330	6 997	2 580	4 766	4 737
10 REC. FROM NON-REP. COS.	84	12	84	6				
11 REC. FROM REP. COS.	1 020	938	1 020		225	60	60	114
12 TO REPORTING COS.	1 811	963	1 811		149	60	60	114
13 LOSSES & ADJUSTMENTS	1 138	- 516	1 138	-11	42	2	1	8
14 OWN CONSUMPTION	459	3	459					
15 DOMESTIC SALES	11 489	18 243	11 489	714	822	812	1 022	2 788

TABLEAU 1. APPROVISIONNEMENT ET UTILISATION, PRODUITS PETROLIERS, COLOMBIE-BRITANNIQUE, DECEMBRE 1992

JUNE 1992	JULY 1992	AUG. 1992	SEP. 1992	OCT. 1992	NOV. 1992	DEC. 1992	DEC. 1991	
JUN 1992	JUI. 1992	AOUT 1992	SEP. 1992	OCT. 1992	NOV. 1992	DEC. 1992	DEC. 1991	METRES CUBES
10 669	13 668	11 540	8 644	9 534	8 587	8 759	9 486	PROPANE & MEL DE PROPANE
10 669	13 668	11 540	8 644	9 534	8 587	8 759	9 486	PRODUCTION 1
								ECHANGES INTER-PRODUITS 2
								PORTION POUR PETROCHIM. A. 3
								PRODUCTION NETTE
								RETOUR POUR ALIMENT. 4
								IMPORTATIONS 5
								EXPORTATIONS 6
								ENTREES INTER-PROVINCES 7
								SORTIES INTER-PROVINCES 8
348			1 077	628	135	107		INVENTAIRE DE FERMETURE 9
1 207	1 550	1 404	904	1 222	1 140	1 048	1 378	ARRIV. SOC. NON-DECLAR. 10
				232	115		547	ARRIV. DES SOC. DECLAR. 11
								EXPED. AUX SOC. DECLAR. 12
- 207	- 130	- 118	- 157	- 543	- 132	- 22	- 157	PERTES & RECTIFICATIONS 13
		1	1		1			AUTO CONSOMMATION 14
12 176	13 455	11 803	8 223	9 363	8 998	8 980	9 812	VENTES INTERIEURES 15
8 764	8 458	7 199	11 537				17 545	TOTAL EXPORT(O.N.E.145) 16
								BUTANE ET MEL DE BUTANE
10 924	15 681	13 210	6 720	5 251	3 770	3 573	9 469	PRODUCTION 1
	- 414		- 464	- 1 288	- 137	- 122	- 9 075	ECHANGES INTER-PRODUITS 2
10 924	15 267	13 210	6 256	3 963	3 633	3 451	394	PORTION POUR PETROCHIM. A. 3
								PRODUCTION NETTE
								RETOUR POUR ALIMENT. 4
								IMPORTATIONS 5
								EXPORTATIONS 6
								ENTREES INTER-PROVINCES 7
								SORTIES INTER-PROVINCES 8
529	504	731	612	2 907	2 682	1 961	1 736	INVENTAIRE DE FERMETURE 9
1 362	1 904	2 195	2 503	2 143	1 497	3 007	1 419	ARRIV. SOC. NON-DECLAR. 10
	504	731	676	3 333	2 402	2 532	2 411	ARRIV. DES SOC. DECLAR. 11
								EXPED. AUX SOC. DECLAR. 12
1	33	1 071	1 078	959	1		- 1 403	PERTES & RECTIFICATIONS 13
								AUTO CONSOMMATION 14
10 765	15 055	11 848	4 934	3 790	3 998	2 512	3 578	VENTES INTERIEURES 15
10 748	10 334	14 790	17 655				32 880	TOTAL EXPORT(O.N.E.145) 16
								CHARGES PETROCHIMIQUES
2 972	2 437	837	3 298	3 759	1 343	777	3 025	PRODUCTION 1
								ECHANGES INTER-PRODUITS 2
								DONT LE RENVOI DES PRODUITS EMERGETIQUES A. 3
								PRODUCTION NETTE
								RETOUR POUR ALIMENT. 4
								IMPORTATIONS 5
								EXPORTATIONS 6
								ENTREES INTER-PROVINCES 7
								SORTIES INTER-PRDVINCES 8
103		91	118	25	34	25		INVENTAIRE DE FERMETURE 9
590		531	226	330	63	212		ARRIV. SOC. NON-DECLAR. 10
								ARRIV. DES SOC. DECLAR. 11
								EXPED. AUX SOC. DECLAR. 12
385	196	398	280	419	345	458	221	PERTES & RECTIFICATIONS 13
								AUTO CONSOMMATION 14
38			- 3	- 1	8			VENTES INTERIEURES 15
3 128	2 626	1 075	3 527	3 926	1 438	851	3 025	TOTAL EXPORT(O.N.E.145) 16
								PROD SPECIAUX BASE/NAPH
399	2 859	2 678	397	4 301	2 046	1 127	620	PRODUCTION 1
12	87	10	165	84	559	378	189	ECHANGES INTER-PRODUITS 2
411	2 946	2 688	562	4 385	2 605	1 505	809	PRODUCTION NETTE 3
								RETOUR POUR ALIMENT. 4
								IMPORTATIONS 5
								EXPORTATIONS 6
								ENTREES INTER-PROVINCES 7
								SORTIES INTER-PROVINCES 8
2 176	1 566	1 529	1 894	1 985	2 018	1 898	1 023	INVENTAIRE DE FERMETURE 9
2 460	1 617	1 484	1 069	1 709	1 208	1 484	378	ARRIV. SOC. NON-DECLAR. 10
2	5	3	1		4		26	ARRIV. DES SOC. DECLAR. 11
								EXPED. AUX SOC. DECLAR. 12
3 684	5 411	6 559	4 415	7 132	7 005	6 212	5 472	PERTES & RECTIFICATIDMS 13
		6	82					AUTO CONSOMMATION 14
	298						1	VENTES INTERIEURES 15
	340	240						TOTAL EXPORT(O.N.E.145) 16
- 9	- 613		10	8	- 43	89	- 24	PROD SPECIAUX BASE/NAPH
			1	2				PRODUCTION 1
1 763	1 840	1 361	1 953	1 388	1 981	1 799	304	ECHANGES INTER-PRODUITS 2
								PRODUCTION NETTE 3
								RETOUR POUR ALIMENT. 4
								IMPORTATIONS 5
								EXPORTATIONS 6
								ENTREES INTER-PROVINCES 7
								SORTIES INTER-PROVINCES 8
								INVENTAIRE DE FERMETURE 9
								ARRIV. SOC. NON-DECLAR. 10
								ARRIV. DES SOC. DECLAR. 11
								EXPED. AUX SOC. DECLAR. 12
								PERTES & RECTIFICATIDMS 13
								AUTO CONSOMMATION 14
								VENTES INTERIEURES 15

TABLE 1. SUPPLY AND DISPOSITION OF PETROLEUM PRODUCTS, BRITISH COLUMBIA, DECEMBER 1992

CUBIC METRES	CUM. 1991	CUM. 1992	YEAR 1991	JAN. 1992	FEB. 1992	MAR. 1992	APR. 1992	MAY 1992
	CUM. 1991	CUM. 1992	ANN. 1991	JAN. 1992	FEV. 1992	MARS 1992	AVR. 1992	MAI 1992
AVIATION GASOLINE								
1 PRODUCTION	3 923	2 392	3 923	523		181	439	275
2 INTERPRODUCT TRANSFERS	- 494	- 334	- 494	-3	-26	-7	-12	1
3 NET PRODUCTION	3 429	2 058	3 429	520		174	427	276
4 TRANSFERS TO REF. FEED.								
5 IMPORTS	8 101	6 435	8 101	243	203	639	1 564	239
6 EXPORTS	10	272	10			28	108	36
7 INTERPROVINCIAL -IN-	24 146	20 779	24 146	1 123	568	1 496	1 635	1 557
8 INTERPROVINCIAL -OUT-	3 410	5 145	3 410			585		1 212
9 CLOSING INVENTORY	4 435	4 221	4 435	4 985	4 491	4 461	4 761	4 042
10 REC. FROM NON-REP. COS.	6 741	4 713	6 741	146	437	555	272	687
11 REC. FROM REP. COS.	6 717	4 763	6 717	179	182	590	586	816
12 TO REPORTING COS.								
13 LOSSES & ADJUSTMENTS	4 832	- 646	4 832	531	-53	298	75	- 792
14 OWN CONSUMPTION	6	3	6		3			
15 DOMESTIC SALES	27 686	24 662	27 686	772	1 544	1 393	2 829	2 206
MOTOR GASOLINE								
1 PRODUCTION	3 471 771	3 180 837	3 471 771	262 028	234 913	258 888	243 806	270 274
2 INTERPRODUCT TRANSFERS	132 697	338 267	132 697	29 389	13 421	38 355	67 379	71 646
3 NET PRODUCTION	3 604 468	3 519 104	3 604 468	291 417	248 334	297 243	311 185	341 920
4 TRANSFERS TO REF. FEED.	84	117	84	4	5	6	11	12
5 IMPORTS	63 799	16 899	63 799	2 900	2 500	1 000	500	400
6 EXPORTS	777 956	835 747	777 956	21 795	98 469	98 275	71 402	97 477
7 INTERPROVINCIAL -IN-	813 741	1 105 886	813 741	60 572	100 776	72 937	80 191	86 689
8 INTERPROVINCIAL -OUT-	74 904	65 497	74 904	3 485	3 830	7 619	1 821	23 025
9 CLOSING INVENTORY	335 991	286 342	335 991	392 275	372 590	333 216	362 785	349 444
10 REC. FROM NON-REP. COS.								
11 REC. FROM REP. COS.	991 198	1 210 676	991 198	56 044	55 350	53 705	396 451	64 450
12 TO REPORTING COS.	1 043 602	1 215 039	1 043 602	55 717	56 754	61 189	396 686	65 465
13 LOSSES & ADJUSTMENTS	4 294	49 166	4 294	8 947	5 739	2 138	-2 945	2 883
14 OWN CONSUMPTION	164	162	164	12	10	8	6	12
15 DOMESTIC SALES	3 625 926	3 736 486	3 625 926	264 689	261 838	295 024	291 777	317 926
SALES BY GRADE:								
16 PREMIUM	611 183	690 623	611 183	47 423	48 358	54 779	54 749	58 066
17 MID GRADE	335 356	365 455	335 356	23 588	23 749	27 096	26 756	31 071
18 REGULAR NO-LEAD	2 677 273	2 680 299	2 677 273	193 678	189 731	213 149	210 258	228 765
19 REGULAR LEADED	2 114	109	2 114				14	24
20 RETAIL SALES OF MOGAS	3 213 846	3 345 046	3 213 846	235 903	233 362	262 939	262 468	285 990
AV-TURBO FUEL KERO TYPE								
1 PRODUCTION	761 705	886 494	761 705	62 806	67 276	87 703	75 548	101 313
2 INTERPRODUCT TRANSFERS	-2 427	-11 312	-2 427	- 446	2 038	-2 172	-6 395	- 128
3 NET PRODUCTION	759 278	875 182	759 278	62 360	69 314	85 531	69 153	101 185
4 TRANSFERS TO REF. FEED.								
5 IMPORTS	120 251	178 909	120 251	8 700	5 200	14 200	9 500	4 700
6 EXPORTS	37 235	151 988	37 235		20 014		34 800	11 000
7 INTERPROVINCIAL -IN-	11 709	9 989	11 709	552	309	497	411	4 002
8 INTERPROVINCIAL -OUT-	1 669	3 291	1 669	2 219	23	34	112	903
9 CLOSING INVENTORY	51 031	52 009	51 031	50 455	42 444	61 462	32 026	70 833
10 REC. FROM NON-REP. COS.								
11 REC. FROM REP. COS.	360 761	479 107	360 761	31 709	24 419	30 976	39 684	40 673
12 TO REPORTING COS.	356 366	474 686	356 366	30 450	22 245	30 473	45 728	37 626
13 LOSSES & ADJUSTMENTS	5 152	12 124	5 152	234	- 191	-1 146	- 138	2 480
14 OWN CONSUMPTION	37	48	37	1	5	1	6	18
15 DOMESTIC SALES	846 261	900 072	846 261	70 993	65 157	82 824	67 676	59 726
AV-TURBO FUEL NAPH TYPE								
1 PRODUCTION	142 812	165 855	142 812	14 837	13 537	12 782	12 572	16 075
2 INTERPRODUCT TRANSFERS	-20 094	-13 265	-20 094	-4 337	-2 134	-1 533	-2 311	-2 146
3 NET PRODUCTION	122 718	152 590	122 718	10 500	11 403	11 249	10 261	13 929
4 TRANSFERS TO REF. FEED.	13	1	13	1				
5 IMPORTS		300					100	
6 EXPORTS	59 912	95 834	59 912	8 098	8 021	7 988	7 984	7 963
7 INTERPROVINCIAL -IN-	32 429	22 468	32 429	3 196	3 010	3 871	1 432	4 425
8 INTERPROVINCIAL -OUT-	1 870	3 895	1 870	28	14		12	1 024
9 CLOSING INVENTORY	21 755	19 208	21 755	19 898	22 760	23 219	19 737	25 232
10 REC. FROM NON-REP. COS.								
11 REC. FROM REP. COS.	36 615	10 785	36 615	874	904	949	582	958
12 TO REPORTING COS.	38 973	11 028	38 973	948	888	895	568	623
13 LOSSES & ADJUSTMENTS	2 137	97	2 137	446	-1 127	933	-59	-69
14 OWN CONSUMPTION								
15 DOMESTIC SALES	81 425	77 835	81 425	6 906	4 659	5 794	7 352	4 276

TABLEAU 1. APPROVISIONNEMENT ET UTILISATION, PRODUITS PETROLIERS, COLOMBIE-BRITANNIQUE, DECEMBRE 1992

JUNE 1992	JULY 1992	AUG. 1992	SEP. 1992	OCT. 1992	NOV. 1992	DEC. 1992	DEC. 1991	METRES CUBES
JUIN 1992	JUI. 1992	AOÛT 1992	SEP. 1992	OCT. 1992	NOV. 1992	DEC. 1992	DEC. 1991	
493	327				117	37		ESSENCE D'AVIATION
4	-2				-73	-7		PRODUCTION
489	325	-90	-89	-22	44	30	-19	ECHANGES INTER-PRODUITS
		-90	-89	-22			-19	PRODUCTION NETTE
993	879	200	305	359	359	452	364	RETOUR POUR ALIMENT.
45		9	36			10		IMPORTATIONS
2 006	2 447	3 746	3 340	688	1 819	354	511	EXPORTATIONS
454	440		2 076		2	376	64	ENTREES INTER-PROVINCES
								SORTIES INTER-PROVINCES
4 438	4 227	4 551	4 387	3 063	4 809	4 221	4 435	INVENTAIRE DE FERMETURE
								ARRIV. SOC. NON-DECLAR.
828	208	478	484	380	74	164	309	ARRIV. DES SOC. DECLAR.
286	567	608	303	253	262	131	196	EXPED. AUX SOC. DECLAR.
								PERTES & RECTIFICATIONS
236	23	- 583	- 259	975	-1 106	9	174	AUTO CONSOMMATION
2 899	3 040	3 976	2 048	1 501	1 392	1 062	911	VENTES INTERIEURES
								ESSENCE POUR MOTEURS
242 707	251 233	266 265	302 659	320 677	254 622	272 765	228 382	PRODUCTION
20 131	43 813	34 606	34 7	86	19 802	- 708	77 671	ECHANGES INTER-PRODUITS
262 838	295 046	300 871	303 006	320 763	274 424	272 057	306 053	PRODUCTION NETTE
13	11	11	13	10	9	12	5	RETOUR POUR ALIMENT.
800	600	700	100	1 083	2 883	3 433	1 700	IMPORTATIONS
83 768	43 298	67 816	68 716	78 400	50 716R	55 615	75 829	EXPORTATIONS
87 426	109 664	156 785	87 767	90 093	94 778	78 208	85 139	ENTREES INTER-PROVINCES
2 593	4 022	4 628	2 018	1 616	3 344	7 496	8 690	SORTIES INTER-PROVINCES
276 732	292 077	305 635	292 688	305 386	325 692	286 342	335 991	INVENTAIRE DE FERMETURE
								ARRIV. SOC. NON-DECLAR.
78 166	88 906	92 736	87 130	84 740	81 121	71 877	84 685	ARRIV. DES SOC. DECLAR.
84 395	72 749	111 340	77 652	88 726	68 248	76 118	84 454	EXPED. AUX SOC. DECLAR.
								PERTES & RECTIFICATIONS
5 592	8 627	-2 460	1 807	6 404	3 967	8 467	9 108	AUTO CONSOMMATION
8	16	3	17		50	20	8	
325 573	350 148	356 196	340 727	308 825	306 566R	317 197	296 232	VENTES INTERIEURES
								VENTES PAR CATEGORIE:
58 264	62 250	65 684	63 898	58 470	57 840	60 842	54 253	SUPER
32 962	37 512	40 750	33 653	29 155	28 925	30 238	27 438	INTERMEDIAIRE
234 335	250 361	249 730	243 176	221 200	219 799R	226 117	214 541	ORDINAIRE SANS PLOMB
12	25	32			2			ORDINAIRE AVEC PLOMB
292 869	316 002R	321 460R	307 500R	273 918	271 774	280 861	262 470	VENTES NETTES AU DETAIL
								CARBUREACTEUR-TYPE KERO
54 766	69 678	78 737	75 932	84 852	62 440	65 443	67 707	PRODUCTION
150	- 414	- 315	- 533	-4 705	9 147	-7 539	-1 175	ECHANGES INTER-PRODUITS
54 916	69 264	78 422	75 399	80 147	71 587	57 904	66 532	PRODUCTION NETTE
								RETOUR POUR ALIMENT.
14 300	13 495	27 653	18 961	14 200	19 100	28 900	14 200	IMPORTATIONS
23 037	17 467	352	17 500	16 689	11 129		8 481	EXPORTATIONS
405	1 860	498	407	484	229	335	6 271	ENTREES INTER-PROVINCES
							31	SORTIES INTER-PROVINCES
34 804	28 805	47 725	47 943	51 376	58 309	52 009	51 031	INVENTAIRE DE FERMETURE
								ARRIV. SOC. NON-DECLAR.
36 172	51 819	59 450	53 825	41 521	35 228	33 631	32 937	ARRIV. DES SOC. DECLAR.
31 957	53 164	63 512	51 095	40 555	32 916	34 965	34 923	EXPED. AUX SOC. DECLAR.
								PERTES & RECTIFICATIONS
2 700	- 903	-1 703	- 237	868	930	9 230	659	AUTO CONSOMMATION
8		2	3	3		1	3	
84 120	72 709	84 940	80 013	74 804	74 236	82 874	76 782	VENTES INTERIEURES
								CARBUREACTEUR-TYPE NAPHTE
15 124	13 455	15 923	9 254	15 941	16 500	9 855	13 104	PRODUCTION
-30	-28	-28	-67	-39	-25	-587	-318	ECHANGES INTER-PRODUITS
15 094	13 427	15 895	9 187	15 902	16 475	9 268	12 786	PRODUCTION NETTE
							1	RETOUR POUR ALIMENT.
7 953	7 925	7 918	7 940	7 986	8 002	8 056	8 032	IMPORTATIONS
879	1 376	2 221	566	800	97	595	2 491	EXPORTATIONS
2 132	513	27	85	1		59		ENTREES INTER-PROVINCES
								SORTIES INTER-PROVINCES
24 796	23 852	23 931	15 964	21 298	22 967	19 208	21 755	INVENTAIRE DE FERMETURE
								ARRIV. SOC. NON-DECLAR.
643	1 886	1 680	1 045	782	65	417	1 442	ARRIV. DES SOC. DECLAR.
1 099	610	2 689	1 345	520	478	365	1 112	EXPED. AUX SOC. DECLAR.
								PERTES & RECTIFICATIONS
-2 005	1 557	- 539	1 452	-44	- 758	310	1 608	AUTO CONSOMMATION
7 873	7 028	9 622	7 943	3 687	7 446	5 249	5 373	VENTES INTERIEURES

TABLE 1. SUPPLY AND DISPOSITION OF PETROLEUM PRODUCTS, BRITISH COLUMBIA, DECEMBER 1992

CUBIC METRES	CUM. 1991	CUM. 1992	YEAR 1991	JAN. 1992	FEB. 1992	MAR. 1992	APR. 1992	MAY 1992
	CUM. 1991	CUM. 1992	ANN. 1991	JAN. 1992	FEV. 1992	MARS 1992	AVR. 1992	MAI 1992
STOVE OIL KEROSENE								
1 PRODUCTION	334 240	284 242	334 240	23 116	27 147	21 724	14 982	22 277
2 INTERPRODUCT TRANSFERS	- 322 881	- 289 722	- 322 881	-47 184	-53 379	-22 535	-10 616	-10 318
3 NET PRODUCTION	11 359	-5 480	11 359	-24 068	-6 232	- 811	4 366	11 959
4 TRANSFERS TO REF. FEED.								
5 IMPORTS	829	54	829	18				18
6 EXPORTS	942	6	942	1	1	1		
7 INTERPROVINCIAL -IN-	91 544	48 944	91 544	7 655	3 520	529	345	235
8 INTERPROVINCIAL -OUT-	27 701	25 901	27 701	126	4 313	1 734	27	1 049
9 CLOSING INVENTORY	84 592	72 940	84 592	62 617	52 986	47 367	51 419	61 250
10 REC. FROM NON-REP. COS.								
11 REC. FROM REP. COS.	54 126	30 743	54 126	4 247	2 112	2 867	1 037	1 694
12 TO REPORTING COS.	49 294	29 211	49 294	3 818	1 621	2 764	1 557	275
13 LOSSES & ADJUSTMENTS	-5 824	-2 942	-5 824	997	-99	977	-2 086	1 323
14 OWN CONSUMPTION	90	14	90	4	5	4		
15 DOMESTIC SALES	50 322	33 723	50 322	4 881	3 190	2 724	2 198	1 428
DIESEL FUEL OIL								
1 PRODUCTION	2 465 153	2 435 204	2 465 153	226 398	194 876	177 664	198 842	192 104
2 INTERPRODUCT TRANSFERS	- 168 575	- 184 682	- 168 575	-4 374	-1 923	-46 426	-28 509	-49 538
3 NET PRODUCTION	2 296 578	2 250 522	2 296 578	222 024	192 953	131 238	170 333	142 566
4 TRANSFERS TO REF. FEED.	17	3	17	3				
5 IMPORTS	19 300	43 829	19 300	8 400	3 000	3 600	11 762	8 500
6 EXPORTS	505 335	586 103	505 335	14 500	95 514	43 232	10 380	24 114
7 INTERPROVINCIAL -IN-	818 460	981 496	818 460	92 812	117 357	78 387	53 356	68 355
8 INTERPROVINCIAL -OUT-	102 505	136 741	102 505	41 722	36 497	9 524	3 757	2 517
9 CLOSING INVENTORY	251 336	187 350	251 336	296 396	265 765	203 025	234 556	224 559
10 REC. FROM NON-REP. COS.								
11 REC. FROM REP. COS.	747 383	665 522	747 383	57 780	53 595	47 135	51 308	39 170
12 TO REPORTING COS.	756 222	683 350	756 222	69 112	52 157	58 389	47 739	43 041
13 LOSSES & ADJUSTMENTS	-8 563	2 339	-8 563	1 435	1 490	1 267	-2 058	634
14 OWN CONSUMPTION	2 741	1 002	2 741	78	89	64	20	85
15 DOMESTIC SALES	2 531 529	2 595 817	2 531 529	209 104	211 789	210 624	195 390	198 197
LIGHT FUEL OIL (#2 & 3)								
1 PRODUCTION	8 126	5 866	8 126	274		910		894
2 INTERPRODUCT TRANSFERS	486 342	383 419	486 342	55 530	28 419	25 109	26 916	40 432
3 NET PRODUCTION	494 468	389 285	494 468	55 804	28 419	26 019	26 916	41 326
4 TRANSFERS TO REF. FEED.								
5 IMPORTS	4 800	27 400	4 800	2 500	800	4 900	1 000	2 700
6 EXPORTS	49	30	49	9	2	3	2	3
7 INTERPROVINCIAL -IN-	2 590	16 538	2 590	353	254	14 780	55	40
8 INTERPROVINCIAL -OUT-	52 452	66 544	52 452	5 441	1 647	9 943	4 820	11 806
9 CLOSING INVENTORY	20 654	7 554	20 654	20 917	4 966	5 831	3 843	4 607
10 REC. FROM NON-REP. COS.								
11 REC. FROM REP. COS.	16 556	18 453	16 556	259	150	788	737	2 068
12 TO REPORTING COS.	44 197	27 941	44 197	45	516	884	2 891	3 482
13 LOSSES & ADJUSTMENTS	14 350	19 642	14 350	5 736	2 718	- 568	-1 733	601
14 OWN CONSUMPTION	341	14	341	1		4		
15 DOMESTIC SALES	389 519	350 605	389 519	47 421	40 691	35 356	24 716	29 478
HEAVY FUEL OIL (#4,5 & 6)								
1 PRODUCTION	728 043	756 532	728 043	69 739	81 462	56 430	50 991	58 398
2 INTERPRODUCT TRANSFERS	66 184	78 102	66 184	12 151	7 234	2 587	1 514	21 002
3 NET PRODUCTION	794 227	834 634	794 227	81 890	88 696	59 017	52 505	79 400
4 TRANSFERS TO REF. FEED.								
5 IMPORTS	320 908	93 800	320 908	5 900	5 500	5 700	11 400	
6 EXPORTS	18 551	156 672	18 551	9 578	5 488	3 980	23 015	28 172
7 INTERPROVINCIAL -IN-	72 279	20 097	72 279	3 133		4 383	452	343
8 INTERPROVINCIAL -OUT-	21 646	20 928	21 646		19 730	75	382	76
9 CLOSING INVENTORY	91 243	33 284	91 243	90 492	59 645	34 215	52 972	78 914
10 REC. FROM NON-REP. COS.								
11 REC. FROM REP. COS.	7 912	19 120	7 912	495	1 272	4 928	4 868	4 195
12 TO REPORTING COS.	2 824	14 830	2 824	239	922	8 434	3 301	
13 LOSSES & ADJUSTMENTS	-1 655	2 836	-1 655	-69	1 310	9 192	-4 813	1 759
14 OWN CONSUMPTION	1 990	946	1 990	33	41			53
15 DOMESTIC SALES	1 124 452	829 398	1 124 452	82 388	98 824	77 777	28 583	27 936

TABLEAU 1. APPROVISIONNEMENT ET UTILISATION, PRODUITS PETROLIERS, COLOMBIE-BRITANNIQUE, DECEMBRE 1992

JUNE 1992	JULY 1992	AUG. 1992	SEP. 1992	OCT. 1992	NOV. 1992	DEC. 1992	DEC. 1991	
JUIN 1992	JUI. 1992	AOUT 1992	SEP. 1992	OCT. 1992	NOV. 1992	DEC. 1992	DEC. 1991	METRES CUBES
6 009	13 663	34 919	22 763	26 623	36 501	34 518	40 791	MAZOUT POUR POELES
-10 912	-10 600	-10 868	-19 586	-33 855	-35 745	-44 124	-38 542	PRODUCTION
-4 903	3 063	24 051	3 177	-7 232	756	-9 606	2 249	ECHANGES INTER-PRODUITS
								PRODUCTION NETTE
								RETOUR POUR ALIMENT.
							18	IMPORTATIONS
							2	EXPORTATIONS
3 193	190	3 381	9 132	8 095	5 584	7 085	11 648	ENTREES INTER-PROVINCES
1	573	2 909	4 534	6 056	4 579		162	SORTIES INTER-PROVINCES
59 498	62 912	86 877	95 448	83 244	82 095	72 940	84 592	INVENTAIRE DE FERMETURE
1 252	1 453	1 536	4 576	3 339	3 555	3 075	4 695	ARRIV. SOC. NON-DECLAR.
141	112	497	2 686	8 033	3 973	3 734	3 971	ARRIV. DES SOC. DECLAR.
								EXPED. AUX SOC. DECLAR.
22	- 108	- 201	-1 908	-1 270	- 740	151	83	PERTES & RECTIFICATIONS
						1		AUTO CONSOMMATION
1 130	715	1 798	3 002	3 587	3 231	5 839	4 641	VENTES INTERIEURES
								CARBURANT DIESEL
182 463	215 446	203 799	201 191	219 541	212 869	210 011	204 502	PRODUCTION
1 282	-10 403	-46 513	-8 037	7 805	8 115	-6 161	-1 608	ECHANGES INTER-PRODUITS
183 745	205 043	157 286	193 154	227 346	220 984	203 850	202 894	PRODUCTION NETTE
							1	RETOUR POUR ALIMENT.
								IMPORTATIONS
400	200	7 367		300		300		EXPORTATIONS
68 361	28 690	39 006	32 700	76 752	42 760	110 092	102 029	ENTREES INTER-PROVINCES
71 392	78 414	83 424	79 796	84 943	102 211	71 049	88 328	SORTIES INTER-PROVINCES
4 678	5 505	5 390	6 817	11 926	4 682	3 726	5 737	INVENTAIRE DE FERMETURE
184 503	202 405	199 798	200 336	184 886	241 541	187 350	251 336	ARRIV. SOC. NON-DECLAR.
46 193	58 777	62 000	68 409	65 642	48 831	66 682	75 156	ARRIV. DES SOC. DECLAR.
47 185	54 409	44 162	66 699	70 229	65 209	65 019	74 116	EXPED. AUX SOC. DECLAR.
-2 683	- 570	1 120	- 554	1 430	260	568	3 808	PERTES & RECTIFICATIONS
89	111	78	94	94	121	79	115	AUTO CONSOMMATION
224 156	236 387	222 928	235 065	233 250	202 339	216 588	203 474	VENTES INTERIEURES
								MAZOUT LEGER (NOS 2 & 3)
18 791	105	548		731	2 222	182	90	PRODUCTION
18 791	20 369	21 474	26 306	28 748	34 516	56 809	50 737	ECHANGES INTER-PRODUITS
	20 474	22 022	26 306	29 479	36 738	56 991	50 827	PRODUCTION NETTE
								RETOUR POUR ALIMENT.
3 100	900	7 800	2 400	300	500	500	800	IMPORTATIONS
								EXPORTATIONS
12		1	2	3	2	3	7	ENTREES INTER-PROVINCES
8 858	10 510	5 073	442	269	8	225	8	SORTIES INTER-PROVINCES
			82	76	4 110	4 178	1 933	INVENTAIRE DE FERMETURE
3 986	4 100	4 610	3 656	4 448	6 909	7 554	20 654	ARRIV. SOC. NON-DECLAR.
4 015	2 475	4 314	1 576	459	34	1 578	2 863	ARRIV. DES SOC. DECLAR.
4 157	1 720	2 316	3 553	2 580	48	5 749	6 976	EXPED. AUX SOC. DECLAR.
- 793	3 894	2 303	2 469	1 951	3 039	25	2 044	PERTES & RECTIFICATIONS
			5			4	1	AUTO CONSOMMATION
14 317	7 611	24 033	25 567	25 105	27 620	48 690	44 244	VENTES INTERIEURES
								MAZOUT LOURD(NOS 4,5 & 6)
56 276	72 246	49 585	54 294	65 343	70 393	71 375	82 247	PRODUCTION
- 164	839	10 797	5 807	7 192	5 748	3 395	1 391	ECHANGES INTER-PRODUITS
56 112	73 085	60 382	60 101	72 535	76 141	74 770	83 638	PRODUCTION NETTE
								RETOUR POUR ALIMENT.
5 000	8 200	19 500	12 600		11 800	8 200	9 000	IMPORTATIONS
8 567	4 745	5 035	5 852	28 499	16 975	16 766	17 126	EXPORTATIONS
810	2 160	2 471	4 175	297	532	1 341	33 000	ENTREES INTER-PROVINCES
333		332					17 126	SORTIES INTER-PROVINCES
44 621	44 174	47 863	68 890	45 050	50 332	33 284	91 243	INVENTAIRE DE FERMETURE
								ARRIV. SOC. NON-DECLAR.
462	1 096	532	321	311	206	434	744	ARRIV. DES SOC. DECLAR.
1 080	790		57		7			EXPED. AUX SOC. DECLAR.
-1 189	- 322	-1 056	- 210	- 668	- 188	- 910	1 700	PERTES & RECTIFICATIONS
		20		20		779	21	AUTO CONSOMMATION
87 886	79 775	74 865	50 471	69 132	66 603	85 158	108 160	VENTES INTERIEURES

TABLE 1. SUPPLY AND DISPOSITION OF PETROLEUM PRODUCTS, BRITISH COLUMBIA, DECEMBER 1992

CUBIC METRES	CUM. 1991	CUM. 1992	YEAR 1991	JAN. 1992	FEB. 1992	MAR. 1992	APR. 1992	MAY 1992
	CUM. 1991	CUM. 1992	ANN. 1991	JAN. 1992	FEV. 1992	MARS 1992	AVR. 1992	MAI 1992
ASPHALT								
1 PRODUCTION	166 879	163 870	166 879	5 719	3 365	9 641	7 807	21 346
2 INTERPRODUCT TRANSFERS	-5 202	-3 266	-5 202	- 543	- 7	- 110	- 124	
5 IMPORTS	5 116	13 059	5 116			25	127	500
6 EXPORTS								
7 INTERPROVINCIAL -IN-	90 900	64 073	90 900	354	1 074	2 953	7 933	5 775
8 INTERPROVINCIAL -OUT-	219	35	219				35	
9 CLOSING INVENTORY	38 601	25 342	38 601	41 900	40 588	40 076	42 311	49 179
10 REC. FROM NON-REP. COS.								
11 REC. FROM REP. COS.	3 109	1 963	3 109	273		217	219	140
12 TO REPORTING COS.	2 977	1 967	2 977		222	139	214	98
13 LOSSES & ADJUSTMENTS	-17 889	-7 113	-17 889	- 692	1 013	- 206	-5 432	- 351
14 OWN CONSUMPTION								
15 DOMESTIC SALES	261 126	258 069	261 126	3 196	4 509	13 305	18 910	21 146
COKE								
1 PRODUCTION	41 950	45 776	41 950	4 017	3 573	4 148	2 979	3 845
2 INTERPRODUCT TRANSFERS								
5 IMPORTS	84 300	60 100	84 300	4 600	8 100	4 600	4 800	
6 EXPORTS								
7 INTERPROVINCIAL -IN-								
8 INTERPROVINCIAL -OUT-								
9 CLOSING INVENTORY								
10 REC. FROM NON-REP. COS.								
11 REC. FROM REP. COS.								
12 TO REPORTING COS.								
13 LOSSES & ADJUSTMENTS								
14 OWN CONSUMPTION	41 950	45 776	41 950	4 017	3 573	4 148	2 979	3 845
15 DOMESTIC SALES	84 300	60 100	84 300	4 600	8 100	4 600	4 800	
LUBE OILS & GREASES								
1 PRODUCTION	11 926	22 228	11 926	710		523	7 875	396
2 INTERPRODUCT TRANSFERS	-2 257	18 795	-2 257	9 948	- 115	16 613	-20	-3 281
4 TRANSFERS TO REF. FEED.	48 382	27 793	48 382	5 266	2 967	3 088	1 993	1 316
5 IMPORTS	18 990	22 562	18 990	1 804	1 386	1 899	2 016	2 116
6 EXPORTS	917	520	917		103	254	74	57
7 INTERPROVINCIAL -IN-	88 802	67 337	88 802	4 890	5 930	6 329	6 898	7 513
8 INTERPROVINCIAL -OUT-	356	1 000	356	158	149	36	131	13
9 CLOSING INVENTORY	18 025	21 274	18 025	18 286	17 283	28 164	35 905	33 500
10 REC. FROM NON-REP. COS.	1 692	1 246	1 692	7	162	49	29	154
11 REC. FROM REP. COS.	2 027	764	2 027	71	90	186	148	57
12 TO REPORTING COS.	1 051	841	1 051	4	100	210	74	83
13 LOSSES & ADJUSTMENTS	-32 627	4 377	-32 627	3 947	-3 154	3 567	-1 147	9
14 OWN CONSUMPTION	138	71	138	4	4	10	2	11
15 DOMESTIC SALES	102 875	95 081	102 875	7 790	8 287	7 553	8 078	7 871
STILL GAS								
1 PRODUCTION	407 033	379 913	407 033	33 750	33 860	39 135	50 509	28 777
2 INTERPRODUCT TRANSFERS								
9 CLOSING INVENTORY								
11 REC. FROM REP. COS.								
12 TO REPORTING COS.								
13 LOSSES & ADJUSTMENTS	7 411		7 411					
14 OWN CONSUMPTION	399 622	379 913	399 622	33 750	33 860	39 135	50 509	28 777
15 DOMESTIC SALES								
OTHER PRODUCTS								
1 PRODUCTION	271 389	609 478	271 389	60 654	80 358	63 902	50 791	71 799
2 INTERPRODUCT TRANSFERS	- 101 009	- 302 422	- 101 009	-42 944	-10 054	-5 640	-51 114	-66 830
4 TRANSFERS TO REF. FEED.	1 652 401	1 122 978	1 652 401	112 471	105 105	103 020	96 781	70 534
5 IMPORTS								
6 EXPORTS	55 561		55 561					
7 INTERPROVINCIAL -IN-	1 309 536	931 827	1 309 536	92 885	96 965	74 989	62 608	39 169
8 INTERPROVINCIAL -OUT-	15 302	186 537	15 302		44 275	60 000		
9 CLOSING INVENTORY	194 572	176 835	194 572	211 762	223 277	205 239	184 709	160 938
10 REC. FROM NON-REP. COS.	195 948	111 059	195 948	29 406		14 261	23 277	5 480
11 REC. FROM REP. COS.	19 768	6 296	19 768					
12 TO REPORTING COS.	22 607	5 491	22 607					
13 LOSSES & ADJUSTMENTS	-8 085	22 833	-8 085	1 701	5 360	1 788	740	441
14 OWN CONSUMPTION								
15 DOMESTIC SALES	15 038	36 136	15 038	8 639	1 014	742	8 571	2 414

TABLEAU 1. APPROVISIONNEMENT ET UTILISATION, PRODUITS PETROLIERS, COLOMBIE-BRITANNIQUE, DECEMBRE 1992

JUNE 1992	JULY 1992	AUG. 1992	SEP. 1992	OCT. 1992	NOV. 1992	DEC. 1992	DEC. 1991		METRES CUBES
JUIN 1992	JUI. 1992	AOUT 1992	SEP. 1992	OCT. 1992	NOV. 1992	DEC. 1992	DEC. 1991		
12 468	20 225	25 725	21 551	20 280	11 681	4 062	9 877	PRODUCTION	1
-77	- 870	- 789				- 746	- 338	ECHANGES INTER-PRODUITS	2
8 128	986	1 700	700	432	432	29	327	IMPORTATIONS	5
8 028	9 673	10 054	10 449	5 898	1 684	198	1 030	EXPORTATIONS	6
							5	ENTREES INTER-PROVINCES	7
								SORTIES INTER-PROVINCES	8
36 475	35 614	33 117	33 234	32 752	25 642	25 342	38 601	INVENTAIRE DE FERMETURE	9
	651			409	34	20	323	ARRIV. SOC. NON-DECLAR.	10
103	677	49		465			72	ARRIV. DES SOC. DECLAR.	11
-96	80	-1 264	- 145	136	575	- 751	- 673	EXPED. AUX SOC. DECLAR.	12
41 244	30 769	40 382	32 728	26 900	20 366	4 614	6 718	PERTES & RECTIFICATIONS	13
								AUTO CONSOMMATION	14
								VENTES INTERIEURES	15
								COKE	
3 747	3 988	3 993	3 891	3 938	3 995	3 662	2 955	PRODUCTION	1
								ECHANGES INTER-PRODUITS	2
2 100	10 600	14 700			5 400	5 200	9 400	IMPORTATIONS	5
								EXPORTATIONS	6
								ENTREES INTER-PROVINCES	7
								SORTIES INTER-PROVINCES	8
								INVENTAIRE DE FERMETURE	9
								ARRIV. SOC. NON-DECLAR.	10
								ARRIV. DES SOC. DECLAR.	11
								EXPED. AUX SOC. DECLAR.	12
3 747	3 988	3 993	3 891	3 938	3 995	3 662	2 955	PERTES & RECTIFICATIONS	13
								AUTO CONSOMMATION	14
2 100	10 600	14 700			5 400	5 200	9 400	VENTES INTERIEURES	15
								HUILES & GRAISSES LUBRIF.	
338	8 270	486	484	2 489	252	405	407	PRODUCTION	1
-4 215	-26	-5 521	-4 393		7 050	2 755	- 291	ECHANGES INTER-PRODUITS	2
1 747	1 321	1 906	2 115	1 582	2 260	2 232	2 674	RETOUR POUR ALIMENT.	4
2 220	1 938	1 519	1 621	2 351	1 844	1 848	1 173	IMPORTATIONS	5
5	2	5	4	3	12	1	21	EXPORTATIONS	6
6 092	7 150	6 049	8 071	2 767	3 010	2 638	6 631	ENTREES INTER-PROVINCES	7
108	138	101	103	20	18	25	27	SORTIES INTER-PROVINCES	8
28 937	36 953	30 511	25 951	23 691	22 742	21 274	18 025	INVENTAIRE DE FERMETURE	9
42	90	59	192	29	105	328	105	ARRIV. SOC. NON-DECLAR.	10
	45	25	97	45			24	ARRIV. DES SOC. DECLAR.	11
53	98	10	53	86	45	25	27	EXPED. AUX SOC. DECLAR.	12
-1 272	- 732	- 794	-3	68	3 644	244	-1 987	PERTES & RECTIFICATIONS	13
2	5	6	6	5	8	8	4	AUTO CONSOMMATION	14
8 397	8 619	7 825	8 354	8 177	7 223	6 907	7 239	VENTES INTERIEURES	15
								GAZ DE DISTILLATION	
27 368	35 841	28 674	27 625	27 725	29 856	16 793	29 719	PRODUCTION	1
								ECHANGES INTER-PRODUITS	2
								INVENTAIRE DE FERMETURE	9
								ARRIV. DES SOC. DECLAR.	11
								EXPED. AUX SOC. DECLAR.	12
27 368	35 841	28 674	27 625	27 725	29 856	16 793	29 719	PERTES & RECTIFICATIONS	13
								AUTO CONSOMMATION	14
								VENTES INTERIEURES	15
								AUTRES PRODUITS	
52 331	88 902	62 970	8 842	2 391	49 859	16 679	94 233	PRODUCTION	1
-24 964	-42 351	-2 763	544	-4 006	-48 957	-3 343	-78 622	ECHANGES INTER-PRODUITS	2
60 072	53 568	112 420	96 953	102 837	116 347	92 870	123 997	RETOUR POUR ALIMENT.	4
								IMPORTATIONS	5
								EXPORTATIONS	6
34 220	75 819	93 135	91 508	84 605	112 907	73 017	96 997	ENTREES INTER-PROVINCES	7
20 000	1 037	206		3 210	30 000	27 809	72	SORTIES INTER-PROVINCES	8
145 039	213 599	251 622	264 386	244 349	212 396	176 835	194 572	INVENTAIRE DE FERMETURE	9
4 567	5 835		14 475	6 502	7 256		36 578	ARRIV. SOC. NON-DECLAR.	10
6 296								ARRIV. DES SOC. DECLAR.	11
5 491								EXPED. AUX SOC. DECLAR.	12
599	3 109	1 082	310	2 206	5 391	106	700	PERTES & RECTIFICATIONS	13
								AUTO CONSOMMATION	14
2 187	1 931	1 611	5 342	1 276	1 280	1 129	954	VENTES INTERIEURES	15

TABLE 1. SUPPLY AND DISPOSITION OF PETROLEUM PRODUCTS, YUKON, DECEMBER 1992

CUBIC METRES	CUM. 1991	CUM. 1992	YEAR 1991	JAN. 1992	FEB. 1992	MAR. 1992	APR. 1992	MAY 1992
	CUM. 1991	CUM. 1992	ANN. 1991	JAN. 1992	FEV. 1992	MARS 1992	AVR. 1992	MAI 1992
1 DOMESTIC CRUDE AND EQUIVALENT RECEIVED								
A WESTERN CANADA								
B EASTERN CANADA								
2 TOTAL IMPORTS OF CRUDE AND EQUIV.								
A ALGERIA								
B IRAN								
C IRAQ								
D KUWAIT								
E LIBYA								
F MEXICO								
G NIGERIA								
H NORWAY								
I SAUDI ARABIA								
J UNITED ARAB EMIRATES								
K UNITED KINGDOM								
L UNITED STATES								
M VENEZUELA								
N OTHERS								
3 TOTAL CRUDE AND EQUIV. RECEIVED BY REFS (1+2)								
A BY PIPELINE								
B BY OTHER MEANS								
4 OPENING INVENTORY CRUDE								
5 CLOSING INVENTORY CRUDE								
6 LOSSES & ADJUSTMENTS								
7 CRUDE & EQUIV. CHARGED								
A CONVENTIONAL CRUDE LIGHT								
B CONVENTIONAL CRUDE HEAVY								
C SYNTHETIC CRUDE OIL								
D CRUDE BITUMEN								
E CONDENSATE & PENTANES								
8 OTHER MATERIALS CHARGED								
A CRUDE TDPS								
B CRUDE BOTTOMS								
C LPG'S								
D NATURAL GAS								
E LUBES FOR REPROCESSING								
F OTHER FEEDSTOCKS								
9 TOTAL FEED CHARGED (7+8)								
10 REFINERY LOSSES								
TOTAL, ALL PRODUCTS								
1 REFINERY PRODUCTION								
4 TRANSFERS TO REFINERY FEEDSTOCKS								
5 IMPORTS		3 444						
6 EXPORTS	4 937	8 946	4 937	12	14	12	140	217
7 INTERPROVINCIAL -IN-	182 261	161 358	182 261	9 058	11 999	22 283	11 354	21 419
8 INTERPROVINCIAL -OUT-	4 434	3 638	4 434	267	179	128	302	344
9 CLOSING INVENTORY	24 683	23 759	24 683	19 889	18 906	25 358	24 884	24 099
10 REC. FROM NON-REP. COS.								
11 REC. FROM REP. COS.	87 953	107 801	87 953	2 612	6 292	14 369	7 303	5 491
12 DEL. TO REPORTING COS.	92 766	96 313	92 766	1 974	6 778	16 749	3 949	15 567
13 LOSSES & ADJUSTMENTS	-8 686	-13 494	-8 686	1 166	-1 076	- 902	1 762	-2 292
14 OWN CONSUMPTION	923	1 137	923	94	28	100	97	92
15 DOMESTIC SALES	173 370	176 987	173 370	12 951	13 351	14 113	12 881	13 767

TABLEAU 1. APPROVISIONNEMENT ET UTILISATION, PRODUITS PETROLIERS, YUKON, DECEMBRE 1992

JUNE 1992	JULY 1992	AUG. 1992	SEP. 1992	OCT. 1992	NOV. 1992	DEC. 1992	DEC. 1991		
JUIN 1992	JUI. 1992	AOUT 1992	SEP. 1992	OCT. 1992	NOV. 1992	DEC. 1992	DEC. 1991	METRES CUBES	
								ARRIVAGES DE PETROLE BRUT & EQUIV. DOMESTIQUE DE L'OUEST DU CANADA DE L'EST DU CANADA	1 A B
								TOTAL DES IMPORTATIONS DE BRUT ET D'EQUIVALENTE	2
								ALGERIE	A
								IRAN	B
								IRAQ	C
								KOWEIT	D
								LYBIE	E
								MEXIQUE	F
								NIGERIA	G
								NORVEGE	H
								ARABIE SAOUDITE	I
								EMIRATES ARABES UNIS	J
								ROYAUME-UNI	K
								ETATS UNIS	L
								VENEZUELA	M
								AUTRES	N
								TOTAL ARRIV. DE BRUT ET EQUIV. AUX RAFFS. (1+2)	3
								PAR PIPE-LINE	A
								PAR D'AUTRES MOYENS	B
								STOCKS DE BRUT - DEBUT	4
								STOCKS DE BRUT - FIN	5
								PERTES ET RECTIFICATIONS	6
								BRUT & EQUIV. INTRODUIT	7
								BRUT CONVENTIONEL LEGER	A
								BRUT CONVENTIONEL LOURD	B
								PETROLE BRUT SYNTHETIQUE	C
								PETROLE BITUMINEUX LOURD	D
								CONDENSATS ET PENTANES	E
								AUTRES MAT. UTILISEES	8
								PRODUITS DE DECANTATION	A
								RESIDUS DE BRUT	B
								GPL	C
								GAZ NATUREL	D
								LUBRIFIANTS RECYCLABLES	E
								AUTRES CHARGES D'ALIMEN.	F
								TOTAL ALIMENTATION(7+8)	9
								PERTES EN RAFFINERIE	10
								TOTAL, TOUS LES PRODUITS	
								PROD. DES RAFFINERIES	1
								RETOUR POUR ALIMENTATION DES RAFFINERIES	4
								IMPORTATIONS	5
								EXPORTATIONS	6
								ENTREES INTER-PROVINCES	7
								SORTIES INTER-PROVINCES	8
								INVENTAIRE DE FERMETURE	9
								ARRIV. SOC. NON-DECLAR.	10
								ARRIV. DES SOC. DECLAR.	11
								EXPED. AUX SOC. DECLAR.	12
								PERTES & RECTIFICATIONS	13
								AUTO CONSUMMATION	14
								VENTES INTERIEURES	15
4 533	2 218	3 044	47	1 530	109	400			
18 302	17 750	16 682	4 751	9 533	13 326	4 901	223		
349	516	321	607	260	230	135	104		
23 546	26 551	27 155	24 713	20 700	21 698	23 759	24 683		
13 329	18 089	7 535	3 430	8 927	9 881	10 543	4 874		
10 455	12 551	7 994	1 504	6 046	10 172	2 574	451		
-3 101	-1 582	- 282	-2 903	-1 931	- 588	-1 765	-2 194		
95	112	81	132	117	92	97	85		
19 853	19 019	18 444	11 236	16 451	12 194	12 727	12 319		

TABLE 1. SUPPLY AND DISPOSITION OF PETROLEUM PRODUCTS, YUKON, DECEMBER 1992

CUBIC METRES	CUM. 1991	CUM. 1992	YEAR 1991	JAN. 1992	FEB. 1992	MAR. 1992	APR. 1992	MAY 1992
	CUM. 1991	CUM. 1992	ANN. 1991	JAN. 1992	FEV. 1992	MARS 1992	AVR. 1992	MAI 1992
PROPANE & PROPANE MIXES								
1 PRODUCTION								
2 INTERPRODUCT TRANSFERS								
A. OF WHICH TO PETROCHEMS								
3 NET PRODUCTION								
4 TRANSFERS TO REF. FEED.								
5 IMPORTS								
6 EXPORTS								
7 INTERPROVINCIAL -IN-								
8 INTERPROVINCIAL -OUT-								
9 CLOSING INVENTORY								
10 REC. FROM NON-REP. COS.								
11 REC. FROM REP. COS.								
12 TO REPORTING COS.								
13 LOSSES & ADJUSTMENTS								
14 OWN CONSUMPTION								
15 DOMESTIC SALES								
16 TOTAL EXPORT(N.E.B.145)								
BUTANE & BUTANE MIXES								
1 PRODUCTION								
2 INTERPRODUCT TRANSFERS								
A. OF WHICH TO PETROCHEMS								
3 NET PRODUCTION								
4 TRANSFERS TO REF. FEED.								
5 IMPORTS								
6 EXPORTS								
7 INTERPROVINCIAL -IN-								
8 INTERPROVINCIAL -OUT-								
9 CLOSING INVENTORY								
10 REC. FROM NON-REP. COS.								
11 REC. FROM REP. COS.								
12 TO REPORTING COS.								
13 LOSSES & ADJUSTMENTS								
14 OWN CONSUMPTION								
15 DOMESTIC SALES								
16 TOTAL EXPORT(N.E.B.145)								
PETRO-CHEM FEEDSTOCKS								
1 PRODUCTION								
2 INTERPRODUCT TRANSFERS								
A. OF WHICH ENERGY								
BACKFLOWS								
3 NET PRODUCTION								
4 TRANSFERS TO REF. FEED.								
5 IMPORTS								
6 EXPORTS								
7 INTERPROVINCIAL -IN-								
8 INTERPROVINCIAL -OUT-								
9 CLOSING INVENTORY								
10 REC. FROM NON-REP. COS.								
11 REC. FROM REP. COS.								
12 TO REPORTING COS.								
13 LOSSES & ADJUSTMENTS								
14 OWN CONSUMPTION								
15 DOMESTIC SALES								
NAPHTHA SPECIALTIES								
1 PRODUCTION								
2 INTERPRODUCT TRANSFERS								
3 NET PRODUCTION								
4 TRANSFERS TO REF. FEED.								
5 IMPORTS								
6 EXPORTS								
7 INTERPROVINCIAL -IN-	73	74	73	5	3	5	8	9
8 INTERPROVINCIAL -OUT-								
9 CLOSING INVENTORY	4	7	4	4	4	5	4	5
10 REC. FROM NON-REP. COS.								
11 REC. FROM REP. COS.	39	22	39			2	6	3
12 TO REPORTING COS.								
13 LOSSES & ADJUSTMENTS	2		2			-1		
14 OWN CONSUMPTION								
15 DOMESTIC SALES	31	49	31	5	3	3	3	5

TABLEAU 1. APPROVISIONNEMENT ET UTILISATION, PRODUITS PETROLIERS, YUKON, DECEMBRE 1992

JUNE 1992	JULY 1992	AUG. 1992	SEP. 1992	OCT. 1992	NOV. 1992	DEC. 1992	DEC. 1991		METRES CUBES
JUIN 1992	JUI. 1992	AOUT 1992	SEP. 1992	OCT. 1992	NOV. 1992	DEC. 1992	DEC. 1991		
									PROPANE & MEL DE PROPANE
									PRODUCTION 1
									ECHANGES INTER-PRODUITS 2
									PORTION POUR PETROCHIM. A. 3
									PRODUCTION NETTE 3
									RETOUR POUR ALIMENT. 4
									IMPORTATIONS 5
									EXPORTATIONS 6
									ENTREES INTER-PROVINCES 7
									SORTIES INTER-PROVINCES 8
									INVENTAIRE DE FERMETURE 9
									ARRIV. SOC. NON-DECLAR. 10
									ARRIV. DES SOC. DECLAR. 11
									EXPED. AUX SOC. DECLAR. 12
									PERTES & RECTIFICATIONS 13
									AUTO CONSOMMATION 14
									VENTES INTERIEURES 15
									TOTAL EXPORT(O.N.E.145) 16
									BUTANE ET MEL DE BUTANE
									PRODUCTION 1
									ECHANGES INTER-PRODUITS 2
									PORTION POUR PETROCHIM. A. 3
									PRODUCTION NETTE 3
									RETOUR POUR ALIMENT. 4
									IMPORTATIONS 5
									EXPORTATIONS 6
									ENTREES INTER-PROVINCES 7
									SORTIES INTER-PROVINCES 8
									INVENTAIRE DE FERMETURE 9
									ARRIV. SOC. NON-DECLAR. 10
									ARRIV. DES SOC. DECLAR. 11
									EXPED. AUX SOC. DECLAR. 12
									PERTES & RECTIFICATIONS 13
									AUTO CONSOMMATION 14
									VENTES INTERIEURES 15
									TOTAL EXPORT(O.N.E.145) 16
									CHARGES PETROCHIMIQUES
									PRODUCTION 1
									ECHANGES INTER-PRODUITS 2
									DONT LE RENVOI DES PRODUITS ENERGETIQUES A. 3
									PRODUCTION NETTE 3
									RETOUR POUR ALIMENT. 4
									IMPORTATIONS 5
									EXPORTATIONS 6
									ENTREES INTER-PROVINCES 7
									SORTIES INTER-PROVINCES 8
									INVENTAIRE DE FERMETURE 9
									ARRIV. SOC. NON-DECLAR. 10
									ARRIV. DES SOC. DECLAR. 11
									EXPED. AUX SOC. DECLAR. 12
									PERTES & RECTIFICATIONNS 13
									AUTO CONSOMMATION 14
									VENTES INTERIEURES 15
									PROD SPECIAUX BASE/NAPH
									PRODUCTION 1
									ECHANGES INTER-PRODUITS 2
									PRODUCTION NETTE 3
									RETOUR POUR ALIMENT. 4
									IMPORTATIONS 5
									EXPORTATIONS 6
									ENTREES INTER-PROVINCES 7
									SORTIES INTER-PROVINCES 8
									INVENTAIRE DE FERMETURE 9
									ARRIV. SOC. NON-DECLAR. 10
									ARRIV. DES SOC. DECLAR. 11
									EXPED. AUX SOC. DECLAR. 12
									PERTES & RECTIFICATIONS 13
									AUTO CONSOMMATION 14
									VENTES INTERIEURES 15
4	7	10	5	4	6	8	7		
5	4	5	6	6	8	7	4		
2	5	3	1				4		
		2	-2	1					
2	3	4	5	3	4	9	3		

TABLE 1. SUPPLY AND DISPOSITION OF PETROLEUM PRODUCTS, YUKON, DECEMBER 1992

CUBIC METRES	CUM. 1991	CUM. 1992	YEAR 1991	JAN. 1992	FEB. 1992	MAR. 1992	APR. 1992	MAY 1992
	CUM. 1991	CUM. 1992	ANN. 1991	JAN. 1992	FEV. 1992	MARS 1992	AVR. 1992	MAI 1992
AVIATION GASOLINE								
1 PRODUCTION								
2 INTERPRODUCT TRANSFERS								
3 NET PRODUCTION		-3		-1				
4 TRANSFERS TO REF. FEED.								
5 IMPORTS								
6 EXPORTS	304	385	304	7	10	9	21	32
7 INTERPROVINCIAL -IN-	6 306	4 001	6 306	35		680	35	1 250
8 INTERPROVINCIAL -OUT-	222	187	222	2	2		18	
9 CLOSING INVENTORY	723	891	723	653	513	2 929	823	1 822
10 REC. FROM NON-REP. COS.								
11 REC. FROM REP. COS.	3 373	3 079	3 373				582	1 204
12 TO REPORTING COS.	3 255	3 067	3 255			585		1 212
13 LOSSES & ADJUSTMENTS	2 450	79	2 450	2	6	-2 486	2 522	7
14 OWN CONSUMPTION								
15 DOMESTIC SALES	3 339	3 191	3 339	93	122	156	162	204
MOTOR GASOLINE								
1 PRODUCTION								
2 INTERPRODUCT TRANSFERS	10	30	10	1		27		
3 NET PRODUCTION	10	30	10	1		27		
4 TRANSFERS TO REF. FEED.								
5 IMPORTS		2 120						
6 EXPORTS	1 867	724	1 867	5	4	3	119	10
7 INTERPROVINCIAL -IN-	52 855	42 127	52 855	3 318	3 550	7 038	3 921	3 137
8 INTERPROVINCIAL -OUT-	1 135	673	1 135	71	50		52	54
9 CLOSING INVENTORY	6 276	5 543	6 276	6 398	8 161	12 904	15 023	13 675
10 REC. FROM NON-REP. COS.								
11 REC. FROM REP. COS.	23 442	24 750	23 442	1 942	2 473	7 885	1 651	651
12 TO REPORTING COS.	20 996	18 872	20 996	1 888	2 472	5 598	159	1 009
13 LOSSES & ADJUSTMENTS	-5 859	-7 376	-5 859	94	-1 212	1 450	-703	-625
14 OWN CONSUMPTION	99	90	99	4	6	5	6	7
15 DOMESTIC SALES	55 845	56 777	55 845	3 077	2 940	3 151	3 820	4 681
SALES BY GRADE:								
16 PREMIUM	2 849	3 550	2 849	192	152	226	294	259
17 MID GRADE	3 269	3 491	3 269	185	208	188	236	325
18 REGULAR NO-LEAD	49 247	49 736	49 247	2 700	2 580	2 737	3 290	4 097
19 REGULAR LEADED	480	480	480					
20 RETAIL SALES OF MOGAS	43 851	46 909	43 851	2 361	2 256	2 418	3 081	3 775
AV-TURBO FUEL KERO TYPE								
1 PRODUCTION								
2 INTERPRODUCT TRANSFERS								
3 NET PRODUCTION								
4 TRANSFERS TO REF. FEED.								
5 IMPORTS								
6 EXPORTS								
7 INTERPROVINCIAL -IN-	64	32	64			32		
8 INTERPROVINCIAL -OUT-								
9 CLOSING INVENTORY	-25		-25	-25	-25	7		
10 REC. FROM NON-REP. COS.								
11 REC. FROM REP. COS.								
12 TO REPORTING COS.								
13 LOSSES & ADJUSTMENTS		7					7	
14 OWN CONSUMPTION								
15 DOMESTIC SALES	89		89					
AV-TURBO FUEL NAPH TYPE								
1 PRODUCTION								
2 INTERPRODUCT TRANSFERS	-10		-10					
3 NET PRODUCTION	-10		-10					
4 TRANSFERS TO REF. FEED.								
5 IMPORTS								
6 EXPORTS	109	219	109					132
7 INTERPROVINCIAL -IN-	1 509	4 529	1 509	107	151	269	141	1 256
8 INTERPROVINCIAL -OUT-	129	78	129					13
9 CLOSING INVENTORY	1 495	1 555	1 495	1 421	1 426	1 262	1 074	1 337
10 REC. FROM NON-REP. COS.								
11 REC. FROM REP. COS.	4 119	2 042	4 119					532
12 TO REPORTING COS.	609	2 035	609					1 024
13 LOSSES & ADJUSTMENTS	58	62	58	-3	-3	24	6	1
14 OWN CONSUMPTION		3						
15 DOMESTIC SALES	4 450	4 114	4 450	184	149	409	323	355

TABLEAU 1. APPROVISIONNEMENT ET UTILISATION, PRODUITS PETROLIERS, YUKON, DECEMBRE 1992

JUNE 1992	JULY 1992	AUG. 1992	SEP. 1992	OCT. 1992	NOV. 1992	DEC. 1992	DEC. 1991	METRES CUBES
JUIN 1992	JUI. 1992	AOUT 1992	SEP. 1992	OCT. 1992	NOV. 1992	DEC. 1992	DEC. 1991	
								ESSENCE D'AVIATION
	1				-3			PRODUCTION 1
	1				-3			ECHANGES INTER-PRODUITS 2
								PRODUCTION NETTE 3
								RETOUR POUR ALIMENT. 4
102	69	68	37	14	8	8		IMPORTATIONS 5
642	651	164	68	49	51	376	36	EXPORTATIONS 6
29	72	33	24			7		ENTREES INTER-PROVINCES 7
1 363	1 639	1 194	908	710	609	891	723	SORTIES INTER-PROVINCES 8
	896	18						INVENTAIRE DE FERMETURE 9
454	440					379		ARRIV. SOC. NON-DECLAR. 10
						376		ARRIV. DES SOC. DECLAR. 11
5	7	3	6	2		5	-1	EXPED. AUX SOC. DECLAR. 12
								PERTES & RECTIFICATIONS 13
								AUTO CONSOMMATION 14
511	684	523	287	231	141	77	128	VENTES INTERIEURES 15
								ESSENCE POUR MOTEURS
								PRODUCTION 1
6	-7				3			ECHANGES INTER-PRODUITS 2
6	-7				3			PRODUCTION NETTE 3
								RETOUR POUR ALIMENT. 4
138	401	2 120	10	4	3	7	223	IMPORTATIONS 5
2 849	2 518	5 389	2 540	1 919	3 461	2 487	1 942	EXPORTATIONS 6
99	73	88	75	30	52	29	16	ENTREES INTER-PROVINCES 7
10 040	5 724	6 869	6 069	5 566	5 135	5 543	6 276	SORTIES INTER-PROVINCES 8
								INVENTAIRE DE FERMETURE 9
841	1 090	3 002	917	1 500	784	2 014	965	ARRIV. SOC. NON-DECLAR. 10
622	407	2 960	923	46	1 611	1 177		ARRIV. DES SOC. DECLAR. 11
								EXPED. AUX SOC. DECLAR. 12
- 511	- 830	-1 687	-1 643	- 357	- 308	-1 044	- 822	PERTES & RECTIFICATIONS 13
12	9	10	9	8	7	7	7	AUTO CONSOMMATION 14
6 971	7 857	7 975	4 883	4 191	3 314	3 917	3 476	VENTES INTERIEURES 15
								VENTES PAR CATEGORIE:
475	451	486	271	247	234	263	210	SUPER 16
415	478	414	275	271	225	271	232	INTERMEDIAIRE 17
6 081	6 928	7 075	4 337	3 673	2 855	3 383	3 034	ORDINAIRE SANS PLOMB 18
								ORDINAIRE AVEC PLOMB 19
5 622	7 101R	7 208R	4 413R	3 231	2 464	2 979	2 667	VENTES NETTES AU DETAIL 20
								CARBUREACTEUR-TYPE KERO
								PRODUCTION 1
								ECHANGES INTER-PRODUITS 2
								PRODUCTION NETTE 3
								RETOUR POUR ALIMENT. 4
								IMPORTATIONS 5
								EXPORTATIONS 6
								ENTREES INTER-PROVINCES 7
								SORTIES INTER-PROVINCES 8
							-25	INVENTAIRE DE FERMETURE 9
								ARRIV. SOC. NON-DECLAR. 10
								ARRIV. DES SOC. DECLAR. 11
								EXPED. AUX SOC. DECLAR. 12
								PERTES & RECTIFICATIONS 13
								AUTO CONSOMMATION 14
								VENTES INTERIEURES 15
								CARBUREACTEUR-TYPE NAPHT
								PRODUCTION 1
								ECHANGES INTER-PRODUITS 2
								PRODUCTION NETTE 3
								RETOUR POUR ALIMENT. 4
76		11						IMPORTATIONS 5
876	854	135	358	94	129	159	53	EXPORTATIONS 6
	39	11	3	1		11		ENTREES INTER-PROVINCES 7
2 024	2 245	1 772	1 909	1 715	1 622	1 555	1 495	SORTIES INTER-PROVINCES 8
								INVENTAIRE DE FERMETURE 9
1 005	505							ARRIV. SOC. NON-DECLAR. 10
500	511							ARRIV. DES SOC. DECLAR. 11
								EXPED. AUX SOC. DECLAR. 12
13	2	2	-1	5	3	13	13	PERTES & RECTIFICATIONS 13
					3			AUTO CONSOMMATION 14
605	586	584	219	282	216	202	148	VENTES INTERIEURES 15

TABLE 1. SUPPLY AND DISPOSITION OF PETROLEUM PRODUCTS, YUKON, DECEMBER 1992

CUBIC METRES	CUM. 1991	CUM. 1992	YEAR 1991	JAN. 1992	FEB. 1992	MAR. 1992	APR. 1992	MAY 1992
	CUM. 1991	CUM. 1992	ANN. 1991	JAN. 1992	FEV. 1992	MARS 1992	AVR. 1992	MAI 1992
STOVE OIL KEROSENE								
1 PRODUCTION								
2 INTERPRODUCT TRANSFERS	-17 902	-22 193	-17 902	-2 979	-2 918	-1 596	- 231	- 131
3 NET PRODUCTION	-17 902	-22 193	-17 902	-2 979	-2 918	-1 596	- 231	- 131
4 TRANSFERS TO REF. FEED.								
5 IMPORTS								
6 EXPORTS	898	43	898					43
7 INTERPROVINCIAL -IN-	20 728	19 870	20 728	126	2 456	1 687	27	1 022
8 INTERPROVINCIAL -OUT-	165		165					
9 CLOSING INVENTORY	7 906	8 332	7 906	4 818	3 454	3 279	2 730	2 261
10 REC. FROM NON-REP. COS.								
11 REC. FROM REP. COS.	22 514	24 757	22 514	410	2 104	1 887		
12 TO REPORTING COS.	20 194	19 564	20 194	2	2 345	1 652	2	1 022
13 LOSSES & ADJUSTMENTS	-2 035	-2 031	-2 035	-58	3	52	13	127
14 OWN CONSUMPTION	63	55	63	9	12	4	6	
15 DOMESTIC SALES	4 965	4 377	4 965	692	646	445	324	168
DIESEL FUEL OIL								
1 PRODUCTION								
2 INTERPRODUCT TRANSFERS	33 408	63 342	33 408	3 600	1 623	3 888	3 693	5 410
3 NET PRODUCTION	33 408	63 342	33 408	3 600	1 623	3 888	3 693	5 410
4 TRANSFERS TO REF. FEED.								
5 IMPORTS		1 324						
6 EXPORTS								
7 INTERPROVINCIAL -IN-	44 012	24 380	44 012	2 995	4 230	2 623	2 070	2 218
8 INTERPROVINCIAL -OUT-	2 699	2 604	2 699	187	121	119	223	275
9 CLOSING INVENTORY	2 076	2 517	2 076	2 280	1 518	517	2	1 219
10 REC. FROM NON-REP. COS.								
11 REC. FROM REP. COS.	1 939	570	1 939					
12 TO REPORTING COS.	5 386		5 386					
13 LOSSES & ADJUSTMENTS	2 667	7 386	2 667	926		312	108	-37
14 OWN CONSUMPTION	673	890	673	64	602	84	76	80
15 DOMESTIC SALES	71 245	78 295	71 245	5 214	5 892	6 997	5 871	6 093
LIGHT FUEL OIL (#2 & 3)								
1 PRODUCTION								
2 INTERPRODUCT TRANSFERS	-15 505	-41 176	-15 505	- 621	1 295	-2 319	-3 462	-5 279
3 NET PRODUCTION	-15 505	-41 176	-15 505	- 621	1 295	-2 319	-3 462	-5 279
4 TRANSFERS TO REF. FEED.								
5 IMPORTS								
6 EXPORTS	1 759	7 575	1 759					
7 INTERPROVINCIAL -IN-	50 408	59 628	50 408	2 328	1 480	9 853	4 771	11 782
8 INTERPROVINCIAL -OUT-	76	75	76	6	6	8	8	1
9 CLOSING INVENTORY	6 007	4 713	6 007	4 119	3 617	4 234	5 013	3 559
10 REC. FROM NON-REP. COS.								
11 REC. FROM REP. COS.	32 566	52 603	32 566	260	1 715	4 597	5 070	3 104
12 TO REPORTING COS.	42 287	52 183	42 287	1	1 895	8 885	3 702	11 297
13 LOSSES & ADJUSTMENTS	-5 773	-11 961	-5 773	208	- 473	- 254	- 442	-1 770
14 OWN CONSUMPTION	88	99	88	17	10	7	9	5
15 DOMESTIC SALES	26 963	24 378	26 963	3 623	3 554	2 868	2 323	1 528
HEAVY FUEL OIL (#4,5 & 6)								
1 PRODUCTION								
2 INTERPRODUCT TRANSFERS								
3 NET PRODUCTION								
4 TRANSFERS TO REF. FEED.								
5 IMPORTS								
6 EXPORTS								
7 INTERPROVINCIAL -IN-		437					250	43
8 INTERPROVINCIAL -OUT-								
9 CLOSING INVENTORY								
10 REC. FROM NON-REP. COS.								
11 REC. FROM REP. COS.								
12 TO REPORTING COS.								
13 LOSSES & ADJUSTMENTS	- 170	345	- 170				250	
14 OWN CONSUMPTION								
15 DOMESTIC SALES	170	92	170					43

TABLEAU 1. APPROVISIONNEMENT ET UTILISATION, PRODUITS PETROLIERS, YUKON, DECEMBRE 1992

JUNE 1992	JULY 1992	AUG. 1992	SEP. 1992	OCT. 1992	NOV. 1992	DEC. 1992	DEC. 1991	
JUIN 1992	JUI. 1992	AOUT 1992	SEP. 1992	OCT. 1992	NOV. 1992	DEC. 1992	DEC. 1991	METRES CUBES
								MAZOUT POUR POELES
								PRODUCTION 1
- 146	- 161	- 259	-2 082	-4 578	-4 683	-2 429	-2 220	ECHANGES INTER-PRODUITS 2
- 146	- 161	- 259	-2 082	-4 578	-4 683	-2 429	-2 220	PRODUCTION NETTE 3
								RETOUR POUR ALIMENT. 4
								IMPORTATIONS 5
								EXPORTATIONS 6
1	573	2 907	511	6 001	4 557	2	162	ENTREES INTER-PROVINCES 7
								SORTIES INTER-PROVINCES 8
3 121	3 503	5 525	5 630	6 495	7 321	8 332	7 906	INVENTAIRE DE FERMETURE 9
1 074	553	2 325	1 613	5 625	5 653	3 513	1 881	ARRIV. SOC. NON-DECLAR. 10
1	573	2 904	508	6 000	4 555			ARRIV. DES SOC. DECLAR. 11
								EXPED. AUX SOC. DECLAR. 12
13	-18	-3	- 934	- 327	- 323	- 576	-1 051	PERTES & RECTIFICATIONS 13
			1	3	7	13	10	AUTO CONSOMMATION 14
55	28	50	362	507	462	638	895	VENTES INTERIEURES 15
								CARBURANT DIESEL
								PRODUCTION 1
7 644	7 855	7 954	3 427	7 659	6 977	3 612	3 219	ECHANGES INTER-PRODUITS 2
7 644	7 855	7 954	3 427	7 659	6 977	3 612	3 219	PRODUCTION NETTE 3
		924				400		RETOUR POUR ALIMENT. 4
								IMPORTATIONS 5
2 766	1 354	1 998	1 068	1 195	1 046	817	2 492	EXPORTATIONS 6
215	332	184	497	221	170	60	80	ENTREES INTER-PROVINCES 7
3 070	1 989	3 215	2 329	2 215	3 306	2 517	2 076	SORTIES INTER-PROVINCES 8
								INVENTAIRE DE FERMETURE 9
- 272	1 627	1 757	1 312	158	523	370	707	ARRIV. SOC. NON-DECLAR. 10
81	98	67	117	85	71	67	59	ARRIV. DES SOC. DECLAR. 11
8 535	8 233	7 642	3 455	8 504	6 168	5 691	4 131	EXPED. AUX SOC. DECLAR. 12
								PERTES & RECTIFICATIONS 13
								AUTO CONSOMMATION 14
								VENTES INTERIEURES 15
								MAZOUT LEGER (NOS 2 & 3)
								PRODUCTION 1
-7 504	-7 688	-7 695	-1 345	-3 081	-2 294	-1 183	- 999	ECHANGES INTER-PRODUITS 2
-7 504	-7 688	-7 695	-1 345	-3 081	-2 294	-1 183	- 999	PRODUCTION NETTE 3
								RETOUR POUR ALIMENT. 4
								IMPORTATIONS 5
4 217	1 748			1 512	98			EXPORTATIONS 6
8 804	10 507	5 065	6	4	4 011	1 021	1 697	ENTREES INTER-PROVINCES 7
		4	3	4	8	27	8	SORTIES INTER-PROVINCES 8
3 712	11 236	8 359	7 659	3 795	3 500	4 713	6 007	INVENTAIRE DE FERMETURE 9
10 409	15 045	2 190	900	1 802	3 444	4 067	2 028	ARRIV. SOC. NON-DECLAR. 10
8 804	10 507	2 065			4 006	1 021	467	ARRIV. DES SOC. DECLAR. 11
								EXPED. AUX SOC. DECLAR. 12
-2 387	-2 434	- 434	-1 548	-1 411	- 483	- 533	-1 043	PERTES & RECTIFICATIONS 13
2	5	4	5	21	4	10	9	AUTO CONSOMMATION 14
920	514	798	1 801	2 459	1 823	2 167	3 483	VENTES INTERIEURES 15
								MAZOUT LOURD(NOS 4,5 & 6)
								PRODUCTION 1
								ECHANGES INTER-PRODUITS 2
								PRODUCTION NETTE 3
								RETOUR POUR ALIMENT. 4
								IMPORTATIONS 5
								EXPORTATIONS 6
144								ENTREES INTER-PROVINCES 7
								SORTIES INTER-PROVINCES 8
								INVENTAIRE DE FERMETURE 9
								ARRIV. SOC. NON-DECLAR. 10
								ARRIV. DES SOC. DECLAR. 11
								EXPED. AUX SOC. DECLAR. 12
								PERTES & RECTIFICATIONS 13
								AUTO CONSOMMATION 14
								VENTES INTERIEURES 15

TABLE 1. SUPPLY AND DISPOSITION OF PETROLEUM PRODUCTS, YUKON, DECEMBER 1992

CUBIC METRES	CUM. 1991	CUM. 1992	YEAR 1991	JAN. 1992	FEB. 1992	MAR. 1992	APR. 1992	MAY 1992
	CUM. 1991	CUM. 1992	ANN. 1991	JAN. 1992	FEV. 1992	MARS 1992	AVR. 1992	MAI 1992
ASPHALT								
1 PRODUCTION								
2 INTERPRODUCT TRANSFERS								
5 IMPORTS								
6 EXPORTS								
7 INTERPROVINCIAL -IN-	5 447	4 779	5 447					
8 INTERPROVINCIAL -OUT-								611
9 CLOSING INVENTORY								
10 REC. FROM NON-REP. COS.								
11 REC. FROM REP. COS.								
12 TO REPORTING COS.								
13 LOSSES & ADJUSTMENTS								
14 OWN CONSUMPTION								
15 DOMESTIC SALES	5 447	4 779	5 447					611
COKE								
1 PRODUCTION								
2 INTERPRODUCT TRANSFERS								
5 IMPORTS								
6 EXPORTS								
7 INTERPROVINCIAL -IN-								
8 INTERPROVINCIAL -OUT-								
9 CLOSING INVENTORY								
10 REC. FROM NON-REP. COS.								
11 REC. FROM REP. COS.								
12 TO REPORTING COS.								
13 LOSSES & ADJUSTMENTS								
14 OWN CONSUMPTION								
15 DOMESTIC SALES								
LUBE OILS & GREASES								
1 PRODUCTION								
2 INTERPRODUCT TRANSFERS								
4 TRANSFERS TO REF. FEED.								
5 IMPORTS								
6 EXPORTS								
7 INTERPROVINCIAL -IN-	859	1 501	859	144	129	96	151	91
8 INTERPROVINCIAL -OUT-	8	21	8	1		1	1	1
9 CLOSING INVENTORY	221	201	221	221	238	221	215	221
10 REC. FROM NON-REP. COS.								
11 REC. FROM REP. COS.		570		83	66	27	80	
12 TO REPORTING COS.								
13 LOSSES & ADJUSTMENTS	-25	-5	-25	-3	1	1	1	5
14 OWN CONSUMPTION								
15 DOMESTIC SALES	826	935	826	63	45	84	55	79
STILL GAS								
1 PRODUCTION								
2 INTERPRODUCT TRANSFERS								
9 CLOSING INVENTORY								
11 REC. FROM REP. COS.								
12 TO REPORTING COS.								
13 LOSSES & ADJUSTMENTS								
14 OWN CONSUMPTION								
15 DOMESTIC SALES								
OTHER PRODUCTS								
1 PRODUCTION								
2 INTERPRODUCT TRANSFERS	-1		-1					
4 TRANSFERS TO REF. FEED.								
5 IMPORTS								
6 EXPORTS								
7 INTERPROVINCIAL -IN-								
8 INTERPROVINCIAL -OUT-								
9 CLOSING INVENTORY								
10 REC. FROM NON-REP. COS.								
11 REC. FROM REP. COS.								
12 TO REPORTING COS.								
13 LOSSES & ADJUSTMENTS	-1		-1					
14 OWN CONSUMPTION								
15 DOMESTIC SALES								

TABLEAU 1. APPROVISIONNEMENT ET UTILISATION, PRODUITS PETROLIERS, YUKON, DECEMBRE 1992

JUNE 1992	JULY 1992	AUG. 1992	SEP. 1992	OCT. 1992	NOV. 1992	DEC. 1992	DEC. 1991	
JUIN 1992	JUI. 1992	AOUT 1992	SEP. 1992	OCT. 1992	NOV. 1992	DEC. 1992	DEC. 1991	METRES CUBES
								ASPHALTE
								PRODUCTION 1
								ECHANGES INTER-PRODUITS 2
								IMPORTATIONS 5
								EXPORTATIONS 6
								ENTREES INTER-PROVINCES 7
								SORTIES INTER-PROVINCES 8
								INVENTAIRE DE FERMETURE 9
								ARRIV. SOC. NON-DECLAR. 10
								ARRIV. DES SOC. DECLAR. 11
								EXPED. AUX SOC. DECLAR. 12
								PERTES & RECTIFICATIONS 13
								AUTO CONSOMMATION 14
2 028	1 081	845	25	189				VENTES INTERIEURES 15
								COKE
								PRODUCTION 1
								ECHANGES INTER-PRODUITS 2
								IMPORTATIONS 5
								EXPORTATIONS 6
								ENTREES INTER-PROVINCES 7
								SORTIES INTER-PROVINCES 8
								INVENTAIRE DE FERMETURE 9
								ARRIV. SOC. NON-DECLAR. 10
								ARRIV. DES SOC. DECLAR. 11
								EXPED. AUX SOC. DECLAR. 12
								PERTES & RECTIFICATIONS 13
								AUTO CONSOMMATION 14
-56	66	81	-91					VENTES INTERIEURES 15
2 084	1 015	764	116	189				HUILES & GRAISSES LUBRIF.
								PRODUCTION 1
								ECHANGES INTER-PRODUITS 2
								RETOUR POUR ALIMENT. 4
								IMPORTATIONS 5
								EXPORTATIONS 6
								ENTREES INTER-PROVINCES 7
								SORTIES INTER-PROVINCES 8
188	205	169	170	82	65	31	37	INVENTAIRE DE FERMETURE 9
6		1	5	4		1		ARRIV. SOC. NON-DECLAR. 10
211	211	216	203	198	197	201	221	ARRIV. DES SOC. DECLAR. 11
72	108	62	72					EXPED. AUX SOC. DECLAR. 12
-1	-2	-3	-2	-2			1	PERTES & RECTIFICATIONS 13
								AUTO CONSOMMATION 14
121	99	104	108	85	66	26	55	VENTES INTERIEURES 15
								GAZ DE DISTILLATION
								PRODUCTION 1
								ECHANGES INTER-PRODUITS 2
								INVENTAIRE DE FERMETURE 9
								ARRIV. DES SOC. DECLAR. 11
								EXPED. AUX SOC. DECLAR. 12
								PERTES & RECTIFICATIONS 13
								AUTO CONSOMMATION 14
								VENTES INTERIEURES 15
								AUTRES PRODUITS
								PRODUCTION 1
								ECHANGES INTER-PRODUITS 2
								RETOUR POUR ALIMENT. 4
								IMPORTATIONS 5
								EXPORTATIONS 6
								ENTREES INTER-PROVINCES 7
								SORTIES INTER-PROVINCES 8
								INVENTAIRE DE FERMETURE 9
								ARRIV. SOC. NON-DECLAR. 10
								ARRIV. DES SOC. DECLAR. 11
								EXPED. AUX SOC. DECLAR. 12
								PERTES & RECTIFICATIONS 13
								AUTO CONSOMMATION 14
								VENTES INTERIEURES 15

TABLE 1. SUPPLY AND DISPOSITION OF PETROLEUM PRODUCTS, SASKATCHEWAN-N.W.T., DECEMBER 1992

CUBIC METRES	CUM. 1991	CUM. 1992	YEAR 1991	JAN. 1992	FEB. 1992	MAR. 1992	APR. 1992	MAY 1992
	CUM. 1991	CUM. 1992	ANN. 1991	JAN. 1992	FEB. 1992	MARS 1992	AVR. 1992	MAI 1992
1 DOMESTIC CRUDE AND EQUIVALENT RECEIVED	2 654 914	3 039 001	2 654 914	258 280	247 430	268 839	278 163	236 899
A WESTERN CANADA	2 654 914	3 039 001	2 654 914	258 280	247 430	268 839	278 163	236 899
B EASTERN CANADA								
2 TOTAL IMPORTS OF CRUDE AND EQUIV.								
A ALGERIA								
B IRAN								
C IRAQ								
D KUWAIT								
E LIBYA								
F MEXICO								
G NIGERIA								
H NORWAY								
I SAUDI ARABIA								
J UNITED ARAB EMIRATES								
K UNITED KINGDOM								
L UNITED STATES								
M VENEZUELA								
N OTHERS								
3 TOTAL CRUDE AND EQUIV. RECEIVED BY REFS (1+2)	2 654 914	3 039 001	2 654 914	258 280	247 430	268 839	278 163	236 899
A BY PIPELINE	2 541 479	2 846 964	2 541 479	241 907	220 609	259 478	269 414	218 581
B BY OTHER MEANS	113 435	192 037	113 435	16 373	26 821	9 361	8 749	18 318
4 OPENING INVENTORY CRUDE	63 280	56 924	63 280	56 924	43 678	40 960	58 951	87 049
5 CLOSING INVENTORY CRUDE	56 924	51 580	56 924	43 678	40 960	58 951	87 049	75 841
6 LOSSES & ADJUSTMENTS	-1 463	7 509	-1 463	- 364	- 558	-2 886	1 395	- 225
7 CRUDE & EQUIV. CHARGED	2 662 733	3 036 836	2 662 733	271 890	250 706	253 734	248 670	248 332
A CONVENTIONAL CRUDE LIGHT	494 509	207 418	494 509	16 375	15 208	8 398	9 947	18 178
B CONVENTIONAL CRUDE HEAVY	2 168 224	2 829 418	2 168 224	255 515	235 498	245 336	238 723	230 154
C SYNTHETIC CRUDE OIL								
D CRUDE BITUMEN								
E CONDENSATE & PENTANES								
8 OTHER MATERIALS CHARGED	45 443	8 270	45 443					8 270
A CRUDE TOPS	45 443	8 270	45 443					8 270
B CRUDE BOTTOMS								
C LPG'S								
D NATURAL GAS								
E LUBES FOR REPROCESSING								
F OTHER FEEDSTCKS								
9 TOTAL FEED CHARGED (7+8)	2 708 176	3 045 106	2 708 176	271 890	250 706	253 734	248 670	256 602
10 REFINERY LOSSES	-56 407	- 125 898	-56 407	-17 773	-18 814	-15 643	-8 152	-6 929
TOTAL, ALL PRODUCTS								
1 REFINERY PRODUCTION	2 764 583	3 171 004	2 764 583	289 663	269 520	269 377	256 822	263 531
4 TRANSFERS TO REFINERY FEEDSTOCKS	45 443	8 270	45 443					8 270
5 IMPORTS	6 000	6 469	6 000			1 300	100	100
6 EXPORTS	537 862	718 147	537 862	57 330	101 329	96 300	75 762	33 454
7 INTERPROVINCIAL -IN-	2 728 854	2 901 046	2 728 854	199 913	187 441	209 820	198 302	282 256
8 INTERPROVINCIAL -OUT-	1 022 038	1 447 251	1 022 038	115 560	80 577	122 342	131 721	126 452
9 CLOSING INVENTORY	677 262	580 626	677 262	712 659	741 864	762 883	715 824	686 214
10 REC. FROM NON-REP. CDS.	18 167	13 879	18 167	700	637	1 500	272	8 270
11 REC. FROM REP. CDS.	731 880	848 948	731 880	48 759	43 511	37 126	55 985	72 035
12 DEL. TO REPORTING COS.	750 564	898 002	750 564	59 498	47 540	50 129	58 882	66 981
13 LOSSES & ADJUSTMENTS	85 924	100 145	85 924	4 947	11 884	8 075	-2 848	4 035
14 OWN CONSUMPTION	23 783	27 929	23 783	1 398	1 859	2 567	2 235	2 110
15 DOMESTIC SALES	3 774 300	3 838 238	3 774 300	264 905	228 715	218 691	292 788	414 500

TABLEAU 1. APPROVISIONNEMENT ET UTILISATION, PRODUITS PETROLIERS, SASKATCHEWAN-T.N.O., DECEMBRE 1992

JUNE 1992	JULY 1992	AUG. 1992	SEP. 1992	OCT. 1992	NOV. 1992	DEC. 1992	DEC. 1991		METRES CUBES
JUIN 1992	JUI. 1992	AOUT 1992	SEP. 1992	OCT. 1992	NOV. 1992	DEC. 1992	DEC. 1991		
70 267	282 535	291 510	282 613	271 906	271 650	278 909	282 588	ARRIVAGES DE PETROLE BRUT & EQUIV. DOMESTIQUE	1
70 267	282 535	291 510	282 613	271 906	271 650	278 909	282 588	DE L'OUEST DU CANADA	A
								DE L'EST DU CANADA	B
								TOTAL DES IMPORTATIONS DE BRUT ET D'EQUIVALENTE	2
								ALGERIE	A
								IRAN	B
								IRAQ	C
								KOWEIT	D
								LYBIE	E
								MEXIQUE	F
								NIGERIA	G
								NORVEGE	H
								ARABIE SAOUDITE	I
								EMIRATES ARABES UNIS	J
								ROYAUME-UNI	K
								ETATS UNIS	L
								VENEZUELA	M
								AUTRES	N
70 267	282 535	291 510	282 613	271 906	271 650	278 909	282 588	TOTAL ARRIV. DE BRUT ET EQUIV. AUX RAFFS. (1+2)	3
56 589	258 547	276 289	265 183	260 299	262 912	257 156	274 314	PAR PIPE-LINE	A
13 678	23 988	15 221	17 430	11 607	8 738	21 753	8 274	PAR D'AUTRES MOYENS	B
75 841	81 258	75 967	61 554	50 220	29 040	36 868	34 929	STOCKS DE BRUT - DEBUT	4
81 258	75 967	61 554	50 220	29 040	36 868	51 580	56 924	STOCKS DE BRUT - FIN	5
-1 712	3 483	-1 328	584	3 993	3 157	1 970	- 211	PERTES ET RECTIFICATIONS	6
66 562	284 343	307 251	293 363	289 093	260 665	262 227	260 804	BRUT & EQUIV. INTRODUIT	7
27 476	58 862	11 146	11 987	11 540	8 168	10 133	8 300	BRUT CONVENTIONNEL LEGER	A
39 086	225 481	296 105	281 376	277 553	252 497	252 094	252 504	BRUT CONVENTIONNEL LOURD	B
								PETROLE BRUT SYNTHETIQUE	C
								PETROLE BITUMINEUX LOURD	D
								CONDENSATS ET PENTANES	E
								AUTRES MAT. UTILISEES	8
								PRODUITS DE DECANTATION	A
								RESIDUS DE BRUT	B
								GPL	C
								GAZ NATUREL	D
								LUBRIFIANTS RECYCLABLES	E
								AUTRES CHARGES D'ALIMEN.	F
66 562	284 343	307 251	293 363	289 093	260 665	262 227	260 804	TOTAL ALIMENTATION(7+8)	9
4 657	-4 514	-14 072	-8 814	-15 118	-13 333	-7 393	-19 113	PERTES EN RAFFINERIE	10
61 905	288 857	321 323	302 177	304 211	273 998	269 620	279 917	TOTAL, TOUS LES PRODUITS PROD. DES RAFFINERIES	1
1 000	1 869	1 100	400	300	300R			RETOUR POUR ALIMENTATION DES RAFFINERIES	4
36 581	43 254	43 224	70 890	74 124	32 714R	53 185	65 963	IMPORTATIONS	5
256 043	287 468	311 721	306 166	228 348	206 596	226 972	231 937	EXPORTATIONS	6
25 988	34 046	140 360	145 984	159 759	150 514	213 948	132 966	ENTREES INTER-PROVINCES	7
								SORTIES INTER-PROVINCES	8
590 924	691 490	739 506	691 425	617 481	637 635	580 626	677 262	INVENTAIRE DE FERMETURE	9
213	355	170	408	634	470	250		ARRIV. SOC. NON-DECLAR.	10
74 074	87 846	95 549	102 657	94 747	63 585	73 074	52 732	ARRIV. DES SOC. DECLAR.	11
72 077	86 407	102 058	97 636	105 008	69 737	82 049	69 968	EXPED. AUX SOC. DECLAR.	12
2 571	17 857	- 619	21 553	13 378	8 446	10 866	- 355	PERTES & RECTIFICATIONS	13
2 163	2 867	2 949	2 777	1 858	2 388	2 758	1 174	AUTO CONSDMMATION	14
349 145	381 398	393 875	421 049	348 057	260 996R	264 119	253 384	VENTES INTERIEURES	15

TABLE 1. SUPPLY AND DISPOSITION OF PETROLEUM PRODUCTS, SASKATCHEWAN-N.W.T., DECEMBER 1992

CUBIC METRES	CUM. 1991	CUM. 1992	YEAR 1991	JAN. 1992	FEB. 1992	MAR. 1992	APR. 1992	MAY 1992
	CUM. 1991	CUM. 1992	ANN. 1991	JAN. 1992	FEV. 1992	MARS 1992	AVR. 1992	MAI 1992
PROPANE & PROPANE MIXES								
1 PRODUCTION	49 480	59 889	49 480	5 469	5 072	4 877	5 820	6 262
2 INTERPRODUCT TRANSFERS	-2 261	989	-2 261		6			
A. OF WHICH TO PETROCHEMS								
3 NET PRODUCTION	47 219	60 878	47 219	5 469	5 078	4 877	5 820	6 262
4 TRANSFERS TO REF. FEED.								
5 IMPORTS								
6 EXPORTS	1 228	3 908	1 228	119	108	32	36	
7 INTERPROVINCIAL -IN-	16	423	16		57	43	46	29
8 INTERPROVINCIAL -OUT-		48						
9 CLOSING INVENTORY	12 526	-1 585	12 526	12 827	13 598	12 933	8 861	10 919
10 REC. FROM NON-REP. COS.	126		126					
11 REC. FROM REP. COS.								
12 TO REPORTING COS.								
13 LOSSES & ADJUSTMENTS	3 606	3 116	3 606	- 382	360	738	367	481
14 OWN CONSUMPTION	364	878	364				52	184
15 DOMESTIC SALES	34 603	67 462	34 603	5 431	3 896	4 815	9 483	3 568
16 TOTAL EXPORT(N.E.B.145)	1 511 784	1 232 868	1 511 784	128 278	130 357	118 121	131 702	124 285
BUTANE & BUTANE MIXES								
1 PRODUCTION	75 997	102 195	75 997	9 008	8 394	9 263	10 394	11 161
2 INTERPRODUCT TRANSFERS	-59 675	-73 813	-59 675	-9 864	-9 020	-8 236	-4 611	-1 613
A. OF WHICH TO PETROCHEMS								
3 NET PRODUCTION	16 322	28 382	16 322	- 856	- 626	1 027	5 783	9 548
4 TRANSFERS TO REF. FEED.								
5 IMPORTS								
6 EXPORTS	598	85	598					
7 INTERPROVINCIAL -IN-								
8 INTERPROVINCIAL -OUT-								
9 CLOSING INVENTORY	7 815	6 777	7 815	6 821	3 564	3 946	9 654	18 025
10 REC. FROM NON-REP. COS.								
11 REC. FROM REP. COS.								
12 TO REPORTING COS.								
13 LOSSES & ADJUSTMENTS	2 772	1 697	2 772	138	179	575	- 127	144
14 OWN CONSUMPTION	556	1 732	556				202	1 033
15 DOMESTIC SALES	14 332	25 906	14 332		2 452	70		
16 TOTAL EXPORT(N.E.B.145)	95 419	38 612	95 419	13 621	4 205	1 213		1 656
PETRO-CHEM FEEDSTOCKS								
1 PRODUCTION								
2 INTERPRODUCT TRANSFERS								
A. OF WHICH ENERGY								
BACKFLOWS								
3 NET PRODUCTION								
4 TRANSFERS TO REF. FEED.								
5 IMPORTS								
6 EXPORTS								
7 INTERPROVINCIAL -IN-	383		383					
8 INTERPROVINCIAL -OUT-								
9 CLOSING INVENTORY								
10 REC. FROM NON-REP. COS.								
11 REC. FROM REP. COS.								
12 TO REPORTING COS.								
13 LOSSES & ADJUSTMENTS								
14 OWN CONSUMPTION								
15 DOMESTIC SALES	383		383					
NAPHTHA SPECIALTIES								
1 PRODUCTION								
2 INTERPRODUCT TRANSFERS	320	190	320	95	27	33	35	
3 NET PRODUCTION	320	190	320	95	27	33	35	
4 TRANSFERS TO REF. FEED.								
5 IMPORTS								
6 EXPORTS								
7 INTERPROVINCIAL -IN-	3 512	2 636	3 512	255	175	378	115	212
8 INTERPROVINCIAL -OUT-		52					29	
9 CLOSING INVENTORY	818	790	818	906	988	1 026	875	951
10 REC. FROM NON-REP. COS.								
11 REC. FROM REP. COS.	34	250	34					32
12 TO REPORTING COS.								
13 LOSSES & ADJUSTMENTS	- 202	63	- 202	-19	-37	76	36	-68
14 OWN CONSUMPTION	11		11					
15 DOMESTIC SALES	3 763	2 989	3 763	281	157	297	236	236

TABLEAU 1. APPROVISIONNEMENT ET UTILISATION, PRODUITS PETROLIERS, SASKATCHEWAN-T.N.O., DECEMBRE 1992

JUNE 1992	JULY 1992	AUG. 1992	SEP. 1992	OCT. 1992	NOV. 1992	DEC. 1992	DEC. 1991		METRES CUBES
JUIN 1992	JUI. 1992	AOUT 1992	SEP. 1992	OCT. 1992	NOV. 1992	DEC. 1992	DEC. 1991		
									PROPANE & MEL DE PROPANE
	5 317	7 049	5 118	5 308	4 814	4 783 983	5 122		PRODUCTION 1
									ECHANGES INTER-PRODUITS 2
									PORTION POUR PETROCHIM. A.
	5 317	7 049	5 118	5 308	4 814	5 766	5 122		PRODUCTION NETTE 3
									RETOUR POUR ALIMENT. 4
									IMPORTATIONS 5
									EXPORTATIONS 6
									ENTREES INTER-PROVINCES 7
									SORTIES INTER-PROVINCES 8
									INVENTAIRE DE FERMETURE 9
									ARRIV. SOC. NON-DECLAR. 10
									ARRIV. DES SOC. DECLAR. 11
									EXPED. AUX SOC. DECLAR. 12
32	43		1 433 41	701 41	1 189 42	290 49	240		PERTES & RECTIFICATIONS 13
		48							AUTO CONSOMMATION 14
8 358	9 710	8 644	3 473	767	-1 453	-1 585	12 526		VENTES INTERIEURES 15
									TOTAL EXPORT(O.N.E.145) 16
157	339 495	522 74	367 73	84	-31	114	224		BUTANE ET MEL DE BUTANE
2 436	3 174	7 471	8 457	7 270	5 918	5 543	4 868		PRODUCTION 1
									ECHANGES INTER-PRODUITS 2
									PORTION POUR PETROCHIM. A.
									PRODUCTION NETTE 3
									RETOUR POUR ALIMENT. 4
									IMPORTATIONS 5
									EXPORTATIONS 6
									ENTREES INTER-PROVINCES 7
									SORTIES INTER-PROVINCES 8
									INVENTAIRE DE FERMETURE 9
									ARRIV. SOC. NON-DECLAR. 10
									ARRIV. DES SOC. DECLAR. 11
									EXPED. AUX SOC. DECLAR. 12
310	10 029	11 828	7 906	7 868	7 734	8 300	7 635		PERTES & RECTIFICATIONS 13
-1 015	-2 516	-4 212	-5 366	-8 302	-9 767	-9 291	-8 700		AUTO CONSOMMATION 14
- 705	7 513	7 616	2 540	- 434	-2 033	- 991	-1 065		VENTES INTERIEURES 15
									TOTAL EXPORT(O.N.E.145) 16
									CHARGES PETROCHIMIQUES
									PRODUCTION 1
									ECHANGES INTER-PRODUITS 2
									DONT LE RENVOI DES
									PRDDUITS ENERGETIQUES A.
									PRODUCTION NETTE 3
									RETOUR POUR ALIMENT. 4
									IMPORTATIONS 5
									EXPORTATIONS 6
									ENTREES INTER-PROVINCES 7
									SORTIES INTER-PROVINCES 8
									INVENTAIRE DE FERMETURE 9
									ARRIV. SOC. NON-DECLAR. 10
									ARRIV. DES SOC. DECLAR. 11
									EXPED. AUX SOC. DECLAR. 12
									PERTES & RECTIFICATIONS 13
									AUTO CONSOMMATION 14
									VENTES INTERIEURES 15
									PROD SPECIAUX BASE/NAPH
									PRODUCTION 1
									ECHANGES INTER-PRODUITS 2
									PRODUCTION NETTE 3
									RETOUR POUR ALIMENT. 4
									IMPORTATIONS 5
									EXPORTATIONS 6
									ENTREES INTER-PRDVINCES 7
									SORTIES INTER-PROVINCES 8
									INVENTAIRE DE FERMETURE 9
									ARRIV. SOC. NON-DECLAR. 10
									ARRIV. DES SOC. DECLAR. 11
									EXPED. AUX SOC. DECLAR. 12
									PERTES & RECTIFICATIONS 13
									AUTO CONSOMMATION 14
									VENTES INTERIEURES 15
202	225	249	174	309	210 23	132	274		
785	832	868	744	882	850	790	818		
35	38	25	38	27	28	27			
92	-33	-5	70	-97	35	13	24		
311	249	243	266	295	212	206	226		

TABLE 1. SUPPLY AND DISPOSITION OF PETROLEUM PRODUCTS, SASKATCHEWAN-N.W.T., DECEMBER 1992

CUBIC METRES	CUM. 1991	CUM. 1992	YEAR 1991	JAN. 1992	FEB. 1992	MAR. 1992	APR. 1992	MAY 1992
	CUM. 1991	CUM. 1992	ANN. 1991	JAN. 1992	FEV. 1992	MARS 1992	AVR. 1992	MAI 1992
AVIATION GASOLINE								
1 PRODUCTION	42	1	42		2			
2 INTERPRODUCT TRANSFERS	- 520	- 283	- 520	-3	-1	-7	-3	-7
3 NET PRODUCTION	- 478	- 282	- 478	-3	1	-7	-3	-7
4 TRANSFERS TO REF. FEED.								
5 IMPORTS								
6 EXPORTS								
7 INTERPROVINCIAL -IN-	18 460	21 019	18 460	402	457	725	741	3 987
8 INTERPROVINCIAL -OUT-	5	89	5			1		
9 CLOSING INVENTORY	4 086	3 247	4 086	3 934	3 802	3 651	3 762	6 287
10 REC. FROM NON-REP. COS.								
11 REC. FROM REP. COS.								
12 TO REPORTING COS.								
13 LOSSES & ADJUSTMENTS	7 150	7 364	7 150	-9	27	190	-98	25
14 OWN CONSUMPTION								
15 DOMESTIC SALES	13 624	14 123	13 624	560	563	678	725	1 430
MOTOR GASOLINE								
1 PRODUCTION	1 010 101	1 187 613	1 010 101	122 162	111 821	105 440	100 489	110 186
2 INTERPRODUCT TRANSFERS	-76 125	- 144 180	-76 125	-19 882	-22 054	-21 161	-3 841	1 686
3 NET PRODUCTION	933 976	1 043 433	933 976	102 280	89 767	84 279	96 648	111 872
4 TRANSFERS TO REF. FEED.								
5 IMPORTS	2 300	1 169	2 300					
6 EXPORTS	81 787	106 772	81 787	6 905	7 485	10 009	9 753	8 642
7 INTERPROVINCIAL -IN-	1 181 501	1 213 817	1 181 501	100 965	89 583	86 469	85 911	101 740
8 INTERPROVINCIAL -OUT-	309 143	394 885	309 143	34 462	37 708	30 214	40 571	40 920
9 CLOSING INVENTORY	175 638	180 847	175 638	207 171	229 425	236 024	233 677	236 274
10 REC. FROM NON-REP. COS.								
11 REC. FROM REP. COS.	429 932	584 279	429 932	32 273	31 778	29 116	39 539	45 712
12 TO REPORTING COS.	474 456	599 397	474 456	39 193	36 272	32 289	34 482	40 438
13 LOSSES & ADJUSTMENTS	17 314	42 150	17 314	4 971	2 862	6 485	-2 667	3 043
14 OWN CONSUMPTION	32		32					
15 DOMESTIC SALES	1 679 606	1 694 285	1 679 606	118 454	104 547	114 268	142 306	163 684
SALES BY GRADE:								
16 PREMIUM	95 145	97 370	95 145	7 505	5 968	6 435	7 808	8 899
17 MID GRADE	36 038	37 644	36 038	2 509	1 924	2 650	2 591	2 719
18 REGULAR NO-LEAD	1 547 056	1 559 268	1 547 056	108 440	96 655	105 183	131 907	152 064
19 REGULAR LEADED	1 367	3	1 367					2
20 RETAIL SALES OF MOGAS	1 080 394	1 172 269	1 080 394	77 211	68 093	74 427	102 339	117 705
AV-TURBO FUEL KERO TYPE								
1 PRODUCTION								
2 INTERPRODUCT TRANSFERS	-7 682	-11 144	-7 682	- 256	-7	-3	-2 141	-23
3 NET PRODUCTION	-7 682	-11 144	-7 682	- 256	-7	-3	-2 141	-23
4 TRANSFERS TO REF. FEED.								
5 IMPORTS								
6 EXPORTS								
7 INTERPROVINCIAL -IN-	115 388	96 533	115 388	4 022	3 096	3 776	3 328	3 734
8 INTERPROVINCIAL -OUT-	14 640	2 373	14 640	196	121	376	158	139
9 CLOSING INVENTORY	44 242	41 584	44 242	42 894	40 722	39 199	35 037	33 031
10 REC. FROM NON-REP. COS.								
11 REC. FROM REP. COS.		172						
12 TO REPORTING COS.								
13 LOSSES & ADJUSTMENTS	1 243	1 481	1 243	159	266	107	119	58
14 OWN CONSUMPTION								
15 DOMESTIC SALES	91 937	84 021	91 937	4 759	4 874	4 813	5 072	5 520
AV-TURBO FUEL NAPH TYPE								
1 PRODUCTION	15 540	12 577	15 540		1 283	5 138	2 789	2 773
2 INTERPRODUCT TRANSFERS	10 576	2 038	10 576	- 282	- 181	5 556	1	4 006
3 NET PRODUCTION	26 116	14 615	26 116	- 282	1 102	10 694	2 790	6 779
4 TRANSFERS TO REF. FEED.								
5 IMPORTS								
6 EXPORTS	79 355	102 514	79 355	8 002	9 455	9 221	10 732	9 053
7 INTERPROVINCIAL -IN-	137 985	174 623	137 985	17 277	13 367	22 904	12 279	10 238
8 INTERPROVINCIAL -OUT-	14 661	20 997	14 661	4 893	707	1 239	1 440	4 967
9 CLOSING INVENTORY	49 481	38 375	49 481	43 442	41 504	57 307	54 283	51 308
10 REC. FROM NON-REP. COS.								
11 REC. FROM REP. COS.	1 198	76	1 198					76
12 TO REPORTING COS.	1 113		1 113					
13 LOSSES & ADJUSTMENTS	385	2 661	385	4 487	455	451	717	208
14 OWN CONSUMPTION								
15 DOMESTIC SALES	62 304	74 248	62 304	5 652	5 790	6 884	5 204	5 840

TABLEAU 1. APPROVISIONNEMENT ET UTILISATION, PRODUITS PETROLIERS, SASKATCHEWAN-T.N.O., DECEMBRE 1992

JUNE 1992	JULY 1992	AUG. 1992	SEP. 1992	OCT. 1992	NOV. 1992	DEC. 1992	DEC. 1991		METRES CUBES
JUIN 1992	JULI. 1992	AOUT 1992	SEP. 1992	OCT. 1992	NOV. 1992	DEC. 1992	DEC. 1991		
-5	4								
-3	-2		- 226	-6	-21	-3	1		ESSENCE D'AVIATION
-8	2	-1	- 226	-6	-21	-3	1		PRODUCTION
									ECHANGES INTER-PRODUITS
									PRODUCTION NETTE
									RETOUR POUR ALIMENT.
									IMPORTATIONS
									EXPORTATIONS
3 226	3 493	3 951	2 472	675	507	383	525		ENTREES INTER-PROVINCES
1				49	38				SORTIES INTER-PROVINCES
7 045	8 505	6 719	7 492	3 860	3 556	3 247	4 086		INVENTAIRE DE FERMETURE
									ARRIV. SOC. NON-DECLAR.
									ARRIV. DES SOC. DECLAR.
									EXPED. AUX SOC. DECLAR.
79	23	3 535	74	3 429	54	35	47		PERTES & RECTIFICATIONS
									AUTO CONSOMMATION
2 380	2 012	2 201	1 399	823	698	654	676		VENTES INTERIEURES
									ESSENCE POUR MOTEURS
9 604	105 987	123 109	95 348	106 923	98 174	98 370	104 079		PRODUCTION
4 138	-7 053	-7 141	-11 912	-16 233	-22 165	-18 562	4 050		ECHANGES INTER-PRODUITS
13 742	98 934	115 968	83 436	90 690	76 009	79 808	108 129		PRODUCTION NETTE
									RETOUR POUR ALIMENT.
									IMPORTATIONS
									EXPORTATIONS
9 513	1 069	100	11 438	9 126	7 391	6 176	7 544		ENTREES INTER-PROVINCES
96 222	9 132	11 202	96 034	85 061	115 455	100 465	115 260		SORTIES INTER-PROVINCES
10 880	129 025	126 887	23 212	22 655	27 953	47 201	42 927		INVENTAIRE DE FERMETURE
	19 444	59 665							ARRIV. SOC. NON-DECLAR.
180 153	210 726	209 500	182 513	185 818	204 784	180 847	175 638		ARRIV. DES SOC. DECLAR.
48 389	70 535	69 404	74 220	55 286	38 683	49 344	33 934		EXPED. AUX SOC. DECLAR.
49 137	63 542	77 725	69 502	60 785	42 772	53 260	51 159		PERTES & RECTIFICATIONS
									AUTO CONSOMMATION
742	6 496	-4 367	12 484	538	5 506	6 057	3 186		VENTES INTERIEURES
144 202	170 376	169 360	164 041	134 628	127 559	140 860	135 504		VENTES PAR CATEGORIE:
									SUPER
8 048	9 456	13 011	8 066	7 400	6 732	8 042	9 086		INTERMEDIAIRE
2 435	4 436	6 975	3 739	2 426	2 417	2 823	3 522		ORDINAIRE SANS PLOMB
133 718	156 484	149 374	152 236	124 802	118 410	129 995	122 896		ORDINAIRE AVEC PLOMB
1									VENTES NETTES AU DETAIL
103 703	121 689R	120 198R	117 439R	89 957	85 350	94 158	90 264		CARBUREACTEUR-TYPE KERO
									PRODUCTION
- 812	-3 086	-2 325	- 308	-2 179	-8	4	-68		ECHANGES INTER-PRODUITS
- 812	-3 086	-2 325	- 308	-2 179	-8	4	-68		PRODUCTION NETTE
									RETOUR POUR ALIMENT.
									IMPORTATIONS
									EXPORTATIONS
13 431	12 629	17 606	19 500	5 951	5 084	4 376	3 371		ENTREES INTER-PROVINCES
228	250	230	258	171	122	124	12 022		SORTIES INTER-PROVINCES
34 543	29 091	37 979	49 302	44 790	44 188	41 584	44 242		INVENTAIRE DE FERMETURE
									ARRIV. SOC. NON-DECLAR.
									ARRIV. DES SOC. DECLAR.
									EXPED. AUX SOC. DECLAR.
71	172	213	28	48	104	136	- 312		PERTES & RECTIFICATIONS
									AUTO CONSOMMATION
10 808	14 573	5 778	7 583	8 065	5 452	6 724	5 148		VENTES INTERIEURES
									CARBUREACTEUR-TYPE NAPHT
									PRODUCTION
- 587	- 203	-5 216	- 256	- 269	- 300	- 231	828		ECHANGES INTER-PRODUITS
- 587	391	-5 216	- 256	- 269	- 300	- 231	8 727		PRODUCTION NETTE
									RETOUR POUR ALIMENT.
									IMPORTATIONS
									EXPORTATIONS
8 787	8 853	8 584	7 870	7 813	7 958	6 186	9 711		ENTREES INTER-PROVINCES
19 698	11 584	10 174	20 837	9 798	13 676	12 791	6 915		SORTIES INTER-PROVINCES
1 311	787	928	692	1 156	1 246	1 631	424		INVENTAIRE DE FERMETURE
52 860	45 486	38 335	41 608	38 177	38 285	38 375	49 481		ARRIV. SOC. NON-DECLAR.
							85		ARRIV. DES SOC. DECLAR.
									EXPED. AUX SOC. DECLAR.
- 221	2 183	-6 141	1 040	-1 059	143	398	101		PERTES & RECTIFICATIONS
									AUTO CONSOMMATION
7 682	7 526	8 738	7 706	5 050	3 921	4 255	4 695		VENTES INTERIEURES

TABLE 1. SUPPLY AND DISPOSITION OF PETROLEUM PRODUCTS, SASKATCHEWAN-N.W.T., DECEMBER 1992

CUBIC METRES	CUM. 1991	CUM. 1992	YEAR 1991	JAN. 1992	FEB. 1992	MAR. 1992	APR. 1992	MAY 1992
	CUM. 1991	CUM. 1992	ANN. 1991	JAN. 1992	FEV. 1992	MARS 1992	AVR. 1992	MAI 1992
STOVE OIL KEROSENE								
1 PRODUCTION	340 142	401 198	340 142	42 768	34 598	35 127	29 043	22 538
2 INTERPRODUCT TRANSFERS	- 265 489	- 296 711	- 265 489	-38 343	-21 511	-18 517	-18 093	-18 407
3 NET PRODUCTION	74 653	104 487	74 653	4 425	13 087	16 610	10 950	4 131
4 TRANSFERS TO REF. FEED.								
5 IMPORTS								
6 EXPORTS								
7 INTERPROVINCIAL -IN-	23 109	23 186	23 109	1 957	100	63	11	5
8 INTERPROVINCIAL -OUT-	12 690	28 612	12 690	2 317	5 249	6 195	1 780	7 387
9 CLOSING INVENTORY	38 404	27 703	38 404	36 793	33 798	34 820	34 072	26 206
10 REC. FROM NON-REP. COS.								
11 REC. FROM REP. COS.	88	843	88	423				5
12 TO REPORTING COS.	2 103	1 186	2 103	30	146	204	35	
13 LOSSES & ADJUSTMENTS	-7 607	670	-7 607	161	- 373	1 585	-3 011	396
14 OWN CONSUMPTION	25		25					
15 DOMESTIC SALES	89 804	108 749	89 804	5 908	11 160	7 667	12 905	4 224
DIESEL FUEL OIL								
1 PRODUCTION	724 574	832 287	724 574	57 462	68 696	69 016	77 426	84 598
2 INTERPRODUCT TRANSFERS	-82 824	- 189 002	-82 824	-22 632	-56 547	-40 309	-4 112	12 890
3 NET PRODUCTION	641 750	643 285	641 750	34 830	12 149	28 707	73 314	97 488
4 TRANSFERS TO REF. FEED.								
5 IMPORTS	1 300	200	1 300					
6 EXPORTS	84 346	161 917	84 346	8 267	7 717	14 026	23 621	14 126
7 INTERPROVINCIAL -IN-	930 390	1 121 096	930 390	60 558	65 968	79 744	78 900	141 756
8 INTERPROVINCIAL -OUT-	174 603	348 329	174 603	12 797	12 853	37 930	22 905	35 659
9 CLOSING INVENTORY	179 820	114 416	179 820	190 621	190 376	185 691	186 926	181 655
10 REC. FROM NON-REP. COS.								
11 REC. FROM REP. COS.	285 380	262 332	285 380	16 063	11 698	8 005	15 583	26 210
12 TO REPORTING COS.	270 787	294 129	270 787	20 272	11 086	16 970	23 499	26 537
13 LOSSES & ADJUSTMENTS	-13 169	11 785	-13 169	-2 916	3 667	-1 198	-36	- 582
14 OWN CONSUMPTION	5		5					
15 DOMESTIC SALES	1 324 738	1 276 157	1 324 738	62 230	54 737	53 413	96 573	194 985
LIGHT FUEL OIL (#2 & 3)								
1 PRODUCTION								
2 INTERPRODUCT TRANSFERS	75 862	104 368	75 862	13 720	24 808	15 886	7 724	1 120
3 NET PRODUCTION	75 862	104 368	75 862	13 720	24 808	15 886	7 724	1 120
4 TRANSFERS TO REF. FEED.								
5 IMPORTS		400						
6 EXPORTS								
7 INTERPROVINCIAL -IN-	126 076	63 911	126 076	6 755	5 014	2 875	9 578	68
8 INTERPROVINCIAL -OUT-	81 104	25 691	81 104	791	527	9 247	9 774	13
9 CLOSING INVENTORY	15 177	26 438	15 177	13 415	12 706	9 771	7 960	5 713
10 REC. FROM NON-REP. COS.								
11 REC. FROM REP. COS.	787	96	787		35	5		
12 TO REPORTING COS.	75	295	75		35	5		5
13 LOSSES & ADJUSTMENTS	17 986	29 869	17 986	7 257	4 330	211	3 347	539
14 OWN CONSUMPTION	17		17					
15 DOMESTIC SALES	114 221	101 659	114 221	14 189	25 674	12 238	5 992	2 878
HEAVY FUEL OIL (#4,5 & 6)								
1 PRODUCTION	66 825	59 926	66 825	4 679	4 159	1 836	3 832	3 208
2 INTERPRODUCT TRANSFERS	- 871	-5 984	- 871	-88			- 191	- 642
3 NET PRODUCTION	65 954	53 942	65 954	4 591	4 159	1 836	3 641	2 566
4 TRANSFERS TO REF. FEED.								
5 IMPORTS								
6 EXPORTS	29 535	19 531	29 535	1 769	288	472	872	385
7 INTERPROVINCIAL -IN-	64 664	56 120	64 664	5 113	5 961	6 163	704	8 773
8 INTERPROVINCIAL -OUT-	45 051	3 215	45 051					
9 CLOSING INVENTORY	12 314	11 957	12 314	12 622	12 872	12 385	12 719	13 129
10 REC. FROM NON-REP. COS.								
11 REC. FROM REP. COS.	7 289	6 236	7 289	- 192	191	- 196	- 385	- 304
12 TO REPORTING COS.	11 657	17 073	11 657	1 184	1 509	1 758	1 448	460
13 LOSSES & ADJUSTMENTS								
14 OWN CONSUMPTION								
15 DOMESTIC SALES	39 792	64 364	39 792	6 635	7 882	6 452	2 076	10 388

TABLEAU 1. APPROVISIONNEMENT ET UTILISATION, PRODUITS PETROLIERS, SASKATCHEWAN-T.H.O., DECEMBRE 1992

JUNE 1992	JULY 1992	AUG. 1992	SEP. 1992	OCT. 1992	NOV. 1992	DEC. 1992	DEC. 1991	
JUIN 1992	JUI. 1992	AOUT 1992	SEP. 1992	OCT. 1992	NOV. 1992	DEC. 1992	DEC. 1991	METRES CUBES
1 980	19 592	26 976	36 859	49 225	54 089	48 403	48 028	MAZOUT POUR POELES
-5 171	6 566	-13 355	-26 640	-46 751	-38 846	-46 511	-40 642	PRODUCTION 1
-1 191	13 026	13 621	10 219	2 474	15 243	1 892	7 386	ECHANGES INTER-PRODUITS 2
								PRODUCTION NETTE 3
								RETOUR POUR ALIMENT. 4
								IMPORTATIONS 5
								EXPORTATIONS 6
								ENTREES INTER-PROVINCES 7
								SORTIES INTER-PROVINCES 8
								INVENTAIRE DE FERMETURE 9
								ARRIV. SOC. NON-DECLAR. 10
								ARRIV. DES SOC. DECLAR. 11
								EXPED. AUX SOC. DECLAR. 12
								PERTES & RECTIFICATIONS 13
								AUTO CONSOMMATION 14
								VENTES INTERIEURES 15
								CARBURANT DIESEL
								PRODUCTION 1
								ECHANGES INTER-PRODUITS 2
								PRODUCTION NETTE 3
								RETOUR POUR ALIMENT. 4
								IMPORTATIONS 5
								EXPORTATIONS 6
								ENTREES INTER-PROVINCES 7
								SORTIES INTER-PROVINCES 8
								INVENTAIRE DE FERMETURE 9
								ARRIV. SOC. NON-DECLAR. 10
								ARRIV. DES SOC. DECLAR. 11
								EXPED. AUX SOC. DECLAR. 12
								PERTES & RECTIFICATIONS 13
								AUTO CONSOMMATION 14
								VENTES INTERIEURES 15
								MAZOUT LEGER (NOS 2 & 3)
								PRODUCTION 1
								ECHANGES INTER-PRODUITS 2
								PRODUCTION NETTE 3
								RETOUR POUR ALIMENT. 4
								IMPORTATIONS 5
								EXPORTATIONS 6
								ENTREES INTER-PROVINCES 7
								SORTIES INTER-PROVINCES 8
								INVENTAIRE DE FERMETURE 9
								ARRIV. SOC. NON-DECLAR. 10
								ARRIV. DES SOC. DECLAR. 11
								EXPED. AUX SOC. DECLAR. 12
								PERTES & RECTIFICATIONS 13
								AUTO CONSOMMATION 14
								VENTES INTERIEURES 15
								MAZOUT LOURD(NOS 4,5 & 6)
								PRODUCTION 1
								ECHANGES INTER-PRODUITS 2
								PRODUCTION NETTE 3
								RETOUR POUR ALIMENT. 4
								IMPORTATIONS 5
								EXPORTATIONS 6
								ENTREES INTER-PROVINCES 7
								SORTIES INTER-PROVINCES 8
								INVENTAIRE DE FERMETURE 9
								ARRIV. SOC. NON-DECLAR. 10
								ARRIV. DES SOC. DECLAR. 11
								EXPED. AUX SOC. DECLAR. 12
								PERTES & RECTIFICATIONS 13
								AUTO CONSOMMATION 14
								VENTES INTERIEURES 15

TABLE 1. SUPPLY AND DISPOSITION OF PETROLEUM PRODUCTS, SASKATCHEWAN-M.W.T., DECEMBER 1992

CUBIC METRES	CUM. 1991	CUM. 1992	YEAR 1991	JAN. 1992	FEB. 1992	MAR. 1992	APR. 1992	MAY 1992
	CUM. 1991	CUM. 1992	ANN. 1991	JAN. 1992	FEV. 1992	MARS 1992	AVR. 1992	MAI 1992
ASPHALT								
1 PRODUCTION	100 025	79 476	100 025					5 703
2 INTERPRODUCT TRANSFERS	1 918	3 560	1 918				160	642
5 IMPORTS	2 400	4 400	2 400			1 300	100	100
6 EXPORTS	13 489	13 538	13 489					1 248
7 INTERPROVINCIAL -IN-	73 795	80 419	73 795	27		156	2 144	6 357
8 INTERPROVINCIAL -OUT-	7 454	11 345	7 454					283
9 CLOSING INVENTORY	25 722	12 069	25 722	25 722	25 722	25 722	23 166	20 152
10 REC. FROM NON-REP. COS.								
11 REC. FROM REP. COS.	92	208	92					
12 TO REPORTING COS.								
13 LOSSES & ADJUSTMENTS	543	- 422	543	-27			-1 030	-27
14 OWN CONSUMPTION								
15 DOMESTIC SALES	135 069	157 255	135 069	54		1 456	5 990	14 312
COKE								
1 PRODUCTION	113 127	103 583	113 127	9 862	11 137	7 868	9 040	9 384
2 INTERPRODUCT TRANSFERS								
5 IMPORTS		200						
6 EXPORTS	2 933	63 593	2 933				2 461	
7 INTERPROVINCIAL -IN-								
8 INTERPROVINCIAL -OUT-								
9 CLOSING INVENTORY	18 958	16 427	18 958		7 584	15 313	21 182	27 759
10 REC. FROM NON-REP. COS.								
11 REC. FROM REP. COS.								
12 TO REPORTING COS.								
13 LOSSES & ADJUSTMENTS	48 806	-7 534	48 806	-8 680				
14 OWN CONSUMPTION								
15 DOMESTIC SALES	42 430	50 255	42 430	37 500	3 553	139	710	2 807
LUBE OILS & GREASES								
1 PRODUCTION								
2 INTERPRODUCT TRANSFERS	-25	- 119	-25	-1	1	-10		-29
4 TRANSFERS TO REF. FEED.								
5 IMPORTS		100						
6 EXPORTS								
7 INTERPROVINCIAL -IN-	40 123	41 393	40 123	2 419	2 779	5 513	4 450	4 455
8 INTERPROVINCIAL -OUT-	1 546	1 075	1 546	25	37	27	157	145
9 CLOSING INVENTORY	7 241	10 065	7 241	7 206	7 282	8 949	8 156	7 866
10 REC. FROM NON-REP. COS.	3 204	5 609	3 204	700	637	1 500	272	
11 REC. FROM REP. COS.	652	1	652					
12 TO REPORTING COS.	27	24	27	3	1	2	3	1
13 LOSSES & ADJUSTMENTS	1 549	898	1 549	4	2	-68	-33	98
14 OWN CONSUMPTION	1		1					
15 DOMESTIC SALES	40 988	42 163	40 988	3 121	3 301	5 375	5 388	4 472
STILL GAS								
1 PRODUCTION	11 055	8 040	11 055	214	350	809	533	433
2 INTERPRODUCT TRANSFERS								
9 CLOSING INVENTORY								
11 REC. FROM REP. COS.								
12 TO REPORTING COS.								
13 LOSSES & ADJUSTMENTS								
14 OWN CONSUMPTION	11 055	8 040	11 055	214	350	809	533	433
15 DOMESTIC SALES								
OTHER PRODUCTS								
1 PRODUCTION	257 675	324 219	257 675	38 039	24 008	30 003	17 456	7 285
2 INTERPRODUCT TRANSFERS	406 796	610 091	406 796	77 536	84 479	66 768	25 072	377
4 TRANSFERS TO REF. FEED.	45 443	8 270	45 443					8 270
5 IMPORTS								
6 EXPORTS	244 591	246 289	244 591	32 268	76 276	62 540	28 287	
7 INTERPROVINCIAL -IN-	13 452	5 870	13 452	163	884	1 011	95	902
8 INTERPROVINCIAL -OUT-	361 141	610 540	361 141	60 079	23 375	37 113	54 907	36 939
9 CLOSING INVENTORY	85 020	91 516	85 020	108 285	117 921	116 146	75 494	46 939
10 REC. FROM NON-REP. COS.	14 837	8 270	14 837					8 270
11 REC. FROM REP. COS.	13 717	863	13 717				863	
12 TO REPORTING COS.	2 003	2 799	2 003			659	863	
13 LOSSES & ADJUSTMENTS	-1 741	111	-1 741	-5	-45	- 881	-47	24
14 OWN CONSUMPTION	60	206	60					
15 DOMESTIC SALES	86 706	74 602	86 706	131	129	126	128	156

TABLEAU 1. APPROVISIONNEMENT ET UTILISATION, PRODUITS PETROLIERS, SASKATCHEWAN-T.N.O., DECEMBRE 1992

JUNE 1992	JULY 1992	AUG. 1992	SEP. 1992	OCT. 1992	NOV. 1992	DEC. 1992	DEC. 1991		METRES CUBES
JUIN 1992	JUI. 1992	AOUT 1992	SEP. 1992	OCT. 1992	NOV. 1992	DEC. 1992	DEC. 1991		
								ASPHALTE	
18 145	17 234	15 085	15 376	7 933				PRODUCTION	1
			189	2 502	54	13	33	ECHANGES INTER-PRODUITS	2
1 000	600	600	300	300	100			IMPORTATIONS	5
1 001	1 969	3 789	2 243	3 266	22			EXPORTATIONS	6
15 715	18 143	16 188	15 014	6 066	603	6	48	ENTREES INTER-PROVINCES	7
3 895	2 657	3 332	596	582				SORTIES INTER-PROVINCES	8
22 457	30 396	27 335	23 533	16 158	12 304	12 069	25 722	INVENTAIRE DE FERMETURE	9
								ARRIV. SOC. NON-DECLAR.	10
						208		ARRIV. DES SOC. DECLAR.	11
								EXPED. AUX SOC. DECLAR.	12
-38		839	-11	-150	27	-5	-66	PERTES & RECTIFICATIONS	13
								AUTO CONSOMMATION	14
27 697	23 412	26 974	31 853	20 478	4 562	467	72	VENTES INTERIEURES	15
								COKE	
487	9 874	9 755	9 656	9 949	8 229	8 342	11 610	PRODUCTION	1
								ECHANGES INTER-PRODUITS	2
			100		100			IMPORTATIONS	5
3 698	2 126	2 538	15 887	21 354	7 039	8 490		EXPORTATIONS	6
								ENTREES INTER-PROVINCES	7
								SORTIES INTER-PROVINCES	8
24 427	30 746	37 963	27 936	16 531	17 721	16 427	18 958	INVENTAIRE DE FERMETURE	9
								ARRIV. SOC. NON-DECLAR.	10
								ARRIV. DES SOC. DECLAR.	11
								EXPED. AUX SOC. DECLAR.	12
						1 146	-7 348	PERTES & RECTIFICATIONS	13
								AUTO CONSOMMATION	14
121	1 429		3 896		100			VENTES INTERIEURES	15
								HUILES & GRAISSES LUBRIF.	
-12	-13	-8	-25	-7	-13	-2	-29	PRODUCTION	1
								ECHANGES INTER-PRODUITS	2
					100			RETOUR POUR ALIMENT.	4
								IMPORTATIONS	5
3 612	3 575	2 954	3 374	3 084	2 591	2 587	2 313	EXPORTATIONS	6
48	34	36	27	41	35	465	5	ENTREES INTER-PROVINCES	7
								SORTIES INTER-PROVINCES	8
8 725	9 168	8 975	9 222	9 739	10 128	10 065	7 241	INVENTAIRE DE FERMETURE	9
213	355	170	408	634	470	250		ARRIV. SOC. NON-DECLAR.	10
		1						ARRIV. DES SOC. DECLAR.	11
3	3		2		3	3	2	EXPED. AUX SOC. DECLAR.	12
-33	986	-28	44	-40	20	-54	29	PERTES & RECTIFICATIONS	13
								AUTO CONSOMMATION	14
2 936	2 451	3 302	3 437	3 193	2 703	2 484	2 354	VENTES INTERIEURES	15
								GAZ DE DISTILLATION	
1 069	1 138	1 313	669	759	447	306	120	PRODUCTION	1
								ECHANGES INTER-PRODUITS	2
								INVENTAIRE DE FERMETURE	9
								ARRIV. DES SOC. DECLAR.	11
								EXPED. AUX SOC. DECLAR.	12
1 069	1 138	1 313	669	759	447	306	120	PERTES & RECTIFICATIONS	13
								AUTO CONSOMMATION	14
								VENTES INTERIEURES	15
								AUTRES PRODUITS	
18 303	17 737	35 315	44 539	37 495	22 303	31 736	31 407	PRODUCTION	1
- 123	25 518	51 462	61 723	71 543	72 639	73 097	47 320	ECHANGES INTER-PRODUITS	2
			11 567	12 879		22 472	37 795	RETOUR POUR ALIMENT.	4
			888	114	684	37	36	IMPORTATIONS	5
143	873	76	62 369	83 390	97 472	94 095	25 024	EXPORTATIONS	6
51	831	59 919						ENTREES INTER-PROVINCES	7
								SORTIES INTER-PROVINCES	8
47 278	73 099	92 411	109 551	106 145	103 816	91 516	85 020	INVENTAIRE DE FERMETURE	9
								ARRIV. SOC. NON-DECLAR.	10
						508	769	ARRIV. DES SOC. DECLAR.	11
								EXPED. AUX SOC. DECLAR.	12
876	447	62	-10	200	- 101	- 409	297	PERTES & RECTIFICATIONS	13
						206		AUTO CONSOMMATION	14
17 057	17 029	7 560	16 084	16 089	76	37	21	VENTES INTERIEURES	15

TABLE 1. SUPPLY AND DISPOSITION OF PETROLEUM PRODUCTS, CANADA, DECEMBER 1992

CUBIC METRES	CUM. 1991	CUM. 1992	YEAR 1991	JAN. 1992	FEB. 1992	MAR. 1992	APR. 1992	MAY 1992
	CUM. 1991	CUM. 1992	ANN. 1991	JAN. 1992	FEV. 1992	MARS 1992	AVR. 1992	MAI 1992
1 DOMESTIC CRUDE AND EQUIVALENT RECEIVED	52 818 099	51 579 607	52 818 099	4 472 722	4 100 701	4 349 296	3 960 734	4 037 175
A WESTERN CANADA	52 582 850	51 080 287	52 582 850	4 454 272	4 082 245	4 329 887	3 941 432	4 018 693
B EASTERN CANADA	235 249	499 320	235 249	18 450	18 456	19 409	19 302	18 482
2 TOTAL IMPORTS OF CRUDE AND EQUIV.	31 542 272	29 763 095	31 542 272	2 521 608	2 225 130	2 395 459	2 245 401	1 893 360
A ALGERIA	268 136	353 182	268 136					80 676
B IRAN	93 547	462 668	93 547					
C IRAQ								
D KUWAIT								
E LIBYA								
F MEXICO	868 470	1 800 607	868 470	74 880	18 477	54 944	242 162	103 585
G NIGERIA	3 047 334	3 042 043	3 047 334		143 549	434 360		391 977
H NORWAY	8 727 898	8 635 086	8 727 898	831 472	738 680	917 442	608 818	416 197
I SAUDI ARABIA	4 223 363	4 415 993	4 223 363	448 588	430 775	66 388	436 854	
J UNITED ARAB EMIRATES	174 423		174 423					
K UNITED KINGDOM	11 076 063	8 701 343	11 076 063	1 007 017	809 950	751 501	724 725	604 425
L UNITED STATES	237 502	301 948	237 502	4 757	4 442	13 351	10 326	
M VENEZUELA	2 076 623	1 788 418	2 076 623	154 894	79 257	157 473	161 323	201 065
N OTHERS	748 913	261 807	748 913				61 193	95 435
3 TOTAL CRUDE AND EQUIV. RECEIVED BY REFS (1+2)	84 360 371	81 342 702	84 360 371	6 994 330	6 325 831	6 744 755	6 206 135	5 930 535
A BY PIPELINE	61 632 197	60 557 794	61 632 197	5 330 620	4 782 396	5 148 837	4 658 496	4 360 472
B BY OTHER MEANS	22 728 174	20 784 908	22 728 174	1 663 710	1 543 435	1 595 918	1 547 639	1 570 063
4 OPENING INVENTORY CRUDE	2 949 186	3 028 855	2 949 186	3 028 855	2 869 885	2 505 288	2 397 812	2 283 021
5 CLOSING INVENTORY CRUDE	3 028 855	2 590 252	3 028 855	2 869 885	2 505 288	2 397 812	2 283 021	2 589 328
6 LOSSES & ADJUSTMENTS	18 955	7 574	18 955	-7 177	4 940	- 788	5 708	-3 289
7 CRUDE & EQUIV. CHARGED	84 261 747	81 773 731	84 261 747	7 160 477	6 685 488	6 853 019	6 315 218	5 627 517
A CONVENTIONAL CRUDE LIGHT	60 288 469	56 573 679	60 288 469	5 260 505	4 846 207	5 055 103	4 408 205	3 968 808
B CONVENTIONAL CRUDE HEAVY	11 386 166	12 484 354	11 386 166	794 444	796 137	827 432	925 501	886 952
C SYNTHETIC CRUDE OIL	10 412 835	10 154 806	10 412 835	902 005	833 898	776 234	825 483	677 721
D CRUDE BITUMEN	526 939	732 392	526 939	22 727	45 700	70 039	51 018	15 489
E CONDENSATE & PENTAMES	1 647 338	1 828 500	1 647 338	180 796	163 546	124 211	105 011	78 547
8 OTHER MATERIALS CHARGED	10 830 876	11 027 940	10 830 876	942 284	859 521	999 227	1 024 368	957 918
A CRUDE TOPS	3 515 908	3 431 255	3 515 908	359 230	308 171	323 313	288 192	319 068
B CRUDE BOTTDMS	1 410 479	1 255 267	1 410 479	81 919	76 894	157 429	165 153	42 533
C LPG'S	2 284 067	3 043 478	2 284 067	254 642	259 946	273 562	231 287	255 421
D NATURAL GAS	258 269	248 878	258 269	22 540	20 990	17 539	23 608	15 151
E LUBES FOR REPROCESSING	332 112	300 804	332 112	22 097	21 130	27 180	31 184	29 713
F OTHER FEEDSTOCKS	3 030 041	2 748 258	3 030 041	201 856	172 390	200 204	284 944	296 032
9 TOTAL FEED CHARGED (7+8)	95 092 623	92 801 671	95 092 623	8 102 761	7 545 009	7 852 246	7 339 586	6 585 435
10 REFINERY LOSSES	-3 086 659	-3 526 133	-3 086 659	- 347 425	- 283 340	- 292 548	- 323 801	- 240 302
TOTAL, ALL PRODUCTS								
1 REFINERY PRODUCTION	98 179 282	96 327 804	98 179 282	8 450 186	7 828 349	8 144 794	7 663 387	6 825 737
4 TRANSFERS TO REFINERY FEEDSTOCKS	10 830 876	11 027 940	10 830 876	942 284	859 521	999 227	1 024 368	957 918
5 IMPORTS	8 633 534	8 445 772	8 633 534	641 880	461 477	883 155	845 744	781 228
6 EXPORTS	15 767 597	13 832 153	15 767 597	1 025 545	1 459 053	1 328 231	1 156 219	1 013 125
7 INTERPROVINCIAL -IN-	19 710 578	19 710 701	19 710 578	1 633 946	1 639 227	1 641 633	1 514 341	1 533 799
8 INTERPROVINCIAL -OUT-	19 710 578	19 710 701	19 710 578	1 633 946	1 639 227	1 641 633	1 514 341	1 533 799
9 CLOSING INVENTORY	11 423 728	9 823 549	11 423 728	11 462 063	11 050 408	10 918 716	10 926 243	10 133 235
10 REC. FROM NON-REP. COS.	3 615 261	4 199 457	3 615 261	367 214	309 258	328 483	327 677	350 371
11 REC. FROM REP. COS.	34 934 217	34 604 715	34 934 217	2 905 506	2 564 658	2 665 787	3 009 311	2 660 952
12 DEL. TO REPORTING COS.	34 782 444	34 469 923	34 782 444	3 016 963	2 510 949	2 680 825	2 925 626	2 597 919
13 LOSSES & ADJUSTMENTS	-81 715	351 200	-81 715	171 895	79 945	86 608	-24 038	- 132 956
14 OWN CONSUMPTION	5 599 949	5 764 278	5 599 949	522 944	493 443	533 561	484 632	430 748
15 DOMESTIC SALES	78 899 791	79 732 433	78 899 791	6 646 820	6 172 486	6 525 459	6 271 785	6 544 542

TABLEAU 1. APPROVISIONNEMENT ET UTILISATION, PRODUITS PETROLIERS, CANADA, DECEMBRE 1992

JUNE 1992	JULY 1992	AUG. 1992	SEP. 1992	OCT. 1992	NOV. 1992	DEC. 1992	DEC. 1991	METRES CUBES
JUIN 1992	JUI. 1992	AOÛT 1992	SEP. 1992	OCT. 1992	NOV. 1992	DEC. 1992	DEC. 1991	
4 006 717	4 530 765	4 953 517	4 238 692	4 524 351	4 312 542	4 092 395	4 452 524	ARRIVAGES DE PETROLE BRUT & EQUIV. DOMESTIQUE 1
3 989 333	4 512 848	4 854 132	4 221 622	4 423 612	4 253 147	3 999 064	4 434 306	DE L'OUEST DU CANADA A
17 384	17 917	99 385	17 070	100 739	59 395	93 331	18 218	DE L'EST DU CANADA B
2 624 767	2 444 267	2 477 574	2 993 283	2 135 390	2 646 157	3 160 699	3 136 188	TOTAL DES IMPORTATIONS DE BRUT ET D'EQUIVALENTE 2
	79 356	94 436	98 714	156 383	100 910			ALGERIE A
		105 227	100 148					IRAN B
								IRAQ C
								KOWEIT D
178 310	161 720	111 329	255 183	101 813	105 600R	392 604	45 144	LYBIE E
92 168	303 609	129 789	437 361	355 294	523 557	230 379	291 689	MEXIQUE F
1 065 734	457 169	850 589	731 211	656 474	572 168	789 132	819 207	NIGERIA G
374 329	364 410	378 727	490 722	119 820	474 987	830 393	545 179	NORVEGE H
								ARABIE SAOUDITE I
550 847	687 024	671 511	746 477	668 231	682 903	796 732	1 354 605	EMIRATES ARABES UNIS J
68 237	129 886	30 682				40 267	4 889	ROYAUME-UNI K
295 142	261 093	105 284	133 467	77 375	80 853	81 192	75 475	ETATS UNIS L
					105 179R			VENEZUELA M
								AUTRES N
6 631 484	6 975 032	7 431 091	7 231 975	6 659 741	6 958 699	7 253 094	7 588 712	TOTAL ARRIV. DE BRUT ET EQUIV. AUX RAFFS. (1+2) 3
4 817 146	5 547 465	5 753 692	4 981 154	5 236 766	5 009 724	4 931 026	5 253 947	PAR PIPE-LINE A
1 814 338	1 427 567	1 677 399	2 250 821	1 422 975	1 948 975	2 322 068	2 334 765	PAR D'AUTRES MOYENS B
2 589 328	2 978 310	2 484 114	2 502 300	2 874 015	2 305 642	2 324 647	2 703 926	STOCKS DE BRUT - DEBUT 4
2 978 310	2 484 114	2 502 300	2 874 015	2 305 642	2 324 647	2 590 252	3 028 855	STOCKS DE BRUT - FIN 5
-1 984	2 096	-2 514	41	7 102	2 486	953	6 635	PERTES ET RECTIFICATIONS 6
6 244 486	7 467 132	7 415 419	6 860 219	7 221 012	6 937 208	6 986 536	7 257 148	BRUT & EQUIV. INTRODUIT 7
4 156 081	4 992 560	5 014 147	4 561 811	5 082 724	4 469 363	4 758 165	5 224 746	BRUT CONVENTIONEL LEGER A
1 093 579	1 266 370	1 276 185	1 230 007	1 024 270	1 299 248	1 064 229	892 769	BRUT CONVENTIONEL LOURD B
749 984	908 831	853 015	850 586	888 147	947 577	941 325	961 380	PETROLE BRUT SYNTHETIQUE C
51 612	139 266	121 344	96 260	61 044	32 165	25 728	934	PETROLE BITUMEUX LOURD D
193 230	160 105	150 728	121 555	164 827	188 855	197 089	177 319	CONDENSATS ET PENTANES E
892 218	914 877	847 262	733 462	844 203	1 071 415	941 185	918 400	AUTRES MAT. UTILISEES 8
308 925	219 287	216 038	136 541	276 157	345 135	331 198	353 761	PRODUITS DE DECANIMATION A
116 902	166 495	121 538	113 300	58 382	91 660	63 062	88 308	RESIDUS DE BRUT B
228 009	250 760	273 494	225 728	262 423	270 733	257 473	201 736	GPL C
16 122	20 298	23 271	23 544	23 559	20 956	21 300	23 572	GAZ NATUREL D
3 353	21 383	26 864	32 984	24 467	33 892	26 557	21 760	LUBRIFIANTS RECYCLABLES E
218 907	236 654	186 057	201 365	199 215	309 039	241 595	229 263	AUTRES CHARGES D'ALIMEN. F
7 136 704	8 382 009	8 262 681	7 593 681	8 065 215	8 008 623	7 927 721	8 175 548	TOTAL ALIMENTATION(7+8) 9
- 151 377	- 326 451	- 285 295	- 282 903	- 296 579	- 335 835	- 360 277	- 267 286	PERTES EN RAFFINERIE 10
7 288 081	8 708 460	8 547 976	7 876 584	8 361 794	8 344 458	8 287 998	8 442 834	TOTAL, TOUS LES PRODUITS PROD. DES RAFFINERIES 1
892 218	914 877	847 262	733 462	844 203	1 071 415	941 185	918 400	RETOUR POUR ALIMENTATION 4
863 087	842 172	685 849	478 955	659 069	752 874R	550 282	621 341	DES RAFFINERIES
1 093 389	1 056 125	955 847	1 202 479	1 133 629	1 050 673R	1 357 838	1 629 517	IMPORTATIONS 5
1 619 929	1 681 912	1 809 197	1 785 284	1 685 443	1 547 719	1 618 271	1 897 847	EXPORTATIONS 6
1 619 929	1 681 912	1 809 197	1 785 284	1 685 443	1 547 719	1 618 271	1 897 847	ENTREES INTER-PROVINCES 7
9 469 177	10 050 086	10 471 297	10 045 006	10 019 849	10 227 357	9 823 549	11 423 728	SORTIES INTER-PROVINCES 8
339 195	323 244	409 615	344 952	340 090	428 954	350 404	287 158	INVENTAIRE DE FERMETURE 9
2 660 054	2 854 917	2 981 371	2 879 394	3 297 893	2 929 920	3 194 952	2 896 602	ARRIV. SOC. NON-DECLAR. 10
2 608 983	2 770 396	2 989 848	2 904 820	3 299 567	2 948 465R	3 215 562	2 885 790	EXPED. DES SOC. DECLAR. 11
								ARRIV. DES SOC. DECLAR. 12
101 528	6 019	-2 746	39 727	22 440	30 338R	-27 560	64 806	PERTES & RECTIFICATIONS 13
442 703	484 943	480 049	444 941	462 019	470 111R	514 184	515 403	AUTO CONSOMMATION 14
6 675 654	6 915 524	6 933 340	6 680 747	6 922 145	6 677 696R	6 766 235	6 703 886	VENTES INTERIEURES 15

TABLE 1. SUPPLY AND DISPOSITION OF PETROLEUM PRODUCTS, CANADA, DECEMBER 1992

CUBIC METRES	CUM. 1991	CUM. 1992	YEAR 1991	JAN. 1992	FEB. 1992	MAR. 1992	APR. 1992	MAY 1992
	CUM. 1991	CUM. 1992	ANN. 1991	JAN. 1992	FEV. 1992	MARS 1992	AVR. 1992	MAI 1992
PROPANE & PROPANE MIXES								
1 PRODUCTION	1 417 929	1 481 597	1 417 929	134 436	128 016	134 443	115 908	102 356
2 INTERPRODUCT TRANSFERS	-57 661	- 184 143	-57 661	-7 677	-33 268	-8 606	-8 737	-39 506
A. OF WHICH TO PETROCHEMS								
3 NET PRODUCTION	1 360 268	1 297 454	1 360 268	126 759	94 748	125 837	107 171	62 850
4 TRANSFERS TO REF. FEED.	473 112	722 226	473 112	42 966	58 958	68 506	70 204	93 994
5 IMPORTS								
6 EXPORTS	17 851	5 055	17 851	359	384	413	36	69
7 INTERPROVINCIAL -IN-	61 220	119 174	61 220	2 770	26 146	7 662	15 591	8 514
8 INTERPROVINCIAL -OUT-	61 220	119 174	61 220	2 770	26 146	7 662	15 591	8 514
9 CLOSING INVENTORY	127 878	61 768	127 878	131 761	85 235	89 522	97 437	66 707
10 REC. FROM NON-REP. COS.	450 939	613 826	450 939	28 588	49 389	65 221	71 977	80 979
11 REC. FROM REP. COS.	54 138	57 423	54 138	4 245	3 296	3 757	3 645	4 532
12 TO REPORTING COS.	51 470	58 647	51 470	3 435	3 514	4 104	4 251	3 496
13 LOSSES & ADJUSTMENTS	4 633	17 272	4 633	1 688	804	8 136	-84	3 183
14 OWN CONSUMPTION	16 945	4 963	16 945	654	71	95	931	645
15 DOMESTIC SALES	1 307 944	1 226 650	1 307 944	106 607	130 228	109 274	99 540	77 704
16 TOTAL EXPORT(N.E.B.145)	3 637 258	2 812 754	3 637 258	386 876	331 156	302 206	288 617	282 561
BUTANE & BUTANE MIXES								
1 PRODUCTION	2 003 902	2 226 035	2 003 902	162 896	177 130	151 610	198 979	177 436
2 INTERPRODUCT TRANSFERS	-1 102 648	-1 131 772	-1 102 648	- 130 202	- 103 531	-83 001	-88 319	-40 306
A. OF WHICH TO PETROCHEMS								
3 NET PRODUCTION	901 254	1 094 263	901 254	32 694	73 599	68 609	110 660	137 130
4 TRANSFERS TO REF. FEED.	1 810 955	2 321 252	1 810 955	211 676	200 988	205 056	161 083	161 427
5 IMPORTS	32 073	7 092	32 073				4 909	
6 EXPORTS	13 872	5 905	13 872					965
7 INTERPROVINCIAL -IN-	120 660	178 678	120 660	469	15 462	5 674	19 297	28 298
8 INTERPROVINCIAL -OUT-	120 660	178 678	120 660	469	15 462	5 674	19 297	28 298
9 CLOSING INVENTORY	36 457	112 553	36 457	39 598	66 293	25 953	54 205	91 788
10 REC. FROM NON-REP. COS.	1 859 181	2 193 524	1 859 181	236 313	207 340	173 678	146 038	134 475
11 REC. FROM REP. COS.	2 312	70 408	2 312				7 193	15 997
12 TO REPORTING COS.	2 492	70 360	2 492				7 193	17 177
13 LOSSES & ADJUSTMENTS	4 381	20 444	4 381	-1 044	-5 550	8 974	397	2 907
14 OWN CONSUMPTION	96 040	102 403	96 040	8 870	7 443	15 332	12 365	7 632
15 DOMESTIC SALES	912 799	768 827	912 799	46 364	51 363	53 265	59 510	59 911
16 TOTAL EXPORT(N.E.B.145)	2 328 484	1 397 365	2 328 484	295 115	231 239	179 005	127 044	83 857
PETRO-CHEM FEEDSTOCKS								
1 PRODUCTION	5 347 955	5 300 193	5 347 955	503 851	462 701	451 828	428 474	415 750
2 INTERPRODUCT TRANSFERS	- 269 647	- 415 913	- 269 647	-27 632	-46 941	-26 784	-46 585	-19 078
A. OF WHICH ENERGY BACKFLOWS		11 416						
3 NET PRODUCTION	5 078 308	4 884 280	5 078 308	476 219	415 760	425 044	381 889	396 672
4 TRANSFERS TO REF. FEED.	1 132 976	614 854	1 132 976	68 883	64 118	57 238	53 464	67 870
5 IMPORTS	61 013	13 705	61 013	741	3 118	9 846		
6 EXPORTS	668 128	582 115	668 128	55 545	39 503	86 451	41 818	58 776
7 INTERPROVINCIAL -IN-	42 380	64 786	42 380	5 510	4 186	10 095	9 659	3 747
8 INTERPROVINCIAL -OUT-	42 380	64 786	42 380	5 510	4 186	10 095	9 659	3 747
9 CLOSING INVENTORY	206 242	172 631	206 242	223 234	238 106	204 470	191 287	139 401
10 REC. FROM NON-REP. COS.	76 735	54 111	76 735	3 947	11 118	4 057	3 759	25
11 REC. FROM REP. COS.	1 193 485	989 462	1 193 485	130 664	100 624	79 455	104 021	90 145
12 TO REPORTING COS.	1 115 402	905 972	1 115 402	133 709	100 208	80 876	74 457	83 035
13 LOSSES & ADJUSTMENTS	-7 494	-4 747	-7 494	- 138	44	22	1 164	-7 709
14 OWN CONSUMPTION	4 241	175	4 241					
15 DOMESTIC SALES	3 546 299	3 876 800	3 546 299	336 580	311 875	327 451	331 949	336 756
NAPHTHA SPECIALTIES								
1 PRODUCTION	363 297	367 828	363 297	27 815	26 706	40 168	41 821	36 508
2 INTERPRODUCT TRANSFERS	4 557	-10 193	4 557	1 157	4 840	- 748	3 845	-4 096
3 NET PRODUCTION	367 854	357 635	367 854	28 972	31 546	39 420	45 666	32 412
4 TRANSFERS TO REF. FEED.								
5 IMPORTS	7 339	3 995	7 339	546	313	434	338	326
6 EXPORTS	109 179	121 115	109 179	6 320	9 040	12 435	11 434	6 726
7 INTERPROVINCIAL -IN-	40 076	32 682	40 076	1 782	2 221	2 190	2 170	1 173
8 INTERPROVINCIAL -OUT-	40 076	32 682	40 076	1 782	2 221	2 190	2 170	1 173
9 CLOSING INVENTORY	79 171	69 322	79 171	82 078	84 423	90 009	96 229	93 020
10 REC. FROM NON-REP. COS.	3 911	7 600	3 911	790	312	1 804	749	497
11 REC. FROM REP. COS.	4 474	4 679	4 474	432	289	308	208	206
12 TO REPORTING COS.	9 282	7 063	9 282	466	635	555	444	749
13 LOSSES & ADJUSTMENTS	1 185	-1 485	1 185	150	380	254	499	- 230
14 OWN CONSUMPTION	713	17	713	2	1	1	5	1
15 DOMESTIC SALES	282 036	257 048	282 036	20 895	20 060	23 135	28 359	29 404

TABLEAU 1. APPROVISIONNEMENT ET UTILISATION, PRODUITS PETROLIERS, CANADA, DECEMBRE 1992

JUNE 1992	JULY 1992	AUG. 1992	SEP. 1992	OCT. 1992	NOV. 1992	DEC. 1992	DEC. 1991	METRES CUBES	
JUIN 1992	JUI. 1992	AOUT 1992	SEP. 1992	OCT. 1992	NOV. 1992	DEC. 1992	DEC. 1991		
PROPANE & MEL DE PROPANE									
99 545	125 469	134 071	111 406	130 922	131 244	133 781	128 221	PRODUCTION	1
-8 444	-14 804	-6 142	-13 654	-5 000	-30 454	-7 851	-3 274	ECHANGES INTER-PRODUITS	2
91 101	110 665	127 929	97 752	125 922	100 790	125 930	124 947	PORTION POUR PETROCHIM. A.	3
49 483	41 553	53 680	50 125	62 592	64 016	66 149	34 159	PRODUCTION NETTE	
			1 525	790	1 189	290	240	RETOUR POUR ALIMENT.	4
5 921	9 470	7 451	8 755	9 533	7 798	9 563	3 005	IMPORTATIONS	5
5 921	9 470	7 451	8 755	9 533	7 798	9 563	3 005	EXPORTATIONS	6
								ENTREES INTER-PROVINCES	7
88 459	91 810	107 898	96 102	110 971	83 466	61 768	127 878	SORTIES INTER-PROVINCES	8
53 395	31 964	49 231	46 664	57 646	46 589	32 183	19 835	INVENTAIRE DE FERMETURE	9
8 479	6 804	4 621	8 774	2 501	1 892	4 877	5 857	ARRIV. SOC. NON-DECLAR.	10
9 427	5 889	6 720	8 758	2 254	1 901	4 898	5 798	ARRIV. DES SOC. DECLAR.	11
								EXPED. AUX SOC. DECLAR.	12
3 630	-5 234	2 329	3 421	2 136	564	-3 301	11 124	PERTES & RECTIFICATIONS	13
282	840	382	116	128	482	337	877	AUTO CONSOMMATION	14
68 401	103 034	102 582	101 041	103 300	108 624	116 315	101 669	VENTES INTERIEURES	15
226 638	277 715	333 691	383 294				349 700	TOTAL EXPDRT(O.N.E.145)	16
BUTANE ET MEL DE BUTANE									
167 298	203 685	242 595	188 456	184 414	188 508	183 028	193 329	PRDDUCTION	1
-60 011	-60 376	-61 769	-81 662	-143 576	-129 040	-149 979	-166 582	ECHANGES INTER-PRDDUITS	2
107 287	143 309	180 826	106 794	40 838	59 468	33 049	26 747	PORTION POUR PETROCHIM. A.	3
178 526	209 207	219 814	175 603	199 831	206 717	191 324	167 577	PRODUCTION NETTE	
			299			1 884		RETOUR POUR ALIMENT.	4
1 362		1 907				1 671		IMPORTATIONS	5
23 807	24 627	16 660	17 325	10 876	9 503	6 680	10 509	EXPORTATIONS	6
23 807	24 627	16 660	17 325	10 876	9 503	6 680	10 509	ENTREES INTER-PROVINCES	7
101 817	115 189	174 733	193 385	149 073	146 367	112 553	36 457	SORTIES INTER-PROVINCES	8
153 861	184 930	208 563	166 977	184 831	212 407	184 111	168 679	INVENTAIRE DE FERMETURE	9
13 541	14 236	10 464	3 519	669	1 616	3 173		ARRIV. SOC. NON-DECLAR.	10
13 541	14 236	9 236	3 519	669	1 616	3 173		ARRIV. DES SOC. DECLAR.	11
								EXPED. AUX SOC. DECLAR.	12
-3 170	7 210	1 591	697	3 726	4 453	245	-904	PERTES & RECTIFICATIONS	13
5 946	6 536	9 995	6 564	8 849	8 842R	4 029	5 545	AUTO CONSOMMATION	14
68 455	91 906	97 766	72 554	57 575	54 569R	55 589	46 440	VENTES INTERIEURES	15
96 864	115 929	119 879	148 433				321 333	TOTAL EXPORT(O.N.E.145)	16
CHARGES PETROCHIMIQUES									
396 109	433 025	454 508	427 391	401 270	477 974	447 312	501 117	PRDDUCTION	1
-45 784	-41 694	-29 002	-55 878	-9 647	-51 869	-15 019	-31 686	ECHANGES INTER-PRODUITS	2
350 325	391 331	425 506	371 513	391 623	426 105	432 293	469 431	DONT LE RENVOI DES PRDDUITS ENERGETIQUES	A. 3
30 609	41 962	51 235	34 239	16 165	71 491	57 580	97 349	PRODUCTION NETTE	
57 581	21 321	53 158	30 987	25 490	54 174	57 311	81 993	RETOUR POUR ALIMENT.	4
1 965	6 963	3 331	1 919	6 792	5 437	5 182	8 792	IMPORTATIONS	5
1 965	6 963	3 331	1 919	6 792	5 437	5 182	8 792	EXPORTATIONS	6
144 098	149 717	158 021	163 744	165 249	157 083	172 631	206 242	ENTREES INTER-PROVINCES	7
8 345				1 730	20 816	314	22 571	SORTIES INTER-PROVINCES	8
54 713	71 587	90 807	85 605	15 769	82 742	83 330	103 111	INVENTAIRE DE FERMETURE	9
35 667	59 563	64 241	92 236	23 179	77 236	81 565	106 604	ARRIV. SOC. NON-DECLAR.	10
								ARRIV. DES SOC. DECLAR.	11
								EXPED. AUX SOC. DECLAR.	12
-2	409	454	-6 148	6 900	180	77	9	PERTES & RECTIFICATIONSDNS	13
	22		18	22	68	45	27	AUTO CONSOMMATION	14
284 831	334 022	338 921	300 063	335 861	334 680	303 811	300 796	VENTES INTERIEURES	15
PROD SPECIAUX BASE/NAPH									
34 304	37 732	29 309	28 712	35 011	19 160	10 582	24 364	PRODUCTION	1
1 194	-9 829	64	-3 034	472	1 292	-5 350	-3 406	ECHANGES INTER-PRODUITS	2
35 498	27 903	29 373	25 678	35 483	20 452	5 232	20 958	PRODUCTION NETTE	3
1 565	57	59	124	133	20	80	279	RETOUR POUR ALIMENT.	4
14 018	8 832	10 233	10 566	12 019	11 093	8 399	6 717	IMPORTATIONS	5
6 422	3 664	2 466	2 030	3 135	2 577	2 852	4 464	EXPORTATIONS	6
6 422	3 664	2 466	2 030	3 135	2 577	2 852	4 464	ENTREES INTER-PROVINCES	7
94 623	93 032	92 577	89 389	95 068	86 850	69 322	79 171	SORTIES INTER-PROVINCES	8
515	288	666	482	533	490	474	84	INVENTAIRE DE FERMETURE	9
636	973	464	421	207	247	288	150	ARRIV. SOC. NON-DECLAR.	10
777	1 392	887	377	208	232	341	264	ARRIV. DES SOC. DECLAR.	11
								EXPED. AUX SOC. DECLAR.	12
1 273	-2 734	-185	-183	-336	-359	-14	208	PERTES & RECTIFICATIONS	13
2			2	3		1		AUTO CONSOMMATION	14
20 541	23 322	20 082	19 131	18 783	18 461	14 875	19 841	VENTES INTERIEURES	15

TABLE 1. SUPPLY AND DISPOSITION OF PETROLEUM PRODUCTS, CANADA, DECEMBER 1992

	CUM. 1991	CUM. 1992	YEAR 1991	JAN. 1992	FEB. 1992	MAR. 1992	APR. 1992	MAY 1992
CUBIC METRES	CUM. 1991	CUM. 1992	ANN. 1991	JAN. 1992	FEV. 1992	MARS 1992	AVR. 1992	MAI 1992
AVIATION GASOLINE								
1 PRODUCTION	122 319	113 391	122 319	5 570	5 601	7 724	12 710	7 579
2 INTERPRODUCT TRANSFERS	-1 664	2 685	-1 664	2 884	3 346	- 937	36	-37
3 NET PRODUCTION	120 655	116 076	120 655	8 454	8 947	6 787	12 746	7 542
4 TRANSFERS TO REF. FEED.	59	70	59	1	23	4	7	3
5 IMPORTS	13 614	7 630	13 614	243	203	639	1 564	439
6 EXPORTS	8 242	6 401	8 242	442	437	485	536	1 001
7 INTERPROVINCIAL -IN-	109 747	96 359	109 747	3 951	3 182	5 288	6 970	10 269
8 INTERPROVINCIAL -OUT-	109 747	96 359	109 747	3 951	3 182	5 288	6 970	10 269
9 CLOSING INVENTORY	41 198	32 633	41 198	40 065	42 851	44 721	44 092	41 150
10 REC. FROM NON-REP. COS.								
11 REC. FROM REP. COS.	70 680	64 528	70 680	5 761	2 051	3 590	6 719	5 900
12 TO REPORTING COS.	69 058	67 999	69 058	5 696	2 312	3 794	7 033	7 391
13 LOSSES & ADJUSTMENTS	- 701	10 057	- 701	4 872	363	- 992	5 774	-3 366
14 OWN CONSUMPTION	41	7	41		3			
15 DOMESTIC SALES	124 663	112 265	124 663	4 580	5 277	5 855	8 308	11 794
MOTOR GASOLINE								
1 PRODUCTION	34 900 660	34 469 452	34 900 660	3 028 166	2 875 368	3 132 354	2 704 884	2 429 689
2 INTERPRODUCT TRANSFERS	1 613 119	1 988 835	1 613 119	173 115	91 221	213 271	125 825	286 356
3 NET PRODUCTION	36 513 779	36 458 287	36 513 779	3 201 281	2 966 589	3 345 625	2 830 709	2 716 045
4 TRANSFERS TO REF. FEED.	11 880	900	11 880	60	28	54	63	84
5 IMPORTS	644 245	683 898	644 245	11 366	7 876	17 967	18 249	3 733
6 EXPORTS	4 663 110	4 195 857	4 663 110	264 296	433 035	416 776	378 705	454 513
7 INTERPROVINCIAL -IN-	6 824 138	6 926 867	6 824 138	544 610	539 248	518 931	583 587	610 022
8 INTERPROVINCIAL -OUT-	6 824 138	6 926 867	6 824 138	544 610	539 248	518 931	583 587	610 022
9 CLOSING INVENTORY	3 287 637	2 714 232	3 287 637	3 558 827	3 654 311	3 894 235	3 785 644	3 377 450
10 REC. FROM NON-REP. COS.								
11 REC. FROM REP. COS.	17 573 084	17 385 219	17 573 084	1 229 454	1 177 004	1 234 070	1 657 088	1 388 704
12 TO REPORTING COS.	17 620 133	17 370 888	17 620 133	1 277 023	1 161 900	1 246 260	1 601 724	1 320 339
13 LOSSES & ADJUSTMENTS	22 561	251 780	22 561	70 362	30 257	46 810	-7 871	-33 819
14 OWN CONSUMPTION	7 930	4 154	7 930	238	266	266	163	178
15 DOMESTIC SALES	32 823 621	33 277 230	32 823 621	2 558 932	2 430 499	2 647 572	2 641 853	2 775 381
SALES BY GRADE:								
16 PREMIUM	5 051 621	5 281 080	5 051 621	417 354	386 904	410 257	406 818	431 602
17 MID GRADE	2 091 797	2 160 613	2 091 797	168 896	156 455	171 894	166 847	174 131
18 REGULAR NO-LEAD	25 664 002	25 835 989	25 664 002	1 972 605	1 887 123	2 065 319	2 067 904	2 169 519
19 REGULAR LEADED	16 201	452	16 201	77	17	102	284	129
20 RETAIL SALES OF MOGAS	28 766 505	29 457 310	28 766 505	2 254 370	2 141 884	2 333 859	2 346 020	2 462 242
AV-TURBO FUEL KERO TYPE								
1 PRODUCTION	3 825 912	3 594 810	3 825 912	302 355	272 190	312 538	301 719	264 166
2 INTERPRODUCT TRANSFERS	-67 071	110 316	-67 071	-19 178	59 727	19 453	-15 823	6 701
3 NET PRODUCTION	3 758 841	3 705 126	3 758 841	283 177	331 917	331 991	285 896	270 867
4 TRANSFERS TO REF. FEED.	62	53	62	3	8	1	2	1
5 IMPORTS	385 435	604 478	385 435	12 968	11 920	20 503	43 459	22 933
6 EXPORTS	346 837	253 079	346 837	6 653	32 084	9 464	45 701	19 759
7 INTERPROVINCIAL -IN-	782 127	731 089	782 127	37 802	58 197	64 426	67 677	39 471
8 INTERPROVINCIAL -OUT-	782 127	731 089	782 127	37 802	58 197	64 426	67 677	39 471
9 CLOSING INVENTORY	441 273	413 188	441 273	429 241	429 991	460 822	415 735	406 839
10 REC. FROM NON-REP. COS.								
11 REC. FROM REP. COS.	1 283 930	1 217 672	1 283 930	92 740	57 372	87 576	94 892	111 957
12 TO REPORTING COS.	1 262 615	1 223 699	1 262 615	100 104	53 902	81 541	109 036	102 252
13 LOSSES & ADJUSTMENTS	-19 927	48 276	-19 927	11 209	8 149	-1	1 026	-9 182
14 OWN CONSUMPTION	616	78	616	15	7	3	15	18
15 DOMESTIC SALES	3 906 123	4 030 176	3 906 123	282 933	306 309	318 231	313 554	301 885
AV-TURBO FUEL NAPH TYPE								
1 PRODUCTION	898 235	922 731	898 235	68 704	54 890	89 497	69 064	101 308
2 INTERPRODUCT TRANSFERS	- 111 256	-23 532	- 111 256	-1 716	8 646	9 146	877	11 365
3 NET PRODUCTION	786 979	899 199	786 979	66 988	63 536	98 643	69 941	112 673
4 TRANSFERS TO REF. FEED.	166	82	166	3	2	2	10	1
5 IMPORTS		3 200					500	300
6 EXPORTS	197 012	299 200	197 012	20 525	22 898	23 558	36 629	38 650
7 INTERPROVINCIAL -IN-	344 756	377 166	344 756	36 360	34 566	35 209	28 744	42 617
8 INTERPROVINCIAL -OUT-	344 756	377 166	344 756	36 360	34 566	35 209	28 744	42 617
9 CLOSING INVENTORY	187 013	153 412	187 013	175 230	170 104	193 260	174 146	193 929
10 REC. FROM NON-REP. COS.								
11 REC. FROM REP. COS.	101 795	64 294	101 795	2 990	5 234	5 365	4 075	6 905
12 TO REPORTING COS.	104 550	66 171	104 550	3 652	5 317	5 530	4 014	7 406
13 LOSSES & ADJUSTMENTS	19 381	19 616	19 381	12 941	6 464	1 647	933	-4 914
14 OWN CONSUMPTION	187	10	187	1				
15 DOMESTIC SALES	583 650	615 215	583 650	44 639	39 215	50 115	52 044	58 952

TABLEAU 1. APPROVISIONNEMENT ET UTILISATION, PRODUITS PETROLIERS, CANADA, DECEMBRE 1992

JUNE 1992	JULY 1992	AUG. 1992	SEP. 1992	OCT. 1992	NOV. 1992	DEC. 1992	DEC. 1991	
JUIN 1992	JUI. 1992	AOUT 1992	SEP. 1992	OCT. 1992	NOV. 1992	DEC. 1992	DEC. 1991	METRES CUBES
								ESSENCE D'AVIATION
14 180	15 918	21 528	6 021	7 575	3 446	5 539	6 956	PRODUCTION
779	105	1 163	554	165	130	211	56	ECHANGES INTER-PRODUITS
13 901	15 813	20 365	5 467	7 410	3 316	5 328	6 900	PRODUCTION NETTE
4	5	8	5	4	2	4	2	RETOUR POUR ALIMENT.
1 093	1 274	300	405	359	559	552	364	IMPORTATIONS
1 097	678	376	340	317	254	438	335	EXPORTATIONS
11 936	12 612	14 114	13 288	5 008	5 734	4 007	2 950	ENTREES INTER-PROVINCES
11 936	12 612	14 114	13 288	5 008	5 734	4 007	2 950	SORTIES INTER-PROVINCES
36 012	39 031	37 355	37 516	33 786	34 342	32 633	41 198	INVENTAIRE DE FERMETURE
9 651	7 709	7 666	6 846	3 708	3 223	1 704	2 398	ARRIV. SOC. NON-DECLAR.
10 294	7 325	9 430	9 969	4 627	2 561	2 567	2 042	ARRIV. DES SOC. DECLAR.
1 860	- 979	4 588	-3 431	2 420	-1 860	808	-2 195	EXPED. AUX SOC. DECLAR.
	4							PERTES & RECTIFICATIONS
								AUTO CONSOMMATION
16 528	14 748	15 601	10 674	7 839	5 585	5 476	4 666	VENTES INTERIEURES
								ESSENCE POUR MOTEURS
2 582 882	3 115 695	3 013 612	2 874 496	2 931 161	2 873 356	2 907 789	2 849 781	PRODUCTION
142 900	167 933	71 878	147 686	138 886	254 973	194 791	291 939	ECHANGES INTER-PRODUITS
2 725 782	3 283 628	3 085 490	3 022 182	3 070 047	3 108 329	3 102 580	3 141 720	PRODUCTION NETTE
83	105	66	106	119	54	78	59	RETOUR POUR ALIMENT.
171 622	188 676	157 794	2 776	16 487	68 496	18 856	27 742	IMPORTATIONS
430 047	298 123	307 888	351 975	306 535	281 042R	272 922	360 942	EXPORTATIONS
601 774	641 862	671 574	605 934	537 849	558 337	513 159	665 539	ENTREES INTER-PROVINCES
601 774	641 862	671 574	605 934	537 849	558 337	513 159	665 539	SORTIES INTER-PROVINCES
2 837 627	2 995 813	2 904 097	2 633 095	2 609 941	2 801 044	2 714 232	3 287 637	INVENTAIRE DE FERMETURE
1 475 799	1 658 382	1 704 692	1 485 437	1 521 045	1 380 323	1 473 221	1 371 080	ARRIV. SOC. NON-DECLAR.
1 462 259	1 582 667	1 759 437	1 508 893	1 514 881	1 401 969R	1 533 536	1 426 315	ARRIV. DES SOC. DECLAR.
67 966	7 490	1 539	29 900	160	10 157R	28 829	30 403	EXPED. AUX SOC. DECLAR.
210	148	111	192	160	219	2 003	197	PERTES & RECTIFICATIONS
								AUTO CONSOMMATION
2 952 461	3 083 967	2 970 651	2 890 331	2 808 878	2 672 604R	2 844 101	2 729 754	VENTES INTERIEURES
								VENTES PAR CATEGORIE:
449 924R	479 418	481 065	464 203R	457 557R	425 695R	470 283	455 720	SUPER
186 102R	196 821	202 342	186 966R	184 217R	175 775R	190 167	181 858	INTERMEDIAIRE
2 315 873R	2 406 968	2 286 652	2 242 074R	2 167 427R	2 071 131R	2 183 394	2 092 176	ORDINAIRE SANS PLOMB
	562R	760	592	-2 912R	- 323R	3R	257	ORDINAIRE AVEC PLOMB
2 626 592R	2 739 429R	2 636 599R	2 566 325R	2 480 287	2 361 457R	2 508 246	2 408 782	VENTES NETTES AU DETAIL
								CARBUREACTEUR-TYPE KERO
289 540	375 794	374 070	309 280	317 759	232 354	243 045	289 573	PRODUCTION
40 991	3 957	11 543	5 900	498	18 897	-22 350	5 509	ECHANGES INTER-PRODUITS
330 531	379 751	385 613	315 180	318 257	251 251	220 695	295 082	PRODUCTION NETTE
15	11	2	2	1	2	5	3	RETOUR POUR ALIMENT.
92 762	19 186	65 743	30 949	66 127	145 200	72 728	24 266	IMPORTATIONS
30 558	30 616	6 069	26 447	21 113	13 893R	10 722	24 828	EXPORTATIONS
84 705	73 417	74 497	54 649	58 010	60 499	57 739	57 735	ENTREES INTER-PROVINCES
84 705	73 417	74 497	54 649	58 010	60 499	57 739	57 735	SORTIES INTER-PROVINCES
396 731	412 532	454 324	420 928	384 333	442 422	413 188	441 273	INVENTAIRE DE FERMETURE
93 390	118 954	121 920	106 075	105 475	104 617	122 704	82 219	ARRIV. SOC. NON-DECLAR.
97 801	120 211	142 501	97 789	121 550	89 074	107 938	77 929	ARRIV. DES SOC. DECLAR.
11 774	-2 523	-8 098	11 998	12 529	-1 417R	12 812	16 987	EXPED. AUX SOC. DECLAR.
8		2	4	4	1	1	19	PERTES & RECTIFICATIONS
								AUTO CONSOMMATION
386 635	353 775	391 008	349 360	371 257	341 426	313 883	299 545	VENTES INTERIEURES
								CARBUREACTEUR-TYPE NAPH
108 283	87 965	79 003	82 008	73 098	62 961R	45 950	59 750	PRODUCTION
-28 849	-16 715	-7 508	4 612	- 362	-1 991	-1 037	7 469	ECHANGES INTER-PRODUITS
79 434	71 250	71 495	86 620	72 736	60 970R	44 913	67 219	PRODUCTION NETTE
44	2	12	2	1	2	1	4	RETOUR POUR ALIMENT.
700	200	500	300		400	300		IMPORTATIONS
21 702	27 027	29 866	21 725	22 796	17 187	16 637	25 014	EXPORTATIONS
35 824	35 080	21 914	32 089	21 318	28 865	24 580	18 602	ENTREES INTER-PROVINCES
35 824	35 080	21 914	32 089	21 318	28 865	24 580	18 602	SORTIES INTER-PROVINCES
182 675	171 893	157 665	159 281	164 350	164 983	153 412	187 013	INVENTAIRE DE FERMETURE
9 870	7 496	7 330	5 425	2 690	4 518	2 396	3 987	ARRIV. SOC. NON-DECLAR.
9 469	4 733	8 751	6 604	2 876	5 055	2 764	3 287	ARRIV. DES SOC. DECLAR.
4 725	1 743	-6 696	3 899	-12	- 406	- 708	995	EXPED. AUX SOC. DECLAR.
	2	4			3R		1	PERTES & RECTIFICATIONS
								AUTO CONSOMMATION
65 318	56 221	61 616	58 499	44 696	43 414	40 486	31 711	VENTES INTERIEURES

TABLE 1. SUPPLY AND DISPOSITION OF PETROLEUM PRODUCTS, CANADA, DECEMBER 1992

CUBIC METRES	CUM. 1991	CUM. 1992	YEAR 1991	JAN. 1992	FEB. 1992	MAR. 1992	APR. 1992	MAY 1992
	CUM. 1991	CUM. 1992	ANN. 1991	JAN. 1992	FEV. 1992	MARS 1992	AVR. 1992	MAI 1992
STOVE OIL KEROSENE								
1 PRODUCTION	2 574 124	2 524 431	2 574 124	303 869	421 359	162 505	112 955	127 149
2 INTERPRODUCT TRANSFERS	-2 018 845	-2 204 063	-2 018 845	-397 004	-334 253	-257 857	-102 294	-95 853
3 NET PRODUCTION	555 279	320 368	555 279	-93 135	87 106	-95 352	10 661	31 296
4 TRANSFERS TO REF. FEED.		263	263	5	31		8	3
5 IMPORTS	340 377	115 286	340 377	318	400	3 300	20 287	18
6 EXPORTS	74 647	102 088	74 647	11 756	12 763	7 744	4 629	1 164
7 INTERPROVINCIAL -IN-	579 733	629 193	579 733	74 919	138 427	95 453	8 926	15 342
8 INTERPROVINCIAL -OUT-	579 733	629 193	579 733	74 919	138 427	95 453	8 926	15 342
9 CLOSING INVENTORY	647 777	395 277	647 777	464 890	451 744	304 162	282 039	296 597
10 REC. FROM NON-REP. COS.								
11 REC. FROM REP. COS.	1 164 636	1 025 756	1 164 636	192 539	127 015	97 681	38 518	40 152
12 TO REPORTING COS.	1 164 362	990 122	1 164 362	180 918	134 535	81 660	46 031	29 741
13 LOSSES & ADJUSTMENTS	-45 808	-31 498	-45 808	1 514	1 872	-4 047	-3 684	5 192
14 OWN CONSUMPTION	489	424	489	57	47	40	46	21
15 DOMESTIC SALES	649 646	652 673	649 646	88 359	78 419	67 830	44 559	20 787
DIESEL FUEL OIL								
1 PRODUCTION	17 740 970	16 694 494	17 740 970	1 343 250	1 188 362	1 295 136	1 390 355	1 352 179
2 INTERPRODUCT TRANSFERS	607 845	545 964	607 845	-70 769	16 941	-86 750	-214	120 893
3 NET PRODUCTION	18 348 815	17 240 458	18 348 815	1 272 481	1 205 303	1 208 386	1 390 141	1 473 072
4 TRANSFERS TO REF. FEED.	28 872	28 413	28 872	1 943	2 103	590	3 920	2 384
5 IMPORTS	71 147	181 192	71 147	9 000	3 400	4 500	12 262	57 127
6 EXPORTS	2 818 044	2 042 594	2 818 044	166 834	280 157	243 073	152 383	159 251
7 INTERPROVINCIAL -IN-	4 218 611	4 674 916	4 218 611	396 361	378 681	422 795	362 559	403 414
8 INTERPROVINCIAL -OUT-	4 218 611	4 674 916	4 218 611	396 361	378 681	422 795	362 559	403 414
9 CLOSING INVENTORY	2 165 603	1 710 035	2 165 603	2 094 278	1 880 198	1 653 849	1 735 907	1 607 035
10 REC. FROM NON-REP. COS.								
11 REC. FROM REP. COS.	7 670 634	8 015 063	7 670 634	566 452	487 697	545 320	662 682	623 807
12 TO REPORTING COS.	7 715 441	7 886 172	7 715 441	625 628	509 029	570 535	613 880	649 413
13 LOSSES & ADJUSTMENTS	-109 826	39 515	-109 826	23 611	9 613	6 637	-4 980	-9 282
14 OWN CONSUMPTION	20 492	16 534	20 492	1 400	1 196	1 971	1 113	1 062
15 DOMESTIC SALES	15 860 308	15 879 053	15 860 308	1 099 842	1 108 382	1 161 749	1 216 711	1 480 050
LIGHT FUEL OIL (B2 & 3)								
1 PRODUCTION	7 782 245	7 895 837	7 782 245	811 144	624 606	741 227	541 111	318 838
2 INTERPRODUCT TRANSFERS	767 045	803 917	767 045	374 252	219 509	217 134	112 864	-60 504
3 NET PRODUCTION	8 549 290	8 699 754	8 549 290	1 185 396	844 115	958 361	653 975	258 334
4 TRANSFERS TO REF. FEED.	323	481	323	65	40	41	88	7
5 IMPORTS	329 295	204 578	329 295	4 500	1 380	5 288	5 580	28 720
6 EXPORTS	3 128 935	2 952 467	3 128 935	291 558	298 153	302 342	212 685	91 966
7 INTERPROVINCIAL -IN-	1 694 626	1 547 487	1 694 626	212 043	114 232	127 960	112 686	140 021
8 INTERPROVINCIAL -OUT-	1 694 626	1 547 487	1 694 626	212 043	114 232	127 960	112 686	140 021
9 CLOSING INVENTORY	1 151 180	1 117 530	1 151 180	1 099 972	832 540	673 913	606 357	529 622
10 REC. FROM NON-REP. COS.								
11 REC. FROM REP. COS.	3 208 745	3 173 144	3 208 745	486 151	413 419	373 096	236 140	166 463
12 TO REPORTING COS.	3 219 596	3 267 911	3 219 596	468 140	392 638	404 042	238 853	164 002
13 LOSSES & ADJUSTMENTS	96 233	104 927	96 233	46 577	14 456	23 148	13	2 102
14 OWN CONSUMPTION	5 746	4 150	5 746	77	408	241	486	329
15 DOMESTIC SALES	5 742 436	5 781 190	5 742 436	920 838	820 651	765 558	511 126	271 846
HEAVY FUEL OIL (B4,5 & 6)								
1 PRODUCTION	7 961 655	7 311 112	7 961 655	714 653	631 978	639 578	608 495	469 757
2 INTERPRODUCT TRANSFERS	636 511	659 082	636 511	78 933	10 111	-19 731	34 301	82 671
3 NET PRODUCTION	8 598 166	7 970 194	8 598 166	793 586	642 089	619 847	642 796	552 428
4 TRANSFERS TO REF. FEED.	13 278	7 781	13 278	113	2 896	1 014	188	1 497
5 IMPORTS	2 905 899	2 711 916	2 905 899	395 997	133 500	413 772	276 409	254 333
6 EXPORTS	2 408 211	2 066 483	2 408 211	160 855	202 677	150 969	139 574	119 411
7 INTERPROVINCIAL -IN-	1 410 238	1 199 184	1 410 238	54 038	55 779	64 295	57 355	75 071
8 INTERPROVINCIAL -OUT-	1 410 238	1 199 184	1 410 238	54 038	55 779	64 295	57 355	75 071
9 CLOSING INVENTORY	821 610	559 226	821 610	836 592	687 857	708 856	794 823	731 421
10 REC. FROM NON-REP. COS.								
11 REC. FROM REP. COS.	1 174 532	1 142 374	1 174 532	56 106	109 963	119 412	116 572	117 249
12 TO REPORTING COS.	1 203 797	1 126 088	1 203 797	89 662	84 225	111 882	117 513	130 511
13 LOSSES & ADJUSTMENTS	20 732	-55 482	20 732	3 788	-5 978	2 226	-4 570	-65 291
14 OWN CONSUMPTION	1 018 680	919 839	1 018 680	92 635	98 925	92 616	79 680	65 528
15 DOMESTIC SALES	7 995 532	8 022 159	7 995 532	883 654	651 542	773 325	617 425	735 756

TABLEAU 1. APPROVISIONNEMENT ET UTILISATION, PRODUITS PETROLIERS, CANADA, DECEMBRE 1992

JUNE 1992	JULY 1992	AUG. 1992	SEP. 1992	OCT. 1992	NOV. 1992	DEC. 1992	DEC. 1991	
JUIN 1992	JUI. 1992	AOÛT 1992	SEP. 1992	OCT. 1992	NOV. 1992	DEC. 1992	DEC. 1991	METRES CUBES
MAZOUT POUR POELES								
131 173	185 551	160 699	157 323	187 445	278 144	296 259	347 089	PRODUCTION
84 465	101 966	68 120	101 411	196 635	219 082	245 143	237 567	ECHANGES INTER-PRODUITS
46 708	83 585	92 579	55 912	-9 190	59 062	51 116	109 522	PRODUCTION NETTE
31		13			1		5	RETOUR POUR ALIMENT.
200	400	400	900	27 516	52 592R	8 955		IMPORTATIONS
509	175	1 523	9 368	11 689	15 887R	24 881	26 235	EXPORTATIONS
64 305	82 748	28 702	44 362	26 474	26 267	23 268	83 984	ENTREES INTER-PROVINCES
64 305	82 748	28 702	44 362	26 474	26 267	23 268	83 984	SORTIES INTER-PROVINCES
344 215	399 646	458 163	465 500	409 484	439 839	395 277	647 777	INVENTAIRE DE FERMETURE
40 215	35 723	44 589	62 622	113 443	104 807	128 452	141 317	ARRIV. SOC. NON-DECLAR.
45 870	32 807	44 364	54 005	118 735	97 541	123 915	103 760	ARRIV. DES SOC. DECLAR.
								EXPED. AUX SOC. DECLAR.
-24 960	-2 536	5 004	-3 977	-3 598	708	-2 986	6 947	PERTES & RECTIFICATIONS
16	5	10	25	53	16	88	18	AUTO CONSOMMATION
18 039	33 826	28 137	52 676	60 904	71 953R	87 184	80 648	VENTES INTERIEURES
CARBURANT DIESEL								
1 395 200	1 626 374	1 524 643	1 343 473	1 486 596	1 407 456	1 341 470	1 444 292	PRODUCTION
150 868	48 382	126 385	22 312	121 179	111 867	-15 130	4 142	ECHANGES INTER-PRODUITS
1 546 068	1 674 756	1 651 028	1 365 785	1 607 775	1 519 323	1 326 340	1 448 434	PRODUCTION NETTE
1	3 264	3 425	2 670	3 739	481	3 893	2 898	RETOUR POUR ALIMENT.
1 200	11 100	43 515		10 500	23 323	5 265	8	IMPORTATIONS
227 754	158 430	129 861	132 385	147 149	87 379R	157 938	345 234	EXPORTATIONS
333 083	319 736	378 340	511 851	408 304	338 325	421 467	372 422	ENTREES INTER-PROVINCES
333 083	319 736	378 340	511 851	408 304	338 325	421 467	372 422	SORTIES INTER-PROVINCES
1 519 333	1 697 347	1 853 326	1 666 502	1 590 573	1 743 304	1 710 035	2 165 603	INVENTAIRE DE FERMETURE
658 519	681 466	678 581	757 277	907 405	714 288	731 569	602 356	ARRIV. SOC. NON-DECLAR.
627 920	638 181	640 904	700 611	904 634	698 692	706 745	589 757	ARRIV. DES SOC. DECLAR.
								EXPED. AUX SOC. DECLAR.
9 030	4 145	4 914	- 626	15 236	-8 930R	-9 853	-11 213	PERTES & RECTIFICATIONS
1 116	1 755	1 204	1 294	1 019	2 291	1 113	1 429	AUTO CONSOMMATION
1 427 668	1 383 533	1 436 837	1 473 552	1 529 832	1 324 290	1 236 607	1 228 716	VENTES INTERIEURES
MAZOUT LEGER (NOS 2 & 3)								
327 011	536 727	620 510	639 317	786 300	884 465	1 064 581	784 868	PRODUCTION
109 484	-64 013	- 159 315	15 192	19 670	52 828	185 784	209 374	ECHANGES INTER-PRODUITS
217 527	472 714	461 195	654 509	805 970	937 293	1 250 365	994 242	PRODUCTION NETTE
5	2	7	15	48	92	71	53	RETOUR POUR ALIMENT.
3 880	26 894	8 600	72 649	5 287	39 000	2 800	44 216	IMPORTATIONS
82 644	196 698	201 485	249 309	248 862	291 741R	485 024	375 880	EXPORTATIONS
117 217	110 440	156 119	93 384	82 792	101 487	179 106	148 528	ENTREES INTER-PROVINCES
117 217	110 440	156 119	93 384	82 792	101 487	179 106	148 528	SORTIES INTER-PROVINCES
486 993	623 788	740 775	913 047	1 052 394	1 150 468	1 117 530	1 151 180	INVENTAIRE DE FERMETURE
128 654	102 531	131 030	155 872	301 304	301 057	377 427	381 752	ARRIV. SOC. NON-DECLAR.
144 025	114 728	129 761	183 810	303 114	313 639	411 159	403 749	ARRIV. DES SOC. DECLAR.
								EXPED. AUX SOC. DECLAR.
1 479	-3 398	-7 374	8 838	-2 572	15 086	6 572	22 114	PERTES & RECTIFICATIONS
532	124	383	366	374	157	673	77	AUTO CONSOMMATION
164 005	157 190	159 576	268 420	423 388	558 561R	760 031	794 913	VENTES INTERIEURES
MAZOUT LOURD(NOS 4,5 & 6)								
599 366	655 012	541 936	501 128	593 340	666 311	689 558	772 181	PRODUCTION
35 705	73 925	125 788	85 886	75 001	50 886	25 606	8 843	ECHANGES INTER-PRODUITS
635 071	728 937	667 724	587 014	668 341	717 197	715 164	781 024	PRODUCTION NETTE
839	1 234						813	RETOUR POUR ALIMENT.
210 494	234 693	134 486	83 487	155 554	271 118	148 073	315 368	IMPORTATIONS
145 991	235 803	104 317	215 440	229 764	176 850R	184 832	258 577	EXPORTATIONS
159 114	145 453	132 585	100 197	168 894	74 720	111 683	266 290	ENTREES INTER-PROVINCES
159 114	145 453	132 585	100 197	168 894	74 720	111 683	266 290	SORTIES INTER-PROVINCES
729 235	759 080	774 698	721 622	672 568	650 748	559 226	821 610	INVENTAIRE DE FERMETURE
77 578	78 763	52 946	99 619	107 018	94 370	112 778	86 030	ARRIV. SOC. NON-DECLAR.
72 312	82 436	68 590	87 280	97 263	98 907	85 507	99 266	ARRIV. DES SOC. DECLAR.
								EXPED. AUX SOC. DECLAR.
35 721	14 954	-1 644	-5 031	-8 257	-12	-21 388	8 860	PERTES & RECTIFICATIONS
63 486	45 521	68 650	62 328	67 956	80 921	101 593	106 440	AUTO CONSOMMATION
606 980	632 600	599 625	463 179	593 241	747 839R	716 993	835 147	VENTES INTERIEURES

TABLE 1. SUPPLY AND DISPOSITION OF PETROLEUM PRODUCTS, CANADA, DECEMBER 1992

CUBIC METRES	CUM. 1991	CUM. 1992	YEAR 1991	JAN. 1992	FEB. 1992	MAR. 1992	APR. 1992	MAY 1992
	CUM. 1991	CUM. 1992	ANN. 1991	JAN. 1992	FEV. 1992	MARS 1992	AVR. 1992	MAI 1992
ASPHALT								
1 PRODUCTION	2 531 404	2 419 872	2 531 404	67 539	101 294	102 613	164 664	119 708
2 INTERPRODUCT TRANSFERS	13 963	754	13 963	9 457	- 374	- 584	4	623
5 IMPORTS	442 107	400 892	442 107	6 400	1 700	6 425	20 827	38 100
6 EXPORTS	124 637	142 853	124 637	63	437	687	11 782	6 801
7 INTERPROVINCIAL -IN-	453 422	397 761	453 422	2 309	14 307	3 145	10 725	20 207
8 INTERPROVINCIAL -OUT-	453 422	397 761	453 422	2 309	14 307	3 145	10 725	20 207
9 CLOSING INVENTORY	372 777	246 306	372 777	410 520	454 638	486 248	554 922	488 254
10 REC. FROM NON-REP. COS.								
11 REC. FROM REP. COS.	90 451	91 346	90 451	700	222	251	1 215	5 110
12 TO REPORTING COS.	94 055	95 315	94 055	551	222	299	1 210	4 935
13 LOSSES & ADJUSTMENTS	-8 373	4 331	-8 373	-1 895	10 490	897	-6 374	614
14 OWN CONSUMPTION	9	9	9					
15 DOMESTIC SALES	2 748 697	2 796 836	2 748 697	47 634	47 575	75 212	111 418	218 059
COKE								
1 PRODUCTION	904 936	1 002 662	904 936	60 598	90 505	53 655	79 324	89 096
2 INTERPRODUCT TRANSFERS	-22	-2 640	-22				-1	
5 IMPORTS	745 500	804 300	745 500	35 800	59 700	30 900	111 200	38 400
6 EXPORTS	7 669	63 593	7 669				2 461	
7 INTERPROVINCIAL -IN-	22 473	17 919	22 473	2 046	1 358	530	1 649	1 574
8 INTERPROVINCIAL -OUT-	22 473	17 919	22 473	2 046	1 358	530	1 649	1 574
9 CLOSING INVENTORY	19 046	37 925	19 046	3 835	14 068	18 389	25 734	34 563
10 REC. FROM NON-REP. COS.								
11 REC. FROM REP. COS.								
12 TO REPORTING COS.								
13 LOSSES & ADJUSTMENTS	52 534	-26 243	52 534	-11 522	1 415	2 608	-3 847	324
14 OWN CONSUMPTION	606 181	677 823	606 181	31 878	59 911	33 718	63 047	57 173
15 DOMESTIC SALES	967 810	1 070 270	967 810	91 253	78 646	43 908	121 517	61 170
LUBE OILS & GREASES								
1 PRODUCTION	981 830	1 094 552	981 830	76 707	69 011	97 557	106 465	98 891
2 INTERPRODUCT TRANSFERS	-11 063	35 040	-11 063	-53	19 736	30 826	227	-3 447
4 TRANSFERS TO REF. FEED.	356 125	309 537	356 125	22 097	21 130	27 180	31 184	29 713
5 IMPORTS	100 689	113 528	100 689	8 216	8 726	8 853	11 524	10 419
6 EXPORTS	87 738	133 949	87 738	6 552	8 427	9 411	9 705	10 485
7 INTERPROVINCIAL -IN-	404 379	419 172	404 379	39 942	32 361	39 588	34 831	38 566
8 INTERPROVINCIAL -OUT-	404 379	419 172	404 379	39 942	32 361	39 588	34 831	38 566
9 CLOSING INVENTORY	250 914	322 516	250 914	253 323	265 526	298 144	312 115	319 142
10 REC. FROM NON-REP. COS.	151 290	110 307	151 290	15 337	8 856	9 330	8 381	15 889
11 REC. FROM REP. COS.	71 713	75 223	71 713	5 517	5 190	7 031	7 345	5 430
12 TO REPORTING COS.	55 270	74 213	55 270	5 195	4 615	7 387	6 068	4 854
13 LOSSES & ADJUSTMENTS	-36 634	-26 826	-36 634	3 435	-1 988	1 478	-4 862	-1 747
14 OWN CONSUMPTION	7 917	5 798	7 917	414	397	376	420	478
15 DOMESTIC SALES	866 395	860 377	866 395	65 622	66 735	75 147	77 456	76 372
STILL GAS								
1 PRODUCTION	3 926 462	4 088 061	3 926 462	400 885	326 027	387 609	347 410	309 524
2 INTERPRODUCT TRANSFERS	40 505	30 121	40 505	3 098	2 540	3 070	1 937	2 488
9 CLOSING INVENTORY	4 423	13 156	4 423	7 791	4 814	645	12 803	15 730
10 REC. FROM NON-REP. COS.								
11 REC. FROM REP. COS.								
12 TO REPORTING COS.								
13 LOSSES & ADJUSTMENTS	9 596	-33 695	9 596	340	-1 728	-2 874	475	1
14 OWN CONSUMPTION	3 795 819	4 027 610	3 795 819	386 703	324 769	388 902	326 361	297 683
15 DOMESTIC SALES	164 950	115 534	164 950	13 572	8 503	8 820	10 353	11 401
OTHER PRODUCTS								
1 PRODUCTION	4 895 447	4 820 746	4 895 447	437 748	372 605	344 752	439 049	405 803
2 INTERPRODUCT TRANSFERS	-43 668	- 204 458	-43 668	11 335	81 750	-7 922	-17 943	- 248 270
4 TRANSFERS TO REF. FEED.	7 002 805	7 022 190	7 002 805	594 469	509 196	639 537	704 147	600 934
5 IMPORTS	2 554 801	2 590 082	2 554 801	155 785	229 241	360 728	318 636	326 380
6 EXPORTS	1 093 485	859 399	1 093 485	33 787	119 058	64 423	108 141	43 588
7 INTERPROVINCIAL -IN-	2 601 992	2 298 268	2 601 992	219 034	220 874	238 392	191 915	95 493
8 INTERPROVINCIAL -OUT-	2 601 992	2 298 268	2 601 992	219 034	220 874	238 392	191 915	95 493
9 CLOSING INVENTORY	1 583 529	1 691 839	1 583 529	1 610 828	1 687 709	1 771 518	1 742 768	1 700 587
10 REC. FROM NON-REP. COS.	1 073 205	1 220 089	1 073 205	82 239	32 243	74 393	96 773	118 506
11 REC. FROM REP. COS.	1 269 608	1 228 124	1 269 608	131 755	75 282	108 875	68 998	78 395
12 TO REPORTING COS.	1 094 921	1 259 303	1 094 921	122 784	57 897	82 360	93 919	72 618
13 LOSSES & ADJUSTMENTS	-84 188	14 958	-84 188	6 007	10 882	-8 315	1 953	-11 539
14 OWN CONSUMPTION	17 903	293	17 903					
15 DOMESTIC SALES	416 882	390 130	416 882	34 516	17 207	19 012	26 103	17 394

TABEAU 1. APPROVISIONNEMENT ET UTILISATION, PRODUITS PETROLIERS, CANADA, DECEMBRE 1992

JUNE 1992	JULY 1992	AUG. 1992	SEP. 1992	OCT. 1992	NOV. 1992	DEC. 1992	DEC. 1991	
JUIN 1992	JUI. 1992	AOUT 1992	SEP. 1992	OCT. 1992	NOV. 1992	DEC. 1992	DEC. 1991	METRES CUBES
ASPHALTE								
313 860	339 217	401 175	339 536	260 675	128 797	80 794	75 791	PRODUCTION 1
48	- 870	-1 038	-6 279	2 640	58	-2 931	-1 001	ECHANGES INTER-PRODUITS 2
87 892	50 184	64 717	53 879	40 407	22 832	7 529	22 192	IMPORTATIONS 5
27 380	17 530	13 770	23 286	21 060	19 515	542	157	EXPORTATIONS 6
53 950	57 836	79 947	75 987	60 337	15 246	3 765	23 673	ENTREES INTER-PROVINCES 7
53 950	57 836	79 947	75 987	60 337	15 246	3 765	23 673	SORTIES INTER-PROVINCES 8
476 132	405 322	393 566	319 502	243 751	215 682	246 306	372 777	INVENTAIRE DE FERMETURE 9
7 896	22 091	16 769	16 068	15 503	4 246	1 275	2 558	ARRIV. SOC. NON-DECLAR. 10
7 932	22 774	17 503	17 721	17 960	3 959	249	3 564	ARRIV. DES SOC. DECLAR. 11
2 191	4 178	-2 675	-12 502	14 255	- 998	-3 650	-2 053	EXPED. AUX SOC. DECLAR. 12
384 315	436 950	464 781	448 763	341 701	161 526	58 902	60 234	VENTES INTERIEURES 15
COKE								
73 162	101 055	92 987	90 249	81 289	93 369	97 373	79 768	PRODUCTION 1
-66					61	-2 634		ECHANGES INTER-PRODUITS 2
64 600	65 600	104 400	33 700	56 900	120 200	82 900	61 300	IMPORTATIONS 5
3 698	2 126	2 538	15 887	21 354	7 039	8 490	6 890	EXPORTATIONS 6
3 898	2 833	1 840	227	1 964			1 115	ENTREES INTER-PROVINCES 7
3 898	2 833	1 840	227	1 964			1 115	SORTIES INTER-PROVINCES 8
30 035	37 467	42 807	30 822	22 776	33 892	37 925	19 046	INVENTAIRE DE FERMETURE 9
								ARRIV. SOC. NON-DECLAR. 10
								ARRIV. DES SOC. DECLAR. 11
								EXPED. AUX SOC. DECLAR. 12
-3 726	-8 782	1 376	12 577	-15 655	- 223	- 788	-7 269	PERTES & RECTIFICATIONS 13
52 044	67 509	58 625	58 550	60 128	67 183	68 057	53 941	AUTO CONSOMMATION 14
90 208	98 370	129 508	48 920	80 408	128 515	97 847	76 483	VENTES INTERIEURES 15
HUILES & GRAISSES LUBRIF.								
66 984	93 108	114 076	110 064	77 882	87 905	95 902	89 862	PRODUCTION 1
-6 109	-68	-5 791	-4 503	-5 587	11 860	-2 051	- 480	ECHANGES INTER-PRODUITS 2
3 353	22 639	28 230	34 718	26 102	35 122	28 069	23 069	RETOUR POUR ALIMENT. 4
10 411	10 367	8 662	8 565	9 967	9 134	8 684	7 265	IMPORTATIONS 5
18 685	11 156	12 596	12 641	7 862	13 727	12 702	6 773	EXPORTATIONS 6
37 917	34 095	31 909	35 113	35 850	29 453	29 547	28 079	ENTREES INTER-PROVINCES 7
37 917	34 095	31 909	35 113	35 850	29 453	29 547	28 079	SORTIES INTER-PROVINCES 8
308 829	327 509	350 116	342 906	317 450	309 831	322 516	250 914	INVENTAIRE DE FERMETURE 9
9 606	9 402	5 453	8 576	6 305	6 739	6 433	6 618	ARRIV. SOC. NON-DECLAR. 10
7 770	8 708	7 792	5 397	6 065	5 272	3 706	5 232	ARRIV. DES SOC. DECLAR. 11
7 547	7 450	5 891	7 261	10 050	3 643	4 252	6 562	EXPED. AUX SOC. DECLAR. 12
-5 825	-8 266	-6 080	4 849	-1 077	7 846	-14 589	-6 695	PERTES & RECTIFICATIONS 13
470	454	1 014	407	182	720	466	442	AUTO CONSOMMATION 14
74 745	69 404	65 934	75 433	76 969	67 471	69 089	63 727	VENTES INTERIEURES 15
GAZ DE DISTILLATION								
309 323	372 818	339 358	319 335	320 871	317 158R	337 743	337 897	PRODUCTION 1
2 583	2 643	2 511	2 426	2 467	2 327	2 031	3 112	ECHANGES INTER-PRODUITS 2
6 948	12 681	8 097	9 442	7 569	14 416	13 156	4 423	INVENTAIRE DE FERMETURE 9
								ARRIV. DES SOC. DECLAR. 11
								EXPED. AUX SOC. DECLAR. 12
-6 485	-2 310	-3 211	-2 783	-6 950	-4 900	-3 270	-3 364	PERTES & RECTIFICATIONS 13
318 591	362 027	339 665	315 004	323 125	309 208R	335 572	335 882	AUTO CONSOMMATION 14
8 582	10 011	9 999	8 195	9 036	8 330	8 732	14 647	VENTES INTERIEURES 15
AUTRES PRODUITS								
379 861	403 315	403 896	348 389	486 186	491 850	307 292	457 995	PRODUCTION 1
-30 798	13 600	1 679	-17 039	159	-52 483	61 474	-86 336	ECHANGES INTER-PRODUITS 2
629 225	594 893	490 770	435 977	535 599	693 435	594 008	592 409	RETOUR POUR ALIMENT. 4
216 668	233 541	96 673	190 922	269 832	59 703	191 676	115 757	IMPORTATIONS 5
30 363	47 610	80 260	100 598	56 829	283 471	115 039	116 592	EXPORTATIONS 6
78 091	121 096	187 748	188 174	248 307	283 471	225 673	202 160	ENTREES INTER-PROVINCES 7
78 091	121 096	187 748	188 174	248 307	283 471	225 673	202 160	SORTIES INTER-PROVINCES 8
1 685 415	1 718 229	1 763 079	1 782 223	1 990 513	1 752 620	1 691 839	1 583 529	INVENTAIRE DE FERMETURE 9
113 473	96 660	145 702	122 253	89 045	141 913	106 889	69 371	ARRIV. SOC. NON-DECLAR. 10
73 343	39 494	101 700	80 437	195 091	126 702	148 052	108 555	ARRIV. DES SOC. DECLAR. 11
64 142	76 004	81 632	130 987	177 567	152 440	146 953	56 913	EXPED. AUX SOC. DECLAR. 12
6 047	2 644	11 422	-1 771	3 535	10 449	-16 356	852	PERTES & RECTIFICATIONS 13
			71	16		206	10 508	AUTO CONSOMMATION 14
37 942	32 645	40 716	39 956	58 477	29 848	36 314	14 949	VENTES INTERIEURES 15

TABLE 2. SALES OF REFINED PETROLEUM PRODUCTS AND PERCENTAGE CHANGE SUMMARY BY PROVINCE, DECEMBER 1992

SALES IN CUBIC METRES	MFLD.-T.M.	P.E.I.-I.P.E.	N.S.-N.E.	N.B.-N.B.	QUE.-QUE.	ONT.-ONT.	MAN.-MAN.
PROPANE AND PROPANE MIXES	507			9 241	22 795	35 053	
CURRENT MONTH 1992/1991(%)	-44.35			94.88	4.84	14.94	-100.00
CUMULATIVE 1992	7 080			65 083	250 150	337 203	36
CUMULATIVE 1992/1991(%)	0.83		-100.00	-22.28	-5.24	-25.16	16.13
BUTANE AND BUTANE MIXES				538	494	16 900	
CURRENT MONTH 1992/1991(%)			-100.00	-13.50	-57.96	32.71	
CUMULATIVE 1992			6 305	10 638	58 786	215 498	
CUMULATIVE 1992/1991(%)			-77.05	4.11	-40.58	-18.52	
PETROCHEMICAL FEEDSTOCKS			2 403	1 064	11 837	255 646	64
CURRENT MONTH 1992/1991(%)			-44.75	13.92	-27.74	4.84	-63.43
CUMULATIVE 1992			73 425	15 436	169 224	3 266 260	1 563
CUMULATIVE 1992/1991(%)			-27.93	-17.43	-24.07	15.13	-12.19
NAPHTHA SPECIALTIES	32	4	44	20	1 676	10 395	133
CURRENT MONTH 1992/1991(%)	-30.43	100.00	-73.96	-4.76	-68.93	-13.70	-50.92
CUMULATIVE 1992	429	50	1 212	527	32 132	186 425	3 994
CUMULATIVE 1992/1991(%)	-26.03	2.04	-51.81	1.35	-5.98	-8.76	-13.31
AVIATION GASOLINE	212	33	63	65	1 070	683	729
CURRENT MONTH 1992/1991(%)	26.95	120.00	6.78	-55.78	105.77	-9.89	11.81
CUMULATIVE 1992	2 635	362	1 566	1 977	18 494	21 007	11 811
CUMULATIVE 1992/1991(%)	-7.71	21.07	0.13	-11.94	-7.03	-26.60	-3.66
MOTOR GASOLINE	51 737	15 186	93 441	83 672	635 045	1 035 092	119 035
CURRENT MONTH 1992/1991(%)	9.27	-2.82	5.37	6.06	6.32	1.43	4.98
CUMULATIVE 1992	591 729	182 111	1 082 786	950 349	7 093 195	12 243 798	1 398 276
CUMULATIVE 1992/1991(%)	1.18	-1.09	1.96	1.20	3.25	0.18	0.09
PREMIUM	6 693	4 186	21 782	17 046	153 248	162 096	8 126
CUMULATIVE 1992	74 071	44 350	240 203	174 655	1 638 896	1 894 887	90 909
MID GRADE	3 229	1 104	6 254	4 686	53 040	71 360	3 865
CUMULATIVE 1992	37 119	13 033	71 778	54 533	569 896	828 621	40 341
REGULAR NO-LEAD	41 815	9 896	65 403	61 940	428 757	801 581	107 044
CUMULATIVE 1992	480 539	124 728	770 736	721 161	4 884 346	9 521 367	1 267 023
REGULAR LEADED			2			55	
CUMULATIVE 1992			69		57	-1 077	3
RETAIL SALES MOTOR GASOLINE	45 621	12 643	86 734	76 097	580 810	953 576	98 696
CURRENT MONTH 1992/1991(%)	8.89	-4.05	5.71	6.13	5.73	1.72	4.79
CUMULATIVE 1992	523 854	158 314	1 001 257	863 205	6 483 546	11 293 549	1 174 810
CUMULATIVE 1992/1991(%)	0.98	0.86	2.18	1.37	2.97	0.89	1.70
AVIATION TURBO FUEL(KEROSENE TYPE)	14 803	236	8 761	2 021	50 922	98 851	11 642
CURRENT MONTH 1992/1991(%)	20.64	-12.27	-22.64	-6.74	3.70	2.45	9.86
CUMULATIVE 1992	231 374	3 288	111 925	30 953	866 477	1 202 253	130 013
CUMULATIVE 1992/1991(%)	2.71	-7.46	-14.77	-13.98	16.04	-3.24	-5.48
AVIATION TURBO FUEL(NAPHTHA TYPE)	3 065		4 982	241	5 703	5 285	3 011
CURRENT MONTH 1992/1991(%)	66.03		-3.62	-59.70	59.44	83.19	112.64
CUMULATIVE 1992	78 015	1	66 630	4 221	74 159	74 287	28 638
CUMULATIVE 1992/1991(%)	19.96	-99.84	6.86	-31.43	-0.06	6.38	-7.68
STOVE OIL KEROSENE	5 228	1 602	6 573	2 633	31 876	19 516	3 708
CURRENT MONTH 1992/1991(%)	43.63	-6.15	-0.56	-7.22	11.04	28.85	-55.93
CUMULATIVE 1992	37 206	10 327	50 835	17 515	212 441	117 360	40 404
CUMULATIVE 1992/1991(%)	20.21	-2.33	6.08	-8.92	1.41	6.75	-24.25
DIESEL FUEL OIL	38 208	5 847	47 870	46 325	219 985	345 942	50 778
CURRENT MONTH 1992/1991(%)	9.06	-9.31	-17.83	-4.99	1.62	1.31	-7.17
CUMULATIVE 1992	437 638	85 245	601 018	583 568	2 846 093	4 101 659	766 859
CUMULATIVE 1992/1991(%)	-11.61	-6.00	6.49	6.35	1.39	1.29	-1.34
LIGHT FUEL OIL(MOS. 2 & 3)	38 984	21 193	117 480	52 938	241 991	209 928	5 971
CURRENT MONTH 1992/1991(%)	-2.84	-4.32	-1.19	-7.00	-10.94	-0.72	-11.88
CUMULATIVE 1992	313 021	168 581	886 433	444 237	1 963 625	1 454 816	37 580
CUMULATIVE 1992/1991(%)	2.35	7.59	8.45	-12.22	5.31	-0.74	-18.82
HEAVY FUEL OIL(MOS. 4,5 & 6)	60 087	5 046	143 572	131 645	186 599	88 115	8 422
CURRENT MONTH 1992/1991(%)	35.17	3.49	-0.25	-40.31	4.60	-23.34	10.64
CUMULATIVE 1992	603 160	20 386	1 174 493	2 057 656	1 913 282	1 224 850	67 607
CUMULATIVE 1992/1991(%)	15.71	-34.91	3.31	11.57	-9.77	16.66	-8.00
ASPHALT		3 956	662	442	12 292	27 929	2 215
CURRENT MONTH 1992/1991(%)	-100.00		19.06	151.14	40.96	-25.42	
CUMULATIVE 1992	18 353	16 472	89 670	162 550	709 260	778 053	63 324
CUMULATIVE 1992/1991(%)	31.68	-8.27	19.76	-11.48	0.43	-2.01	-2.82
COKE					73 268	15 679	600
CURRENT MONTH 1992/1991(%)					74.80	1.57	
CUMULATIVE 1992	459		646	381	644 981	211 256	800
CUMULATIVE 1992/1991(%)					26.43	7.32	
LUBRICATING OIL AND GREASE	848	162	1 390	1 702	11 876	33 713	2 094
CURRENT MONTH 1992/1991(%)	35.03	33.88	8.85	23.69	17.04	8.72	13.62
CUMULATIVE 1992	9 724	2 365	16 389	20 884	142 449	400 569	27 857
CUMULATIVE 1992/1991(%)	-6.49	7.55	2.44	0.76	0.43	-0.18	5.15
OTHER PRODUCTS			1 253	34	14 394	22 485	4
CURRENT MONTH 1992/1991(%)			1446.91	3300.00	3507.52	-2.43	-69.23
CUMULATIVE 1992	13		4 912	472	34 936	282 121	1 130
CUMULATIVE 1992/1991(%)	1200.00		303.28	58.39	-47.65	-12.15	2115.69
TOTAL, ALL PRODUCTS	213 711	53 265	428 494	332 581	1 521 823	2 221 212	208 406
CURRENT MONTH 1992/1991(%)	14.59	4.01	-2.50	-20.58	4.83	0.52	1.23
CUMULATIVE 1992	2 330 836	489 188	4 168 245	4 366 447	17 009 684	26 117 415	2 579 892
CUMULATIVE 1992/1991(%)	2.99	-1.78	2.20	3.44	1.63	1.59	-1.77

TABLEAU 2. SOMMAIRE DES VENTES DE PRODUITS PETROLIERS RAFFINES ET DES VARIATIONS EN POURCENTAGE PAR PROVINCE, DECEMBRE 1992

SASK.-SASK.	ALTA.-ALTA.	B.C.-C.B.	YUK.-YUK.	N.W.T.-T.N.O.	CANADA	VENTES EN METRES CUBES
5 543	34 196	8 980			116 315	PROPANE ET MELANGES DE PROPANE
13.87	17.55	-8.48			14.41	MOIS COURANT 1992/1991(%)
67 462	402 643	116 993			1 226 650	CUMULATIF 1992
94.96	15.69	6.29			-6.22	CUMULATIF 1992/1991(%)
3 239	31 906	2 512			55 589	BUTANE ET MELANGES DE BUTANE
	13.05	-29.79			19.70	MOIS COURANT 1992/1991(%)
25 906	366 875	84 819			768 827	CUMULATIF 1992
80.76	-13.36	14.70			-15.77	CUMULATIF 1992/1991(%)
	31 946	851			303 811	CHARGES PETROCHIMIQUES
	-0.48	-71.87			1.00	MOIS COURANT 1992/1991(%)
	321 851	29 041			3 876 800	CUMULATIF 1992
-100.00	-3.60	-2.71			9.32	CUMULATIF 1992/1991(%)
202	557	1 799	9	4	14 875	PRODUITS SPECIAUX/BASE-NAPHTE
-6.91	-59.01	491.78	200.00	-55.56	-25.03	MOIS COURANT 1992/1991(%)
2 885	10 998	18 243	49	104	257 048	CUMULATIF 1992
-17.83	-44.96	58.79	58.06	-58.73	-8.86	CUMULATIF 1992/1991(%)
387	828	1 062	77	267	5 476	ESSENCE D'AVIATION
-19.38	30.81	16.58	-39.84	36.22	17.36	MOIS COURANT 1992/1991(%)
8 429	12 437	24 662	3 191	5 694	112 265	CUMULATIF 1992
0.64	1.30	-10.92	-4.43	8.48	-9.95	CUMULATIF 1992/1991(%)
138 101	348 919	317 197	3 917	2 759	2 844 101	ESSENCE A MOTEUR
3.89	4.85	7.08	12.69	6.98	4.19	MOIS COURANT 1992/1991(%)
1 655 435	4 247 438	3 736 486	56 777	38 850	33 277 230	CUMULATIF 1992
0.86	1.05	3.05	1.67	1.51	1.38	CUMULATIF 1992/1991(%)
7 600	27 959	60 842	263	442	470 283	SUPER
92 683	331 566	690 623	3 550	4 687	5 281 080	CUMULATIF 1992
2 762	13 297	30 238	271	61	190 167	INTERMEDIARE
29 577	138 702	365 455	3 491	8 067	2 160 613	CUMULATIF 1992
127 739	307 463	226 117	3 383	2 256	2 183 394	ORDINAIRE SANS PLOMB
1 533 172	3 776 786	2 680 299	49 736	26 096	25 835 989	CUMULATIF 1992
	200				257	ORDINAIRE AVEC PLOMB
3	384	109			-452	CUMULATIF 1992
92 092	276 071	280 861	2 979	2 066	2 508 246	VENTES AU DETAIL D'ESSENCE
4.07	4.73	7.01	11.70	16.46	4.13	MOIS COURANT 1992/1991(%)
1 150 634	3 394 551	3 345 046	46 909	21 635	29 457 310	CUMULATIF 1992
8.94	3.64	4.08	6.97	-10.54	2.40	CUMULATIF 1992/1991(%)
4 036	37 049	82 874	2 688	313 883	313 883	CARBUREACTEUR(TYPE KEROSENE)
11.09	4.69	7.93		4.79	4.79	MOIS COURANT 1992/1991(%)
42 616	469 800	900 072	-100.00	41 605	4 030 176	CUMULATIF 1992
-7.95	3.53	6.36		-9.28	3.18	CUMULATIF 1992/1991(%)
2 030	8 493	5 249	202	2 225	40 486	CARBUREACTEUR(TYPE NAPHTE)
-24.59	41.46	-2.31	36.49	11.08	27.67	MOIS COURANT 1992/1991(%)
35 192	133 067	77 835	4 114	39 056	615 215	CUMULATIF 1992
9.77	5.42	-4.41	-7.55	29.14	5.41	CUMULATIF 1992/1991(%)
2 846	3 894	5 839	638	2 831	87 184	MAZOUT POUR POELES
6.71	71.01	25.81	-28.72	-8.85	8.10	MOIS COURANT 1992/1991(%)
48 123	19 736	33 723	4 377	60 626	652 673	CUMULATIF 1992
81.37	-14.58	-32.99	-11.84	-4.18	0.47	CUMULATIF 1992/1991(%)
72 451	182 175	216 588	5 691	4 747	1 236 607	CARBURANT DIESEL
10.64	-2.06	6.45	37.76	-43.88	0.64	MOIS COURANT 1992/1991(%)
1 196 172	2 506 704	2 595 817	78 295	79 985	15 879 053	CUMULATIF 1992
-1.13	-3.20	2.54	9.90	-30.41	0.12	CUMULATIF 1992/1991(%)
7 213	7 152	48 690	2 167	6 324	760 031	MAZOUT LEGER(MOS. 2 & 3)
8.11	21.06	10.05	-37.78	-2.26	-4.39	MOIS COURANT 1992/1991(%)
37 441	36 255	350 605	24 378	64 218	5 781 190	CUMULATIF 1992
-22.83	-26.07	-9.99	-9.59	-2.26	0.67	CUMULATIF 1992/1991(%)
2 201	5 111	85 158		1 037	716 993	MAZOUT LOURD(MOS. 4,5 & 6)
-0.23	-3.24	-21.27		-78.20	-14.15	MOIS COURANT 1992/1991(%)
27 791	66 871	829 398	92	36 573	8 022 159	CUMULATIF 1992
-6.14	24.92	-26.24	-45.88	259.12	0.33	CUMULATIF 1992/1991(%)
467	6 325	4 614			58 902	ASPHALTE
548.61	-2.87	-31.32			-2.21	MOIS COURANT 1992/1991(%)
157 255	539 051	258 069	4 779		2 796 836	CUMULATIF 1992
17.10	9.74	-1.17	-12.26	-100.00	1.75	CUMULATIF 1992/1991(%)
	3 100	5 200			97 847	COKE
	-68.15	-44.68			27.93	MOIS COURANT 1992/1991(%)
50 255	101 392	60 100			1 070 270	CUMULATIF 1992
18.44	-24.38	-28.71			10.59	CUMULATIF 1992/1991(%)
2 407	7 887	6 907	26	77	69 089	HUILES ET GRAISSES LUBRIFIANTES
6.74	2.71	-4.59	-52.73	-22.22	8.41	MOIS COURANT 1992/1991(%)
40 813	101 961	95 081	935	1 350	860 377	CUMULATIF 1992
3.30	-0.80	-7.58	13.20	-8.60	-0.69	CUMULATIF 1992/1991(%)
37	5 710	1 129			45 046	AUTRES PRODUITS
76.19	12.34	18.34			52.20	MOIS COURANT 1992/1991(%)
74 602	71 342	36 136			505 664	CUMULATIF 1992
-7.29	-21.31	140.30			-13.09	CUMULATIF 1992/1991(%)
241 160	715 248	794 649	12 727	22 959	6 766 235	TOTAL, TOUS LES PRODUITS
7.57	3.05	1.77	3.31	-21.35	0.93	MOIS COURANT 1992/1991(%)
3 470 377	9 408 421	9 247 080	176 987	367 861	79 732 433	CUMULATIF 1992
2.31	-0.49	-1.27	2.09	-3.77	1.06	CUMULATIF 1992/1991(%)

Explanatory Notes

Data Quality and Methodology

This publication results from the compilation of data reported monthly in the "Refined Petroleum Products" Survey, covering all refining companies in Canada and major wholesalers/distributors. We would like to thank these respondents for their co-operation in the survey.

The response rate for this survey is 100% and as a consequence no estimation is required and no bias resulting from non-response is introduced in these data.

In order to ensure the accuracy and consistency of these data the results of this survey are reconciled with other Energy section surveys such as the monthly Crude Oil and Natural Gas Production (Cat. 26-006) and the monthly Oil Pipeline Transport (Cat. 55-001) surveys in terms of inter-provincial movements, imports, exports and deliveries to refineries by type of crude and means of delivery.

These reported data allow for a measurement of refining activity in Canada. The supply of crude oil is indicated by source and the volume of other materials charged is also shown. Production of 17 refined products or groups of products is detailed and is measured at a "net yield" level, that is after exchanges between various processes in refinery operations. As a result, inter-products transfers are primarily those transfers needed for marketing purposes. Propane and butanes, shown at the gross level, are the exceptions to the net yield measurement and therefore interproduct transfers for these products are not restricted to marketing transfers, but include movement to gasoline blending, to petrochemicals, etc. Similarly, interproduct transfers for "other products", a classification covering unfinished products whose final product form can vary, is not restricted to marketing transfers.

Data on the exports and imports of refined products are those reported by respondents to the survey, adjusted for exports and imports made by non-responding companies. When such adjustments are made, corresponding changes are made to "domestic sales". As a consequence, figures shown for "domestic sales" should accurately reflect total Canadian demand for refined products.

Renseignements généraux

Qualité des données et méthodologie

Cette publication est le fruit de la compilation des données obtenues mensuellement de l'enquête des produits pétroliers raffinés (PPR). Celle-ci est effectuée auprès de toutes les raffineries de pétrole au Canada et auprès des principaux grossistes et détaillants de PPR. Nous tenons à remercier toutes les sociétés déclarantes de l'effort qu'elles fournissent chaque mois.

Le taux de réponse est de 100% pour cette enquête et, par conséquent, il n'est pas nécessaire de faire d'estimations, les résultats ne souffrent donc pas du biais qu'entraîneraient des cas de non-réponse.

Afin d'assurer l'exactitude et la cohérence des résultats de cette enquête, nous les avons rapprochés à ceux d'enquêtes connexes de la Section de l'énergie, notamment l'enquête mensuelle sur la production de pétrole brut et de gaz naturel (no 26-006 au catalogue) et l'enquête mensuelle sur le transport du pétrole par pipe-lines (no 55-001 au catalogue), en ce qui a trait aux déplacements inter-provinciaux, aux importations, aux exportations et aux livraisons faites aux raffineries selon le type de pétrole brut et le mode de livraison.

Les données contenues dans la publication permettent de mesurer l'activité des raffineries de pétrole. L'approvisionnement en pétrole est montré par source; l'utilisation d'autres charges d'alimentation est aussi indiquée. La production de PPR est détaillée entre 17 produits ou groupes de produits. La production de chaque produit est mesurée d'après le rendement "net" (c'est-à-dire après les échanges entre les diverses unités de raffinage), à l'exception de la production de propane et de butanes où une mesure brute est donnée. Les statistiques sur les échanges inter-produits devraient donc principalement refléter les échanges dus à des raisons de marketing, sauf pour le propane et les butanes, ainsi que pour les "autres produits" car ceux-ci incluent les produits non-finis dont l'utilisation finale peut varier.

Les statistiques sur les exportations et les importations de PPR correspondent aux chiffres déclarés par les répondants auxquels ont été ajoutés les exportations et les importations effectuées par des sociétés non-déclarantes à l'enquête sur les PPR. Quand de tels ajustements sont faits, des modifications sont aussi effectuées aux chiffres de ventes intérieures. En conséquence, tout l'approvisionnement en PPR par des compagnies non-déclarantes ainsi que toutes exportations effectuées par de telles compagnies sont considérés dans le calcul des ventes intérieures; ainsi, ces ventes devraient être représentatives de la demande canadienne totale de PPR.

A quarterly questionnaire, requesting a detailed breakout by consumer categories of the domestic sales figures shown in this publication, is completed by the same companies that report to the monthly "Refined Petroleum Products" survey. The results of this quarterly survey, together with data for all other energy forms, are published in Catalogue #57-003 "Quarterly Report on Energy Supply - Demand in Canada".

The questionnaire used in the monthly refined petroleum products survey is subject to regular revision to reflect changing technologies, etc. The last such change was effected in 1982. Similarly, the list of respondents is constantly updated to ensure a total coverage of refining operations and a sufficiently wide coverage of the wholesalers/distributors of refined products.

The Canadian Socio-Economic Information Management System (CANSIM), which is Statistics Canada's computerized data bank, contains most of the data presented in this publication from 1973; less detailed information is available for the years 1956 to 1972. Please refer to matrixes 626 to 647. Certain summary information is also found on matrix 10.

Les chiffres publiés dans cette publication constituent une bonne partie des statistiques sur la situation pétrolière canadienne. Un questionnaire trimestriel identifiant les utilisateurs finals des PPR est complété par les mêmes sociétés déclarantes. Les résultats de cette enquête sont publiés, de pair avec un résumé des statistiques comprises dans cette publication et d'autres statistiques sur le pétrole et d'autres produits énergétiques, dans la publication "Bulletin trimestriel - disponibilité et écoulement d'énergie au Canada" (catalogue #57-003).

Au cours de son histoire, l'enquête PPR a été modifiée à plusieurs reprises afin de mieux refléter la réalité des industries du raffinage et de la distribution des PPR. Les derniers changements au questionnaire ont été effectués en 1982. La liste des compagnies soumises à la déclaration peut aussi être révisée; ceci afin de garder un taux de couverture complet sur les activités des raffineries et un taux suffisant sur les activités de distribution des PPR.

Le Système canadien d'information socio-économique (CANSIM), qui est la banque de données informatisées de Statistique Canada, contient presque toutes les statistiques de cette publication à partir de 1973, et sur une base plus réduite pour les données de 1956 à 1972. Prière de consulter les matrices 626 à 647. Certaines informations se trouvent aussi sur la matrice 10.

Definitions

In order to explain the figures appearing in Table 1, we are listing below a set of definitions extracted from the reporting instructions.

Refinery Feedstocks

Line

- 1,2 **Crude and equivalent received.** Receipts of crude oil and equivalent hydrocarbons (condensate and pentanes plus) for refinery consumption or storage, credited to the province in which the refinery is located.
- 4,5 **Inventory of crude.** Contents of refinery tankage; excluding pipeline fill.
- 7 **Crude oil and equivalents charged.** Heavy oil is that with less than 28 API. Synthetic crude oil is that oil extracted from oil sands deposits.
- 8 **Other materials charged.** Materials from petroleum or other sources which are external to the refinery and which are charged to the refinery as inputs.
- 8A **Crude tops.** Portion of crude oil input that remains after a first refinery (e.g., asphalt plant) has extracted the desired heavy products and which portion must be transferred to another refinery for further processing.
- 8B **Crude bottoms.** Portion of crude oil input that remains after a first refinery has extracted the desired light products and which portion must be transferred to another refinery for further processing.
- 8C **LPG's.** That portion of total liquefied petroleum gas receipts (primarily line 8 for the products propane and butanes) that is charged as a refinery input.
- 8D **Natural Gas.** Used as a refinery feedstock (exclude any natural gas used for heating or as fuel). Such natural gas should be expressed in cubic metres of heavy fuel oil equivalent.
- 8E **Lubes for reprocessing.** Lubricating oils and lubricating base stock, etc., to be reprocessed.

Définitions

Afin de préciser le sens de données du tableau 1, nous vous proposons ci-dessous une liste de définitions qui s'inspire des instructions sur la préparation du questionnaire.

Charges d'alimentation des raffineries

Ligne

- 1,2 **Arrivages de pétrole brut et d'équivalents.** Arrivages de pétrole brut et d'hydrocarbures équivalents (condensats et pentanes plus) destinés au raffinage ou au stockage, selon la province où se trouve la raffinerie.
- 4,5 **Stocks de brut.** Contenu des réservoirs des raffineries; exclus le contenu des pipe-lines.
- 7 **Pétrole brut et équivalents introduits.** Le pétrole brut lourd est défini comme étant de densité inférieur à 28 API; le pétrole brut synthétique comme étant le pétrole extrait des dépôts de sables bitumineux.
- 8 **Autres matières utilisées.** Matières d'origine pétrolière ou d'autres sources, provenant de l'extérieur de la raffinerie et utilisées comme intrants au raffinage.
- 8A **Produits de la décantation.** Résidu obtenu du pétrole brut introduit dans, par exemple, une raffinerie d'asphalte, après l'extraction des éléments lourds, et qui doit être transféré à une autre raffinerie pour y subir d'autres traitements.
- 8B **Résidus de brut.** Résidu obtenu du pétrole brut introduit dans une raffinerie après l'extraction des éléments légers, et qui doit être transféré à une autre raffinerie pour y subir d'autres traitements.
- 8C **GPL.** La partie du total des arrivages de gaz de pétrole liquéfiés (voir principalement la ligne 8 pour les produits propane et butane) qui est utilisée comme intrant au raffinage.
- 8D **Gaz naturel.** Utilisé comme alimentation au processus de raffinage (exclure tous les volumes de ce gaz utilisés pour chauffage ou comme carburant). Ce genre de gaz naturel doit être exprimé en mètres cubes comparativement à l'équivalent du mazout lourd.
- 8E **Lubrifiants recyclables.** Huiles de lubrification, huiles de base, etc., pour le retraitement.

- 8F **Other feedstocks.** Other materials used e.g. additives (lead), etc. Also includes partially refined products from sources external to the refinery.
- 10 **Refinery losses.** Volumetric gain between refinery input of raw materials and output of finished product, due to the fact that a greater volume of finished product (whose specific gravity is lighter than material input run to stills) is produced.

Refined Products

- 1 **Production.** Measured at a "net yield" level, i.e. after exchanges between refinery processes (see explanatory notes).
- 2 **Interproduct transfers.** Only those exchanges required, for example, for marketing purposes (see explanatory notes).
- 2A **Of which to Petro-chemicals.** Portion of the inter-product transfers line which is transferred as feedstock to the product "Petro-chemical feedstocks". This is a non-additive line.
- 4 **Transfers to refinery feedstock.** Previously refined products, partially refined products and other materials used which are to be reprocessed through the refinery. Such materials are from sources external to the refinery. This line should equal line 12 of other materials charged as feedstock.
- 10 **From non-reporting companies.** Receipts from non-reporting companies (those not included in the list of reporting companies on page 104). All LPG receipts from gas processing plants are shown on this line; such LPG's may be used for refinery charge (see line 4 above) or for gasoline blending, petrochemical feedstocks, etc.
- 11 **From Reporting companies.** Receipts from companies reporting to the survey.
- 12 **To reporting companies.** Deliveries to companies reporting to the survey.

Note: the two previous items cover quantities emanating from sales agreements, processing agreements, exchanges, loans, etc.

- 8F **Autres charges d'alimentation.** Autres matières utilisées telles les additifs (par exemple le plomb), etc. Inclus aussi des produits pétroliers partiellement raffinés de source externe à la raffinerie.
- 10 **Pertes en raffinerie.** Gain volumétrique entre les matières premières introduites et le rendement en produits finis. Les raffineries fabriquent des produits finis d'un volume plus considérable mais d'un poids spécifique moins élevé que ceux des quantités introduites.

Produits raffinés:

- 1 **Production.** Mesurée d'après le rendement "net", c'est-à-dire après les échanges entre les diverses unités de raffinage (voir les renseignements généraux).
- 2 **échanges inter-produits.** Seulement les échanges nécessaires, par exemple, pour raisons de marketing (voir les renseignements généraux).
- 2A **Portion pour pétrochimiques.** Partie du poste "échanges inter-produits" qui est transférée comme charges d'alimentation au produit "charges pétrochimiques". Cette ligne n'entre pas dans le calcul des ventes nettes.
- 4 **Retour pour alimentation des raffineries.** Produits précédemment raffinés, produits partiellement raffinés et autres matières utilisées qui vont être traités de nouveau pour obtenir des produits pétroliers raffinés. Ces matières doivent provenir de sources extérieures à la raffinerie. Cette ligne doit égaler la ligne 12 de la section des charges d'alimentation des raffineries.
- 10 **Arrivages des sociétés non-déclarantes.** Arrivages en provenance des sociétés non-déclarantes (non-incluses dans la liste des sociétés déclarantes de la page 104). Tous les arrivages de GLP en provenance d'usines de traitement du gaz naturel sont montrés à cette ligne; de tels arrivages peuvent être utilisés comme intrants au raffinage (voir la ligne 4 ci-dessus) ou comme mélange pour l'essence, ou comme charges pétrochimiques, etc.
- 11 **Arrivages des sociétés déclarantes.** Arrivages en provenance des sociétés déclarantes à l'enquête.
- 12 **Expéditions aux sociétés déclarantes.** Expéditions aux sociétés déclarantes à l'enquête.

Nota: les deux postes précédents tiennent compte des accords de ventes, de traitements, d'échanges, de prêts, etc.

14 **Own consumption.** All refined products used in company operations (refining, marketing, etc.).

15 **Domestic sales.** Sales by reporting companies, exclusive of exports and sales to other reporting companies, and adjusted for exports and imports by non-reporting companies (see Explanatory Notes above). This line is the mathematical result of the preceding lines and is derived by adding lines 1,2,5,7,8,9,10 (of preceding month), and subtracting lines 3,6,11,12, 13,14 and 15.

16 **For Propane and Butanes only:**

Total export (N.E.B. 145). Total of the exports as reported on form 145 of the National Energy Board (includes exports from both petroleum refineries and natural gas processing plants).

14 **Auto consommation.** Toutes les quantités de produits pétroliers utilisées dans les opérations des sociétés (raffinage, marketing, etc.).

15 **Ventes intérieures.** Ventes par les sociétés répondantes, excluant les exportations et les ventes aux autres sociétés soumises à la déclaration; comprend aussi les ajustements pour tenir compte des exportations et des importations effectuées par les compagnies non-déclarantes (voir les renseignements généraux). Cette ligne est le résultat mathématique des lignes précédentes et est calculée par l'addition des lignes 1,2,5,7,8,9,10 (du mois précédent), et la soustraction des lignes 3,6,11,12,13,14 et 15.

16 **Pour propane et butanes seulement:**

Total des exportations (O.N.E. 145). Total des exportations selon le questionnaire 145 de l'Office national de l'énergie (inclus les exportations des raffineries de pétrole et celles des usines de traitement de gaz naturel).

List of Reporting Companies**Liste des sociétés soumises à la déclaration****Refiners**

Chevron Canada Ltd.
Consumers' Co-operative Refineries Ltd.
- Newgrade Energy Inc.
Esso Petroleum Ltd.
Husky Oil Ltd.
Irving Oil Ltd.
Moose Jaw Asphalt Ltd.
Newfoundland Processing Ltd.
Novacor Chemicals (Canada) Ltd.
Parkland Refining Ltd.
Petro-Canada Products Inc.
Shell Canada Ltd.
Sunoco Inc.
Ultramar Canada Inc.

Raffineurs

Chevron Canada Ltd.
Consumers' Co-operative Refineries Ltd.
- Newgrade Energy Inc.
Esso Petroleum Ltd.
Husky Oil Ltd.
Irving Oil Ltd.
Moose Jaw Asphalt Ltd.
Newfoundland Processing Ltd.
Novacor Chemicals (Canada) Ltd.
Parkland Refining Ltd.
Petro-Canada Products Inc.
Shell Canada Ltd.
Sunoco Inc.
Ultramar Canada Inc.

Distributors

Canadian Turbo Inc.
Castrol Canada Inc.
Le Groupe Pétrolier Olco Inc.
Pétroles Norcan Inc.
Sipco Oil Limited
Universal Terminals Ltd.
Whitepass Transportation Ltd.

Distributeurs

Canadian Turbo Inc.
Castrol Canada Inc.
Le Groupe Pétrolier Olco Inc.
Pétroles Norcan Inc.
Sipco Oil Limited
Universal Terminals Ltd.
Whitepass Transportation Ltd.



ORDER FORM

Statistics Canada Publications

MAIL TO:
Publication Sales
Statistics Canada
Ottawa, Ontario, K1A 0T6

FAX TO: (613) 951-1584

This fax will be treated as an original order. Please do not send confirmation.

(Please print)

Company _____
 Department _____
 Attention _____
 Address _____
 City _____ Province _____
 Postal Code _____ Tel. _____

METHOD OF PAYMENT

- Purchase Order Number *(please enclose)* _____
- Payment enclosed \$ _____
- Bill me later (max. \$500)

Charge to my: MasterCard VISA

Account Number _____

Expiry Date _____

Signature _____

Client Reference Number _____

Catalogue Number	Title	Required Issue	Annual Subscription or Book Price			Qty	Total \$
			Canada \$	United States US\$	Other Countries US\$		

SUBTOTAL

Canadian customers add 7% Goods and Services Tax.

GST (7%)

Please note that discounts are applied to the price of the publication and not to the total amount which might include special shipping and handling charges and the GST.

GRAND TOTAL

Cheque or money order should be made payable to the Receiver General for Canada/Publications. Canadian clients pay in Canadian funds. Clients from the United States and other countries pay total amount in US funds drawn on a US bank.

For faster service 1-800-267-6677 **VISA and MasterCard Accounts** PF 03681 1991-01

Version française de ce bon de commande disponible sur demande

DID YOU KNOW...

THAT CANADIAN EXPORTS OF NATURAL GAS IN 1990 WERE 80% HIGHER THAN IN 1980?

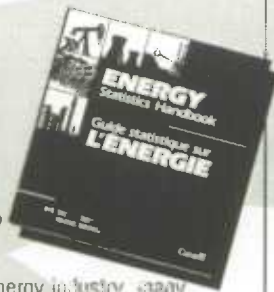

Due to the unpredictable nature of the energy industry, many reference publications are outdated by the time they're published. Not this one! With the certainty of change in the energy picture, you need a source that remains current and complete.

The *Energy Statistics Handbook* is the most complete source of detailed information on the energy field. This publication is designed to work for you! Your subscription includes:

- An attractive, easy-to-use binder — keep it on your bookshelf or beside your telephone.
- Section dividers to organize the monthly updates which enable you to rapidly access the facts you need.
- A monthly 200-page update from Statistics Canada that ensures your facts are the most recently released for this rapidly changing sector.

Data is organized by energy type: total energy, petroleum, natural gas, electricity, uranium and coal. Additional sections include prices and conversion factors. Along with up-to-date information, you'll find historical data going back 10 years, so you can compare trends over time.

Executives, research and development professionals and environmentalists use the *Energy Statistics Handbook* to add authority to their industry analysis, plans and corporate reports.

Subscribe to the *Energy Statistics Handbook* today!

The *Energy Statistics Handbook* (Cat. #10-602) is \$300 in Canada, US\$360 in the United States and US\$420 in other countries.



Write to:

Publication Sales
Statistics Canada
Ottawa, Ontario K1A 0T6.

If more convenient, fax your order to (613) 951-1584. Or contact your local Statistics Canada Reference Centre listed in this publication.

For faster ordering, call 1-800-267-6677 and use your VISA, MasterCard or Purchase Order number.

SAVIEZ-VOUS...

QUE LES EXPORTATIONS CANADIENNES DE GAZ NATUREL ÉTAIENT 80 % PLUS ÉLEVÉES EN 1990 QU'EN 1980?

En raison de la nature imprévisible de l'industrie de l'énergie, de nombreuses publications de référence sur le sujet sont déjà périmées lorsqu'elles paraissent. Mais pas celle-ci! Le monde de l'énergie est en constante évolution, aussi vous avez besoin d'une source de référence qui soit toujours d'actualité et complète.

Le *Guide statistique de l'énergie* est la source la plus complète de renseignements exacts sur le domaine de l'énergie. Cette publication est conçue pour travailler pour vous! Votre abonnement comprend :

- Un classeur attrayant et facile à consulter — vous pouvez le garder dans votre bibliothèque ou à côté de votre téléphone;
- Des sections ordonnées selon les mises à jour mensuelles, ce qui vous permet de trouver rapidement les faits dont vous avez besoin;
- Une mise à jour mensuelle de 200 pages de Statistique Canada qui vous assure d'avoir en main les faits les plus récents qui soient sur ce secteur qui change continuellement.

Les données sont classées selon le type d'énergie : l'énergie totale, le pétrole, le gaz naturel, l'électricité, l'uranium et le charbon. D'autres sections traitent des prix et des facteurs de conversion. En plus d'une information actuelle, vous y trouverez des données historiques des dix dernières années, afin que vous puissiez comparer les tendances à travers le temps.

Les cadres, les professionnels de la recherche et du développement et les écologistes utilisent le *Guide statistique de l'énergie* pour ajouter du poids à leur analyse de l'industrie, leurs projets et à leurs rapports de société.

Abonnez-vous dès aujourd'hui au *Guide statistique de l'énergie*!

Le *Guide statistique de l'énergie* (N° 10-602 au Cat.) coûte 300\$ au Canada, 360 \$ US aux États-Unis et 420 \$ US dans les autres pays.

Écrivez à :

Vente des publications
Statistique Canada
Ottawa (Ontario) K1A 0T6

Ou encore, télécopiez votre commande au (613) 951-1584. Ou communiquez avec le Centre régional de consultation de Statistique Canada de votre localité. La liste apparaît dans la publication.

Pour commander plus rapidement, composez le 1-800-267-6677 et utilisez votre compte VISA ou MasterCard, ou votre numéro de bon de commande.

THE MARKET RESEARCH HANDBOOK 1992

The fastest way to get off to a good start!

Brainstorming with your colleagues produces some great marketing ideas. But which ones will you use? The **Market Research Handbook 1992** can help you narrow your options before you commit any more time and resources to developing your strategy.

This handbook is the most comprehensive statistical compendium on Canadian consumers and the businesses that serve them.

It helps you to identify, define and locate your target markets.

Looking for...

... socio-economic and demographic profiles of 45 urban areas?

... revenue and expenditure data for retailers and small businesses?

The **Market Research Handbook 1992** has it all... and more. It provides information on:

- personal spending
- size and composition of households
- wages and salaries
- investment in Canadian industries
- labour force in various industries
- industry and consumer prices

It has been one of our bestsellers since 1977 for the simple reason that it offers such a range and depth of market data. Save time and money when you're looking for data or data sources, keep the **Market Research Handbook 1992** close at hand for easy reference.

The **Market Research Handbook 1992** (Cat. no. 63-224) is \$94 (plus 7% GST) in Canada, US\$113 in the United States and US\$132 in other countries.

To order, write to Publication Sales, Statistics Canada, Ottawa, Ontario, K1A 0T6 or contact the nearest Statistics Canada Reference Centre listed in this publication.

For faster service fax your order to 1-613-951-1584. Or call toll-free 1-800-267-6677 and use your VISA or MasterCard.

LE RECUEIL STATISTIQUE DES ÉTUDES DE MARCHÉ 1992

Pour partir du bon pied!

Des séances de remue-méninges jaillissent d'excellentes idées de commercialisation. Mais lesquelles choisir? Le **Recueil statistique des études de marché 1992** peut vous faciliter les choix avant que vous n'engagiez plus de temps et de ressources à l'élaboration de votre stratégie.

Ce recueil statistique est le plus exhaustif qui soit sur les consommateurs canadiens et les entreprises qui les servent. Il vous aide à définir et situer vos marchés cibles.

Vous cherchez...

... des profils socio-économiques et démographiques de 45 régions urbaines?

... des données sur les recettes et les dépenses de détaillants et de petites entreprises?

Le **Recueil** contient tout cela... et plus encore:

- dépenses personnelles
- taille et composition des ménages
- traitements et salaires
- investissements par secteur d'activité économique
- population active par secteur d'activité
- prix de l'industrie et de la consommation

Si c'est l'un de nos succès depuis 1977, c'est parce qu'il vous renseigne en long et en large sur le marché. Pour économiser temps et argent, vous ne sauriez vous en passer.

Le **Recueil statistique des études de marché 1992** (n° 63-224 au catalogue) coûte 94 \$ (TPS de 7% en sus) au Canada, 113 \$ US aux États-Unis et 132 \$ US dans les autres pays.

Pour commander, veuillez écrire à Vente des publications, Statistique Canada, Ottawa (Ontario), K1A 0T6 ou communiquer avec le Centre de consultation de Statistique Canada le plus près (voir la liste figurant dans la présente publication).

Pour un service plus rapide, commandez par télécopieur au 1-613-951-1584. Ou composez sans frais le 1-800-267-6677 et utilisez votre carte VISA ou MasterCard.

