

C-3

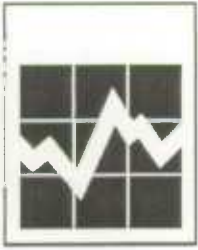

Catalogue 45-004 Monthly

Refined petroleum products

March 1992

Catalogue 45-004 Mensuel

Produits pétroliers raffinés

Mars 1992

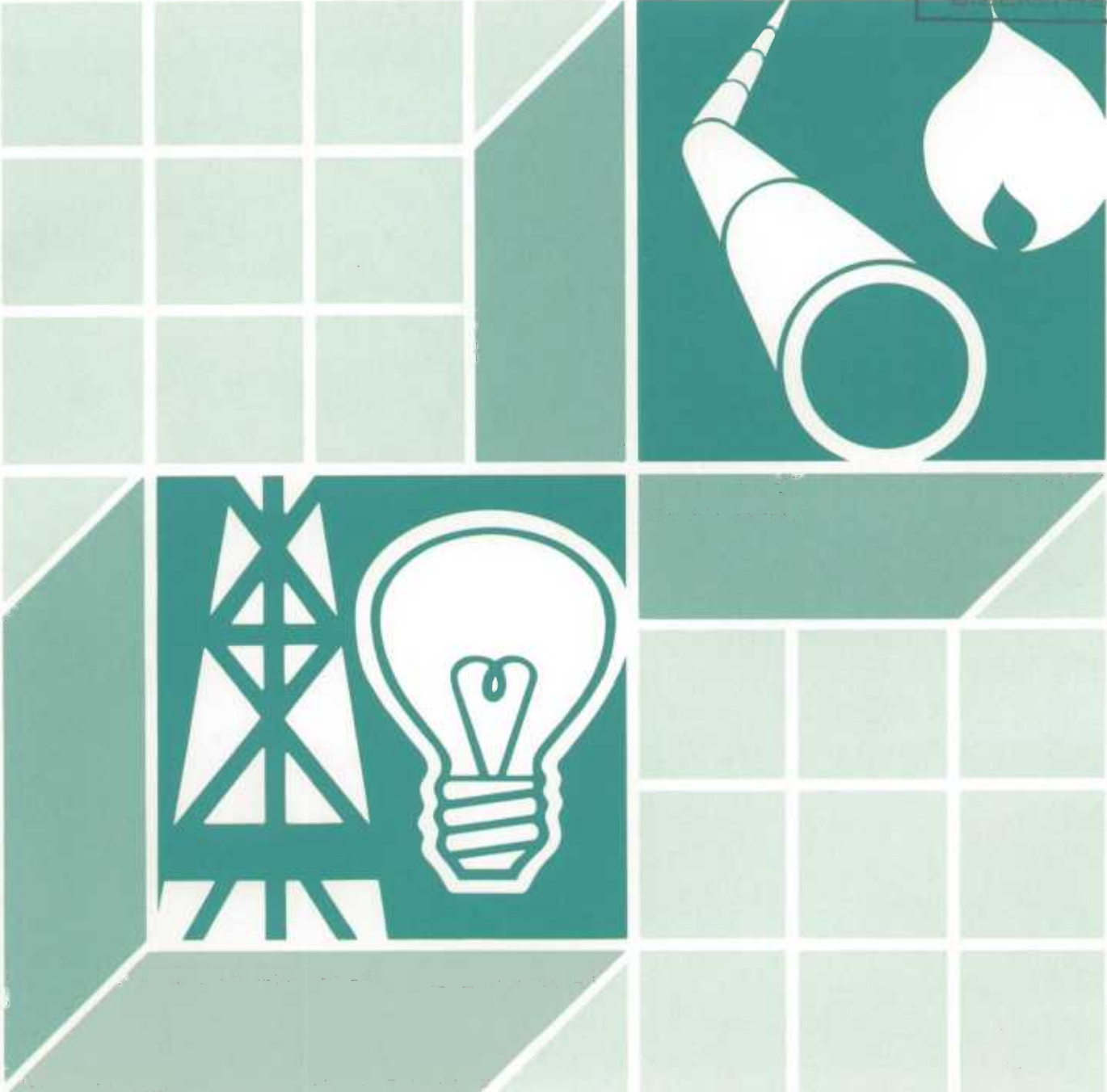
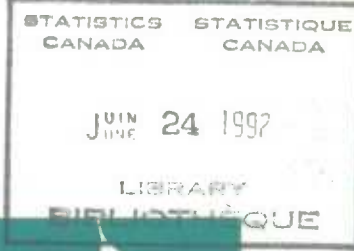

Statistics Canada / Statistique Canada

Canada

Data in Many Forms...

Statistics Canada disseminates data in a variety of forms. In addition to publications, both standard and special tabulations are offered on computer print-outs, microfiche and microfilm, and magnetic tapes. Maps and other geographic reference materials are available for some types of data. Direct access to aggregated information is possible through CANSIM, Statistics Canada's machine-readable data base and retrieval system.

How to Obtain More Information

Inquiries about this publication and related statistics or services should be directed to:

Energy Section,
Industry Division,

Statistics Canada, Ottawa, K1A 0T6 (Telephone: 951-9823) or to the Statistics Canada reference centre in:

St. John's	(772-4073)	Winnipeg	(983-4020)
Halifax	(426-5331)	Regina	(780-5405)
Montreal	(283-5725)	Edmonton	(495-3027)
Ottawa	(951-8116)	Calgary	(292-6717)
Toronto	(973-6586)	Vancouver	(666-3691)

Toll-free access is provided in all provinces and territories, **for users who reside outside the local dialing area** of any of the regional reference centres.

Newfoundland and Labrador	1-800-563-4255
Nova Scotia, New Brunswick and Prince Edward Island	1-800-565-7192
Quebec	1-800-361-2831
Ontario	1-800-263-1136
Manitoba	1-800-542-3404
Saskatchewan	1-800-667-7164
Alberta	1-800-282-3907
Southern Alberta	1-800-472-9708
British Columbia (South and Central)	1-800-663-1551
Yukon and Northern B.C. (area served by NorthwTel Inc.)	Zenith 0-8913
Northwest Territories (area served by NorthwTel Inc.)	Call collect 403-495-3028

How to Order Publications

This and other Statistics Canada publications may be purchased from local authorized agents and other community bookstores, through the local Statistics Canada offices, or by mail order to Publication Sales, Statistics Canada, Ottawa, K1A 0T6.

1(613)951-7277

Facsimile Number 1(613)951-1584

National toll free order line 1-800-267-6677

Toronto
Credit card only (973-8018)

Des données sous plusieurs formes...

Statistique Canada diffuse les données sous formes diverses. Outre les publications, des totalisations habituelles et spéciales sont offertes sur imprimés d'ordinateur, sur microfiches et microfilms et sur bandes magnétiques. Des cartes et d'autres documents de référence géographiques sont disponibles pour certaines sortes de données. L'accès direct à des données agrégées est possible par le truchement de CANSIM, la base de données ordino linguistique et le système d'extraction de Statistique Canada.

Comment obtenir d'autres renseignements

Toutes demandes de renseignements au sujet de cette publication ou de statistiques et services connexes doivent être adressées à:

Section de l'énergie,
Division de l'industrie,

Statistique Canada, Ottawa, K1A 0T6 (téléphone: 951-9823) ou au centre de consultation de Statistique Canada à:

St. John's	(772-4073)	Winnipeg	(983-4020)
Halifax	(426-5331)	Regina	(780-5405)
Montréal	(283-5725)	Edmonton	(495-3027)
Ottawa	(951-8116)	Calgary	(292-6717)
Toronto	(973-6586)	Vancouver	(666-3691)

Un service d'appel interurbain sans frais est offert, dans toutes les provinces et dans les territoires, **aux utilisateurs qui habitent à l'extérieur des zones de communication locale** des centres régionaux de consultation.

Terre-Neuve et Labrador	1-800-563-4255
Nouvelle-Écosse, Nouveau-Brunswick et Île-du-Prince-Édouard	1-800-565-7192
Québec	1-800-361-2831
Ontario	1-800-263-1136
Manitoba	1-800-542-3404
Saskatchewan	1-800-667-7164
Alberta	1-800-282-3907
Sud de l'Alberta	1-800-472-9708
Colombie-Britannique (sud et centrale)	1-800-663-1551
Yukon et nord de la C.B. (territoire desservi par la NorthwTel Inc.)	Zenith 0-8913
Territoires du Nord-Ouest (territoire desservi par la NorthwTel Inc.)	Appelez à frais virés au 403-495-3028

Comment commander les publications

On peut se procurer cette publication et les autres publications de Statistique Canada auprès des agents autorisés et des autres librairies locales, par l'entremise des bureaux locaux de Statistique Canada, ou en écrivant à la Section des ventes des publications, Statistique Canada, Ottawa, K1A 0T6.

1(613)951-7277

Numéro du télécopieur 1(613)951-1584

Commandes: 1-800-267-6677 (sans frais partout au Canada)

Toronto
Carte de crédit seulement (973-8018)



Statistics Canada

Industry Division
Energy Section

Refined petroleum products

SIC 3611
5111

March 1992

Statistique Canada

Division de l'industrie
Section de l'énergie

Produits pétroliers raffinés

CTI 3611
5111

Mars 1992

Published by authority of the Minister
responsible for Statistics Canada

© Minister of Industry,
Science and Technology, 1992

All rights reserved. No part of this publication
may be reproduced, stored in a retrieval system
or transmitted in any form or by any means,
electronic, mechanical, photocopying, recording
or otherwise without prior written permission
from Chief, Author Services, Publications
Division, Statistics Canada, Ottawa, Ontario
Canada K1A 0T6.

June 1992

Price: Canada: \$18.20 per issue,
\$182.00 annually

United States: US\$21.80 per issue,
US\$218.00 annually

Other Countries: US\$25.50 per issue,
US\$255.00 annually

Catalogue 45-004, Vol. 47, No. 3

ISSN 0380-8629

Ottawa

Note of Appreciation

Canada owes the success of its statistical system
to a long-standing cooperation involving Statistics
Canada, the citizens of Canada, its businesses
and governments. Accurate and timely statistical
information could not be produced without their
continued cooperation and goodwill.

Publication autorisée par le ministre
responsable de Statistique Canada

© Ministre de l'Industrie, des Sciences
et de la Technologie, 1992

Tous droits réservés. Il est interdit de reproduire
ou de transmettre le contenu de la présente
publication, sous quelque forme ou par quelque
moyen que ce soit, enregistrement sur support
magnétique, reproduction électronique, méca-
nique, photographique, ou autre, ou de
l'emmagasiner dans un système de recouvrement
sans l'autorisation écrite préalable du Chef,
Services aux auteurs, Division des publications,
Statistique Canada, Ottawa, Ontario, Canada
K1A 0T6.

Juin 1992

Prix : Canada : 18,20 \$ l'exemplaire,
182 \$ par année

États-Unis : 21,80 \$ US l'exemplaire,
218 \$ US par année

Autres pays : 25,50 \$ US l'exemplaire,
255 \$ US par année

Catalogue 45-004, vol. 47, no. 3

ISSN 0380-8629

Ottawa

Note de reconnaissance

Le succès du système statistique du Canada
repose sur un partenariat bien établi entre
Statistique Canada et la population, les entreprises
et les administrations canadiennes. Sans cette
collaboration et cette bonne volonté, il serait
impossible de produire des statistiques précises
et actuelles.

Symbols

The following standard symbols are used in Statistics Canada publications:

- .. figures not available.
- ... figures not appropriate or not applicable.
- nil or zero.
- amount too small to be expressed.
- p preliminary figures.
- r revised figures.
- x confidential to meet secrecy requirements of the Statistics Act.

ABBREVIATIONS

- n.e.s. not elsewhere specified.
- SIC Standard Industrial Classification.

Signes conventionnels

Les signes conventionnels suivant sont employés uniformément dans les publications de Statistique Canada:

- .. nombres indisponibles.
- ... n'ayant pas lieu de figurer.
- néant ou zéro.
- nombres infimes.
- p nombres provisoires.
- r nombres rectifiés.
- x confidentiel en vertu des dispositions de la Loi sur la statistique relatives au secret.

ABBREVIATIONS

- n.c.a. non classé(s) ailleurs.
- CAÉ Classification des activités économiques.

The paper used in this publication meets the minimum requirements of American National Standard for Information Sciences - Permanence of Paper for Printed Library Materials, ANSI Z39.48 - 1984.



Le papier utilisé dans la présente publication répond aux exigences minimales de l'American National Standard for Information Sciences - "Permanence of Paper for Printed Library Materials", ANSI Z39.48 - 1984.



TABLE OF CONTENTS

	PAGE
For Further Reading	4
Highlights	5
Table	
1. Crude Oil and Equivalent Received at Canadian Refineries; Runs to still; Supply and Disposition of Petroleum Products	
Atlantic Provinces	6
Québec	16
Ontario	26
Manitoba	36
Alberta	46
British Columbia	56
Yukon	66
Saskatchewan + N.W.T.	76
Canada	86
2. Sales of refined petroleum products and percentage change summary by province	96
Explanatory Notes	
Data Quality and Methodology	99
Definitions	101
List of Reporting Companies	104

TABLE DES MATIÈRES

	PAGE
Lectures suggérées	4
Faits saillants	5
Tableau	
1. Arrivages de pétrole brut et équivalents aux raffineries du Canada; Total pour la distillation; Approvisionnement et utilisation des produits pétroliers	
Provinces de l'Atlantique	6
Québec	16
Ontario	26
Manitoba	36
Alberta	46
Colombie-Britannique	56
Yukon	66
Saskatchewan + T.N.O.	76
Canada	86
2. Sommaire des ventes de produits pétroliers raffinés et des variations en pourcentage par province	96
Renseignements généraux	
Qualité des données et méthodologie	99
Définitions	101
Liste des sociétés déclarantes	104

Catalogue

Monthly Publications

Publications mensuelles

Crude Petroleum and Natural Gas Production	26-006	Production de pétrole brut et de gaz naturel
Coal and Coke Statistics	45-002	Statistiques du charbon et du coke
Oil Pipeline Transport	55-001	Transport de pétrole par pipeline
Gas Utilities	55-002	Services de gaz
Electric Power Statistics	57-001	Statistiques de l'énergie électrique

Quarterly Publication

Publication trimestrielle

Quarterly Report on Energy Supply and Demand in Canada	57-003	Bulletin trimestriel - disponibilité et écoulement de l'énergie au Canada
--	--------	---

Annual Publications

Publications annuelles

Coal Mines	26-206	Mines de charbon
Crude Petroleum and Natural Gas Industry	26-213	L'industrie de pétrole brut et de gaz naturel
Oil Pipeline Transport	55-201	Transport de pétrole par pipeline
Electric Power Statistics, Vol.II	57-202	Statistiques de l'énergie électrique, Vol.II
Electric Power Statistics, Vol.I Electric Power Survey of Capability and Load	57-204	Statistiques de l'énergie électrique, Vol.I, Puissance maximale et la charge des réseaux
Gas Utilities, Transport and Distribution Systems	57-205	Services de gaz (Réseaux de transport et de distribution)
Electric Power Statistics, Vol.III Inventory of Prime Mover and Electric Generating Equipment	57-206	Statistiques de l'énergie électrique, Vol.III, Inventaire des moteurs primaires et des générateurs électriques

Highlights

March 1992

- In March, the total volume of crude and equivalents received by refineries decreased 6.9 % compared to March 1991. This decrease was based on lower receipts of imported crude offsetting increased receipts of domestic crude. Cumulative refinery receipts dropped 0.7% over volumes recorded during the January-March period of last year. Canadian refinery production, at 8 155 610 cubic metres (m³) increased 1.3 % over March 1991 contributing to an overall increase of 3.3% for the year to date.
- March sales of refined petroleum products increased 10.6 % to 6 642 768 when compared to the same period last year. This increase was based on gains in sales of motor gasoline (245 222 m³) of heavy fuel oil (198 189 m³), light fuel oil (141 452 m³) and diesel fuel oil (60 326 m³).
- Following the March increase, cumulative sales for 1992 now read 19 587 668 cubic metres, up 6.2% from the same period last year.
- Users should note that of the total imports of refined petroleum products which read 883 155 cubic metres, non-reporting companies accounted for 366 200 m³ in March.

Faits saillants

Mars 1992

- En mars, le volume total de pétrole brut et équivalent livrés aux raffineries a diminué de 6.9% comparativement au mois de mars 1991. Cette baisse résulte d'une diminution dans les arrivages de brut importé mais contrebalancé par une augmentation dans les arrivages de pétrole brut domestique. Sur la base cumulative, les arrivages aux raffineries ont diminué de 0.7% par rapport à l'année précédente. En mars, le volume de production des raffineries a augmenté de 1.3% pour atteindre 8 155 610 mètres cubes (m³). La production pour la période janvier-mars enregistre maintenant un gain de 3.3% comparativement à la même période en 1991.
- Les ventes de produits pétroliers raffinés en mars se sont accrues de 10.6% comparativement à la même période l'année précédente pour atteindre un volume de 6 642 768 m³. Cette hausse se fonde sur des gains enregistrés dans les ventes d'essence pour moteurs (245 222 m³), de mazouts lourds (198 189m³), de mazouts légers (141 452 m³) et du carburant diesel (60 326 m³).
- Suite à cette hausse du mois de mars, les ventes cumulatives pour l'année 1992 se chiffrent à 19 587 668 mètres cubes, une augmentation de 6.2% par rapport à la même période en 1991.
- Les utilisateurs doivent prendre note que des importations totales de 883 155 m³ de produits pétroliers raffinés, les compagnies non-rapportantes sont responsables pour un volume de 366 200 m³ en mars.

TABLE 1. SUPPLY AND DISPOSITION OF PETROLEUM PRODUCTS, ATLANTIC, MARCH 1992

	CUM. 1991	CUM. 1992	YEAR 1991	APR. 1991	MAY 1991	JUNE 1991	JULY 1991	AUG. 1991
CUBIC METRES	CUM. 1991	CUM. 1992	ANN. 1991	AVR. 1991	MAY 1991	JUN 1991	JUL. 1991	AOUT 1991
1 DOMESTIC CRUDE AND EQUIVALENT RECEIVED								
A WESTERN CANADA								
B EASTERN CANADA								
2 TOTAL IMPORTS OF CRUDE AND EQUIV.	4 057 574	3 501 008	16 438 984	1 123 791	1 100 813	863 191	2 010 018	1 445 975
A ALGERIA			268 136				90 880	
B IRAN			93 547				93 547	
C IRAQ								
D KUWAIT								
E LIBYA								
F MEXICO								
G NIGERIA	578 958	577 909	2 695 915	145 179	156 516		286 869	293 755
H NORWAY	1 480 216	1 186 776	5 530 759	497 571	639 320	83 276	636 027	514 378
I SAUDI ARABIA	1 110 446	784 481	4 096 044	402 572	221 693	179 011	449 166	406 124
J UNITED ARAB EMIRATES	174 423		174 423					
K UNITED KINGDOM	399 513	560 218	2 144 835		83 284	521 727	329 142	152 014
L UNITED STATES								
M VENEZUELA	158 042	391 624	1 034 965	78 469		79 177	76 931	79 704
N OTHERS	155 976		400 360				47 456	
3 TOTAL CRUDE AND EQUIV. RECEIVED BY REFS (1+2)	4 057 574	3 501 008	16 438 984	1 123 791	1 100 813	863 191	2 010 018	1 445 975
A BY PIPELINE								
B BY OTHER MEANS	4 057 574	3 501 008	16 438 984	1 123 791	1 100 813	863 191	2 010 018	1 445 975
4 OPENING INVENTORY CRUDE	1 245 952	1 304 148	1 245 952	1 340 060	1 135 113	1 142 162	720 172	1 169 272
5 CLOSING INVENTORY CRUDE	1 340 060	929 041	1 304 148	1 135 113	1 142 162	720 172	1 169 272	1 106 898
6 LOSSES & ADJUSTMENTS	326	- 271	451	-2	-2	16	68	49
7 CRUDE & EQUIV. CHARGED	3 963 140	3 876 386	16 380 337	1 328 740	1 093 766	1 285 165	1 560 850	1 508 300
A CONVENTIONAL CRUDE LIGHT	3 251 596	3 382 913	13 680 624	1 100 223	928 753	1 011 341	1 413 670	1 237 338
B CONVENTIONAL CRUDE HEAVY	596 098	493 473	2 506 945	175 709	143 281	271 386	146 836	270 962
C SYNTHETIC CRUDE OIL								
D CRUDE BITUMEN								
E CONDENSATE & PENTANES	115 446		192 768	52 808	21 732	2 438	344	
8 OTHER MATERIALS CHARGED	402 657	581 533	1 849 942	226 194	215 827	154 018	82 156	211 083
A CRUDE TOPS	397 975	578 909	1 711 514	142 844	187 516	153 228	79 976	209 882
B CRUDE BOTTOMS	515	438	37 883	243	26 722	162	206	324
C LPG'S	3 453	633	6 819	237				
D NATURAL GAS								
E LUBES FOR REPROCESSING								
F OTHER FEEDSTOCKS	714	1 553	93 726	82 870	1 589	628	1 974	877
9 TOTAL FEED CHARGED (7+8)	4 365 797	4 457 919	18 230 279	1 554 934	1 309 593	1 439 183	1 643 006	1 719 383
10 REFINERY LOSSES	- 118 031	- 128 940	- 375 205	-28 245	-18 126	-32 564	-33 152	-42 420
TOTAL, ALL PRODUCTS								
1 REFINERY PRODUCTION	4 483 828	4 586 859	18 605 484	1 583 179	1 327 719	1 471 747	1 676 158	1 761 803
4 TRANSFERS TO REFINERY FEEDSTOCKS	402 657	581 533	1 849 942	226 194	215 827	154 018	82 156	211 083
5 IMPORTS	954 933	1 302 186	4 492 325R	403 390	351 207R	260 222	424 728	514 524
6 EXPORTS	2 109 583	1 732 738	8 515 985R	735 313	711 197	624 830	678 083	811 640R
7 INTERPROVINCIAL -IN-	376 285	240 723	1 392 673R	156 859	110 597	67 332	74 142	81 934
8 INTERPROVINCIAL -OUT-	406 407	352 308	1 678 454R	72 209	104 711	82 678	95 348	160 351R
9 CLOSING INVENTORY	1 760 701	2 084 999	2 322 384	1 849 449	1 667 537	1 752 269	2 038 138	2 277 290
10 REC. FROM NON-REP. COS.	1 279	1 501	25 946	36	103	505	358	19 026
11 REC. FROM REP. COS.	557 354	747 996	2 395 363	131 824	201 773	190 941	223 844	270 916
12 DEL. TO REPORTING COS.	580 048	720 451	2 340 398	123 129	211 144	189 358	174 726	218 823
13 LOSSES & ADJUSTMENTS	18 908	49 961	26 362R	8 059	-11 679	6 680	- 639	9 904
14 OWN CONSUMPTION	295 923	331 234	1 129 727	95 310	92 551	88 401	104 144	104 730
15 DOMESTIC SALES	2 812 063	3 348 425	11 061 150R	926 326	849 560R	760 050	979 543	892 520

TABLEAU 1. APPROVISIONNEMENT ET UTILISATION, PRODUITS PETROLIERS, ATLANTIQUE, MARS 1992

SEP. 1991	OCT. 1991	NOV. 1991	DEC. 1991	JAN. 1992	FEB. 1992	MAR. 1992	MAR. 1991	METRES CUBES
SEP. 1991	OCT. 1991	NOV. 1991	DEC. 1991	JAN. 1992	FEV. 1992	MARS 1992	MARS 1991	
								ARRIVAGES DE PETROLE BRUT & EQUIV. DOMESTIQUE 1
								DE L'OUEST DU CANADA A
								DE L'EST DU CANADA B
								TOTAL DES IMPORTATIONS DE BRUT ET D'EQUIVALENTE 2
1 304 336	1 431 890	1 452 504	1 648 892	1 192 634	1 084 012	1 224 362	1 619 639	ALGERIE A
80 930		96 326						IRAN B
								IRAQ C
								KOWEIT D
								LYBIE E
								MEXIQUE F
219 926	354 104	368 919	291 689		143 549	434 360	142 122	NIGERIA G
552 324	391 825	420 862	314 960	395 284	248 923	542 569	545 505	NORVEGE H
	444 022	401 508	481 502	400 989	383 492		670 762	ARABIE SAOUDITE I
								EMIRATES ARABES UNIS J
90 747	83 142		485 266	241 467	228 791	89 960	82 007	ROYAUME-UNI K
								ETATS UNIS L
163 481	158 797	164 889	75 475	154 894	79 257	157 473	79 105	VENEZUELA M
196 928							100 138	AUTRES N
								TOTAL ARRIV. DE BRUT ET EQUIV. AUX RAFFS. (1+2) 3
1 304 336	1 431 890	1 452 504	1 648 892	1 192 634	1 084 012	1 224 362	1 619 639	PAR PIPE-LINE A
								PAR D'AUTRES MOYENS B
1 106 898	910 617	957 331	1 033 608	1 304 148	1 189 715	1 037 248	1 123 205	STOCKS DE BRUT - DEBUT 4
910 617	957 331	1 033 608	1 304 148	1 189 715	1 037 248	929 041	1 340 060	STOCKS DE BRUT - FIN 5
2		-8	2	- 271	1	-1	-2	PERTES ET RECTIFICATIONS 6
								BRUT & EQUIV. INTRODUIT 7
1 500 615	1 385 176	1 376 235	1 378 350	1 307 338	1 236 478	1 332 570	1 402 786	BRUT CONVENTIONEL LEGER A
1 216 790	1 089 198	1 195 293	1 236 422	1 132 464	1 075 581	1 174 868	1 182 782	BRUT CONVENTIONEL LOURD B
283 825	295 978	180 942	141 928	174 874	160 897	157 702	197 186	PETROLE BRUT SYNTHETIQUE C
								PETROLE BITUMINEUX LOURD D
							22 818	CONDENSATS ET PENTANES E
173 787	49 651	139 068	195 501	225 683	175 912	179 938	173 864	AUTRES MAT. UTILISEES 8
169 629	43 654	138 022	188 788	225 122	174 561	179 226	171 854	PRODUITS DE DECANATION A
3 325	5 846	162	378		243	195	162	RESIDUS DE BRUT B
			3 129	469	164		1 547	GPL C
								GAZ NATUREL D
833	151	884	3 206	92	944	517	301	LUBRIFIANTS RECYCLABLES E
								AUTRES CHARGES D'ALIMEN. F
1 674 402	1 434 827	1 515 303	1 573 851	1 533 021	1 412 390	1 512 508	1 576 650	TOTAL ALIMENTATION(7+8) 9
-34 344	-45 545	288	-23 066	-55 450	-32 842	-40 648	-45 958	PERTES EN RAFFINERIE 10
								TOTAL, TOUS LES PRODUITS
1 708 746	1 480 372	1 515 015	1 596 917	1 588 471	1 445 232	1 553 156	1 622 608	PROD. DES RAFFINERIES 1
								RETOUR POUR ALIMENTATION 4
173 787	49 651	139 068	195 501	225 683	175 912	179 938	173 864	DES RAFFINERIES
313 233	450 327	468 206R	351 555	461 991	301 106	539 089	308 674	IMPORTATIONS 5
855 160	603 708R	547 609	838 862	464 272	684 843	583 623	883 475	EXPORTATIONS 6
65 381	187 366R	191 815	80 962R	79 973R	96 017R	64 733	133 153	ENTREES INTER-PROVINCES 7
156 556	241 375R	190 696	168 123R	74 979	119 524	157 805	150 935	SORTIES INTER-PROVINCES 8
2 293 714	2 403 467	2 694 930	2 322 384	2 351 544	2 128 710	2 084 999	1 760 701	INVENTAIRE DE FERMETURE 9
2 598	1 697	201	143	239	230	1 032	125	ARRIV. SOC. NON-DECLAR. 10
188 929	199 178	212 801	217 803	223 415	266 015	258 566	202 258	ARRIV. DES SOC. DECLAR. 11
194 613	205 278	218 826	224 453	205 627R	262 587R	252 237	199 508	EXPED. AUX SOC. DECLAR. 12
-6 001	12 054R	-9 856	-1 068	22 404	10 655	16 902	8 147	PERTES & RECTIFICATIONS 13
94 704	84 732	71 088	98 144	116 101	104 500	110 633	104 732	AUTD CONSOMMATION 14
793 644	1 012 389	939 144R	1 095 911	1 215 863	973 413	1 159 149	863 587	VENTES INTERIEURES 15

TABLE 1. SUPPLY AND DISPOSITION OF PETROLEUM PRODUCTS, ATLANTIC, MARCH 1992

CUBIC METRES	CUM. 1991	CUM. 1992	YEAR 1991	APR. 1991	MAY 1991	JUNE 1991	JULY 1991	AUG. 1991
	CUM. 1991	CUM. 1992	ANN. 1991	AVR. 1991	MAY 1991	JUN 1991	JUL. 1991	AOUT 1991
PROPANE & PROPANE MIXES								
1 PRODUCTION	41 785	46 464	163 430	13 358	7 997	16 702	17 409	16 053
2 INTERPRODUCT TRANSFERS		- 173	1 485		- 383		1 868	
A. OF WHICH TO PETROCHEMS								
3 NET PRODUCTION	41 785	46 291	164 915	13 358	7 614	16 702	19 277	16 053
4 TRANSFERS TO REF. FEED.								
5 IMPORTS								
6 EXPORTS								
7 INTERPROVINCIAL -IN-	6 180	438	9 904		1 095		1 816	813
8 INTERPROVINCIAL -OUT-	5 298	30 821	35 461			778		
9 CLOSING INVENTORY	5 240	2 408	14 463	3 608	6 699	7 091	11 478	23 645
10 REC. FROM NON-REP. COS.								
11 REC. FROM REP. COS.	7 882		9 969			465	1 622	
12 TO REPORTING COS.	7 882		10 305			555	1 868	
13 LOSSES & ADJUSTMENTS	2 459	82	4 872	-1	1 221	- 422	-1	1
14 OWN CONSUMPTION								
15 DOMESTIC SALES	37 057	27 881	121 776	14 991	4 397	15 864	16 461	4 698
16 TOTAL EXPORT(N.E.B.145)	1 352		2 822R	455R	487R	528R		
BUTANE & BUTANE MIXES								
1 PRODUCTION	97 649	104 252	354 676	20 312	13 732	33 246	35 126	32 663
2 INTERPRODUCT TRANSFERS	-44 034	-48 828	- 149 617	-10 443	-9 045	-10 242	-12 502	-9 446
A. OF WHICH TO PETROCHEMS								
3 NET PRODUCTION	53 615	55 424	205 059	9 869	4 687	23 004	22 624	23 217
4 TRANSFERS TO REF. FEED.	3 453	633	6 819	237				
5 IMPORTS	2 116		31 740	10 726	16 441		1 662	795
6 EXPORTS								
7 INTERPROVINCIAL -IN-		469	772					
8 INTERPROVINCIAL -OUT-	24 063	21 136	120 655	11 596	12 937	8 003	3 344	6 827
9 CLOSING INVENTORY	13 804	4 226	8 700	11 989	5 956	8 325	6 990	16 410
10 REC. FROM NON-REP. COS.		911	3 967					
11 REC. FROM REP. COS.			772					
12 TO REPORTING COS.			888					
13 LOSSES & ADJUSTMENTS	- 434	- 238	3 534	-6	3 701	- 497	-11	-10
14 OWN CONSUMPTION	16 633	31 645	70 746	8 402	7 016	5 385	7 357	6 551
15 DOMESTIC SALES	4 935	8 102	37 691	2 181	3 507	7 744	14 931	1 224
16 TOTAL EXPORT(N.E.B.145)			441R			441R		
PETRO-CHEM FEEDSTOCKS								
1 PRODUCTION	26 750	26 122	119 998	8 009	6 526	6 917	7 673	9 498
2 INTERPRODUCT TRANSFERS		69	-6 334					
A. OF WHICH ENERGY								
BACKFLOWS								
3 NET PRODUCTION	26 750	26 191	113 664	8 009	6 526	6 917	7 673	9 498
4 TRANSFERS TO REF. FEED.								
5 IMPORTS								
6 EXPORTS	5 480		6 185		705			
7 INTERPROVINCIAL -IN-	10	61	266	56	83		103	
8 INTERPROVINCIAL -OUT-								
9 CLOSING INVENTORY	3 911	196		3 636	1 993	1 513	1 751	1 473
10 REC. FROM NON-REP. COS.								
11 REC. FROM REP. COS.								
12 TO REPORTING COS.								
13 LOSSES & ADJUSTMENTS	2		-6 050	1	278		2	
14 OWN CONSUMPTION								
15 DOMESTIC SALES	24 143	26 056	120 571	8 339	7 269	7 397	7 536	9 776
NAPHTHA SPECIALTIES								
1 PRODUCTION			83					
2 INTERPRODUCT TRANSFERS		-70						
3 NET PRODUCTION		-70	83					
4 TRANSFERS TO REF. FEED.								
5 IMPORTS	53	69	227	7	14	14	11	16
6 EXPORTS			1					
7 INTERPROVINCIAL -IN-	685	923	3 032	259	311	269	265	178
8 INTERPROVINCIAL -OUT-	5 160	1	5 678			1		504
9 CLOSING INVENTORY	1 163	431	463	1 120	1 094	1 104	1 091	529
10 REC. FROM NON-REP. COS.	5		69					
11 REC. FROM REP. COS.								
12 TO REPORTING COS.	7	1	22	6	5	3		
13 LOSSES & ADJUSTMENTS	-4	1	11	5	-6	-22	6	-4
14 OWN CONSUMPTION	4	1	10	1	1			2
15 DOMESTIC SALES	851	950	3 664	297	351	291	283	254

TABLEAU 1. APPROVISIONNEMENT ET UTILISATION, PRODUITS PETROLIERS, ATLANTIQUE, MARS 1992

SEP. 1991	OCT. 1991	NOV. 1991	DEC. 1991	JAN. 1992	FEB. 1992	MAR. 1992	MAR. 1991	METRES CUBES
SEP. 1991	OCT. 1991	NOV. 1991	DEC. 1991	JAN. 1992	FEV. 1992	MARS 1992	MARS 1991	
								PROPANE & MEL DE PROPANE
11 555	14 404	12 861	11 306	13 716	17 570	15 178	15 804	PRODUCTION 1
				- 173				ECHANGES INTER-PRODUITS 2
11 555	14 404	12 861	11 306	13 543	17 570	15 178	15 804	PORTION POUR PETROCHIM. A. 3
								PRODUCTION NETTE 3
								RETOUR POUR ALIMENT. 4
								IMPORTATIONS 5
				438				EXPORTATIONS 6
		29 383	2		24 528	6 293	638	ENTREES INTER-PROVINCES 7
								SORTIES INTER-PROVINCES 8
29 670	34 236	8 831	14 463	17 914	90	2 408	5 240	INVENTAIRE DE FERMETURE 9
								ARRIV. SOC. NON-DECLAR. 10
							2 584	ARRIV. DES SOC. DECLAR. 11
							2 584	EXPED. AUX SOC. DECLAR. 12
982	15	599	19	20	6	56		PERTES & RECTIFICATIONS 13
								AUTO CONSOMMATION 14
4 548	9 823	8 284	5 653	10 510	10 860	6 511	11 711	VENTES INTERIEURES 15
							449	TOTAL EXPORT(O.N.E.145) 16
								BUTANE ET MEL DE BUTANE
11 512	34 605	32 014	43 817	33 246	43 818	27 188	36 761	PRODUCTION 1
-1 960	-12 701	-19 116	-20 128	-19 175	-19 157	-10 496	-10 674	ECHANGES INTER-PRODUITS 2
9 552	21 904	12 898	23 689	14 071	24 661	16 692	26 087	PORTION POUR PETROCHIM. A. 3
			3 129	469	164		1 547	PRODUCTION NETTE 3
							123	RETOUR POUR ALIMENT. 4
772				469				IMPORTATIONS 5
9 023	10 721	23 632	10 509		15 462	5 674	10 158	EXPORTATIONS 6
								ENTREES INTER-PROVINCES 7
17 523	20 438	4 470	8 700	12 043	11 949	4 226	13 804	SORTIES INTER-PROVINCES 8
2 534	1 433					911		INVENTAIRE DE FERMETURE 9
772	116							ARRIV. SOC. NON-DECLAR. 10
772								ARRIV. DES SOC. DECLAR. 11
1 402	- 126	- 360	- 125	110	- 129	- 219	-48	EXPED. AUX SOC. DECLAR. 12
515	8 729	4 940	5 218	8 870	7 443	15 332	7 183	PERTES & RECTIFICATIONS 13
								AUTO CONSOMMATION 14
805	982	654	728	1 748	1 815	4 539	1 978	VENTES INTERIEURES 15
								TOTAL EXPORT(O.N.E.145) 16
								CHARGES PETROCHIMIQUES
1 436	40 966	7 042	5 181	8 470	8 057	9 595	9 945	PRODUCTION 1
-6 334				69				ECHANGES INTER-PRODUITS 2
-4 898	40 966	7 042	5 181	8 539	8 057	9 595	9 945	DONT LE RENVOI DES PRODUITS ENERGETIQUES A. 3
								PRODUCTION NETTE 3
								RETOUR POUR ALIMENT. 4
								IMPORTATIONS 5
9			5	9	25	27	10	EXPORTATIONS 6
								ENTREES INTER-PROVINCES 7
								SORTIES INTER-PROVINCES 8
1 293	1 079	98		37	96	196	3 911	INVENTAIRE DE FERMETURE 9
								ARRIV. SOC. NON-DECLAR. 10
								ARRIV. DES SOC. DECLAR. 11
								EXPED. AUX SOC. DECLAR. 12
-6 334			1	-1	1			PERTES & RECTIFICATIONS 13
								AUTO CONSOMMATION 14
1 625	41 180	8 023	5 283	8 512	8 022	9 522	8 393	VENTES INTERIEURES 15
								PROD SPECIAUX BASE/NAPH
		46	37					PRODUCTION 1
		46	37	-69		-1		ECHANGES INTER-PRODUITS 2
				-69		-1		PRODUCTION NETTE 3
								RETOUR POUR ALIMENT. 4
								IMPORTATIONS 5
27	23	28	34	33	28	8	7	EXPORTATIONS 6
1								ENTREES INTER-PROVINCES 7
291	438	161	175	279	402	242	176	SORTIES INTER-PROVINCES 8
		13		1			2	INVENTAIRE DE FERMETURE 9
494	512	456	463	464	470	431	1 163	ARRIV. SOC. NON-DECLAR. 10
64								ARRIV. DES SOC. DECLAR. 11
	1			1			4	EXPED. AUX SOC. DECLAR. 12
6	-7	36	1	1	-3	3		PERTES & RECTIFICATIONS 13
	2			1			3	AUTO CONSOMMATION 14
410	447	242	238	238	427	285	180	VENTES INTERIEURES 15

TABLE 1. SUPPLY AND DISPOSITION OF PETROLEUM PRODUCTS, ATLANTIC, MARCH 1992

CUBIC METRES	CUM. 1991	CUM. 1992	YEAR 1991	APR. 1991	MAY 1991	JUNE 1991	JULY 1991	AUG. 1991
	CUM. 1991	CUM. 1992	ANN. 1991	AVR. 1991	MAI 1991	JUIN 1991	JUI. 1991	AOUT 1991
AVIATION GASOLINE								
1 PRODUCTION								
2 INTERPRODUCT TRANSFERS	-2	-1	-10			-1	-1	-1
3 NET PRODUCTION	-2	-1	-10			-1	-1	-1
4 TRANSFERS TO REF. FEED.								
5 IMPORTS								
6 EXPORTS								
7 INTERPROVINCIAL -IN-	77	942	7 917	160	993	1 497	1 132	1 212
8 INTERPROVINCIAL -OUT-	1 536	24	1 536					
9 CLOSING INVENTORY	2 562	4 606	4 532	2 244	2 425	3 003	2 991	3 374
10 REC. FROM NON-REP. COS.								
11 REC. FROM REP. COS.	1 427	357	2 537	78	188	163	83	253
12 TO REPORTING COS.	213	260	1 234	42	219	115	136	164
13 LOSSES & ADJUSTMENTS	27	-2	49	3	31	19	10	-13
14 OWN CONSUMPTION			3			1	2	
15 DOMESTIC SALES	1 037	962	6 963	511	750	946	1 078	930
MOTOR GASOLINE								
1 PRODUCTION	1 254 654	1 450 435	5 371 810	506 989	373 022	511 088	492 703	521 087
2 INTERPRODUCT TRANSFERS	42 062	48 983	151 957	10 437	9 416	10 253	10 646	9 451
3 NET PRODUCTION	1 296 716	1 499 418	5 523 767	517 426	382 438	521 341	503 349	530 538
4 TRANSFERS TO REF. FEED.	45	43	238	20	18	18	23	21
5 IMPORTS			5 518					
6 EXPORTS	734 890	617 588	2 616 199	243 323	258 896	209 335	221 595	213 969
7 INTERPROVINCIAL -IN-	95 488	63 301	233 350	21 747	23 068	20 083	6 313	13 593
8 INTERPROVINCIAL -OUT-	101 790	91 372	492 882	27 058	31 609	35 135	59 105	56 406
9 CLOSING INVENTORY	537 546	676 016	476 366	579 897	434 428	496 499	465 282	506 828
10 REC. FROM NON-REP. COS.								
11 REC. FROM REP. COS.	210 701	303 488	1 224 518	74 108	98 026	104 244	127 519	176 519
12 TO REPORTING COS.	231 635	310 694	1 196 071	72 153	107 781	106 726	104 249	132 053
13 LOSSES & ADJUSTMENTS	14 654	22 921	45 818	3 367	2 673	4 124	1 751	7 588
14 OWN CONSUMPTION	201	297	1 616	42	88	89	40	88
15 DOMESTIC SALES	594 132	623 642	2 769 951	224 967	247 936	228 170	281 635	268 979
SALES BY GRADE:								
16 PREMIUM	88 519	110 646	462 388	35 665	40 178	38 019	48 730	46 782
17 MID GRADE	35 103	41 007	174 312	13 842	17 711	13 918	17 447	16 720
18 REGULAR NO-LEAD	470 498	471 989	2 133 239	175 460	190 047	176 233	215 458	205 477
19 REGULAR LEADED	12	12	12					
20 RETAIL SALES OF MOGAS	535 470	562 021	2 504 894	203 200	223 913	206 157	256 640	245 080
AV-TURBO FUEL KERO TYPE								
1 PRODUCTION	220 793	73 891	619 191	66 303	21 905	38 222	40 298	79 604
2 INTERPRODUCT TRANSFERS	-14 768	-28 653	-120 003	-21 007	-2 730	-971	-4 473	-41 049
3 NET PRODUCTION	206 025	45 238	499 188	45 296	19 175	37 251	35 825	38 555
4 TRANSFERS TO REF. FEED.								
5 IMPORTS			57 900					57 900
6 EXPORTS	130 872	3 369	270 359	31 408	16 579	8 954	12 035	33 466
7 INTERPROVINCIAL -IN-	30 693	23 238	143 223	945	1 910	9 149	11 197	8 525
8 INTERPROVINCIAL -OUT-	22 985	3 263	48 634	2 363	1 610	2 335		19 252
9 CLOSING INVENTORY	131 649	134 815	146 511	112 872	90 876	99 675	96 170	107 197
10 REC. FROM NON-REP. COS.								
11 REC. FROM REP. COS.	37 793	10 621	89 684	7 105	6 144	2 484	5 021	2 406
12 TO REPORTING COS.	18 878	11 363	62 152	4 511	1 541	1 378	6 103	1 995
13 LOSSES & ADJUSTMENTS	4 150	72	6 977	259	322	554	498	248
14 OWN CONSUMPTION	471		470	-2				
15 DOMESTIC SALES	97 922	72 726	387 308	33 584	29 173	26 864	36 912	41 398
AV-TURBO FUEL NAPH TYPE								
1 PRODUCTION	18 616	28 046	119 902	6 254	9 431	7 297	20 175	21 340
2 INTERPRODUCT TRANSFERS	-1 054	-1	-1 269	-1		-2	-17	-1
3 NET PRODUCTION	17 562	28 045	118 633	6 253	9 431	7 295	20 158	21 339
4 TRANSFERS TO REF. FEED.			30					20
5 IMPORTS								
6 EXPORTS			40 034		8 056		7 968	7 956
7 INTERPROVINCIAL -IN-	13 698	1 238	43 627	3 062	609	905	4 497	9 459
8 INTERPROVINCIAL -OUT-		257	7 996					
9 CLOSING INVENTORY	54 646	28 714	22 820	52 034	38 173	35 458	39 835	49 278
10 REC. FROM NON-REP. COS.								
11 REC. FROM REP. COS.								
12 TO REPORTING COS.								
13 LOSSES & ADJUSTMENTS	789	649	1 573	169	69	46	43	49
14 OWN CONSUMPTION	138		159		20	1		
15 DOMESTIC SALES	20 225	22 483	134 186	11 758	15 756	10 868	12 267	13 330

TABLEAU 1. APPROVISIONNEMENT ET UTILISATION, PRODUITS PETROLIERS, ATLANTIQUE, MARS 1992

SEP. 1991	OCT. 1991	NOV. 1991	DEC. 1991	JAN. 1992	FEB. 1992	MAR. 1992	MAR. 1991	METRES CUBES
SEP. 1991	OCT. 1991	NOV. 1991	DEC. 1991	JAN. 1992	FEV. 1992	MARS 1992	MARS 1991	
								ESSENCE D'AVIATION
								PRODUCTION 1
								ECHANGES INTER-PRODUITS 2
								PRODUCTION NETTE 3
								RETOUR POUR ALIMENT. 4
								IMPORTATIONS 5
								EXPORTATIONS 6
								ENTREES INTER-PROVINCES 7
								SORTIES INTER-PROVINCES 8
1 465	843	228	310	265	324	353	77	INVENTAIRE DE FERMETURE 9
				24			398	ARRIV. SOC. NON-DECLAR. 10
4 258	4 549	4 611	4 532	4 492	4 565	4 606	2 562	ARRIV. DES SOC. DECLAR. 11
42	121	64	118	74	10	273	782	EXPED. AUX SOC. DECLAR. 12
42	121	64	118	74	88	78	69	
57	39	- 125	1	-22	9	11	13	PERTES & RECTIFICATIONS 13
								AUTO CONSOMMATION 14
520	512	291	388	302	164	496	393	VENTES INTERIEURES 15
								ESSENCE POUR MOTEURS
								PRODUCTION 1
								ECHANGES INTER-PRODUITS 2
								PRODUCTION NETTE 3
								RETOUR POUR ALIMENT. 4
								IMPORTATIONS 5
								EXPORTATIONS 6
								ENTREES INTER-PROVINCES 7
								SORTIES INTER-PROVINCES 8
515 837	353 100	384 794	458 536	484 939	453 722	511 774	487 574	INVENTAIRE DE FERMETURE 9
8 307	12 542	19 234	19 609	19 434	19 163	10 386	10 676	ARRIV. SOC. NON-DECLAR. 10
524 144	365 642	404 028	478 145	504 373	472 885	522 160	498 250	ARRIV. DES SOC. DECLAR. 11
26	30	16	21	20	3	20	14	EXPED. AUX SOC. DECLAR. 12
5 518								PERTES & RECTIFICATIONS 13
301 007	121 816	145 022	166 346	149 366	243 190	225 032	301 264	AUTO CONSOMMATION 14
19 953	6 812	19 114	7 179	18 102R	21 808R	23 391	50 101	VENTES INTERIEURES 15
51 929	60 381	29 669	39 800	27 992	31 954	31 426	51 418	VENTES PAR CATEGORIE:
458 418	400 319	426 159	476 366	606 855	613 965	676 016	537 546	SUPER 16
99 482	109 761	108 087	116 071	94 510	93 699	115 279	78 758	INTERMEDIAIRE 17
107 184	113 589	106 510	114 191	85 262R	103 660R	121 772	86 000	ORDINAIRE SANS PLOMB 18
2 375	2 805	6 293	188	8 553	8 411	5 957	5 338	ORDINAIRE AVEC PLOMB 19
760	99	116	93	90	87	120	66	VENTES NETTES AU DETAIL 20
234 226	241 594	217 763	230 549	215 213	193 977	214 452	191 507	CARBUREACTEUR-TYPE KERO
								PRODUCTION 1
								ECHANGES INTER-PRODUITS 2
								PRODUCTION NETTE 3
								RETOUR POUR ALIMENT. 4
								IMPORTATIONS 5
								EXPORTATIONS 6
								ENTREES INTER-PROVINCES 7
								SORTIES INTER-PROVINCES 8
64 347	18 666	32 801	36 252	25 829	20 997	27 065	78 435	INVENTAIRE DE FERMETURE 9
-1 268	-5 289	-15 511	-12 937	-6 633	-14 829	-7 191	-1 881	ARRIV. SOC. NON-DECLAR. 10
63 079	13 377	17 290	23 315	19 196	6 168	19 874	76 554	ARRIV. DES SOC. DECLAR. 11
								EXPED. AUX SOC. DECLAR. 12
								PERTES & RECTIFICATIONS 13
								AUTO CONSOMMATION 14
22 337	6 806	231	7 671	33		3 336	81 059	VENTES INTERIEURES 15
13 794	32 733	22 842	11 435	9 904	13 314	20	8 619	CARBUREACTEUR-TYPE NAPHTE
1			88	35		3 228	16 855	PRODUCTION 1
135 032	133 859	146 276	146 511	148 045	148 933	134 815	131 649	ECHANGES INTER-PRODUITS 2
3 898	6 810	16 969	1 054	3 734	2 777	4 110	23 045	PRODUCTION NETTE 3
3 903	6 785	16 045	1 013	3 735	2 845	4 783	8 486	RETOUR POUR ALIMENT. 4
-3 878	4 398	- 340	766	232	207	- 367	1 320	IMPORTATIONS 5
	1							EXPORTATIONS 6
30 573	36 103	28 748	26 031	27 265	18 319	27 142	26 977	ENTREES INTER-PROVINCES 7
								SORTIES INTER-PROVINCES 8
								INVENTAIRE DE FERMETURE 9
								ARRIV. SOC. NON-DECLAR. 10
11 486	15 158	6 919	3 226	7 253	6 262	14 531	11 831	ARRIV. DES SOC. DECLAR. 11
	- 144	-40	-10		-1			EXPED. AUX SOC. DECLAR. 12
11 486	15 014	6 879	3 216	7 253	6 261	14 531	11 831	PERTES & RECTIFICATIONS 13
10								AUTO CONSOMMATION 14
7 999	8 055							VENTES INTERIEURES 15
455	10 923	306	- 287	481	526	231	790	PRODUCTION 1
704		7 292				257		ECHANGES INTER-PRODUITS 2
35 557	37 682	27 576	22 820	23 362	23 943	28 714	54 646	PRODUCTION NETTE 3
								RETOUR POUR ALIMENT. 4
								IMPORTATIONS 5
								EXPORTATIONS 6
								ENTREES INTER-PROVINCES 7
								SORTIES INTER-PROVINCES 8
								INVENTAIRE DE FERMETURE 9
								ARRIV. SOC. NON-DECLAR. 10
								ARRIV. DES SOC. DECLAR. 11
								EXPED. AUX SOC. DECLAR. 12
173	78	85	72	205	134	310	174	PERTES & RECTIFICATIONS 13
								AUTO CONSOMMATION 14
16 776	15 679	9 914	7 613	6 987	6 072	9 424	6 371	VENTES INTERIEURES 15

TABLE 1. SUPPLY AND DISPOSITION OF PETROLEUM PRODUCTS, ATLANTIC, MARCH 1992

CUBIC METRES	CUM. 1991	CUM. 1992	YEAR 1991	APR. 1991	MAY 1991	JUNE 1991	JULY 1991	AUG. 1991
	CUM. 1991	CUM. 1992	ANN. 1991	AVR. 1991	MAI 1991	JUIN 1991	JUI. 1991	AOUT 1991
STOVE OIL KEROSENE								
1 PRODUCTION	53 847	21 687	177 893	4 119	6 210	15 303	5 145	3 600
2 INTERPRODUCT TRANSFERS	-12 745	-42 292	- 122 786	-2 344	-2 052	-1 933	-42 440	- 663
3 NET PRODUCTION	41 102	-20 605	55 107	1 775	4 158	13 370	-37 295	2 937
4 TRANSFERS TO REF. FEED.			24					
5 IMPORTS			123 997				37 692	6 197
6 EXPORTS	3 350	6 848	5 083	-11	29			
7 INTERPROVINCIAL -IN-	7 628	52 716	22 129	1 985	5	1 524	3 294	1 862
8 INTERPROVINCIAL -OUT-	8 833	4 102	101 621	251	290	8 414	464	278
9 CLOSING INVENTORY	60 339	46 244	70 046	55 489	53 314	56 903	98 888	69 339
10 REC. FROM NON-REP. COS.								
11 REC. FROM REP. COS.	24 186	24 625	131 384	2 942	1 678	9 249	44 323	7 684
12 TO REPORTING COS.	21 938	21 115	119 070	2 288	1 575	8 828	2 011	41 859
13 LOSSES & ADJUSTMENTS	1 599	3 010	-8 071	674	632	148	37	-11
14 OWN CONSUMPTION	43	89	115	3	1	1		6
15 DOMESTIC SALES	40 760	45 374	108 675	8 347	5 489	3 163	3 517	6 097
DIESEL FUEL OIL								
1 PRODUCTION	690 874	644 325	2 576 218	187 184	197 467	177 867	241 100	288 038
2 INTERPRODUCT TRANSFERS	-97 590	-18 123	266 885	19 086	21 382	49 267	96 033	56 040
3 NET PRODUCTION	593 284	626 202	2 843 103	206 270	218 849	227 134	337 133	344 078
4 TRANSFERS TO REF. FEED.	53	51	161		1	2		11
5 IMPORTS			18 783					18 783
6 EXPORTS	413 947	315 798	1 408 077R	132 145	113 764	73 888	109 422	144 537R
7 INTERPROVINCIAL -IN-	55 419	11 308	237 314	14 270	30 543	14 619	27 247	3 082
8 INTERPROVINCIAL -OUT-	34	51 482	114 266R				-8 708	28 771R
9 CLOSING INVENTORY	314 865	192 736	317 804	284 937	288 047	296 605	382 562	438 993
10 REC. FROM NON-REP. COS.								
11 REC. FROM REP. COS.	159 050	168 666	587 703	27 181	46 440	48 888	33 057	68 252
12 TO REPORTING COS.	175 413	171 252	590 854	27 601	41 507	51 268	40 912	35 513
13 LOSSES & ADJUSTMENTS	-8 700	20 572	-17 995	- 854	-4 596	2 904	- 627	2 399
14 OWN CONSUMPTION	620	2 030	4 790	408	453	376	274	317
15 DOMESTIC SALES	352 019	370 059	1 709 444	118 349	141 593	153 645	170 207	166 216
LIGHT FUEL OIL (#2 & 3)								
1 PRODUCTION	991 449	1 039 216	4 173 859	320 368	287 502	357 537	333 615	341 409
2 INTERPRODUCT TRANSFERS	128 900	85 192	-16 489	3 603	-17 169	-48 125	-50 306	-15 825
3 NET PRODUCTION	1 120 349	1 124 408	4 157 370	323 971	270 333	309 412	283 309	325 584
4 TRANSFERS TO REF. FEED.	53	65	222	12	35	22	9	6
5 IMPORTS	48 533	188	290 586					95 644
6 EXPORTS	423 688	542 256	2 067 755R	125 980	132 821	182 904	113 674	256 374
7 INTERPROVINCIAL -IN-	57 271	34 939	145 075R	677	966	310	6 715	25 046
8 INTERPROVINCIAL -OUT-	190 052	116 495	544 304R	27 319	21 325	21 108	20 830	20 204
9 CLOSING INVENTORY	281 349	278 006	528 884	285 777	270 975	297 721	395 113	499 389
10 REC. FROM NON-REP. COS.								
11 REC. FROM REP. COS.	94 762	187 704	243 598	17 373	16 680	10 269	10 641	8 462
12 TO REPORTING COS.	91 279	174 410	240 069	15 373	24 870	18 875	6 806	5 857
13 LOSSES & ADJUSTMENTS	6 733	6 699	22 576R	1 141	2 927	1 241	176	433
14 OWN CONSUMPTION	2 000	345	2 398	81	72	33	20	84
15 DOMESTIC SALES	681 312	757 847	1 785 972	167 687	120 731	69 062	61 758	67 502
HEAVY FUEL OIL (#4,5 & 6)								
1 PRODUCTION	747 105	839 192	3 071 647	243 215	225 414	211 583	281 544	285 006
2 INTERPRODUCT TRANSFERS	-16 289	11 300	52 818	816	535	25 021	5 733	1 174
3 NET PRODUCTION	730 816	850 492	3 124 465	244 031	225 949	236 604	287 277	286 180
4 TRANSFERS TO REF. FEED.		2 610	13 278					
5 IMPORTS	574 602	829 772	1 983 876	210 485	156 109	54 100	184 800	127 100
6 EXPORTS	287 830	205 344	1 310 384	124 200	107 510	60 027	119 192	108 493
7 INTERPROVINCIAL -IN-	82 439	13 289	300 703	25 898	31 645	10 993	959	86
8 INTERPROVINCIAL -OUT-	19 172	22 958	117 639	3 438	36 722	6 710	16 196	24 998
9 CLOSING INVENTORY	192 203	171 789	182 578	175 431	160 146	196 472	173 124	175 753
10 REC. FROM NON-REP. COS.								
11 REC. FROM REP. COS.	20 489	49 082	93 009	2 199	31 055	13 806	517	6 647
12 TO REPORTING COS.	32 215	28 221	109 158	1 056	31 862	1 097	11 773	294
13 LOSSES & ADJUSTMENTS	- 581	- 662	-6 269	- 100	-7 588	427	-1	25
14 OWN CONSUMPTION	119 932	114 011	431 632	40 546	38 625	29 963	36 502	36 682
15 DOMESTIC SALES	947 620	1 380 942	3 533 698	330 245	252 912	180 953	313 239	246 892

TABLEAU 1. APPROVISIONNEMENT ET UTILISATION, PRODUITS PETROLIERS, ATLANTIQUE, MARS 1992

SEP. 1991	OCT. 1991	NOV. 1991	DEC. 1991	JAN. 1992	FEB. 1992	MAR. 1992	MAR. 1991	
SEP. 1991	OCT. 1991	NOV. 1991	DEC. 1991	JAN. 1992	FEV. 1992	MARS 1992	MARS 1991	METRES CUBES
								MAZOUT POUR POELES
19 434	58 108	4 921	7 206	10 838	616	10 233	7 757	PRODUCTION
-9 510	-41 547	-8 284	-1 268	-2 859	-36 772	-2 661	-4 090	ECHANGES INTER-PRODUITS
9 924	16 561	-3 363	5 938	7 979	-36 156	7 572	3 667	PRODUCTION NETTE
	24							RETOUR POUR ALIMENT.
	80 108							IMPORTATIONS
129	1 586			3 214	3 391	243		EXPORTATIONS
148	23	2	5 658	17 229	35 088	399	3 280	ENTREES INTER-PROVINCES
375	36 160	46 105	451	2 220	1 396	486	4 126	SORTIES INTER-PROVINCES
76 154	125 428	73 853	70 046	73 798	52 887	46 244	60 339	INVENTAIRE DE FERMETURE
15 586	8 278	4 039	13 419	8 272	9 231	7 122	8 107	ARRIV. SOC. NON-DECLAR.
10 680	7 167	8 935	13 789	5 942	8 822	6 351	5 477	ARRIV. DES SOC. DECLAR.
	995	-11 932	- 213	1 592	993	425	1 256	PERTES & RECTIFICATIONS
27	15	19		33	25	31	14	AUTO CONSOMMATION
7 632	9 749	9 126	14 795	16 727	14 447	14 200	11 522	VENTES INTERIEURES
								CARBURANT DIESEL
235 553	104 278	211 674	242 183	245 291	211 250	187 784	229 953	PRODUCTION
38 724	68 027	13 606	2 310	-37 317	30 821	-11 627	-32 735	ECHANGES INTER-PRODUITS
274 277	172 305	225 280	244 493	207 974	242 071	176 157	197 218	PRODUCTION NETTE
25		39	30	36	15		16	RETOUR POUR ALIMENT.
160 859	65 837	30 762	162 916	84 452	124 457	106 889	153 737	IMPORTATIONS
6 415	24 484	56 680	4 555	6 559	1 215	3 534	30 959	EXPORTATIONS
47 650	120		46 399		5 808	45 674		ENTREES INTER-PROVINCES
365 686	321 098	429 667	317 804	323 347	294 996	192 736	314 865	SORTIES INTER-PROVINCES
45 953	44 918	61 233	52 731	45 039	63 911	59 716	61 176	INVENTAIRE DE FERMETURE
53 992	42 740	60 286	61 622	47 196	64 441	59 615	69 841	ARRIV. SOC. NON-DECLAR.
	724	- 145	-6 635	5 713	4 038	10 821	-4 173	ARRIV. DES SOC. DECLAR.
508	359	660	815	658	501	871	184	EXPED. AUX SOC. DECLAR.
136 194	177 384	145 342	148 495	115 974	136 288	117 797	100 649	PERTES & RECTIFICATIONS
								AUTO CONSOMMATION
								VENTES INTERIEURES
								MAZOUT LEGER (NOS 2 & 3)
323 157	531 914	355 000	331 908	354 336	325 339	359 541	316 901	PRODUCTION
-28 636	-8 613	8 786	10 896	45 306	20 192	19 694	37 605	ECHANGES INTER-PRODUITS
294 521	523 301	363 786	342 804	399 642	345 531	379 235	354 506	PRODUCTION NETTE
6	41	18	20	21	40	4	18	RETOUR POUR ALIMENT.
37 835		73 220	35 354			188		IMPORTATIONS
208 348	197 534R	155 050	271 382	169 911	190 522	181 823	142 609	EXPORTATIONS
9 624	13 095R	4 445	26 926R	17 454	16 563	922	32 688	ENTREES INTER-PROVINCES
20 853	124 863R	53 532	44 218R	33 803	33 468	49 224	47 928	SORTIES INTER-PROVINCES
521 197	596 550	678 670	528 884	471 246	365 830	278 006	281 349	INVENTAIRE DE FERMETURE
19 055	18 331	18 200	29 825	67 884	60 885	58 935	23 422	ARRIV. SOC. NON-DECLAR.
11 984	21 142	17 036	26 847	60 209	60 740	53 461	23 581	ARRIV. DES SOC. DECLAR.
	1 148	4 969R	4 135	7 687	-2 318	1 330	5 848	PERTES & RECTIFICATIONS
	103	2	3	7	256	82	1 115	AUTO CONSOMMATION
96 888	130 722	152 220	238 090	270 980	245 687	241 180	192 722	VENTES INTERIEURES
								MAZOUT LOURD (NOS 4,5 & 6)
319 917	150 988	285 799	321 076	306 834	256 112	276 246	295 412	PRODUCTION
898	10 349	10 413	14 168	7 472	1 968	1 860	1 035	ECHANGES INTER-PRODUITS
320 815	161 337	296 212	335 244	314 306	258 080	278 106	296 447	PRODUCTION NETTE
		12 465	813	113	1 483	1 014		RETOUR POUR ALIMENT.
95 600	148 400	218 922	213 758	346 100	128 000	355 672	197 164	IMPORTATIONS
115 750	145 490	88 600	153 292	57 290	81 763	66 291	131 067	EXPORTATIONS
3 549	93 136	41 662	10 336	5 349	3 475	4 465	3 622	ENTREES INTER-PROVINCES
951	855	867	7 730	891	6 700	15 367	17 120	SORTIES INTER-PROVINCES
239 098	158 114	247 603	182 578	212 971	154 435	171 789	192 203	INVENTAIRE DE FERMETURE
2 378	9 414	2 890	3 614	2 515	34 811	11 756	4 371	ARRIV. SOC. NON-DECLAR.
4 524	12 255	8 666	5 416	2 526	21 223	4 472	3 286	ARRIV. DES SOC. DECLAR.
								EXPED. AUX SOC. DECLAR.
-1 047	22	318	2 256	- 656	51	-57	- 703	PERTES & RECTIFICATIONS
35 209	26 589	22 914	44 670	40 231	37 877	35 903	40 172	AUTO CONSOMMATION
203 610	308 060	336 367	413 800	537 482	333 805	509 655	307 750	VENTES INTERIEURES

TABLE 1. SUPPLY AND DISPOSITION OF PETROLEUM PRODUCTS, ATLANTIC, MARCH 1992

CUBIC METRES	CUM. 1991	CUM. 1992	YEAR 1991	APR. 1991	MAY 1991	JUNE 1991	JULY 1991	AUG. 1991
	CUM. 1991	CUM. 1992	ANN. 1991	AVR. 1991	MAI 1991	JUIN 1991	JUI. 1991	AOUT 1991
ASPHALT								
1 PRODUCTION	30 340	12 738	308 331	9 081	24 087	42 646	54 137	57 307
2 INTERPRODUCT TRANSFERS		- 334	- 607			- 163	- 155	267
5 IMPORTS			8 000R		400R	1 600	1 500	1 800
6 EXPORTS			46 352			9 033	18 114	8 057
7 INTERPROVINCIAL -IN-		2	56 410	4	11 972	398	6 263	13 417
8 INTERPROVINCIAL -OUT-	5 282	61	13 245					1 284
9 CLOSING INVENTORY	44 121	53 629	41 163	52 095	73 880	59 277	47 837	51 238
10 REC. FROM NON-REP. COS.								
11 REC. FROM REP. COS.								
12 TO REPORTING COS.								
13 LOSSES & ADJUSTMENTS	169	- 232	196	217	- 104	- 163	242	- 434
14 OWN CONSUMPTION								
15 DOMESTIC SALES	2	111	290 412R	894	14 778R	50 214	54 829	60 483
COKE								
1 PRODUCTION	10 527	17 502	36 694	3 546	3 068	2 982	3 330	3 058
2 INTERPRODUCT TRANSFERS								
5 IMPORTS								
6 EXPORTS								
7 INTERPROVINCIAL -IN-		381						
8 INTERPROVINCIAL -OUT-								
9 CLOSING INVENTORY								
10 REC. FROM NON-REP. COS.								
11 REC. FROM REP. COS.								
12 TO REPORTING COS.								
13 LOSSES & ADJUSTMENTS								
14 OWN CONSUMPTION	10 527	17 502	36 694	3 546	3 068	2 982	3 330	3 058
15 DOMESTIC SALES		381						
LUBE OILS & GREASES								
1 PRODUCTION	884	235	9 609		2	605		157
2 INTERPRODUCT TRANSFERS	-4	-3	-1 575	-91	7	-1	-1 477	1
4 TRANSFERS TO REF. FEED.								
5 IMPORTS	116		116					
6 EXPORTS	13	24	72	6	7	8	6	6
7 INTERPROVINCIAL -IN-	6 736	10 202	36 513	2 942	5 098	4 114	4 134	4 500
8 INTERPROVINCIAL -OUT-	488	521	2 838	184	218	190	239	224
9 CLOSING INVENTORY	17 263	13 068	12 820	16 029	15 721	16 243	14 469	14 076
10 REC. FROM NON-REP. COS.	965	590	2 818	36	103	505	358	243
11 REC. FROM REP. COS.	243	3 453	9 932	219	1 562	856	1 061	693
12 TO REPORTING COS.	293	3 155	10 278	99	1 784	513	868	1 088
13 LOSSES & ADJUSTMENTS	101	-63	789	-57	396	-12	8	166
14 OWN CONSUMPTION	91	140	427	1	1	50	56	51
15 DOMESTIC SALES	9 824	10 452	49 322	4 107	4 674	4 808	4 673	4 452
STILL GAS								
1 PRODUCTION	145 263	165 174	580 667	42 282	43 206	49 520	56 563	57 891
2 INTERPRODUCT TRANSFERS								
9 CLOSING INVENTORY								
11 REC. FROM REP. COS.								
12 TO REPORTING COS.								
13 LOSSES & ADJUSTMENTS								
14 OWN CONSUMPTION	145 263	165 174	580 667	42 282	43 206	49 520	56 563	57 891
15 DOMESTIC SALES								
OTHER PRODUCTS								
1 PRODUCTION	153 292	117 580	921 476	152 159	108 150	232	87 340	45 092
2 INTERPRODUCT TRANSFERS	15 524	-7 066	-54 455	-56	39	-23 103	-2 909	52
4 TRANSFERS TO REF. FEED.	399 053	578 131	1 829 170	225 925	215 773	153 976	82 124	211 025
5 IMPORTS	329 513	472 157	1 971 582	182 172	178 243	204 508	199 063	206 289
6 EXPORTS	109 513	41 511	745 484	78 262	72 830	80 681	76 077	38 782
7 INTERPROVINCIAL -IN-	19 961	27 276	152 438	84 854	2 299	3 471	207	161
8 INTERPROVINCIAL -OUT-	21 714	9 815	71 699			4	3 878	1 603
9 CLOSING INVENTORY	100 040	478 115	495 234	212 291	223 810	176 380	300 557	319 768
10 REC. FROM NON-REP. COS.	309		19 092					18 783
11 REC. FROM REP. COS.	821		2 257	619		517		
12 TO REPORTING COS.	295		297					
13 LOSSES & ADJUSTMENTS	-2 056	-2 848	-21 648	3 241	-11 635	-1 667	-2 772	- 533
14 OWN CONSUMPTION								
15 DOMESTIC SALES	224	457	1 517	69	244	61	217	289

TABLEAU 1. APPROVISIONNEMENT ET UTILISATION, PRODUITS PETROLIERS, ATLANTIQUE, MARS 1992

SEP. 1991	OCT. 1991	NOV. 1991	DEC. 1991	JAN. 1992	FEB. 1992	MAR. 1992	MAR. 1991	
SEP. 1991	OCT. 1991	NOV. 1991	DEC. 1991	JAN. 1992	FEV. 1992	MARS 1992	MARS 1991	METRES CUBES
								ASPHALTE
37 744	45 687	7 302		2 406	5 689	4 643	30 321	PRODUCTION 1
- 283	271	- 277	- 267		- 334			ECHANGES INTER-PRODUITS 2
1 300	900	500R						IMPORTATIONS 5
6 063	1 229	11 148	13 286	2				EXPORTATIONS 6
- 848	7 527	3 778		32	29			ENTREES INTER-PROVINCES 7
								SORTIES INTER-PROVINCES 8
41 795	47 275	29 210	41 163	43 570	48 928	53 629	44 121	INVENTAIRE DE FERMETURE 9
								ARRIV. SOC. NON-DECLAR. 10
								ARRIV. DES SOC. DECLAR. 11
								EXPED. AUX SOC. DECLAR. 12
-72	-57	96	302	-32	-32	- 168	18	PERTES & RECTIFICATIONS 13
								AUTO CONSOMMATION 14
55 187	35 137	18 124R	764	1		110		VENTES INTERIEURES 15
								COKE
3 093	3 545		3 545	3 278	9 177	5 047	4 337	PRODUCTION 1
								ECHANGES INTER-PRODUITS 2
								IMPORTATIONS 5
								EXPORTATIONS 6
						381		ENTREES INTER-PROVINCES 7
								SORTIES INTER-PROVINCES 8
								INVENTAIRE DE FERMETURE 9
								ARRIV. SOC. NON-DECLAR. 10
								ARRIV. DES SOC. DECLAR. 11
								EXPED. AUX SOC. DECLAR. 12
								PERTES & RECTIFICATIONS 13
								AUTO CONSOMMATION 14
3 093	3 545		3 545	3 278	9 177	5 047	4 337	VENTES INTERIEURES 15
						381		HUILES & GRAISSES LUBRIF.
8	7 818	53	82	91	93	51	852	PRODUCTION 1
-7	5	-1	-7	-2	-3	2	-1	ECHANGES INTER-PRODUITS 2
								RETOUR POUR ALIMENT. 4
5	8	6	7	6	9	9	17	IMPORTATIONS 5
2 754	1 350	3 601	1 284	3 190	3 198	3 814	1 971	EXPORTATIONS 6
235	707	199	154	168	177	176	190	ENTREES INTER-PROVINCES 7
								SORTIES INTER-PROVINCES 8
11 874	15 734	15 397	12 820	13 177	12 911	13 068	17 263	INVENTAIRE DE FERMETURE 9
	264	201	143	239	230	121	125	ARRIV. SOC. NON-DECLAR. 10
1 463	1 545	1 319	971	1 387	691	1 375	13	ARRIV. DES SOC. DECLAR. 11
1 532	1 362	1 282	1 457	682	768	1 705	180	EXPED. AUX SOC. DECLAR. 12
								PERTES & RECTIFICATIONS 13
55	118	19	-5	-59	40	-44	63	AUTO CONSOMMATION 14
32	59	51	35	70	30	40	29	
4 561	4 868	3 953	3 402	3 681	3 451	3 320	3 240	VENTES INTERIEURES 15
								GAZ DE DISTILLATION
54 560	45 231	42 386	43 765	62 863	49 104	53 207	51 629	PRODUCTION 1
								ECHANGES INTER-PRODUITS 2
								INVENTAIRE DE FERMETURE 9
								ARRIV. DES SOC. DECLAR. 11
								EXPED. AUX SOC. DECLAR. 12
								PERTES & RECTIFICATIONS 13
								AUTO CONSOMMATION 14
54 560	45 231	42 386	43 765	62 863	49 104	53 207	51 629	VENTES INTERIEURES 15
								AUTRES PRODUITS
99 107	55 904	131 403	88 797	29 081	37 426	51 073	45 096	PRODUCTION 1
73	-22 899	-8 810	-12 366	-6 052	-1 048	34	65	ECHANGES INTER-PRODUITS 2
								RETOUR POUR ALIMENT. 4
173 720	49 556	126 530	191 488	225 024	174 207	178 900	172 269	IMPORTATIONS 5
172 953	220 896	175 536	102 409	115 858	173 078	183 221	111 363	EXPORTATIONS 6
38 725	56 576	116 790	77 248		41 511		73 735	ENTREES INTER-PROVINCES 7
89	2 300	38 996	100	243	79	26 954	222	SORTIES INTER-PROVINCES 8
25 683	41	4	18 772	9 813	2		2 740	
								INVENTAIRE DE FERMETURE 9
355 665	506 594	602 053	495 234	400 223	394 712	478 115	100 040	ARRIV. SOC. NON-DECLAR. 10
								ARRIV. DES SOC. DECLAR. 11
								EXPED. AUX SOC. DECLAR. 12
300		2						PERTES & RECTIFICATIONS 13
-1 592	-1 050	-1 753	-1 831	- 939	- 753	-1 156	- 959	AUTO CONSOMMATION 14
								VENTES INTERIEURES 15
89	149	93	82	243	79	135	194	

TABLE 1. SUPPLY AND DISPOSITION OF PETROLEUM PRODUCTS, QUEBEC, MARCH 1992

CUBIC METRES	CUM. 1991	CUM. 1992	YEAR 1991	APR. 1991	MAY 1991	JUNE 1991	JULY 1991	AUG. 1991
	CUM. 1991	CUM. 1992	ANN. 1991	AVR. 1991	MAI 1991	JUIN 1991	JUI. 1991	AOUT 1991
1 DOMESTIC CRUDE AND EQUIVALENT RECEIVED			887 786	188 937	96 376	96 183	90 824	
A WESTERN CANADA	391 032		887 786	188 937	96 376	96 183	90 824	
B EASTERN CANADA								
2 TOTAL IMPORTS OF CRUDE AND EQUIV.	3 523 832	3 618 639	14 911 137	874 405	1 029 534	1 126 200	1 578 522	1 231 237
A ALGERIA								
B IRAN								
C IRAQ								
D KUWAIT								
E LIBYA								
F MEXICO	116 834	148 301	868 470	58 110	183 123	126 506	98 813	33 948
G NIGERIA	204 227		351 419					
H NORWAY	1 027 820	1 300 818	3 197 139	163 223	106 233		83 480	82 669
I SAUDI ARABIA		161 270	127 319					
J UNITED ARAB EMIRATES								
K UNITED KINGDOM	2 054 249	2 008 250	8 931 228	632 577	597 619	520 755	1 157 861	911 654
L UNITED STATES	45 351		45 351					
M VENEZUELA	75 351		1 041 658	20 495	142 559	169 746	238 368	202 966
N OTHERS			348 553			309 193		
3 TOTAL CRUDE AND EQUIV. RECEIVED BY REFS (1+2)	3 914 864	3 618 639	15 798 923	1 063 342	1 125 910	1 222 383	1 669 346	1 231 237
A BY PIPELINE	2 617 553	2 516 142	10 156 732	689 853	723 931	854 117	970 753	860 765
B BY OTHER MEANS	1 297 311	1 102 497	5 642 191	373 489	401 979	368 266	698 593	370 472
4 OPENING INVENTORY CRUDE	735 746	699 377	735 746	825 675	740 058	597 403	550 021	788 807
5 CLOSING INVENTORY CRUDE	825 675	501 398	699 377	740 058	597 403	550 021	788 807	673 461
6 LOSSES & ADJUSTMENTS	6 102	67	10 978	- 401	2 229	-2 093	6 724	-1 606
7 CRUDE & EQUIV. CHARGED	3 818 833	3 816 551	15 824 314	1 149 360	1 266 336	1 271 858	1 423 836	1 348 189
A CONVENTIONAL CRUDE LIGHT	3 341 014	3 301 607	12 546 522	907 898	879 910	887 846	1 073 839	996 817
B CONVENTIONAL CRUDE HEAVY	431 787	514 944	3 231 760	241 462	386 426	384 012	349 997	351 372
C SYNTHETIC CRUDE OIL	46 032		46 032					
D CRUDE BITUMEN								
E CONDENSATE & PENTANES								
8 OTHER MATERIALS CHARGED	254 454	360 421	1 278 476	61 373	74 290	195 949	149 943	140 671
A CRUDE TOPS								
B CRUDE BOTTOMS	99 128	206 561	562 992			93 394	76 874	89 487
C LPG'S	32 025	39 582	102 274	3 861	8 468	5 009	5 739	9 176
D NATURAL GAS								
E LUBES FOR REPROCESSING								
F OTHER FEEDSTOCKS	123 301	114 278	613 210	57 512	65 822	97 546	67 330	42 008
9 TOTAL FEED CHARGED (7+8)	4 073 287	4 176 972	17 102 790	1 210 733	1 340 626	1 467 807	1 573 779	1 488 860
10 REFINERY LOSSES	- 193 473	- 156 628	- 589 381	-23 186	-41 234	-35 189	-61 529	-43 795
TOTAL, ALL PRODUCTS								
1 REFINERY PRODUCTION	4 266 760	4 333 600	17 692 171	1 233 919	1 381 860	1 502 996	1 635 308	1 532 655
4 TRANSFERS TO REFINERY FEEDSTOCKS	254 454	360 421	1 278 476	61 373	74 290	195 949	149 943	140 671
5 IMPORTS	323 792	449 791	2 435 381R	152 457	232 050	288 366R	387 760R	145 889R
6 EXPORTS	283 816	297 748	1 171 993R	154 277	93 226	65 600	80 156	181 273R
7 INTERPROVINCIAL -IN-	639 920	841 398	3 559 420	89 125	366 644	308 109	259 956	231 257
8 INTERPROVINCIAL -OUT-	746 965	864 234	4 223 667	206 233	323 456	370 720	467 476	326 308
9 CLOSING INVENTORY	2 557 520	2 076 612	2 423 420	2 234 223	2 391 168	2 413 562	2 600 307	2 276 178
10 REC. FROM NON-REP. COS.	137 816	117 187	547 434	60 231	119 170	60 451	39 438	19 726
11 REC. FROM REP. COS.	2 970 518	2 564 152	10 936 101R	840 576	974 412	889 330	924 068	861 592R
12 DEL. TO REPORTING COS.	2 952 328	2 598 488	11 211 969R	831 387	900 638	1 078 321	846 294	932 708R
13 LOSSES & ADJUSTMENTS	7 501	89 421	-11 100R	5 729	3 951	-8 345	25 956	-34 460R
14 OWN CONSUMPTION	227 571	244 940	876 545	52 805	61 151	76 361	74 128	76 746
15 DOMESTIC SALES	4 049 783	4 197 684	16 736 669R	1 387 801	1 460 479	1 248 252R	1 415 832R	1 492 002R

TABLEAU 1. APPROVISIONNEMENT ET UTILISATION, PRODUITS PETROLIERS, QUEBEC, MARS 1992

SEP. 1991	OCT. 1991	NOV. 1991	DEC. 1991	JAN. 1992	FEB. 1992	MAR. 1992	MAR. 1991		METRES CUBES
SEP. 1991	OCT. 1991	NOV. 1991	DEC. 1991	JAN. 1992	FEV. 1992	MARS 1992	MARS 1991		
24 434							157 142	ARRIVAGES DE PETROLE	1
24 434							157 142	BRUT & EQUIV. DOMESTIQUE	A
								DE L'OUEST DU CANADA	B
								DE L'EST DU CANADA	B
1 286 000	1 511 974	1 267 026	1 482 407	1 324 217	1 136 676	1 157 746	1 446 601	TOTAL DES IMPORTATIONS	2
								DE BRUT ET D'EQUIVALENTE	
								ALGERIE	A
								IRAN	B
								IRAQ	C
								KOWEIT	D
								LYBIE	E
102 476	66 176	37 340	45 144	74 880	18 477	54 944	21 162	MEXIQUE	F
107 509	39 683						55 594	NIGERIA	G
238 098	486 200	505 169	504 247	436 188	489 757	374 873	436 781	NORVEGE	H
		63 642	63 677	47 599	47 283	66 388		ARABIE SAOUDITE	I
								EMIRATES ARABES UNIS	J
727 039	799 260	660 875	869 339	765 550	581 159	661 541	905 441	ROYAUME-UNI	K
								ETATS UNIS	L
110 878	81 295						27 623	VENEZUELA	M
	39 360							AUTRES	N
1 310 434	1 511 974	1 267 026	1 482 407	1 324 217	1 136 676	1 157 746	1 603 743	TOTAL ARRIV. DE BRUT ET	3
737 972	980 173	867 030	854 585	918 625	751 826	845 691	946 133	EQUIV. AUX RAFFS. (1+2)	
572 462	531 801	399 996	627 822	405 592	386 850	312 055	657 610	PAR PIPE-LINE	A
								PAR D'AUTRES MOYENS	B
673 461	643 708	714 552	622 910	699 377	652 822	534 562	590 019	STOCKS DE BRUT - DEBUT	4
643 708	714 552	622 910	699 377	652 822	534 562	501 398	825 675	STOCKS DE BRUT - FIN	5
-1 607	-1 031	3 233	- 572	- 5	3	69		PERTES ET RECTIFICATIONS	6
1 341 794	1 442 161	1 355 435	1 406 512	1 370 777	1 254 933	1 190 841	1 368 087	BRUT & EQUIV. INTRODUIT	7
990 232	1 157 478	1 124 251	1 187 237	1 196 295	1 087 869	1 017 443	1 286 363	BRUT CONVENTIONEL LEGER	A
351 562	284 683	231 184	219 275	174 482	167 064	173 398	81 601	BRUT CONVENTIONEL LOURD	B
							123	PETROLE BRUT SYNTHETIQUE	C
								PETROLE BITUMINEUX LOURD	D
								CONDENSATS ET PENTANES	E
93 305	146 283	87 831	74 377	70 745	89 134	200 542	148 398	AUTRES MAT. UTILISEES	8
52 283	78 189	47 486	26 151	46 429	35 521	124 611	99 128	PRODUITS DE DECONTANTION	A
11 751	8 151	8 142	9 952	11 297	15 611	12 674	11 649	RESIDUS DE BRUT	B
								GPL	C
								GAZ NATUREL	D
29 271	59 943	32 203	38 274	13 019	38 002	63 257	37 621	LUBRIFIANTS RECYCLABLES	E
								AUTRES CHARGES D'ALIMEN.	F
1 435 099	1 588 444	1 443 266	1 480 889	1 441 522	1 344 067	1 391 383	1 516 485	TOTAL ALIMENTATION(7+8)	9
-40 491	-56 586	-46 115	-47 783	-55 605	-49 977	-51 046	-29 793	PERTES EN RAFFINERIE	10
								TOTAL, TOUS LES PRODUITS	
1 475 590	1 645 030	1 489 381	1 528 672	1 497 127	1 394 044	1 442 429	1 546 278	PROD. DES RAFFINERIES	1
93 305	146 283	87 831	74 377	70 745	89 134	200 542	148 398	RETOUR POUR ALIMENTATION	4
298 738R	266 558R	215 415	124 356	95 411	103 604	250 776	160 372	DES RAFFINERIES	
70 736R	101 361R	74 685R	66 863R	104 854	118 559	74 335	62 729	IMPORTATIONS	5
326 268	419 877	394 153	524 111	250 392	271 695	319 311	160 809	EXPORTATIONS	6
448 182	370 937	494 933	468 457	366 950R	222 887R	274 397	118 006	ENTREES INTER-PROVINCES	7
2 348 199	2 484 689	2 375 949	2 423 420	2 174 613	2 042 101	2 076 612	2 557 520	SORTIES INTER-PROVINCES	8
23 453	46 375	23 532	17 242	24 202	32 518	60 467	35 243	INVENTAIRE DE FERMETURE	9
706 727R	868 975	1 056 624	843 279	942 879	771 025	850 248	946 677	ARRIV. SOC. NON-DECLAR.	10
688 900	945 565R	1 187 052	848 776R	979 326R	790 071R	829 091	962 517	ARRIV. DES SOC. DECLAR.	11
								EXPED. AUX SOC. DECLAR.	12
-24 623	38 609	-24 559	- 859	31 667	16 861	40 893	-7 996	PERTES & RECTIFICATIONS	13
74 459	77 739	74 683	80 902	84 736	76 908	83 296	78 771	AUTO CONSUMATION	14
1 407 796R	1 429 831R	1 393 220R	1 451 673R	1 420 540	1 390 978	1 386 166	1 317 733	VENTES INTERIEURES	15

TABLE 1. SUPPLY AND DISPOSITION OF PETROLEUM PRODUCTS, QUEBEC, MARCH 1992

CUBIC METRES	CUM. 1991	CUM. 1992	YEAR 1991	APR. 1991	MAY 1991	JUNE 1991	JULY 1991	AUG. 1991
	CUM. 1991	CUM. 1992	ANN. 1991	AVR. 1991	MAI 1991	JUIN 1991	JUI. 1991	AOÛT 1991
PROPANE & PROPANE MIXES								
1 PRODUCTION	65 716	78 231	286 948	21 927	20 424	25 042	26 654	24 014
2 INTERPRODUCT TRANSFERS	-3 356	-8 182	-28 414	-3 234	- 415	-2 104	-2 653	-3 361
A. OF WHICH TO PETROCHEMS								
3 NET PRODUCTION	62 360	70 049	258 534	18 693	20 009	22 938	24 001	20 653
4 TRANSFERS TO REF. FEED.								
5 IMPORTS								
6 EXPORTS	1 130	861	2 011					296
7 INTERPROVINCIAL -IN-	235		6 571	469	508	1 290		479
8 INTERPROVINCIAL -OUT-	2 505	5 632	16 228	155	1 071	1 567	601	1 575
9 CLOSING INVENTORY	4 602	4 043	2 570	3 505	704	4 318	6 120	3 043
10 REC. FROM NON-REP. COS.								
11 REC. FROM REP. COS.	3 031	5 183	17 987		788	888	696	1 399
12 TO REPORTING COS.	3 077	4 665	16 782		788	1 157	928	1 242
13 LOSSES & ADJUSTMENTS	-4 676	- 148	-1 317	179	875	-13	-58	- 310
14 OWN CONSUMPTION	2 926	708	6 808	11	138	638	1 064	678
15 DOMESTIC SALES	58 924	62 041	242 872	19 914	21 234	18 153	20 360	22 127
16 TOTAL EXPORT(N.E.B.145)	17 024		25 183R	3 471R	2 536R	2 152R		
BUTANE & BUTANE MIXES								
1 PRODUCTION	2 001	3 092	103 222	6 775	20 070	26 360	19 312	17 605
2 INTERPRODUCT TRANSFERS	-2 518	-1 982	-5 888	- 602				
A. OF WHICH TO PETROCHEMS								
3 NET PRODUCTION	• 517	1 110	97 334	6 173	20 070	26 360	19 312	17 605
4 TRANSFERS TO REF. FEED.	32 025	39 582	102 274	3 861	8 468	5 009	5 739	9 176
5 IMPORTS								
6 EXPORTS			1 871				1 871	
7 INTERPROVINCIAL -IN-			18 536	2 378	7 798	3 760		4 600
8 INTERPROVINCIAL -OUT-								
9 CLOSING INVENTORY	4 005	2 081	1 677	3 403	4 236	4 980	7 993	9 108
10 REC. FROM NON-REP. COS.	32 025	39 582	104 110	3 861	8 468	5 009	5 739	9 176
11 REC. FROM REP. COS.								
12 TO REPORTING COS.								
13 LOSSES & ADJUSTMENTS	-81	2	-47	-3	-1	3	-1	-6
14 OWN CONSUMPTION			19 736	788	6 862	9 363	2 396	
15 DOMESTIC SALES	24	704	98 934	8 368	20 174	20 010	12 033	21 096
16 TOTAL EXPORT(N.E.B.145)								
PETRO-CHEM FEEDSTOCKS								
1 PRODUCTION	163 600	119 858	440 057	34 125	24 367	29 454	27 631	37 513
2 INTERPRODUCT TRANSFERS	-5 685	9 257	12 436	3 872	391	-1 104	-4 527	3 743
A. OF WHICH ENERGY								
BACKFLOWS								
3 NET PRODUCTION	157 915	129 115	452 493	37 997	24 758	28 350	23 104	41 256
4 TRANSFERS TO REF. FEED.	10 594	12 968	53 816	5 998	3 164	283	4 945	4 754
5 IMPORTS								
6 EXPORTS	56 255	56 619	191 004	12 060	17 974	9 994	12 200	18 770
7 INTERPROVINCIAL -IN-	1		900					553
8 INTERPROVINCIAL -OUT-	76	19 791	37 111	1 407	86	491	70	
9 CLOSING INVENTORY	34 623	31 990	19 451	28 656	28 059	26 629	21 550	23 761
10 REC. FROM NON-REP. COS.	7 757	19 122	46 566	2 889	3 164	283	3 287	4 303
11 REC. FROM REP. COS.	4 475	2 379	15 826	3 102	786	991	2 085	575
12 TO REPORTING COS.	3 636	159	27 108	3 102	616	3 513	2 384	2 784
13 LOSSES & ADJUSTMENTS	-3	10	-1 468	39	-1 096	8	- 746	2
14 OWN CONSUMPTION	22		200	93	7	- 240	246	10
15 DOMESTIC SALES	99 256	48 530	222 874	27 256	8 554	17 005	14 456	18 156
NAPHTHA SPECIALTIES								
1 PRODUCTION	8 449	8 424	28 608	3 134	1 894	2 896	4 342	576
2 INTERPRODUCT TRANSFERS	1 400	-62	13 976	483	609	- 635	1 026	375
3 NET PRODUCTION	9 849	8 362	42 584	3 617	2 503	2 261	5 368	951
4 TRANSFERS TO REF. FEED.								
5 IMPORTS	1 470	177	4 046	509	560	348		913
6 EXPORTS								
7 INTERPROVINCIAL -IN-	4 460	2 244	7 745		571	634	155	468
8 INTERPROVINCIAL -OUT-	4 474	160	15 232	1 140	570	448	701	778
9 CLOSING INVENTORY	17 726	20 381	18 322	17 979	17 379	17 671	20 214	19 293
10 REC. FROM NON-REP. COS.	17	1 282	420	66	33	49	66	56
11 REC. FROM REP. COS.	82	202	468	41	49	49	59	21
12 TO REPORTING COS.	538	654	3 093	183	377	550	374	171
13 LOSSES & ADJUSTMENTS	- 388	- 150	-2 193	- 271	- 323	- 289	- 533	-32
14 OWN CONSUMPTION	97	2	107	1	1	1	2	3
15 DOMESTIC SALES	6 905	9 542	34 176	2 927	3 691	2 339	2 561	2 410

TABLEAU 1. APPROVISIONNEMENT ET UTILISATION, PRODUITS PETROLIERS, QUEBEC, MARS 1992

SEP. 1991	OCT. 1991	NOV. 1991	DEC. 1991	JAN. 1992	FEB. 1992	MAR. 1992	MAR. 1991	
SEP. 1991	OCT. 1991	NOV. 1991	DEC. 1991	JAN. 1992	FEV. 1992	MARS 1992	MARS 1991	METRES CUBES
								PROPANE & MEL DE PROPANE
25 047	27 570	23 577	26 977	28 240	24 529	25 462	24 975	PRODUCTION
-3 316	-3 307	-3 394	-3 274	-2 735	-2 397	-3 050	-3 356	ECHANGES INTER-PRODUITS
21 731	24 263	20 183	23 703	25 505	22 132	22 412	21 619	PORTION POUR PETROCHIM. A.
								PRODUCTION NETTE
								RETOUR POUR ALIMENT.
144		441		240	240	381	811	IMPORTATIONS
2 190	757		643				203	EXPORTATIONS
1 667	2 810	1 915	2 362	2 770	1 536	1 326	1 170	ENTREES INTER-PROVINCES
								SORTIES INTER-PROVINCES
4 319	5 553	6 328	2 570	1 767	3 521	4 043	4 602	INVENTAIRE DE FERMETURE
								ARRIV. SOC. NON-DECLAR.
1 851	2 846	1 933	4 555	2 308	1 545	1 330	646	ARRIV. DES SOC. DECLAR.
1 852	1 740	952	5 046	1 712	1 372	1 581	646	EXPED. AUX SOC. DECLAR.
								PERTES & RECTIFICATIONS
-42	244	-240	2 724	-138	-77	67	7	AUTO CONSOMMATION
33	494	42	784	542	71	95	941	
20 842	21 344	18 231	21 743	23 490	18 781	19 770	17 988	VENTES INTERIEURES
							4 837	TOTAL EXPORT(O.N.E.145)
								BUTANE ET MEL DE BUTANE
6 932	1 539	2 628		2 698		394	1 335	PRODUCTION
	-513	37	-2 292		-757	-1 225		ECHANGES INTER-PRODUITS
6 932	1 026	2 665	-2 292	2 698	-757	-831	1 335	PORTION POUR PETROCHIM. A.
								PRODUCTION NETTE
11 751	8 151	8 142	9 952	11 297	15 611	12 674	11 649	RETOUR POUR ALIMENT.
								IMPORTATIONS
								EXPORTATIONS
								ENTREES INTER-PROVINCES
								SORTIES INTER-PROVINCES
2 704	2 885	5 513	1 677	3 671	2 912	2 081	4 005	INVENTAIRE DE FERMETURE
11 751	9 987	8 142	9 952	11 297	15 611	12 674	11 649	ARRIV. SOC. NON-DECLAR.
								ARRIV. DES SOC. DECLAR.
								EXPED. AUX SOC. DECLAR.
			42		2		1	PERTES & RECTIFICATIONS
			327					AUTO CONSOMMATION
13 336	2 681	37	1 175	704			24	VENTES INTERIEURES
								TOTAL EXPORT(O.N.E.145)
								CHARGES PETROCHIMIQUES
20 488	29 120	33 846	39 913	36 809	43 131	39 918	56 967	PRODUCTION
4 216	3 967	4 007	3 556	3 003	2 672	3 582	-3 648	ECHANGES INTER-PRODUITS
24 704	33 087	37 853	43 469	39 812	45 803	43 500	53 319	DONT LE RENVOI DES
								PRODUITS ENERGETIQUES
								PRODUCTION NETTE
4 501	7 473	7 084	5 020	3 947	4 964	4 057	5 039	RETOUR POUR ALIMENT.
16 667	13 452	19 407	14 225	13 358	18 248	25 013	15 493	IMPORTATIONS
			346					EXPORTATIONS
9 958	8 975	8 015	8 033	5 510	4 186	10 095	19	ENTREES INTER-PROVINCES
								SORTIES INTER-PROVINCES
13 939	14 717	17 261	19 451	26 421	31 470	31 990	34 623	INVENTAIRE DE FERMETURE
5 306	7 473	7 084	5 020	3 947	11 118	4 057	3 399	ARRIV. SOC. NON-DECLAR.
357	794	2 220	441	424	1 125	830	2 185	ARRIV. DES SOC. DECLAR.
1 665	2 836	3 196	3 376	102		57	1 640	EXPED. AUX SOC. DECLAR.
								PERTES & RECTIFICATIONS
3	320	-29	34	5	1	4	45	AUTO CONSOMMATION
		44	18				22	
7 395	7 520	6 896	16 380	14 291	25 598	8 641	25 402	VENTES INTERIEURES
								PROD SPECIAUX BASE/NAPH
1 928	346	2 800	2 243	1 917	3 067	3 440	2 857	PRODUCTION
1 087	2 552	1 998	5 081	49	-21	-90	847	ECHANGES INTER-PRODUITS
3 015	2 898	4 798	7 324	1 966	3 046	3 350	3 704	PRODUCTION NETTE
								RETOUR POUR ALIMENT.
74	62	50	60	66	37	74	475	IMPORTATIONS
								EXPORTATIONS
69	219	235	934	535	811	898	568	ENTREES INTER-PROVINCES
374	1 952	2 156	2 639	53	78	29	982	SORTIES INTER-PROVINCES
19 283	18 169	18 184	18 322	18 326	18 959	20 381	17 726	INVENTAIRE DE FERMETURE
		133		20	71	1 191	17	ARRIV. SOC. NON-DECLAR.
37	79	25	26	112	16	74	33	ARRIV. DES SOC. DECLAR.
354	169	180	197	78	287	289	206	EXPED. AUX SOC. DECLAR.
								PERTES & RECTIFICATIONS
-138	-189	-5	-25	-102	-29	-19	-452	AUTO CONSOMMATION
84	-83	1		1		1	3	
2 531	2 523	2 894	5 395	2 665	3 012	3 865	2 750	VENTES INTERIEURES

TABLE 1. SUPPLY AND DISPOSITION OF PETROLEUM PRODUCTS, QUEBEC, MARCH 1992

CUBIC METRES	CUM. 1991	CUM. 1992	YEAR 1991	APR. 1991	MAY 1991	JUNE 1991	JULY 1991	AUG. 1991
	CUM. 1991	CUM. 1992	ANN. 1991	AVR. 1991	MAI 1991	JUIN 1991	JUI. 1991	AOUT 1991
AVIATION GASOLINE								
1 PRODUCTION	11 337	5 454	39 710	3 882		1 611	5 846	5 290
2 INTERPRODUCT TRANSFERS	- 628	-24 605	- 974	-20	-44	-21	-29	-33
3 NET PRODUCTION	10 709	-19 151	38 736	3 862	-44	1 590	5 817	5 257
4 TRANSFERS TO REF. FEED.								
5 IMPORTS								
6 EXPORTS		247	25					
7 INTERPROVINCIAL -IN-	733	31 064	5 958	230	669	1 257	2 298	22
8 INTERPROVINCIAL -OUT-	2 558	719	22 106	1 233	2 645	2 093	2 791	3 281
9 CLOSING INVENTORY	10 979	13 846	10 347	12 462	8 232	6 784	5 292	7 697
10 REC. FROM NON-REP. COS.								
11 REC. FROM REP. COS.	2 639	3 888	22 332	3 965	535	1 483	4 255	4 459
12 TO REPORTING COS.	2 965	3 932	22 423	4 460	741	458	3 889	4 301
13 LOSSES & ADJUSTMENTS	3 041	5 404	- 157	- 372	118	- 116	2 726	-2 222
14 OWN CONSUMPTION			2			1		
15 DOMESTIC SALES	2 151	2 000	19 893	1 253	1 886	3 342	4 456	1 973
MOTOR GASOLINE								
1 PRODUCTION	1 797 195	1 831 639	7 264 830	521 084	572 547	665 872	701 051	553 338
2 INTERPRODUCT TRANSFERS	-8 149	-3 202	-18 739	-4 723	1 008	995	-42	-19 707
3 NET PRODUCTION	1 789 046	1 828 437	7 246 091	516 361	573 555	666 867	701 009	533 631
4 TRANSFERS TO REF. FEED.								
5 IMPORTS	8 400	237	257 256			124 314	46 996	400
6 EXPORTS	2 979	7 541	73 038R	41 510	2 417	2 107	3 996	7 030R
7 INTERPROVINCIAL -IN-	190 165	226 863	1 136 515	26 769	92 636	99 836	91 780	59 765
8 INTERPROVINCIAL -OUT-	257 432	199 206	1 690 640	79 084	127 212	201 091	157 755	143 478
9 CLOSING INVENTORY	921 495	722 986	614 888	770 811	723 940	745 660	846 626	643 218
10 REC. FROM NON-REP. COS.								
11 REC. FROM REP. COS.	1 335 110	1 114 018	5 629 919	441 995	551 556	529 295	577 452	569 662
12 TO REPORTING COS.	1 337 938	1 120 804	5 785 261	432 929	520 166	647 590	515 852	580 541
13 LOSSES & ADJUSTMENTS	25 264	46 735	14 947R	9 499	-1 265	-2 722	-5 637	- 677R
14 OWN CONSUMPTION	96	95	292	29	26	22	14	17
15 DOMESTIC SALES	1 556 990	1 687 076	6 870 188	572 758	616 062	550 504	644 291	636 477
SALES BY GRADE:								
16 PREMIUM	342 374	385 977	1 542 289	123 038	131 728	120 696	144 322	148 672
17 MID GRADE	120 215	136 370	547 244	53 367	46 266	41 742	50 465	51 073
18 REGULAR NO-LEAD	1 094 196	1 164 729	4 777 943	396 353	438 061	386 866	448 604	436 332
19 REGULAR LEADED	205	2 712	2 712	7	7	1 200	900	400
20 RETAIL SALES OF MOGAS	1 418 074	1 537 023	6 269 961R	522 688	562 207	502 380	594 031	579 940R
AV-TURBO FUEL KERO TYPE								
1 PRODUCTION	211 289	200 299	862 978	52 139	51 364	87 983	54 877	88 838
2 INTERPRODUCT TRANSFERS	-10 532	51 040	-64 734	-1 215	- 853	-1 344	-22 403	-2 275
3 NET PRODUCTION	200 757	251 339	798 244	50 924	50 511	86 637	32 474	86 563
4 TRANSFERS TO REF. FEED.								
5 IMPORTS	38 100		167 350		3 600	5 000	33 500	10 300
6 EXPORTS	15 762		15 912		150			
7 INTERPROVINCIAL -IN-	46 652	23 772	120 655	2 531	4 368	13 159	8 639	8 639
8 INTERPROVINCIAL -OUT-	83 785	81 760	352 824	14 632	11 594	16 732	24 346	27 605
9 CLOSING INVENTORY	85 920	55 605	49 917	79 772	60 457	84 465	60 671	58 251
10 REC. FROM NON-REP. COS.								
11 REC. FROM REP. COS.	59 059	42 494	241 243	28 457	10 386	10 740	21 873	27 263
12 TO REPORTING COS.	59 160	50 386	253 833	27 270	15 417	20 871	21 606	32 825
13 LOSSES & ADJUSTMENTS	13 438	1 399	2 947	345	626	132	-2 960	912
14 OWN CONSUMPTION	14	18	56			2	7	3
15 DOMESTIC SALES	181 214	178 354	746 728	43 282	58 556	45 000	81 801	73 840
AV-TURBO FUEL NAPH TYPE								
1 PRODUCTION	20 688	6 948	89 147	13 934	5 883	3 710	11 837	9 911
2 INTERPRODUCT TRANSFERS	- 249	158	- 935	-27	- 112	-25	-32	-76
3 NET PRODUCTION	20 439	7 106	88 212	13 907	5 771	3 685	11 805	9 835
4 TRANSFERS TO REF. FEED.								
5 IMPORTS								
6 EXPORTS								
7 INTERPROVINCIAL -IN-	518	3 458	13 994		1 879	509	6 231	380
8 INTERPROVINCIAL -OUT-	33 546	5 553	65 173	5 621	5 054	1 957	1 289	8 496
9 CLOSING INVENTORY	29 157	13 548	25 728	32 221	28 579	25 546	30 082	26 999
10 REC. FROM NON-REP. COS.								
11 REC. FROM REP. COS.	10 021	3 917	30 063	3 241		808	167	5 086
12 TO REPORTING COS.	8 381	4 508	33 920	5 961	561	2 067	6 077	3 788
13 LOSSES & ADJUSTMENTS	- 650	- 972	-9 347	-3 950	- 347	-2 018	-1 246	- 126
14 OWN CONSUMPTION		1	1					
15 DOMESTIC SALES	17 955	17 571	74 205	6 452	6 024	6 029	7 547	6 226

TABLEAU 1. APPROVISIONNEMENT ET UTILISATION, PRODUITS PETROLIERS, QUEBEC, MARS 1992

SEP. 1991	OCT. 1991	NOV. 1991	DEC. 1991	JAN. 1992	FEB. 1992	MAR. 1992	MAR. 1991	
SEP. 1991	OCT. 1991	NOV. 1991	DEC. 1991	JAN. 1992	FEV. 1992	MARS 1992	MARS 1991	METRES CUBES
6 312	1 524		3 908	2 225	91	3 138		ESSENCE D'AVIATION
-22	-13		-38	2 895	-3 488	-24 012	- 572	PRODUCTION
6 290	1 511	- 126	3 870	5 120	-3 397	-20 874	- 572	ECHANGES INTER-PRODUITS
								PRODUCTION NETTE
								RETOUR POUR ALIMENT.
			25	220	27			IMPORTATIONS
26		721	2	351	6 817	23 896	233	EXPORTATIONS
3 009	1 836	1 782	878	34	346	339	394	ENTREES INTER-PROVINCES
								SORTIES INTER-PROVINCES
9 784	8 318	5 290	10 347	10 823	12 661	13 846	10 979	INVENTAIRE DE FERMETURE
1 471	411	2 948	166	3 815	21	52	144	ARRIV. SOC. NON-DECLAR.
1 717	901	2 794	197	3 665	117	150	271	ARRIV. DES SOC. DECLAR.
								EXPED. AUX SOC. DECLAR.
-1 553	- 440	1 300	-2 639	4 394	387	623	515	PERTES & RECTIFICATIONS
	1							AUTO CONSOMMATION
2 527	1 090	695	520	497	726	777	464	VENTES INTERIEURES
								ESSENCE POUR MOTEURS
609 313	640 968	590 433	613 029	612 862	591 665	627 112	641 913	PRODUCTION
5 608	-4 837	5 673	5 435	-5 043	567	1 274	8 353	ECHANGES INTER-PRODUITS
614 921	636 131	596 106	618 464	607 819	592 232	628 386	650 266	PRODUCTION NETTE
								RETOUR POUR ALIMENT.
77 146					76	161		IMPORTATIONS
3 059	3 856	3 373	2 711	3 441	3 400	700	834	EXPORTATIONS
88 604	104 857	179 456	202 647	84 687	71 445	70 731	61 788	ENTREES INTER-PROVINCES
247 113	127 917	182 556	167 002	89 666R	44 307R	65 233	27 230	SORTIES INTER-PROVINCES
								INVENTAIRE DE FERMETURE
614 014	599 447	581 671	614 888	626 292	681 857	722 986	921 495	ARRIV. SOC. NON-DECLAR.
314 784	428 756	501 571	379 736	370 288	328 845	414 885	389 083	ARRIV. DES SOC. DECLAR.
321 177	473 383	555 940	399 745	369 732R	364 014R	387 058	432 270	EXPED. AUX SOC. DECLAR.
								PERTES & RECTIFICATIONS
-12 356	8 092	-6 096	845	18 041	2 862	25 832	9 165	AUTO CONSOMMATION
25	23	16	24	17	39	39	30	
565 641	571 042	559 120	597 303	570 493	522 411	594 172	526 138	VENTES INTERIEURES
								VENTES PAR CATEGORIE:
129 064	130 806	129 168	142 421	136 608	120 653	128 716	110 808	SUPER
44 789	45 699	44 503	49 125	46 423	43 037	46 910	48 842	INTERMEDIAIRE
391 788	394 537	385 449	405 757	387 462	358 721	418 546	366 488	ORDINAIRE SANS PLOMB
								ORDINAIRE AVEC PLOMB
515 978R	520 534	509 041	545 088	519 811	476 155	541 057	479 202	VENTES NETTES AU DETAIL
								CARBUREACTEUR-TYPE KERO
94 544	95 991	75 775	50 178	67 712	67 642	64 945	86 428	PRODUCTION
-4 963	-3 812	-12 203	-5 132	1 006	30 105	19 929	-7 559	ECHANGES INTER-PRODUITS
89 581	92 179	63 572	45 046	68 718	97 747	84 874	78 869	PRODUCTION NETTE
								RETOUR POUR ALIMENT.
28 600	48 250						18 200	IMPORTATIONS
13 083	4 028	10 484	17 711	5 813	11 745	6 214	17 146	EXPORTATIONS
75 696	38 710	51 222	8 502	17 110	28 861	35 789	17 493	ENTREES INTER-PROVINCES
								SORTIES INTER-PROVINCES
38 500	58 304	40 705	49 917	51 626	51 479	55 605	85 920	INVENTAIRE DE FERMETURE
36 559	17 385	17 258	12 263	13 609	9 043	19 842	18 777	ARRIV. SOC. NON-DECLAR.
34 545	15 277	17 534	9 328	21 834	9 075	19 477	17 986	ARRIV. DES SOC. DECLAR.
								EXPED. AUX SOC. DECLAR.
- 143	640	-8 898	-1 145	485	292	622	598	PERTES & RECTIFICATIONS
	14		16	14	2	2	12	AUTO CONSOMMATION
77 476	87 397	49 055	49 107	46 988	80 452	50 914	59 591	VENTES INTERIEURES
								CARBUREACTEUR-TYPE NAPHTE
8 114	1 303	5 675	8 092	1 287	1 316	4 345	5 269	PRODUCTION
-45	- 309	-32	-28	-4	-25	187	-30	ECHANGES INTER-PRODUITS
8 869	994	5 643	8 064	1 283	1 291	4 532	5 239	PRODUCTION NETTE
								RETOUR POUR ALIMENT.
2 792	9	1 041	635	3 006		452		IMPORTATIONS
630	2 565	4 028	1 987	2 040	2 614	899	3 878	EXPORTATIONS
								ENTREES INTER-PROVINCES
29 062	22 035	22 192	25 728	21 421	14 222	13 548	29 157	SORTIES INTER-PROVINCES
								INVENTAIRE DE FERMETURE
5 144	1 371	3 946	279	197	1 541	2 179	5 740	ARRIV. SOC. NON-DECLAR.
5 838	497	353	397	444	1 711	2 353	3 432	ARRIV. DES SOC. DECLAR.
								EXPED. AUX SOC. DECLAR.
- 123	- 196	- 171	- 520	- 835	-72	-65	- 249	PERTES & RECTIFICATIONS
			1	1				AUTO CONSOMMATION
7 597	6 535	6 263	3 577	7 143	5 778	4 650	5 027	VENTES INTERIEURES

TABLE 1. SUPPLY AND DISPOSITION OF PETROLEUM PRODUCTS, QUEBEC, MARCH 1992

CUBIC METRES	CUM. 1991	CUM. 1992	YEAR 1991	APR. 1991	MAY 1991	JUNE 1991	JULY 1991	AUG. 1991
	CUM. 1991	CUM. 1992	ANN. 1991	AVR. 1991	MAI 1991	JUIN 1991	JUI. 1991	AOUT 1991
STOVE OIL KEROSENE								
1 PRODUCTION	136 619	216 406	671 445	28 228	36 569	30 273	99 330	59 181
2 INTERPRODUCT TRANSFERS	- 215 095	- 477 263	- 486 999	2 218	-12 092	-12 266	-13 836	-18 987
3 NET PRODUCTION	-78 476	- 260 857	184 446	30 446	24 477	18 007	85 494	40 194
4 TRANSFERS TO REF. FEED.	169		169					
5 IMPORTS	37 841	2 900	198 951				34 763	
6 EXPORTS	13 648	17 263	34 731	1 452	1 961	300		2 317
7 INTERPROVINCIAL -IN-	51 770	196 652	166 594	840	9 150	8 706	- 258	15 667
8 INTERPROVINCIAL -OUT-	32 333	58 647	189 431	3 003	3 340	4 620	18 227	8 950
9 CLOSING INVENTORY	103 110	77 419	282 918	102 203	121 460	134 199	198 058	253 882
10 REC. FROM NON-REP. COS.								
11 REC. FROM REP. COS.	208 118	291 017	683 044	28 111	36 290	20 560	47 641	48 618
12 TO REPORTING COS.	187 478	282 674	705 088	46 154	38 799	28 297	55 358	54 581
13 LOSSES & ADJUSTMENTS	-40 675	-4 280	-38 607	- 706	1 399	-2 270	23 866	-26 491
14 OWN CONSUMPTION	1		15	3	10			1
15 DOMESTIC SALES	73 394	80 907	209 495	10 398	5 151	3 587	6 330	9 297
DIESEL FUEL OIL								
1 PRODUCTION	707 174	617 421	2 948 870	236 791	229 045	257 952	214 133	269 132
2 INTERPRODUCT TRANSFERS	-95 931	-63 673	189 925	-12 934	45 707	55 573	55 913	71 531
3 NET PRODUCTION	611 243	553 748	3 138 795	223 857	274 752	313 525	270 046	340 663
4 TRANSFERS TO REF. FEED.								
5 IMPORTS		500	13 541					13 541
6 EXPORTS	50	24	105 697	64 395	41 252			
7 INTERPROVINCIAL -IN-	42 521	48 883	342 400		68 062	46 917	10 231	11 223
8 INTERPROVINCIAL -OUT-	203 275	63 238	626 404	37 129	60 329	81 728	60 961	20 618
9 CLOSING INVENTORY	347 450	184 941	320 505	263 278	251 936	265 078	220 404	260 673
10 REC. FROM NON-REP. COS.								
11 REC. FROM REP. COS.	455 064	293 375	1 660 222	135 484	165 001	159 069	114 288	105 435
12 TO REPORTING COS.	443 733	346 927	1 787 705	138 044	154 895	194 495	129 081	137 349
13 LOSSES & ADJUSTMENTS	4 117	7 455	1 237	663	1 932	1 206	95	- 367
14 OWN CONSUMPTION	725	797	1 433	168	96	68	39	60
15 DOMESTIC SALES	604 636	613 629	2 807 135	203 114	260 653	228 872	249 063	272 933
LIGHT FUEL OIL (02 & 3)								
1 PRODUCTION	395 145	385 845	1 100 342	19 682	66 393	25 030	77 061	30 269
2 INTERPRODUCT TRANSFERS	307 223	390 142	339 372	16 234	-36 483	-43 142	-18 540	-49 029
3 NET PRODUCTION	702 368	775 987	1 439 714	35 916	29 910	-18 112	58 521	-18 760
4 TRANSFERS TO REF. FEED.								
5 IMPORTS	1 100		1 100					
6 EXPORTS	161 979	56 975	376 126R	26 028	18 244	13 441	25 567	24 598R
7 INTERPROVINCIAL -IN-	241 029	217 325	979 898	28 423	112 779	71 651	72 442	73 028
8 INTERPROVINCIAL -OUT-	39 870	231 573	329 380	4 339	17 059	20 096	63 999	42 192
9 CLOSING INVENTORY	342 579	159 988	312 393	234 906	276 270	267 680	302 359	219 948
10 REC. FROM NON-REP. COS.								
11 REC. FROM REP. COS.	683 324	649 496	1 720 731R	123 373	89 380	65 518	95 302	45 196R
12 TO REPORTING COS.	709 977	638 488	1 684 922	102 429	65 014	53 137	52 680	57 728
13 LOSSES & ADJUSTMENTS	3 523	15 309	11 037	-3 684	3 855	- 533	-1 181	- 444
14 OWN CONSUMPTION	302	258	382	27	5			
15 DOMESTIC SALES	807 084	852 610	1 864 696R	166 246	86 528	41 506	50 521	57 801R
HEAVY FUEL OIL (04,5 & 6)								
1 PRODUCTION	437 905	472 478	1 892 463	135 712	146 929	151 559	172 814	182 217
2 INTERPRODUCT TRANSFERS	44 510	59 775	148 019	8 666	1 568	55 072	-3 513	10 300
3 NET PRODUCTION	482 415	532 253	2 040 482	144 378	148 497	206 631	169 301	192 517
4 TRANSFERS TO REF. FEED.								
5 IMPORTS	46 611	80 397	590 215	70 575	161 371	66 471	69 770	
6 EXPORTS	31 294	156 224	278 699R	7 841	6 447	33 816	24 857	80 475R
7 INTERPROVINCIAL -IN-	23 421	30 953	511 298	18 017	53 255	45 737	31 644	33 457
8 INTERPROVINCIAL -OUT-	42 989	76 018	542 728	33 676	60 260	13 990	86 191	7 155
9 CLOSING INVENTORY	267 071	254 250	349 120	243 041	283 052	340 711	340 812	303 681
10 REC. FROM NON-REP. COS.								
11 REC. FROM REP. COS.	199 232	147 422	729 475R	68 502	80 326	75 552	23 153	36 003
12 TO REPORTING COS.	185 224	134 675	704 080R	62 751	63 320	97 711	28 483	40 043R
13 LOSSES & ADJUSTMENTS	5 539	8 378	19 219	- 355	1 625	1 507	3 427	-94
14 OWN CONSUMPTION	39 321	41 025	134 786	8 076	7 466	5 670	10 829	10 732
15 DOMESTIC SALES	457 882	469 575	2 120 479R	213 513	264 320	184 038	139 980	160 797R

TABLEAU 1. APPROVISIONNEMENT ET UTILISATION, PRODUITS PETROLIERS, QUEBEC, MARS 1992

SEP. 1991	OCT. 1991	NOV. 1991	DEC. 1991	JAN. 1992	FEB. 1992	MAR. 1992	MAR. 1991	
SEP. 1991	OCT. 1991	NOV. 1991	DEC. 1991	JAN. 1992	FEV. 1992	MARS 1992	MARS 1991	METRES CUBES
MAZOUT POUR POELES								
67 985	61 158	68 872	83 230	113 683	82 537	20 186	43 123	PRODUCTION 1
-57 038	-66 861	-54 169	-38 873	- 214 701	- 129 928	- 132 634	-56 394	ECHANGES INTER-PRODUITS 2
10 947	-5 703	14 703	44 357	- 101 018	-47 391	- 112 448	-13 271	PRODUCTION NETTE 3
							169	RETOUR POUR ALIMENT. 4
	45 288	81 059				2 900		IMPORTATIONS 5
2 316	2 460	3 882	6 395	7 148	6 461	3 654	4 442	EXPORTATIONS 6
5 648	35 867	9 862	29 342	37 827	78 102	80 723	428	ENTREES INTER-PROVINCES 7
13 273	6 886	54 505	44 294	6 017	46 878	5 752	7 224	SORTIES INTER-PROVINCES 8
252 660	256 779	261 383	282 918	181 448	121 078	77 419	103 110	INVENTAIRE DE FERMETURE 9
31 622	66 819	111 310	83 955	137 760	84 663	68 594	43 278	ARRIV. SOC. NON-DECLAR. 10
25 003	89 080	123 266	57 072	136 296	94 608	51 770	41 075	ARRIV. DES SOC. DECLAR. 11
								EXPED. AUX SOC. DECLAR. 12
-1 590	11 654	-3 444	- 350	-4 328	1 023	- 975	-20 383	PERTES & RECTIFICATIONS 13
							-15	AUTO CONSOMMATION 14
10 437	28 072	34 121	28 708	30 906	26 774	23 227	15 722	VENTES INTERIEURES 15
CARBURANT DIESEL								
230 894	272 373	307 386	223 990	182 319	195 782	239 320	250 108	PRODUCTION 1
5 042	71 802	28 132	-34 910	-21 267	-4 492	-37 914	-35 781	ECHANGES INTER-PRODUITS 2
235 936	344 175	335 518	189 080	161 052	191 290	201 406	214 327	PRODUCTION NETTE 3
						500		RETOUR POUR ALIMENT. 4
							22	IMPORTATIONS 5
50 003	5 486	28 351	79 606	7 891	9 431	31 561	27 523	EXPORTATIONS 6
27 885	53 312	45 938	35 229	15 843	18 829	28 566	35 886	ENTREES INTER-PROVINCES 7
								SORTIES INTER-PROVINCES 8
266 449	284 403	288 309	320 505	246 213	215 130	184 941	347 450	INVENTAIRE DE FERMETURE 9
113 379	162 051	157 389	93 062	106 297	74 427	112 651	185 969	ARRIV. SOC. NON-DECLAR. 10
112 784	171 602	217 567	88 155	127 848	95 629	123 450	155 581	ARRIV. DES SOC. DECLAR. 11
								EXPED. AUX SOC. DECLAR. 12
1 607	3 578	-1 223	-10 371	7 551	-2 335	2 239	1 755	PERTES & RECTIFICATIONS 13
65	79	77	56	56	256	485	219	AUTO CONSOMMATION 14
251 201	265 187	254 993	216 483	198 222	193 840	221 567	199 030	VENTES INTERIEURES 15
MAZOUT LEGER (NOS 2 & 3)								
59 149	136 876	106 781	183 956	160 093	119 689	106 063	162 209	PRODUCTION 1
45 843	-7 728	28 081	96 913	179 578	105 818	104 746	88 086	ECHANGES INTER-PRODUITS 2
104 992	129 148	134 862	280 869	339 671	225 507	210 809	250 295	PRODUCTION NETTE 3
								RETOUR POUR ALIMENT. 4
								IMPORTATIONS 5
26 031R	27 068R	21 667R	31 503R	27 175	27 200	2 600	32 196	EXPORTATIONS 6
89 240	140 102	53 947	97 257	80 241	55 486	81 598	36 657	ENTREES INTER-PROVINCES 7
17 961	39 354	68 928	15 582	171 459	46 020	14 094	7 278	SORTIES INTER-PROVINCES 8
265 834	330 070	270 558	312 393	251 978	192 365	159 988	342 579	INVENTAIRE DE FERMETURE 9
112 794	107 075	188 860	209 909	269 255	216 712	163 529	230 271	ARRIV. SOC. NON-DECLAR. 10
102 199	107 141	217 383	217 234	259 612	193 543	185 333	248 373	ARRIV. DES SOC. DECLAR. 11
								EXPED. AUX SOC. DECLAR. 12
- 654	1 182	-1 171	10 144	4 481	874	9 954	-2 590	PERTES & RECTIFICATIONS 13
1	8	11	28	13	124	121	50	AUTO CONSOMMATION 14
115 602R	137 336R	130 363R	271 709R	286 842	289 557	276 211	227 275	VENTES INTERIEURES 15
MAZOUT LOURD (NOS 4, 5 & 6)								
151 685	190 099	144 777	178 766	161 227	140 242	171 009	167 822	PRODUCTION 1
3 560	8 487	41 936	-22 567	56 345	1 555	1 875	31 581	ECHANGES INTER-PRODUITS 2
155 245	198 586	186 713	156 199	217 572	141 797	172 884	199 403	PRODUCTION NETTE 3
								RETOUR POUR ALIMENT. 4
		25 438	81 710	31 997		48 400		IMPORTATIONS 5
68 269	45 911R	23 606R	11 427R	52 824	62 207	41 193	8 818	EXPORTATIONS 6
13 025R	103 110	96 915	63 952		16 161	14 792	8 106	ENTREES INTER-PROVINCES 7
41 790	62 020	55 043	157 291	41 681	10 174	24 163	3 552	SORTIES INTER-PROVINCES 8
24 113								INVENTAIRE DE FERMETURE 9
378 260	391 326	419 806	349 120	278 855	223 462	254 250	267 071	ARRIV. SOC. NON-DECLAR. 10
74 039R	67 068	52 663	52 937	34 411	49 740	63 271	67 474	ARRIV. DES SOC. DECLAR. 11
68 708	63 992R	31 790	62 058R	53 024	27 031	54 620	58 081	EXPED. AUX SOC. DECLAR. 12
								PERTES & RECTIFICATIONS 13
-4 349	8 460	1 825	1 634	2 853	2 948	2 577	1 337	AUTO CONSOMMATION 14
9 775	14 471	13 764	14 682	16 117	10 891	14 017	11 511	
153 492R	160 844R	207 221R	178 392R	187 746	149 840	131 989	162 684	VENTES INTERIEURES 15

TABLE 1. SUPPLY AND DISPOSITION OF PETROLEUM PRODUCTS, QUEBEC, MARCH 1992

CUBIC METRES	CUM. 1991	CUM. 1992	YEAR 1991	APR. 1991	MAY 1991	JUNE 1991	JULY 1991	AUG. 1991
	CUM. 1991	CUM. 1992	ANN. 1991	AVR. 1991	MAI 1991	JUIN 1991	JUI. 1991	AOUT 1991
ASPHALT								
1 PRODUCTION	39 960	31 538	729 765	33 411	98 401	112 066	104 461	131 546
2 INTERPRODUCT TRANSFERS	-68	9 493	17 053		-34		36	
5 IMPORTS	300	200	173 183R	13 718	26 181	14 423R	28 250R	26 712R
6 EXPORTS	85		50 357	613	4 466	5 736	11 251	8 885
7 INTERPROVINCIAL -IN-	4 641	10 930	14 901		1 357	6	62	1 284
8 INTERPROVINCIAL -OUT-	9 749	4 231	180 529	8 975	19 989	14 167	36 814	41 183
9 CLOSING INVENTORY	53 547	61 957	57 620	55 687	101 980	116 905	101 394	94 884
10 REC. FROM NON-REP. COS.								
11 REC. FROM REP. COS.	2 116	683	87 004	1 218	13 236	11 048	12 505	12 478
12 TO REPORTING COS.	2 640	711	91 012	1 068	13 637	14 112	12 384	12 443
13 LOSSES & ADJUSTMENTS	3 786	9 572	777	-24	434	-1 824	9 171	-5 141
14 OWN CONSUMPTION			9					
15 DOMESTIC SALES	41 791	33 993	706 251R	35 575	54 322	90 427R	91 205R	121 160R
COKE								
1 PRODUCTION	21 176	19 214	73 055	7 401		3 451	7 098	7 113
2 INTERPRODUCT TRANSFERS	-22		-22					
5 IMPORTS	87 800	88 100	487 600	59 300	39 600	17 300	63 500	50 900
6 EXPORTS								
7 INTERPROVINCIAL -IN-	6 774	3 370	22 422	2 723	2 628	3 008	4 263	
8 INTERPROVINCIAL -OUT-		183	51					51
9 CLOSING INVENTORY	1 709	515	928	1 710	1 707	1 565	1 276	1 022
10 REC. FROM NON-REP. COS.								
11 REC. FROM REP. COS.								
12 TO REPORTING COS.								
13 LOSSES & ADJUSTMENTS		1	651			-1	652	2
14 OWN CONSUMPTION	21 176	18 035	73 040	7 401		3 451	7 098	7 098
15 DOMESTIC SALES	94 625	92 878	510 167	62 022	42 231	20 451	67 400	51 116
LUBE OILS & GREASES								
1 PRODUCTION	33 644	36 563	131 279	10 168	10 966	9 171	8 917	11 080
2 INTERPRODUCT TRANSFERS	-1 154	-9 940	- 867	133	82	-1 053	-65	713
4 TRANSFERS TO REF. FEED.								
5 IMPORTS	3 042	3 701	18 379	8 355	738	1 437	672	654
6 EXPORTS	634	1 392	3 642	378	315	206	414	250
7 INTERPROVINCIAL -IN-	19 806	39 569	88 537	3 430	8 510	8 070	8 450	9 513
8 INTERPROVINCIAL -OUT-	24 969	30 730	108 901	13 031	9 805	8 701	9 832	10 049
9 CLOSING INVENTORY	45 274	42 099	43 643	41 223	42 552	40 976	39 676	41 364
10 REC. FROM NON-REP. COS.	1 641	3 762	11 517	831	729	854	2 041	1 624
11 REC. FROM REP. COS.	2 674	5 135	19 778	752	1 074	1 316	3 422	1 497
12 TO REPORTING COS.	411	5 583	11 512	22	94	87	271	1 378
13 LOSSES & ADJUSTMENTS	-2 537	242	-3 933	70	130	- 247	- 308	- 218
14 OWN CONSUMPTION	457	438	1 840	16	8	166	275	193
15 DOMESTIC SALES	29 265	41 949	141 838	14 203	10 418	12 458	14 253	11 741
STILL GAS								
1 PRODUCTION	162 434	183 563	637 838	36 192	46 532	57 219	52 158	57 951
2 INTERPRODUCT TRANSFERS								
9 CLOSING INVENTORY								
11 REC. FROM REP. COS.								
12 TO REPORTING COS.								
13 LOSSES & ADJUSTMENTS								
14 OWN CONSUMPTION	162 434	183 563	637 838	36 192	46 532	57 219	52 158	57 951
15 DOMESTIC SALES								
OTHER PRODUCTS								
1 PRODUCTION	52 428	116 627	391 614	69 334	50 476	13 347	47 786	47 081
2 INTERPRODUCT TRANSFERS	-9 746	69 044	- 113 209	-8 851	668	-49 944	8 665	6 806
4 TRANSFERS TO REF. FEED.	211 666	307 871	1 122 217	51 514	62 658	190 657	139 259	126 741
5 IMPORTS	99 128	273 579	523 760			59 073	110 309	42 469
6 EXPORTS		602	38 880					38 652
7 INTERPROVINCIAL -IN-	7 194	6 315	122 496	5 846	4 311	12 360	19 499	12 179
8 INTERPROVINCIAL -OUT-	9 404	86 793	46 929	2 808	4 442	3 039	3 899	10 897
9 CLOSING INVENTORY	288 273	430 963	313 393	343 366	440 625	330 395	397 780	309 354
10 REC. FROM NON-REP. COS.	96 376	53 439	384 821	52 584	106 776	54 256	28 305	4 567
11 REC. FROM REP. COS.	5 573	4 943	78 009	2 335	25 005	12 013	21 170	3 900
12 TO REPORTING COS.	7 170	4 322	85 230	7 014	26 213	14 276	16 927	3 534
13 LOSSES & ADJUSTMENTS	-2 197	464	-4 846	4 299	-4 011	-1 168	-1 311	752
14 OWN CONSUMPTION								
15 DOMESTIC SALES	17 687	6 325	66 738	520	675	4 531	9 575	24 852

TABLEAU 1. APPROVISIONNEMENT ET UTILISATION, PRODUITS PETROLIERS, QUEBEC, MARS 1992

SEP. 1991	OCT. 1991	NOV. 1991	DEC. 1991	JAN. 1992	FEB. 1992	MAR. 1992	MAR. 1991	
SEP. 1991	OCT. 1991	NOV. 1991	DEC. 1991	JAN. 1992	FEV. 1992	MARS 1992	MARS 1991	METRES CUBES
								ASPHALTE
99 622	66 656	31 586	12 056	8 562	13 227	9 749	10 670	PRODUCTION 1
17 571	-23		- 429	10 000	-33	- 474	-60	ECHANGES INTER-PRODUITS 2
11 978R	50 456R		1 165		200			IMPORTATIONS 5
9 134	8 306	1 881	7 101	32	10 898		20	EXPORTATIONS 6
450			14 393	1 896	2 335		2 321	ENTREES INTER-PROVINCES 7
15 293	11 833	8 133	57 620	69 664	70 607	61 957	53 547	SORTIES INTER-PROVINCES 8
105 072	93 033	61 529	2 235	427	222	34	1 325	INVENTAIRE DE FERMETURE 9
10 775	7 624	13 769	3 492	551		160	1 613	ARRIV. SOC. NON-DECLAR. 10
10 379	7 624	13 233						ARRIV. DES SOC. DECLAR. 11
-3 320	5 152	-6 889	- 568	-1 513	11 182	-97	4	EXPED. AUX SOC. DECLAR. 12
9								PERTES & RECTIFICATIONS 13
								AUTO CONSOMMATION 14
98 713R	103 837R	60 501	8 720	6 043	10 054	17 896	14 977	VENTES INTERIEURES 15
								COKE
6 987	6 850	6 407	6 572	6 239	6 439	6 536	7 789	PRODUCTION 1
								ECHANGES INTER-PRODUITS 2
59 400	20 200	48 800	40 800	22 200	46 100	19 800	40 600	IMPORTATIONS 5
1 518	335	58	1 115	1 863	1 358	149	2 146	EXPORTATIONS 6
				183				ENTREES INTER-PROVINCES 7
928	928	928	928	928	644	515	1 709	SORTIES INTER-PROVINCES 8
								INVENTAIRE DE FERMETURE 9
								ARRIV. SOC. NON-DECLAR. 10
								ARRIV. DES SOC. DECLAR. 11
								EXPED. AUX SOC. DECLAR. 12
-2						1		PERTES & RECTIFICATIONS 13
6 987	6 850	6 407	6 572	6 239	5 499	6 297	7 789	AUTO CONSOMMATION 14
61 014	20 535	48 858	41 915	23 880	48 682	20 316	42 601	VENTES INTERIEURES 15
								HUILES & GRAISSES LUBRIF.
14 121	11 594	8 230	13 388	8 711	14 034	13 818	11 618	PRODUCTION 1
164	162	164	-13	-9 975	52	-17	- 216	ECHANGES INTER-PRODUITS 2
747	735	1 378	621	1 221	1 046	1 434	1 969	RETOUR POUR ALIMENT. 4
360	308	428	349	281	687	424	93	IMPORTATIONS 5
7 657	9 444	7 599	6 058	26 028	7 011	6 530	5 692	EXPORTATIONS 6
8 569	8 740	7 523	7 682	9 519	8 883	12 328	7 688	ENTREES INTER-PROVINCES 7
								SORTIES INTER-PROVINCES 8
45 132	44 208	39 767	43 643	40 662	43 853	42 099	45 274	INVENTAIRE DE FERMETURE 9
1 231	514	1 218	834	1 087	1 052	1 623	631	ARRIV. SOC. NON-DECLAR. 10
2 214	2 244	2 404	2 181	1 964	1 539	1 632	1	ARRIV. DES SOC. DECLAR. 11
2 306	2 656	2 423	1 864	1 807	1 590	2 186		EXPED. AUX SOC. DECLAR. 12
-1 144	68	1 311	-1 058	72	- 175	345	- 255	PERTES & RECTIFICATIONS 13
171	181	164	209	143	138	157	158	AUTO CONSOMMATION 14
12 104	13 664	13 585	10 147	20 195	10 420	11 334	10 138	VENTES INTERIEURES 15
								GAZ DE DISTILLATION
57 309	55 701	54 157	58 185	61 593	59 888	62 082	58 051	PRODUCTION 1
								ECHANGES INTER-PRODUITS 2
								INVENTAIRE DE FERMETURE 9
								ARRIV. DES SOC. DECLAR. 11
								EXPED. AUX SOC. DECLAR. 12
57 309	55 701	54 157	58 185	61 593	59 888	62 082	58 051	PERTES & RECTIFICATIONS 13
								AUTO CONSOMMATION 14
								VENTES INTERIEURES 15
								AUTRES PRODUITS
15 160	45 362	26 451	24 189	40 950	30 765	44 912	15 144	PRODUCTION 1
-17 707	433	-40 104	-3 429	849	372	67 823	-21 251	ECHANGES INTER-PRODUITS 2
77 053	130 659	72 605	59 405	55 501	68 559	183 811	131 541	RETOUR POUR ALIMENT. 4
52 524	101 567	58 690	228	39 927	56 145	177 507	99 128	IMPORTATIONS 5
				155	77	370		EXPORTATIONS 6
23 198	15 663	5 484	16 762	2 118	2 430	1 767	319	ENTREES INTER-PROVINCES 7
2 641	4 027	3 189	2 583	3 169	7 840	75 784	2 891	SORTIES INTER-PROVINCES 8
302 259	354 514	336 525	313 393	344 518	357 881	430 963	288 273	INVENTAIRE DE FERMETURE 9
5 165	28 401	6 955	1 436	7 851	4 666	40 922	20 178	ARRIV. SOC. NON-DECLAR. 10
1 701	4 450	328	1 534	2 012	1 586	1 345	1 121	ARRIV. DES SOC. DECLAR. 11
373	8 667	441	615	2 621	1 094	607	1 342	EXPED. AUX SOC. DECLAR. 12
- 819	44	- 829	394	701	-22	- 215	2 506	PERTES & RECTIFICATIONS 13
								AUTO CONSOMMATION 14
7 888	224	387	399	435	5 053	837	7 922	VENTES INTERIEURES 15

TABLE 1. SUPPLY AND DISPOSITION OF PETROLEUM PRODUCTS, ONTARIO, MARCH 1992

CUBIC METRES	CUM. 1991	CUM. 1992	YEAR 1991	APR. 1991	MAY 1991	JUNE 1991	JULY 1991	AUG. 1991
	CUM. 1991	CUM. 1992	ANN. 1991	AVR. 1991	MAY 1991	JUN 1991	JUL. 1991	AOUT 1991
1 DOMESTIC CRUDE AND EQUIVALENT RECEIVED	5 710 379	6 114 938	24 479 945	1 766 233	2 142 583	2 211 240	2 112 371	2 137 108
A WESTERN CANADA	5 647 426	6 058 623	24 244 696	1 745 798	2 120 638	2 191 553	2 093 476	2 118 285
B EASTERN CANADA	62 953	56 315	235 249	20 435	21 945	19 687	18 895	18 823
2 TOTAL IMPORTS OF CRUDE AND EQUIV.	60 434	22 550	192 151	17 474	6 761	2 388	5 671	17 561
A ALGERIA								
B IRAN								
C IRAQ								
D KUWAIT								
E LIBYA								
F MEXICO								
G NIGERIA								
H NORWAY								
I SAUDI ARABIA								
J UNITED ARAB EMIRATES								
K UNITED KINGDOM								
L UNITED STATES	60 434	22 550	192 151	17 474	6 761	2 388	5 671	17 561
M VENEZUELA								
N OTHERS								
3 TOTAL CRUDE AND EQUIV. RECEIVED BY REFS (1+2)	5 770 813	6 137 488	24 672 096	1 783 707	2 149 344	2 213 628	2 118 042	2 154 669
A BY PIPELINE	5 707 860	6 081 173	24 436 847	1 763 272	2 127 399	2 193 941	2 099 147	2 135 846
B BY OTHER MEANS	62 953	56 315	235 249	20 435	21 945	19 687	18 895	18 823
4 OPENING INVENTORY CRUDE	611 449	648 194	611 449	483 357	410 715	596 959	574 523	524 143
5 CLOSING INVENTORY CRUDE	483 357	557 950	648 194	410 715	596 959	574 523	524 143	574 800
6 LOSSES & ADJUSTMENTS	-4 823	-1 792	-4 399	2	-1 862	1	60	2 510
7 CRUDE & EQUIV. CHARGED	5 903 728	6 229 524	24 639 750	1 856 347	1 964 962	2 236 063	2 168 362	2 101 502
A CONVENTIONAL CRUDE LIGHT	4 412 354	4 583 339	18 202 656	1 452 683	1 476 016	1 585 228	1 614 591	1 515 411
B CONVENTIONAL CRUDE HEAVY	552 472	557 900	2 634 515	123 816	236 410	322 120	256 136	244 286
C SYNTHETIC CRUDE OIL	711 276	789 528	2 789 932	206 336	153 805	239 929	202 949	254 770
D CRUDE BITUMEN								
E CONDENSATE & PENTANES	227 626	298 757	1 012 647	73 512	98 731	88 786	94 686	87 035
8 OTHER MATERIALS CHARGED	1 079 371	1 119 120	4 400 458	422 826	411 723	353 762	435 340	372 254
A CRUDE TOPS	150 876	175 009	988 267	46 960	97 485	58 384	144 738	144 294
B CRUDE BOTTOMS	187 702	105 381	647 018	102 167	71 754	47 199	71 649	28 501
C LPG'S	184 832	401 415	892 863	81 722	86 063	63 337	85 817	117 409
D NATURAL GAS	16 484	12 642	55 941	5 387	4 413	4 357	4 000	5 000
E LUBES FOR REPROCESSING	74 153	52 962	267 864	24 573	15 975	12 596	9 075	23 761
F OTHER FEEDSTOCKS	465 324	371 711	1 548 505	162 017	136 033	167 889	120 061	53 289
9 TOTAL FEED CHARGED (7+8)	6 983 099	7 348 644	29 040 208	2 279 173	2 376 685	2 589 825	2 603 702	2 473 756
10 REFINERY LOSSES	- 267 291	- 314 043	-1 007 566	-35 962	- 118 709	-86 507	-94 306	-62 147
TOTAL, ALL PRODUCTS								
1 REFINERY PRODUCTION	7 250 390	7 662 687	30 047 774	2 315 135	2 495 394	2 676 332	2 698 008	2 535 903
4 TRANSFERS TO REFINERY FEEDSTOCKS	1 079 371	1 119 120	4 400 458	422 826	411 723	353 762	435 340	372 254
5 IMPORTS	142 105	123 025	972 499R	41 872	86 968	145 298	73 907	77 204
6 EXPORTS	750 378	578 976	3 438 907R	352 932	359 876	317 696	180 050	265 589R
7 INTERPROVINCIAL -IN-	1 067 322	1 168 181	4 975 090R	192 473	321 065	417 103	535 315	472 757R
8 INTERPROVINCIAL -OUT-	492 719	707 239	2 854 183	77 170	275 546	212 901	168 654	167 093
9 CLOSING INVENTORY	3 294 740	2 707 526	2 855 887	2 968 055	2 694 658	2 826 633	2 856 183	3 047 095
10 REC. FROM NON-REP. COS.	246 006	422 801	1 224 942	116 236	158 709	105 704	118 948	135 945
11 REC. FROM REP. COS.	3 005 966	2 695 611	11 734 023R	939 586	1 008 196	851 143	907 894	1 091 466R
12 DEL. TO REPORTING COS.	3 050 391	2 695 369	11 287 123R	862 781	885 518	799 112	949 127	957 069R
13 LOSSES & ADJUSTMENTS	-53 225	85 649	- 169 680R	-28 304	-37 662	-7 391	21 422	4 036R
14 OWN CONSUMPTION	555 475	602 977	2 151 915	149 778	186 093	184 630	192 361	181 515
15 DOMESTIC SALES	6 113 814	6 431 336	25 707 409R	2 094 804	2 262 635	2 202 895	2 357 568	2 174 807R

TABLEAU 1. APPROVISIONNEMENT ET UTILISATION, PRODUITS PETROLIERS, ONTARIO, MARS 1992

SEP. 1991	OCT. 1991	NOV. 1991	DEC. 1991	JAN. 1992	FEB. 1992	MAR. 1992	MAR. 1991	
SEP. 1991	OCT. 1991	NOV. 1991	DEC. 1991	JAN. 1992	FEV. 1992	MARS 1992	MARS 1991	METRES CUBES
1 996 419	2 163 180	2 160 909	2 079 523	2 179 484R	1 952 625R	1 982 829	1 848 299	ARRIVAGES DE PETROLE BRUT & EQUIV. DOMESTIQUE 1
1 978 978	2 143 977	2 143 260	2 061 305	2 161 034R	1 934 169R	1 963 420	1 826 359	DE L'OUEST DU CANADA A
17 441	19 203	17 649	18 218	18 450	18 456	19 409	21 940	DE L'EST DU CANADA B
68 200	4 642	4 131	4 889	4 757	4 442	13 351	16 639	TOTAL DES IMPORTATIONS DE BRUT ET D'EQUIVALENTE 2
								ALGERIE A
								IRAN B
								IRAQ C
								KOWEIT D
								LYBIE E
								MEXIQUE F
								NIGERIA G
								NORVEGE H
								ARABIE SAOUDITE I
								EMIRATES ARABES UNIS J
								ROYAUME-UNI K
								ETATS UNIS L
								VENEZUELA M
								AUTRES N
2 064 619	2 167 822	2 165 040	2 084 412	2 184 241R	1 957 067R	1 996 180	1 864 938	TOTAL ARRIV. DE BRUT ET 3
2 047 178	2 148 619	2 147 391	2 066 194	2 165 791R	1 938 611R	1 976 771	1 842 998	EQUIV. AUX RAFFS. (1+2)
17 441	19 203	17 649	18 218	18 450	18 456	19 409	21 940	PAR PIPE-LINE A
								PAR D'AUTRES MOYENS B
574 800	673 162	689 380	713 120	648 194	671 049	622 618	563 840	STOCKS DE BRUT - DEBUT 4
673 162	689 380	713 120	648 194	671 049	622 618	557 950	483 357	STOCKS DE BRUT - FIN 5
821	- 644	378	- 842	-3 772	3 350	-1 350	- 503	PERTES ET RECTIFICATIONS 6
1 965 436	2 152 248	2 140 922	2 150 180	2 165 158R	2 002 168R	2 062 198	1 945 924	BRUT & EQUIV. INTRODUIT 7
1 460 370	1 559 611	1 626 274	1 500 118	1 609 288R	1 441 104R	1 532 947	1 438 167	BRUT CONVENTIONEL LEGER A
248 580	251 734	172 174	226 787	153 692	195 127	209 081	181 088	BRUT CONVENTIONEL LOURD B
256 486	245 430	230 371	288 580	276 390	270 315	242 823	253 380	PETROLE BRUT SYNTHETIQUE C
	95 473	112 103	134 695	125 788	95 622	77 347	73 289	PETROLE BITUMINEUX LOURD D
								CONDENSATS ET PENTANES E
245 579	374 770	319 872	384 961	388 766R	351 169R	379 185	349 659	AUTRES MAT. UTILISEES 8
73 369	111 448	81 345	79 368	60 136R	50 014R	64 859	43 699	PRODUITS DE DECONTAMINATION A
45 705	10 733	19 829	61 779	35 490	41 130	28 761	68 039	RESIDUS DE BRUT B
17 738	84 476	95 130	76 339	125 399	130 047	145 969	63 189	GAZ C
3 617	5 093	3 810	3 780	4 450	3 842	4 350	4 768	GAZ NATUREL D
27 683	43 134	18 349	18 565	14 973	16 300	21 689	17 546	LUBRIFIANTS RECYCLABLES E
77 467	119 886	101 409	145 130	148 318	109 836	113 557	152 418	AUTRES CHARGES D'ALIMEN. F
2 211 015	2 527 018	2 460 794	2 535 141	2 553 924	2 353 337	2 441 383	2 295 583	TOTAL ALIMENTATION(7+8) 9
-97 480	-77 629	-73 564	-93 971	- 122 530	-93 494	-98 019	-94 466	PERTES EN RAFFINERIE 10
2 308 495	2 604 647	2 534 358	2 629 112	2 676 454	2 446 831	2 539 402	2 390 049	TOTAL, TOUS LES PRODUITS PROD. DES RAFFINERIES 1
								RETOUR POUR ALIMENTATION 4
								DES RAFFINERIES
245 579	374 770	319 872	384 961	388 766R	351 169R	379 185	349 659	IMPORTATIONS 5
148 060	72 831	80 897	103 357	44 412	25 876	52 737	19 920	EXPORTATIONS 6
198 071R	298 290R	318 239R	397 786R	174 223	174 924	229 829	291 553	ENTREES INTER-PROVINCES 7
430 884	465 626	619 484	453 061	480 672	320 831	366 678	244 064	SORTIES INTER-PROVINCES 8
187 889	392 622	435 732	443 857	248 360	228 979	229 900	108 693	
3 277 506	3 204 856	3 225 223	2 855 887	2 956 964	2 906 717R	2 707 526	3 294 740	INVENTAIRE DE FERMETURE 9
38 286	86 733	127 075	91 300	166 345	137 212	119 244	84 945	ARRIV. SOC. NON-DECLAR. 10
861 529R	1 026 332R	997 708R	1 044 203R	1 016 757R	834 493R	844 361	866 921	ARRIV. DES SOC. DECLAR. 11
857 319R	953 286	972 151	1 000 369R	1 006 793R	823 596R	864 980	875 825	EXPED. AUX SOC. DECLAR. 12
-65 589R	-43 234R	4 517	35 750	58 960	12 515	14 174	25 196	PERTES & RECTIFICATIONS 13
141 809	167 436	174 991	217 827	197 262	194 006	211 709	199 975	AUTO CONSOMMATION 14
1 991 765R	2 185 649R	2 113 653R	2 209 819R	2 209 199R	2 030 301	2 191 836	2 003 178	VENTES INTERIEURES 15

TABLE 1. SUPPLY AND DISPOSITION OF PETROLEUM PRODUCTS, ONTARIO, MARCH 1992

CUBIC METRES	CUM. 1991	CUM. 1992	YEAR 1991	APR. 1991	MAY 1991	JUNE 1991	JULY 1991	AUG. 1991
	CUM. 1991	CUM. 1992	ANN. 1991	AVR. 1991	MAI 1991	JUIN 1991	JUI. 1991	AOUT 1991
PROPANE & PROPANE MIXES								
1 PRODUCTION	115 853	131 078	429 519	27 364	38 319	49 706	35 067	29 318
2 INTERPRODUCT TRANSFERS	-8 032	-41 373	-29 155	-1 153	-5 998	8 790	359	-1 322
A. OF WHICH TO PETROCHEMS								
3 NET PRODUCTION	107 821	89 705	400 364	26 211	32 321	58 496	35 426	27 996
4 TRANSFERS TO REF. FEED.	125 753	170 430	473 112	60 100	55 931	18 748	22 023	48 800
5 IMPORTS								
6 EXPORTS	273	36	14 612			10 472	1 063	2 125
7 INTERPROVINCIAL -IN-	1 867	36 015	44 101	155	1 071	2 345		526
8 INTERPROVINCIAL -OUT-	815		9 459	469	1 603	1 290	1 215	479
9 CLOSING INVENTORY	58 449	62 146	70 904	61 679	47 330	73 545	68 101	69 812
10 REC. FROM NON-REP. COS.	109 160	143 198	450 611	61 392	55 931	28 362	27 907	47 896
11 REC. FROM REP. COS.	5 439	6 115	25 635	4 416	3 508	1 952	692	1 321
12 TO REPORTING COS.	6 573	6 388	24 383	4 999		1 034	692	987
13 LOSSES & ADJUSTMENTS	-6 241	9 927	- 227	-3 222	2 432	-31	290	-1 231
14 OWN CONSUMPTION	60	112	492	1				
15 DOMESTIC SALES	161 189	96 898	450 560	26 597	45 840	33 427	44 186	24 868
16 TOTAL EXPORT(N.E.B.145)	412 324		566 931R	37 349R	58 358R	58 900R		
BUTANE & BUTANE MIXES								
1 PRODUCTION	133 678	128 716	534 773	64 018	59 574	54 977	49 545	39 502
2 INTERPRODUCT TRANSFERS	-79 968	-97 108	- 428 122	-22 034	-13 927	-20 632	-26 724	-12 573
A. OF WHICH TO PETROCHEMS								
3 NET PRODUCTION	53 710	31 608	106 651	41 984	45 647	34 345	22 821	26 929
4 TRANSFERS TO REF. FEED.	59 079	230 985	419 751	21 622	30 132	44 589	63 794	68 609
5 IMPORTS			333					
6 EXPORTS	1 538		10 974			3 991	2 000	3 148
7 INTERPROVINCIAL -IN-	24 063	21 136	101 347	9 218	5 139	4 243	3 344	2 227
8 INTERPROVINCIAL -OUT-		469						
9 CLOSING INVENTORY	22 539	1 279	6 542	60 750	98 508	107 006	110 501	113 181
10 REC. FROM NON-REP. COS.	66 329	218 144	450 446	28 532	32 192	47 987	62 813	69 118
11 REC. FROM REP. COS.			262					
12 TO REPORTING COS.								
13 LOSSES & ADJUSTMENTS	107	1 725	-1 290	47	- 501	- 262	174	665
14 OWN CONSUMPTION	5 002		5 002					
15 DOMESTIC SALES	102 766	42 972	264 465	19 854	15 589	29 759	19 515	23 172
16 TOTAL EXPORT(N.E.B.145)	436 087		643 597R	62 118R	63 563R	81 829R		
PETRO-CHEM FEEDSTOCKS								
1 PRODUCTION	1 175 837	1 180 884	4 409 419	386 035	433 243	382 955	357 329	377 791
2 INTERPRODUCT TRANSFERS	-50 466	- 110 736	- 264 447	-14 196	-10 933	-14 592	36 337	-40 705
A. OF WHICH ENERGY BACKFLOWS								
3 NET PRODUCTION	1 125 371	1 070 148	4 144 972	371 839	422 310	368 363	393 666	337 086
4 TRANSFERS TO REF. FEED.	358 928	177 271	1 079 160	134 621	128 215	137 288	84 781	27 417
5 IMPORTS	4 528	13 705	61 013	3 700	20 022	18 706		24
6 EXPORTS	91 267	124 566	468 928	59 905	52 029	49 158	20 554	22 961
7 INTERPROVINCIAL -IN-	23	18 274	34 353	409		61		
8 INTERPROVINCIAL -OUT-	1 703		4 976		1 380		465	843
9 CLOSING INVENTORY	227 494	171 314	185 779	176 225	174 276	163 019	159 564	188 000
10 REC. FROM NON-REP. COS.	1 204		30 169	1 205	7 466		2 470	
11 REC. FROM REP. COS.	390 269	308 364	1 177 659	119 271	112 580	79 356	73 858	67 040
12 TO REPORTING COS.	313 538	314 634	1 087 048	111 489	107 072	65 947	63 587	73 427
13 LOSSES & ADJUSTMENTS	3 750	63	-3 003	-3 638	-4 262	27	3	104
14 OWN CONSUMPTION			4 019					4 010
15 DOMESTIC SALES	740 425	808 422	2 836 969	245 316	279 893	225 323	304 059	246 952
NAPHTHA SPECIALTIES								
1 PRODUCTION	72 820	77 064	297 972	18 840	29 923	24 999	28 550	26 018
2 INTERPRODUCT TRANSFERS	-54	2 598	-23 968	-1 930	624	-6 153	-1 116	794
3 NET PRODUCTION	72 766	79 662	274 004	16 910	30 547	18 846	27 434	26 812
4 TRANSFERS TO REF. FEED.								
5 IMPORTS	655	1 040	2 532	162	206	266	161	172
6 EXPORTS	14 611	20 093	81 970	7 545	4 848	10 770	8 543	9 708
7 INTERPROVINCIAL -IN-	3 982	12	12 127	290	535	849	318	1 296
8 INTERPROVINCIAL -OUT-	2 304	4 502	11 144	675	2 707	1 552	430	1 079
9 CLOSING INVENTORY	87 132	64 404	52 084	74 229	75 517	59 683	60 029	56 061
10 REC. FROM NON-REP. COS.	68	1 257	1 266	91	35	18	113	311
11 REC. FROM REP. COS.	322	275	328	1				
12 TO REPORTING COS.	32	5	201		1	2	4	2
13 LOSSES & ADJUSTMENTS	1 984	1 045	5 696	514	609	503	111	1 036
14 OWN CONSUMPTION	26		117	64	20	6		1
15 DOMESTIC SALES	36 983	44 281	204 324	21 559	21 850	22 980	18 592	20 733

TABLEAU 1. APPROVISIONNEMENT ET UTILISATION, PRODUITS PETROLIERS, ONTARIO, MARS 1992

SEP. 1991	OCT. 1991	NOV. 1991	DEC. 1991	JAN. 1992	FEB. 1992	MAR. 1992	MAR. 1991	METRES CUBES
SEP. 1991	OCT. 1991	NOV. 1991	DEC. 1991	JAN. 1992	FEV. 1992	MARS 1992	MARS 1991	
								PROPANE & MEL DE PROPANE
23 225	31 175	35 883	43 609	44 517	40 736	45 825	36 930	PRODUCTION
17 560	-15	-39 344		-4 940	-30 877	-5 556	-15 487	ECHANGES INTER-PRODUITS
40 785	31 160	-3 461	43 609	39 577	9 859	40 269	21 443	PORTION POUR PETROCHIM. A.
	45 941	61 657	34 159	42 966	58 958	68 506	42 576	PRODUCTION NETTE
417	262				36		133	RETOUR POUR ALIMENT.
1 667	2 810	31 298	2 362	2 332	26 064	7 619	532	IMPORTATIONS
2 190	757		641				539	EXPORTATIONS
86 492	89 591	78 783	70 904	64 541	59 570	62 146	58 449	ENTREES INTER-PROVINCES
4 513	43 831	51 784	19 835	28 588	49 389	65 221	40 867	SORTIES INTER-PROVINCES
2 554	2 742	2 256	755	1 937	1 751	2 427	2 766	INVENTAIRE DE FERMETURE
2 550	2 814	2 608	752	1 923	2 142	2 523	2 388	ARRIV. SOC. NON-DECLAR.
- 612	45	44	8 299	2 553	- 389	7 763	-3 984	ARRIV. DES SOC. DECLAR.
	19	319	93	112				EXPED. AUX SOC. DECLAR.
28 294	27 606	28 057	30 496	31 443	31 287	34 168	32 351	PERTES & RECTIFICATIONS
								AUTO CONSOMMATION
							125 656	VENTES INTERIEURES
								TOTAL EXPORT(O.N.E.145)
								BUTANE ET MEL DE BUTANE
29 287	11 470	27 187	65 535	34 292	47 194	47 230	44 843	PRODUCTION
-22 268	-7 007	- 140 637	-82 352	-42 270	-31 521	-23 317	-26 910	ECHANGES INTER-PRODUITS
7 019	4 463	- 113 450	-16 817	-7 978	15 673	23 913	17 933	PORTION POUR PETROCHIM. A.
17 738	38 535	33 473	42 180	82 433	71 089	77 463	20 613	PRODUCTION NETTE
333		297						RETOUR POUR ALIMENT.
8 251	10 721	23 632	10 509	469	15 462	5 674	10 158	IMPORTATIONS
								EXPORTATIONS
115 412	107 151	25 719	6 542	8 021	36 687	1 279	22 539	ENTREES INTER-PROVINCES
18 472	26 871	55 566	42 566	102 901	74 422	40 821	23 950	SORTIES INTER-PROVINCES
		262						INVENTAIRE DE FERMETURE
-1 878	48	- 210	520	-1 289	-5 603	8 617	82	ARRIV. SOC. NON-DECLAR.
								ARRIV. DES SOC. DECLAR.
15 984	11 733	13 358	12 735	11 831	11 405	19 736	43 522	EXPED. AUX SOC. DECLAR.
								PERTES & RECTIFICATIONS
								AUTO CONSOMMATION
								VENTES INTERIEURES
							104 106	TOTAL EXPORT(O.N.E.145)
								CHARGES PETROCHIMIQUES
179 673	329 336	366 239	420 981	426 649	378 350	375 885	379 269	PRODUCTION
-72 451	-42 738	-19 461	-35 242	-30 533	-49 837	-30 366	-2 543	ECHANGES INTER-PRODUITS
107 222	286 598	346 778	385 739	396 116	328 513	345 519	376 726	DONT LE RENVOI DES
								PRODUITS ENERGETIQUES
	61 837	53 744	92 329	64 936	59 154	53 181	117 833	PRODUCTION NETTE
3 864	4 621	2 964	2 584	761	3 118	9 846	430	RETOUR POUR ALIMENT.
26 396	31 497	47 393	67 768	41 934	21 225	61 407	29 883	IMPORTATIONS
9 528	8 573	7 742	8 017	4 769	3 681	9 824	605	EXPORTATIONS
			585					ENTREES INTER-PROVINCES
167 944	167 823	176 945	185 779	196 076	205 282	171 314	227 494	SORTIES INTER-PROVINCES
		273	17 551				1 204	INVENTAIRE DE FERMETURE
45 144	94 532	92 939	102 670	130 240	99 499	78 625	126 606	ARRIV. SOC. NON-DECLAR.
63 194	90 755	94 811	103 228	133 607	100 208	80 819	100 836	ARRIV. DES SOC. DECLAR.
								EXPED. AUX SOC. DECLAR.
- 123	1 114	48	-26	26	18	19	28	PERTES & RECTIFICATIONS
			9					AUTO CONSOMMATION
96 347	209 242	245 578	243 834	281 066	245 000	282 356	278 382	VENTES INTERIEURES
								PROD SPECIAUX BASE/NAPH
22 539	32 216	21 112	20 955	23 589	19 436	34 039	27 105	PRODUCTION
-5 942	108	-1 082	-9 217	73	3 963	-1 438	- 421	ECHANGES INTER-PRODUITS
16 597	32 324	20 030	11 738	23 662	23 399	32 601	26 684	PRODUCTION NETTE
								RETOUR POUR ALIMENT.
238	253	238	181	445	246	349	167	IMPORTATIONS
7 345	6 635	6 350	5 615	4 675	7 882	7 536	4 523	EXPORTATIONS
59	1 012	1 539	2 247	4	2	6		ENTREES INTER-PROVINCES
650	341	342	1 064	1 016	1 878	1 608	895	SORTIES INTER-PROVINCES
47 377	56 039	56 791	52 084	56 051	55 729	64 404	87 132	INVENTAIRE DE FERMETURE
32	18	496	84	469	241	547	51	ARRIV. SOC. NON-DECLAR.
	1	2	2	266	2	7	1	ARRIV. DES SOC. DECLAR.
	3	155	2	1	2	2	6	EXPED. AUX SOC. DECLAR.
284	193	229	233	446	372	227	1 063	PERTES & RECTIFICATIONS
							5	AUTO CONSOMMATION
17 331	17 774	14 477	12 045	14 741	14 878	15 462	12 965	VENTES INTERIEURES

TABLE 1. SUPPLY AND DISPOSITION OF PETROLEUM PRODUCTS, ONTARIO, MARCH 1992

CUBIC METRES	CUM. 1991	CUM. 1992	YEAR 1991	APR. 1991	MAY 1991	JUNE 1991	JULY 1991	AUG. 1991
	CUM. 1991	CUM. 1992	ANN. 1991	AVR. 1991	MAI 1991	JUIN 1991	JUI. 1991	AOUT 1991
AVIATION GASOLINE								
1 PRODUCTION	8	37 822	33	2				
2 INTERPRODUCT TRANSFERS	- 289	- 43	- 861	- 188	- 64	- 147	- 69	- 41
3 NET PRODUCTION	- 281	37 779	- 828	- 186	- 64	- 147	- 69	- 41
4 TRANSFERS TO REF. FEED.		21						
5 IMPORTS	600		5 513		900		2 813	700
6 EXPORTS	895		3 461	479	530	1 396	161	
7 INTERPROVINCIAL -IN-	3 129	1 682	24 375	1 738	3 203	2 826	3 552	3 395
8 INTERPROVINCIAL -OUT-		32 003	4 312	230	669	1 259	1 453	6
9 CLOSING INVENTORY	9 776	3 401	3 400	8 960	7 928	4 236	4 523	3 817
10 REC. FROM NON-REP. COS.								
11 REC. FROM REP. COS.	339	136	723	11	113	51	51	26
12 TO REPORTING COS.	76	4 903	488	27	111	48	32	58
13 LOSSES & ADJUSTMENTS	-6 522	64	-6 403	40	-23	47	- 113	95
14 OWN CONSUMPTION			28	1			27	
15 DOMESTIC SALES	3 686	2 605	28 621	1 602	3 897	3 672	4 500	4 627
MOTOR GASOLINE								
1 PRODUCTION	2 428 352	2 751 852	10 518 118	820 308	860 518	970 224	1 045 333	888 478
2 INTERPRODUCT TRANSFERS	203 085	254 679	1 005 355	73 628	65 797	47 130	47 101	50 619
3 NET PRODUCTION	2 631 437	3 006 531	11 523 473	893 936	926 315	1 017 354	1 092 434	939 097
4 TRANSFERS TO REF. FEED.	55	58	11 363	52	43	106	55	71
5 IMPORTS	86 710	29 372	309 772	10 800	11 700	67 007	17 974	17 732
6 EXPORTS	183 115	148 287	893 800R	83 196	133 087	77 356	42 525	77 354R
7 INTERPROVINCIAL -IN-	336 434	203 009	1 628 036	64 811	97 077	169 008	165 559	160 961
8 INTERPROVINCIAL -OUT-	125 361	176 700	687 197		39 966	35 513	21 654	17 670
9 CLOSING INVENTORY	1 162 880	975 303	1 001 753	1 025 165	833 831	948 150	891 302	934 802
10 REC. FROM NON-REP. COS.								
11 REC. FROM REP. COS.	1 271 709	1 069 001	5 380 828R	439 173	505 512	467 972	429 560	548 561R
12 TO REPORTING COS.	1 227 733	1 094 134	5 228 725R	450 397	462 980	400 802	551 710	435 872R
13 LOSSES & ADJUSTMENTS	-42 202	33 156	-85 480	-3 474	748	- 213	18 283	12 622
14 OWN CONSUMPTION	451	265	5 430	599	3 165	157	19	51
15 DOMESTIC SALES	2 791 582	2 881 763	12 222 006R	1 015 665	1 091 949	1 093 301	1 128 129	1 079 211R
SALES BY GRADE:								
16 PREMIUM	417 975	451 825	1 914 343R	163 639	166 339	152 566	175 926	175 812R
17 MID GRADE	164 218	195 787	786 935	69 183	68 776	65 986	77 882	71 318
18 REGULAR NO-LEAD	2 205 854	2 233 651	9 512 448R	782 843	856 950	874 457	874 268	827 543R
19 REGULAR LEADED	3 535	500	8 280R		- 116	292	53	4 538
20 RETAIL SALES OF HOGAS	2 559 101	2 642 789	11 188 792R	929 905	999 748	1 000 985	1 032 335	986 081R
AV-TURBO FUEL KERO TYPE								
1 PRODUCTION	201 765	217 964	930 412	70 351	76 108	91 559	74 964	135 682
2 INTERPRODUCT TRANSFERS	21 607	52 662	93 287	12 303	22 533	-7 912	6 853	- 357
3 NET PRODUCTION	223 372	270 626	1 023 699	82 654	98 641	83 647	81 817	135 325
4 TRANSFERS TO REF. FEED.		12	62	9		20	6	9
5 IMPORTS		17 291	39 934					5 600
6 EXPORTS	128	24 818	23 031	127		219		
7 INTERPROVINCIAL -IN-	61 918	63 947	227 058	18 181	14 218	9 472	14 621	40 086
8 INTERPROVINCIAL -OUT-	28 710	22 733	105 048		2 048	2 965	13 159	8 000
9 CLOSING INVENTORY	83 583	86 700	78 859	85 859	97 875	77 785	45 919	108 349
10 REC. FROM NON-REP. COS.								
11 REC. FROM REP. COS.	120 387	83 455	517 752	39 882	51 402	41 000	22 525	49 518
12 TO REPORTING COS.	124 715	76 584	511 904	34 074	48 101	50 529	34 736	33 930
13 LOSSES & ADJUSTMENTS	-5 033	11 287	-27 223	- 823	388	-2 238	185	721
14 OWN CONSUMPTION	5		53	16	24		3	3
15 DOMESTIC SALES	299 342	292 044	1 242 482	105 038	101 684	102 714	102 740	125 436
AV-TURBO FUEL NAPH TYPE								
1 PRODUCTION	8 741	8 259	97 309	17 806	741	2 742	18 688	15 164
2 INTERPRODUCT TRANSFERS	-17 776	7 999	-52 532	-7	-10 971	-6	-5	-11
3 NET PRODUCTION	-9 035	16 258	44 777	17 799	-10 230	2 736	18 683	15 153
4 TRANSFERS TO REF. FEED.	1		49	2		46		
5 IMPORTS								
6 EXPORTS	658		2 724	384	377	1 209	96	
7 INTERPROVINCIAL -IN-	24 152	8 579	58 606	3 973	4 138	3 587	2 700	1 809
8 INTERPROVINCIAL -OUT-	518	3 004	24 900	467	13	853	10 094	787
9 CLOSING INVENTORY	5 931	16 261	21 524	19 243	6 390	6 978	9 968	20 888
10 REC. FROM NON-REP. COS.								
11 REC. FROM REP. COS.								
12 TO REPORTING COS.								
13 LOSSES & ADJUSTMENTS	5 078	10 212	-2 389	- 132	10	-1 088	- 210	- 700
14 OWN CONSUMPTION			27	9	18			
15 DOMESTIC SALES	16 216	16 884	69 833	7 730	6 343	4 715	8 413	5 955

TABLEAU 1. APPROVISIONNEMENT ET UTILISATION, PRODUITS PETROLIERS, ONTARIO, MARS 1992

SEP. 1991	OCT. 1991	NOV. 1991	DEC. 1991	JAN. 1992	FEB. 1992	MAR. 1992	MAR. 1991	
SEP. 1991	OCT. 1991	NOV. 1991	DEC. 1991	JAN. 1992	FEV. 1992	MARS 1992	MARS 1991	METRES CUBES
								ESSENCE D'AVIATION
		11	12	1	37 818	3	8	PRODUCTION
-14	-18	-7	-27	-6	-11	-26	-5	ECHANGES INTER-PRODUITS
-14	-15	4	-15	-5	37 807	-23	5	PRODUCTION NETTE
					21			RETOUR POUR ALIMENT.
500							600	IMPORTATIONS
							352	EXPORTATIONS
2 607	1 203	2 181	541	192	728	762	985	ENTREES INTER-PROVINCES
26	13	656		615	7 140	24 248		SORTIES INTER-PROVINCES
3 790	3 227	3 654	3 400	2 073	27 903	3 401	9 776	INVENTAIRE DE FERMETURE
								ARRIV. SOC. NON-DECLAR.
36	37	31	28	19	100	17	11	ARRIV. DES SOC. DECLAR.
11	15	38	72	51	4 837	15	37	EXPED. AUX SOC. DECLAR.
								PERTES & RECTIFICATIONS
69	-79	105	-22	-7	-88	159	39	AUTO CONSOMMATION
3 050	1 839	990	758	874	895	836	1 731	VENTES INTERIEURES
								ESSENCE POUR MOTEURS
876 972	925 781	843 175	858 977	951 064	858 071	942 717	880 122	PRODUCTION
93 419	77 296	205 182	142 098	97 017	78 287	79 375	54 198	ECHANGES INTER-PRODUITS
970 391	1 003 077	1 048 357	1 001 075	1 048 081	936 358	1 022 092	934 320	PRODUCTION NETTE
								RETOUR POUR ALIMENT.
39	10 875	49	18	23	18	17	2 500	IMPORTATIONS
49 587	17 652	5 068	25 542	7 666	4 900	16 806	69 029	EXPORTATIONS
38 301R	89 232R	78 418R	91 216R	54 053	48 730	45 504	66 591	ENTREES INTER-PROVINCES
220 472	130 743	170 465	112 506	84 737	61 171	57 101	46 404	SORTIES INTER-PROVINCES
18 845	70 934	166 842	190 412	82 376	53 842	40 482		INVENTAIRE DE FERMETURE
1 184 798	1 186 718	1 186 328	1 001 753	1 009 649	983 926	975 303	1 162 880	ARRIV. SOC. NON-DECLAR.
								ARRIV. DES SOC. DECLAR.
459 404R	414 291R	398 769R	445 877R	381 606	356 972	330 423	372 199	EXPED. AUX SOC. DECLAR.
449 573R	386 267	401 411	461 980R	398 947	342 139	353 048	354 777	PERTES & RECTIFICATIONS
								AUTO CONSOMMATION
-45 628	-27 078	-3 925	5 387	23 167	11 883	-1 894	11 227	VENTES INTERIEURES
37	46	860	45	113	77	75	298	
988 691R	1 033 567R	979 394R	1 020 517R	955 515	928 435	997 813	906 106	VENTES PAR CATEGORIE:
								SUPER
158 927R	168 816R	160 442R	173 901R	152 888	146 025	152 912	140 601	INTERMEDIAIRE
66 315	69 245	64 007	70 005	66 242	61 737	67 808	61 867	ORDINAIRE SANS PLOMB
763 449R	795 528R	754 945R	776 611R	736 285	720 473	776 893	703 638	ORDINAIRE AVEC PLOMB
	-22R			100	200	200		VENTES NETTES AU DETAIL
903 404R	946 360R	896 509R	934 364R	876 332	851 396	915 061	830 646	
								CARBUREACTEUR-TYPE KERO
96 099	42 485	64 425	76 974	97 643	51 126	69 195	32 092	PRODUCTION
2 720	-6 091	15 578	26 053	-9 201	54 832	7 031	32 799	ECHANGES INTER-PRODUITS
98 819	36 394	80 003	103 027	88 442	105 958	76 226	64 891	PRODUCTION NETTE
								RETOUR POUR ALIMENT.
3		12	3	3	8	1		IMPORTATIONS
24 268			10 066	4 268	6 720	6 303		EXPORTATIONS
5 000	4 319	4 562	8 676	6 620	12 070	6 128	96	ENTREES INTER-PROVINCES
31 694	10 949	17 670	8 249	8 078	16 544	39 325	10 007	SORTIES INTER-PROVINCES
13 083	10 517	10 484	16 082	5 633	11 745	5 355	19	INVENTAIRE DE FERMETURE
122 037	103 132	93 252	78 859	73 130	79 611	86 700	83 583	ARRIV. SOC. NON-DECLAR.
								ARRIV. DES SOC. DECLAR.
53 284	56 432	50 258	33 064	36 565	14 647	32 243	40 316	EXPED. AUX SOC. DECLAR.
48 227	49 579	56 070	31 943	35 342	14 499	26 743	52 971	PERTES & RECTIFICATIONS
								AUTO CONSOMMATION
- 837	-25 399	-9 791	15 604	7 472	2 918	897	1 600	VENTES INTERIEURES
	2							
128 901	83 662	96 474	96 491	88 012	96 148	107 884	90 408	CARBUREACTEUR-TYPE NAPHTE
								PRODUCTION
17 390	3 667	6 644	5 726	892	4 104	3 263	153	ECHANGES INTER-PRODUITS
-4	-9 721	-12 430	-1 601	2 999	6	4 994	-11 557	PRODUCTION NETTE
17 386	-6 054	-5 786	4 125	3 891	4 110	8 257	-11 404	RETOUR POUR ALIMENT.
							1	IMPORTATIONS
							337	EXPORTATIONS
1 590	268	13 162	3 227	3 178	3 371	2 030	4 304	ENTREES INTER-PROVINCES
2 415	9 753			3 004				SORTIES INTER-PROVINCES
34 904	14 054	17 090	21 524	14 615	12 262	16 261	5 931	INVENTAIRE DE FERMETURE
								ARRIV. SOC. NON-DECLAR.
								ARRIV. DES SOC. DECLAR.
								EXPED. AUX SOC. DECLAR.
-3 766	-1 647	33	33	6 668	4 153	- 609	5 348	PERTES & RECTIFICATIONS
								AUTO CONSOMMATION
6 311	6 958	4 307	2 885	4 306	5 681	6 897	4 102	VENTES INTERIEURES

TABLE 1. SUPPLY AND DISPOSITION OF PETROLEUM PRODUCTS, ONTARIO, MARCH 1992

CUBIC METRES	CUM. 1991	CUM. 1992	YEAR 1991	APR. 1991	MAY 1991	JUNE 1991	JULY 1991	AUG. 1991
	CUM. 1991	CUM. 1992	ANN. 1991	AVR. 1991	MAI 1991	JUIN 1991	JUI. 1991	AOUT 1991
STOVE OIL KEROSENE								
1 PRODUCTION	263 307	441 842	893 240	49 115	45 286	48 989	46 457	33 649
2 INTERPRODUCT TRANSFERS	- 255 520	- 280 461	- 834 723	-26 072	-48 477	-54 821	-28 395	-11 833
3 NET PRODUCTION	7 787	161 381	58 517	23 043	-3 191	-5 832	18 062	21 816
4 TRANSFERS TO REF. FEED.		40	70	4		41	2	15
5 IMPORTS	4 500	1 100	16 600	1 300	1 800	1 700	1 800	1 500
6 EXPORTS	7 327	7 036	28 666R	179	144	61	1 066	191
7 INTERPROVINCIAL -IN-	36 282	26 262	212 056	3 138	3 340	3 191	18 476	7 521
8 INTERPROVINCIAL -OUT-	50 134	211 587	122 754	2 619	8 924	333	2 764	15 672
9 CLOSING INVENTORY	64 375	78 648	141 672	80 702	63 915	56 261	86 928	104 244
10 REC. FROM NON-REP. COS.								
11 REC. FROM REP. COS.	58 671	61 386	158 287R	6 376	2 649	1 451	9 477	7 020
12 TO REPORTING COS.	54 685	51 729	149 869	8 923	5 675	4 841	8 945	2 284
13 LOSSES & ADJUSTMENTS	41	-4 349	397	188	1 514	- 102	871	-3 886
14 OWN CONSUMPTION	24	17	138	3	12	22	19	
15 DOMESTIC SALES	38 704	47 093	109 944	5 614	5 116	2 968	3 481	6 265
DIESEL FUEL OIL								
1 PRODUCTION	660 806	455 691	3 263 519	281 382	342 011	327 566	370 957	296 474
2 INTERPRODUCT TRANSFERS	82 570	152 935	742 310	-6 077	35 970	71 044	33 418	26 923
3 NET PRODUCTION	743 376	608 626	4 005 829	275 305	377 981	398 610	404 375	323 397
4 TRANSFERS TO REF. FEED.			8					8
5 IMPORTS	1 000	1 000	18 223		5 900	5 700		
6 EXPORTS	84 977	74 699	367 601R	59 491	36 722	45 900	18 604	13 670R
7 INTERPROVINCIAL -IN-	231 959	177 075	658 993R	39 118	34 202	72 495	42 608	55 325R
8 INTERPROVINCIAL -OUT-	43 271	30 376	353 381		50 307	34 935	9 873	7 190
9 CLOSING INVENTORY	467 366	297 447	483 701	447 510	406 595	439 447	518 050	543 997
10 REC. FROM NON-REP. COS.								
11 REC. FROM REP. COS.	409 987	392 513	1 825 340	117 429	161 779	127 310	166 464	182 150
12 TO REPORTING COS.	465 089	390 966	1 767 012	89 181	144 246	137 084	137 140	170 963
13 LOSSES & ADJUSTMENTS	-15 728	3 773	-15 947R	-12 474	2 096	4 632	2 945	-3 106
14 OWN CONSUMPTION	2 371	1 096	9 520	1 066	2 516	685	347	307
15 DOMESTIC SALES	845 177	864 558	4 049 310	314 444	384 890	348 027	365 935	345 893
LIGHT FUEL OIL (B2 & 3)								
1 PRODUCTION	711 911	749 795	2 497 256	119 422	172 837	151 714	128 582	157 154
2 INTERPRODUCT TRANSFERS	88 653	93 898	- 278 627	-39 843	-25 184	-31 707	-27 076	-20 109
3 NET PRODUCTION	800 564	843 693	2 218 629	79 579	147 653	120 007	101 506	137 045
4 TRANSFERS TO REF. FEED.		81	101			1	15	14
5 IMPORTS	12 161	2 780	32 809					
6 EXPORTS	169 119	94 647	683 246R	54 345	48 336	38 602	38 709	59 248R
7 INTERPROVINCIAL -IN-	40 175	212 387	584 932	4 791	18 892	22 918	46 955	37 203
8 INTERPROVINCIAL -OUT-	98 197	106 376	613 283	828	92 155	51 363	38 674	79 669
9 CLOSING INVENTORY	294 864	227 802	268 066	212 958	182 810	199 325	235 472	252 544
10 REC. FROM NON-REP. COS.								
11 REC. FROM REP. COS.	463 358	384 816	1 179 461R	132 201	66 970	32 423	43 251	67 493
12 TO REPORTING COS.	510 240	414 203	1 196 737	109 833	51 911	30 898	45 937	65 049
13 LOSSES & ADJUSTMENTS	8 363	37 681	17 441R	- 379	- 395	417	1 315	1 947R
14 OWN CONSUMPTION	642	84	2 520	156	1 401	110	34	5
15 DOMESTIC SALES	666 126	830 868	1 465 730R	133 694	70 255	37 442	30 881	18 737R
HEAVY FUEL OIL (B4,5 & 6)								
1 PRODUCTION	471 162	400 451	1 975 454	122 820	167 326	186 120	168 294	129 259
2 INTERPRODUCT TRANSFERS	60 951	1 208	306 701	34 688	47 091	11 718	-30 374	3 663
3 NET PRODUCTION	532 113	401 659	2 282 155	157 508	214 417	197 838	137 920	132 922
4 TRANSFERS TO REF. FEED.		1 413						
5 IMPORTS		16 000	10 900					
6 EXPORTS	157 052	57 235	756 017R	83 031	72 956	74 691	42 197	70 222R
7 INTERPROVINCIAL -IN-	39 357	83 900	387 811	11 900	64 743	15 766	99 158	9 236
8 INTERPROVINCIAL -OUT-	71 081	29 374	471 692	16 122	48 122	47 500	23 593	5 409
9 CLOSING INVENTORY	254 303	199 068	142 962	224 347	278 285	235 846	250 355	179 171
10 REC. FROM NON-REP. COS.								
11 REC. FROM REP. COS.	78 856	76 290	318 811R	15 153	46 567	23 041	21 292	27 412R
12 TO REPORTING COS.	100 331	85 278	365 385	11 516	26 567	11 824	17 529	39 510
13 LOSSES & ADJUSTMENTS	3 822	-10 338	- 668	-7 197	- 172	-5 580	420	- 152
14 OWN CONSUMPTION	147 305	124 615	438 615	30 107	30 282	29 042	29 408	25 694
15 DOMESTIC SALES	140 683	234 166	1 049 925R	80 938	94 034	121 607	130 714	100 071R

TABLEAU 1. APPROVISIONNEMENT ET UTILISATION, PRODUITS PETROLIERS, ONTARIO, MARS 1992

SEP. 1991	OCT. 1991	NOV. 1991	DEC. 1991	JAN. 1992	FEB. 1992	MAR. 1992	MAR. 1991	
SEP. 1991	OCT. 1991	NOV. 1991	DEC. 1991	JAN. 1992	FEV. 1992	MARS 1992	MARS 1991	METRES CUBES
MAZOUT POUR POELES								
80 546	85 320	112 584	147 987	103 254	268 752	69 836	76 789	PRODUCTION
-51 902	-81 416	-166 292	-109 995	-84 847	-109 828	-85 786	-89 337	ECHANGES INTER-PRODUITS
28 644	-16 096	-53 708	37 992	18 407	158 924	-15 950	-12 548	PRODUCTION NETTE
		3	5	5	31	4		RETOUR POUR ALIMENT.
1 400	1 800	800		300	400	400	900	IMPORTATIONS
200	301	705	18 492R	932	2 524	3 580	529	EXPORTATIONS
13 503	7 002	97 210	22 393	7 883	12 166	6 213	7 974	ENTREES INTER-PROVINCES
5 570	2 923	7 581	26 234	54 253	76 924	80 410	94	SORTIES INTER-PROVINCES
129 924	96 600	137 084	141 672	93 289	174 218	78 648	64 375	INVENTAIRE DE FERMETURE
6 083	16 316	21 951	28 293R	27 702	21 174	12 510	3 832	ARRIV. SOC. NON-DECLAR.
9 037	27 617	9 074	18 788	22 292	18 621	10 816	3 290	ARRIV. DES SOC. DECLAR.
								EXPED. AUX SOC. DECLAR.
531	638	-4 815	5 417	4 196	213	-8 758	381	PERTES & RECTIFICATIONS
	19	31	8	11	5	1	5	AUTO CONSOMMATION
8 612	10 848	13 190	15 146	20 986	13 417	12 690	10 852	VENTES INTERIEURES
CARBURANT DIESEL								
248 039	274 300	253 913	208 071	154 381	98 164	203 146	237 705	PRODUCTION
69 365	113 588	209 269	106 240	29 478	76 448	47 009	71 480	ECHANGES INTER-PRODUITS
317 404	387 888	463 182	314 311	183 859	174 612	250 155	309 185	PRODUCTION NETTE
								RETOUR POUR ALIMENT.
5 615			8	300	300	400	1 000	IMPORTATIONS
14 666R	28 272	27 793	37 506	15 380	15 125	44 194	70 752	EXPORTATIONS
28 917	48 737	49 833	55 799	42 439	44 793	89 843	30 652	ENTREES INTER-PROVINCES
8 106	28 760	74 549	96 390	9 757	3 101	17 518	27 322	SORTIES INTER-PROVINCES
495 954	511 863	573 191	483 701	418 038	325 930	297 447	467 366	INVENTAIRE DE FERMETURE
148 553	190 798	158 920	161 950	141 525	120 373	130 615	98 157	ARRIV. SOC. NON-DECLAR.
168 219	164 850	144 453	145 787	136 042	130 864	124 060	124 590	ARRIV. DES SOC. DECLAR.
								EXPED. AUX SOC. DECLAR.
-5 682R	3 422	7 849	99	2 018	3 174	-1 419	-7 088	PERTES & RECTIFICATIONS
499	348	1 082	299	442	257	397	765	AUTO CONSOMMATION
362 724	385 862	354 881	341 477	270 147	279 665	314 746	265 127	VENTES INTERIEURES
MAZOUT LEGER (NOS 2 & 3)								
217 062	274 017	295 516	268 241	296 150	179 402	274 243	177 898	PRODUCTION
19 253	147 620	121 651	26 657	46 824	18 924	28 150	-6 202	ECHANGES INTER-PRODUITS
236 315	127 197	173 865	294 898	342 974	198 326	302 393	171 696	PRODUCTION NETTE
	38		33	44		37		RETOUR POUR ALIMENT.
862		11 724	8 062	2 000	580	200	1 700	IMPORTATIONS
39 036R	86 968R	75 895R	72 988R	29 987	28 165	36 495	46 206	EXPORTATIONS
10 377	105 056	90 686	7 879	160 135	34 696	17 556	6 956	ENTREES INTER-PROVINCES
69 616	94 040	29 253	59 488	49 619	23 897	32 860	17 177	SORTIES INTER-PROVINCES
322 110	283 964	317 060	268 066	346 282	264 839	227 802	294 864	INVENTAIRE DE FERMETURE
26 502	77 926R	132 768R	136 569	147 804	120 544	116 468	116 888	ARRIV. SOC. NON-DECLAR.
37 066	73 021	121 467	151 335	143 683	125 977	144 543	116 526	ARRIV. DES SOC. DECLAR.
								EXPED. AUX SOC. DECLAR.
-2 169R	1 415R	5 966	961	16 538	7 375	13 768	5 580	PERTES & RECTIFICATIONS
	25	111	36	39	18	27	183	AUTO CONSOMMATION
60 953R	92 826R	143 255R	211 561R	334 787	250 157	245 924	189 773	VENTES INTERIEURES
MAZOUT LOURD (NOS 4,5 & 6)								
162 815	207 565	178 496	181 597	148 672	138 034	113 745	161 662	PRODUCTION
-56 828	140 062	122 857	-27 127	19 053	-2 075	-15 770	9 014	ECHANGES INTER-PRODUITS
105 987	347 627	301 353	154 470	167 725	135 959	97 975	170 676	PRODUCTION NETTE
					1 413	4 000		RETOUR POUR ALIMENT.
59 011R	39 438R	69 762R	10 900	12 000	30 065	14 062	62 004	IMPORTATIONS
16 016		9 478	87 657R	13 108	19 269	29 951	12 250	EXPORTATIONS
29 424	133 371	82 149	122 157	34 680	17 500	7 826		ENTREES INTER-PROVINCES
			14 921	4 048				SORTIES INTER-PROVINCES
96 697	94 361	127 739	142 962	209 211	198 814R	199 068	254 303	INVENTAIRE DE FERMETURE
24 582R	22 338R	32 349R	27 221R	18 430	24 140	33 720	43 801	ARRIV. SOC. NON-DECLAR.
25 744	52 598	49 642	30 124	14 927R	27 632R	42 719	47 347	ARRIV. DES SOC. DECLAR.
								EXPED. AUX SOC. DECLAR.
-1 914	4 939	-706	5 872	1 352	-11 704	14	5 609	PERTES & RECTIFICATIONS
21 994	34 910	43 860	46 013	35 070	48 607	40 938	55 591	AUTO CONSOMMATION
94 800R	107 045R	65 095R	114 938R	98 081R	76 252	59 833	46 581	VENTES INTERIEURES

TABLE 1. SUPPLY AND DISPOSITION OF PETROLEUM PRODUCTS, ONTARIO, MARCH 1992

CUBIC METRES	CUM. 1991	CUM. 1992	YEAR 1991	APR. 1991	MAY 1991	JUNE 1991	JULY 1991	AUG. 1991
	CUM. 1991	CUM. 1992	ANN. 1991	AVR. 1991	MAI 1991	JUIN 1991	JUI. 1991	AOUT 1991
ASPHALT								
1 PRODUCTION	54 303	63 840	450 769	28 132	34 670	64 298	56 350	38 232
2 INTERPRODUCT TRANSFERS			- 510					
5 IMPORTS	7 700	12 000	242 608R	16 364	20 939	28 821	39 243	20 200
6 EXPORTS	1 156	1 187	7 100	360	402	625	724	982
7 INTERPROVINCIAL -IN-	10 409	4 229	145 292	8 971	8 758	16 463	33 683	30 813
8 INTERPROVINCIAL -OUT-	19	10 869	9 173		1 366	6	62	
9 CLOSING INVENTORY	44 927	64 894	72 795	51 132	48 050	59 740	65 161	64 062
10 REC. FROM NON-REP. COS.								
11 REC. FROM REP. COS.								
12 TO REPORTING COS.								
13 LOSSES & ADJUSTMENTS	- 104	-2 891	-28	-93	64	49	-33	-1 222
14 OWN CONSUMPTION								
15 DOMESTIC SALES	71 300	78 805	794 005R	46 995	65 617	97 212	123 102	90 584
COKE								
1 PRODUCTION	106 861	66 778	429 853	30 279	45 499	40 683	43 165	40 830
2 INTERPRODUCT TRANSFERS								
5 IMPORTS	14 600	14 000	114 900	4 600	4 100	17 600	6 300	13 100
6 EXPORTS	4 736		4 736					
7 INTERPROVINCIAL -IN-		183	51					51
8 INTERPRDVINCIAL -OUT-	6 774	3 751	22 422	2 723	2 628	3 008	4 263	
9 CLOSING INVENTORY	814		-1 685	439	470	322	718	230
10 REC. FROM NON-REP. COS.								
11 REC. FROM REP. COS.								
12 TO REPORTING COS.								
13 LOSSES & ADJUSTMENTS	-1 229	1 180	3 076	- 457	3 591	1 284	- 451	2 155
14 OWN CONSUMPTION	80 790	37 817	319 486	20 627	28 628	29 149	31 654	30 960
15 DOMESTIC SALES	29 645	36 528	196 838	12 361	14 721	24 990	13 603	21 354
LUBE OILS & GREASES								
1 PRODUCTION	199 941	159 334	669 684	43 847	40 009	28 358	38 334	59 879
2 INTERPRODUCT TRANSFERS	-7 443	33 930	-5 875	26	316	210	301	212
4 TRANSFERS TO REF. FEED.	74 154	52 962	267 865	24 573	15 975	12 596	9 075	23 761
5 IMPORTS	9 589	14 719	57 903	4 946	4 838	5 498	5 616	4 303
6 EXPORTS	32 337	22 301	83 072	3 555	10 039	2 609	3 104	5 290
7 INTERPROVINCIAL -IN-	15 189	22 248	72 556	7 060	5 913	4 797	6 049	5 894
8 INTERPROVINCIAL -OUT-	40 516	66 308	187 043	10 640	18 550	16 496	17 053	18 203
9 CLOSING INVENTORY	162 082	151 671	122 087	144 982	125 869	107 419	104 944	107 119
10 REC. FROM NON-REP. COS.	14 889	20 928	95 191	7 212	11 703	8 344	11 396	10 446
11 REC. FROM REP. COS.	5 758	6 599	32 314	2 257	2 760	2 554	2 570	2 728
12 TO REPORTING COS.	5 551	4 097	19 194	1 327	1 514	1 827	1 429	2 012
13 LOSSES & ADJUSTMENTS	187	-4 936	-6 528	5 064	-2 272	- 345	-52	- 921
14 OWN CONSUMPTION	1 061	550	5 360	443	2 308	217	292	230
15 DOMESTIC SALES	79 629	86 892	401 274	36 846	38 538	34 811	35 840	32 712
STILL GAS								
1 PRODUCTION	351 326	452 568	1 440 273	100 677	122 882	131 400	137 732	127 020
2 INTERPRODUCT TRANSFERS	9 551	8 708	40 505	2 009	5 678	4 702	3 139	3 469
9 CLOSING INVENTORY	13 543	645	4 423	11 555	10 294	12 082	10 416	8 068
11 REC. FROM REP. COS.								
12 TO REPORTING COS.								
13 LOSSES & ADJUSTMENTS	-5 315	-4 262	-24 043	-2 696	-4 432	-3 656	-5 290	-5 134
14 OWN CONSUMPTION	314 227	438 421	1 343 269	93 798	117 719	125 242	130 558	120 254
15 DOMESTIC SALES	46 243	30 895	164 950	13 572	16 534	12 728	17 269	17 717
OTHER PRODUCTS								
1 PRODUCTION	293 719	338 749	1 210 171	134 737	26 448	120 042	98 661	141 453
2 INTERPRODUCT TRANSFERS	-46 869	-78 896	- 269 338	-11 154	-62 455	-7 624	-13 749	1 271
4 TRANSFERS TO REF. FEED.	461 401	485 847	2 148 917	181 843	181 427	140 327	255 589	203 550
5 IMPORTS	62	18	59 459		16 563			13 873
6 EXPORTS	1 189	4 071	8 969	335	406	637	704	690
7 INTERPROVINCIAL -IN-	238 383	289 243	983 396	18 720	59 836	89 082	98 292	116 414
8 INTERPROVINCIAL -OUT-	23 316	9 187	227 399	42 397	5 108	15 828	23 902	12 086
9 CLOSING INVENTORY	334 682	306 543	201 021	282 320	236 715	275 789	234 232	292 750
10 REC. FROM NON-REP. COS.	54 356	39 274	197 259	17 804	51 382	20 993	14 249	8 174
11 REC. FROM REP. COS.	200 871	306 661	1 116 885	63 416	54 356	74 033	138 154	138 197
12 TO REPORTING COS.	241 828	252 448	935 915	41 015	35 966	94 276	87 386	132 975
13 LOSSES & ADJUSTMENTS	5 817	2 312	-23 061	428	-37 057	- 835	2 974	1 043
14 OWN CONSUMPTION	3 511		17 839	2 888				
15 DOMESTIC SALES	44 118	35 662	156 173	6 979	5 885	7 219	6 609	10 520

TABLEAU 1. APPROVISIONNEMENT ET UTILISATION, PRODUITS PETROLIERS, ONTARIO, MARS 1992

SEP. 1991	OCT. 1991	NOV. 1991	DEC. 1991	JAN. 1992	FEB. 1992	MAR. 1992	MAR. 1991	
SEP. 1991	OCT. 1991	NOV. 1991	DEC. 1991	JAN. 1992	FEV. 1992	MARS 1992	MARS 1991	METRES CUBES
ASPHALTE								
42 712	60 605	40 522	30 945	13 989	22 812	27 039	22 950	PRODUCTION 1
- 510								ECHANGES INTER-PRODUITS 2
51 800	25 221	11 920	20 400	6 400	1 500	4 100	4 200	IMPORTATIONS 5
825	1 294	575	157	63	437	687	500	EXPORTATIONS 6
10 227	19 304	4 461	2 203	1 894	2 335		2 321	ENTREES INTER-PROVINCES 7
619			7 101		10 869			SORTIES INTER-PROVINCES 8
57 154	77 712	63 870	72 795	67 517	63 366	64 894	44 927	INVENTAIRE DE FERMETURE 9
								ARRIV. SOC. NON-DECLAR. 10
								ARRIV. DES SOC. DECLAR. 11
								EXPED. AUX SOC. DECLAR. 12
- 424	1 607	211	-83	614	-3 622	117	5	PERTES & RECTIFICATIONS 13
								AUTO CONSOMMATION 14
110 117	81 671	69 959	37 448	26 884	23 114	28 807	39 790	VENTES INTERIEURES 15
COKE								
36 988	27 969	21 737	35 842	16 468	41 451	8 859	35 640	PRODUCTION 1
								ECHANGES INTER-PRODUITS 2
4 700	16 000	26 900	7 000	5 900	2 700	5 400	4 500	IMPORTATIONS 5
				183				EXPORTATIONS 6
1 518	335	58	1 115	1 863	1 358	530	2 146	ENTREES INTER-PROVINCES 7
								SORTIES INTER-PROVINCES 8
205	66	205	-1 685		3 845		814	INVENTAIRE DE FERMETURE 9
								ARRIV. SOC. NON-DECLAR. 10
								ARRIV. DES SOC. DECLAR. 11
								EXPED. AUX SOC. DECLAR. 12
- 566	-1 260	-70	79	-2 842	1 415	2 607	726	PERTES & RECTIFICATIONS 13
27 644	21 719	20 213	28 102	4 162	29 547	4 108	27 406	AUTO CONSOMMATION 14
13 117	23 314	28 297	15 436	17 683	7 986	10 859	10 658	VENTES INTERIEURES 15
HUILES & GRAISSES LUBRIF.								
71 314	78 985	45 551	63 466	54 106	42 458	62 770	68 842	PRODUCTION 1
305	22	240	-64	43	19 697	14 190	173	ECHANGES INTER-PRODUITS 2
27 683	43 134	18 349	18 565	14 973	16 300	21 689	17 546	RETOUR POUR ALIMENT. 4
4 893	7 267	5 687	5 266	4 392	5 394	4 933	3 905	IMPORTATIONS 5
6 013	9 096	4 639	6 390	6 107	7 471	8 723	6 926	EXPORTATIONS 6
6 745	8 782	5 012	7 115	6 680	6 591	8 977	4 027	ENTREES INTER-PROVINCES 7
17 381	19 383	15 572	13 249	33 754	15 652	16 902	12 950	SORTIES INTER-PROVINCES 8
113 490	110 990	107 272	122 087	124 475	134 632	151 671	162 082	INVENTAIRE DE FERMETURE 9
9 998	10 844	7 258	3 121	11 776	5 237	3 915	6 653	ARRIV. SOC. NON-DECLAR. 10
2 484	2 567	6 780	1 856	1 595	2 195	2 809	2 261	ARRIV. DES SOC. DECLAR. 11
1 211	1 432	1 526	1 365	1 314	1 058	1 725	2 177	EXPED. AUX SOC. DECLAR. 12
- 553	-2 913	100	-4 823	-1 172	282	-4 046	972	PERTES & RECTIFICATIONS 13
196	233	189	191	189	197	164	270	AUTO CONSOMMATION 14
37 437	40 602	33 851	31 008	21 039	30 455	35 398	29 660	VENTES INTERIEURES 15
GAZ DE DISTILLATION								
88 316	121 620	124 762	134 538	171 306	116 556	164 706	125 401	PRODUCTION 1
2 315	3 475	3 055	3 112	3 098	2 540	3 070	3 191	ECHANGES INTER-PRODUITS 2
6 641	9 800	10 579	4 423	7 791	4 814	645	13 543	INVENTAIRE DE FERMETURE 9
								ARRIV. DES SOC. DECLAR. 11
								EXPED. AUX SOC. DECLAR. 12
619	-1 134	6 359	-3 364	340	-1 728	-2 874	-1 527	PERTES & RECTIFICATIONS 13
91 439	110 115	107 394	132 523	157 124	115 298	165 999	115 376	AUTO CONSOMMATION 14
	12 955	13 285	14 647	13 572	8 503	8 820	17 116	VENTES INTERIEURES 15
AUTRES PRODUITS								
115 518	117 336	96 601	65 656	139 481	102 367	96 901	82 660	PRODUCTION 1
4 982	-39 928	-55 277	-38 535	-26 788	-30 548	-21 560	-18 395	ECHANGES INTER-PRODUITS 2
200 116	174 410	152 585	197 669	183 383R	144 177R	158 287	151 090	RETOUR POUR ALIMENT. 4
	17	15 596	13 348		18		18	IMPORTATIONS 5
861	976	1 850	1 321	1 364	1 194	1 513	283	EXPORTATIONS 6
69 231	110 466	95 115	87 857	123 488	73 958	91 797	87 309	ENTREES INTER-PROVINCES 7
18 446	21 495	48 246	16 575	1 953	5 073	2 161	542	SORTIES INTER-PROVINCES 8
292 569	291 765	249 661	201 021	266 205	275 289	306 543	334 682	INVENTAIRE DE FERMETURE 9
5 271	5 169	11 718	8 143	22 611	7 923	8 740	12 220	ARRIV. SOC. NON-DECLAR. 10
92 903	148 352	100 685	105 918	129 068R	73 096R	104 497	60 083	ARRIV. DES SOC. DECLAR. 11
52 507	104 335	90 634	54 993	118 864	55 617	77 967	70 880	EXPED. AUX SOC. DECLAR. 12
-2 940	2 855	3 090	1 564	-1 120	3 846	- 414	5 135	PERTES & RECTIFICATIONS 13
		932	10 508				76	AUTO CONSOMMATION 14
19 096	38 145	9 205	8 397	18 232	7 823	9 607	24 054	VENTES INTERIEURES 15

TABLE 1. SUPPLY AND DISPOSITION OF PETROLEUM PRODUCTS, MANITOBA, MARCH 1992

	CUM. 1991	CUM. 1992	YEAR 1991	APR. 1991	MAY 1991	JUNE 1991	JULY 1991	AUG. 1991
CUBIC METRES	CUM. 1991	CUM. 1992	ANN. 1991	AVR. 1991	MAI 1991	JUIN 1991	JUI. 1991	AOUT 1991
1 DOMESTIC CRUDE AND EQUIVALENT RECEIVED								
A WESTERN CANADA								
B EASTERN CANADA								
2 TOTAL IMPORTS OF CRUDE AND EQUIV.								
A ALGERIA								
B IRAN								
C IRAQ								
D KUWAIT								
E LIBYA								
F MEXICO								
G NIGERIA								
H NORWAY								
I SAUDI ARABIA								
J UNITED ARAB EMIRATES								
K UNITED KINGDOM								
L UNITED STATES								
M VENEZUELA								
N OTHERS								
3 TOTAL CRUDE AND EQUIV. RECEIVED BY REFS (1+2)								
A BY PIPELINE								
B BY OTHER MEANS								
4 OPENING INVENTORY CRUDE								
5 CLOSING INVENTORY CRUDE								
6 LOSSES & ADJUSTMENTS								
7 CRUDE & EQUIV. CHARGED								
A CONVENTIONAL CRUDE LIGHT								
B CONVENTIONAL CRUDE HEAVY								
C SYNTHETIC CRUDE OIL								
D CRUDE BITUMEN								
E CONDENSATE & PENTANES								
8 OTHER MATERIALS CHARGED								
A CRUDE TOPS								
B CRUDE BOTTOMS								
C LPG'S								
D NATURAL GAS								
E LUBES FOR REPROCESSING								
F OTHER FEEDSTOCKS								
9 TOTAL FEED CHARGED (7+8)								
10 REFINERY LOSSES								
TOTAL, ALL PRODUCTS								
1 REFINERY PRODUCTION								
4 TRANSFERS TO REFINERY FEEDSTOCKS								
5 IMPORTS	3 200	3 400	10 811	600	204	800	1 102	1 100
6 EXPORTS	63 771	108 288	329 194R	25 836	23 482	21 072	26 448	31 907R
7 INTERPROVINCIAL -IN-	838 427	977 938	3 318 527R	256 132	275 814	238 847	285 415	305 190R
8 INTERPROVINCIAL -OUT-	77 631	146 205	253 172	6 864	21 464	18 788	27 891	17 555
9 CLOSING INVENTORY	322 748	378 733	264 580	313 893	302 976	275 020	262 086	256 952
10 REC. FROM NON-REP. COS.	1 157	86	1 439	47		84		25
11 REC. FROM REP. COS.	359 655	337 658	1 288 705	69 943	120 301	83 660	85 248	101 737
12 DEL. TO REPORTING COS.	360 081	338 150	1 283 070	78 111	119 655	88 994	85 067	101 415
13 LOSSES & ADJUSTMENTS	16 577	25 914	65 125	2 717	1 030	4 602	4 475	9 865
14 OWN CONSUMPTION	179	80	525	52	45	40	36	33
15 DOMESTIC SALES	568 374	586 292	2 630 738R	221 997	241 560	217 851	240 782	252 411

TABLEAU 1. APPROVISIONNEMENT ET UTILISATION, PRODUITS PETROLIERS, MANITOBA, MARS 1992

SEP. 1991	OCT. 1991	NOV. 1991	DEC. 1991	JAN. 1992	FEB. 1992	MAR. 1992	MAR. 1991	
SEP. 1991	OCT. 1991	NOV. 1991	DEC. 1991	JAN. 1992	FEV. 1992	MARS 1992	MARS 1991	METRES CUBES
								ARRIVAGES DE PETROLE BRUT & EQUIV. DOMESTIQUE 1
								DE L'OUEST DU CANADA A
								DE L'EST DU CANADA B
								TOTAL DES IMPORTATIONS DE BRUT ET D'EQUIVALENTE 2
								ALGERIE A
								IRAN B
								IRAQ C
								KOWEIT D
								LYBIE E
								MEXIQUE F
								NIGERIA G
								NORVEGE H
								ARABIE SAOUDITE I
								EMIRATES ARABES UNIS J
								ROYAUME-UNI K
								ETATS UNIS L
								VENEZUELA M
								AUTRES N
								TOTAL ARRIV. DE BRUT ET EQUIV. AUX RAFFS. (1+2) 3
								PAR PIPE-LINE A
								PAR D'AUTRES MOYENS B
								STOCKS DE BRUT - DEBUT 4
								STOCKS DE BRUT - FIN 5
								PERTES ET RECTIFICATIONS 6
								BRUT & EQUIV. INTRODUIT 7
								BRUT CONVENTIONNEL LEGER A
								BRUT CONVENTIONNEL LOURD B
								PETROLE BRUT SYNTHETIQUE C
								PETROLE BITUMINEUX LOURD D
								CONDENSATS ET PENTANES E
								AUTRES MAT. UTILISEES 8
								PRODUITS DE DECONTATION A
								RESIDUS DE BRUT B
								GPL C
								GAZ NATUREL D
								LUBRIFIANTS RECYCLABLES E
								AUTRES CHARGES D'ALIMEN. F
								TOTAL ALIMENTATION(7+8) 9
								PERTES EN RAFFINERIE 10
								TOTAL, TOUS LES PRODUITS
								PROD. DES RAFFINERIES 1
								RETOUR POUR ALIMENTATION DES RAFFINERIES 4
								IMPORTATIONS 5
								EXPORTATIONS 6
								ENTREES INTER-PROVINCES 7
								SORTIES INTER-PROVINCES 8
								INVENTAIRE DE FERMETURE 9
								ARRIV. SOC. NON-DECLAR. 10
								ARRIV. DES SOC. DECLAR. 11
								EXPED. AUX SOC. DECLAR. 12
								PERTES & RECTIFICATIONS 13
								AUTO CONSOMMATION 14
								VENTES INTERIEURES 15
1 303	900	1 102	500	1 400	800	1 200	800	
29 929	39 471R	28 800	38 478R	40 371	33 901	34 016	22 145	
291 203	234 193	341 964	251 342	325 963	342 335	309 640	268 731	
25 249	20 438	17 952	19 340	61 032	29 945	55 228	8 714	
271 036	199 031	285 015	264 580	276 275	365 455	378 733	322 748	
27	25	38	36	42	11	33	581	
92 757	138 971	108 554	127 879	110 868	127 048	99 742	99 204	
75 717	140 455	107 554	126 021	109 201	127 309	101 640	97 749	
9 514	-5 336	11 225	10 456	16 464	6 935	2 515	10 266	
38	36	35	31	39	25	16	56	
230 759	251 030R	200 108	205 866R	199 471	182 899	203 922	182 861	

TABLE 1. SUPPLY AND DISPOSITION OF PETROLEUM PRODUCTS, MANITOBA, MARCH 1992

CUBIC METRES	CUM. 1991	CUM. 1992	YEAR 1991	APR. 1991	MAY 1991	JUNE 1991	JULY 1991	AUG. 1991
	CUM. 1991	CUM. 1992	ANN. 1991	AVR. 1991	MAI 1991	JUIN 1991	JUI. 1991	AOUT 1991
PROPANE & PROPANE MIXES								
1 PRODUCTION								
2 INTERPRODUCT TRANSFERS								
A. OF WHICH TO PETROCHEMS								
3 NET PRODUCTION								
4 TRANSFERS TO REF. FEED.								
5 IMPORTS								
6 EXPORTS								
7 INTERPROVINCIAL -IN-								
8 INTERPROVINCIAL -OUT-								
9 CLOSING INVENTORY	858		1	860	860	860	150	150
10 REC. FROM NON-REP. COS.	202		202					
11 REC. FROM REP. COS.								
12 TO REPORTING COS.								
13 LOSSES & ADJUSTMENTS	-31	-35	814	-7			710	
14 OWN CONSUMPTION								
15 DOMESTIC SALES	19	36	31	5				
16 TOTAL EXPORT(N.E.B.145)	46 341		65 368R	7 515R	6 021R	5 491R		
BUTANE & BUTANE MIXES								
1 PRODUCTION								
2 INTERPRODUCT TRANSFERS								
A. OF WHICH TO PETROCHEMS								
3 NET PRODUCTION								
4 TRANSFERS TO REF. FEED.								
5 IMPORTS								
6 EXPORTS								
7 INTERPROVINCIAL -IN-								
8 INTERPRDVINCIAL -OUT-								
9 CLOSING INVENTORY								
10 REC. FROM NON-REP. COS.								
11 REC. FROM REP. COS.								
12 TO REPORTING COS.								
13 LOSSES & ADJUSTMENTS								
14 OWN CONSUMPTION								
15 DOMESTIC SALES								
16 TOTAL EXPORT(N.E.B.145)	40 641		61 236R	9 240R	3 790R	7 565R		
PETRO-CHEM FEEDSTOCKS								
1 PRODUCTION								
2 INTERPRODUCT TRANSFERS								
A. OF WHICH ENERGY								
BACKFLOWS								
3 NET PRODUCTION								
4 TRANSFERS TO REF. FEED.								
5 IMPDRTS								
6 EXPDRTS								
7 INTERPROVINCIAL -IN-	383	715	1 684	507	572		32	
8 INTERPROVINCIAL -OUT-								
9 CLOSING INVENTORY	101	120	35	111	192	107	110	94
10 REC. FROM NON-REP. COS.								
11 REC. FROM REP. COS.								
12 TO REPORTING COS.								
13 LOSSES & ADJUSTMENTS	9	1	22	10	1	3		
14 OWN CONSUMPTION								
15 DOMESTIC SALES	426	629	1 780	487	490	82	29	16
NAPHTHA SPECIALTIES								
1 PRODUCTION								
2 INTERPRODUCT TRANSFERS	19	78	10	-2	-3	2	-2	-2
3 NET PRODUCTION	19	78	10	-2	-3	2	-2	-2
4 TRANSFERS TO REF. FEED.								
5 IMPORTS								
6 EXPORTS								
7 INTERPROVINCIAL -IN-	1 154	1 119	4 987	397	831	153	335	513
8 INTERPROVINCIAL -OUT-	21	84	282	12	17	12	43	55
9 CLOSING INVENTORY	1 050	1 063	1 210	1 014	1 392	1 087	1 116	1 047
10 REC. FROM NON-REP. COS.								
11 REC. FROM REP. COS.								
12 TO REPORTING COS.	1	4	125		2	30	32	58
13 LOSSES & ADJUSTMENTS	-2	-44	- 121	-86	-22	161	-54	-7
14 OWN CONSUMPTION	6		9	3				
15 DOMESTIC SALES	1 212	1 300	4 607	502	453	257	283	474

TABLEAU 1. APPROVISIONNEMENT ET UTILISATION, PRODUITS PETROLIERS, MANITOBA, MARS 1992

SEP. 1991	OCT. 1991	NOV. 1991	DEC. 1991	JAN. 1992	FEB. 1992	MAR. 1992	MAR. 1991	METRES CUBES
SEP. 1991	OCT. 1991	NOV. 1991	DEC. 1991	JAN. 1992	FEV. 1992	MARS 1992	MARS 1991	
								PROPANE & MEL DE PROPANE
								PRODUCTION 1
								ECHANGES INTER-PRODUITS 2
								PORTION POUR PETROCHIM. A.
								PRODUCTION NETTE 3
								RETOUR POUR ALIMENT. 4
								IMPORTATIONS 5
								EXPORTATIONS 6
								ENTREES INTER-PROVINCES 7
								SORTIES INTER-PROVINCES 8
150	150	150	1	-9	-15		858	INVENTAIRE DE FERMETURE 9
								ARRIV. SOC. NON-DECLAR. 10
								ARRIV. DES SOC. DECLAR. 11
								EXPED. AUX SOC. DECLAR. 12
			142		-5	-30	-8	PERTES & RECTIFICATIONS 13
								AUTO CONSOMMATION 14
			7	10	11	15	9	VENTES INTERIEURES 15
							11 795	TOTAL EXPORT(O.N.E.145) 16
								BUTANE ET MEL DE BUTANE
								PRODUCTION 1
								ECHANGES INTER-PRODUITS 2
								PORTION POUR PETROCHIM. A.
								PRODUCTION NETTE 3
								RETOUR POUR ALIMENT. 4
								IMPORTATIONS 5
								EXPORTATIONS 6
								ENTREES INTER-PROVINCES 7
								SORTIES INTER-PROVINCES 8
								INVENTAIRE DE FERMETURE 9
								ARRIV. SOC. NON-DECLAR. 10
								ARRIV. DES SOC. DECLAR. 11
								EXPED. AUX SOC. DECLAR. 12
								PERTES & RECTIFICATIONS 13
								AUTO CONSOMMATION 14
								VENTES INTERIEURES 15
							8 886	TOTAL EXPORT(O.N.E.145) 16
								CHARGES PETROCHIMIQUES
								PRODUCTION 1
								ECHANGES INTER-PRDDUITS 2
								DONT LE RENVDI DES
								PRODUITS ENERGETIQUES A.
								PRODUCTION NETTE 3
								RETOUR POUR ALIMENT. 4
								IMPORTATIONS 5
								EXPORTATIONS 6
								ENTREES INTER-PROVINCES 7
								SORTIES INTER-PROVINCES 8
	16		174	346	201	168	153	INVENTAIRE DE FERMETURE 9
								ARRIV. SOC. NON-DECLAR. 10
								ARRIV. DES SOC. DECLAR. 11
								EXPED. AUX SOC. DECLAR. 12
64	80	35	35	69	138	120	101	PERTES & RECTIFICATIONS 13
								AUTO CONSOMMATION 14
			-1		1		10	VENTES INTERIEURES 15
								PROD SPECIAUX BASE/NAPH
								PRODUCTION 1
								ECHANGES INTER-PRODUITS 2
								PRODUCTION NETTE 3
								RETOUR POUR ALIMENT. 4
								IMPORTATIONS 5
								EXPORTATIONS 6
								ENTREES INTER-PROVINCES 7
								SORTIES INTER-PROVINCES 8
	-1	-1		-3		81	3	INVENTAIRE DE FERMETURE 9
	-1	-1		-3		81	3	ARRIV. SOC. NON-DECLAR. 10
								ARRIV. DES SOC. DECLAR. 11
								EXPED. AUX SOC. DECLAR. 12
354	445	541	264	332	444	343	642	PERTES & RECTIFICATIONS 13
27	34	33	28	31	22	31		AUTO CONSOMMATION 14
1 117	1 170	1 245	1 210	1 003	1 148	1 063	1 050	VENTES INTERIEURES 15
		2			2	2	1	
-57	10	-64		-28	26	-42	47	PERTES & RECTIFICATIONS 13
							6	AUTO CONSOMMATION 14
314	347	494	271	533	249	518	600	VENTES INTERIEURES 15

TABLE 1. SUPPLY AND DISPOSITION OF PETROLEUM PRODUCTS, MANITOBA, MARCH 1992

CUBIC METRES	CUM. 1991	CUM. 1992	YEAR 1991	APR. 1991	MAY 1991	JUNE 1991	JULY 1991	AUG. 1991
	CUM. 1991	CUM. 1992	ANN. 1991	AVR. 1991	MAI 1991	JUIN 1991	JUI. 1991	AOÛT 1991
AVIATION GASOLINE								
1 PRODUCTION								
2 INTERPRODUCT TRANSFERS	-17	-10	-84	-1	-10	-11	-11	-9
3 NET PRODUCTION	-17	-10	-84	-1	-10	-11	-11	-9
4 TRANSFERS TO REF. FEED.								
5 IMPORTS								
6 EXPORTS	589	795	3 599	127	365	710	435	262
7 INTERPROVINCIAL -IN-	1 647	3 960	22 581	549	2 810	4 701	3 525	1 502
8 INTERPROVINCIAL -OUT-	20	158	1 598	68	152	318	259	344
9 CLOSING INVENTORY	2 519	6 179	5 521	1 611	2 620	3 883	4 304	3 180
10 REC. FROM NON-REP. COS.								
11 REC. FROM REP. COS.	1 098	1 348	7 946	629	931	1 092	770	1 314
12 TO REPORTING COS.	1 008	1 330	7 765	571	851	1 191	1 097	1 220
13 LOSSES & ADJUSTMENTS	724	431	3 724	561	244	834	483	732
14 OWN CONSUMPTION								
15 DOMESTIC SALES	1 892	1 926	12 260	758	1 110	1 466	1 589	1 373
MOTOR GASOLINE								
1 PRODUCTION								
2 INTERPRODUCT TRANSFERS	- 161	-8 872	3 611	- 107	-59	-59	-87	55
3 NET PRODUCTION	- 161	-8 872	3 611	- 107	-59	-59	-87	55
4 TRANSFERS TO REF. FEED.								
5 IMPORTS	2 900	1 200	3 400					
6 EXPORTS	32 901	50 571	168 574R	14 559	13 851	11 890	18 074	17 133R
7 INTERPROVINCIAL -IN-	422 611	542 087	1 723 014R	132 247	131 270	129 354	154 356	165 529R
8 INTERPROVINCIAL -OUT-	45 028	39 565	109 295	706	8 378	8 416	10 631	9 442
9 CLOSING INVENTORY	119 145	220 694	111 194	110 971	93 201	71 824	67 513	76 045
10 REC. FROM NON-REP. COS.								
11 REC. FROM REP. COS.	220 311	206 847	773 560	32 237	74 609	50 879	54 091	58 236
12 TO REPORTING COS.	217 024	206 025	769 321	40 187	74 656	57 385	50 826	56 229
13 LOSSES & ADJUSTMENTS	9 418	4 811	22 663	5	1 720	1 607	-1 603	134
14 OWN CONSUMPTION	11	4	27	3	3	1	2	1
15 DOMESTIC SALES	296 601	330 786	1 396 978	117 091	124 982	122 252	134 741	132 349
SALES BY GRADE:								
16 PREMIUM	16 936	22 209	87 504	8 567	7 529	7 833	8 630	8 139
17 MID GRADE	7 593	9 754	40 817	4 132	3 820	3 530	3 979	3 785
18 REGULAR NO-LEAD	271 885	298 823	1 268 451	104 375	113 633	110 889	122 132	120 425
19 REGULAR LEADED	187		206	19				
20 RETAIL SALES OF MOGAS	247 951	276 076	1 155 461	96 462	102 963	100 714	110 408	108 448
AV-TURBO FUEL KERO TYPE								
1 PRODUCTION								
2 INTERPRODUCT TRANSFERS	-1 749	2 460	-1 543	-61	1 268	- 121	-19	-47
3 NET PRODUCTION	-1 749	2 460	-1 543	-61	1 268	- 121	-19	-47
4 TRANSFERS TO REF. FEED.								
5 IMPORTS								
6 EXPORTS	300		300					
7 INTERPROVINCIAL -IN-	56 217	34 947	158 136	15 232	11 458	7 727	9 212	3 722
8 INTERPROVINCIAL -OUT-			4 731		2 731		793	
9 CLOSING INVENTORY	24 077	22 300	14 151	19 468	20 184	17 968	13 440	5 327
10 REC. FROM NON-REP. COS.								
11 REC. FROM REP. COS.	484		2 665					1 463
12 TO REPORTING COS.	3 885		9 575	2 046			1 028	1 680
13 LOSSES & ADJUSTMENTS	1 199	2 251	1 366	39	- 652	- 332	- 261	61
14 OWN CONSUMPTION								
15 DOMESTIC SALES	33 911	27 007	137 557	17 695	9 931	10 154	12 161	11 510
AV-TURBO FUEL NAPH TYPE								
1 PRODUCTION								
2 INTERPRODUCT TRANSFERS	-37	-26	-1 390	-7	-1 303	-7	-7	-6
3 NET PRODUCTION	-37	-26	-1 390	-7	-1 303	-7	-7	-6
4 TRANSFERS TO REF. FEED.								
5 IMPORTS								
6 EXPORTS		16 164	14 878					
7 INTERPROVINCIAL -IN-	6 992	24 602	56 161	4 326	3 029	2 148	6 125	4 258
8 INTERPROVINCIAL -OUT-		205	2 379		33			11
9 CLOSING INVENTORY	8 075	4 171	7 253	9 278	8 579	7 425	8 362	8 285
10 REC. FROM NON-REP. COS.								
11 REC. FROM REP. COS.	2 441	2 875	9 443	787	591	353	1 464	1 792
12 TO REPORTING COS.	2 750	2 779	8 806	619	698	855	1 166	686
13 LOSSES & ADJUSTMENTS	5 669	4 311	15 516	1 764	19	-89	1 415	2 385
14 OWN CONSUMPTION								
15 DOMESTIC SALES	8 541	7 074	31 021	1 520	2 266	2 882	4 064	3 039

TABLEAU 1. APPROVISIONNEMENT ET UTILISATION, PRODUITS PETROLIERS, MANITOBA, MARS 1992

SEP. 1991	OCT. 1991	NOV. 1991	DEC. 1991	JAN. 1992	FEB. 1992	MAR. 1992	MAR. 1991	
SEP. 1991	OCT. 1991	NOV. 1991	DEC. 1991	JAN. 1992	FEV. 1992	MARS 1992	MARS 1991	METRES CUBES
								ESSENCE D'AVIATION
								PRODUCTION 1
-9	-10	-4	-2	-4	-2	-4	-8	ECHANGES INTER-PRODUITS 2
-9	-10	-4	-2	-4	-2	-4	-8	PRODUCTION NETTE 3
								RETOUR POUR ALIMENT. 4
								IMPORTATIONS 5
240	421	140	310	215	324	256	202	EXPORTATIONS 6
2 610	2 209	2 004	1 024	1 583	1 105	1 272	48	ENTREES INTER-PROVINCES 7
255			182	10		148		SORTIES INTER-PROVINCES 8
3 788	4 315	5 602	5 521	6 144	6 127	6 179	2 519	INVENTAIRE DE FERMETURE 9
								ARRIV. SOC. NON-DECLAR. 10
1 137	322	290	363	417	193	738	361	ARRIV. DES SOC. DECLAR. 11
762	412	311	342	343	202	785	547	EXPED. AUX SOC. DECLAR. 12
								PERTES & RECTIFICATIONS 13
521	-83	-272	-20	-25	237	219	313	AUTO CONSOMMATION 14
1 352	1 244	824	652	830	550	546	570	VENTES INTERIEURES 15
								ESSENCE POUR MOTEURS
								PRODUCTION 1
-10	-733	4 429	343	428	-7 477	-1 823	-13	ECHANGES INTER-PRODUITS 2
-10	-733	4 429	343	428	-7 477	-1 823	-13	PRODUCTION NETTE 3
								RETOUR POUR ALIMENT. 4
								IMPORTATIONS 5
16 726	16 938	12 567	13 935	18 036	16 251	16 284	13 492	EXPORTATIONS 6
150 771	104 754	192 332	139 790	184 314	181 486	176 287	126 079	ENTREES INTER-PROVINCES 7
6 327	5 525	6 794	8 048	7 127	7 602	24 836	1 985	SORTIES INTER-PROVINCES 8
88 398	40 988	110 371	111 194	158 401	208 961	220 694	119 145	INVENTAIRE DE FERMETURE 9
								ARRIV. SOC. NON-DECLAR. 10
52 804	83 015	65 092	82 286	64 663	78 906	63 278	63 714	ARRIV. DES SOC. DECLAR. 11
45 198	83 491	64 645	79 680	62 493	79 952	63 580	61 801	EXPED. AUX SOC. DECLAR. 12
								PERTES & RECTIFICATIONS 13
3 318	-796	1 817	7 043	3 406	-1 151	2 556	2 998	AUTO CONSOMMATION 14
2	1	2	1	2	1	1	3	
119 641	129 287	106 645	113 389	111 934	100 100	118 752	98 954	VENTES INTERIEURES 15
								VENTES PAR CATEGORIE:
7 171	8 494	6 612	7 593	8 269	6 465	7 475	5 650	SUPER 16
3 456	3 889	3 112	3 521	3 473	2 959	3 322	2 936	INTERMEDIAIRE 17
109 014	116 904	96 921	102 275	100 192	90 676	107 955	90 368	ORDINAIRE SANS PLOMB 18
								ORDINAIRE AVEC PLOMB 19
98 035	107 520	89 098	93 862	93 201	84 003	98 872	82 723	VENTES NETTES AU DETAIL 20
								CARBUREACTEUR-TYPE KERO
								PRODUCTION 1
-104	-222	-195	-293	-201	-135	2 796	-256	ECHANGES INTER-PRODUITS 2
-104	-222	-195	-293	-201	-135	2 796	-256	PRODUCTION NETTE 3
								RETOUR POUR ALIMENT. 4
								IMPORTATIONS 5
14 999	11 231	17 642	10 698	7 198	13 188	14 561	25 795	EXPORTATIONS 6
820	387							ENTREES INTER-PROVINCES 7
								SORTIES INTER-PROVINCES 8
8 565	8 230	15 073	14 151	10 730	14 121	22 300	24 077	INVENTAIRE DE FERMETURE 9
								ARRIV. SOC. NON-DECLAR. 10
17			701					ARRIV. DES SOC. DECLAR. 11
262			674					EXPED. AUX SOC. DECLAR. 12
								PERTES & RECTIFICATIONS 13
9	-74	620	757	810	777	664	1 006	AUTO CONSOMMATION 14
10 583	11 831	9 984	10 597	9 608	8 885	8 514	9 790	VENTES INTERIEURES 15
								CARBUREACTEUR-TYPE NAPHT
								PRODUCTION 1
-6	-10	-4	-3	-11	-10	-5	-9	ECHANGES INTER-PRODUITS 2
-6	-10	-4	-3	-11	-10	-5	-9	PRODUCTION NETTE 3
								RETOUR POUR ALIMENT. 4
								IMPORTATIONS 5
3 563	2 537	5 070	7 271	4 393	5 422	6 349	2 055	EXPORTATIONS 6
59	2 180	17 972	5 568	5 086	14 064	5 452		ENTREES INTER-PROVINCES 7
	2 276			108	97			SORTIES INTER-PROVINCES 8
8 748	2 540	10 330	7 253	3 347	8 566	4 171	8 075	INVENTAIRE DE FERMETURE 9
								ARRIV. SOC. NON-DECLAR. 10
562	413	577	463	756	1 427	692	619	ARRIV. DES SOC. DECLAR. 11
424	725	497	386	885	1 160	734	811	EXPED. AUX SOC. DECLAR. 12
								PERTES & RECTIFICATIONS 13
1 375	-473	3 419	32	1 931	1 097	1 283	4 207	AUTO CONSOMMATION 14
1 798	3 726	1 769	1 416	2 420	2 486	2 168	3 075	VENTES INTERIEURES 15

TABLE 1. SUPPLY AND DISPOSITION OF PETROLEUM PRODUCTS, MANITOBA, MARCH 1992

CUBIC METRES	CUM. 1991	CUM. 1992	YEAR 1991	APR. 1991	MAY 1991	JUNE 1991	JULY 1991	AUG. 1991
	CUM. 1991	CUM. 1992	ANN. 1991	AVR. 1991	MAI 1991	JUIN 1991	JUI. 1991	AOOUT 1991
STOVE OIL KERSENE								
1 PRODUCTION								
2 INTERPRODUCT TRANSFERS	15 277	13 999	62 074	1 788	2 110	3 780	12 379	1 004
3 NET PRODUCTION	15 277	13 999	62 074	1 788	2 110	3 780	12 379	1 004
4 TRANSFERS TO REF. FEED.								
5 IMPORTS								
6 EXPORTS								
7 INTERPROVINCIAL -IN-	3 069	13 084	21 658	1 000	202	100	699	10 657
8 INTERPROVINCIAL -OUT-	1 352	50	20 918	12	7	59	6 817	156
9 CLOSING INVENTORY	1 452	13 575	6 511	1 104	895	1 271	1 726	10 966
10 REC. FROM NON-REP. COS.								
11 REC. FROM REP. COS.	1 715	158	2 099	16	139			10
12 TO REPORTING COS.	1 343	3	1 681	68	138	121		2
13 LOSSES & ADJUSTMENTS	1 428	764	1 590	-20	45	-8	-19	- 655
14 OWN CONSUMPTION	6		9	2	1			
15 DOMESTIC SALES	15 514	19 360	56 156	3 090	2 469	3 332	5 825	2 928
DIESEL FUEL OIL								
1 PRODUCTION								
2 INTERPRODUCT TRANSFERS	-36 228	-39 073	- 112 780	-4 953	-3 628	-4 709	-13 091	-3 450
3 NET PRODUCTION	-36 228	-39 073	- 112 780	-4 953	-3 628	-4 709	-13 091	-3 450
4 TRANSFERS TO REF. FEED.								
5 IMPORTS		400						
6 EXPORTS	29 981	40 758	137 250R	11 104	9 244	8 222	7 388	12 691R
7 INTERPROVINCIAL -IN-	317 296	329 904	1 155 960R	90 861	110 750	80 302	90 515	95 437R
8 INTERPTOVINCIAL -OUT-	27 036	99 411	98 005	5 533	9 148	8 362	7 919	5 933
9 CLOSING INVENTORY	152 659	92 759	110 057	156 499	161 464	153 952	149 647	137 185
10 REC. FROM NON-REP. COS.								
11 REC. FROM REP. COS.	133 067	125 502	487 960	35 911	43 549	31 266	28 246	38 519
12 TO REPORTING COS.	133 191	127 397	482 672	34 592	42 786	29 162	30 916	41 176
13 LOSSES & ADJUSTMENTS	1 908	9 515	18 107	466	174	5 764	3 236	5 158
14 OWN CONSUMPTION	153	76	474	44	40	39	34	32
15 DOMESTIC SALES	163 498	156 874	778 866R	66 240	84 314	62 822	60 482	77 978
LIGHT FUEL OIL (02 & 3)								
1 PRODUCTION								
2 INTERPRODUCT TRANSFERS	21 285	25 156	51 595	2 986	1 446	957	519	2 365
3 NET PRODUCTION	21 285	25 156	51 595	2 986	1 446	957	519	2 365
4 TRANSFERS TO REF. FEED.								
5 IMPORTS								
6 EXPORTS								
7 INTERPROVINCIAL -IN-	1 608	1 928	4 745	127	166	9	123	191
8 INTERPROVINCIAL -OUT-	435	4 546	1 023		51	5	14	17
9 CLOSING INVENTORY	- 134	-1	-16	- 199	- 201	-9	-4	-53
10 REC. FROM NON-REP. COS.								
11 REC. FROM REP. COS.	539	238	2 207	139	217	70	79	204
12 TO REPORTING COS.	7	188	279	28	8	3	2	14
13 LOSSES & ADJUSTMENTS	2 838	4 802	10 770		1	1	-1	2 064
14 OWN CONSUMPTION								
15 DOMESTIC SALES	20 088	17 771	46 293	3 289	1 771	835	701	714
HEAVY FUEL OIL (04,5 & 6)								
1 PRODUCTION								
2 INTERPRODUCT TRANSFERS								
3 NET PRODUCTION								
4 TRANSFERS TO REF. FEED.								
5 IMPORTS								
6 EXPORTS								
7 INTERPROVINCIAL -IN-	21 231	16 409	73 482	6 872	5 010	4 343	3 413	4 999
8 INTERPROVINCIAL -OUT-								
9 CLOSING INVENTORY								
10 REC. FROM NON-REP. COS.								
11 REC. FROM REP. COS.								
12 TO REPORTING COS.								
13 LOSSES & ADJUSTMENTS	-1	291	-2					
14 OWN CONSUMPTION								
15 DOMESTIC SALES	21 232	16 118	73 484	6 872	5 010	4 343	3 413	4 999

TABLEAU 1. APPROVISIONNEMENT ET UTILISATION, PRODUITS PETROLIERS, MANITOBA, MARS 1992

SEP. 1991	OCT. 1991	NOV. 1991	DEC. 1991	JAN. 1992	FEB. 1992	MAR. 1992	MAR. 1991	METRES CUBES
SEP. 1991	OCT. 1991	NOV. 1991	DEC. 1991	JAN. 1992	FEV. 1992	MARS 1992	MARS 1991	
								MAZOUT POUR POELES
								PRODUCTION 1
8 548	5 495	5 077	6 656	3 760	4 091	6 148	2 800	ECHANGES INTER-PRODUITS 2
8 548	5 455	5 077	6 656	3 760	4 091	6 148	2 800	PRODUCTION NETTE 3
								RETOUR POUR ALIMENT. 4
								IMPORTATIONS 5
								EXPORTATIONS 6
420	1 688	1 348	2 475	2 242	5 140	5 702	1 744	ENTREES INTER-PROVINCES 7
10 696	1 767	14	38	36	7	7	3	SORTIES INTER-PROVINCES 8
8 219	6 590	7 270	6 511	6 832	10 679	13 575	1 452	INVENTAIRE DE FERMETURE 9
5	37	101	76	79	49	30	35	ARRIV. SOC. NON-DECLAR. 10
3	2	3	1			3	8	ARRIV. DES SOC. DECLAR. 11
68	-41	278	514	289	110	365	156	EXPED. AUX SOC. DECLAR. 12
							3	PERTES & RECTIFICATIONS 13
								AUTO CONSOMMATION 14
953	7 081	5 551	9 413	5 435	5 316	8 609	3 679	VENTES INTERIEURES 15
								CARBURANT DIESEL
								PRODUCTION 1
-12 921	-7 516	-11 891	-14 393	-11 246	-11 688	-16 139	-8 090	ECHANGES INTER-PRODUITS 2
-12 921	-7 516	-11 891	-14 393	-11 246	-11 688	-16 139	-8 090	PRODUCTION NETTE 3
								RETOUR POUR ALIMENT. 4
								IMPORTATIONS 5
								EXPORTATIONS 6
12 123	18 609R	10 926	16 962R	17 727	11 904	11 127	8 451	ENTREES INTER-PROVINCES 7
98 604	90 875	99 753	81 567	115 850	117 148	96 906	103 726	SORTIES INTER-PROVINCES 8
5 710	8 742	10 172	9 450	53 007	21 400	25 004	6 472	
138 552	120 867	124 163	110 057	81 130	98 845	92 759	152 659	INVENTAIRE DE FERMETURE 9
37 341	54 619	42 110	43 332	44 539	46 201	34 762	34 400	ARRIV. SOC. NON-DECLAR. 10
29 068	55 475	41 714	44 592	45 142	45 753	36 502	34 212	ARRIV. DES SOC. DECLAR. 11
386	-2 678	3 817	- 124	7 654	4 003	-2 142	1 334	EXPED. AUX SOC. DECLAR. 12
34	35	33	30	37	24	15	43	PERTES & RECTIFICATIONS 13
								AUTO CONSOMMATION 14
74 336	75 480R	60 014	53 702R	54 803	50 962	51 109	51 764	VENTES INTERIEURES 15
								MAZOUT LEGER (NOS 2 & 3)
								PRODUCTION 1
4 355	2 856	6 950	7 876	7 544	7 708	9 904	5 413	ECHANGES INTER-PRODUITS 2
4 355	2 856	6 950	7 876	7 544	7 708	9 904	5 413	PRODUCTION NETTE 3
								RETOUR POUR ALIMENT. 4
								IMPORTATIONS 5
								EXPORTATIONS 6
171	760	848	742	900	672	356	185	ENTREES INTER-PROVINCES 7
43	111	142	205	222	152	4 172		SORTIES INTER-PROVINCES 8
-54	-36	-13	-16	-4	-11	-1	- 134	INVENTAIRE DE FERMETURE 9
193	234	384	148	202	18	18	75	ARRIV. SOC. NON-DECLAR. 10
	52	98	67	107	47	34	7	ARRIV. DES SOC. DECLAR. 11
2 871	- 983	2 258	1 721	2 379	2 161	262	-2	EXPED. AUX SOC. DECLAR. 12
								PERTES & RECTIFICATIONS 13
								AUTO CONSOMMATION 14
1 806	4 652	5 661	6 776	5 926	6 045	5 800	5 671	VENTES INTERIEURES 15
								MAZOUT LOURD(NOS 4,5 & 6)
								PRODUCTION 1
								ECHANGES INTER-PRODUITS 2
								PRODUCTION NETTE 3
								RETOUR POUR ALIMENT. 4
								IMPORTATIONS 5
								EXPORTATIONS 6
6 178	7 690	6 134	7 612	5 763	6 254	4 392	6 428	ENTREES INTER-PROVINCES 7
		-1						SORTIES INTER-PROVINCES 8
								INVENTAIRE DE FERMETURE 9
								ARRIV. SOC. NON-DECLAR. 10
								ARRIV. DES SOC. DECLAR. 11
								EXPED. AUX SOC. DECLAR. 12
								PERTES & RECTIFICATIONS 13
								AUTO CONSOMMATION 14
6 178	7 690	6 135	7 612	5 763	5 963	4 392	6 428	VENTES INTERIEURES 15

TABLE 1. SUPPLY AND DISPOSITION OF PETROLEUM PRODUCTS, MANITOBA, MARCH 1992

CUBIC METRES	CUM. 1991	CUM. 1992	YEAR 1991	APR. 1991	MAY 1991	JUNE 1991	JULY 1991	AUG. 1991
	CUM. 1991	CUM. 1992	ANN. 1991	AVR. 1991	MAI 1991	JUIN 1991	JUI. 1991	AOUT 1991
ASPHALT								
1 PRODUCTION								
2 INTERPRODUCT TRANSFERS								
5 IMPORTS		1 000	5 100			600	1 100	900
6 EXPORTS			4 593	46	22	250	551	1 821
7 INTERPROVINCIAL -IN-		36	66 458	1 414	6 921	7 674	14 818	15 353
8 INTERPROVINCIAL -OUT-			2 005		46	277	291	362
9 CLOSING INVENTORY	437	702	702	437	1 454	4 550	4 273	2 885
10 REC. FROM NON-REP. COS.								
11 REC. FROM REP. COS.								
12 TO REPORTING COS.								
13 LOSSES & ADJUSTMENTS	-33		- 467		1	-2 436	41	529
14 OWN CONSUMPTION								
15 DOMESTIC SALES	33	1 036	65 162	1 368	5 835	7 087	15 312	14 929
COKE								
1 PRODUCTION								
2 INTERPRODUCT TRANSFERS								
5 IMPORTS								
6 EXPORTS								
7 INTERPROVINCIAL -IN-								
8 INTERPROVINCIAL -OUT-								
9 CLOSING INVENTORY								
10 REC. FROM NON-REP. COS.								
11 REC. FROM REP. COS.								
12 TO REPORTING COS.								
13 LOSSES & ADJUSTMENTS								
14 OWN CONSUMPTION								
15 DOMESTIC SALES								
LUBE OILS & GREASES								
1 PRODUCTION								
2 INTERPRODUCT TRANSFERS	-1	-45	-64	-1		-2	-3	
4 TRANSFERS TO REF. FEED.								
5 IMPORTS	300	800	2 311	600	204	200	2	200
6 EXPORTS								
7 INTERPROVINCIAL -IN-	6 219	9 139	28 585	2 600	2 795	2 336	2 262	3 029
8 INTERPROVINCIAL -OUT-	731	2 041	4 927		404	372	584	614
9 CLOSING INVENTORY	5 823	6 628	5 321	5 913	6 079	6 392	5 967	6 462
10 REC. FROM NON-REP. COS.		24	21	4		9		
11 REC. FROM REP. COS.								
12 TO REPORTING COS.								
13 LOSSES & ADJUSTMENTS	- 107	255	- 555	33	- 501	- 459	-80	18
14 OWN CONSUMPTION	3		6		1			
15 DOMESTIC SALES	5 406	6 315	26 492	3 080	2 929	2 317	2 182	2 102
STILL GAS								
1 PRODUCTION								
2 INTERPRODUCT TRANSFERS								
9 CLOSING INVENTORY								
11 REC. FROM REP. COS.								
12 TO REPORTING COS.								
13 LOSSES & ADJUSTMENTS								
14 OWN CONSUMPTION								
15 DOMESTIC SALES								
OTHER PRODUCTS								
1 PRODUCTION								
2 INTERPRODUCT TRANSFERS	1 612	6 333	-1 429	358	179	170	322	90
4 TRANSFERS TO REF. FEED.								
5 IMPORTS								
6 EXPORTS								
7 INTERPROVINCIAL -IN-		8	1 074					
8 INTERPROVINCIAL -OUT-	3 008	145	8 009	533	497	967	540	621
9 CLOSING INVENTORY	6 686	10 543	2 640	6 826	6 257	5 710	5 482	5 379
10 REC. FROM NON-REP. COS.	955	62	1 216	43		75		25
11 REC. FROM REP. COS.		690	2 825	224	265		598	199
12 TO REPORTING COS.	872	424	2 846		516	247		350
13 LOSSES & ADJUSTMENTS	-6 442	-1 439	-8 302	-48		- 444	608	- 554
14 OWN CONSUMPTION								
15 DOMESTIC SALES	1	60	51			22		

TABLEAU 1. APPROVISIONNEMENT ET UTILISATION, PRODUITS PETROLIERS, MANITOBA, MARS 1992

SEP. 1991	OCT. 1991	NOV. 1991	DEC. 1991	JAN. 1992	FEB. 1992	MAR. 1992	MAR. 1991	METRES CUBES
SEP. 1991	OCT. 1991	NOV. 1991	DEC. 1991	JAN. 1992	FEV. 1992	MARS 1992	MARS 1991	
								ASPHALTE
								PRODUCTION 1
								ECHANGES INTER-PRODUITS 2
								IMPORTATIONS 5
								EXPORTATIONS 6
								ENTREES INTER-PROVINCES 7
								SORTIES INTER-PROVINCES 8
1 100	700	700				1 000		
840	966	97						
11 170	8 989	119				36		
370	617		42					
2 105	1 430	941	702	702	702	702	437	
566	532	136	197					
11 274	8 249	1 075				1 036		
								INVENTAIRE DE FERMETURE 9
								ARRIV. SOC. NON-DECLAR. 10
								ARRIV. DES SOC. DECLAR. 11
								EXPED. AUX SOC. DECLAR. 12
								PERTES & RECTIFICATIONS 13
								AUTO CONSOMMATION 14
								VENTES INTERIEURES 15
								COKE
								PRODUCTION 1
								ECHANGES INTER-PRDDUITS 2
								IMPORTATIONS 5
								EXPORTATIONS 6
								ENTREES INTER-PROVINCES 7
								SORTIES INTER-PROVINCES 8
								INVENTAIRE DE FERMETURE 9
								ARRIV. SOC. NON-DECLAR. 10
								ARRIV. DES SOC. DECLAR. 11
								EXPED. AUX SOC. DECLAR. 12
								PERTES & RECTIFICATIONS 13
								AUTO CONSOMMATION 14
								VENTES INTERIEURES 15
								HUILES & GRAISSES LUBRIF.
								PRODUCTION 1
								ECHANGES INTER-PRODUITS 2
								RETOUR POUR ALIMENT. 4
								IMPORTATIONS 5
								EXPORTATIONS 6
								ENTREES INTER-PROVINCES 7
								SORTIES INTER-PROVINCES 8
								INVENTAIRE DE FERMETURE 9
								ARRIV. SOC. NON-DECLAR. 10
								ARRIV. DES SOC. DECLAR. 11
								EXPED. AUX SOC. DECLAR. 12
								PERTES & RECTIFICATIONS 13
								AUTO CONSOMMATION 14
								VENTES INTERIEURES 15
-3	2	-2	-54	-38	-7			
203	200	402		300	300	200	300	
2 363	2 846	2 707	1 428	2 341	2 633	4 165	1 876	
626	636	530	430	436	663	942		
5 964	6 015	6 499	5 321	5 576	5 547	6 628	5 823	
4			4	9	11	4		
-57	133	182	283	24	162	69	41	
2							1	
2 494	2 228	1 911	1 843	1 897	2 141	2 277	2 126	
								GAZ DE DISTILLATION
								PRODUCTION 1
								ECHANGES INTER-PRODUITS 2
								INVENTAIRE DE FERMETURE 9
								ARRIV. DES SOC. DECLAR. 11
								EXPED. AUX SOC. DECLAR. 12
								PERTES & RECTIFICATIONS 13
								AUTO CONSOMMATION 14
								VENTES INTERIEURES 15
								AUTRES PRODUITS
								PRODUCTION 1
								ECHANGES INTER-PRODUITS 2
								RETOUR POUR ALIMENT. 4
								IMPORTATIONS 5
								EXPORTATIONS 6
								ENTREES INTER-PROVINCES 7
								SORTIES INTER-PROVINCES 8
								INVENTAIRE DE FERMETURE 9
								ARRIV. SOC. NON-DECLAR. 10
								ARRIV. DES SOC. DECLAR. 11
								EXPED. AUX SOC. DECLAR. 12
								PERTES & RECTIFICATIONS 13
								AUTO CONSOMMATION 14
								VENTES INTERIEURES 15
150	179	-4 359	- 130	- 229	7 520	- 958	160	
316	510	564		8				
	343	267	917	55	2	88	254	
5 420	6 692	3 350	2 640	2 354	10 647	10 543	6 686	
23	25	38	32	33		29	581	
698	331	510	212	254	254	224		
	298	284	279	231	193		362	
514	- 883	- 966	-87	24	- 774	- 689	164	
	15		13		60			

TABLE 1. SUPPLY AND DISPOSITION OF PETROLEUM PRODUCTS, ALBERTA, MARCH 1992

	CUM. 1991	CUM. 1992	YEAR 1991	APR. 1991	MAY 1991	JUNE 1991	JULY 1991	AUG. 1991
CUBIC METRES	CUM. 1991	CUM. 1992	ANN. 1991	AVR. 1991	MAY 1991	JUN 1991	JUL. 1991	AOUT 1991
1 DOMESTIC CRUDE AND EQUIVALENT RECEIVED	4 264 505	4 159 470	17 774 853	1 413 124	1 387 778	1 427 776	1 650 869	1 745 772
A WESTERN CANADA	4 264 505	4 159 470	17 774 853	1 413 124	1 387 778	1 427 776	1 650 869	1 745 772
B EASTERN CANADA								
2 TOTAL IMPORTS OF CRUDE AND EQUIV.								
A ALGERIA								
B IRAM								
C IRAQ								
D KUWAIT								
E LIBYA								
F MEXICO								
G NIGERIA								
H NORWAY								
I SAUDI ARABIA								
J UNITED ARAB EMIRATES								
K UNITED KINGDOM								
L UNITED STATES								
M VENEZUELA								
N OTHERS								
3 TOTAL CRUDE AND EQUIV. RECEIVED BY REFS (1+2)	4 264 505	4 159 470	17 774 853	1 413 124	1 387 778	1 427 776	1 650 869	1 745 772
A BY PIPELINE	4 193 788	4 068 782	17 476 538	1 387 477	1 360 033	1 405 650	1 627 323	1 717 307
B BY OTHER MEANS	70 717	90 688	298 315	25 647	27 745	22 126	23 546	28 465
4 OPENING INVENTORY CRUDE	186 519	237 883	186 519	275 349	237 984	186 839	262 696	278 907
5 CLOSING INVENTORY CRUDE	275 349	282 080	237 883	237 984	186 839	262 696	278 907	288 358
6 LOSSES & ADJUSTMENTS	-3 237	1 332	19 511	-1 354	- 129	4 391	3 697	467
7 CRUDE & EQUIV. CHARGED	4 178 912	4 113 941	17 703 978	1 451 843	1 439 052	1 347 528	1 630 961	1 735 854
A CONVENTIONAL CRUDE LIGHT	2 118 403	2 204 353	9 225 779	847 119	778 524	721 599	826 553	854 400
B CONVENTIONAL CRUDE HEAVY	140 439	108 101	653 087	46 705	41 171	91 352	95 933	89 227
C SYNTHETIC CRUDE DIL	1 714 605	1 527 577	6 893 626	485 761	550 147	446 108	606 451	678 251
D CRUDE BITUMEN	106 103	138 466	526 144	47 550	39 718	52 276	66 079	75 043
E CONDENSATE & PENTANES	99 362	135 444	405 342	24 708	29 492	36 193	35 945	38 933
8 OTHER MATERIALS CHARGED	394 145	402 288	1 521 038	115 324	103 898	108 209	121 571	133 996
A CRUDE TOPS		2 330	2 266			2 266		
B CRUDE BOTTOMS								
C LPG'S	320 744	340 786	1 247 489	92 792	84 646	87 009	97 858	111 064
D NATURAL GAS	45 198	48 427	202 328	16 980	16 950	14 171	17 736	16 119
E LUBES FOR REPROCESSING	9 932	6 124	15 866	518	431	342	1 368	426
F OTHER FEEDSTOCKS	18 271	4 621	53 089	5 034	1 871	4 421	4 609	6 387
9 TOTAL FEED CHARGED (7+8)	4 573 057	4 516 229	19 225 016	1 567 167	1 542 950	1 455 737	1 752 532	1 869 850
10 REFINERY LOSSES	- 157 341	- 190 404	- 716 348	-55 994	-36 567	-68 605	-66 190	-86 109
TOTAL, ALL PRODUCTS								
1 REFINERY PRODUCTION	4 730 398	4 706 633	19 941 364	1 623 161	1 579 517	1 524 342	1 818 722	1 955 959
4 TRANSFERS TO REFINERY FEEDSTOCKS	394 145	402 288	1 521 038	115 324	103 898	108 209	121 571	133 996
5 IMPORTS	7 144	8 486	70 072R	6 500	8 100	6 816	6 837	6 217
6 EXPORTS	58 326	76 430	280 932R	18 038	19 547	16 527	24 291	30 434R
7 INTERPROVINCIAL -IN-	63 445	291 070	189 070	3 558	16 637	15 214	13 874	9 786
8 INTERPROVINCIAL -OUT-	2 401 837	2 391 326	9 371 490R	753 160	721 969	759 172	891 726	923 930R
9 CLOSING INVENTORY	1 657 615	1 909 727	1 734 787	1 652 823	1 662 201	1 618 756	1 603 433	1 473 017
10 REC. FROM NON-REP. COS.	399 745	411 287	1 563 553	118 595	109 140	110 176	123 226	139 777
11 REC. FROM REP. COS.	1 199 080	1 093 520	5 512 429	440 195	586 067	459 147	525 259	445 387
12 DEL. TO REPORTING COS.	1 195 300	1 153 550	5 489 933	459 233	506 729	431 404	466 902	578 448
13 LOSSES & ADJUSTMENTS	-66 651	38 435	-33 049R	16 602	21 359	-34 369	-4 928	13 950R
14 OWN CONSUMPTION	249 380	245 807	959 690	80 115	78 161	72 904	59 787	92 707
15 DOMESTIC SALES	2 012 982	2 028 220	9 454 789R	754 329	838 420	805 293	943 892	914 077R

TABLEAU 1. APPROVISIONNEMENT ET UTILISATION, PRODUITS PETROLIERS, ALBERTA, MARS 1992

SEP. 1991	OCT. 1991	NOV. 1991	DEC. 1991	JAN. 1992	FEB. 1992	MAR. 1992	MAR. 1991		
SEP. 1991	OCT. 1991	NOV. 1991	DEC. 1991	JAN. 1992	FEV. 1992	MARS 1992	MARS 1991	METRES CUBES	
1 441 347	1 554 124	1 437 428	1 452 130	1 405 415	1 281 634R	1 472 421	1 406 993	ARRIVAGES DE PETROLE BRUT & EQUIV. DOMESTIQUE DE L'OUEST DU CANADA	1
1 441 347	1 554 124	1 437 428	1 452 130	1 405 415	1 281 634R	1 472 421	1 406 993	DE L'EST DU CANADA	A
									B
								TOTAL DES IMPORTATIONS DE BRUT ET D'EQUIVALENTE	2
								ALGERIE	A
								IRAN	B
								IRAQ	C
								KOWEIT	D
								LYBIE	E
								MEXIQUE	F
								NIGERIA	G
								NORVEGE	H
								ARABIE SAOUDITE	I
								EMIRATES ARABES UNIS	J
								ROYAUME-UNI	K
								ETATS UNIS	L
								VENEZUELA	M
								AUTRES	N
1 441 347	1 554 124	1 437 428	1 452 130	1 405 415	1 281 634R	1 472 421	1 406 993	TOTAL ARRIV. DE BRUT ET EQUIV. AUX RAFFS. (1+2)	3
1 424 395	1 531 786	1 408 208	1 420 571	1 374 754	1 252 338R	1 441 690	1 381 733	PAR PIPE-LINE	A
16 952	22 338	29 220	31 559	30 661	29 296	30 731	25 260	PAR D'AUTRES MOYENS	B
288 358	193 188	201 473	212 079	237 883	234 829	205 252	231 518	STOCKS DE BRUT - DEBUT	4
193 188	201 473	212 079	237 883	234 829	205 252	282 080	275 349	STOCKS DE BRUT - FIN	5
512	9 181	- 453	6 436	- 664	2 253R	- 257	- 398	PERTES ET RECTIFICATIONS	6
1 536 005	1 536 658	1 427 275	1 419 890	1 409 133	1 308 958	1 395 850	1 363 560	BRUT & EQUIV. INTRODUIT	7
815 447	813 124	716 815	733 795	726 291	705 433	772 629	657 799	BRUT CONVENTIONEL LEGER	A
40 454	36 857	35 246	35 703	35 597	33 231	39 273	57 915	BRUT CONVENTIONEL LOURD	B
580 561	602 184	620 576	608 982	571 906	472 540	483 131	558 079	PETROLE BRUT SYNTHETIQUE	C
61 487	50 402	26 552	934	22 727	45 700	70 039	60 037	PETROLE BITUMINEUX LOURD	D
38 056	34 091	28 086	40 476	52 612	52 054	30 778	29 730	CONDENSATS ET PENTANES	E
129 895	138 346	140 507	135 147	137 266	132 721	132 301	123 419	AUTRES MAT. UTILISEES	8
						2 330		PRODUITS DE DECANATATION	A
								RESIDUS DE BRUT	B
107 123	116 872	118 801	110 580	115 398	111 616	113 772	106 273	GPL	C
17 568	19 026	18 788	19 792	18 090	17 148	13 189	12 313	GAZ NATUREL	D
1 288	848	192	521	1 858	1 863	2 403	868	LUBRIFIANTS RECYCLABLES	E
3 916	1 600	2 726	4 254	1 920	2 094	607	3 965	AUTRES CHARGES D'ALIMEN.	F
1 665 900	1 675 004	1 567 782	1 555 037	1 546 399	1 441 679	1 528 151	1 486 979	TOTAL ALIMENTATION(7+8)	9
-66 196	-53 716	-69 065	-56 565	-67 028	-63 978	-59 398	-45 214	PERTES EN RAFFINERIE	10
1 732 096	1 728 720	1 636 847	1 611 602	1 613 427	1 505 657	1 587 549	1 532 193	TOTAL, TOUS LES PRODUITS PROD. DES RAFFINERIES	1
129 895	138 346	140 507	135 147	137 266	132 721	132 301	123 419	RETOUR POUR ALIMENTATION DES RAFFINERIES	4
8 300	8 237	7 316R	4 605R	3 599	3 400	1 487	6 741	IMPORTATIONS	5
32 114R	25 280R	30 478R	25 897R	29 250	23 753	23 427	17 890	EXPORTATIONS	6
16 312	7 624	25 044	17 576	85 963R	73 352	131 755	6 351	ENTREES INTER-PROVINCES	7
781 225	662 317	845 027	631 127	782 914R	846 295	762 117	762 674	SORTIES INTER-PROVINCES	8
1 468 635	1 566 698	1 547 547	1 734 787	1 766 032R	1 750 618	1 909 727	1 657 615	INVENTAIRE DE FERMETURE	9
131 596	146 512	145 443	139 343	143 852	136 685	130 750	130 182	ARRIV. SOC. NON-DECLAR.	10
485 498	476 929	492 760	402 107	396 936	328 483R	368 101	288 927	ARRIV. DES SOC. DECLAR.	11
463 186	481 398	497 428	409 905	475 154	301 800	376 596	321 544	EXPED. AUX SOC. DECLAR.	12
-1 877	1 027	14 402	7 436	19 469	28 879R	-9 913	-8 579	PERTES & RECTIFICATIONS	13
81 944	79 572	80 706	84 414	85 414	78 527	81 866	78 865	AUTO CONSOMMATION	14
891 697R	882 019R	718 013R	694 067R	683 065	651 016	694 139	677 722	VENTES INTERIEURES	15

TABLE 1. SUPPLY AND DISPOSITION OF PETROLEUM PRODUCTS, ALBERTA, MARCH 1992

CUBIC METRES	CUM. 1991	CUM. 1992	YEAR 1991	APR. 1991	MAY 1991	JUNE 1991	JULY 1991	AUG. 1991
	CUM. 1991	CUM. 1992	ANN. 1991	AVR. 1991	MAY 1991	JUN 1991	JUL. 1991	AOUT 1991
PROPANE & PROPANE MIXES								
1 PRODUCTION	89 249	100 966	370 910	30 449	30 923	26 398	35 729	31 468
2 INTERPRODUCT TRANSFERS			684		440	44		
A. OF WHICH TO PETROCHEMS								
3 NET PRODUCTION	89 249	100 966	371 594	30 449	31 363	26 442	35 729	31 468
4 TRANSFERS TO REF. FEED.								
5 IMPORTS								
6 EXPORTS								
7 INTERPROVINCIAL -IN-	328	25	628	8	41	15		236
8 INTERPROVINCIAL -OUT-		125	38	8	30			
9 CLOSING INVENTORY	1 886	6 749	26 036	596	86	- 473	1 045	1 462
10 REC. FROM NON-REP. COS.								
11 REC. FROM REP. COS.								
12 TO REPORTING COS.								
13 LOSSES & ADJUSTMENTS	87	556	- 863	- 366	-1	17	10	2
14 OWN CONSUMPTION								
15 DOMESTIC SALES	88 626	119 597	348 033	32 105	31 885	26 999	34 201	31 285
16 TOTAL EXPORT(N.E.B.145)	191 482		316 936R	41 252R	49 096R	35 106R		
BUTANE & BUTANE MIXES								
1 PRODUCTION	178 221	198 812	806 888	58 591	63 372	62 858	65 119	78 456
2 INTERPRODUCT TRANSFERS	- 112 714	- 126 036	- 400 420	-27 667	-21 268	-21 007	-22 325	-27 694
A. OF WHICH TO PETROCHEMS								
3 NET PRODUCTION	65 507	72 776	406 468	30 924	42 104	41 851	42 794	50 762
4 TRANSFERS TO REF. FEED.	320 744	340 786	1 247 489	92 792	84 646	87 009	97 858	111 064
5 IMPORTS								
6 EXPORTS								
7 INTERPROVINCIAL -IN-								
8 INTERPROVINCIAL -OUT-			5				5	
9 CLOSING INVENTORY	13 037	12 429	10 304	11 925	13 539	13 516	8 624	10 327
10 REC. FROM NON-REP. COS.	328 763	353 329	1 264 602	92 070	84 191	87 143	97 636	111 830
11 REC. FROM REP. COS.	927		1 540		67			
12 TO REPORTING COS.	796		1 342					
13 LOSSES & ADJUSTMENTS			462	364	58	45	-7	1
14 OWN CONSUMPTION								
15 DOMESTIC SALES	71 039	83 194	423 427	30 950	40 044	41 963	47 466	49 824
16 TOTAL EXPORT(N.E.B.145)	136 477		215 036R	18 164R	30 982R	29 413R		
PETRO-CHEM FEEDSTOCKS								
1 PRODUCTION	77 946	85 240	335 260	29 048	26 239	25 721	28 557	30 368
2 INTERPRODUCT TRANSFERS			- 333			- 133		
A. OF WHICH ENERGY								
BACKFLOWS								
3 NET PRODUCTION	77 946	85 240	334 927	29 048	26 239	25 588	28 557	30 368
4 TRANSFERS TO REF. FEED.								
5 IMPORTS								
6 EXPORTS								
7 INTERPROVINCIAL -IN-	450	324	1 874	95	301	44	204	131
8 INTERPROVINCIAL -OUT-			218			44		
9 CLOSING INVENTORY	57	595	756	280	245	583	162	1 618
10 REC. FROM NON-REP. COS.								
11 REC. FROM REP. COS.								
12 TO REPORTING COS.	249		1 246	180		198	325	294
13 LOSSES & ADJUSTMENTS	276		985	726		37	-55	
14 OWN CONSUMPTION								
15 DOMESTIC SALES	78 091	85 725	333 873	28 014	26 575	25 015	28 912	28 749
NAPHTHA SPECIALTIES								
1 PRODUCTION	3 067	3 893	12 887	1 070	1 753	888	959	1 315
2 INTERPRODUCT TRANSFERS	1 973	2 016	6 608	484	772	- 203	618	636
3 NET PRODUCTION	5 040	5 909	19 495	1 554	2 525	685	1 577	1 951
4 TRANSFERS TO REF. FEED.								
5 IMPORTS	253		482			229		
6 EXPORTS	188	188	1 054	121	110	88	129	96
7 INTERPROVINCIAL -IN-	1 056		1 253			10		
8 INTERPROVINCIAL -OUT-	1 000	1 444	6 743	331	872	699	715	727
9 CLOSING INVENTORY	3 256	119	798	3 496	3 513	3 371	3 131	3 193
10 REC. FROM NON-REP. COS.	381	361	2 072	78		767	565	
11 REC. FROM REP. COS.	42	267	2 624	671	169	1 089	239	132
12 TO REPORTING COS.	1 023	781	3 991	293	312	764	662	248
13 LOSSES & ADJUSTMENTS	- 464	- 120	-3 146	- 384	- 344	- 644	- 629	- 737
14 OWN CONSUMPTION								
15 DOMESTIC SALES	5 265	4 923	19 982	1 702	1 727	2 015	1 744	1 687

TABLEAU 1. APPROVISIONNEMENT ET UTILISATION, PRODUITS PETROLIERS, ALBERTA, MARS 1992

SEP. 1991	OCT. 1991	NOV. 1991	DEC. 1991	JAN. 1992	FEB. 1992	MAR. 1992	MAR. 1991	METRES CUBES
SEP. 1991	OCT. 1991	NOV. 1991	DEC. 1991	JAN. 1992	FEV. 1992	MARS 1992	MARS 1991	
								PROPANE & MEL DE PROPANE
34 320	28 244	32 409 200	31 721	33 998	32 692	34 276	24 997	PRODUCTION 1
34 320	28 244	32 609	31 721	33 998	32 692	34 276	24 997	ECHANGES INTER-PRODUITS 2
								PORTION POUR PETROCHIM. A.
								PRODUCTION NETTE 3
								RETOUR POUR ALIMENT. 4
								IMPORTATIONS 5
					25		328	EXPORTATIONS 6
					82	43		ENTREES INTER-PRVINCES 7
7 556	15 870	23 278	26 036	33 043	7 480	6 749	1 886	SORTIES INTER-PRVINCES 8
								INVENTAIRE DE FERMETURE 9
								ARRIV. SOC. NON-DECLAR. 10
								ARRIV. DES SOC. DECLAR. 11
								EXPED. AUX SOC. DECLAR. 12
-33	- 284	- 168	- 127	- 204	1 044	- 284	6	PERTES & RECTIFICATIONS 13
								AUTO CONSOMMATION 14
28 259	20 214	25 369	29 090	27 195	57 154	35 248	25 542	VENTES INTERIEURES 15
							41 710	TOTAL EXPDRT(D.N.E.145) 16
								BUTANE ET MEL DE BUTANE
73 059	78 214	82 125	66 873	72 323	67 171	59 318	48 746	PRODUCTION 1
-31 417	-40 336	-51 957	-44 035	-51 520	-39 056	-35 460	-30 386	ECHANGES INTER-PRODUITS 2
41 642	37 878	30 168	22 838	20 803	28 115	23 858	18 360	PORTION POUR PETROCHIM. A.
								PRODUCTION NETTE 3
107 123	116 872	118 801	110 580	115 398	111 616	113 772	106 273	RETOUR POUR ALIMENT. 4
								IMPORTATIONS 5
								EXPORTATIONS 6
								ENTREES INTER-PRVINCES 7
								SORTIES INTER-PRVINCES 8
								INVENTAIRE DE FERMETURE 9
12 556	12 616	12 521	10 304	6 806	9 422	12 429	13 037	ARRIV. SOC. NON-DECLAR. 10
108 004	119 138	122 077 546 546	113 750	119 700	115 504	118 125	108 603 131	ARRIV. DES SOC. DECLAR. 11
								EXPED. AUX SOC. DECLAR. 12
			1	-2	1	1		PERTES & RECTIFICATIONS 13
								AUTO CONSOMMATION 14
40 294	40 084	33 539	28 224	28 605	29 386	25 203	18 799	VENTES INTERIEURES 15
							27 887	TOTAL EXPORT(O.N.E.145) 16
								CHARGES PETROCHIMIQUES
24 166	30 441	30 757 - 200	32 017	31 850	28 243	25 147	19 932	PRODUCTION 1
								ECHANGES INTER-PRODUITS 2
								DONT LE RENVDI DES
								PRODUITS ENERGETIQUES A.
24 166	30 441	30 557	32 017	31 850	28 243	25 147	19 932	PRODUCTION NETTE 3
								RETOUR POUR ALIMENT. 4
								IMPORTATIONS 5
								EXPORTATIONS 6
186	93	120	250 174	134	114	76	96	ENTREES INTER-PRVINCES 7
								SORTIES INTER-PRVINCES 8
1 344	1 213	763	756	578	781	595	57	INVENTAIRE DE FERMETURE 9
								ARRIV. SOC. NON-DECLAR. 10
							83	ARRIV. DES SOC. DECLAR. 11
								EXPED. AUX SDC. DECLAR. 12
			1					PERTES & RECTIFICATIONS 13
								AUTO CONSOMMATION 14
24 626	30 665	31 127	32 099	32 162	28 154	25 409	20 058	VENTES INTERIEURES 15
								PROD SPECIAUX BASE/NAPH
952	1 294	1 080	509	1 734	395	1 764	909	PRODUCTION 1
652	594	551	531	826	549	641	497	ECHANGES INTER-PRODUITS 2
1 604	1 888	1 631	1 040	2 560	944	2 405	1 406	PRODUCTION NETTE 3
								RETDUR POUR ALIMENT. 4
							253	IMPORTATIONS 5
89	57	97	79	65	97	26	57	EXPORTATIONS 6
	2		185				48	ENTREES INTER-PRVINCES 7
543	533	616	707	681	243	520	218	SORTIES INTER-PRVINCES 8
								INVENTAIRE DE FERMETURE 9
2 445	2 110	1 654	798	994	128	119	3 256	ARRIV. SOC. NON-DECLAR. 10
	134	147		295		66	145	ARRIV. DES SOC. DECLAR. 11
90	70		122	54	46	167		EXPED. AUX SDC. DECLAR. 12
136	232	260	61	386	195	200	363	
								PERTES & RECTIFICATIONS 13
27	-24	56	-3	- 137	9	8	- 468	AUTO CONSOMMATION 14
1 647	1 631	1 205	1 359	1 718	1 312	1 893	1 703	VENTES INTERIEURES 15

TABLE 1. SUPPLY AND DISPOSITION OF PETROLEUM PRODUCTS, ALBERTA, MARCH 1992

	CUM. 1991	CUM. 1992	YEAR 1991	APR. 1991	MAY 1991	JUNE 1991	JULY 1991	AUG. 1991
CUBIC METRES	CUM. 1991	CUM. 1992	ANN. 1991	AVR. 1991	MAY 1991	JUN 1991	JULY 1991	AUG 1991
AVIATION GASOLINE								
1 PRODUCTION	10 165	10 326	78 611	2 874	11 122	14 538	10 496	9 841
2 INTERPRODUCT TRANSFERS	196	- 713	1 279	-55	202	275	165	228
3 NET PRODUCTION	10 361	9 613	79 890	2 819	11 324	14 813	10 661	10 069
4 TRANSFERS TO REF. FEED.	8	7	59	2	7	11	8	8
5 IMPORTS								
6 EXPORTS		268	843		230	224	228	122
7 INTERPROVINCIAL -IN-	2		4		1			
8 INTERPROVINCIAL -OUT-	7 561	9 640	76 558	3 520	8 367	15 839	12 896	8 671
9 CLOSING INVENTORY	8 676	5 648	8 154	7 093	8 757	9 881	7 952	8 972
10 REC. FROM NON-REP. COS.								
11 REC. FROM REP. COS.	4 816	4 535	27 028	2 005	2 792	2 716	2 793	3 859
12 TO REPORTING COS.	5 488	4 561	27 176	1 886	2 792	3 204	3 095	2 907
13 LOSSES & ADJUSTMENTS	-2 724	- 160	-12 346	- 396	- 406	-4 090	-2 625	-9
14 OWN CONSUMPTION			2					
15 DOMESTIC SALES	1 971	2 338	12 277	1 395	1 463	1 217	1 781	1 209
MOTOR GASOLINE								
1 PRODUCTION	1 614 928	1 871 297	7 264 030	592 004	602 796	580 562	665 277	720 553
2 INTERPRODUCT TRANSFERS	155 324	198 636	414 353	27 453	22 626	22 375	22 311	29 771
3 NET PRODUCTION	1 770 252	2 069 933	7 678 383	619 457	625 422	602 937	687 588	750 324
4 TRANSFERS TO REF. FEED.	42	26	195	17	31	17	11	15
5 IMPORTS	900		2 200		600	700		
6 EXPORTS	8 758	8 250	49 889	3 219	4 317	4 689	6 196	7 230
7 INTERPROVINCIAL -IN-	17 206	30 103	55 126	681	6 014	5 663	3 513	3 334
8 INTERPROVINCIAL -OUT-	866 201	973 095	3 458 942R	264 967	271 343	269 166	365 663	360 382R
9 CLOSING INVENTORY	550 539	713 395	565 531	539 769	570 981	578 345	536 599	420 909
10 REC. FROM NON-REP. COS.								
11 REC. FROM REP. COS.	653 314	621 011	3 119 687	233 561	311 077	264 640	339 751	252 929
12 TO REPORTING COS.	648 244	642 360	3 101 701	233 611	264 237	243 591	299 078	349 181
13 LOSSES & ADJUSTMENTS	-6 325	10 450	8 864R	1 694	7 675	1 853	-7 951	5 335R
14 OWN CONSUMPTION	99	64	270	16	37	2	17	16
15 DOMESTIC SALES	907 231	938 938	4 203 121	360 945	364 261	347 258	409 584	400 118
SALES BY GRADE:								
16 PREMIUM	67 675	74 143	335 920	29 436	28 378	29 337	34 860	33 025
17 MID GRADE	29 192	33 641	167 826	16 023	16 738	14 668	16 663	16 808
18 REGULAR NO-LEAD	809 434	831 154	3 698 345	315 486	319 145	303 153	358 061	350 285
19 REGULAR LEADED	930		1 030			100		
20 RETAIL SALES OF MOGAS	699 796	723 363	3 244 028R	280 068	282 641	268 448	317 729	307 622R
AV-TURBO FUEL KERO TYPE								
1 PRODUCTION	191 876	177 144	651 626	61 384	49 769	37 412	76 252	48 025
2 INTERPRODUCT TRANSFERS	-3 068	-16 661	36 031	- 600	6 793	-1 515	- 175	15 946
3 NET PRODUCTION	188 808	160 483	687 657	60 784	56 562	35 897	76 077	63 971
4 TRANSFERS TO REF. FEED.								
5 IMPORTS								
6 EXPORTS								
7 INTERPROVINCIAL -IN-	5 889	2 237	5 892			1	1	
8 INTERPROVINCIAL -OUT-	79 412	49 700	254 581	23 476	16 103	22 362	15 737	16 820
9 CLOSING INVENTORY	64 385	60 734	56 587	63 730	65 684	41 521	59 857	67 957
10 REC. FROM NON-REP. COS.								
11 REC. FROM REP. COS.	29 500	14 014	71 825	5 608	1 689	5 281	7 990	685
12 TO REPORTING COS.	24 022	14 046	68 785	6 175	5 135	5 334	7 657	134
13 LOSSES & ADJUSTMENTS	1 154	4 919	-10 389	- 674	-1 844	-15	37	-29
14 OWN CONSUMPTION								
15 DOMESTIC SALES	113 175	103 922	453 761	38 070	36 903	37 661	42 301	39 631
AV-TURBO FUEL NAPH TYPE								
1 PRODUCTION	86 893	122 261	433 525	40 101	40 413	30 500	22 245	50 742
2 INTERPRODUCT TRANSFERS	-21	10 857	-45 602	147	-7 428	149	67	-16 738
3 NET PRODUCTION	86 872	133 118	387 923	40 248	32 985	30 649	22 312	34 004
4 TRANSFERS TO REF. FEED.	34	6	74	14	4	12	1	1
5 IMPORTS								
6 EXPORTS								
7 INTERPROVINCIAL -IN-	31	4 106	445		31	37	265	41
8 INTERPROVINCIAL -OUT-	52 476	90 235	227 648	12 156	12 871	20 351	16 639	17 042
9 CLOSING INVENTORY	24 727	48 778	36 957	26 378	36 107	32 783	24 054	25 230
10 REC. FROM NON-REP. COS.								
11 REC. FROM REP. COS.	4 406	4 070	20 357	863	1 125	1 259	1 682	2 214
12 TO REPORTING COS.	2 690	4 481	21 129	1 066	1 150	1 407	2 119	5 215
13 LOSSES & ADJUSTMENTS	-3 488	2 493	11 448	10 938	3	22	2 967	1 167
14 OWN CONSUMPTION								
15 DOMESTIC SALES	29 627	32 258	126 226	15 286	10 384	13 477	11 262	11 658

TABLEAU 1. APPROVISIONNEMENT ET UTILISATION, PRODUITS PETROLIERS, ALBERTA, MARS 1992

SEP. 1991	OCT. 1991	NOV. 1991	DEC. 1991	JAN. 1992	FEB. 1992	MAR. 1992	MAR. 1991	
SEP. 1991	OCT. 1991	NOV. 1991	DEC. 1991	JAN. 1992	FEV. 1992	MARS 1992	MARS 1991	METRES CUBES
ESSENCE D'AVIATION								
9 621	1 284	5 635	3 035	2 821	3 103	4 402	3 130	PRODUCTION
154	-38	122	30	7	57	- 777	58	ECHANGES INTER-PRODUITS
9 775	1 246	5 757	3 065	2 828	3 160	3 625	3 188	PRODUCTION NETTE
6	2	5	2	1	2	4	2	RETOUR POUR ALIMENT.
39					76	192		IMPORTATIONS
			1					EXPORTATIONS
7 940	4 916	5 022	1 826	3 266	2 511	3 863	2 533	ENTREES INTER-PROVINCES
11 284	6 604	7 517	8 154	6 961	6 685	5 648	8 676	SORTIES INTER-PROVINCES
2 274	2 555	1 804	1 414	1 290	1 290	1 955	2 095	INVENTAIRE DE FERMETURE
2 856	2 267	1 564	1 129	1 384	1 586	1 591	2 029	ARRIV. SOC. NON-DECLAR.
								ARRIV. DES SOC. DECLAR.
-2 148	392	- 605	265	8	- 162	- 6	-4 696	EXPED. AUX SOC. DECLAR.
2								PERTES & RECTIFICATIONS
								AUTO CONSOMMATION
1 042	904	662	633	652	713	973	888	VENTES INTERIEURES
ESSENCE POUR MOTEURS								
669 015	621 532	610 585	586 778	595 111	589 763	686 423	515 228	PRODUCTION
48 638	41 653	1 469	42 733	51 771	40 027	106 838	75 854	ECHANGES INTER-PRODUITS
717 653	663 185	612 054	629 511	646 882	629 790	793 261	591 082	PRODUCTION NETTE
20	14	13	15	13	2	11	15	RETOUR POUR ALIMENT.
							900	IMPORTATIONS
5 180	4 036	3 126	3 138	2 164	3 099	2 987	3 030	EXPORTATIONS
349	397	16 893	1 076	7 915	947	21 241	1 138	ENTREES INTER-PROVINCES
300 350	235 882	316 344	208 644	299 431	353 138	320 526	266 100	SORTIES INTER-PROVINCES
468 624	533 473	492 592	565 531	550 587	555 426	713 395	550 539	INVENTAIRE DE FERMETURE
268 706	284 973	283 210	227 526	217 001	199 450	204 560	157 454	ARRIV. SOC. NON-DECLAR.
268 563	264 279	295 811	235 106	263 791	171 919	206 650	185 748	ARRIV. DES SOC. DECLAR.
								EXPED. AUX SOC. DECLAR.
-6 646	1 698	6 063	5 468	3 183	2 981	4 286	2 226	PERTES & RECTIFICATIONS
16	18	30	19		46	18	40	AUTO CONSOMMATION
371 510	377 779	331 651	332 784	318 160	294 163	326 615	312 359	VENTES INTERIEURES
VENTES PAR CATEGORIE:								
30 200	29 737	27 248	26 024	25 038	23 695	25 410	25 086	SUPER
15 523	15 497	13 753	12 961	12 457	9 793	11 391	12 148	INTERMEDIAIRE
325 787	332 545	290 650	293 799	280 665	260 675	289 814	275 125	ORDINAIRE SANS PLOMB
								ORDINAIRE AVEC PLOMB
285 378R	290 797	255 680	255 869	245 303	226 474	251 586	240 939	VENTES NETTES AU DETAIL
CARBUREACTEUR-TYPE KERO								
30 969	64 025	33 452	58 462	48 365	65 149	63 630	51 091	PRODUCTION
11 024	9 862	-1 297	- 939	-3 447	-12 277	- 937	- 699	ECHANGES INTER-PRODUITS
41 993	73 887	32 155	57 523	44 918	52 872	62 693	50 392	PRODUCTION NETTE
		1		2 235				RETOUR POUR ALIMENT.
19 683	17 152	22 826	21 010	12 609	17 447	19 644	31 783	IMPORTATIONS
								EXPORTATIONS
57 823	72 873	53 969	56 587	52 386	52 706	60 734	64 385	ENTREES INTER-PROVINCES
7 988	99	10 785	2 200	7 123	6 486	405	5 305	SORTIES INTER-PROVINCES
1 411	11 363	7 506	48	8 743	5 238	65	1 158	INVENTAIRE DE FERMETURE
								ARRIV. SOC. NON-DECLAR.
- 117	-7 286	-2 273	658	1 817	3 880	- 778	421	ARRIV. DES SOC. DECLAR.
								EXPED. AUX SOC. DECLAR.
39 138	37 707	33 786	35 389	35 308	32 474	36 140	33 262	VENTES INTERIEURES
CARBUREACTEUR-TYPE NAPHT								
47 153	44 014	42 690	28 774	44 435	28 388	49 438	33 292	PRODUCTION
-12 837	-10 585	114	1 530	-81	10 991	-53	-28	ECHANGES INTER-PRODUITS
34 316	33 429	42 804	30 304	44 354	39 379	49 385	33 264	PRODUCTION NETTE
2	2	1	3	2	2	2	14	RETOUR POUR ALIMENT.
								IMPORTATIONS
5	11	24		4 029	77			EXPORTATIONS
21 800	16 670	41 452	16 191	26 287	31 134	32 814	22 504	ENTREES INTER-PROVINCES
30 558	35 497	28 181	36 957	47 724	45 421	48 778	24 727	SORTIES INTER-PROVINCES
3 935	374	2 781	1 718	1 163	1 362	1 545	1 128	INVENTAIRE DE FERMETURE
2 606	1 767	1 717	1 392	1 375	1 558	1 548	1 049	ARRIV. SOC. NON-DECLAR.
								ARRIV. DES SOC. DECLAR.
1 099	- 776	- 140	- 344	1 346	1 827	- 680	-4 263	EXPED. AUX SOC. DECLAR.
								PERTES & RECTIFICATIONS
								AUTO CONSOMMATION
7 421	11 212	9 895	6 004	9 769	8 600	13 889	10 587	VENTES INTERIEURES

TABLE 1. SUPPLY AND DISPOSITION OF PETROLEUM PRODUCTS, ALBERTA, MARCH 1992

CUBIC METRES	CUM. 1991	CUM. 1992	YEAR 1991	APR. 1991	MAY 1991	JUNE 1991	JULY 1991	AUG. 1991
	CUM. 1991	CUM. 1992	ANN. 1991	AVR. 1991	MAY 1991	JUN 1991	JUL. 1991	AUG 1991
STOVE OIL KEROSENE								
1 PRODUCTION	46 260	23 318	157 164	9 495	8 653	3 037	7 518	6 405
2 INTERPRODUCT TRANSFERS	-10 061	- 484	-30 139	-3 788	-4 027	-1 199	- 476	19 573
3 NET PRODUCTION	36 199	22 834	127 025	5 707	4 626	1 838	7 042	25 978
4 TRANSFERS TO REF. FEED.								
5 IMPORTS								
6 EXPORTS	361	928	1 507	38				
7 INTERPROVINCIAL -IN-	899	1 992	21 915	49	155	4	41	49
8 INTERPROVINCIAL -OUT-	32 866	14 479	104 453	4 034	5 523	3 063	3 317	18 096
9 CLOSING INVENTORY	10 811	14 156	15 728	13 718	16 817	10 383	12 287	14 539
10 REC. FROM NON-REP. COS.								
11 REC. FROM REP. COS.	52 091	25 999	113 094	10 232	10 785	2 292	329	853
12 TO REPORTING COS.	46 778	29 010	117 063	6 598	6 285	6 830	1 720	6 655
13 LOSSES & ADJUSTMENTS	1 684	949	14 349	1 577	19	170	-41	-1 081
14 OWN CONSUMPTION	10		34	4	6	6	8	
15 DOMESTIC SALES	10 884	7 031	23 105	830	634	499	504	958
DIESEL FUEL OIL								
1 PRODUCTION	1 307 797	1 315 199	5 762 636	453 865	487 872	401 675	491 079	610 592
2 INTERPRODUCT TRANSFERS	- 128 351	-15 237	- 260 504	-15 663	-11 622	-1 069	-22 116	-41 927
3 NET PRODUCTION	1 179 446	1 299 962	5 502 132	438 202	476 250	400 606	468 963	568 665
4 TRANSFERS TO REF. FEED.	6 383	4 582	28 686	3 165	309	3 133	3 047	4 645
5 IMPORTS								
6 EXPORTS	42 885	65 997	209 833R	14 600	14 653	10 550	15 149	21 542
7 INTERPROVINCIAL -IN-	20 266	122 413	32 807	3 985	3 985	3 883	2 227	593
8 INTERPTOVINCIAL -OUT-	707 530	805 343	2 746 748	214 022	222 873	202 165	228 062	262 175
9 CLOSING INVENTORY	353 260	496 733	500 304	330 398	359 770	384 516	413 437	421 041
10 REC. FROM NON-REP. COS.								
11 REC. FROM REP. COS.	423 534	411 215	2 074 707	169 891	256 483	179 116	171 300	181 540
12 TO REPORTING COS.	432 470	440 664	2 054 803	197 240	219 201	163 914	147 554	207 470
13 LOSSES & ADJUSTMENTS	-48 394	11 685	-76 163	117	12 884	-35 523	-16 126	5 061
14 OWN CONSUMPTION	313	189	856	71	71	47	51	47
15 DOMESTIC SALES	573 891	508 701	2 589 671R	201 740	237 355	214 573	235 832	242 254
LIGHT FUEL OIL (#2 & 3)								
1 PRODUCTION	1 090	937	2 662			90	8	46
2 INTERPRODUCT TRANSFERS	41 686	46 742	124 495	7 054	7 537	6 786	4 053	6 291
3 NET PRODUCTION	42 776	47 679	127 157	7 054	7 537	6 876	4 061	6 337
4 TRANSFERS TO REF. FEED.								
5 IMPORTS								
6 EXPORTS								
7 INTERPROVINCIAL -IN-	611	101	902		7	15	19	10
8 INTERPROVINCIAL -OUT-	15 202	23 766	73 004	4 543	6 422	4 842	2 642	6 154
9 CLOSING INVENTORY	- 439	100	15	-8	-3	-7	-17	-26
10 REC. FROM NON-REP. COS.								
11 REC. FROM REP. COS.	6 131	1 179	12 839	112	119	55	33	538
12 TO REPORTING COS.	5 837	5 567	11 030	234	101	113	214	464
13 LOSSES & ADJUSTMENTS	1 480	7 280	7 846	-15		885	1	- 655
14 OWN CONSUMPTION								
15 DOMESTIC SALES	27 477	12 261	49 042	1 973	1 135	1 110	1 266	931
HEAVY FUEL OIL (#4,5 & 6)								
1 PRODUCTION	56 707	55 783	227 223	20 290	9 809	21 103	27 387	18 555
2 INTERPRODUCT TRANSFERS	1 334	-24 854	63 660	1 371	709			
3 NET PRODUCTION	58 041	30 929	290 883	21 661	10 518	21 103	27 387	18 555
4 TRANSFERS TO REF. FEED.								
5 IMPORTS								
6 EXPORTS	6 110	483	15 025R	59	30	183	1 641	1 444R
7 INTERPROVINCIAL -IN-		4 808	1					
8 INTERPROVINCIAL -OUT-	39 084	25 957	211 482	14 294	14 027	12 865	17 753	15 249
9 CLOSING INVENTORY	33 258	37 149	43 393	37 359	31 270	31 779	35 290	31 657
10 REC. FROM NON-REP. COS.								
11 REC. FROM REP. COS.	6 822	5 737	25 325	3 004	898	433	767	1 975
12 TO REPORTING COS.	6 760	3 026	22 350	3 055	922	1 726	1 283	1 753
13 LOSSES & ADJUSTMENTS	6 275	-7 869	2 988	1 311	111	70	-5 763	- 569
14 OWN CONSUMPTION								
15 DOMESTIC SALES	5 937	26 121	53 532R	1 845	2 415	6 183	9 729	6 286R

TABLEAU 1. APPROVISIONNEMENT ET UTILISATION, PRODUITS PETROLIERS, ALBERTA, MARS 1992

SEP. 1991	OCT. 1991	NOV. 1991	DEC. 1991	JAN. 1992	FEB. 1992	MAR. 1992	MAR. 1991	
SEP. 1991	OCT. 1991	NOV. 1991	DEC. 1991	JAN. 1992	FEV. 1992	MARS 1992	MARS 1991	METRES CUBES
MAZOUT POUR POELES								
13 267	21 514	21 168	19 847	10 210	7 709	8 399	7 546	PRODUCTION 1
-17 588	-5 610	5 720	-12 683	-2 459	-3 137	5 112	-3 782	ECHANGES INTER-PRODUITS 2
-4 321	15 904	26 888	7 164	7 751	4 572	10 511	3 764	PRODUCTION NETTE 3
								RETOUR POUR ALIMENT. 4
								IMPORTATIONS 5
191	88	504	325	446	366	116	16	EXPORTATIONS 6
8 468	11	19	12 220		1 855	137	477	ENTREES INTER-PROVINCES 7
7 826	7 596	11 936	10 196	9 950	3 660	869	6 303	SORTIES INTER-PROVINCES 8
2 333	1 404	12 792	15 728	12 687	11 622	14 156	10 811	INVENTAIRE DE FERMETURE 9
3 214	8 935	15 365	8 998	13 646	7 682	4 671	3 529	ARRIV. SOC. NON-DECLAR. 10
8 657	9 656	13 774	10 110	12 538	8 372	8 100	8 575	ARRIV. DES SOC. DECLAR. 11
								EXPED. AUX SOC. DECLAR. 12
1 837	7 182	464	2 538	-1 335	2	2 282	1 505	PERTES & RECTIFICATIONS 13
							4	AUTO CONSOMMATION 14
1 056	1 257	4 206	2 277	2 839	2 774	1 418	3 324	VENTES INTERIEURES 15
CARBURANT DIESEL								
506 562	501 478	503 009	498 707	477 399	419 594	418 206	424 370	PRODUCTION 1
1 460	-19 879	26 244	-47 581	-7 011	-22 994	14 768	-69 714	ECHANGES INTER-PRODUITS 2
508 022	481 599	529 253	451 126	470 388	396 600	432 974	354 656	PRODUCTION NETTE 3
								RETOUR POUR ALIMENT. 4
2 434		2 703	2 867	1 904	2 088	590	1 713	IMPORTATIONS 5
25 104	20 600R	25 606R	19 144R	25 994	19 898	20 105	13 147	EXPORTATIONS 6
536	785	378	154	67 257	14 959	40 197	1 407	ENTREES INTER-PROVINCES 7
232 525	214 929	293 878	168 589	266 206	279 709	259 428	234 013	SORTIES INTER-PROVINCES 8
435 234	413 172	427 108	500 304	536 253	487 638	496 733	353 260	INVENTAIRE DE FERMETURE 9
187 764	177 159	170 493	157 427	155 209	110 683	145 323	103 526	ARRIV. SOC. NON-DECLAR. 10
173 390	186 364	170 498	156 702	180 016	109 099	151 549	112 613	ARRIV. DES SOC. DECLAR. 11
								EXPED. AUX SOC. DECLAR. 12
1 261	438	1 977	2 142	5 780	5 993	-88	-4 500	PERTES & RECTIFICATIONS 13
42	88	71	55	65	69	55	106	AUTO CONSOMMATION 14
247 373	259 186R	191 455R	186 012R	176 940	154 001	177 760	201 511	VENTES INTERIEURES 15
MAZOUT LEGER (MOS 2 & 3)								
191	93	471	673	291	176	470	230	PRODUCTION 1
5 339	9 086	18 653	18 010	18 979	17 167	10 596	10 770	ECHANGES INTER-PRODUITS 2
5 530	9 179	19 124	18 683	19 270	17 343	11 066	11 000	PRODUCTION NETTE 3
								RETOUR POUR ALIMENT. 4
								IMPORTATIONS 5
122	50	4	64	14	67	20	110	EXPORTATIONS 6
6 146	4 342	10 648	12 063	6 839	8 515	8 412	6 818	ENTREES INTER-PROVINCES 7
								SORTIES INTER-PROVINCES 8
57	5	-11	15	19	46	100	-439	INVENTAIRE DE FERMETURE 9
4 160	789	507	395	487	463	229	3 843	ARRIV. SOC. NON-DECLAR. 10
793	1 069	1 377	828	4 483	487	597	296	ARRIV. DES SOC. DECLAR. 11
								EXPED. AUX SOC. DECLAR. 12
853	1 406	3 574	317	2 491	6 344	-1 555	-1	PERTES & RECTIFICATIONS 13
								AUTO CONSOMMATION 14
1 937	3 253	4 852	5 908	5 954	2 500	3 807	7 674	VENTES INTERIEURES 15
MAZOUT LOURD(MOS 4,5 & 6)								
26 134	23 300	19 691	4 247	23 502	11 969	20 312	19 398	PRODUCTION 1
1 469	1 777	14 000	43 000	-16 000	1 429	-10 283	1 683	ECHANGES INTER-PRODUITS 2
27 603	25 077	33 691	47 247	7 502	13 398	10 029	21 081	PRODUCTION NETTE 3
								RETOUR POUR ALIMENT. 4
								IMPORTATIONS 5
853R	358R	1 142R	3 205R	423	60		1 616	EXPORTATIONS 6
		1		R	4 659	149		ENTREES INTER-PROVINCES 7
9 898	13 971	29 495	44 846	7 418R	1 675	16 864	13 525	SORTIES INTER-PROVINCES 8
44 399	48 187	46 635	43 393	32 441R	38 629	37 149	33 258	INVENTAIRE DE FERMETURE 9
1 789	1 613	6 510	1 514		R	5 737	5 337	ARRIV. SOC. NON-DECLAR. 10
1 470	2 052	1 661	1 668	68	1 321	1 637	1 295	ARRIV. DES SOC. DECLAR. 11
								EXPED. AUX SOC. DECLAR. 12
- 146	2 327	2 370	-2 998	500	935R	-9 304	-439	PERTES & RECTIFICATIONS 13
								AUTO CONSOMMATION 14
4 575R	4 194R	7 086R	5 282R	10 045	7 878	8 198	2 393	VENTES INTERIEURES 15

TABLE 1. SUPPLY AND DISPOSITION OF PETROLEUM PRODUCTS, ALBERTA, MARCH 1992

CUBIC METRES	CUM. 1991	CUM. 1992	YEAR 1991	APR. 1991	MAY 1991	JUNE 1991	JULY 1991	AUG. 1991
	CUM. 1991	CUM. 1992	ANN. 1991	AVR. 1991	MAY 1991	JUN 1991	JUL. 1991	AOUT 1991
ASPHALT								
1 PRODUCTION	155 171	144 605	775 635	53 847	53 653	101 332	111 533	113 485
2 INTERPRODUCT TRANSFERS	349		1 311		962			
5 IMPORTS	300		5 700R	1 200	1 400	900	600	
6 EXPORTS	24		2 746		206	777	944	
7 INTERPROVINCIAL -IN-	22		219					192
8 INTERPROVINCIAL -OUT-	1 987	4 600	240 797	8 413	27 585	42 634	51 489	42 587
9 CLOSING INVENTORY	221 574	239 268	136 174	249 808	227 154	227 142	197 860	186 916
10 REC. FROM NON-REP. COS.								
11 REC. FROM REP. COS.			246		34			212
12 TO REPORTING COS.	34		66	32				
13 LOSSES & ADJUSTMENTS	3 395	2 955	8 495	1 781	1 928	-1 124	- 113	3 546
14 OWN CONSUMPTION								
15 DOMESTIC SALES	25 220	33 956	491 225R	16 587	48 984	59 957	89 095	78 700
COKE								
1 PRODUCTION	55 431	60 659	210 257	15 979	18 794	17 753	17 513	18 906
2 INTERPRODUCT TRANSFERS								
5 IMPORTS	4 700	7 000	58 700	5 300	6 100	4 300	6 200	6 000
6 EXPORTS								
7 INTERPROVINCIAL -IN-								
8 INTERPROVINCIAL -OUT-								
9 CLOSING INVENTORY	2 416	2 561	845	5 953	8 179	6 351	3 677	8 002
10 REC. FROM NON-REP. COS.								
11 REC. FROM REP. COS.								
12 TO REPORTING COS.								
13 LOSSES & ADJUSTMENTS			1				1	
14 OWN CONSUMPTION	37 250	40 415	135 011	11 177	10 779	10 922	11 813	11 129
15 DOMESTIC SALES	21 440	25 528	134 075	6 565	11 889	12 959	14 573	9 452
LUBE OILS & GREASES								
1 PRODUCTION	46 980	45 910	159 352	15 659	15 909	22 964	11 994	5 151
2 INTERPRODUCT TRANSFERS	-57	131	- 400	-54	-33	-47	-58	-63
4 TRANSFERS TO REF. FEED.	21 736	6 124	39 878	2 354	1 951	1 590	2 910	2 144
5 IMPORTS	991	1 486	2 990			687	37	217
6 EXPORTS		316	35	1	1	16	4	
7 INTERPROVINCIAL -IN-	12 239	12 504	48 404	2 725	4 360	3 467	5 234	4 296
8 INTERPROVINCIAL -OUT-	23 016	21 528	98 760	8 286	9 294	7 389	9 135	9 878
9 CLOSING INVENTORY	49 757	47 344	41 556	49 228	51 449	61 228	60 413	51 848
10 REC. FROM NON-REP. COS.	15 122	5 164	36 847	3 594	2 806	2 434	2 945	2 985
11 REC. FROM REP. COS.	2 157	1 875	7 010	1 000	829	375	375	450
12 TO REPORTING COS.	2 272	3 866	13 228	1 923	1 309	1 136	1 029	1 460
13 LOSSES & ADJUSTMENTS	975	3 130	4 696	986	11	1 025		-40
14 OWN CONSUMPTION	54	41	145	3	28	2	4	17
15 DOMESTIC SALES	26 517	26 277	102 780	9 900	9 056	8 568	8 260	8 142
STILL GAS								
1 PRODUCTION	211 654	205 098	849 596	68 844	67 240	61 921	74 122	81 498
2 INTERPRODUCT TRANSFERS								
9 CLOSING INVENTORY								
11 REC. FROM REP. COS.								
12 TO REPORTING COS.								
13 LOSSES & ADJUSTMENTS			26 228				26 228	
14 OWN CONSUMPTION	211 654	205 098	823 368	68 844	67 240	61 921	47 894	81 498
15 DOMESTIC SALES								
OTHER PRODUCTS								
1 PRODUCTION	596 963	285 185	1 843 122	169 661	91 200	115 590	172 934	130 553
2 INTERPRODUCT TRANSFERS	53 410	-74 397	88 977	11 318	4 337	-4 456	17 936	13 977
4 TRANSFERS TO REF. FEED.	45 198	50 757	204 657	16 980	16 950	16 437	17 736	16 119
5 IMPORTS								
6 EXPORTS								
7 INTERPROVINCIAL -IN-	4 446	112 457	19 600		1 742	2 075	2 370	904
8 INTERPROVINCIAL -OUT-	575 502	371 414	1 871 513	195 110	126 659	157 753	167 673	166 149
9 CLOSING INVENTORY	320 415	223 969	291 649	313 100	268 653	217 837	239 062	219 372
10 REC. FROM NON-REP. COS.	55 479	52 433	260 032	22 853	22 143	19 832	22 080	24 962
11 REC. FROM REP. COS.	15 340	3 618	36 147	13 248		2 266		
12 TO REPORTING COS.	18 637	5 188	46 023	6 940	5 285	3 187	2 166	2 667
13 LOSSES & ADJUSTMENTS	-20 582	2 167	-16 504	-1 057	1 265	2 903	- 862	1 958
14 OWN CONSUMPTION			4			4		
15 DOMESTIC SALES	26 591	17 450	90 659	6 422	13 710	5 839	7 382	3 193

TABLEAU 1. APPROVISIONNEMENT ET UTILISATION, PRODUITS PETROLIERS, ALBERTA, MARS 1992

SEP. 1991	OCT. 1991	NOV. 1991	DEC. 1991	JAN. 1992	FEB. 1992	MAR. 1992	MAR. 1991	
SEP. 1991	OCT. 1991	NOV. 1991	DEC. 1991	JAN. 1992	FEV. 1992	MARS 1992	MARS 1991	METRES CUBES
ASPHALTE								
64 868	56 919	41 914	22 913	36 863	56 201	51 541	75 019	PRODUCTION 1
								ECHANGES INTER-PRODUITS 2
	700	300R	300R					IMPORTATIONS 5
654	141						24	EXPORTATIONS 6
			5					ENTREES INTER-PROVINCES 7
36 917	25 697	1 356	2 132	381	1 074	3 145	423	SORTIES INTER-PROVINCES 8
123 072	95 000	120 438	136 174	161 445	204 725	239 268	221 574	INVENTAIRE DE FERMETURE 9
								ARRIV. SOC. NON-DECLAR. 10
								ARRIV. DES SOC. DECLAR. 11
								EXPED. AUX SOC. DECLAR. 12
1 451	- 850	- 357	-1 162	- 245	1 949	1 251	1 508	PERTES & RECTIFICATIONS 13
								AUTO CONSOMMATION 14
89 690	60 703	15 777R	6 512R	11 456	9 898	12 602	9 034	VENTES INTERIEURES 15
COKE								
17 380	13 535	15 722	19 244	20 734	18 728	21 197	17 257	PRODUCTION 1
								ECHANGES INTER-PRODUITS 2
8 100	7 200	6 700	4 100	3 100	2 800	1 100	4 700	IMPORTATIONS 5
								EXPORTATIONS 6
								ENTREES INTER-PROVINCES 7
								SORTIES INTER-PROVINCES 8
4 571			845	2 907	1 995	2 561	2 416	INVENTAIRE DE FERMETURE 9
								ARRIV. SOC. NON-DECLAR. 10
								ARRIV. DES SOC. DECLAR. 11
								EXPED. AUX SOC. DECLAR. 12
10 891	8 283	10 000	12 767	14 182	12 115	14 118	12 353	PERTES & RECTIFICATIONS 13
								AUTO CONSOMMATION 14
18 020	17 023	12 422	9 732	7 590	10 325	7 613	12 691	VENTES INTERIEURES 15
HUILES & GRAISSES LUBRIF.								
6 254	9 935	11 967	12 519	13 089	12 426	20 395	20 898	PRODUCTION 1
-30	-14	-22	-22	-28	111	48	-16	ECHANGES INTER-PRODUITS 2
2 741	2 430	192	1 830	1 858	1 863	2 403	3 089	RETOUR POUR ALIMENT. 4
200	337	316	205	499	600	387	888	IMPORTATIONS 5
4		3	6	158	157	1		EXPORTATIONS 6
4 602	4 561	3 707	3 213	4 250	4 090	4 164	2 530	ENTREES INTER-PROVINCES 7
9 889	6 443	8 898	6 532	5 881	6 800	8 847	6 518	SORTIES INTER-PROVINCES 8
45 846	43 474	41 792	41 556	43 720	43 780	47 344	49 757	INVENTAIRE DE FERMETURE 9
2 790	1 756	4	2 411	1 519	1 527	2 118	3 584	ARRIV. SOC. NON-DECLAR. 10
1 178	74	747	200	500	675	700	1 400	ARRIV. DES SOC. DECLAR. 11
22	525	1 705	1 847	1 302	1 032	1 532	2 249	EXPED. AUX SOC. DECLAR. 12
43	978	- 147	865	622	854	1 654	2 946	PERTES & RECTIFICATIONS 13
1	17	16	3	8	28	5	26	AUTO CONSOMMATION 14
8 296	8 628	7 734	7 679	7 836	8 635	9 806	10 134	VENTES INTERIEURES 15
GAZ DE DISTILLATION								
70 992	71 166	70 589	71 570	71 159	66 269	67 670	66 336	PRODUCTION 1
								ECHANGES INTER-PRODUITS 2
								INVENTAIRE DE FERMETURE 9
								ARRIV. DES SOC. DECLAR. 11
								EXPED. AUX SOC. DECLAR. 12
70 992	71 166	70 589	71 570	71 159	66 269	67 670	66 336	PERTES & RECTIFICATIONS 13
								AUTO CONSOMMATION 14
								VENTES INTERIEURES 15
AUTRES PRODUITS								
137 193	161 732	113 583	153 713	129 543	97 681	57 961	203 814	PRODUCTION 1
-6 864	13 490	-13 597	- 574	8 963	7 133	-90 493	15 763	ECHANGES INTER-PRODUITS 2
17 569	19 026	18 792	19 850	18 090	17 148	15 519	12 313	RETOUR POUR ALIMENT. 4
								IMPORTATIONS 5
								EXPORTATIONS 6
2 044	1 714	3 897	408	129	46 558	65 770	217	ENTREES INTER-PROVINCES 7
127 708	114 186	102 556	138 217	143 965	140 307	87 142	171 936	SORTIES INTER-PROVINCES 8
220 933	285 200	278 318	291 649	277 481	284 134	223 969	320 415	INVENTAIRE DE FERMETURE 9
20 802	25 484	23 215	23 182	22 338	19 654	10 441	17 850	ARRIV. SOC. NON-DECLAR. 10
4 400	288	12	593	463	346	2 809	5 179	ARRIV. DES SOC. DECLAR. 11
3 282	1 824	1 009	1 026	1 068	993	3 127	6 086	EXPED. AUX SOC. DECLAR. 12
642	-4 174	3 588	- 185	5 645	3 222	-6 700	-2 824	PERTES & RECTIFICATIONS 13
								AUTO CONSOMMATION 14
6 813	7 579	8 047	5 083	6 836	3 049	7 565	7 763	VENTES INTERIEURES 15

TABLE 1. SUPPLY AND DISPOSITION OF PETROLEUM PRODUCTS, BRITISH COLUMBIA, MARCH 1992

CUBIC METRES	CUM. 1991	CUM. 1992	YEAR 1991	APR. 1991	MAY 1991	JUNE 1991	JULY 1991	AUG. 1991
	CUM. 1991	CUM. 1992	ANN. 1991	AVR. 1991	MAI 1991	JUN 1991	JUL. 1991	AOUT 1991
1 DOMESTIC CRUDE AND EQUIVALENT RECEIVED								
A WESTERN CANADA	1 664 657	1 873 762	7 020 601	509 567	510 429	510 011	661 172	619 450
B EASTERN CANADA	1 664 657	1 873 762	7 020 601	509 567	510 429	510 011	661 172	619 450
2 TOTAL IMPORTS OF CRUDE AND EQUIV.								
A ALGERIA								
B IRAN								
C IRAQ								
D KUWAIT								
E LIBYA								
F MEXICO								
G NIGERIA								
H NORWAY								
I SAUDI ARABIA								
J UNITED ARAB EMIRATES								
K UNITED KINGDOM								
L UNITED STATES								
M VENEZUELA								
N OTHERS								
3 TOTAL CRUDE AND EQUIV. RECEIVED BY REFS (1+2)	1 664 657	1 873 762	7 020 601	509 567	510 429	510 011	661 172	619 450
A BY PIPELINE	1 664 657	1 873 762	7 020 601	509 567	510 429	510 011	661 172	619 450
B BY OTHER MEANS								
4 OPENING INVENTORY CRUDE	106 240	82 329	106 240	94 101	100 309	82 930	102 922	111 992
5 CLOSING INVENTORY CRUDE	94 101	68 392	82 329	100 309	82 930	102 922	111 992	113 342
6 LOSSES & ADJUSTMENTS	-3 251	1 447	-6 123	-1 209	- 643	-1 834	-28	- 212
7 CRUDE & EQUIV. CHARGED	1 680 047	1 886 252	7 050 635	504 568	528 451	491 853	652 130	618 312
A CONVENTIONAL CRUDE LIGHT	1 448 715	1 649 622	6 138 379	425 758	466 286	432 713	586 913	539 018
B CONVENTIONAL CRUDE HEAVY	35 784	7 246	191 635	27 972	13 765	17 375	25 535	29 127
C SYNTHETIC CRUDE OIL	186 296	195 032	683 245	49 378	46 856	40 333	38 152	47 632
D CRUDE BITUMEN			795		795			
E CONDENSATE & PENTANES	9 252	34 352	36 581	1 460	749	1 432	1 530	2 535
8 OTHER MATERIALS CHARGED	550 581	337 670	1 735 519	151 765	185 187	130 740	134 267	136 258
A CRUDE TOPS	160 475	234 466	768 618	49 815	28 452	77 893	89 164	96 828
B CRUDE BOTTOMS	48 223	3 862	162 586	10 870	15 101	16 432	28 207	17 178
C LPG'S	17 554	5 734	34 622	6 897	3 394	1 246	147	7
D NATURAL GAS								
E LUBES FOR REPROCESSING	9 278	11 321	48 382	2 126	6 089	7 103	3 436	2 111
F OTHER FEEDSTOCKS	315 051	82 287	721 511	82 057	132 151	28 066	13 313	20 134
9 TOTAL FEED CHARGED (7+8)	2 230 628	2 223 922	8 786 154	656 333	713 638	622 593	786 397	754 570
10 REFINERY LOSSES	-82 311	-81 068	- 341 752	-22 237	-16 596	-24 804	-8 792	-29 747
TOTAL, ALL PRODUCTS								
1 REFINERY PRODUCTION	2 312 939	2 304 990	9 127 906	678 570	730 234	647 397	795 189	784 317
4 TRANSFERS TO REFINERY FEEDSTOCKS	550 581	337 670	1 735 519	151 765	185 187	130 740	134 267	136 258
5 IMPORTS	203 427	98 324	646 446R	42 618	96 410	46 777	86 668	47 895
6 EXPORTS	392 376	448 967	1 483 337R	60 840	135 025	94 904	68 213	92 628R
7 INTERPROVINCIAL -IN-	831 898	868 678	3 364 683R	250 440	214 023	243 901	362 280	303 164R
8 INTERPROVINCIAL -OUT-	77 816	253 209	303 140	8 315	24 047	26 095	28 380	31 945
9 CLOSING INVENTORY	1 227 885	992 345	1 120 725	1 217 983	1 084 815	987 313	1 033 362	989 587
10 REC. FROM NON-REP. COS.	45 293	49 256	233 780	10 632	18 508	20 755	9 641	17 208
11 REC. FROM REP. COS.	522 905	435 860	2 247 763	180 735	223 028	200 743	198 084	194 702
12 DEL. TO REPORTING COS.	535 274	454 440	2 326 621R	190 363	248 957	204 423	215 227	219 824
13 LOSSES & ADJUSTMENTS	-18 885	60 351	-36 611R	7 953	-10 127	-7 195	11 415	-6 389
14 OWN CONSUMPTION	128 336	118 864	456 841	37 471	44 881	43 754	29 090	40 968
15 DOMESTIC SALES	2 157 889	2 211 987	9 365 816R	716 190	787 401	764 354	919 221	875 827R

TABLEAU 1. APPROVISIONNEMENT ET UTILISATION, PRODUITS PETROLIERS, COLOMBIE-BRITANNIQUE, MARS 1992

SEP. 1991	OCT. 1991	NOV. 1991	DEC. 1991	JAN. 1992	FEB. 1992	MAR. 1992	MAR. 1991		METRES CUBES
SEP. 1991	OCT. 1991	NOV. 1991	DEC. 1991	JAN. 1992	FEV. 1992	MARS 1992	MARS 1991		
626 856	639 990	640 186	638 283	629 543	619 012	625 207	610 580	ARRIVAGES DE PETROLE	1
626 856	639 990	640 186	638 283	629 543	619 012	625 207	610 580	BRUT & EQUIV. DOMESTIQUE	A
								DE L'OUEST DU CANADA	B
								DE L'EST DU CANADA	B
								TOTAL DES IMPORTATIONS	2
								DE BRUT ET D'EQUIVALENTE	
								ALGERIE	A
								IRAN	B
								IRAQ	C
								KOWEIT	D
								LYBIE	E
								MEXIQUE	F
								NIGERIA	G
								NORVEGE	H
								ARABIE SAUDITE	I
								EMIRATES ARABES UNIS	J
								ROYAUME-UNI	K
								ETATS UNIS	L
								VENEZUELA	M
								AUTRES	N
626 856	639 990	640 186	638 283	629 543	619 012	625 207	610 580	TOTAL ARRIV. DE BRUT ET	3
626 856	639 990	640 186	638 283	629 543	619 012	625 207	610 580	EQUIV. AUX RAFFS. (1+2)	
								PAR PIPE-LINE	A
								PAR D'AUTRES MOYENS	B
113 342	106 703	90 188	87 280	82 329	77 792	64 648	99 338	STOCKS DE BRUT - DEBUT	4
106 703	90 188	87 280	82 329	77 792	64 648	68 392	94 101	STOCKS DE BRUT - FIN	5
- 235	-73	- 460	1 822	-2 101	-89	3 637	-1 243	PERTES ET RECTIFICATIONS	6
633 730	656 578	643 554	641 412	636 181	632 245	617 826	617 060	BRUT & EQUIV. INTRODUIT	7
548 283	566 270	565 549	558 874	579 792	521 012	548 818	504 040	BRUT CONVENTIONNEL LEGER	A
7 562	14 799	3 144	16 572	284	4 320	2 642	21 737	BRUT CONVENTIONNEL LOURD	B
69 092	67 072	74 616	63 818	53 709	91 043	50 280	85 989	PETROLE BRUT SYNTHETIQUE C	C
8 793	8 437	245	2 148	2 396	15 870	16 086	5 294	PETROLE BITUMEUX LOURD D	D
								CONDENSATS ET PENTANES	E
68 409	123 682	126 216	128 414	119 824	110 585	107 261	147 957	AUTRES MAT. UTILISEES	8
26 250	80 874	73 062	85 605	73 972	83 596	76 898	30 262	PRODUITS DE DECONTAMINATION	A
22 688	3 887					3 862	14 418	RESIDUS DE BRUT	B
65	1 664	1 912	1 736	2 079	2 508	1 147	6 766	GPL	C
								GAZ NATUREL	D
7 322	4 809	3 434	2 674	5 266	2 967	3 088	1	LUBRIFIANTS RECYCLABLES	E
12 084	32 448	47 808	38 399	38 507	21 514	22 266	96 530	AUTRES CHARGES D'ALIMEN.	F
702 139	780 260	769 770	769 826	756 005	742 830	725 087	765 017	TOTAL ALIMENTATION(7+8)	9
-82 374	-23 781	-24 322	-26 788	-29 039	-24 235	-27 794	-19 798	PERTES EN RAFFINERIE	10
784 513	804 041	794 092	796 614	785 044	767 065	752 881	784 815	TOTAL, TOUS LES PRODUITS	
								PROD. DES RAFFINERIES	1
68 409	123 682	126 216	128 414	119 824	110 585	107 261	147 957	RETOUR POUR ALIMENTATION	4
29 814	23 073	32 796	36 968R	35 067	26 691	36 566	57 622	DES RAFFINERIES	
119 967R	99 269R	224 670R	195 445R	55 775	234 558	158 634	153 379	IMPORTATIONS	5
249 255	268 737	308 553	332 432	271 307R	333 529	263 842	253 502	EXPORTATIONS	6
33 493	18 761	20 415	33 873	53 179R	110 478	89 552	13 837	ENTREES INTER-PROVINCES	7
								SORTIES INTER-PROVINCES	8
1 013 134	1 051 675	1 104 784	1 120 725	1 218 280	1 116 881	992 345	1 227 885	INVENTAIRE DE FERMETURE	9
6 957	26 024	39 668	39 094	31 834	1 965	15 457	25 170	ARRIV. SOC. NON-DECLAR.	10
194 579	186 362	142 900	203 725	153 694	139 777	142 389	162 230	ARRIV. DES SOC. DECLAR.	11
168 015R	171 593	167 098	205 847	160 512	129 901	164 027	173 683	EXPED. AUX SOC. DECLAR.	12
-16 657R	-17 746	5 380	15 640	26 030R	16 153	18 168	-8 275	PERTES & RECTIFICATIONS	13
33 464	30 079	35 972	32 826	37 900	37 590	43 374	47 418	AUTO CONSOMMATION	14
834 880R	844 058R	685 149R	780 847R	726 171	731 161	754 655	721 107	VENTES INTERIEURES	15

TABLE 1. SUPPLY AND DISPOSITION OF PETROLEUM PRODUCTS, BRITISH COLUMBIA, MARCH 1992

CUBIC METRES	CUM. 1991	CUM. 1992	YEAR 1991	APR. 1991	MAY 1991	JUNE 1991	JULY 1991	AUG. 1991
	CUM. 1991	CUM. 1992	ANN. 1991	AVR. 1991	MAI 1991	JUIN 1991	JUI. 1991	AOUT 1991
PROPANE & PROPANE MIXES								
1 PRODUCTION	29 842	24 738	117 642	9 522	9 258	7 176	8 786	10 918
2 INTERPRODUCT TRANSFERS A. OF WHICH TO PETROCHEMS		171						
3 NET PRODUCTION	29 842	24 909	117 642	9 522	9 258	7 176	8 786	10 918
4 TRANSFERS TO REF. FEED.								
5 IMPORTS								
6 EXPORTS								
7 INTERPROVINCIAL -IN-			34		19	15		
8 INTERPROVINCIAL -OUT-								
9 CLOSING INVENTORY	1 258	1 243	1 378	1 248	1 173	1 036	1 143	1 003
10 REC. FROM NON-REP. COS.								
11 REC. FROM REP. COS.			547					
12 TO REPORTING COS.								
13 LOSSES & ADJUSTMENTS	- 479	- 470	-2 252	- 284	33	- 496	- 190	- 165
14 OWN CONSUMPTION	5 977		9 281	1 711	1 592			
15 DOMESTIC SALES	23 407	25 514	110 069	8 105	7 689	7 794	8 869	11 223
16 TOTAL EXPORT(N.E.B.145)	37 383		53 258R	8 251R	4 604R	3 020R		
BUTANE & BUTANE MIXES								
1 PRODUCTION	26 553	30 099	128 346	10 000	11 058	12 287	14 385	11 591
2 INTERPRODUCT TRANSFERS A. OF WHICH TO PETROCHEMS	-21 231	-15 660	-58 926	-3 110	-1 490	-1 720	-1 318	-1 827
3 NET PRODUCTION	5 322	14 439	69 420	6 890	9 568	10 567	13 067	9 764
4 TRANSFERS TO REF. FEED.	17 554	5 734	34 622	6 897	3 394	1 246	147	7
5 IMPORTS								
6 EXPORTS			429					
7 INTERPROVINCIAL -IN-			5				5	
8 INTERPROVINCIAL -OUT-								
9 CLOSING INVENTORY	2 084	1 992	1 419	1 746	2 481	2 254	2 016	2 194
10 REC. FROM NON-REP. COS.	17 678	5 365	36 056	6 884	2 725	1 246	147	7
11 REC. FROM REP. COS.								
12 TO REPORTING COS.								
13 LOSSES & ADJUSTMENTS		-1	-1 050	1		280	6	
14 OWN CONSUMPTION								
15 DOMESTIC SALES	7 251	13 498	73 950	7 214	8 164	10 514	13 304	9 586
16 TOTAL EXPORT(N.E.B.145)	54 923		97 339R	5 376R	18 548R	18 492R		
PETRO-CHEM FEEDSTOCKS								
1 PRODUCTION	10 681	6 276	43 221	13 516	1 069	2 750	3 030	2 792
2 INTERPRODUCT TRANSFERS A. OF WHICH ENERGY BACKFLOWS	1 276	53	-10 969		-12 245			
3 NET PRODUCTION	11 957	6 329	32 252	13 516	-11 176	2 750	3 030	2 792
4 TRANSFERS TO REF. FEED.								
5 IMPORTS								
6 EXPORTS	642	314	2 011	267	245	220	143	99
7 INTERPROVINCIAL -IN-	817	417	2 920	340	434	461	159	159
8 INTERPROVINCIAL -OUT-			75			75		
9 CLOSING INVENTORY	6 513	255	221	12 546	341	397	330	270
10 REC. FROM NON-REP. COS.								
11 REC. FROM REP. COS.								
12 TO REPORTING COS.								
13 LOSSES & ADJUSTMENTS	323	- 146	2 020	1 613	-4	76	-52	-11
14 OWN CONSUMPTION	12		22		10			
15 DOMESTIC SALES	4 310	6 544	29 849	5 943	1 212	2 784	3 165	2 923
NAPHTHA SPECIALTIES								
1 PRODUCTION	6 344	5 308	23 747	920	292	4 918	2 072	1 725
2 INTERPRODUCT TRANSFERS	403	534	7 611	24	-2	36	35	23
3 NET PRODUCTION	6 747	5 842	31 358	944	290	4 954	2 107	1 748
4 TRANSFERS TO REF. FEED.								
5 IMPORTS	14	7	52	1	4	2	5	5
6 EXPORTS	5 087	7 514	26 154	1 753	1 662	1 357	1 740	8 554
7 INTERPROVINCIAL -IN-	1 693	1 074	7 347	917	1 651	420	508	310
8 INTERPROVINCIAL -OUT-	945	2	997	1	3	3	5	7
9 CLOSING INVENTORY	5 581	2 580	5 472	4 115	3 620	6 723	6 342	-1 322
10 REC. FROM NON-REP. COS.	7	6	84				61	5
11 REC. FROM REP. COS.	120	285	1 020	120	2		158	59
12 TO REPORTING COS.	322	209	1 811	614			223	100
13 LOSSES & ADJUSTMENTS	1 883	33	1 138	158	- 330	-62	- 563	33
14 OWN CONSUMPTION	1		459	1	2		455	
15 DOMESTIC SALES	2 421	2 348	11 489	921	1 105	975	1 360	1 097

TABLEAU 1. APPROVISIONNEMENT ET UTILISATION, PRODUITS PETROLIERS, COLOMBIE-BRITANNIQUE, MARS 1992

SEP. 1991	OCT. 1991	NOV. 1991	DEC. 1991	JAN. 1992	FEB. 1992	MAR. 1992	MAR. 1991	METRES CUBES
SEP. 1991	OCT. 1991	NOV. 1991	DEC. 1991	JAN. 1992	FEV. 1992	MARS 1992	MARS 1991	
								PROPANE & MEL DE PROPANE
11 697	11 418	9 539	9 486	8 496 171	7 417	8 825	10 160	PRODUCTION 1
								ECHANGES INTER-PRODUITS 2
11 697	11 418	9 539	9 486	8 667	7 417	8 825	10 160	PORTION POUR PETROCHIM. A. 3
								PRODUCTION NETTE 3
								RETDUR POUR ALIMENT. 4
								IMPORTATIONS 5
								EXPORTATIONS 6
								ENTREES INTER-PROVINCES 7
								SORTIES INTER-PROVINCES 8
1 119	761	1 000	1 378	1 678	991	1 243	1 258	INVENTAIRE DE FERMETURE 9
			547					ARRIV. SOC. NON-DECLAR. 10
								ARRIV. DES SOC. DECLAR. 11
								EXPED. AUX SOC. DECLAR. 12
- 179 1	- 178	- 157	- 157	- 161	- 135	- 174	-60 2 118	PERTES & RECTIFICATIONS 13
								AUTO CONSOMMATION 14
11 759	11 954	9 457	9 812	8 528	8 239	8 747	8 052	VENTES INTERIEURES 15
							3 857	TOTAL EXPORT(O.N.E.145) 16
								BUTANE ET MEL DE BUTANE
10 291	12 213	10 499	9 469	11 329	10 553	8 217	9 822	PRODUCTION 1
-2 760	-6 747	-9 648	-9 075	-7 373	-4 020	-4 267	-6 160	ECHANGES INTER-PRODUITS 2
7 531	5 466	851	394	3 956	6 533	3 950	3 662	PORTION POUR PETROCHIM. A. 3
								PRODUCTION NETTE 3
65	1 664	1 912	1 736	2 079	2 508	1 147	6 746	RETOUR POUR ALIMENT. 4
155	274							IMPORTATIONS 5
								EXPORTATIONS 6
								ENTREES INTER-PROVINCES 7
								SORTIES INTER-PROVINCES 8
2 222	2 896	2 525	1 419	2 236	1 759	1 992	2 084	INVENTAIRE DE FERMETURE 9
65	1 664	3 229	2 411	2 415	1 803	1 147	6 721	ARRIV. SOC. NON-DECLAR. 10
								ARRIV. DES SOC. DECLAR. 11
								EXPED. AUX SOC. DECLAR. 12
2	-1	65	-1 403	-1				PERTES & RECTIFICATIONS 13
								AUTO CONSOMMATION 14
7 346	4 519	2 474	3 578	3 476	6 305	3 717	3 356	VENTES INTERIEURES 15
							5 817	TOTAL EXPORT(O.N.E.145) 16
								CHARGES PETROCHIMIQUES
3 181	330	2 847	3 025	73 - 171	4 920 224	1 283	8 426	PRODUCTION 1
								ECHANGES INTER-PRODUITS 2
3 181	330	2 847	3 025	-98	5 144	1 283	8 426	DONT LE RENVOI DES PRODUITS ENERGETIQUES A. 3
								PRODUCTION NETTE 3
								RETOUR POUR ALIMENT. 4
								IMPORTATIONS 5
								EXPORTATIONS 6
								ENTREES INTER-PROVINCES 7
								SORTIES INTER-PROVINCES 8
269	172	221	221	53	339	255	6 513	INVENTAIRE DE FERMETURE 9
								ARRIV. SOC. NON-DECLAR. 10
								ARRIV. DES SOC. DECLAR. 11
								EXPED. AUX SOC. DECLAR. 12
69		6		- 168	23	-1	-2 12	PERTES & RECTIFICATIONS 13
								AUTO CONSOMMATION 14
3 198	406	2 883	3 025	237	4 970	1 337	2 220	VENTES INTERIEURES 15
								PROD SPECIAUX BASE/NAPH
3 480	2 577	799	620	575	3 808	925	3 347	PRODUCTION 1
6 486	172	245	189	186	322	26	42	ECHANGES INTER-PRODUITS 2
9 966	2 749	1 044	809	761	4 130	951	3 389	PRODUCTION NETTE 3
								RETOUR POUR ALIMENT. 4
								IMPORTATIONS 5
								EXPORTATIONS 6
								ENTREES INTER-PROVINCES 7
								SORTIES INTER-PROVINCES 8
4	3	10	4	2	2	3	6	INVENTAIRE DE FERMETURE 9
1 471	1 420	2 087	1 023	1 580	1 061	4 873	2 041	ARRIV. SOC. NON-DECLAR. 10
618	392	460	378	372	384	318	457	ARRIV. DES SOC. DECLAR. 11
4	2	1	26			2	4	EXPED. AUX SOC. DECLAR. 12
6 367	7 075	5 610	5 472	4 330 6	6 997	2 580	5 581	INVENTAIRE DE FERMETURE 9
10	1						5	ARRIV. SOC. NON-DECLAR. 10
219	150	192			225	60		ARRIV. DES SOC. DECLAR. 11
248	151	153			149	60	110	EXPED. AUX SOC. DECLAR. 12
								PERTES & RECTIFICATIONS 13
								AUTO CONSOMMATION 14
20	-4	27	-24	-11	42	2	350	VENTES INTERIEURES 15
1 385	1 018	903	384	714	822	812	861	

TABLE 1. SUPPLY AND DISPOSITION OF PETROLEUM PRODUCTS, BRITISH COLUMBIA, MARCH 1992

CUBIC METRES	CUM. 1991	CUM. 1992	YEAR 1991	APR. 1991	MAY 1991	JUNE 1991	JULY 1991	AUG. 1991
	CUM. 1991	CUM. 1992	ANN. 1991	AVR. 1991	MAI 1991	JUN 1991	JUL. 1991	AOUT 1991
AVIATION GASOLINE								
1 PRODUCTION	91	704	3 923	284	681	911	789	206
2 INTERPRODUCT TRANSFERS	- 108	-36	- 494	- 108	-37	- 121	-30	-5
3 NET PRODUCTION	-17	668	3 429	176	644	790	759	201
4 TRANSFERS TO REF. FEED.								
5 IMPORTS	1 356	1 085	8 101	402	1 285	836	1 512	767
6 EXPORTS	10	28	10					
7 INTERPROVINCIAL -IN-	4 741	3 187	24 146	1 643	2 272	2 811	2 675	4 178
8 INTERPROVINCIAL -OUT-	299	585	3 410	399	580	492	1 434	142
9 CLOSING INVENTORY	5 512	4 461	4 435	5 832	5 416	5 558	4 891	7 090
10 REC. FROM NON-REP. COS.								
11 REC. FROM REP. COS.	1 406	1 138	6 741	522	705	318	606	789
12 TO REPORTING COS.	1 622	951	6 717	382	1 256	415	778	875
13 LOSSES & ADJUSTMENTS	432	776	4 832	- 120	598	1 026	699	50
14 OWN CONSUMPTION	2	3	6			1		
15 DOMESTIC SALES	4 288	3 709	27 686	1 762	2 888	2 679	3 308	2 669
MOTOR GASOLINE								
1 PRODUCTION	920 134	755 829	3 471 771	265 547	294 962	247 032	319 514	318 276
2 INTERPRODUCT TRANSFERS	16 784	81 165	132 697	2 608	-13	319	- 427	- 834
3 NET PRODUCTION	936 918	836 994	3 604 468	268 155	294 949	247 351	319 087	317 442
4 TRANSFERS TO REF. FEED.	15	15	84	9	12	12	7	10
5 IMPORTS	13 648	6 400	63 799	2 000	1 000	12 825	28 526	1 400
6 EXPORTS	236 238	224 340	777 956R	17 842	73 419	63 130	35 055	62 162
7 INTERPROVINCIAL -IN-	129 719	235 690	813 741	69 349	61 102	59 052	115 621	88 744
8 INTERPROVINCIAL -OUT-	15 346	14 934	74 904	2 309	8 467	7 993	6 199	11 131
9 CLOSING INVENTORY	460 086	333 216	335 991	467 372	397 740	341 607	395 155	357 453
10 REC. FROM NON-REP. COS.								
11 REC. FROM REP. COS.	201 954	168 299	991 198	81 879	116 691	108 620	95 925	85 862
12 TO REPORTING COS.	202 811	167 805	1 043 602	92 743	138 971	104 414	111 177	101 792
13 LOSSES & ADJUSTMENTS	-15 684	17 024	4 294R	1 017	1 640	9 097	-8 295	2 880
14 OWN CONSUMPTION	59	30	164	2	14	2	33	11
15 DOMESTIC SALES	773 083	826 010	3 625 926R	300 175	320 851	299 333	361 435	353 164
SALES BY GRADE:								
16 PREMIUM	115 719	151 395	611 183R	49 138	53 170	50 309	61 838	62 931
17 MID GRADE	58 931	74 670	335 356	26 085	29 220	28 360	37 037	39 932
18 REGULAR NO-LEAD	597 360	599 945	2 677 273R	224 848	238 361	220 527	261 860	250 301
19 REGULAR LEADED	1 073		2 114	104	100	137	700	
20 RETAIL SALES OF MCGAS	680 219	727 097	3 196 681R	265 032	283 287	264 289	322 017	311 939R
AV-TURBO FUEL KERO TYPE								
1 PRODUCTION	145 732	217 785	761 705	40 490	43 948	68 904	96 433	78 303
2 INTERPRODUCT TRANSFERS	-1 413	- 580	-2 427	1 206	94	- 150	-76	- 148
3 NET PRODUCTION	144 319	217 205	759 278	41 696	44 042	68 754	96 357	78 155
4 TRANSFERS TO REF. FEED.								
5 IMPORTS	34 674	28 100	120 251	9 000	24 072	14 400		9 400
6 EXPORTS		20 014	37 235					
7 INTERPROVINCIAL -IN-	1 641	1 358	11 709	708	308	387	232	1 188
8 INTERPROVINCIAL -OUT-	1 638	2 276	1 669					
9 CLOSING INVENTORY	56 465	61 462	51 031	39 578	43 436	62 135	75 331	70 300
10 REC. FROM NON-REP. COS.								
11 REC. FROM REP. COS.	64 250	87 104	360 761	27 586	23 982	30 499	41 075	42 174
12 TO REPORTING COS.	59 021	83 168	356 366	30 668	24 597	34 480	41 303	38 963
13 LOSSES & ADJUSTMENTS	-1 389	-1 103	5 152	- 135	691	-13 169	13 123	- 316
14 OWN CONSUMPTION	4	7	37	3	4	2	3	5
15 DOMESTIC SALES	174 897	218 974	846 261	65 341	63 254	74 028	70 039	97 296
AV-TURBO FUEL NAPH TYPE								
1 PRODUCTION	29 621	41 156	142 812	14 201	14 011	13 407	13 608	10 851
2 INTERPRODUCT TRANSFERS	-2 425	-8 004	-20 094	-22	-1 373	49	-90	-8 624
3 NET PRODUCTION	27 196	33 152	122 718	14 179	12 638	13 456	13 518	2 227
4 TRANSFERS TO REF. FEED.	6	1	13	1	4			
5 IMPORTS								
6 EXPORTS	12 036	24 107	59 912	4 000	3 750	8 200	3 956	3 955
7 INTERPROVINCIAL -IN-	3 419	10 077	32 429	299	1 274	3 808	5 974	3 320
8 INTERPROVINCIAL -OUT-	1 009	42	1 870	219	31	538	-37	91
9 CLOSING INVENTORY	11 241	23 219	21 755	13 656	20 503	20 764	28 275	20 858
10 REC. FROM NON-REP. COS.								
11 REC. FROM REP. COS.	9 115	2 727	36 615	3 233	3 957	4 926	2 240	3 004
12 TO REPORTING COS.	11 698	2 731	38 973	5 584	2 902	4 687	3 571	2 986
13 LOSSES & ADJUSTMENTS	1 426	252	2 137	302	-1 956	- 247	- 563	- 109
14 OWN CONSUMPTION								
15 DOMESTIC SALES	16 637	17 359	81 425	5 188	6 291	8 751	7 294	9 045

TABLE 1. SUPPLY AND DISPOSITION OF PETROLEUM PRODUCTS, BRITISH COLUMBIA, MARCH 1992

CUBIC METRES	CUM. 1991	CUM. 1992	YEAR 1991	APR. 1991	MAY 1991	JUNE 1991	JULY 1991	AUG. 1991
	CUM. 1991	CUM. 1992	ANN. 1991	AVR. 1991	MAI 1991	JUIN 1991	JUI. 1991	ADUT 1991
STOVE OIL KEROSENE								
1 PRODUCTION	101 759	71 987	334 240	11 934	21 703	14 225	28 566	31 330
2 INTERPRODUCT TRANSFERS	- 132 060	- 103 098	- 322 881R	-13 354	-5 405	-5 921	-4 734	322
3 NET PRODUCTION	-30 301	-31 111	11 359R	-1 420	16 298	8 304	23 832	31 652
4 TRANSFERS TO REF. FEED.								
5 IMPORTS	19	18	829					800
6 EXPORTS	914	3	942					
7 INTERPROVINCIAL -IN-	29 719	11 704	91 544	4 026	5 446	3 098	2 072	83
8 INTERPROVINCIAL -OUT-	3 905	6 173	27 701	49	1 071	1	87	6 376
9 CLOSING INVENTORY	39 645	47 367	84 592	39 343	56 965	64 869	88 411	109 465
10 REC. FROM NON-REP. COS.								
11 REC. FROM REP. COS.	22 242	9 226	54 126	780	941	2 641	4 157	2 373
12 TO REPORTING COS.	21 332	8 203	49 294	878	669	3 190	607	920
13 LOSSES & ADJUSTMENTS	-7 128	1 875	-5 824	48	-1 344	-18	3 447	1 126
14 OWN CONSUMPTION	37	13	90	47	1	2	3	
15 DOMESTIC SALES	12 233	10 795	50 322R	2 666	4 666	2 964	2 375	5 432
DIESEL FUEL OIL								
1 PRODUCTION	701 843	598 938	2 465 153	192 160	202 185	150 027	176 480	190 145
2 INTERPRODUCT TRANSFERS	-72 038	-52 723	- 168 575R	-26 737	-31 412	-17 011	-9 848	-15 280
3 NET PRODUCTION	629 805	546 215	2 296 578R	165 423	170 773	133 016	166 632	174 865
4 TRANSFERS TO REF. FEED.	3	3	17	1	3	1	1	1
5 IMPORTS	7 700	15 000	19 300		10 500			
6 EXPORTS	97 065	153 230	503 610R	36 875	44 878	21 962	21 492	10 165R
7 INTERPROVINCIAL -IN-	177 017	295 899	816 735R	27 143	44 715	46 042	85 783	84 380R
8 INTERPTOVINCIAL -OUT-	37 341	87 743	102 505		7 465	11 781	11 985	6 142
9 CLOSING INVENTORY	346 883	203 025	251 336	329 917	293 406	233 888	193 793	181 706
10 REC. FROM NON-REP. COS.								
11 REC. FROM REP. COS.	218 393	158 411	747 383	64 572	72 502	50 997	47 513	43 337
12 TO REPORTING COS.	220 461	179 658	756 222R	55 190	76 545	52 435	54 972	59 296
13 LOSSES & ADJUSTMENTS	-4 345	10 468	-8 563	4 185	483	140	-1 100	-1 186
14 OWN CONSUMPTION	841	231	2 741	266	659	191	265	104
15 DOMESTIC SALES	594 067	632 503	2 531 529R	177 587	204 968	203 063	252 408	240 147
LIGHT FUEL OIL (#2 & 3)								
1 PRODUCTION		1 184	8 126				2 516	235
2 INTERPRODUCT TRANSFERS	192 726	109 058	486 342	43 071	32 602	24 941	14 991	15 617
3 NET PRODUCTION	192 726	110 242	494 468	43 071	32 602	24 941	17 507	15 852
4 TRANSFERS TO REF. FEED.								
5 IMPORTS	1 400	8 200	4 800		500			
6 EXPORTS	17	14	49		4		1	1
7 INTERPROVINCIAL -IN-	893	15 387	2 590	53	74	27	61	233
8 INTERPROVINCIAL -OUT-	12 986	17 031	52 452	6 881	3 836	3 968	7 606	7 851
9 CLOSING INVENTORY	1 452	5 831	20 654	1 801	1 921	2 162	4 590	5 029
10 REC. FROM NON-REP. COS.								
11 REC. FROM REP. COS.	1 022	1 138	16 556	1 113	807	1 817	5 580	829
12 TO REPORTING COS.	16 410	1 445	44 197	3 448	3 756	4 238	1 725	946
13 LOSSES & ADJUSTMENTS	11 877	7 886	14 350	27	-1	1 244	31	-1 458
14 OWN CONSUMPTION	277	5	341	36	21		1	
15 DOMESTIC SALES	156 170	123 409	389 519	33 490	26 247	17 094	11 356	9 135
HEAVY FUEL OIL (#4,5 & 6)								
1 PRODUCTION	168 648	207 631	728 043	47 555	49 048	55 823	69 743	60 259
2 INTERPRODUCT TRANSFERS	26 710	21 972	66 184	-1 635	1 717	4 246	9 284	2 987
3 NET PRODUCTION	195 358	229 603	794 227	45 920	50 765	60 069	79 027	63 246
4 TRANSFERS TO REF. FEED.								
5 IMPORTS	123 300	17 100	320 908	18 600	43 500	11 500	48 808	32 400
6 EXPORTS	4 008	19 046	18 551	-1			5 795	311
7 INTERPROVINCIAL -IN-	5 040	7 516	72 279	2 508	3 569	3 313	5 226	3 966
8 INTERPROVINCIAL -OUT-	11	19 805	21 646	-1 543				
9 CLOSING INVENTORY	55 731	34 215	91 243	50 162	59 279	47 863	54 138	65 270
10 REC. FROM NON-REP. COS.								
11 REC. FROM REP. COS.	1 371	6 695	7 912	65	82	595	566	1 248
12 TO REPORTING COS.	731	9 595	2 824			479	458	272
13 LOSSES & ADJUSTMENTS	758	10 433	-1 655	- 535	- 578	447	- 412	- 960
14 OWN CONSUMPTION	1 356	74	1 990	522	57	23	5	
15 DOMESTIC SALES	326 199	258 989	1 124 452	74 219	89 320	85 944	121 506	90 105

TABLEAU 1. APPROVISIONNEMENT ET UTILISATION, PRODUITS PETROLIERS, COLOMBIE-BRITANNIQUE, MARS 1992

SEP. 1991	OCT. 1991	NOV. 1991	DEC. 1991	JAN. 1992	FEB. 1992	MAR. 1992	MAR. 1991	METRES CUBES
SEP. 1991	OCT. 1991	NOV. 1991	DEC. 1991	JAN. 1992	FEV. 1992	MARS 1992	MARS 1991	
MAZOUT POUR POELES								
23 961	27 474	32 497	40 791	23 116	27 147	21 724	26 957	PRODUCTION 1
-23 112	-37 012	-63 063R	-38 542	-47 184	-33 379	-22 535	-24 731	ECHANGES INTER-PRODUITS 2
849	-9 538	-30 566R	2 249	-24 068	-6 232	- 811	2 226	PRODUCTION NETTE 3
	10			18			18	RETOUR POUR ALIMENT. 4
	4		23	1				IMPORTATIONS 5
12 364	10 640	12 448	11 648	7 655	3 520	529	6 158	EXPORTATIONS 6
8 809	2 474	4 767	162	126	4 313	1 734	1 520	ENTREES INTER-PROVINCES 7
								SORTIES INTER-PROVINCES 8
108 066	100 725	74 880	84 592	62 617	52 986	47 367	39 645	INVENTAIRE DE FERMETURE 9
2 734	8 301	5 262	4 695	4 247	2 112	2 867	4 537	ARRIV. SOC. NON-DECLAR. 10
3 162	9 358	5 207	3 971	3 818	1 621	2 764	2 166	ARRIV. DES SOC. DECLAR. 11
								EXPED. AUX SOC. DECLAR. 12
800	-1 653	-1 185	83	997	-99	977	924	PERTES & RECTIFICATIONS 13
				4	5	4	9	AUTO CONSOMMATION 14
4 575	6 571	4 199R	4 641	4 881	3 190	2 724	4 835	VENTES INTERIEURES 15
CARBURANT DIESEL								
192 666	225 394	229 751	204 502	226 398	194 876	177 664	231 896	PRODUCTION 1
-2 313	-5 882	13 554R	-1 608	-4 374	-1 923	-46 426	-20 239	ECHANGES INTER-PRODUITS 2
190 353	219 512	243 305R	202 894	222 024	192 953	131 238	211 657	PRODUCTION NETTE 3
	2	2	1	3			1	RETOUR POUR ALIMENT. 4
400		700		8 400	3 000	3 600	7 700	IMPORTATIONS 5
24 956R	23 224R	120 964R	102 029R	14 489	95 514	43 227	36 903	EXPORTATIONS 6
57 883	76 904	128 540	88 328	95 970	120 574	79 355	59 268	ENTREES INTER-PROVINCES 7
7 351	6 171	8 532	5 737	41 722	36 497	9 524	1 434	SORTIES INTER-PROVINCES 8
185 539	226 715	274 238	251 336	296 396	265 765	203 025	346 883	INVENTAIRE DE FERMETURE 9
70 002	54 552	50 359	75 156	57 780	53 595	47 036	59 807	ARRIV. SOC. NON-DECLAR. 10
52 442R	54 271	56 494	74 116	69 112	52 157	58 389	64 324	ARRIV. DES SOC. DECLAR. 11
								EXPED. AUX SOC. DECLAR. 12
518	-10 426	- 640	3 808	4 593	4 707	1 168	-5 829	PERTES & RECTIFICATIONS 13
127	69	104	115	78	89	64	248	AUTO CONSOMMATION 14
229 409R	236 481R	189 925R	203 474R	209 117	211 789	211 597	207 477	VENTES INTERIEURES 15
MAZOUT LEGER (NOS 2 & 3)								
3 207		2 078	90	274		910		PRODUCTION 1
24 770	34 994	51 893	50 737	55 530	28 419	25 109	47 863	ECHANGES INTER-PRODUITS 2
27 977	34 994	53 971	50 827	55 804	28 419	26 019	47 863	PRODUCTION NETTE 3
								RETOUR POUR ALIMENT. 4
700	900	500	800	2 500	800	4 900	800	IMPORTATIONS 5
3	4	6	7	9	2	3	4	EXPORTATIONS 6
344	52	845	8	353	254	14 780	90	ENTREES INTER-PROVINCES 7
5 121	582	1 688	1 933	5 441	1 647	9 943	6 291	SORTIES INTER-PROVINCES 8
8 249	7 968	21 361	20 654	20 917	4 966	5 831	1 452	INVENTAIRE DE FERMETURE 9
								ARRIV. SOC. NON-DECLAR. 10
505	1 620	400	2 863	259	150	729	287	ARRIV. DES SOC. DECLAR. 11
2 188	2 226	2 284	6 976	45	516	884	4 727	EXPED. AUX SOC. DECLAR. 12
155	248	183	2 044	5 736	2 718	- 568	16	PERTES & RECTIFICATIONS 13
5			1	1		4	74	AUTO CONSOMMATION 14
18 834	34 787	38 162	44 244	47 421	40 691	35 297	38 750	VENTES INTERIEURES 15
MAZOUT LOURD(NOS 4,5 & 6)								
57 494	64 922	72 304	82 247	69 739	81 462	56 430	47 226	PRODUCTION 1
1 543	17 040	2 901	1 391	12 151	7 234	2 587	15 285	ECHANGES INTER-PRODUITS 2
59 037	81 962	75 205	83 638	81 890	88 696	59 017	62 511	PRODUCTION NETTE 3
								RETOUR POUR ALIMENT. 4
8 700	5 700	19 400	9 000	5 900	5 500	5 700	14 800	IMPORTATIONS 5
3 213	487	4 738		9 578	5 488	3 980	4 008	EXPORTATIONS 6
1 299	5 795	8 563	33 000	3 133R		4 383	3 484	ENTREES INTER-PROVINCES 7
5 364		688	17 126	R	19 730	75	11	SORTIES INTER-PROVINCES 8
45 737	61 587	91 868	91 243	90 492	59 645	34 215	55 731	INVENTAIRE DE FERMETURE 9
								ARRIV. SOC. NON-DECLAR. 10
1 406	1 372	463	744	495	1 272	4 928		ARRIV. DES SOC. DECLAR. 11
563	321			239	922	8 434	145	EXPED. AUX SOC. DECLAR. 12
- 295	-1 644	- 136	1 700	-69R	1 310	9 192	- 393	PERTES & RECTIFICATIONS 13
		6	21	33	41		250	AUTO CONSOMMATION 14
81 130	79 815	68 054	108 160	82 388	98 824	77 777	81 015	VENTES INTERIEURES 15

TABLE 1. SUPPLY AND DISPOSITION OF PETROLEUM PRODUCTS, BRITISH COLUMBIA, MARCH 1992

CUBIC METRES	CUM. 1991	CUM. 1992	YEAR 1991	APR. 1991	MAY 1991	JUNE 1991	JULY 1991	AUG. 1991
	CUM. 1991	CUM. 1992	ANN. 1991	AVR. 1991	MAI 1991	JUIN 1991	JULI. 1991	AOUT 1991
ASPHALT								
1 PRODUCTION	25 578	18 725	166 879	12 512	17 680	14 702	17 627	22 889
2 INTERPRODUCT TRANSFERS	-1 880	- 660	-5 202	- 83	- 501	- 762	- 171	- 250
5 IMPORTS	26	25	5 116R		703	929	600	1 000
6 EXPORTS								
7 INTERPROVINCIAL -IN-	1 791	4 381	90 900	3 980	13 416	20 087	18 832	10 373
8 INTERPROVINCIAL -OUT-	22		219					192
9 CLOSING INVENTORY	33 081	40 076	38 601	36 847	41 653	43 967	38 393	41 629
10 REC. FROM NON-REP. COS.								
11 REC. FROM REP. COS.	602	490	3 109		32	269	63	551
12 TO REPORTING COS.	416	361	2 977	736	261	63	284	
13 LOSSES & ADJUSTMENTS	- 517	115	-17 889	-1 188		- 196	- 193	-3 749
14 OWN CONSUMPTION								
15 DOMESTIC SALES	17 347	21 010	261 126R	13 095	26 463	33 044	42 434	34 884
COKE								
1 PRODUCTION	10 884	11 738	41 950	2 754	2 922	5 088	2 452	3 615
2 INTERPRODUCT TRANSFERS								
5 IMPORTS	17 100	17 300	84 300	11 000	13 100	4 800	5 300	
6 EXPORTS								
7 INTERPROVINCIAL -IM-								
8 INTERPROVINCIAL -OUT-								
9 CLOSING INVENTORY								
10 REC. FROM NON-REP. COS.								
11 REC. FROM REP. COS.								
12 TO REPORTING COS.								
13 LOSSES & ADJUSTMENTS								
14 OWN CONSUMPTION	10 884	11 738	41 950	2 754	2 922	5 088	2 452	3 615
15 DOMESTIC SALES	17 100	17 300	84 300	11 000	13 100	4 800	5 300	
LUBE OILS & GREASES								
1 PRODUCTION	3 512	1 233	11 926	712	704	1 262	843	853
2 INTERPRODUCT TRANSFERS	- 278	26 446	-2 257	- 362	- 180	-23	- 241	-13
4 TRANSFERS TO REF. FEED.	9 278	11 321	48 382	2 126	6 089	7 103	3 436	2 111
5 IMPORTS	4 190	5 089	18 990	1 615	1 746	1 485	1 917	2 123
6 EXPORTS	388	357	917	98	86	35	31	123
7 INTERPROVINCIAL -IN-	19 647	17 149	88 802	8 068	8 239	8 282	9 010	6 036
8 INTERPROVINCIAL -OUT-	91	343	356		32	7	37	13
9 CLOSING INVENTORY	20 441	28 164	18 025	20 394	19 197	19 707	14 361	15 926
10 REC. FROM NON-REP. COS.	134	218	1 692	30		102	218	76
11 REC. FROM REP. COS.	413	347	2 027	129	86	61	84	876
12 TO REPORTING COS.	450	314	1 031	118		22	129	67
13 LOSSES & ADJUSTMENTS	-9 105	4 360	-32 627	6	-3 837	-5 639	- 440	-2 442
14 OWN CONSUMPTION	40	18	138	19	16	10	20	6
15 DOMESTIC SALES	23 952	23 630	102 875	7 872	9 406	9 121	13 984	8 488
STILL GAS								
1 PRODUCTION	108 846	106 745	407 033	32 110	39 583	38 435	33 264	37 227
2 INTERPRODUCT TRANSFERS								
9 CLOSING INVENTORY								
11 REC. FROM REP. COS.								
12 TO REPORTING COS.								
13 LOSSES & ADJUSTMENTS			7 411				7 411	
14 OWN CONSUMPTION	108 846	106 745	399 622	32 110	39 583	38 435	25 853	37 227
15 DOMESTIC SALES								
OTHER PRODUCTS								
1 PRODUCTION	22 871	204 914	271 389	24 353	21 130	10 450	5 081	3 102
2 INTERPRODUCT TRANSFERS	-6 466	-58 638	- 101 009	-1 498	18 045	-3 883	-7 375	8 032
4 TRANSFERS TO REF. FEED.	523 725	320 596	1 652 401	142 731	175 685	122 378	130 676	134 129
5 IMPORTS								
6 EXPORTS	35 971		55 561R		10 981			7 258R
7 INTERPROVINCIAL -IN-	455 761	264 839	1 309 536	131 406	71 523	96 113	116 122	100 194
8 INTERPROVINCIAL -OUT-	4 225	104 275	15 302		2 543	1 222	1 064	
9 CLOSING INVENTORY	181 912	205 239	194 572	193 426	137 684	134 383	126 213	112 716
10 REC. FROM NON-REP. COS.	27 474	43 667	195 948	3 718	15 783	19 407	9 215	17 120
11 REC. FROM REP. COS.	2 017		19 768	736	3 241		117	13 600
12 TO REPORTING COS.			22 607					13 607
13 LOSSES & ADJUSTMENTS	3 063	8 849	-8 085	2 858	-5 522	322	-1 696	-82
14 OWN CONSUMPTION								
15 DOMESTIC SALES	4 527	10 395	15 038R	1 612	1 777	1 466	1 084	633R

TABLEAU 1. APPROVISIONNEMENT ET UTILISATION, PRODUITS PETROLIERS, COLOMBIE-BRITANNIQUE, MARS 1992

SEP. 1991	OCT. 1991	NOV. 1991	DEC. 1991	JAN. 1992	FEB. 1992	MAR. 1992	MAR. 1991	METRES CUBES
SEP. 1991	OCT. 1991	NOV. 1991	DEC. 1991	JAN. 1992	FEV. 1992	MARS 1992	MARS 1991	
								ASPHALTE
24 260	12 191	9 563	9 877	5 719	3 365	9 641	13 373	PRODUCTION 1
-1 073	-2	- 342	- 338	- 543	-7	- 110	-1	ECHANGES INTER-PRODUITS 2
900	631		327R			25		IMPORTATIONS 5
8 258	12 307	826	1 030	354	1 074	2 953	423	EXPORTATIONS 6
			5					ENTREES INTER-PROVINCES 7
36 943	30 899	33 504	38 601	41 900	40 588	40 076	33 081	SORTIES INTER-PROVINCES 8
441	238	590	323	273		217	60	INVENTAIRE DE FERMETURE 9
165	357	623	72		222	139		ARRIV. SOC. NON-DECLAR. 10
-6 551	-3 297	-1 525	- 673	- 692	1 013	- 206	-26	ARRIV. DES SOC. DECLAR. 11
								EXPED. AUX SOC. DECLAR. 12
43 858	34 349	8 934	6 718R	3 196	4 509	13 305	8 170	PERTES & RECTIFICATIONS 13
								AUTO CONSOMMATION 14
								VENTES INTERIEURES 15
								COKE
3 545	3 900	3 835	2 955	4 017	3 573	4 148	3 764	PRODUCTION 1
								ECHANGES INTER-PRODUITS 2
10 600	13 000		9 400	4 600	8 100	4 600	6 000	IMPORTATIONS 5
								EXPORTATIONS 6
								ENTREES INTER-PROVINCES 7
								SORTIES INTER-PROVINCES 8
								INVENTAIRE DE FERMETURE 9
								ARRIV. SOC. NON-DECLAR. 10
								ARRIV. DES SOC. DECLAR. 11
								EXPED. AUX SOC. DECLAR. 12
3 545	3 900	3 835	2 955	4 017	3 573	4 148	3 764	PERTES & RECTIFICATIONS 13
								AUTO CONSOMMATION 14
10 600	13 000		9 400	4 600	8 100	4 600	6 000	VENTES INTERIEURES 15
								HUILES & GRAISSES LUBRIF.
2 167	819	647	407	710		523	1 718	PRODUCTION 1
-26	- 356	- 487	- 291	9 948	- 115	16 613	-41	ECHANGES INTER-PRODUITS 2
7 322	4 809	3 434	2 674	5 266	2 967	3 088	1	RETOUR POUR ALIMENT. 4
1 907	1 571	1 263	1 173	1 804	1 386	1 899	1 266	IMPORTATIONS 5
26	87	22	21		103	254	255	EXPORTATIONS 6
9 395	6 390	7 104	6 631	4 890	5 930	6 329	6 140	ENTREES INTER-PROVINCES 7
67	63	19	27	158	149	36		SORTIES INTER-PROVINCES 8
19 665	19 003	17 981	18 025	18 286	17 283	28 164	20 441	INVENTAIRE DE FERMETURE 9
147	880		105	7	162	49	15	ARRIV. SOC. NON-DECLAR. 10
89	124	141	24	71	90	186	288	ARRIV. DES SOC. DECLAR. 11
38	123	57	27	4	100	210	268	EXPED. AUX SOC. DECLAR. 12
-4 098	-3 735	-1 350	-1 987	3 947	-3 154	3 567	336	PERTES & RECTIFICATIONS 13
9	7	7	4	4	4	10	14	AUTO CONSOMMATION 14
6 576	8 736	7 501	7 239	7 790	8 287	7 553	8 086	VENTES INTERIEURES 15
								GAZ DE DISTILLATION
29 761	26 075	32 013	29 719	33 750	33 860	39 135	40 915	PRODUCTION 1
								ECHANGES INTER-PRODUITS 2
								INVENTAIRE DE FERMETURE 9
								ARRIV. DES SOC. DECLAR. 11
								EXPED. AUX SOC. DECLAR. 12
29 761	26 075	32 013	29 719	33 750	33 860	39 135	40 915	PERTES & RECTIFICATIONS 13
								AUTO CONSOMMATION 14
								VENTES INTERIEURES 15
								AUTRES PRODUITS
16 897	1 472	71 800	94 233	60 654	80 358	63 902	11 710	PRODUCTION 1
7 994	- 909	-36 327	-78 622	-42 944	-10 054	-5 640	-13 224	ECHANGES INTER-PRODUITS 2
61 013	117 202	120 865	123 997	112 471	105 105	103 020	141 203	RETOUR POUR ALIMENT. 4
440	911						6 010	IMPORTATIONS 5
83 976	79 853	77 591	96 997	92 885	96 965	74 989	125 173	EXPORTATIONS 6
2 739	3 439		72		44 275	60 000		ENTREES INTER-PROVINCES 7
169 178	156 152	171 109	194 572	211 762	223 277	205 239	181 912	SORTIES INTER-PROVINCES 8
6 735	23 479	36 439	36 578	29 406		14 261	18 429	INVENTAIRE DE FERMETURE 9
		57						ARRIV. SOC. NON-DECLAR. 10
		9 000						ARRIV. DES SOC. DECLAR. 11
-5 986	-5 478	3 534	700	1 701	5 360	1 788	-2 279	EXPED. AUX SOC. DECLAR. 12
								PERTES & RECTIFICATIONS 13
								AUTO CONSOMMATION 14
934	847	1 204	954	8 639	1 014	742	852	VENTES INTERIEURES 15

TABLE 1. SUPPLY AND DISPOSITION OF PETROLEUM PRODUCTS, YUKON, MARCH 1992

	CUM. 1991	CUM. 1992	YEAR 1991	APR. 1991	MAY 1991	JUNE 1991	JULY 1991	AUG. 1991
CUBIC METRES	CUM. 1991	CUM. 1992	ANN. 1991	AVR. 1991	MAY 1991	JUN 1991	JUL. 1991	AOUL 1991
1 DOMESTIC CRUDE AND EQUIVALENT RECEIVED								
A WESTERN CANADA								
B EASTERN CANADA								
2 TOTAL IMPORTS OF CRUDE AND EQUIV.								
A ALGERIA								
B IRAN								
C IRAQ								
D KUWAIT								
E LIBYA								
F MEXICO								
G NIGERIA								
H NORWAY								
I SAUDI ARABIA								
J UNITED ARAB EMIRATES								
K UNITED KINGDOM								
L UNITED STATES								
M VENEZUELA								
N OTHERS								
3 TOTAL CRUDE AND EQUIV. RECEIVED BY REFS (1+2)								
A BY PIPELINE								
B BY OTHER MEANS								
4 OPENING INVENTORY CRUDE								
5 CLOSING INVENTORY CRUDE								
6 LOSSES & ADJUSTMENTS								
7 CRUDE & EQUIV. CHARGED								
A CONVENTIONAL CRUDE LIGHT								
B CONVENTIONAL CRUDE HEAVY								
C SYNTHETIC CRUDE OIL								
D CRUDE BITUMEN								
E CONDENSATE & PENTANES								
8 OTHER MATERIALS CHARGED								
A CRUDE TOPS								
B CRUDE BOTTOMS								
C LPG'S								
D NATURAL GAS								
E LUBES FOR REPROCESSING								
F OTHER FEEDSTOCKS								
9 TOTAL FEED CHARGED (7+8)								
10 REFINERY LOSSES								
TOTAL, ALL PRODUCTS								
1 REFINERY PRODUCTION								
4 TRANSFERS TO REFINERY FEEDSTOCKS								
5 IMPORTS								
6 EXPORTS	53	38	4 937	51	56	321	1 312	1 907
7 INTERPROVINCIAL -IN-	42 396	43 340	182 261	13 843	13 017	13 557	22 387	30 145
8 INTERPROVINCIAL -OUT-	441	574	4 434	54	227	795	639	589
9 CLOSING INVENTORY	18 894	25 358	24 683	24 191	25 411	23 429	29 287	25 994
10 REC. FROM NON-REP. COS.								
11 REC. FROM REP. COS.	18 895	23 273	87 953	8 805	5 888	5 055	14 139	7 444
12 DEL. TO REPORTING COS.	20 666	25 501	92 766	8 765	7 201	5 885	9 896	19 027
13 LOSSES & ADJUSTMENTS	632	- 812	-8 686	-1 247	-1 173	-1 056	-2 134	2 670
14 OWN CONSUMPTION	269	222	923	67	83	84	105	98
15 DOMESTIC SALES	42 549	40 415	173 370	9 661	11 291	14 565	20 850	16 591

TABLEAU 1. APPROVISIONNEMENT ET UTILISATION, PRODUITS PETROLIERS, YUKON, MARS 1992

SEP. 1991	OCT. 1991	NOV. 1991	DEC. 1991	JAN. 1992	FEB. 1992	MAR. 1992	MAR. 1991	
SEP. 1991	OCT. 1991	NOV. 1991	DEC. 1991	JAN. 1992	FEV. 1992	MARS 1992	MARS 1991	METRES CUBES
								ARRIVAGES DE PETROLE BRUT & EQUIV. DOMESTIQUE DE L'OUEST DU CANADA # DE L'EST DU CANADA E
								TOTAL DES IMPORTATIONS DE BRUT ET D'EQUIVALENTE 2
								ALGERIE A
								IRAN B
								IRAQ C
								KOWEIT D
								LYBIE E
								MEXIQUE F
								NIGERIA G
								NORVEGE H
								ARABIE SAOUDITE I
								EMIRATES ARABES UNIS J
								ROYAUME-UNI K
								ETATS UNIS L
								VENEZUELA M
								AUTRES N
								TOTAL ARRIV. DE BRUT ET EQUIV. AUX RAFFS. (1+2) 3
								PAR PIPE-LINE A
								PAR D'AUTRES MOYENS B
								STOCKS DE BRUT - DEBUT 4
								STOCKS DE BRUT - FIN 5
								PERTES ET RECTIFICATIONS 6
								BRUT & EQUIV. INTRODUIT 7
								BRUT CONVENTIONNEL LEGER A
								BRUT CONVENTIONNEL LOURD B
								PETROLE BRUT SYNTHETIQUE C
								PETROLE BITUMINEUX LOURD D
								CONDENSATS ET PENTANES E
								AUTRES MAT. UTILISEES 8
								PRODUITS DE DECANTATION A
								RESIDUS DE BRUT B
								GPI C
								GAZ NATUREL D
								LUBRIFIANTS RECYCLABLES E
								AUTRES CHARGES D'ALIMEN. F
								TOTAL ALIMENTATION(7+8) 9
								PERTES EN RAFFINERIE 10
								TOTAL, TOUS LES PRODUITS PROD. DES RAFFINERIES 1
								RETOUR POUR ALIMENTATION 4 DES RAFFINERIES
								IMPORTATIONS 5
								EXPORTATIONS 6
								ENTREES INTER-PROVINCES 7
								SORTIES INTER-PROVINCES 8
								INVENTAIRE DE FERMETURE 9
								ARRIV. SOC. NON-DECLAR. 10
								ARRIV. DES SOC. DECLAR. 11
								EXPED. AUX SOC. DECLAR. 12
								PERTES & RECTIFICATIONS 13
								AUTO CONSOMMATION 14
								VENTES INTERIEURES 15
62	19	933	223	12	14	12	53	
17 554	7 291	15 645	6 426	9 058	11 999	22 283	15 815	
665	460	460	104	267	179	128	68	
23 278	18 990	24 371	24 683	19 889	18 906	25 358	18 894	
4 958	5 668	12 227	4 874	2 612	6 292	14 369	9 848	
8 892	2 992	8 991	451	1 974	6 778	16 749	9 911	
- 988	-1 938	-1 258	-2 194	1 166	-1 076	- 902	1 199	
97	20	15	85	94	28	100	82	
16 500	15 694	13 350	12 319	12 951	13 351	14 113	12 835	

TABLE 1. SUPPLY AND DISPOSITION OF PETROLEUM PRODUCTS, YUKON, MARCH 1992

CUBIC METRES	CUM. 1991	CUM. 1992	YEAR 1991	APR. 1991	MAY 1991	JUNE 1991	JULY 1991	AUG. 1991
	CUM. 1991	CUM. 1992	ANN. 1991	AVR. 1991	MAI 1991	JUIN 1991	JUI. 1991	AOUT 1991
PROPANE & PROPANE MIXES								
1 PRODUCTION								
2 INTERPRODUCT TRANSFERS								
A. OF WHICH TO PETROCHEMS								
3 NET PRODUCTION								
4 TRANSFERS TO REF. FEED.								
5 IMPORTS								
6 EXPORTS								
7 INTERPROVINCIAL -IN-								
8 INTERPROVINCIAL -OUT-								
9 CLOSING INVENTORY								
10 REC. FROM NON-REP. COS.								
11 REC. FROM REP. COS.								
12 TO REPORTING COS.								
13 LOSSES & ADJUSTMENTS								
14 OWN CONSUMPTION								
15 DOMESTIC SALES								
16 TOTAL EXPORT(N.E.B.145)								
BUTANE & BUTANE MIXES								
1 PRODUCTION								
2 INTERPRODUCT TRANSFERS								
A. OF WHICH TO PETROCHEMS								
3 NET PRODUCTION								
4 TRANSFERS TO REF. FEED.								
5 IMPORTS								
6 EXPORTS								
7 INTERPROVINCIAL -IN-								
8 INTERPROVINCIAL -OUT-								
9 CLOSING INVENTORY								
10 REC. FROM NON-REP. COS.								
11 REC. FROM REP. COS.								
12 TO REPORTING COS.								
13 LOSSES & ADJUSTMENTS								
14 OWN CONSUMPTION								
15 DOMESTIC SALES								
16 TOTAL EXPORT(N.E.B.145)								
PETRO-CHEM FEEDSTOCKS								
1 PRODUCTION								
2 INTERPRODUCT TRANSFERS								
A. OF WHICH ENERGY								
BACKFLOWS								
3 NET PRODUCTION								
4 TRANSFERS TO REF. FEED.								
5 IMPORTS								
6 EXPORTS								
7 INTERPROVINCIAL -IN-								
8 INTERPROVINCIAL -OUT-								
9 CLOSING INVENTORY								
10 REC. FROM NON-REP. COS.								
11 REC. FROM REP. COS.								
12 TO REPORTING COS.								
13 LOSSES & ADJUSTMENTS								
14 OWN CONSUMPTION								
15 DOMESTIC SALES								
NAPHTHA SPECIALTIES								
1 PRODUCTION								
2 INTERPRODUCT TRANSFERS								
3 NET PRODUCTION								
4 TRANSFERS TO REF. FEED.								
5 IMPORTS								
6 EXPORTS								
7 INTERPROVINCIAL -IN-	19	13	73	4	4	5	5	12
8 INTERPROVINCIAL -OUT-								
9 CLOSING INVENTORY	5	5	4	5	5	5	4	4
10 REC. FROM NON-REP. COS.								
11 REC. FROM REP. COS.								
12 TO REPORTING COS.	11	2	39	1	3	3	5	7
13 LOSSES & ADJUSTMENTS	-1	-1	2	-1	-1			2
14 OWN CONSUMPTION								
15 DOMESTIC SALES	7	11	31	4	2	2	1	3

TABLEAU 1. APPROVISIONNEMENT ET UTILISATION, PRODUITS PETROLIERS, YUKON, MARS 1992

SEP. 1991	OCT. 1991	NOV. 1991	DEC. 1991	JAN. 1992	FEB. 1992	MAR. 1992	MAR. 1991	METRES CUBES
SEP. 1991	OCT. 1991	NOV. 1991	DEC. 1991	JAN. 1992	FEV. 1992	MARS 1992	MARS 1991	
								PROPANE & MEL DE PROPANE
								PRODUCTION 1
								ECHANGES INTER-PRODUITS 2
								PORTION POUR PETROCHIM. A. 3
								PRODUCTION NETTE 3
								RETOUR POUR ALIMENT. 4
								IMPORTATIONS 5
								EXPORTATIONS 6
								ENTREES INTER-PROVINCES 7
								SORTIES INTER-PROVINCES 8
								INVENTAIRE DE FERMETURE 9
								ARRIV. SOC. NON-DECLAR. 10
								ARRIV. DES SOC. DECLAR. 11
								EXPED. AUX SOC. DECLAR. 12
								PERTES & RECTIFICATIONS 13
								AUTO CONSOMMATION 14
								VENTES INTERIEURES 15
								TOTAL EXPORT(O.N.E.145) 16
								BUTANE ET MEL DE BUTANE
								PRODUCTION 1
								ECHANGES INTER-PRODUITS 2
								PORTION POUR PETROCHIM. A. 3
								PRODUCTION NETTE 3
								RETOUR POUR ALIMENT. 4
								IMPORTATIONS 5
								EXPORTATIONS 6
								ENTREES INTER-PROVINCES 7
								SORTIES INTER-PROVINCES 8
								INVENTAIRE DE FERMETURE 9
								ARRIV. SOC. NON-DECLAR. 10
								ARRIV. DES SOC. DECLAR. 11
								EXPED. AUX SOC. DECLAR. 12
								PERTES & RECTIFICATIONS 13
								AUTO CDNSOMMATION 14
								VENTES INTERIEURES 15
								TOTAL EXPORT(D.N.E.145) 16
								CHARGES PETROCHIMIQUES
								PRODUCTION 1
								ECHANGES INTER-PRODUITS 2
								DONT LE RENVOI DES
								PRODUITS ENERGETIQUES A. 3
								PRODUCTION NETTE 3
								RETOUR POUR ALIMENT. 4
								IMPORTATIONS 5
								EXPORTATIONS 6
								ENTREES INTER-PROVINCES 7
								SORTIES INTER-PROVINCES 8
								INVENTAIRE DE FERMETURE 9
								ARRIV. SOC. NON-DECLAR. 10
								ARRIV. DES SOC. DECLAR. 11
								EXPED. AUX SOC. DECLAR. 12
								PERTES & RECTIFICATIONS 13
								AUTO CONSOMMATION 14
								VENTES INTERIEURES 15
								PROD SPECIAUX BASE/WAPH
								PRODUCTION 1
								ECHANGES INTER-PRODUITS 2
								PRODUCTION NETTE 3
								RETOUR POUR ALIMENT. 4
								IMPORTATIONS 5
								EXPORTATIONS 6
7	4	6	7	5	3	5	7	ENTREES INTER-PROVINCES 7
								SORTIES INTER-PROVINCES 8
4	5	6	4	4	4	5	5	INVENTAIRE DE FERMETURE 9
								ARRIV. SOC. NON-DECLAR. 10
4		1	4			2	4	ARRIV. DES SOC. DECLAR. 11
								EXPED. AUX SOC. DECLAR. 12
		1	2			-1	2	PERTES & RECTIFICATIONS 13
								AUTO CONSOMMATION 14
3	3	3	3	5	3	3	2	VENTES INTERIEURES 15

TABLE 1. SUPPLY AND DISPOSITION OF PETROLEUM PRODUCTS, YUKON, MARCH 1992

CUBIC METRES	CUM. 1991	CUM. 1992	YEAR 1991	APR. 1991	MAY 1991	JUNE 1991	JULY 1991	AUG. 1991
	CUM. 1991	CUM. 1992	ANN. 1991	AVR. 1991	MAI 1991	JUIN 1991	JUI. 1991	AOUT 1991
AVIATION GASOLINE								
1 PRODUCTION								
2 INTERPRODUCT TRANSFERS		-1						
3 NET PRODUCTION		-1						
4 TRANSFERS TO REF. FEED.								
5 IMPORTS								
6 EXPORTS	10	26	304	13	27	66	72	62
7 INTERPROVINCIAL -IN-	299	715	6 306	396	741	539	3 973	129
8 INTERPROVINCIAL -OUT-	10	4	222		7	32	35	21
9 CLOSING INVENTORY	579	2 929	723	761	1 181	1 149	5 343	1 506
10 REC. FROM NON-REP. COS.								
11 REC. FROM REP. COS.	297		3 373	384	579	570	1 543	
12 TO REPORTING COS.	299	585	3 255	387	574	492	1 434	69
13 LOSSES & ADJUSTMENTS	23	-2 478	2 450	10	10	10	- 881	3 338
14 OWN CONSUMPTION								
15 DOMESTIC SALES	289	371	3 339	188	282	541	662	476
MOTOR GASOLINE								
1 PRODUCTION								
2 INTERPRODUCT TRANSFERS		28	10				10	
3 NET PRODUCTION		28	10				10	
4 TRANSFERS TO REF. FEED.								
5 IMPORTS								
6 EXPORTS	11	12	1 867	6	11	243	779	440
7 INTERPROVINCIAL -IN-	11 460	13 906	52 855	3 722	4 298	4 403	4 556	11 683
8 INTERPROVINCIAL -OUT-	150	121	1 135	36	78	166	132	70
9 CLOSING INVENTORY	6 736	12 904	6 276	7 630	7 956	6 668	4 059	6 621
10 REC. FROM NON-REP. COS.								
11 REC. FROM REP. COS.	6 101	12 300	23 442	2 185	2 064	1 302	1 657	3 703
12 TO REPORTING COS.	4 452	9 958	20 996	2 132	2 020	1 597	1 038	5 205
13 LOSSES & ADJUSTMENTS	217	332	-5 859	- 471	- 703	- 878	-1 057	66
14 OWN CONSUMPTION	17	15	99	6	10	11	12	12
15 DOMESTIC SALES	10 030	9 168	55 845	3 304	4 620	5 934	7 928	7 031
SALES BY GRADE:								
16 PREMIUM	419	570	2 849	203	252	332	363	352
17 MID GRADE	487	581	3 269	217	261	394	482	414
18 REGULAR NO-LEAD	8 644	8 017	49 247	2 884	4 107	5 208	7 083	6 265
19 REGULAR LEADED	480		480					
20 RETAIL SALES OF HOGAS	8 222	7 391	44 743	2 800	3 915	5 028	4 174	6 096
AV-TURBO FUEL KERO TYPE								
1 PRODUCTION								
2 INTERPRODUCT TRANSFERS								
3 NET PRODUCTION								
4 TRANSFERS TO REF. FEED.								
5 IMPORTS								
6 EXPORTS								
7 INTERPROVINCIAL -IN-		32	64	32	32			
8 INTERPROVINCIAL -OUT-								
9 CLOSING INVENTORY		7	-25	32	31	9	-25	-25
10 REC. FROM NON-REP. COS.								
11 REC. FROM REP. COS.								
12 TO REPORTING COS.								
13 LOSSES & ADJUSTMENTS								
14 OWN CONSUMPTION								
15 DOMESTIC SALES			89		33	22	34	
AV-TURBO FUEL NAPH TYPE								
1 PRODUCTION								
2 INTERPRODUCT TRANSFERS			-10				-10	
3 NET PRODUCTION			-10				-10	
4 TRANSFERS TO REF. FEED.								
5 IMPORTS								
6 EXPORTS			109				75	13
7 INTERPROVINCIAL -IN-	609	527	1 509		43		167	127
8 INTERPROVINCIAL -OUT-	2		129		8	51		22
9 CLOSING INVENTORY	1 032	1 262	1 495	808	1 801	1 807	2 319	1 853
10 REC. FROM NON-REP. COS.								
11 REC. FROM REP. COS.	615		4 119		1 385	473	1 391	
12 TO REPORTING COS.	609		609					
13 LOSSES & ADJUSTMENTS	26	18	58	-4	-5	19	13	-15
14 OWN CONSUMPTION								
15 DOMESTIC SALES	787	742	4 450	228	432	397	948	573

TABLEAU 1. APPROVISIONNEMENT ET UTILISATION, PRODUITS PETROLIERS, YUKON, MARS 1992

SEP. 1991	OCT. 1991	NOV. 1991	DEC. 1991	JAN. 1992	FEB. 1992	MAR. 1992	MAR. 1991	
SEP. 1991	OCT. 1991	NOV. 1991	DEC. 1991	JAN. 1992	FEV. 1992	MARS 1992	MARS 1991	METRES CUBES
								ESSENCE D'AVIATION
				-1				PRODUCTION 1
				-1				ECHANGES INTER-PRODUITS 2
								PRODUCTION NETTE 3
								RETOUR POUR ALIMENT. 4
								IMPORTATIONS 5
32	7	15		7	10	9	10	EXPORTATIONS 6
128	56	9	36	35		680		ENTREES INTER-PROVINCES 7
101	15	1		2	2			SORTIES INTER-PROVINCES 8
1 067	937	814	723	653	513	2 929	579	INVENTAIRE DE FERMETURE 9
								ARRIV. SOC. NON-DECLAR. 10
								ARRIV. DES SOC. DECLAR. 11
						585		EXPED. AUX SOC. DECLAR. 12
25	-88	4	-1	2	6	-2 486	10	PERTES & RECTIFICATIONS 13
								AUTO CONSOMMATION 14
409	252	112	128	93	122	156	102	VENTES INTERIEURES 15
								ESSENCE POUR MOTEURS
				1				PRODUCTION 1
				1		27		ECHANGES INTER-PRODUITS 2
						27		PRODUCTION NETTE 3
								RETOUR POUR ALIMENT. 4
								IMPORTATIONS 5
9	10	135	223	5	4	3	11	EXPORTATIONS 6
4 723	2 005	3 983	1 942	3 318	3 550	7 038	4 664	ENTREES INTER-PROVINCES 7
165	122	200	16	71	50		56	SORTIES INTER-PROVINCES 8
6 286	5 677	6 269	6 276	6 398	8 161	12 904	6 736	INVENTAIRE DE FERMETURE 9
1 904	1 358	2 203	965	1 942	2 473	7 885	2 998	ARRIV. SOC. NON-DECLAR. 10
1 532	624	2 396		1 888	2 472	5 598	3 040	ARRIV. DES SOC. DECLAR. 11
								EXPED. AUX SOC. DECLAR. 12
- 494	- 940	- 777	- 822	94	-1 212	1 450	1 002	PERTES & RECTIFICATIONS 13
7	10	7	7	4	6	5	6	AUTO CONSOMMATION 14
5 743	4 146	3 633	3 476	3 077	2 940	3 151	3 062	VENTES INTERIEURES 15
								VENTES PAR CATEGORIE:
279	237	202	210	192	152	226	143	SUPER 16
322	237	223	232	185	208	188	176	INTERMEDIAIRE 17
5 142	3 672	3 208	3 034	2 700	2 580	2 737	2 743	ORDINAIRE SANS PLOMB 18
								ORDINAIRE AVEC PLOMB 19
4 979	3 312	3 197	3 020	2 537	2 297	2 557	2 510	VENTES NETTES AU DETAIL 20
								CARBUREACTEUR-TYPE KERO
								PRODUCTION 1
								ECHANGES INTER-PRODUITS 2
								PRODUCTION NETTE 3
								RETOUR POUR ALIMENT. 4
								IMPORTATIONS 5
							32	EXPORTATIONS 6
								ENTREES INTER-PROVINCES 7
								SORTIES INTER-PROVINCES 8
-25	-25	-25	-25	-25	-25	-25	7	INVENTAIRE DE FERMETURE 9
								ARRIV. SOC. NON-DECLAR. 10
								ARRIV. DES SOC. DECLAR. 11
								EXPED. AUX SOC. DECLAR. 12
								PERTES & RECTIFICATIONS 13
								AUTO CONSOMMATION 14
								VENTES INTERIEURES 15
								CARBUREACTEUR-TYPE NAPHT
								PRODUCTION 1
								ECHANGES INTER-PRODUITS 2
								PRODUCTION NETTE 3
								RETOUR POUR ALIMENT. 4
								IMPORTATIONS 5
21								EXPORTATIONS 6
93	221	196	53	107	151	269	609	ENTREES INTER-PROVINCES 7
10	33	3					2	SORTIES INTER-PROVINCES 8
1 828	1 634	1 603	1 495	1 421	1 426	1 262	1 032	INVENTAIRE DE FERMETURE 9
								ARRIV. SOC. NON-DECLAR. 10
								ARRIV. DES SOC. DECLAR. 11
255							609	EXPED. AUX SOC. DECLAR. 12
								PERTES & RECTIFICATIONS 13
16	-6	1	13	-3	-3	24	19	AUTO CONSOMMATION 14
326	388	223	148	184	149	409	392	VENTES INTERIEURES 15

TABLE 1. SUPPLY AND DISPOSITION OF PETROLEUM PRODUCTS, YUKON, MARCH 1992

CUBIC METRES	CUM. 1991	CUM. 1992	YEAR 1991	APR. 1991	MAY 1991	JUNE 1991	JULY 1991	AUG. 1991
	CUM. 1991	CUM. 1992	ANN. 1991	AVR. 1991	MAT 1991	JUIN 1991	JUI. 1991	AOUT 1991
STOVE OIL KEROSENE								
1 PRODUCTION								
2 INTERPRODUCT TRANSFERS	-6 321	-7 493	-17 902	-54	- 566	-10	-18	-40
3 NET PRODUCTION	-6 321	-7 493	-17 902	-54	- 566	-10	-18	-40
4 TRANSFERS TO REF. FEED.								
5 IMPORTS								
6 EXPORTS	32		898	32	18	12	386	189
7 INTERPROVINCIAL -IN-	3 064	4 269	20 728		1 070	1	45	6 343
8 INTERPROVINCIAL -OUT-	165		165					
9 CLOSING INVENTORY	1 805	3 279	7 906	2 235	1 555	2 337	1 084	4 177
10 REC. FROM NON-REP. COS.								
11 REC. FROM REP. COS.	2 946	4 401	22 514			838		3 432
12 TO REPORTING COS.	3 060	3 999	20 194		1 070	1		6 232
13 LOSSES & ADJUSTMENTS	- 421	-3	-2 035	- 803	2	-13	841	26
14 OWN CONSUMPTION	38	25	63	4	1	1		
15 DOMESTIC SALES	1 826	1 783	4 965	283	93	46	53	195
DIESEL FUEL OIL								
1 PRODUCTION								
2 INTERPRODUCT TRANSFERS	5 154	9 111	33 408	815	1 474	2 434	2 943	5 453
3 NET PRODUCTION	5 154	9 111	33 408	815	1 474	2 434	2 943	5 453
4 TRANSFERS TO REF. FEED.								
5 IMPORTS								
6 EXPORTS								
7 INTERPROVINCIAL -IN-	14 980	9 848	44 012	2 811	2 971	3 261	4 031	3 486
8 INTERPROVINCIAL -OUT-	68	427	2 699	18	134	546	471	474
9 CLOSING INVENTORY	1 943	517	2 076	1 701	1 878	1 349	939	1 209
10 REC. FROM NON-REP. COS.								
11 REC. FROM REP. COS.			1 939					
12 TO REPORTING COS.	3 447		5 386					
13 LOSSES & ADJUSTMENTS	866	1 840	2 667	27	- 455	41	- 847	1 055
14 OWN CONSUMPTION	177	148	673	48	64	67	91	83
15 DOMESTIC SALES	19 020	18 103	71 245	3 775	4 525	5 570	7 669	7 057
LIGHT FUEL OIL (B2 & 3)								
1 PRODUCTION								
2 INTERPRODUCT TRANSFERS	1 167	-1 645	-15 505	- 761	- 908	-2 424	-2 925	-5 413
3 NET PRODUCTION	1 167	-1 645	-15 505	- 761	- 908	-2 424	-2 925	-5 413
4 TRANSFERS TO REF. FEED.								
5 IMPORTS								
6 EXPORTS			1 759					1 203
7 INTERPROVINCIAL -IN-	11 767	13 661	50 408	6 789	3 817	3 940	7 543	7 728
8 INTERPROVINCIAL -OUT-	44	20	76					
9 CLOSING INVENTORY	6 582	4 234	6 007	10 806	10 790	9 886	15 351	10 442
10 REC. FROM NON-REP. COS.								
11 REC. FROM REP. COS.	8 936	6 572	32 566	6 236	1 860	1 872	9 548	309
12 TO REPORTING COS.	8 788	10 781	42 287	6 245	3 534	3 792	7 419	7 514
13 LOSSES & ADJUSTMENTS	-41	- 519	-5 773	-10	-22	- 235	-36	-1 802
14 OWN CONSUMPTION	37	34	88	9	8	5	2	3
15 DOMESTIC SALES	10 398	10 045	26 963	1 796	1 265	730	1 316	615
HEAVY FUEL OIL (B4,5 & 6)								
1 PRODUCTION								
2 INTERPRODUCT TRANSFERS								
3 NET PRODUCTION								
4 TRANSFERS TO REF. FEED.								
5 IMPORTS								
6 EXPORTS								
7 INTERPROVINCIAL -IN-								
8 INTERPROVINCIAL -OUT-								
9 CLOSING INVENTORY								
10 REC. FROM NON-REP. COS.								
11 REC. FROM REP. COS.								
12 TO REPORTING COS.								
13 LOSSES & ADJUSTMENTS			- 170				- 170	
14 OWN CONSUMPTION								
15 DOMESTIC SALES			170				170	

TABLEAU 1. APPROVISIONNEMENT ET UTILISATION, PRODUITS PETROLIERS, YUKON, MARS 1992

SEP. 1991	OCT. 1991	NOV. 1991	DEC. 1991	JAN. 1992	FEB. 1992	MAR. 1992	MAR. 1991	METRES CUBES
SEP. 1991	OCT. 1991	NOV. 1991	DEC. 1991	JAN. 1992	FEV. 1992	MARS 1992	MARS 1991	
								MAZOUT POUR POELES
								PRODUCTION 1
- 831	-4 749	-3 093	-2 220	-2 979	-2 918	-1 596	-1 804	ECHANGES INTER-PRODUITS 2
- 831	-4 749	-3 093	-2 220	-2 979	-2 918	-1 596	-1 804	PRODUCTION NETTE 3
								RETOUR POUR ALIMENT. 4
								IMPORTATIONS 5
								EXPORTATIONS 6
2 809	2 465	4 769	162	126	2 456	1 687	1 043	ENTREES INTER-PROVINCES 7
								SORTIES INTER-PROVINCES 8
5 840	4 844	7 937	7 906	4 818	3 454	3 279	1 805	INVENTAIRE DE FERMETURE 9
2 799	3 845	6 773	1 881	410	2 104	1 887	1 025	ARRIV. SOC. NON-DECLAR. 10
2 809	2 367	4 655		2	2 345	1 652	1 043	ARRIV. DES SOC. DECLAR. 11
								EXPED. AUX SOC. DECLAR. 12
-78	- 347	- 191	-1 051	-58	3	52	74	PERTES & RECTIFICATIONS 13
2	7		10	9	12	4	15	AUTO CONSOMMATION 14
381	528	665	895	692	646	445	420	VENTES INTERIEURES 15
								CARBURANT DIESEL
								PRODUCTION 1
3 743	6 387	1 786	3 219	3 600	1 623	3 888	2 046	ECHANGES INTER-PRODUITS 2
3 743	6 387	1 786	3 219	3 600	1 623	3 888	2 046	PRODUCTION NETTE 3
								RETOUR POUR ALIMENT. 4
								IMPORTATIONS 5
								EXPORTATIONS 6
3 016	1 987	4 977	2 492	2 995	4 230	2 623	3 484	ENTREES INTER-PROVINCES 7
376	286	246	80	187	121	119	10	SORTIES INTER-PROVINCES 8
1 030	731	1 342	2 076	2 280	1 518	517	1 943	INVENTAIRE DE FERMETURE 9
								ARRIV. SOC. NON-DECLAR. 10
								ARRIV. DES SOC. DECLAR. 11
								EXPED. AUX SOC. DECLAR. 12
269	475	529	707	926	602	312	103	PERTES & RECTIFICATIONS 13
84			59	64		84	52	AUTO CONSOMMATION 14
6 209	7 912	5 377	4 131	5 214	5 892	6 997	6 022	VENTES INTERIEURES 15
								MAZOUT LEGER (NOS 2 & 3)
								PRODUCTION 1
-2 912	-1 638	1 308	- 999	- 621	1 295	-2 319	- 242	ECHANGES INTER-PRODUITS 2
-2 912	-1 638	1 308	- 999	- 621	1 295	-2 319	- 242	PRODUCTION NETTE 3
								RETOUR POUR ALIMENT. 4
								IMPORTATIONS 5
								EXPORTATIONS 6
5 040	477	556	1 697	2 328	1 480	9 853	5 954	ENTREES INTER-PROVINCES 7
11	4	9	8	6	6	8		SORTIES INTER-PROVINCES 8
7 045	4 983	6 185	6 007	4 119	3 617	4 234	6 582	INVENTAIRE DE FERMETURE 9
								ARRIV. SOC. NON-DECLAR. 10
								ARRIV. DES SOC. DECLAR. 11
4 547	465	1 312	2 028	260	1 715	4 597	5 210	EXPED. AUX SOC. DECLAR. 12
	1		447	1	1 895	8 885	5 215	
- 726	-1 033	- 825	-1 043	208	- 473	- 254	-9	PERTES & RECTIFICATIONS 13
4	3	8	9	17	10	7	9	AUTO CONSOMMATION 14
1 689	2 391	3 280	3 483	3 623	3 554	2 868	2 782	VENTES INTERIEURES 15
								MAZOUT LOURD(NOS 4,5 & 6)
								PRODUCTION 1
								ECHANGES INTER-PRODUITS 2
								PRODUCTION NETTE 3
								RETOUR POUR ALIMENT. 4
								IMPORTATIONS 5
								EXPORTATIONS 6
								ENTREES INTER-PROVINCES 7
								SORTIES INTER-PROVINCES 8
								INVENTAIRE DE FERMETURE 9
								ARRIV. SOC. NON-DECLAR. 10
								ARRIV. DES SOC. DECLAR. 11
								EXPED. AUX SOC. DECLAR. 12
								PERTES & RECTIFICATIONS 13
								AUTO CONSOMMATION 14
								VENTES INTERIEURES 15

TABLEAU 1. APPROVISIONNEMENT ET UTILISATION, PRODUITS PETROLIERS, YUKON, MARS 1992

SEP. 1991	OCT. 1991	NOV. 1991	DEC. 1991	JAN. 1992	FEB. 1992	MAR. 1992	MAR. 1991	
SEP. 1991	OCT. 1991	NOV. 1991	DEC. 1991	JAN. 1992	FEV. 1992	MARS 1992	MARS 1991	METRES CUBES
								ASPHALTE
								PRODUCTION 1
								ECHANGES INTER-PRODUITS 2
								IMPORTATIONS 5
1 632								EXPORTATIONS 6
								ENTREES INTER-PROVINCES 7
								SORTIES INTER-PROVINCES 8
								INVENTAIRE DE FERMETURE 9
								ARRIV. SOC. NON-DECLAR. 10
								ARRIV. DES SOC. DECLAR. 11
								EXPED. AUX SOC. DECLAR. 12
								PERTES & RECTIFICATIONS 13
								AUTO CONSOMMATION 14
1 632								VENTES INTERIEURES 15
								COKE
								PRODUCTION 1
								ECHANGES INTER-PRODUITS 2
								IMPORTATIONS 5
								EXPORTATIONS 6
								ENTREES INTER-PROVINCES 7
								SORTIES INTER-PROVINCES 8
								INVENTAIRE DE FERMETURE 9
								ARRIV. SOC. NON-DECLAR. 10
								ARRIV. DES SOC. DECLAR. 11
								EXPED. AUX SOC. DECLAR. 12
								PERTES & RECTIFICATIONS 13
								AUTO CONSOMMATION 14
								VENTES INTERIEURES 15
								HUILES & GRAISSES LUBRIF.
								PRODUCTION 1
								ECHANGES INTER-PRODUITS 2
								RETOUR POUR ALIMENT. 4
106	76	95	37	144	129	96	54	IMPORTATIONS 5
2		1		1		1		EXPORTATIONS 6
								ENTREES INTER-PROVINCES 7
								SORTIES INTER-PROVINCES 8
203	204	240	221	221	238	221	212	INVENTAIRE DE FERMETURE 9
				83	66	27		ARRIV. SOC. NON-DECLAR. 10
								ARRIV. DES SOC. DECLAR. 11
								EXPED. AUX SOC. DECLAR. 12
	1	1	1	-3	1	1	-2	PERTES & RECTIFICATIONS 13
								AUTO CONSOMMATION 14
108	74	57	55	63	45	84	53	VENTES INTERIEURES 15
								GAZ DE DISTILLATION
								PRODUCTION 1
								ECHANGES INTER-PRODUITS 2
								INVENTAIRE DE FERMETURE 9
								ARRIV. DES SOC. DECLAR. 11
								EXPED. AUX SOC. DECLAR. 12
								PERTES & RECTIFICATIONS 13
								AUTO CONSOMMATION 14
								VENTES INTERIEURES 15
								AUTRES PRODUITS
								PRODUCTION 1
								ECHANGES INTER-PRODUITS 2
								RETOUR POUR ALIMENT. 4
								IMPORTATIONS 5
								EXPORTATIONS 6
								ENTREES INTER-PROVINCES 7
								SORTIES INTER-PROVINCES 8
								INVENTAIRE DE FERMETURE 9
								ARRIV. SOC. NON-DECLAR. 10
								ARRIV. DES SOC. DECLAR. 11
								EXPED. AUX SOC. DECLAR. 12
								PERTES & RECTIFICATIONS 13
								AUTO CONSOMMATION 14
								VENTES INTERIEURES 15

TABLE 1. SUPPLY AND DISPOSITION OF PETROLEUM PRODUCTS, SASKATCHEWAN-N.W.T., MARCH 1992

CUBIC METRES	CUM. 1991	CUM. 1992	YEAR 1991	APR. 1991	MAY 1991	JUNE 1991	JULY 1991	AUG. 1991
	CUM. 1991	CUM. 1992	ANN. 1991	AVR. 1991	MAI 1991	JUIN 1991	JUI. 1991	AOUT 1991
1 DOMESTIC CRUDE AND EQUIVALENT RECEIVED	534 932	782 333	2 654 914	105 481	231 653	197 603	238 229	295 467
A WESTERN CANADA	534 932	782 333	2 654 914	105 481	231 653	197 603	238 229	295 467
B EASTERN CANADA								
2 TOTAL IMPORTS OF CRUDE AND EQUIV.								
A ALGERIA								
B IRAM								
C IRAQ								
D KUWAIT								
E LIBYA								
F MEXICO								
G NIGERIA								
H NORWAY								
I SAUDI ARABIA								
J UNITED ARAB EMIRATES								
K UNITED KINGDOM								
L UNITED STATES								
M VENEZUELA								
N OTHERS								
3 TOTAL CRUDE AND EQUIV. RECEIVED BY REFS (1+2)	534 932	782 333	2 654 914	105 481	231 653	197 603	238 229	295 467
A BY PIPELINE	508 135	721 994	2 541 479	96 638	222 873	188 188	230 328	281 259
B BY OTHER MEANS	26 797	60 339	113 435	8 843	8 780	9 415	7 901	14 208
4 OPENING INVENTORY CRUDE	63 280	56 924	63 280	42 551	82 418	73 946	61 802	34 480
5 CLOSING INVENTORY CRUDE	42 551	58 951	56 924	82 418	73 946	61 802	34 480	31 638
6 LOSSES & ADJUSTMENTS	17	-3 808	-1 463	652	-1	1	1	-3 732
7 CRUDE & EQUIV. CHARGED	555 644	784 114	2 662 733	64 962	240 126	209 746	265 550	302 041
A CONVENTIONAL CRUDE LIGHT	80 113	47 765	494 509	58 507	157 760	135 606	9 742	15 916
B CONVENTIONAL CRUDE HEAVY	475 531	736 349	2 168 224	6 455	82 366	74 140	255 808	286 125
C SYNTHETIC CRUDE OIL								
D CRUDE BITUMEN								
E CONDENSATE & PENTANES								
8 OTHER MATERIALS CHARGED	41 835		45 443		3 608			
A CRUDE TOPS	41 835		45 443		3 608			
B CRUDE BOTTOMS								
C LPG'S								
D NATURAL GAS								
E LUBES FOR REPROCESSING								
F OTHER FEEDSTOCKS								
9 TOTAL FEED CHARGED (7+8)	597 479	784 114	2 708 176	64 962	243 734	209 746	265 550	302 041
10 REFINERY LOSSES	-7 333	-55 262	-56 407	4 470	6 122	1 757	-2 391	-5 737
TOTAL, ALL PRODUCTS								
1 REFINERY PRODUCTION	604 812	839 376	2 764 583	60 492	237 612	207 989	267 941	307 778
4 TRANSFERS TO REFINERY FEEDSTOCKS	41 835		45 443		3 608			
5 IMPORTS	3 600	1 300	6 000R		500	800	600	
6 EXPORTS	132 401	254 959	537 862R	25 847	17 950	19 556	63 946	51 692
7 INTERPROVINCIAL -IN-	572 200	596 845	2 728 854	180 409	208 750	248 470	220 316	293 407
8 INTERPROVINCIAL -OUT-	228 077	313 078	1 022 038	18 834	55 127	81 384	93 571	99 869
9 CLOSING INVENTORY	741 279	765 227	677 262	646 388	594 983	620 519	562 672	562 662
10 REC. FROM NON-REP. COS.	1 435		18 167	1 248		2 688	358	5 307
11 REC. FROM REP. COS.	136 110	132 520	731 880	59 306	66 354	75 217	81 209	68 007
12 DEL. TO REPORTING COS.	127 063	144 926	750 564	55 668	68 927	78 279	79 322	77 263
13 LOSSES & ADJUSTMENTS	27 028	19 980	85 924	-10 735	4 679	7 472	1 953	14 120
14 OWN CONSUMPTION	7 065	5 824	23 783	2 204	1 911	2 010	3 091	1 277
15 DOMESTIC SALES	681 101	743 309	3 774 300R	304 528	412 419	320 927	386 388	430 288

TABLE 1. SUPPLY AND DISPOSITION OF PETROLEUM PRODUCTS, SASKATCHEWAN-N.W.T., MARCH 1992

CUBIC METRES	CUM. 1991	CUM. 1992	YEAR 1991	APR. 1991	MAY 1991	JUNE 1991	JULY 1991	AUG. 1991
	CUM. 1991	CUM. 1992	ANN. 1991	AVR. 1991	MAI 1991	JUN 1991	JUL. 1991	AOUT 1991
PROPANE & PROPANE MIXES								
1 PRODUCTION	11 123	15 418	49 480		4 430	4 636	4 686	5 392
2 INTERPRODUCT TRANSFERS	-3 261	6	-2 261	38	-38	1 000		
A. OF WHICH TO PETROCHEMS								
3 NET PRODUCTION	7 862	15 424	47 219	38	4 392	5 636	4 686	5 392
4 TRANSFERS TO REF. FEED.								
5 IMPORTS								
6 EXPORTS		259	1 228			636		
7 INTERPROVINCIAL -IN-	8	100	16		8			
8 INTERPROVINCIAL -OUT-								
9 CLOSING INVENTORY	6 081	12 933	12 526	2 897	846	2 644	4 261	7 761
10 REC. FROM NON-REP. COS.	52		126	33		41		
11 REC. FROM REP. COS.								
12 TO REPORTING COS.								
13 LOSSES & ADJUSTMENTS	1 150	716	3 606	-79	285	509	373	357
14 OWN CONSUMPTION			364				364	
15 DOMESTIC SALES	5 657	14 142	34 603	3 334	6 166	2 734	2 332	1 535
16 TOTAL EXPORT(N.E.B.145)	426 910		736 593R	91 689R	110 311R	107 683R		
BUTANE & BUTANE MIXES								
1 PRODUCTION	18 378	26 665	75 997	15	7 779	6 322	6 486	7 879
2 INTERPRODUCT TRANSFERS	-18 024	-27 120	-59 675	-1 823	- 881	- 906	-3 260	-2 627
A. OF WHICH TO PETROCHEMS								
3 NET PRODUCTION	354	- 455	16 322	-1 808	6 898	5 416	3 226	5 252
4 TRANSFERS TO REF. FEED.								
5 IMPORTS								
6 EXPORTS			598					
7 INTERPROVINCIAL -IN-								
8 INTERPROVINCIAL -OUT-								
9 CLOSING INVENTORY	5 126	3 946	7 815	1 651	7 368	12 142	14 627	17 610
10 REC. FROM NON-REP. COS.								
11 REC. FROM REP. COS.								
12 TO REPORTING COS.								
13 LOSSES & ADJUSTMENTS	1 171	892	2 772	109	120	60	185	297
14 OWN CONSUMPTION			556				556	
15 DOMESTIC SALES	3 808	2 522	14 332	1 558	1 061	582		1 972
16 TOTAL EXPORT(N.E.B.145)	28 671		32 815R	1 424R	833R	1 887R		
PETRO-CHEM FEEDSTOCKS								
1 PRODUCTION								
2 INTERPRODUCT TRANSFERS								
A. OF WHICH ENERGY								
BACKFLOWS								
3 NET PRODUCTION								
4 TRANSFERS TO REF. FEED.								
5 IMPORTS								
6 EXPORTS								
7 INTERPROVINCIAL -IN-	95		383		76	44	37	
8 INTERPROVINCIAL -OUT-								
9 CLOSING INVENTORY								
10 REC. FROM NON-REP. COS.								
11 REC. FROM REP. COS.								
12 TO REPORTING COS.								
13 LOSSES & ADJUSTMENTS								
14 OWN CONSUMPTION								
15 DOMESTIC SALES	95		383		76	44	37	
NAPHTHA SPECIALTIES								
1 PRODUCTION								
2 INTERPRODUCT TRANSFERS	32	155	320	1	32	42	34	34
3 NET PRODUCTION	32	155	320	1	32	42	34	34
4 TRANSFERS TO REF. FEED.								
5 IMPORTS								
6 EXPORTS								
7 INTERPROVINCIAL -IN-	855	808	3 512	292	266	375	308	373
8 INTERPROVINCIAL -OUT-								
9 CLOSING INVENTORY	838	1 026	818	928	999	899	759	829
10 REC. FROM NON-REP. COS.								
11 REC. FROM REP. COS.	34		34					
12 TO REPORTING COS.								
13 LOSSES & ADJUSTMENTS	- 279	20	- 202	- 140	-37	147	101	- 118
14 OWN CONSUMPTION			11	8	3			
15 DOMESTIC SALES	886	735	3 763	335	261	370	381	455

TABLEAU 1. APPROVISIONNEMENT ET UTILISATION, PRODUITS PETROLIERS, SASKATCHEWAN-T.N.O., MARS 1992

SEP. 1991	OCT. 1991	NOV. 1991	DEC. 1991	JAN. 1992	FEB. 1992	MAR. 1992	MAR. 1991	
SEP. 1991	OCT. 1991	NOV. 1991	DEC. 1991	JAN. 1992	FEV. 1992	MARS 1992	MARS 1991	METRES CUBES
								PROPANE & MEL DE PROPANE
5 597	4 468	4 026	5 122	5 469	5 072 6	4 877	3 105	PRODUCTION 1
								ECHANGES INTER-PRODUITS 2
5 597	4 468	4 026	5 122	5 469	5 078	4 877	3 105	PORTION POUR PETROCHIM. A. 2
								PRODUCTION NETTE 3
								RETOUR POUR ALIMENT. 4
		352	240	119	108 57	32 43	8	IMPORTATIONS 5
								EXPORTATIONS 6
								ENTREES INTER-PROVINCES 7
								SORTIES INTER-PROVINCES 8
10 964	10 977	12 736	12 526	12 827	13 598	12 933	6 081	INVENTAIRE DE FERMETURE 9
								ARRIV. SOC. NON-DECLAR. 10
								ARRIV. DES SOC. DECLAR. 11
								EXPED. AUX SOC. DECLAR. 12
544	158	85	224	- 382	360	738	566	PERTES & RECTIFICATIONS 13
								AUTO CONSOMMATION 14
1 850	4 297	1 830	4 868	5 431	3 896	4 815	1 800	VENTES INTERIEURES 15
							107 111	TOTAL EXPORT(O.N.E.145) 16
								BUTANE ET MEL DE BUTANE
8 779	6 933	5 791	7 635	9 008	8 394	9 263	4 820	PRODUCTION 1
-4 550	-8 271	-10 633	-8 700	-9 864	-9 020	-8 236	-5 115	ECHANGES INTER-PRODUITS 2
4 229	-1 338	-4 842	-1 065	- 856	- 626	1 027	- 295	PORTION POUR PETROCHIM. A. 2
								PRODUCTION NETTE 3
								RETOUR POUR ALIMENT. 4
	598							IMPORTATIONS 5
								EXPORTATIONS 6
								ENTREES INTER-PROVINCES 7
								SORTIES INTER-PROVINCES 8
16 862	14 190	8 941	7 815	6 821	3 564	3 946	5 126	INVENTAIRE DE FERMETURE 9
								ARRIV. SOC. NON-DECLAR. 10
								ARRIV. DES SOC. DECLAR. 11
								EXPED. AUX SOC. DECLAR. 12
342	139	288	61	138	179	575	278	PERTES & RECTIFICATIONS 13
								AUTO CONSOMMATION 14
4 635	597	119			2 452	70	255	VENTES INTERIEURES 15
							875	TOTAL EXPORT(O.N.E.145) 16
								CHARGES PETROCHIMIQUES
								PRODUCTION 1
								ECHANGES INTER-PRODUITS 2
								DOMT LE RENVOI DES 3
								PRODUITS ENERGETIQUES A. 4
								PRODUCTION NETTE 3
								RETOUR POUR ALIMENT. 4
								IMPORTATIONS 5
								EXPORTATIONS 6
75	56						38	ENTREES INTER-PROVINCES 7
								SORTIES INTER-PROVINCES 8
								INVENTAIRE DE FERMETURE 9
								ARRIV. SOC. NON-DECLAR. 10
								ARRIV. DES SOC. DECLAR. 11
								EXPED. AUX SOC. DECLAR. 12
								PERTES & RECTIFICATIONS 13
								AUTO CONSOMMATION 14
75	56						38	VENTES INTERIEURES 15
								PROD SPECIAUX BASE/NAPH
								PRODUCTION 1
69	34	32	10	95	27	33		ECHANGES INTER-PRDDUITS 2
69	34	32	10	95	27	33		PRODUCTION NETTE 3
								RETOUR POUR ALIMENT. 4
								IMPORTATIONS 5
								EXPORTATIONS 6
200	350	219	274	255	175	378	203	ENTREES INTER-PROVINCES 7
								SORTIES INTER-PROVINCES 8
825	804	784	818	906	988	1 026	838	INVENTAIRE DE FERMETURE 9
								ARRIV. SOC. NON-DECLAR. 10
								ARRIV. DES SOC. DECLAR. 11
								EXPED. AUX SOC. DECLAR. 12
28	26	46	24	-19	-37	76	-93	PERTES & RECTIFICATIONS 13
								AUTO CONSOMMATION 14
245	379	225	226	281	157	297	237	VENTES INTERIEURES 15

TABLE 1. SUPPLY AND DISPOSITION OF PETROLEUM PRODUCTS, SASKATCHEWAN-N.W.T., MARCH 1992

CUBIC METRES	CUM. 1991	CUM. 1992	YEAR 1991	APR. 1991	MAY 1991	JUNE 1991	JULY 1991	AUG. 1991
	CUM. 1991	CUM. 1992	ANN. 1991	AVR. 1991	MAI 1991	JUIN 1991	JUI. 1991	AOUT 1991
AVIATION GASOLINE								
1 PRODUCTION	2	2	42			5	34	
2 INTERPRODUCT TRANSFERS	-4	-11	- 520	-7	9	-5	- 218	-88
3 NET PRODUCTION	-2	-9	- 478	-7	9		- 184	-88
4 TRANSFERS TO REF. FEED.								
5 IMPORTS								
6 EXPORTS								
7 INTERPROVINCIAL -IN-	1 358	1 584	18 460	734	1 732	6 403	1 713	2 028
8 INTERPROVINCIAL -OUT-	2	1	5		1	1		1
9 CLOSING INVENTORY	5 838	3 651	4 086	3 931	4 338	9 423	8 024	6 854
10 REC. FROM NON-REP. COS.								
11 REC. FROM REP. COS.								
12 TO REPORTING COS.								
13 LOSSES & ADJUSTMENTS	878	208	7 150	1 710	-25	- 489	48	1 575
14 OWN CONSUMPTION								
15 DOMESTIC SALES	1 521	1 801	13 624	924	1 358	1 806	2 880	1 534
MOTOR GASOLINE								
1 PRODUCTION	246 296	339 423	1 010 101	4 416	82 997	73 145	85 307	114 193
2 INTERPRODUCT TRANSFERS	-8 295	-63 097	-76 125	2 669	1 705	-8 822	-8 811	-4 312
3 NET PRODUCTION	238 001	276 326	933 976	7 085	84 702	64 323	76 496	109 881
4 TRANSFERS TO REF. FEED.								
5 IMPORTS	2 300		2 300					
6 EXPORTS	18 794	24 399	81 787	6 008	5 510	5 328	9 953	8 325
7 INTERPROVINCIAL -IN-	285 468	277 017	1 181 501	70 611	92 912	95 355	105 456	123 305
8 INTERPROVINCIAL -OUT-	77 243	96 983	309 143	15 777	21 324	25 354	26 015	28 335
9 CLOSING INVENTORY	286 752	236 024	175 638	208 518	192 600	180 940	147 787	155 394
10 REC. FROM NON-REP. COS.								
11 REC. FROM REP. COS.	81 591	96 291	429 932	35 623	35 845	37 037	44 188	43 491
12 TO REPORTING COS.	85 912	102 955	474 456	31 453	37 834	42 507	50 549	50 312
13 LOSSES & ADJUSTMENTS	-1 415	14 318	17 314	3 927	4 551	392	9	- 756
14 OWN CONSUMPTION	5		32	6	17	2		
15 DOMESTIC SALES	330 336	350 593	1 679 606	134 382	160 141	134 792	172 767	182 854
SALES BY GRADE:								
16 PREMIUM	18 017	20 823	95 145	7 324	7 935	7 424	10 171	10 848
17 MID GRADE	5 551	6 905	36 038	2 744	3 200	2 763	4 730	4 417
18 REGULAR MO-LEAD	305 405	322 865	1 547 056	124 310	149 006	124 605	157 866	167 589
19 REGULAR LEADED	1 363		1 367	4				
20 RETAIL SALES OF MOGAS	206 179	233 005	1 078 329	89 478	106 595	89 751	108 753	113 167
AV-TURBO FUEL KERO TYPE								
1 PRODUCTION								
2 INTERPRODUCT TRANSFERS	-3 204	- 266	-7 682		260	-2 120	-13	-1 568
3 NET PRODUCTION	-3 204	- 266	-7 682		260	-2 120	-13	-1 568
4 TRANSFERS TO REF. FEED.								
5 IMPORTS								
6 EXPORTS								
7 INTERPROVINCIAL -IN-	13 942	10 894	115 388	5 513	3 783	13 426	5 807	9 705
8 INTERPROVINCIAL -OUT-	422	693	14 640	140	154	136	194	188
9 CLOSING INVENTORY	36 209	39 199	44 242	31 224	30 950	32 356	24 643	21 067
10 REC. FROM NON-REP. COS.								
11 REC. FROM REP. COS.								
12 TO REPORTING COS.								
13 LOSSES & ADJUSTMENTS	355	532	1 243	2 401	-1 991	129	91	-63
14 OWN CONSUMPTION								
15 DOMESTIC SALES	18 108	14 446	91 937	7 957	6 154	9 635	13 222	11 588
AV-TURBO FUEL NAPH TYPE								
1 PRODUCTION	7 886	6 421	15 540	1 283				
2 INTERPRODUCT TRANSFERS	1 933	5 093	10 576	- 130	- 515	- 405	- 314	- 411
3 NET PRODUCTION	9 819	11 514	26 116	1 153	- 515	- 405	- 314	- 411
4 TRANSFERS TO REF. FEED.								
5 IMPORTS								
6 EXPORTS	25 284	26 678	79 355	7 699	4 364	5 695	3 136	4 255
7 INTERPROVINCIAL -IN-	40 720	53 548	137 985	6 973	10 095	14 302	4 559	7 853
8 INTERPROVINCIAL -OUT-	2 588	6 839	14 661	170	3 088	1 546	2 533	798
9 CLOSING INVENTORY	52 331	57 307	49 481	48 305	45 268	47 065	38 563	34 016
10 REC. FROM NON-REP. COS.								
11 REC. FROM REP. COS.	1 001		1 198	112				
12 TO REPORTING COS.	1 113		1 113					
13 LOSSES & ADJUSTMENTS	1 021	5 393	385	28	229	95	- 326	-62
14 OWN CONSUMPTION								
15 DOMESTIC SALES	11 203	18 326	62 304	4 367	4 936	4 764	7 404	6 998

TABLEAU 1. APPROVISIONNEMENT ET UTILISATION, PRODUITS PETROLIERS, SASKATCHEWAN-T.N.O., MARS 1992

SEP. 1991	OCT. 1991	NOV. 1991	DEC. 1991	JAN. 1992	FEB. 1992	MAR. 1992	MAR. 1991	METRES CUBES
SEP. 1991	OCT. 1991	NOV. 1991	DEC. 1991	JAN. 1992	FEV. 1992	MARS 1992	MARS 1991	
								ESSENCE D'AVIATION
			1		2		1	PRODUCTION
- 170	-22	-15		-3	-1	-7	1	ECHANGES INTER-PRODUITS
- 170	-22	-15	1	-3	1	-7	1	PRODUCTION NETTE
								RETOUR POUR ALIMENT.
								IMPORTATIONS
								EXPORTATIONS
2 685	907	375	525	402	457	725	502	ENTREES INTER-PROVINCES
						1		SORTIES INTER-PROVINCES
								INVENTAIRE DE FERMETURE
4 650	4 492	4 283	4 086	3 934	3 802	3 651	5 838	ARRIV. SOC. NON-DECLAR.
								ARRIV. DES SOC. DECLAR.
								EXPED. AUX SOC. DECLAR.
								PERTES & RECTIFICATIONS
3 408	-11	9	47	-9	27	190	2 002	AUTO CONSUMMATION
								VENTES INTERIEURES
1 311	1 054	560	676	560	563	678	531	ESSENCE POUR MOTEURS
								PRODUCTION
109 192	97 246	93 230	104 079	122 162	111 821	105 440	71 580	ECHANGES INTER-PRODUITS
-15 238	-18 994	-20 077	4 050	-19 882	-22 054	-21 161	2 799	PRODUCTION NETTE
93 954	78 252	73 153	108 129	102 280	89 767	84 279	74 379	RETOUR POUR ALIMENT.
							600	IMPORTATIONS
							6 137	EXPORTATIONS
4 973	7 217	8 135	7 544	6 905	7 485	10 009	6 417	ENTREES INTER-PROVINCES
103 743	109 989	79 402	115 260	100 965	89 583	86 469	64 473	SORTIES INTER-PROVINCES
26 280	24 256	21 632	42 927	34 462	36 043	26 478	26 473	INVENTAIRE DE FERMETURE
								ARRIV. SOC. NON-DECLAR.
165 557	172 079	158 635	175 638	207 171	229 425	236 024	286 752	ARRIV. DES SOC. DECLAR.
44 757	40 375	33 091	33 934	32 273	31 778	32 240	32 314	EXPED. AUX SOC. DECLAR.
46 526	45 030	33 174	51 159	39 193	31 473	32 289	25 935	PERTES & RECTIFICATIONS
								AUTO CONSUMMATION
1 970	1 051	4 399	3 186	4 971	2 862	6 485	663	VENTES INTERIEURES
		2						VENTES PAR CATEGORIE:
152 542	144 540	131 748	135 584	118 454	111 011	121 128	112 709	SUPER
								INTERMEDIAIRE
8 234	8 673	7 433	9 086	7 505	6 263	7 055	5 588	ORDINAIRE SANS PLDMB
3 255	3 038	2 818	3 522	2 509	1 968	2 428	2 019	ORDINAIRE AVEC PLDMB
141 053	132 829	121 497	122 896	108 440	102 780	111 645	105 087	VENTES NETTES AU DETAIL
							15	
94 552	93 967	85 700	90 187	78 676	74 688	79 641	70 340	CARBUREACTEUR-TYPE KERO
								PRODUCTION
-5	- 961	-3	-68	- 256	-7	-3	-3 204	ECHANGES INTER-PRODUITS
-5	- 961	-3	-68	- 256	-7	-3	-3 204	PRODUCTION NETTE
								RETOUR POUR ALIMENT.
								IMPORTATIONS
								EXPORTATIONS
36 605	7 608	15 628	3 371	4 022	3 096	3 776	4 116	ENTREES INTER-PROVINCES
973	267	144	12 022	196	121	376	100	SORTIES INTER-PROVINCES
								INVENTAIRE DE FERMETURE
49 438	47 278	57 797	44 242	42 894	40 722	39 199	36 209	ARRIV. SOC. NON-DECLAR.
								ARRIV. DES SOC. DECLAR.
								EXPED. AUX SOC. DECLAR.
								PERTES & RECTIFICATIONS
389	112	132	- 312	159	266	107	99	AUTO CONSUMMATION
								VENTES INTERIEURES
6 867	8 428	4 830	5 148	4 759	4 874	4 813	6 218	CARBUREACTEUR-TYPE NAPHT
								PRODUCTION
951		4 592	828		1 283	5 138	3 550	ECHANGES INTER-PRODUITS
- 117	- 472	3 108	7 899	- 282	- 181	5 556	- 285	PRODUCTION NETTE
834	- 472	7 700	8 727	- 282	1 102	10 694	3 265	RETOUR POUR ALIMENT.
								IMPORTATIONS
								EXPORTATIONS
3 331	7 771	8 109	9 711	8 002	9 455	9 221	7 656	ENTREES INTER-PROVINCES
11 226	17 047	18 295	6 915	17 277	13 367	22 904	18 158	SORTIES INTER-PROVINCES
741	1 993	780	424	4 893	707	1 239		INVENTAIRE DE FERMETURE
								ARRIV. SOC. NON-DECLAR.
34 447	37 128	48 685	49 481	43 442	41 504	57 307	52 331	ARRIV. DES SOC. DECLAR.
			85					EXPED. AUX SOC. DECLAR.
								PERTES & RECTIFICATIONS
759	-1 735	275	101	4 487	455	451	730	AUTO CONSUMMATION
								VENTES INTERIEURES
6 798	5 865	5 274	4 695	5 652	5 790	6 884	4 078	

TABLE 1. SUPPLY AND DISPOSITION OF PETROLEUM PRODUCTS, SASKATCHEWAN-N.W.T., MARCH 1992

CUBIC METRES	CUM. 1991	CUM. 1992	YEAR 1991	APR. 1991	MAY 1991	JUNE 1991	JULY 1991	AUG. 1991
	CUM. 1991	CUM. 1992	ANN. 1991	AVR. 1991	MAY 1991	JUN 1991	JUL. 1991	AOUT 1991
STOVE OIL KEROSENE								
1 PRODUCTION	93 713	112 493	340 142		27 172	15 316	17 421	18 990
2 INTERPRODUCT TRANSFERS	-70 138	-83 634	- 265 489	-11 286	-18 188	-4 975	-15 103	-14 554
3 NET PRODUCTION	23 575	28 859	74 653	-11 286	8 984	10 341	2 318	4 436
4 TRANSFERS TO REF. FEED.								
5 IMPORTS								
6 EXPORTS								
7 INTERPROVINCIAL -IN-	558	2 120	23 109	32	25	26	8 067	8 077
8 INTERPROVINCIAL -OUT-	3 401	13 761	12 690	1 102	238	160	760	731
9 CLOSING INVENTORY	44 855	34 746	38 404	28 038	35 711	42 492	33 586	31 581
10 REC. FROM NON-REP. COS.								
11 REC. FROM REP. COS.		423	88					
12 TO REPORTING COS.	602	380	2 103	270		61	552	521
13 LOSSES & ADJUSTMENTS	-9 019	1 447	-7 607	386	50	1 549	- 637	-84
14 OWN CONSUMPTION	15		25	4	4	1	1	
15 DOMESTIC SALES	21 848	19 472	89 804	3 801	1 044	1 815	18 615	13 350
DIESEL FUEL OIL								
1 PRODUCTION	154 280	195 174	724 574	10 207	64 190	61 983	81 258	85 884
2 INTERPRODUCT TRANSFERS	-39 633	- 114 225	-82 824	8 521	18 711	-1 954	-13 932	-3 721
3 NET PRODUCTION	114 647	80 949	641 750	18 728	82 901	60 029	67 326	82 163
4 TRANSFERS TO REF. FEED.								
5 IMPORTS			1 300		500	300		
6 EXPORTS	18 124	30 010	84 346	9 429	6 026	5 947	8 529	6 207
7 INTERPROVINCIAL -IN-	204 768	206 270	930 390	84 034	82 107	90 150	55 407	97 912
8 INTERPROVINCIAL -OUT-	45 671	63 580	174 603	1 535	27 079	18 152	7 486	20 135
9 CLOSING INVENTORY	212 882	185 691	179 820	205 026	162 548	158 249	166 478	164 031
10 REC. FROM NON-REP. COS.								
11 REC. FROM REP. COS.	41 436	35 766	285 380	21 526	30 509	37 530	37 021	24 516
12 TO REPORTING COS.	39 406	40 886	270 787	21 914	31 089	35 709	28 219	26 428
13 LOSSES & ADJUSTMENTS	4 485	-5 447	-13 169	783	455	- 912	-7 925	-1 924
14 OWN CONSUMPTION	4		5			1		
15 DOMESTIC SALES	202 589	188 085	1 324 738	98 483	173 846	133 411	115 216	156 192
LIGHT FUEL OIL (#2 & 3)								
1 PRODUCTION								
2 INTERPRODUCT TRANSFERS	49 037	54 414	75 862	2 321	105	-84	- 552	1 721
3 NET PRODUCTION	49 037	54 414	75 862	2 321	105	-84	- 552	1 721
4 TRANSFERS TO REF. FEED.								
5 IMPORTS								
6 EXPORTS								
7 INTERPROVINCIAL -IN-	4 696	14 644	126 076	3 160	4 296	11 889	18 083	21 861
8 INTERPROVINCIAL -OUT-	1 264	10 565	81 104	110	149	9 377	18 176	9 213
9 CLOSING INVENTORY	13 267	9 771	15 177	12 733	13 542	15 045	13 184	23 291
10 REC. FROM NON-REP. COS.								
11 REC. FROM REP. COS.	281	40	787	3				
12 TO REPORTING COS.	21	40	75	24				
13 LOSSES & ADJUSTMENTS	4 828	11 798	17 986	35	-18	- 648	-12	1 632
14 OWN CONSUMPTION	12		17	2		3		
15 DOMESTIC SALES	60 477	52 101	114 221	5 847	3 461	1 570	1 228	2 630
HEAVY FUEL OIL (#4,5 & 6)								
1 PRODUCTION	17 279	18 458	66 825	7 265	2 550	3 426	7 071	8 232
2 INTERPRODUCT TRANSFERS	965	-88	- 871	780	-1 095	- 931	133	
3 NET PRODUCTION	18 244	18 370	65 954	8 045	1 455	2 495	7 204	8 232
4 TRANSFERS TO REF. FEED.								
5 IMPORTS								
6 EXPORTS	10 696	2 529	29 535R	2 637	582	472	3 241	3 247
7 INTERPROVINCIAL -IN-	849	17 237	64 664	792	909	913	3 333	1 067
8 INTERPROVINCIAL -OUT-			45 051					
9 CLOSING INVENTORY	14 189	12 385	12 314	17 796	14 673	13 674	18 510	18 263
10 REC. FROM NON-REP. COS.								
11 REC. FROM REP. COS.								
12 TO REPORTING COS.								
13 LOSSES & ADJUSTMENTS	684	- 197	7 289	-6	294	- 247	- 405	2 538
14 OWN CONSUMPTION	2 475	4 451	11 657	1 041	160	828	961	1 147
15 DOMESTIC SALES	6 069	28 753	39 792R	1 558	4 451	3 354	1 984	2 614

TABLEAU 1. APPROVISIONNEMENT ET UTILISATION, PRODUITS PETROLIERS, SASKATCHEWAN-T.M.O., MARS 1992

SEP. 1991	OCT. 1991	NOV. 1991	DEC. 1991	JAN. 1992	FEB. 1992	MAR. 1992	MAR. 1991	METRES CUBES
SEP. 1991	OCT. 1991	NOV. 1991	DEC. 1991	JAN. 1992	FEV. 1992	MARS 1992	MARS 1991	
31 851	43 283	44 388	48 028	42 768	34 598	35 127	25 231	MAZOUT POUR POELES
-11 908	-43 885	-34 810	-40 642	-38 343	-26 774	-18 517	-18 425	PRODUCTION 1
19 923	- 602	9 578	7 386	4 425	7 824	16 610	6 806	ECHANGES INTER-PRODUITS 2
								PRODUCTION NETTE 3
								RETOUR POUR ALIMENT. 4
								IMPORTATIONS 5
								EXPORTATIONS 6
								ENTREES INTER-PROVINCES 7
								SORTIES INTER-PROVINCES 8
3 690	1 892	656	86	1 957	100	63	33	INVENTAIRE DE FERMETURE 9
501	1 782	1 406	2 609	2 317	5 249	6 195	1 867	ARRIV. SOC. NON-DECLAR. 10
43 181	36 310	39 332	38 404	36 793	33 798	34 746	44 855	ARRIV. DES SOC. DECLAR. 11
37	51			423				EXPED. AUX SOC. DECLAR. 12
37	51		9	30	146	204	436	
41	110	-12	9	161	- 373	1 659	-93	PERTES & RECTIFICATIONS 13
							4	AUTO CONSOMMATION 14
11 471	6 261	5 826	5 773	5 908	5 897	7 667	4 700	VENTES INTERIEURES 15
								CARBURANT DIESEL
71 184	65 791	62 958	66 839	57 462	68 696	69 016	42 582	PRODUCTION 1
-25 596	1 493	-17 578	-9 135	-22 632	-51 284	-40 309	818	ECHANGES INTER-PRODUITS 2
45 588	67 284	45 380	57 704	34 830	17 412	28 707	43 400	PRODUCTION NETTE 3
								RETOUR POUR ALIMENT. 4
								IMPORTATIONS 5
								EXPORTATIONS 6
								ENTREES INTER-PROVINCES 7
								SORTIES INTER-PROVINCES 8
500								INVENTAIRE DE FERMETURE 9
4 852	8 986	8 569	7 677	8 267	7 717	14 026	5 188	ARRIV. SOC. NON-DECLAR. 10
99 785	83 055	73 251	59 921	60 558	65 968	79 744	61 634	ARRIV. DES SOC. DECLAR. 11
15 556	19 993	8 448	10 548	12 797	12 853	37 930	13 516	EXPED. AUX SOC. DECLAR. 12
144 431	136 118	153 608	179 820	190 621	190 376	185 691	212 882	
26 101	26 193	21 850	18 698	16 063	11 698	8 005	12 512	
26 677	24 768	17 794	18 783	20 272	10 312	10 302	11 901	
-2 703	-10 432	5 843	- 839	-2 916	-1 333	-1 198	1 350	PERTES & RECTIFICATIONS 13
								AUTO CONSOMMATION 14
147 192	141 530	82 337	73 942	62 230	65 774	60 081	69 748	VENTES INTERIEURES 15
								MAZOUT LEGER (NOS 2 & 3)
6 583	8 338	9 109	- 716	13 720	24 808	15 886	12 575	PRODUCTION 1
6 583	8 338	9 109	- 716	13 720	24 808	15 886	12 575	ECHANGES INTER-PRODUITS 2
								PRODUCTION NETTE 3
								RETOUR POUR ALIMENT. 4
								IMPORTATIONS 5
								EXPORTATIONS 6
								ENTREES INTER-PROVINCES 7
								SORTIES INTER-PROVINCES 8
9 816	26 007	12 313	13 955	6 755	5 014	2 875	2 964	INVENTAIRE DE FERMETURE 9
4 983	22 303	498	15 031	791	527	9 247	112	ARRIV. SOC. NON-DECLAR. 10
25 971	26 764	33 946	15 177	13 415	12 706	9 771	13 267	ARRIV. DES SOC. DECLAR. 11
	198	290	15		35	5	281	EXPED. AUX SOC. DECLAR. 12
		15	15		35	5	21	
2 924	2 451	2 959	3 835	7 257	4 330	211	11	PERTES & RECTIFICATIONS 13
							1	AUTO CONSOMMATION 14
5 812	8 996	11 058	13 142	14 189	25 674	12 238	17 226	VENTES INTERIEURES 15
								MAZOUT LOURD(NOS 4,5 & 6)
5 526	5 836	5 392	4 248	4 679	4 159	9 620	4 200	PRODUCTION 1
5 526	- 653	-48	-22	-88			151	ECHANGES INTER-PRODUITS 2
	5 183	5 344	4 226	4 591	4 159	9 620	4 351	PRODUCTION NETTE 3
								RETOUR POUR ALIMENT. 4
								IMPORTATIONS 5
								EXPORTATIONS 6
								ENTREES INTER-PROVINCES 7
								SORTIES INTER-PROVINCES 8
1 861	1 139R	2 664	2 996	1 769	288	472	2 867	INVENTAIRE DE FERMETURE 9
13 284	486	13 798	29 233	5 113	5 961	6 163	318	ARRIV. SOC. NON-DECLAR. 10
12 366		8 309	24 376					ARRIV. DES SOC. DECLAR. 11
16 560	14 669	14 641	12 314	12 622	12 872	12 385	14 189	EXPED. AUX SOC. DECLAR. 12
2 548	1 133	353	397	- 192	191	- 196	241	PERTES & RECTIFICATIONS 13
887	1 567	1 537	1 054	1 184	1 509	1 758	647	AUTO CONSOMMATION 14
2 851	3 721R	6 307	6 963	6 635	7 882	14 236	1 040	VENTES INTERIEURES 15

TABLE 1. SUPPLY AND DISPOSITION OF PETROLEUM PRODUCTS, SASKATCHEWAN-N.W.T., MARCH 1992

CUBIC METRES	CUM. 1991	CUM. 1992	YEAR 1991	APR. 1991	MAY 1991	JUNE 1991	JULY 1991	AUG. 1991
	CUM. 1991	CUM. 1992	ANN. 1991	AVR. 1991	MAY 1991	JUN 1991	JUL. 1991	ADUT 1991
ASPHALT								
1 PRODUCTION			100 025	17 489	17 085	13 928	17 255	20 452
2 INTERPRODUCT TRANSFERS			1 918		88	1 060		
5 IMPORTS	1 300	1 300	2 400R			500	600	
6 EXPORTS			13 489	74	1 468	1 478	3 087	3 044
7 INTERPROVINCIAL -IN-	196	183	73 795	3 019	7 978	12 097	15 088	14 804
8 INTERPROVINCIAL -OUT-			7 454		1 416	920	2 058	1 196
9 CLOSING INVENTORY	3 844	25 722	25 722	19 736	28 792	32 901	31 004	35 530
10 REC. FROM NON-REP. COS.								
11 REC. FROM REP. COS.			92	92				
12 TO REPORTING COS.								
13 LOSSES & ADJUSTMENTS	213	-27	543	24	444			- 317
14 OWN CONSUMPTION								
15 DOMESTIC SALES	1 486	1 510	135 069R	4 610	12 767	21 078	29 695	26 807
COKE								
1 PRODUCTION	24 920	31 899	113 127	468	11 767	8 805	9 846	12 221
2 INTERPRODUCT TRANSFERS								
5 IMPORTS			2 933					
6 EXPORTS								
7 INTERPROVINCIAL -IN-								
8 INTERPROVINCIAL -OUT-								
9 CLOSING INVENTORY	205	18 345	18 958					
10 REC. FROM NON-REP. COS.								
11 REC. FROM REP. COS.								
12 TO REPORTING COS.								
13 LOSSES & ADJUSTMENTS	23 517	-8 680	48 806	-19 532	-2 140	7 168	9 846	12 144
14 OWN CONSUMPTION								
15 DOMESTIC SALES	1 198	41 192	42 430	20 205	13 907	1 637		77
LUBE OILS & GREASES								
1 PRODUCTION								
2 INTERPRODUCT TRANSFERS	2	-10	-25					
4 TRANSFERS TO REF. FEED.								
5 IMPORTS								
6 EXPORTS								
7 INTERPROVINCIAL -IN-	9 836	10 382	40 123	5 227	3 864	2 543	1 775	5 735
8 INTERPROVINCIAL -DUT-	57	89	1 546		517	503	132	89
9 CLOSING INVENTORY	7 661	8 335	7 241	9 187	8 073	8 311	5 817	8 305
10 REC. FROM NON-REP. COS.	214		3 204	1 215		866	358	251
11 REC. FROM REP. COS.			652			650		
12 TO REPORTING COS.	9	6	27	4	4	2	2	2
13 LOSSES & ADJUSTMENTS	138	-62	1 549	-92	30	-18	1 619	- 133
14 OWN CONSUMPTION			1	1				
15 DOMESTIC SALES	9 585	9 245	40 988	5 003	4 427	3 334	2 874	3 540
STILL GAS								
1 PRODUCTION	4 494	1 373	11 055	1 142	1 727	1 175	1 209	130
2 INTERPRODUCT TRANSFERS								
9 CLOSING INVENTORY								
11 REC. FROM REP. COS.								
12 TO REPORTING COS.								
13 LOSSES & ADJUSTMENTS								
14 OWN CONSUMPTION	4 494	1 373	11 055	1 142	1 727	1 175	1 209	130
15 DOMESTIC SALES								
OTHER PRODUCTS								
1 PRODUCTION	26 441	92 050	257 675	18 207	17 915	19 248	37 368	34 405
2 INTERPRODUCT TRANSFERS	90 590	228 783	406 796	-1 084	- 193	18 100	42 036	25 526
4 TRANSFERS TO REF. FEED.	41 835		45 443		3 608			
5 IMPORTS								
6 EXPORTS	59 503	171 084	244 591				36 000	26 614
7 INTERPROVINCIAL -IN-	8 851	2 058	13 452	22	699	947	683	687
8 INTERPROVINCIAL -DUT-	97 429	120 567	361 141		1 161	25 235	36 217	39 183
9 CLOSING INVENTORY	51 201	116 146	85 020	56 418	49 275	64 378	55 429	38 130
10 REC. FROM NON-REP. COS.	1 169		14 837			1 781		5 056
11 REC. FROM REP. COS.	11 767		13 717	1 950				
12 TO REPORTING COS.		659	2 003	2 003				
13 LOSSES & ADJUSTMENTS	- 699	- 931	-1 741	- 289	2 432	- 263	-1 014	- 966
14 OWN CONSUMPTION	60		60					
15 DOMESTIC SALES	6 235	386	86 706	12 164	18 363	1	17 833	18 142

TABLEAU 1. APPROVISIONNEMENT ET UTILISATION, PRODUITS PETROLIERS, SASKATCHEWAN-T.N.O., MARS 1992

SEP. 1991	OCT. 1991	NOV. 1991	DEC. 1991	JAN. 1992	FEB. 1992	MAR. 1992	MAR. 1991		METRES CUBES
SEP. 1991	OCT. 1991	NOV. 1991	DEC. 1991	JAN. 1992	FEV. 1992	MARS 1992	MARS 1991		
								ASPHALTE	
13 816								PRODUCTION	1
	689	48	33					ECHANGES INTER-PRODUITS	2
						1 300	1 300R	IMPORTATIONS	5
2 735	1 603							EXPORTATIONS	6
15 344	4 914	307	48	27		156		ENTREES INTER-PROVINCES	7
793	1 069	2						SORTIES INTER-PROVINCES	8
36 084	25 616	25 647	25 722	25 722	25 722	25 722	3 844	INVENTAIRE DE FERMETURE	9
								ARRIV. SOC. NON-DECLAR.	10
								ARRIV. DES SOC. DECLAR.	11
								EXPED. AUX SOC. DECLAR.	12
286	-56	15	-66	-27			203	PERTES & RECTIFICATIONS	13
								AUTO CONSOMMATION	14
24 792	13 455	307	72	54		1 456	1 300R	VENTES INTERIEURES	15
								COKE	
12 168	11 041	10 281	11 610	9 862	11 137	10 900	7 323	PRODUCTION	1
								ECHANGES INTER-PRODUITS	2
		2 933						IMPORTATIONS	5
								EXPORTATIONS	6
								ENTREES INTER-PROVINCES	7
								SORTIES INTER-PROVINCES	8
			18 958		7 584	18 345	205	INVENTAIRE DE FERMETURE	9
								ARRIV. SOC. NON-DECLAR.	10
								ARRIV. DES SOC. DECLAR.	11
								EXPED. AUX SOC. DECLAR.	12
10 552	7 251	7 348	-7 348	-8 680			6 352	PERTES & RECTIFICATIONS	13
								AUTO CONSOMMATION	14
1 616	3 790			37 500	3 553	139	892	VENTES INTERIEURES	15
								HUILES & GRAISSES LUBRIF.	
	1	1	-29	-1	1	-10		PRODUCTION	1
								ECHANGES INTER-PRODUITS	2
								RETOUR POUR ALIMENT.	4
3 192	2 589	3 049	2 313	2 419	2 779	5 184	5 056	IMPORTATIONS	5
45	66	132	5	25	37	27		EXPORTATIONS	6
8 143	7 121	7 347	7 241	7 206	7 282	8 335	7 661	ENTREES INTER-PROVINCES	7
300								SORTIES INTER-PROVINCES	8
2								INVENTAIRE DE FERMETURE	9
	1	1	2	3	1	2	4	ARRIV. SOC. NON-DECLAR.	10
								ARRIV. DES SOC. DECLAR.	11
-40	4	12	29	4	2	-68	2	EXPED. AUX SOC. DECLAR.	12
3 651	3 541	2 679	2 354	2 421	2 664	4 160	4 075	PERTES & RECTIFICATIONS	13
								AUTO CONSOMMATION	14
								VENTES INTERIEURES	15
								GAZ DE DISTILLATION	
96	457	505	120	214	350	809	1 542	PRODUCTION	1
								ECHANGES INTER-PRODUITS	2
								INVENTAIRE DE FERMETURE	9
								ARRIV. DES SOC. DECLAR.	11
								EXPED. AUX SOC. DECLAR.	12
96	457	505	120	214	350	809	1 542	PERTES & RECTIFICATIONS	13
								AUTO CONSOMMATION	14
								VENTES INTERIEURES	15
								AUTRES PRODUITS	
14 474	28 109	30 101	31 407	38 039	24 008	30 003	7 441	PRODUCTION	1
50 932	62 703	70 866	47 320	77 536	84 479	66 768	10 686	ECHANGES INTER-PRODUITS	2
							6 023	RETOUR POUR ALIMENT.	4
11 752	23 609	49 318	37 795	32 268	76 276	62 540	34 606	IMPORTATIONS	5
	748	779	36	163	884	1 011	980	EXPORTATIONS	6
1 005	67 723	68 164	25 024	60 079	23 375	37 113	35 857	ENTREES INTER-PROVINCES	7
								SORTIES INTER-PROVINCES	8
84 786	85 106	69 394	85 020	108 285	117 921	116 146	51 201	INVENTAIRE DE FERMETURE	9
6 831							1 169	ARRIV. SOC. NON-DECLAR.	10
								ARRIV. DES SOC. DECLAR.	11
						659		EXPED. AUX SOC. DECLAR.	12
-1 061	- 133	-45	297	-5	-45	- 881	487	PERTES & RECTIFICATIONS	13
								AUTO CONSOMMATION	14
13 885	41	21	21	131	129	126		VENTES INTERIEURES	15

TABLE 1. SUPPLY AND DISPOSITION OF PETROLEUM PRODUCTS, CANADA, MARCH 1992

CUBIC METRES	CUM. 1991	CUM. 1992	YEAR 1991	APR. 1991	MAY 1991	JUNE 1991	JULY 1991	AUG. 1991
	CUM. 1991	CUM. 1992	ANN. 1991	AVR. 1991	MAI 1991	JUIN 1991	JUI. 1991	AOUT 1991
1 DOMESTIC CRUDE AND EQUIVALENT RECEIVED	12 565 505	12 930 503	52 818 099	3 983 342	4 368 819	4 442 813	4 753 465	4 797 797
A WESTERN CANADA	12 502 552	12 874 188	52 582 850	3 962 907	4 346 874	4 423 126	4 734 570	4 778 974
B EASTERN CANADA	62 953	56 315	235 249	20 435	21 945	19 687	18 895	18 823
2 TOTAL IMPORTS OF CRUDE AND EQUIV.	7 641 840	7 142 197	31 542 272	2 015 670	2 137 108	1 991 779	3 594 211	2 694 773
A ALGERIA			268 136				90 880	
B IRAN			93 547				93 547	
C IRAQ								
D KUWAIT								
E LIBYA								
F MEXICO	116 834	148 301	868 470	58 110	183 123	126 506	98 813	33 948
G NIGERIA	783 185	577 909	3 047 334	145 179	156 516		286 869	293 755
H NORWAY	2 508 036	2 487 594	8 727 898	660 794	745 553	83 276	719 507	597 047
I SAUDI ARABIA	1 110 446	945 751	4 223 363	402 572	221 693	179 011	449 166	406 124
J UNITED ARAB EMIRATES	174 423		174 423					
K UNITED KINGDOM	2 453 762	2 568 468	11 076 063	632 577	680 903	1 042 482	1 487 003	1 063 668
L UNITED STATES	105 785	22 550	237 502	17 474	6 761	2 388	5 671	17 561
M VENEZUELA	233 393	391 624	2 076 623	98 964	142 559	248 923	315 299	282 670
N OTHERS	155 976		748 913			309 193	47 456	
3 TOTAL CRUDE AND EQUIV. RECEIVED BY REFS (1+2)	20 207 345	20 072 700	84 360 371	5 999 012	6 505 927	6 434 592	8 347 676	7 492 570
A BY PIPELINE	14 691 993	15 261 853	61 632 197	4 446 807	4 944 665	5 151 907	5 588 723	5 614 627
B BY OTHER MEANS	5 515 352	4 810 847	22 728 174	1 552 205	1 561 262	1 282 685	2 758 953	1 877 943
4 OPENING INVENTORY CRUDE	2 949 186	3 028 855	2 949 186	3 061 093	2 706 597	2 680 239	2 272 136	2 907 601
5 CLOSING INVENTORY CRUDE	3 061 093	2 397 812	3 028 855	2 706 597	2 680 239	2 272 136	2 907 601	2 788 497
6 LOSSES & ADJUSTMENTS	-4 866	-3 025	18 955	-2 312	-408	482	10 522	-2 524
7 CRUDE & EQUIV. CHARGED	20 100 304	20 706 768	84 261 747	6 355 820	6 532 693	6 842 213	7 701 689	7 614 198
A CONVENTIONAL CRUDE LIGHT	14 652 195	15 169 599	60 288 469	4 792 188	4 687 249	4 774 333	5 525 308	5 158 900
B CONVENTIONAL CRUDE HEAVY	2 232 111	2 418 013	11 386 166	622 119	903 419	1 160 385	1 130 245	1 271 099
C SYNTHETIC CRUDE OIL	2 658 209	2 512 137	10 412 835	741 475	750 808	726 370	847 552	980 653
D CRUDE BITUMEN	106 103	138 466	526 939	47 550	40 513	52 276	66 079	75 043
E CONDENSATE & PENTANES	451 686	468 553	1 647 338	152 488	150 704	128 849	132 505	128 503
8 OTHER MATERIALS CHARGED	2 723 043	2 801 032	10 830 876	977 482	994 533	942 678	923 277	994 262
A CRUDE TOPS	751 161	990 714	3 515 908	239 619	317 061	291 771	313 878	451 004
B CRUDE BOTTOMS	335 568	316 262	1 410 479	113 280	113 577	157 187	176 936	135 490
C LPG'S	558 608	788 150	2 284 067	185 509	182 571	156 601	189 561	237 656
D NATURAL GAS	61 682	61 069	258 269	22 367	21 363	18 528	21 736	21 119
E LUBES FOR REPROCESSING	93 363	70 407	332 112	27 217	22 495	20 041	13 879	26 298
F OTHER FEEDSTOCKS	922 661	574 450	3 030 041	389 490	337 466	298 550	207 287	122 695
9 TOTAL FEED CHARGED (7+8)	22 823 347	23 507 800	95 092 623	7 333 302	7 527 226	7 784 891	8 624 966	8 608 460
10 REFINERY LOSSES	- 825 780	- 926 345	-3 086 659	- 161 154	- 225 110	- 245 912	- 266 360	- 269 955
TOTAL, ALL PRODUCTS								
1 REFINERY PRODUCTION	23 649 127	24 434 145	98 179 282	7 494 456	7 752 336	8 030 803	8 891 326	8 878 415
4 TRANSFERS TO REFINERY FEEDSTOCKS	2 723 043	2 801 032	10 830 876	977 482	994 533	942 678	923 277	994 262
5 IMPORTS	1 638 201	1 986 512	8 633 534R	647 437	775 439R	749 079R	981 602R	792 829R
6 EXPDRTS	3 790 704	3 498 144	15 763 147R	1 373 134	1 360 359	1 160 506	1 122 499	1 467 070R
7 INTERPROVINCIAL -IN-	4 431 893	5 028 173	19 710 578R	1 142 839	1 526 547	1 552 533	1 773 685	1 727 640R
8 INTERPROVINCIAL -OUT-	4 431 893	5 028 173	19 710 578R	1 142 839	1 526 547	1 552 533	1 773 685	1 727 640R
9 CLOSING INVENTORY	11 581 382	10 940 527	11 423 728	10 907 005	10 423 749	10 517 501	10 985 468	10 908 775
10 REC. FROM NON-REP. COS.	852 731	1 002 118	3 615 261	307 025	405 630	300 363	291 969	337 014
11 REC. FROM REP. COS.	8 770 483	8 030 590	34 934 217R	2 670 970	3 186 019	2 755 236	2 959 745	3 041 251R
12 DEL. TO REPORTING COS.	8 821 151	8 130 875	34 782 444R	2 609 437	2 948 769	2 875 776	2 826 561	3 104 577R
13 LOSSES & ADJUSTMENTS	-68 115	368 899	-81 715R	774	-29 622	-39 602	57 520	13 696R
14 OWN CONSUMPTION	1 464 198	1 549 948	5 599 949	417 802	464 876	468 184	462 742	498 074
15 DOMESTIC SALES	18 438 555	19 587 668	78 904 241R	6 415 636	6 863 765R	6 334 187R	7 264 076R	7 048 523R

TABLEAU 1. APPROVISIONNEMENT ET UTILISATION, PRODUITS PETROLIERS, CANADA, MARS 1992

SEP. 1991	OCT. 1991	NOV. 1991	DEC. 1991	JAN. 1992	FEB. 1992	MAR. 1992	MAR. 1991	METRES CUBES
SEP. 1991	OCT. 1991	NOV. 1991	DEC. 1991	JAN. 1992	FEV. 1992	MARS 1992	MARS 1991	
4 357 102	4 618 155	4 478 577	4 452 524	4 472 722R	4 100 701R	4 357 080	4 169 670	ARRIVAGES DE PETROLE BRUT & EQUIV. DOMESTIQUE 1
4 539 661	4 598 952	4 460 928	4 434 306	4 454 272R	4 082 245R	4 337 671	4 147 730	DE L'OUEST DU CANADA A
17 441	19 203	17 649	18 218	18 450	18 456	19 409	21 940	DE L'EST DU CANADA B
2 658 536	2 948 506	2 723 661	3 136 188	2 521 608	2 225 130	2 395 459	3 082 879	TOTAL DES IMPORTATIONS DE BRUT ET D'EQUIVALENTE 2
80 930		96 326						ALGERIE A
								IRAN B
								IRAQ C
								KOWEIT D
								LYBIE E
102 476	66 176	37 340	45 144	74 880	18 477	54 944	21 162	MEXIQUE F
327 435	393 787	368 919	291 689		143 549	434 360	197 716	NIGERIA G
790 422	878 025	926 031	819 207	831 472	738 680	917 442	982 286	NORVEGE H
	444 022	465 150	545 179	448 588	430 775	66 388	670 762	ARABIE SAOUDITE I
								EMIRATES ARABES UNIS J
817 786	882 402	660 875	1 354 605	1 007 017	809 950	751 501	987 448	ROYAUME-UNI K
68 200	4 642	4 131	4 889	4 757	4 442	13 351	16 639	ETATS UNIS L
274 359	240 092	164 889	75 475	154 894	79 257	157 473	106 728	VENEZUELA M
196 928	39 360						100 138	AUTRES N
7 015 638	7 566 661	7 202 238	7 588 712	6 994 330R	6 325 831R	6 752 539	7 252 549	TOTAL ARRIV. DE BRUT ET EQUIV. AUX RAFFS. (1+2) 3
5 093 102	5 552 246	5 294 180	5 253 947	5 330 620R	4 782 396R	5 148 837	4 918 726	PAR PIPE-LINE A
1 922 536	2 014 415	1 908 058	2 334 765	1 663 710	1 543 435	1 603 702	2 333 823	PAR D'AUTRES MOYENS B
2 788 497	2 562 159	2 694 661	2 703 926	3 028 855	2 869 885	2 505 288	2 665 451	STOCKS DE BRUT - DEBUT 4
2 562 159	2 694 661	2 703 926	3 028 855	2 869 885	2 505 288	2 397 812	3 061 093	STOCKS DE BRUT - FIN 5
-1 003	10 231	2 198	6 635	-7 177	4 940R	-788	-2 146	PERTES ET RECTIFICATIONS 6
7 242 979	7 423 928	7 190 775	7 257 148	7 160 477R	6 685 488R	6 860 803	6 859 053	BRUT & EQUIV. INTRODUIT 7
5 042 892	5 193 810	5 236 848	5 224 746	5 260 505R	4 846 207R	5 062 887	5 078 468	BRUT CONVENTIONEL LEGER A
1 185 612	1 127 029	861 378	892 769	794 444	796 137	827 432	691 846	BRUT CONVENTIONEL LOURD B
906 139	914 686	925 563	961 380	902 005	833 898	776 234	897 571	PETROLE BRUT SYNTHETIQUE C
61 487	50 402	26 552	934	22 727	45 700	70 039	60 037	PETROLE BITUMINEUX LOURD D
46 849	138 001	140 434	177 319	180 796	163 546	124 211	131 131	CONDENSATS ET PENTANES E
710 975	832 732	813 494	918 400	942 284R	859 521R	999 227	949 320	AUTRES MAT. UTILISEES 8
269 248	235 976	292 429	353 761	359 230R	308 171R	323 313	251 838	PRODUITS DE DEkantation A
124 001	98 655	67 477	88 308	81 919	76 894	157 429	181 747	RESIDUS DE BRUT B
136 677	211 163	223 985	201 736	254 642	259 946	273 562	189 404	GPL C
21 185	24 119	22 598	23 572	22 540	20 990	17 539	17 081	GAZ NATUREL D
36 293	48 791	21 975	21 760	22 097	21 130	27 180	18 415	LUBRIFIANTS RECYCLABLES E
123 571	214 028	185 030	229 263	201 856	172 390	200 204	290 835	AUTRES CHARGES D'ALIMENT. F
7 953 954	8 256 660	8 004 269	8 175 548	8 102 761	7 545 009	7 860 030	7 808 373	TOTAL ALIMENTATION(7+8) 9
- 329 100	- 269 314	- 226 688	- 267 286	- 347 425	- 283 340	- 295 580	- 238 945	PERTES EN RAFFINERIE 10
8 283 054	8 525 974	8 230 957	8 442 834	8 450 186	7 828 349	8 155 610	8 047 318	TOTAL, TOUS LES PRODUITS PROD. DES RAFFINERIES 1
710 975	832 732	813 494	918 400	942 284R	859 521R	999 227	949 320	RETOUR POUR ALIMENTATION DES RAFFINERIES 4
799 948R	821 926R	805 732R	621 341R	641 880	461 477	883 155	556 029R	IMPORTATIONS 5
1 335 543R	1 218 321R	1 305 494R	1 629 517R	926 087	1 371 881	1 200 176	1 487 678	EXPORTATIONS 6
1 696 502	1 846 362R	2 114 730	1 897 847R	1 703 241R	1 637 199R	1 687 733	1 240 852	ENTREES INTER-PROVINCES 7
1 696 502	1 846 362R	2 114 730	1 897 847R	1 703 241R	1 637 199R	1 687 733	1 240 852	SORTIES INTER-PROVINCES 8
11 337 401	11 548 066	11 893 595	11 423 728	11 476 256R	11 071 252R	10 940 527	11 581 382	INVENTAIRE DE FERMETURE 9
210 048	307 366	335 957	287 158	366 514	308 621	326 983	277 415	ARRIV. SOC. NON-DECLAR. 10
2 605 874R	2 969 232R	3 078 805R	2 896 602R	2 895 920R	2 516 644R	2 618 026	2 621 172	ARRIV. DES SOC. DECLAR. 11
2 529 882R	2 970 417R	3 210 084	2 885 790R	2 998 085R	2 484 009R	2 648 781	2 679 034	EXPED. AUX SOC. DECLAR. 12
-86 234R	-16 496R	21 558	64 806	181 107R	97 806R	89 986	32 756	PERTES & RECTIFICATIONS 13
427 498	441 638	439 534	515 403	522 944	493 443	533 561	512 093	AUTO CDNSDMATION 14
6 552 634R	6 967 221R	6 315 758R	6 703 886R	6 731 465R	6 213 435	6 642 768	6 003 870R	VENTES INTERIEURES 15

TABLE 1. SUPPLY AND DISPOSITION OF PETROLEUM PRODUCTS, CANADA, MARCH 1992

CUBIC METRES	CUM. 1991	CUM. 1992	YEAR 1991	APR. 1991	MAY 1991	JUNE 1991	JULY 1991	AUG. 1991
	CUM. 1991	CUM. 1992	ANN. 1991	AVR. 1991	MAI 1991	JUIN 1991	JUI. 1991	AOUT 1991
PROPANE & PROPANE MIXES								
1 PRODUCTION	353 568	396 895	1 417 929	102 620	111 351	129 660	128 331	117 163
2 INTERPRODUCT TRANSFERS	-14 649	-49 551	-57 661	-4 349	-6 394	7 730	- 426	-4 683
A. OF WHICH TO PETROCHEMS								
3 NET PRODUCTION	338 919	347 344	1 360 268	98 271	104 957	137 390	127 905	112 480
4 TRANSFERS TO REF. FEED.	125 753	170 430	473 112	60 100	55 931	18 748	22 023	48 800
5 IMPORTS								
6 EXPORTS	1 403	1 156	17 851			11 108	1 063	2 421
7 INTERPROVINCIAL -IN-	8 618	36 578	61 220	632	2 723	3 650	1 816	2 054
8 INTERPROVINCIAL -OUT-	8 618	36 578	61 220	632	2 723	3 650	1 816	2 054
9 CLOSING INVENTORY	78 374	89 522	127 878	74 393	57 698	89 021	92 298	106 876
10 REC. FROM NON-REP. COS.	109 414	143 198	450 939	61 425	55 931	28 403	27 907	47 896
11 REC. FROM REP. COS.	16 352	11 298	54 138	4 416	4 296	3 305	3 010	2 720
12 TO REPORTING COS.	17 532	11 053	51 470	4 999	2 162	2 746	3 488	2 229
13 LOSSES & ADJUSTMENTS	-7 731	10 628	4 633	-3 780	4 845	- 436	1 134	-1 346
14 OWN CONSUMPTION	8 963	820	16 945	1 723	1 730	638	1 428	678
15 DOMESTIC SALES	374 879	346 109	1 307 944	105 051	117 211	104 971	126 409	95 736
16 TOTAL EXPORT(N.E.B.145)	1 132 816		1 767 091R	189 982R	231 413R	212 880R		
BUTANE & BUTANE MIXES								
1 PRODUCTION	456 480	491 636	2 003 902	159 711	175 585	196 050	189 973	187 696
2 INTERPRODUCT TRANSFERS	- 278 489	- 316 734	-1 102 648	-65 679	-46 611	-54 507	-66 129	-54 167
A. OF WHICH TO PETROCHEMS								
3 NET PRODUCTION	177 991	174 902	901 254	94 032	128 974	141 543	123 844	133 529
4 TRANSFERS TO REF. FEED.	432 855	617 720	1 810 955	125 409	126 640	137 853	167 538	188 856
5 IMPORTS	2 116		32 073	10 726	16 441		1 662	795
6 EXPORTS	1 538		15 872			3 991	3 871	3 148
7 INTERPROVINCIAL -IN-	24 063	21 605	120 660	11 596	12 937	8 003	3 349	6 827
8 INTERPROVINCIAL -OUT-	24 063	21 605	120 660	11 596	12 937	8 003	3 349	6 827
9 CLOSING INVENTORY	60 595	25 953	36 457	91 464	132 088	148 223	150 751	168 830
10 REC. FROM NON-REP. COS.	444 795	617 331	1 859 181	131 347	127 576	141 385	166 335	190 131
11 REC. FROM REP. COS.	927		2 312		67			
12 TO REPORTING COS.	796		2 492					
13 LOSSES & ADJUSTMENTS	763	2 380	4 381	512	3 377	- 371	346	947
14 OWN CONSUMPTION	21 635	31 645	96 040	9 190	13 878	14 748	10 309	6 551
15 DOMESTIC SALES	189 823	150 992	912 799	70 125	88 539	110 572	107 249	106 874
16 TOTAL EXPORT(N.E.B.145)	696 799		1 050 464R	96 322R	117 716R	139 627R		
PETRO-CHEM FEEDSTOCKS								
1 PRODUCTION	1 454 814	1 418 380	5 347 955	470 733	491 444	447 797	424 220	457 962
2 INTERPRODUCT TRANSFERS	-54 875	- 101 357	- 269 647	-10 324	-22 787	-15 829	31 810	-36 962
A. OF WHICH ENERGY BACKFLOWS								
3 NET PRODUCTION	1 399 939	1 317 023	5 078 308	460 409	468 657	431 968	456 030	421 000
4 TRANSFERS TO REF. FEED.	369 522	190 239	1 132 976	140 619	131 379	137 571	89 726	32 171
5 IMPORTS	4 528	13 705	61 013	3 700	20 022	18 706		24
6 EXPORTS	153 644	181 499	668 128	72 232	70 953	59 372	32 897	41 830
7 INTERPROVINCIAL -IN-	1 779	19 791	42 380	1 407	1 466	610	535	843
8 INTERPROVINCIAL -OUT-	1 779	19 791	42 380	1 407	1 466	610	535	843
9 CLOSING INVENTORY	272 699	204 470	206 242	221 454	205 106	192 248	183 467	215 216
10 REC. FROM NON-REP. COS.	8 961	19 122	76 735	4 094	10 630	283	5 757	4 303
11 REC. FROM REP. COS.	394 744	310 743	1 193 485	122 373	113 366	80 347	75 943	67 615
12 TO REPORTING COS.	317 423	314 793	1 115 402	114 771	107 688	69 658	66 296	76 505
13 LOSSES & ADJUSTMENTS	4 357	-72	-7 494	-1 249	-5 083	151	- 848	95
14 OWN CONSUMPTION	34		4 241	93	17	- 240	246	4 020
15 DOMESTIC SALES	946 746	975 906	3 546 299	315 355	324 069	277 650	358 194	306 572
NAPHTHA SPECIALTIES								
1 PRODUCTION	90 680	94 689	363 297	23 964	33 862	33 701	35 923	29 634
2 INTERPRODUCT TRANSFERS	3 773	5 249	4 557	- 940	2 032	-6 911	595	1 860
3 NET PRODUCTION	94 453	99 938	367 854	23 024	35 894	26 790	36 518	31 494
4 TRANSFERS TO REF. FEED.								
5 IMPORTS	2 445	1 293	7 339	679	784	859	177	1 106
6 EXPORTS	19 886	27 795	109 179	9 419	6 620	12 215	10 412	18 358
7 INTERPROVINCIAL -IN-	13 904	6 193	40 076	2 159	4 169	2 715	1 894	3 150
8 INTERPROVINCIAL -OUT-	13 904	6 193	40 076	2 159	4 169	2 715	1 894	3 150
9 CLOSING INVENTORY	116 751	90 009	79 171	102 886	103 519	90 543	92 686	79 634
10 REC. FROM NON-REP. COS.	478	2 906	3 911	235	68	834	805	372
11 REC. FROM REP. COS.	600	1 029	4 474	833	220	1 138	456	212
12 TO REPORTING COS.	1 934	1 656	9 282	1 097	700	1 352	1 300	586
13 LOSSES & ADJUSTMENTS	2 729	784	1 185	- 205	- 454	- 206	-1 561	173
14 OWN CONSUMPTION	134	3	713	78	27	7	457	6
15 DOMESTIC SALES	54 530	64 090	282 036	28 247	29 440	29 229	25 205	27 113

TABLEAU 1. APPROVISIONNEMENT ET UTILISATION, PRODUITS PETROLIERS, CANADA, MARS 1992

SEP. 1991	OCT. 1991	NOV. 1991	DEC. 1991	JAN. 1992	FEB. 1992	MAR. 1992	MAR. 1991	METRES CUBES		
SEP. 1991	OCT. 1991	NOV. 1991	DEC. 1991	JAN. 1992	FEV. 1992	MARS 1992	MARS 1991			
								PROPANE & MEL DE PROPANE		
111 441	117 379	118 295	128 221	134 436	128 016	134 443	115 971	PRODUCTION	1	
14 244	-3 322	-42 538	-3 274	-7 677	-33 268	-8 606	-18 843	ECHANGES INTER-PRODUITS	2	
								PORTION POUR PETROCHIM. A.		
125 685	113 957	75 757	124 947	126 759	94 748	125 837	97 128	PRODUCTION NETTE	3	
								RETOUR POUR ALIMANT.	4	
561	262	793	240	359	384	413	944	IMPORTATIONS	5	
3 857	3 567	31 298	3 005	2 770	26 146	7 662	1 709	EXPORTATIONS	6	
3 857	3 567	31 298	3 005	2 770	26 146	7 662	1 709	ENTREES INTER-PROVINCES	7	
								SORTIES INTER-PROVINCES	8	
140 270	157 138	131 106	127 878	131 761	85 235	89 522	78 374	INVENTAIRE DE FERMETURE	9	
4 513	43 831	51 784	19 835	28 588	49 389	65 221	40 867	ARRIV. SOC. NON-DECLAR.	10	
4 405	5 588	4 189	5 857	4 245	3 296	3 757	5 996	ARRIV. DES SOC. DECLAR.	11	
4 402	4 554	3 560	5 798	3 435	3 514	4 104	5 618	EXPED. AUX SOC. DECLAR.	12	
660		163	11 124	1 688	804	8 136	-3 473	PERTES & RECTIFICATIONS	13	
34	513	361	877	654	71	95	3 059	AUTO CONSUMMATION	14	
95 552	95 238	91 228	101 669	106 607	130 228	109 274	97 453	VENTES INTERIEURES	15	
								295 415	TOTAL EXPORT(O.N.E.145)	16
								BUTANE ET MEL DE BUTANE		
139 860	144 974	160 244	193 329	162 896	177 130	151 610	146 327	PRODUCTION	1	
-62 955	-75 575	-231 954	-166 582	-130 202	-103 531	-83 001	-79 245	ECHANGES INTER-PRODUITS	2	
								PORTION POUR PETROCHIM. A.		
76 905	69 399	-71 710	26 747	32 694	73 599	68 609	67 082	PRODUCTION NETTE	3	
								RETOUR POUR ALIMANT.	4	
136 677	165 222	162 328	167 577	211 676	200 988	205 056	146 828	IMPORTATIONS	5	
333							123	EXPORTATIONS	6	
155	872	297						ENTREES INTER-PROVINCES	7	
9 023	10 721	23 632	10 509	469	15 462	5 674	10 158	SORTIES INTER-PROVINCES	8	
9 023	10 721	23 632	10 509	469	15 462	5 674	10 158			
167 279	160 176	59 689	36 457	39 598	66 293	25 953	60 595	INVENTAIRE DE FERMETURE	9	
140 826	159 093	189 014	168 679	236 313	207 340	173 678	150 923	ARRIV. SOC. NON-DECLAR.	10	
772		546					131	ARRIV. DES SOC. DECLAR.	11	
772	116	808						EXPED. AUX SOC. DECLAR.	12	
-132	60	-217	-904	-1 044	-5 550	8 974	313	PERTES & RECTIFICATIONS	13	
515	8 729	4 940	5 545	8 870	7 443	15 332	7 183	AUTO CONSUMMATION	14	
82 400	60 596	50 181	46 440	46 364	51 363	53 265	67 934	VENTES INTERIEURES	15	
								147 571	TOTAL EXPORT(D.N.E.145)	16
								CHARGES PETROCHIMIQUES		
228 944	430 193	440 731	501 117	503 851	462 701	451 828	474 539	PRODUCTION	1	
-74 569	-38 771	-15 654	-31 686	-27 632	-46 941	-26 784	-6 191	ECHANGES INTER-PRODUITS	2	
								DONT LE RENVOI DES		
								PRODUITS ENERGETIQUES	A.	
154 375	391 422	425 077	469 431	476 219	415 760	425 044	468 348	PRODUCTION NETTE	3	
								RETOUR POUR ALIMANT.	4	
4 501	69 310	60 828	97 349	68 883	64 118	57 238	122 872	IMPORTATIONS	5	
3 864	4 621	2 964	2 584	741	3 118	9 846	430	EXPORTATIONS	6	
43 138	45 207	66 862	81 993	55 545	39 503	86 451	45 547	ENTREES INTER-PROVINCES	7	
9 958	8 975	8 015	8 792	5 510	4 186	10 095	624	SORTIES INTER-PROVINCES	8	
9 958	8 975	8 015	8 792	5 510	4 186	10 095	624			
184 853	185 084	195 323	206 242	223 234	238 106	204 470	272 699	INVENTAIRE DE FERMETURE	9	
5 306	7 473	7 357	22 571	3 947	11 118	4 057	4 603	ARRIV. SOC. NON-DECLAR.	10	
45 501	95 326	95 159	103 111	130 664	100 624	79 455	128 791	ARRIV. DES SOC. DECLAR.	11	
64 859	93 591	90 007	106 604	133 709	100 208	80 876	102 559	EXPED. AUX SOC. DECLAR.	12	
-6 385	1 434	25	9	-138	44	22	81	PERTES & RECTIFICATIONS	13	
		44	27				34	AUTO CONSUMMATION	14	
133 296	289 069	294 552	300 796	336 580	311 875	327 451	334 688	VENTES INTERIEURES	15	
								PROD SPECIAUX BASE/NAPM		
28 899	36 433	25 837	24 364	27 815	26 706	40 168	34 218	PRODUCTION	1	
2 352	3 459	1 743	-3 406	1 157	4 840	-748	968	ECHANGES INTER-PRODUITS	2	
31 251	39 892	27 580	20 958	28 972	31 546	39 420	35 186	PRODUCTION NETTE	3	
								RETOUR POUR ALIMANT.	4	
343	341	326	279	546	313	434	908	IMPORTATIONS	5	
8 906	8 112	8 534	6 717	6 320	9 040	12 435	6 621	EXPORTATIONS	6	
1 598	2 862	3 161	4 464	1 782	2 221	2 190	2 101	ENTREES INTER-PROVINCES	7	
1 598	2 862	3 161	4 464	1 782	2 221	2 190	2 101	SORTIES INTER-PROVINCES	8	
77 912	85 884	84 730	79 171	82 078	84 423	90 009	116 751	INVENTAIRE DE FERMETURE	9	
106	153	776	84	790	312	1 804	218	ARRIV. SOC. NON-DECLAR.	10	
346	300	219	150	432	289	308	34	ARRIV. DES SOC. DECLAR.	11	
742	556	751	264	466	635	555	694	EXPED. AUX SOC. DECLAR.	12	
170	5	326	208	150	380	254	449	PERTES & RECTIFICATIONS	13	
84	-81	1		2		1	17	AUTO CONSUMMATION	14	
23 866	24 122	20 443	19 841	20 895	20 060	23 135	19 298	VENTES INTERIEURES	15	

TABLE 1. SUPPLY AND DISPOSITION OF PETROLEUM PRODUCTS, CANADA, MARCH 1992

CUBIC METRES	CUM. 1991	CUM. 1992	YEAR 1991	APR. 1991	MAY 1991	JUNE 1991	JULY 1991	AUG. 1991
	CUM. 1991	CUM. 1992	ANN. 1991	AVR. 1991	MAI 1991	JUIN 1991	JUI. 1991	AOUT 1991
AVIATION GASOLINE								
1 PRODUCTION	21 603	54 308	122 319	7 042	11 803	17 065	17 165	15 337
2 INTERPRODUCT TRANSFERS	- 852	-25 420	-1 664	- 379	56	-31	- 193	51
3 NET PRODUCTION	20 751	28 888	120 655	6 663	11 859	17 034	16 972	15 388
4 TRANSFERS TO REF. FEED.	8	28	59	2	7	11	8	8
5 IMPORTS	1 956	1 085	13 614	402	2 185	836	4 325	1 467
6 EXPORTS	1 504	1 364	8 242	619	1 152	2 396	896	446
7 INTERPROVINCIAL -IN-	11 986	43 134	109 747	5 450	12 421	20 034	18 868	12 466
8 INTERPROVINCIAL -OUT-	11 986	43 134	109 747	5 450	12 421	20 034	18 868	12 466
9 CLOSING INVENTORY	46 441	44 721	41 198	42 894	40 897	43 917	43 320	42 490
10 REC. FROM NON-REP. COS.	12 022	11 402	70 680	7 594	5 843	6 393	10 101	10 700
11 REC. FROM REP. COS.	11 671	16 502	69 058	7 755	6 544	5 923	10 461	9 594
12 TO REPORTING COS.								
13 LOSSES & ADJUSTMENTS	-4 121	4 243	- 701	1 436	547	-2 759	347	3 546
14 OWN CONSUMPTION	2	3	41	1		3	29	
15 DOMESTIC SALES	16 835	15 712	124 663	8 393	13 634	15 669	20 254	14 791
MOTOR GASOLINE								
1 PRODUCTION	8 261 559	9 000 475	34 900 660	2 710 348	2 786 842	3 047 923	3 309 185	3 115 925
2 INTERPRODUCT TRANSFERS	400 650	508 320	1 613 119	111 965	100 480	72 191	70 701	65 043
3 NET PRODUCTION	8 662 209	9 508 795	36 513 779	2 822 313	2 887 322	3 120 114	3 379 886	3 180 968
4 TRANSFERS TO REF. FEED.	157	142	11 880	98	104	153	96	117
5 IMPORTS	114 858	37 209	644 245	12 800	13 300	204 846	93 496	19 532
6 EXPORTS	1 217 686	1 080 988	4 663 110R	409 663	491 508	374 078	338 173	393 643R
7 INTERPROVINCIAL -IN-	1 488 551	1 591 976	6 824 138R	389 937	508 377	582 834	647 154	626 914R
8 INTERPROVINCIAL -OUT-	1 488 551	1 591 976	6 824 138R	389 937	508 377	582 834	647 154	626 914R
9 CLOSING INVENTORY	4 045 179	3 890 538	3 287 637	3 710 133	3 254 677	3 369 693	3 354 323	3 101 270
10 REC. FROM NON-REP. COS.	3 980 791	3 591 255	17 573 084R	1 340 761	1 695 380	1 563 989	1 670 143	1 738 963R
11 REC. FROM REP. COS.	3 955 749	3 654 735	17 620 133R	1 355 605	1 608 645	1 604 612	1 684 479	1 711 185R
12 TO REPORTING COS.								
13 LOSSES & ADJUSTMENTS	-16 073	149 747	22 561R	15 564	17 039	13 260	-4 500	27 192R
14 OWN CONSUMPTION	939	770	7 930	703	3 360	286	137	196
15 DOMESTIC SALES	7 259 985	7 647 976	32 823 621R	2 729 287	2 930 802	2 781 544	3 140 510	3 060 183R
SALES BY GRADE:								
16 PREMIUM	1 067 634	1 217 588	5 051 621R	417 010	435 509	406 516	484 840	486 561R
17 MID GRADE	421 290	498 715	2 091 797	185 593	185 992	171 361	208 685	204 467
18 REGULAR NO-LEAD	5 763 276	5 931 173	25 664 002R	2 126 557	2 309 310	2 201 938	2 445 332	2 364 217R
19 REGULAR LEADED	7 785	500	16 201R	127	-9	1 729	1 653	4 938
20 RETAIL SALES OF HOGAS	6 355 012	6 708 765	28 682 889R	2 389 633	2 565 269	2 437 752	2 746 087	2 658 373R
AV-TURBO FUEL KERO TYPE								
1 PRODUCTION	971 455	887 083	3 825 912	290 667	243 094	324 080	342 824	430 452
2 INTERPRODUCT TRANSFERS	-13 127	60 002	-67 071	-9 374	27 365	-14 135	-20 306	-29 498
3 NET PRODUCTION	958 328	947 085	3 758 841	281 293	270 459	309 945	322 518	400 954
4 TRANSFERS TO REF. FEED.		12	62	9		20	6	9
5 IMPORTS	72 774	45 391	385 435	9 000	27 672	19 400	33 500	83 200
6 EXPORTS	147 062	48 201	346 837	31 535	16 729	9 173	12 035	33 466
7 INTERPROVINCIAL -IN-	216 952	160 425	782 127	40 611	34 240	44 530	54 229	71 865
8 INTERPROVINCIAL -OUT-	216 952	160 425	782 127	40 611	34 240	44 530	54 229	71 865
9 CLOSING INVENTORY	482 288	460 822	441 273	432 535	409 493	415 914	376 006	438 423
10 REC. FROM NON-REP. COS.	311 473	237 688	1 283 930	108 638	93 603	90 004	98 484	123 509
11 REC. FROM REP. COS.	289 681	235 547	1 262 615	104 744	94 791	112 592	112 433	109 527
12 TO REPORTING COS.								
13 LOSSES & ADJUSTMENTS	13 874	19 357	-19 927	1 412	-2 460	-14 939	10 713	1 534
14 OWN CONSUMPTION	494	25	616	17	28	4	13	11
15 DOMESTIC SALES	918 569	987 473	3 906 123	310 967	305 688	306 078	359 210	400 699
AV-TURBO FUEL NAPH TYPE								
1 PRODUCTION	172 445	213 091	898 235	93 579	70 479	57 656	86 553	108 008
2 INTERPRODUCT TRANSFERS	-19 629	16 076	- 111 256	-47	-21 702	- 247	- 408	-25 867
3 NET PRODUCTION	152 816	229 167	786 979	93 532	48 777	57 409	86 145	82 141
4 TRANSFERS TO REF. FEED.	41	7	166	17	8	58	1	21
5 IMPORTS	37 978	66 949	197 012	12 083	16 547	15 104	15 231	16 179
6 EXPORTS	90 139	106 135	344 756	18 633	21 098	25 296	30 518	27 247
7 INTERPROVINCIAL -IN-	90 139	106 135	344 756	18 633	21 098	25 296	30 518	27 247
8 INTERPROVINCIAL -OUT-								
9 CLOSING INVENTORY	187 140	193 260	187 013	201 923	185 400	177 826	181 458	187 407
10 REC. FROM NON-REP. COS.	27 599	13 589	101 795	8 236	7 058	7 819	6 944	12 096
11 REC. FROM REP. COS.	27 241	14 499	104 550	13 232	5 311	9 016	12 933	12 675
12 TO REPORTING COS.								
13 LOSSES & ADJUSTMENTS	9 871	22 356	19 381	9 115	-1 978	-3 260	2 093	2 589
14 OWN CONSUMPTION	138	1	187	9	38	1		
15 DOMESTIC SALES	121 191	132 697	583 650	52 529	52 432	51 883	59 199	56 824

TABLEAU 1. APPROVISIONNEMENT ET UTILISATION, PRODUITS PETROLIERS, CANADA, MARS 1992

SEP. 1991	OCT. 1991	NOV. 1991	DEC. 1991	JAN. 1992	FEB. 1992	MAR. 1992	MAR. 1991		
SEP. 1991	OCT. 1991	NOV. 1991	DEC. 1991	JAN. 1992	FEV. 1992	MARS 1992	MARS 1991	METRES CUBES	
ESSENCE D'AVIATION									
16 292	3 120	5 936	6 956	5 570	41 014	7 724	3 229	PRODUCTION	1
- 122	- 105	- 33	- 56	2 884	- 3 471	- 24 833	- 599	ECHANGES INTER-PRODUITS	2
16 170	3 015	5 903	6 900	8 454	37 543	- 17 109	2 630	PRODUCTION NETTE	3
6	2	5	2	1	23	4	2	RETOUR POUR ALIMENT.	4
1 398	358	323	364	243	203	639	1 852	IMPORTATIONS	5
311	428	155	335	442	437	485	564	EXPORTATIONS	6
11 331	6 780	7 461	2 950	3 951	9 999	29 184	3 325	ENTREES INTER-PROVINCES	7
11 331	6 780	7 461	2 950	3 951	9 999	29 184	3 325	SORTIES INTER-PROVINCES	8
42 988	36 477	36 386	41 198	40 065	66 747	44 721	46 441	INVENTAIRE DE FERMETURE	9
5 900	4 507	5 222	2 398	5 761	2 051	3 590	4 250	ARRIV. SOC. NON-DECLAR.	10
5 706	4 364	4 998	2 042	5 696	7 012	3 794	3 753	ARRIV. DES SOC. DECLAR.	11
								EXPED. AUX SOC. DECLAR.	12
1 058	670	770	- 2 195	4 872	363	- 992	- 1 494	PERTES & RECTIFICATIONS	13
2	4				3			AUTO CONSOMMATION	14
15 887	8 923	5 611	4 666	4 580	5 277	5 855	7 191	VENTES INTERIEURES	15
ESSENCE POUR MOTEURS									
3 087 205	2 966 464	2 765 428	2 849 781	3 028 166	2 839 955	3 132 354	2 912 959	PRODUCTION	1
131 599	108 724	259 827	291 939	173 115	121 934	213 271	154 209	ECHANGES INTER-PRODUITS	2
3 218 804	3 075 188	3 025 255	3 141 720	3 201 281	2 961 889	3 345 625	3 067 168	PRODUCTION NETTE	3
92	10 923	81	59	60	28	54	32	RETOUR POUR ALIMENT.	4
133 051	18 552	6 068	27 742	11 366	7 876	17 967	13 948	IMPORTATIONS	5
438 705R	307 734R	330 978R	360 942R	255 737	426 483	398 768	493 787	EXPORTATIONS	6
655 047	531 045	728 740	665 539	544 610R	530 766R	516 600	423 500	ENTREES INTER-PROVINCES	7
655 047	531 045	728 740	665 539	544 610R	530 766R	516 600	423 500	SORTIES INTER-PROVINCES	8
3 321 056	3 286 613	3 294 765	3 287 637	3 557 628	3 654 311	3 890 538	4 045 179	INVENTAIRE DE FERMETURE	9
1 318 533R	1 443 798R	1 449 646R	1 371 080R	1 220 123	1 148 696	1 222 436	1 167 247	ARRIV. SOC. NON-DECLAR.	10
1 307 358R	1 439 988	1 526 197	1 426 315R	1 277 023	1 146 528	1 231 184	1 225 512	ARRIV. DES SOC. DECLAR.	11
								EXPED. AUX SOC. DECLAR.	12
- 59 784R	- 8 140	7 600	30 403	70 362	32 375	47 010	32 572	PERTES & RECTIFICATIONS	13
859	213	1 040	197	238	266	266	453	AUTO CONSOMMATION	14
2 763 372R	2 821 263R	2 606 921R	2 729 754R	2 559 359	2 416 098	2 672 519	2 427 297	VENTES INTERIEURES	15
432 326R	446 216R	419 289R	455 720R	417 482	385 730	414 376	359 951	VENTES PAR CATEGORIE:	
181 779	182 805	167 967	181 858	169 173	156 077	173 465	163 065	SUPER	16
2 149 267R	2 192 264R	2 019 665R	2 092 176R	1 972 604	1 874 091	2 084 478	1 903 657	INTERMEDIAIRE	17
	- 22R			100	200	200	624	ORDINAIRE SANS PLOMB	18
2 403 201R	2 460 703R	2 277 733R	2 389 126R	2 243 952	2 121 333	2 343 480	2 122 298	ORDINAIRE AVEC PLOMB	19
								VENTES NETTES AU DETAIL	20
CARBUREACTEUR-TYPE KERO									
373 686	292 577	267 504	289 573	302 355	272 190	312 538	293 951	PRODUCTION	1
7 312	- 6 759	- 14 058	5 509	- 19 178	59 727	19 453	18 810	ECHANGES INTER-PRODUITS	2
380 998	285 818	253 446	295 082	283 177	331 917	331 991	312 761	PRODUCTION NETTE	3
3	12	3	3	3	8	1	5	RETOUR POUR ALIMENT.	4
57 773	48 250	9 600	24 266	12 968	11 920	20 503	34 532	IMPORTATIONS	5
47 515	11 125	13 369	24 828	6 653	32 084	9 464	81 155	EXPORTATIONS	6
110 256	67 033	84 676	57 735	37 802	58 197	64 426	66 250	ENTREES INTER-PROVINCES	7
110 256	67 033	84 676	57 735	37 802	58 197	64 426	66 250	SORTIES INTER-PROVINCES	8
476 526	486 595	459 017	441 273	429 241	429 991	460 822	482 288	INVENTAIRE DE FERMETURE	9
139 829	114 849	121 322	82 219	92 740	57 372	87 576	109 674	ARRIV. SOC. NON-DECLAR.	10
127 056	111 029	122 833	77 929	100 104	53 902	81 541	101 889	ARRIV. DES SOC. DECLAR.	11
								EXPED. AUX SOC. DECLAR.	12
- 3 395	- 29 169	- 14 484	16 987	11 209	8 149	- 1	3 951	PERTES & RECTIFICATIONS	13
4	26		19	15	7	3	16	AUTO CONSOMMATION	14
369 314	345 837	290 216	299 545	282 933	306 309	318 231	292 107	VENTES INTERIEURES	15
CARBUREACTEUR-TYPE NAPHT									
92 038	79 839	77 888	59 750	68 704	54 890	89 497	67 059	PRODUCTION	1
- 15 244	- 24 084	- 11 497	7 469	- 1 716	8 646	9 146	- 12 581	ECHANGES INTER-PRODUITS	2
76 794	55 755	66 391	67 219	66 988	63 536	98 643	54 478	PRODUCTION NETTE	3
12	3	1	4	3	2	2	18	RETOUR POUR ALIMENT.	4
11 351	26 334	21 191	25 014	20 493	22 898	23 558	11 990	IMPORTATIONS	5
26 359	33 292	53 572	18 602	36 360	34 566	35 209	27 127	EXPORTATIONS	6
26 359	33 292	53 572	18 602	36 360	34 566	35 209	27 127	ENTREES INTER-PROVINCES	7
								SORTIES INTER-PROVINCES	8
200 400	173 401	176 819	187 013	175 230	170 104	193 260	187 140	INVENTAIRE DE FERMETURE	9
13 364	5 712	8 980	3 987	2 990	5 234	5 365	11 538	ARRIV. SOC. NON-DECLAR.	10
11 446	5 777	3 632	3 287	3 652	5 317	5 530	9 815	ARRIV. DES SOC. DECLAR.	11
								EXPED. AUX SOC. DECLAR.	12
- 1 117	- 2 741	3 814	995	14 245	6 464	1 647	5 484	PERTES & RECTIFICATIONS	13
			1	1				AUTO CONSOMMATION	14
55 473	59 093	43 315	31 711	43 367	39 215	50 115	40 230	VENTES INTERIEURES	15

TABLE 1. SUPPLY AND DISPOSITION OF PETROLEUM PRODUCTS, CANADA, MARCH 1992

CUBIC METRES	CUM. 1991	CUM. 1992	YEAR 1991	APR. 1991	MAY 1991	JUNE 1991	JULY 1991	AUG. 1991
	CUM. 1991	CUM. 1992	ANN. 1991	AVR. 1991	MAY 1991	JUN 1991	JUL. 1991	AUG 1991
STOVE OIL KEROSENE								
1 PRODUCTION	695 505	887 733	2 574 124	102 891	145 593	127 143	204 437	153 155
2 INTERPRODUCT TRANSFERS	- 686 663	- 980 726	-2 018 845R	-52 892	-88 697	-77 345	-92 623	-25 178
3 NET PRODUCTION	8 842	-92 993	555 279R	49 999	56 896	49 798	111 814	127 977
4 TRANSFERS TO REF. FEED.	169	40	263	4		41		15
5 IMPORTS	42 360	4 018	340 377	1 300	1 800	1 700	74 255	8 497
6 EXPORTS	25 632	32 078	71 827R	1 690	2 152	373	1 452	2 697
7 INTERPROVINCIAL -IN-	132 989	308 799	579 733	11 070	19 393	16 650	32 436	50 259
8 INTERPROVINCIAL -OUT-	132 989	308 799	579 733	11 070	19 393	16 650	32 436	50 259
9 CLOSING INVENTORY	326 392	315 434	647 777	322 832	350 632	368 715	520 968	598 193
10 REC. FROM NON-REP. COS.								
11 REC. FROM REP. COS.	369 969	417 235	1 164 636R	48 457	52 482	37 031	105 927	69 990
12 TO REPORTING COS.	337 216	397 113	1 164 362	65 179	54 211	52 169	69 193	113 054
13 LOSSES & ADJUSTMENTS	-52 491	- 587	-45 808	1 344	2 317	- 544	28 365	-31 056
14 OWN CONSUMPTION	174	144	489	70	36	33	31	7
15 DOMESTIC SALES	215 163	231 815	652 466R	35 029	24 662	18 374	40 700	44 522
DIESEL FUEL OIL								
1 PRODUCTION	4 222 774	3 826 748	17 740 970	1 361 589	1 522 770	1 377 070	1 575 007	1 740 265
2 INTERPRODUCT TRANSFERS	- 382 047	- 141 008	607 845R	-37 942	76 582	153 575	129 320	95 569
3 NET PRODUCTION	3 840 727	3 685 740	18 348 815R	1 323 647	1 599 352	1 530 645	1 704 327	1 835 834
4 TRANSFERS TO REF. FEED.	6 439	4 636	28 872	3 166	313	3 136	3 048	4 665
5 IMPORTS	8 700	16 900	71 147		16 900	6 000		32 324
6 EXPORTS	687 029	680 516	2 816 414R	328 039	266 539	166 469	180 584	208 812
7 INTERPROVINCIAL -IN-	1 064 226	1 201 600	4 218 611R	258 237	377 335	357 669	318 049	318 049
8 INTERPROVINCIAL -OUT-	1 064 226	1 201 600	4 218 611R	258 237	377 335	357 669	318 049	351 438R
9 CLOSING INVENTORY	2 197 308	1 653 849	2 165 603	2 019 266	1 925 644	1 933 084	2 045 310	2 148 835
10 REC. FROM NON-REP. COS.								
11 REC. FROM REP. COS.	1 840 531	1 585 448	7 670 634	571 994	776 263	634 176	597 889	643 749
12 TO REPORTING COS.	1 913 210	1 697 750	7 715 441R	563 762	710 269	664 067	568 794	678 195
13 LOSSES & ADJUSTMENTS	-65 791	59 861	- 109 826R	-7 087	12 973	-21 748	-20 349	7 090
14 OWN CONSUMPTION	5 204	4 567	20 492	2 071	3 899	1 474	1 101	950
15 DOMESTIC SALES	3 354 897	3 352 512	15 861 938R	1 183 732	1 492 144	1 349 983	1 456 812	1 508 670
LIGHT FUEL OIL (02 & 3)								
1 PRODUCTION	2 099 595	2 176 977	7 782 245	459 472	526 732	534 371	541 782	529 113
2 INTERPRODUCT TRANSFERS	830 677	802 957	767 045	34 665	-38 054	-92 798	-79 836	-64 382
3 NET PRODUCTION	2 930 272	2 979 934	8 549 290	494 137	488 678	441 573	461 946	464 731
4 TRANSFERS TO REF. FEED.	53	146	323	12	35	23	24	20
5 IMPORTS	63 194	11 168	329 295		500			95 644
6 EXPORTS	754 803	693 892	3 128 935R	206 359	199 405	234 947	177 951	341 424R
7 INTERPROVINCIAL -IN-	358 050	510 372	1 694 626R	44 020	140 997	110 759	151 941	165 300
8 INTERPROVINCIAL -OUT-	358 050	510 372	1 694 626R	44 020	140 997	110 759	151 941	165 300
9 CLOSING INVENTORY	939 520	685 731	1 151 180	758 774	756 104	791 803	966 048	1 010 564
10 REC. FROM NON-REP. COS.								
11 REC. FROM REP. COS.	1 258 353	1 231 183	3 208 745R	280 550	176 033	112 024	164 434	123 031R
12 TO REPORTING COS.	1 342 559	1 245 122	3 219 596	237 614	149 194	111 056	114 783	137 572
13 LOSSES & ADJUSTMENTS	39 601	90 936	96 233R	-2 885	6 347	2 372	293	1 717R
14 OWN CONSUMPTION	3 270	726	5 746	311	1 507	151	57	92
15 DOMESTIC SALES	2 429 132	2 656 912	5 742 436R	514 022	311 393	169 349	159 027	158 065R
HEAVY FUEL OIL (04,5 & 6)								
1 PRODUCTION	1 898 806	1 993 993	7 961 655	576 857	601 076	629 614	726 853	683 528
2 INTERPRODUCT TRANSFERS	118 181	69 313	636 511	44 686	50 525	95 126	-18 737	18 124
3 NET PRODUCTION	2 016 987	2 063 306	8 598 166	621 543	651 601	724 740	708 116	701 652
4 TRANSFERS TO REF. FEED.		4 023	13 278					
5 IMPORTS	744 513	943 269	2 905 899	299 660	360 980	132 071	303 378	159 500
6 EXPORTS	496 990	440 861	2 408 211R	217 767	187 525	169 189	196 923	264 192R
7 INTERPROVINCIAL -IN-	172 337	174 112	1 410 238	65 987	159 131	81 065	143 733	52 811
8 INTERPROVINCIAL -OUT-	172 337	174 112	1 410 238	65 987	159 131	81 065	143 733	52 811
9 CLOSING INVENTORY	816 755	708 856	821 610	748 136	826 705	866 345	872 229	773 795
10 REC. FROM NON-REP. COS.								
11 REC. FROM REP. COS.	306 770	285 226	1 174 532R	88 923	158 928	113 427	46 295	73 285R
12 TO REPORTING COS.	325 261	260 795	1 203 797R	78 378	122 671	112 837	59 526	81 872R
13 LOSSES & ADJUSTMENTS	16 496	36	20 732	-6 882	-6 308	-3 376	-2 904	788
14 OWN CONSUMPTION	310 389	284 176	1 018 680	80 292	76 590	65 526	77 705	74 255
15 DOMESTIC SALES	1 905 622	2 414 664	7 995 532R	709 190	712 462	586 422	720 655	611 764R

TABLEAU 1. APPROVISIONNEMENT ET UTILISATION, PRODUITS PETROLIERS, CANADA, MARS 1992

SEP. 1991	OCT. 1991	NOV. 1991	DEC. 1991	JAN. 1992	FEB. 1992	MAR. 1992	MAR. 1991	METRES CUBES
SEP. 1991	OCT. 1991	NOV. 1991	DEC. 1991	JAN. 1992	FEV. 1992	MARS 1992	MARS 1991	
								MAZOUT POUR POELES
237 024	276 857	284 430	347 089	303 869	421 359	162 505	187 403	PRODUCTION 1
- 163 541	- 275 625	- 318 914R	- 237 567	- 389 612	- 338 645	- 252 469	- 195 763	ECHANGES INTER-PRODUITS 2
73 683	1 232	-34 484R	109 522	-85 743	82 714	-89 964	-8 360	PRODUCTION NETTE 3
	24	3	5	5	31	4	169	RETOUR POUR ALIMENT. 4
1 400	127 206	81 859		318	400	3 300	918	IMPORTATIONS 5
2 836	4 441	5 319	25 235R	11 741	12 743	7 594	5 019	EXPORTATIONS 6
47 050	59 588	126 314	83 984	74 919	138 427	95 453	21 137	ENTREES INTER-PROVINCES 7
47 050	59 588	126 314	83 984	74 919	138 427	95 453	21 137	SORTIES INTER-PROVINCES 8
626 377	628 688	614 531	647 777	472 282	460 722	315 434	326 392	INVENTAIRE DE FERMETURE 9
62 080	112 582	164 801	141 317R	192 539	127 015	97 681	64 343	ARRIV. SOC. NON-DECLAR. 10
59 388	145 298	164 914	103 740	180 918	134 535	81 660	62 070	ARRIV. DES SOC. DECLAR. 11
	18 530	-20 837	6 947	1 514	1 872	-3 973	-16 180	PERTES & RECTIFICATIONS 13
	29	41	50	18	47	40	39	AUTO CONSUMMATION 14
45 117	70 367	76 884R	81 648	88 374	72 461	70 980	55 054	VENTES INTERIEURES 15
								CARBURANT DIESEL
1 484 898	1 443 614	1 568 691	1 444 292	1 343 250	1 188 362	1 295 136	1 416 614	PRODUCTION 1
77 504	228 020	263 122R	4 142	-70 769	16 511	-86 750	-92 215	ECHANGES INTER-PRODUITS 2
1 562 482	1 671 634	1 831 813R	1 448 434	1 272 481	1 204 873	1 208 386	1 324 399	PRODUCTION NETTE 3
	2	2 744	2 898	1 943	2 103	590	1 730	RETOUR POUR ALIMENT. 4
2 461		700	8	9 000	3 400	4 500	8 700	IMPORTATIONS 5
6 515		224 620R	346 234R	166 321	274 627	239 568	288 200	EXPORTATIONS 6
242 560R	165 528R	441 763	372 422	399 519	378 318	423 763	318 653	ENTREES INTER-PROVINCES 7
345 159	332 313	441 763	372 422	399 519	378 318	423 763	318 653	SORTIES INTER-PROVINCES 8
345 159	332 313	441 763	372 422	399 519	378 318	423 763	318 653	
2 032 875	2 014 967	2 271 626	2 165 603	2 094 278	1 880 198	1 653 849	2 197 308	INVENTAIRE DE FERMETURE 9
629 093	710 290	664 293	602 356	566 452	480 888	538 108	555 547	ARRIV. SOC. NON-DECLAR. 10
616 572R	700 070	710 745	589 757	625 628	508 255	563 867	573 062	ARRIV. DES SOC. DECLAR. 11
								EXPED. AUX SOC. DECLAR. 12
								PERTES & RECTIFICATIONS 13
								AUTO CONSUMMATION 14
-3 620R	-15 768	15 687	-11 213	31 319	18 849	9 693	-17 048	VENTES INTERIEURES 15
1 359	978	2 027	1 429	1 400	1 196	1 971	1 617	
1 454 638R	1 549 022R	1 284 324R	1 227 716R	1 092 647	1 098 211	1 161 654	1 101 328	
								MAZOUT LEGER (MOS 2 & 3)
602 766	943 700	759 846	784 868	811 144	624 606	741 227	657 238	PRODUCTION 1
74 595	- 110 325	3 129	209 374	366 860	224 331	211 766	195 868	ECHANGES INTER-PRODUITS 2
677 361	833 375	762 975	994 242	1 178 004	848 937	952 993	853 106	PRODUCTION NETTE 3
	79	18	53	65	40	41	18	RETOUR POUR ALIMENT. 4
39 397	900	85 444	44 216	4 500	1 380	5 288	2 500	IMPORTATIONS 5
273 418R	311 574R	253 174R	375 880R	227 082	245 889	220 921	221 015	EXPORTATIONS 6
124 734	285 599R	164 698	148 528R	268 180	114 232	127 960	85 604	ENTREES INTER-PROVINCES 7
124 734	285 599R	164 698	148 528R	268 180	114 232	127 960	85 604	SORTIES INTER-PROVINCES 8
1 150 417	1 250 268	1 327 756	1 151 180	1 107 972	844 358	685 731	939 520	INVENTAIRE DE FERMETURE 9
163 209	206 638R	342 721R	381 752	486 151	400 522	344 510	380 277	ARRIV. SOC. NON-DECLAR. 10
158 757	204 652	359 660	403 749	468 140	383 240	393 742	398 746	ARRIV. DES SOC. DECLAR. 11
								EXPED. AUX SOC. DECLAR. 12
								PERTES & RECTIFICATIONS 13
								AUTO CONSUMMATION 14
4 402R	9 655R	12 617	22 114	46 777	21 011	23 148	8 853	VENTES INTERIEURES 15
10	139	132	77	77	408	241	1 432	
303 521R	414 963R	488 051R	794 913R	969 722	863 865	823 325	681 873	
								MAZOUT LOURD (MOS 4,5 & 6)
723 571	642 710	706 459	772 181	714 653	631 978	647 362	695 720	PRODUCTION 1
-49 358	177 062	192 059	8 843	78 933	10 111	-19 731	58 749	ECHANGES INTER-PRODUITS 2
674 213	819 772	898 518	781 024	793 586	642 089	627 631	754 469	PRODUCTION NETTE 3
		12 465	813	113	2 896	1 014		RETOUR POUR ALIMENT. 4
172 569	154 100	263 760	315 368	395 997	133 500	413 772	211 964	IMPORTATIONS 5
193 713R	232 823R	190 512R	258 577R	134 992	179 871	125 998	210 380	EXPORTATIONS 6
82 116	210 217	176 551	266 290	54 038R	55 779	64 295	34 208	ENTREES INTER-PROVINCES 7
82 116	210 217	176 551	266 290	54 038R	55 779	64 295	34 208	SORTIES INTER-PROVINCES 8
820 751	768 244	948 291	821 610	836 592R	687 857R	708 856	816 755	INVENTAIRE DE FERMETURE 9
104 194R	101 805R	94 875R	86 030R	55 851	109 963R	119 412	120 983	ARRIV. SOC. NON-DECLAR. 10
101 009	131 218R	91 759	99 266R	70 784R	78 129R	111 882	110 154	ARRIV. DES SOC. DECLAR. 11
								EXPED. AUX SOC. DECLAR. 12
								PERTES & RECTIFICATIONS 13
								AUTO CONSUMMATION 14
-5 203	15 237	4 024	8 860	3 788R	-5 978R	2 226	5 652	VENTES INTERIEURES 15
67 865	77 537	82 081	106 440	92 635	98 925	92 616	108 171	
546 636R	671 369R	696 265R	835 147R	928 140R	680 444	806 080	607 891	

TABLE 1. SUPPLY AND DISPOSITION OF PETROLEUM PRODUCTS, CANADA, MARCH 1992

CUBIC METRES	CUM. 1991	CUM. 1992	YEAR 1991	APR. 1991	MAY 1991	JUNE 1991	JULY 1991	AUG. 1991
	CUM. 1991	CUM. 1992	ANN. 1991	AVR. 1991	MAI 1991	JUIN 1991	JUI. 1991	AOUT 1991
ASPHALT								
1 PRODUCTION	305 352	271 446	2 531 404	154 472	245 576	348 972	361 363	383 911
2 INTERPRODUCT TRANSFERS	-1 599	8 499	13 963	-83	715	135	- 290	17
5 IMPORTS	9 626	14 525	442 107R	31 282	49 623R	47 773R	71 893R	50 612R
6 EXPORTS	1 265	1 187	124 637	1 093	6 564	17 899	34 671	22 789
7 INTERPROVINCIAL -IN-	17 059	19 761	453 422	17 388	50 402	58 004	90 714	86 804
8 INTERPROVINCIAL -OUT-	17 059	19 761	453 422	17 388	50 402	58 004	90 714	86 804
9 CLOSING INVENTORY	401 531	486 248	372 777	465 742	522 963	544 482	485 922	477 144
10 REC. FROM NON-REP. COS.								
11 REC. FROM REP. COS.	2 718	1 173	90 451	1 310	13 302	11 317	12 568	13 241
12 TO REPORTING COS.	3 090	1 072	94 055	1 836	13 898	14 175	12 668	12 443
13 LOSSES & ADJUSTMENTS	6 909	9 492	-8 373	717	2 767	-5 694	9 115	-6 788
14 OWN CONSUMPTION			9					
15 DOMESTIC SALES	157 179	170 421	2 748 697R	119 124	228 766R	360 298R	447 640R	428 115R
COKE								
1 PRODUCTION	229 799	207 790	904 936	60 427	82 050	78 762	83 404	85 743
2 INTERPRODUCT TRANSFERS	-22		-22					
5 IMPORTS	124 200	126 400	745 500	80 200	62 900	44 000	81 300	70 000
6 EXPORTS	4 736		7 669					
7 INTERPROVINCIAL -IN-	6 774	3 934	22 473	2 723	2 628	3 008	4 263	51
8 INTERPROVINCIAL -OUT-	6 774	3 934	22 473	2 723	2 628	3 008	4 263	51
9 CLOSING INVENTORY	5 144	21 421	19 046	8 102	10 356	8 238	5 671	9 254
10 REC. FROM NON-REP. COS.								
11 REC. FROM REP. COS.								
12 TO REPORTING COS.								
13 LOSSES & ADJUSTMENTS	22 288	-7 499	52 534	-19 989	1 451	8 451	10 048	14 301
14 OWN CONSUMPTION	160 627	125 507	606 181	45 505	45 397	51 592	56 347	55 860
15 DOMESTIC SALES	164 008	213 807	967 810	112 153	95 848	64 837	100 876	81 999
LUBE OILS & GREASES								
1 PRODUCTION	284 961	243 275	981 830	70 386	67 590	62 360	60 088	77 120
2 INTERPRODUCT TRANSFERS	-8 935	50 509	-11 063	- 349	192	- 916	-1 543	850
4 TRANSFERS TO REF. FEED.	105 168	70 407	356 125	29 053	24 015	21 289	15 421	28 016
5 IMPORTS	18 228	25 795	100 689	15 516	7 526	9 307	8 244	7 497
6 EXPORTS	33 372	24 390	87 738	4 038	10 448	2 874	3 559	5 669
7 INTERPROVINCIAL -IN-	89 870	121 562	404 379	32 141	38 820	33 658	37 013	39 072
8 INTERPROVINCIAL -OUT-	89 870	121 562	404 379	32 141	38 820	33 658	37 013	39 072
9 CLOSING INVENTORY	308 513	297 530	250 914	287 169	269 154	260 495	245 840	245 307
10 REC. FROM NON-REP. COS.	32 965	30 686	151 290	12 922	15 341	13 114	17 316	15 625
11 REC. FROM REP. COS.	11 245	17 409	71 713	4 357	6 311	5 437	7 512	6 244
12 TO REPORTING COS.	8 986	17 197	55 270	3 493	4 705	3 587	3 728	6 007
13 LOSSES & ADJUSTMENTS	-10 385	2 925	-36 634	6 015	-6 042	-5 695	750	-3 570
14 OWN CONSUMPTION	1 706	1 187	7 917	483	2 362	445	647	497
15 DOMESTIC SALES	184 370	204 952	866 395	81 094	79 487	75 461	82 167	71 250
STILL GAS								
1 PRODUCTION	984 017	1 114 521	3 926 462	281 247	321 170	339 670	355 048	361 717
2 INTERPRODUCT TRANSFERS	9 551	8 708	40 505	2 009	5 678	4 702	3 139	3 469
9 CLOSING INVENTORY	13 543	645	4 423	11 555	10 294	12 082	10 416	8 068
11 REC. FROM REP. COS.								
12 TO REPORTING COS.								
13 LOSSES & ADJUSTMENTS	-5 315	-4 262	9 596	-2 696	-4 432	-3 656	28 349	-5 134
14 OWN CONSUMPTION	946 918	1 100 374	3 795 819	274 368	316 007	333 512	314 235	354 951
15 DOMESTIC SALES	46 243	30 895	164 950	13 572	16 534	12 728	17 269	17 717
OTHER PRODUCTS								
1 PRODUCTION	1 145 714	1 155 105	4 895 447	568 451	315 319	278 909	449 170	401 686
2 INTERPRODUCT TRANSFERS	98 055	85 163	-43 668	-10 967	-39 380	-70 740	44 926	55 754
4 TRANSFERS TO REF. FEED.	1 682 878	1 743 202	7 002 805	618 993	656 101	623 775	625 384	691 564
5 IMPORTS	428 703	745 754	2 554 801	182 172	194 806	263 581	309 372	262 631
6 EXPORTS	206 176	217 268	1 093 485R	78 597	84 217	81 318	112 781	111 996R
7 INTERPROVINCIAL -IN-	734 596	702 196	2 601 992	240 848	140 410	204 048	237 173	230 539
8 INTERPROVINCIAL -OUT-	734 596	702 196	2 601 992	240 848	140 410	204 048	237 173	230 539
9 CLOSING INVENTORY	1 283 209	1 771 518	1 583 529	1 407 747	1 363 019	1 204 872	1 358 755	1 297 469
10 REC. FROM NON-REP. COS.	236 118	188 875	1 073 205	97 002	196 084	116 344	73 849	78 687
11 REC. FROM REP. COS.	236 389	315 912	1 269 608	82 528	82 867	88 829	160 039	155 896
12 TO REPORTING COS.	268 802	263 041	1 094 921	56 972	67 980	111 986	106 479	153 153
13 LOSSES & ADJUSTMENTS	-23 096	8 574	-84 188	9 432	-54 528	-1 152	-3 871	1 618
14 OWN CONSUMPTION	3 571		17 903	2 888		4		
15 DOMESTIC SALES	99 383	70 735	416 882R	27 766	40 654	19 139	42 700	57 629R

TABLEAU 1. APPROVISIONNEMENT ET UTILISATION, PRODUITS PETROLIERS, CANADA, MARS 1992

SEP. 1991	OCT. 1991	NOV. 1991	DEC. 1991	JAN. 1992	FEB. 1992	MAR. 1992	MAR. 1991		METRES CUBE ¹
SEP. 1991	OCT. 1991	NOV. 1991	DEC. 1991	JAN. 1992	FEV. 1992	MARS 1992	MARS 1991		
								ASPHALTE	
283 022	242 058	130 887	75 791	67 539	101 294	102 613	152 313	PRODUCTION	1
15 705	935	- 571	- 1 001	9 457	- 374	- 584	- 61	ECHANGES INTER-PRODUITS	2
67 078R	78 608R	13 420R	22 192R	6 400	1 700	6 425	5 500R	IMPORTATIONS	5
14 188	12 310	13 701	157	63	437	687	544	EXPORTATIONS	6
53 144	46 743	9 491	23 673	2 309	14 307	3 145	2 744	ENTREES INTER-PROVINCES	7
53 144	46 743	9 491	23 673	2 309	14 307	3 145	2 744	SORTIES INTER-PROVINCES	8
402 225	370 965	335 139	372 777	410 520	454 638	486 248	401 531	INVENTAIRE DE FERMETURE	9
11 216	7 862	14 359	2 558	700	222	251	1 385	ARRIV. SOC. NON-DECLAR.	10
10 544	7 981	13 856	3 564	551	222	299	1 613	ARRIV. DES SOC. DECLAR.	11
-8 064	3 031	-8 313	-2 053	-1 895	10 490	897	1 712	EXPED. AUX SOC. DECLAR.	12
9								PERTES & RECTIFICATIONS	13
								AUTO CONSOMMATION	14
435 263R	337 401R	174 677R	60 234R	47 634	47 575	75 212	73 271R	VENTES INTERIEURES	15
								COKE	
80 161	66 840	57 982	79 768	60 598	90 505	56 687	76 110	PRODUCTION	1
								ECHANGES INTER-PRODUITS	2
82 800	56 400	82 400	61 300	35 800	59 700	30 900	55 800	IMPORTATIONS	5
		2 933						EXPORTATIONS	6
1 518	335	58	1 115	2 046	1 358	530	2 146	ENTREES INTER-PROVINCES	7
1 518	335	58	1 115	2 046	1 358	530	2 146	SORTIES INTER-PROVINCES	8
5 704	994	1 135	19 046	3 835	14 068	21 421	5 144	INVENTAIRE DE FERMETURE	9
								ARRIV. SOC. NON-DECLAR.	10
								ARRIV. DES SOC. DECLAR.	11
								EXPED. AUX SOC. DECLAR.	12
9 984	5 991	7 278	-7 269	-11 522	1 415	2 608	7 078	PERTES & RECTIFICATIONS	13
52 160	44 297	40 455	53 941	31 878	59 911	33 718	55 649	AUTO CONSOMMATION	14
104 367	77 662	89 577	76 483	91 253	78 646	43 908	72 842	VENTES INTERIEURES	15
								HUILES & GRAISSES LUBRIF.	
93 864	109 151	66 448	89 862	76 707	69 011	97 557	103 928	PRODUCTION	1
403	- 178	- 107	- 480	- 53	19 736	30 826	- 101	ECHANGES INTER-PRODUITS	2
37 746	50 373	21 975	23 069	22 097	21 130	27 180	20 636	RETOUR POUR ALIMENTS	4
7 950	10 110	9 046	7 265	8 216	8 726	8 853	8 345	IMPORTATIONS	5
6 408	9 499	5 098	6 773	6 552	8 427	9 411	7 278	EXPORTATIONS	6
36 814	36 038	32 874	28 079	49 942	32 361	39 259	27 346	ENTREES INTER-PROVINCES	7
36 814	36 038	32 874	28 079	49 942	32 361	39 259	27 346	SORTIES INTER-PROVINCES	8
250 317	246 749	236 295	250 914	253 323	265 526	297 530	308 513	INVENTAIRE DE FERMETURE	9
14 470	14 258	8 661	6 618	14 637	8 219	7 830	10 377	ARRIV. SOC. NON-DECLAR.	10
7 430	6 554	11 391	5 232	5 517	5 190	6 702	4 593	ARRIV. DES SOC. DECLAR.	11
5 109	6 099	6 994	6 562	5 195	4 615	7 387	4 879	EXPED. AUX SOC. DECLAR.	12
-5 794	-5 346	128	-6 695	3 435	-1 988	1 478	4 103	PERTES & RECTIFICATIONS	13
411	497	427	442	414	397	376	498	AUTO CONSOMMATION	14
75 227	82 361	71 271	63 727	64 922	66 098	73 932	67 512	VENTES INTERIEURES	15
								GAZ DE DISTILLATION	
301 034	320 250	324 412	337 897	400 885	326 027	387 609	343 874	PRODUCTION	1
2 315	3 475	3 055	3 112	3 098	2 540	3 070	3 191	ECHANGES INTER-PRODUITS	2
6 641	9 800	10 579	4 423	7 791	4 814	645	13 543	INVENTAIRE DE FERMETURE	9
								ARRIV. DES SOC. DECLAR.	11
								EXPED. AUX SOC. DECLAR.	12
619	-1 134	6 359	-3 364	340	-1 728	-2 874	-1 527	PERTES & RECTIFICATIONS	13
304 157	308 745	307 044	335 882	386 703	324 769	388 902	333 849	AUTO CONSOMMATION	14
	12 955	13 285	14 647	13 572	8 503	8 820	17 116	VENTES INTERIEURES	15
								AUTRES PRODUITS	
398 349	409 915	469 939	457 995	437 748	372 605	346 752	365 865	PRODUCTION	1
39 560	13 069	-87 609	-86 336	11 335	57 854	15 974	-26 196	ECHANGES INTER-PRODUITS	2
529 471	490 853	491 377	592 409	594 469R	509 196R	639 537	614 439	RETOUR POUR ALIMENTS	4
225 477	322 480	249 822	115 757	155 785	229 241	360 728	210 509	IMPORTATIONS	5
51 778	82 072	167 958	116 592	33 787	119 058	64 423	114 634	EXPORTATIONS	6
178 538	211 254	222 426	202 160	219 034	220 874	262 288	214 220	ENTREES INTER-PROVINCES	7
178 538	211 254	222 426	202 160	219 034	220 874	262 288	214 220	SORTIES INTER-PROVINCES	8
1 430 810	1 686 023	1 710 410	1 583 529	1 610 828	1 663 861	1 771 518	1 283 209	INVENTAIRE DE FERMETURE	9
44 827	82 558	78 365	69 371	82 239	32 243	74 393	70 427	ARRIV. SOC. NON-DECLAR.	10
100 002	153 421	101 082	108 555	131 755R	75 282R	108 875	66 383	ARRIV. DES SOC. DECLAR.	11
56 162	115 124	101 370	56 913	122 784	57 897	82 360	78 670	EXPED. AUX SOC. DECLAR.	12
-11 242	-8 819	6 618	852	6 007	10 834	-8 267	2 230	PERTES & RECTIFICATIONS	13
		932	10 508				76	AUTO CONSOMMATION	14
48 705	47 000	18 957	14 949	34 516	17 207	19 012	40 785	VENTES INTERIEURES	15

TABLE 2. SALES OF REFINED PETROLEUM PRODUCTS AND PERCENTAGE CHANGE SUMMARY BY PROVINCE, MARCH 1992

SALES IN CUBIC METRES	NFLD.-T.N.	P.E.I.-I.P.E.	N.S.-N.E.	N.B.-N.B.	QUE.-QUE.	ONT.-ONT.	MAN.-MAN.
PROPANE AND PROPANE MIXES	496			6 015	19 770	34 168	15
CURRENT MONTH 1992/1991(%)	-9.32		-100.00	-31.45	9.91	5.62	66.67
CUMULATIVE 1992	739			27 142	62 041	96 898	36
CUMULATIVE 1992/1991(%)	-48.75		-100.00	-7.63	5.29	-39.89	89.47
BUTANE AND BUTANE MIXES			3 900	639		19 736	
CURRENT MONTH 1992/1991(%)			586.62	-54.68	-100.00	-54.65	
CUMULATIVE 1992			6 305	1 797	704	42 972	
CUMULATIVE 1992/1991(%)			189.09	-34.75	2833.33	-58.18	
PETROCHEMICAL FEEDSTOCKS			8 130	1 392	8 641	282 356	186
CURRENT MONTH 1992/1991(%)			15.37	3.42	-65.98	1.43	-4.62
CUMULATIVE 1992			21 693	4 363	48 530	808 422	629
CUMULATIVE 1992/1991(%)			9.04	2.71	-51.11	9.18	47.65
NAPHTHA SPECIALTIES	40	3	157	85	3 865	15 462	518
CURRENT MONTH 1992/1991(%)	-27.27	-25.00	96.25	107.32	40.55	19.26	-13.67
CUMULATIVE 1992	156	12	607	175	9 542	44 281	1 300
CUMULATIVE 1992/1991(%)	-3.11	20.00	0.50	130.26	38.19	19.73	7.26
AVIATION GASOLINE	146	45	147	158	777	836	546
CURRENT MONTH 1992/1991(%)	7.35	200.00	145.00	-13.19	67.46	-51.70	-4.21
CUMULATIVE 1992	253	90	304	315	2 000	2 605	1 926
CUMULATIVE 1992/1991(%)	-33.94	119.51	26.14	-15.32	-7.02	-29.33	1.80
MOTOR GASOLINE	45 291	13 773	83 738	71 650	594 172	997 813	118 752
CURRENT MONTH 1992/1991(%)	9.83	20.69	10.47	13.63	12.93	10.12	20.01
CUMULATIVE 1992	134 650	39 436	240 661	209 095	1 687 076	2 881 763	330 786
CUMULATIVE 1992/1991(%)	6.94	5.94	5.57	2.89	8.35	3.23	11.53
PREMIUM	5 139	3 099	17 627	11 572	128 716	152 912	7 475
CUMULATIVE 1992	15 272	8 853	51 887	34 634	385 977	451 825	22 209
MID GRADE	3 061	960	5 783	4 451	46 910	67 808	3 322
CUMULATIVE 1992	8 748	2 838	16 371	13 050	136 370	195 787	9 754
REGULAR ND-LEAD	37 091	9 714	60 328	55 627	418 546	776 893	107 955
CUMULATIVE 1992	110 430	27 745	172 403	161 411	1 164 729	2 233 651	298 823
REGULAR LEADED						200	
CUMULATIVE 1992						500	
RETAIL SALES MOTOR GASOLINE	39 997	12 032	76 681	65 127	541 057	915 061	98 872
CURRENT MONTH 1992/1991(%)	9.22	22.49	10.52	14.18	12.91	10.16	19.52
CUMULATIVE 1992	118 606	33 986	219 930	189 499	1 537 023	2 642 789	276 076
CUMULATIVE 1992/1991(%)	6.58	6.07	5.67	3.09	8.39	3.27	11.34
AVIATION TURBO FUEL(KEROSENE TYPE)	15 833	260	9 043	2 006	50 914	187 884	8 514
CURRENT MONTH 1992/1991(%)	-1.46	15.56	2.23	9.14	-14.56	19.33	-13.03
CUMULATIVE 1992	41 111	690	25 221	5 704	178 354	292 044	27 007
CUMULATIVE 1992/1991(%)	-26.04	-23.16	-26.51	-19.85	-1.58	-2.44	-20.36
AVIATION TURBO FUEL(NAPHTHA TYPE)	3 365		5 697	362	4 650	6 897	2 168
CURRENT MONTH 1992/1991(%)	103.69		29.04	19.08	-7.50	68.14	-29.50
CUMULATIVE 1992	7 565	1	14 006	911	17 571	16 884	7 074
CUMULATIVE 1992/1991(%)	56.66		-2.74	-8.44	-2.14	4.12	-17.18
STOVE OIL KEROSENE	3 689	1 372	7 108	2 031	23 227	12 690	8 609
CURRENT MONTH 1992/1991(%)	0.65	14.72	43.77	18.29	47.74	16.94	134.00
CUMULATIVE 1992	11 809	4 120	21 865	7 580	80 907	47 093	19 360
CUMULATIVE 1992/1991(%)	6.80	-4.10	18.71	8.47	10.24	21.67	24.79
DIESEL FUEL OIL	26 048	4 755	45 394	41 600	221 567	314 746	51 109
CURRENT MONTH 1992/1991(%)	19.29	19.05	18.19	14.25	11.32	18.72	-1.27
CUMULATIVE 1992	92 296	14 288	141 068	122 407	613 629	864 558	156 874
CUMULATIVE 1992/1991(%)	-10.18	19.29	15.22	6.58	1.49	2.29	-4.05
LIGHT FUEL OIL(NOS. 2 & 3)	40 736	21 851	123 008	55 585	276 211	245 924	5 800
CURRENT MONTH 1992/1991(%)	23.45	25.69	28.73	18.81	21.53	29.59	2.27
CUMULATIVE 1992	128 895	68 197	370 240	190 515	852 610	830 868	17 771
CUMULATIVE 1992/1991(%)	13.45	15.93	14.47	2.74	5.64	24.73	-11.53
HEAVY FUEL OIL(NOS. 4,5 & 6)	143 561	8 476	127 297	230 321	131 989	59 833	4 392
CURRENT MONTH 1992/1991(%)	166.35	1.42	41.70	47.96	-18.87	28.45	-31.67
CUMULATIVE 1992	238 002	10 731	316 207	816 002	469 575	234 166	16 118
CUMULATIVE 1992/1991(%)	49.07	20.25	6.91	68.85	2.55	66.45	-24.09
ASPHALT			3	107	17 896	28 807	1 036
CURRENT MONTH 1992/1991(%)					19.49	-27.60	
CUMULATIVE 1992			4	107	33 993	78 805	1 036
CUMULATIVE 1992/1991(%)			100.00		-18.66	10.53	3039.39
COKE				381	20 316	10 859	
CURRENT MONTH 1992/1991(%)					-52.31	1.89	
CUMULATIVE 1992				381	92 878	36 528	
CUMULATIVE 1992/1991(%)					-1.85	23.22	
LUBRICATING OIL AND GREASE	705	163	1 310	1 142	11 334	35 398	2 277
CURRENT MONTH 1992/1991(%)	-4.99	22.56	24.29	-12.89	11.80	19.35	7.10
CUMULATIVE 1992	2 113	516	3 727	4 096	41 949	86 892	6 315
CUMULATIVE 1992/1991(%)	2.87	24.04	18.69	-2.80	43.34	9.12	16.81
OTHER PRODUCTS			105	30	837	18 427	
CURRENT MONTH 1992/1991(%)	-100.00		-22.79	-47.37	-89.43	-55.24	
CUMULATIVE 1992			365	92	6 325	66 557	60
CUMULATIVE 1992/1991(%)	-100.00		168.38	5.75	-64.24	-26.34	5900.00
TOTAL, ALL PRODUCTS	279 910	50 698	415 037	413 504	1 386 166	2 191 836	203 922
CURRENT MONTH 1992/1991(%)	61.95	18.67	26.10	29.67	5.19	9.42	11.52
CUMULATIVE 1992	657 389	138 081	1 162 273	1 390 682	4 197 684	6 431 336	586 292
CUMULATIVE 1992/1991(%)	13.88	12.62	8.71	33.33	3.65	5.19	3.15

TABLEAU 2. SOMMAIRE DES VENTES DE PRODUITS PETROLIERS RAFFINES ET DES VARIATIONS EN POURCENTAGE PAR PROVINCE, MARS 1992

SASK.-SASK.	ALTA.-ALTA.	B.C.-C.B.	YUK.-YUK.	N.W.T.-T.N.O.	CANADA	VENTES EN METRES CUBES
4 815	35 248	8 747			109 274	PROPANE ET MELANGES DE PROPANE
167.50	38.00	8.63			12.13	MOIS COURANT 1992/1991(%)
14 142	119 597	25 514			346 109	CUMULATIF 1992
149.99	34.95	9.00			-7.67	CUMULATIF 1992/1991(%)
70	25 203	3 717			53 265	BUTANE ET MELANGES DE BUTANE
-72.55	34.07	10.76			-21.59	MOIS COURANT 1992/1991(%)
2 522	83 196	13 498			150 992	CUMULATIF 1992
-33.77	17.11	86.15			-20.46	CUMULATIF 1992/1991(%)
-100.00	25 409	1 337			327 451	CHARGES PETROCHIMIQUES
-100.00	26.68	-39.77			975 906	MOIS COURANT 1992/1991(%)
	85 725	6 544			3.08	CUMULATIF 1992
	9.78	51.83				CUMULATIF 1992/1991(%)
288	1 893	812	3	9	23 135	PRODUITS SPECIAUX/BASE-NAPHTE
27.43	11.16	-5.69	50.00	-18.18	19.88	MOIS COURANT 1992/1991(%)
710	4 923	2 348	11	25	64 090	CUMULATIF 1992
-17.15	-6.50	-3.02	57.14	-13.79	17.53	CUMULATIF 1992/1991(%)
420	973	1 393	156	258	5 855	ESSENCE D'AVIATION
25.75	9.57	-44.55	52.94	30.96	-18.58	MOIS COURANT 1992/1991(%)
1 197	2 338	3 709	371	604	15 712	CUMULATIF 1992
14.22	18.62	-13.50	28.37	27.70	-6.67	CUMULATIF 1992/1991(%)
117 830	326 615	296 436	3 151	3 298	2 672 519	ESSENCE A MOTEUR
7.60	4.56	7.22	2.91	2.90	10.10	MOIS COURANT 1992/1991(%)
341 883	938 938	826 010	9 168	8 710	7 647 976	CUMULATIF 1992
6.20	3.49	6.85	-8.59	3.59	5.34	CUMULATIF 1992/1991(%)
6 734	25 410	55 145	226	321	414 376	SUPER
19 747	74 163	151 395	570	1 076	1 217 588	CUMULATIF 1992
2 317	11 391	27 163	188	111	173 465	INTERMEDIARE
6 570	33 641	74 670	581	335	498 715	CUMULATIF 1992
108 779	289 814	214 128	2 737	2 866	2 084 478	ORDINAIRE SANS PLOMB
315 566	831 154	599 945	8 017	7 299	5 931 173	CUMULATIF 1992
					200	ORDINAIRE AVEC PLOMB
					500	CUMULATIF 1992
77 671	251 586	261 069	2 557	1 970	2 343 480	VENTES AU DETAIL D'ESSENCE
13.54	4.42	7.32	1.87	2.02	10.42	MOIS COURANT 1992/1991(%)
227 783	723 363	727 097	7 391	5 222	6 708 765	CUMULATIF 1992
13.26	3.37	6.89	-10.11	3.08	5.57	CUMULATIF 1992/1991(%)
3 140	36 140	82 824		1 673	318 231	CARBUREACTEUR(TYPE KEROSENE)
-24.61	8.65	25.76		-18.51	8.94	MOIS COURANT 1992/1991(%)
9 686	103 922	218 974		4 760	907 473	CUMULATIF 1992
-17.90	-8.18	25.20		-24.56	-1.21	CUMULATIF 1992/1991(%)
3 886	13 889	5 794	409	2 998	50 115	CARBUREACTEUR(TYPE NAPHTE)
59.59	31.19	-12.19	4.34	82.47	24.57	MOIS COURANT 1992/1991(%)
10 479	32 258	17 359	742	7 847	132 697	CUMULATIF 1992
53.92	8.88	4.34	-5.72	78.54	9.49	CUMULATIF 1992/1991(%)
3 443	1 418	2 724	445	4 224	70 980	MAZOUT POUR POELES
74.77	-57.34	-43.66	5.95	54.73	28.93	MOIS COURANT 1992/1991(%)
8 856	7 031	10 795	1 783	10 616	231 815	CUMULATIF 1992
-29.96	-35.40	-11.76	-2.35	15.34	7.74	CUMULATIF 1992/1991(%)
53 710	177 760	211 597	6 997	6 371	1 161 654	CARBURANT DIESEL
-13.24	-11.79	1.99	16.19	-18.78	5.48	MOIS COURANT 1992/1991(%)
170 506	508 701	632 503	18 103	17 579	3 352 512	CUMULATIF 1992
-6.62	-11.36	6.47	-4.82	-12.12	-0.07	CUMULATIF 1992/1991(%)
3 954	3 807	35 297	2 868	8 284	823 325	MAZOUT LEGER(MOS. 2 & 3)
-39.06	-50.39	-8.91	3.09	-22.85	20.74	MOIS COURANT 1992/1991(%)
15 425	12 261	123 409	10 045	36 676	2 656 912	CUMULATIF 1992
-28.15	-55.38	-20.98	-3.39	-5.98	9.38	CUMULATIF 1992/1991(%)
685	8 198	77 777		13 551	806 080	MAZOUT LOURD(MOS. 4,5 & 6)
-34.13	242.58	-4.00			32.60	MOIS COURANT 1992/1991(%)
4 811	26 121	258 989		23 942	2 414 664	CUMULATIF 1992
-20.73	339.97	-20.60			26.71	CUMULATIF 1992/1991(%)
1 456	12 602	13 305			75 212	ASPHALTE
12.00	39.50	62.85			2.65	MOIS COURANT 1992/1991(%)
1 510	33 956	21 010			170 421	CUMULATIF 1992
1.62	34.64	21.12			8.42	CUMULATIF 1992/1991(%)
139	7 613	4 600			43 988	COKE
-84.42	-40.01	-23.33			-39.72	MOIS COURANT 1992/1991(%)
41 192	25 528	17 300			213 807	CUMULATIF 1992
3338.40	19.07	1.17			30.36	CUMULATIF 1992/1991(%)
4 014	9 806	7 553	84	146	73 932	HUILES ET GRAISSES LUBRIFIANTES
1.93	-3.24	-6.59	58.49	6.57	9.51	MOIS COURANT 1992/1991(%)
8 899	26 277	23 630	192	346	204 952	CUMULATIF 1992
-3.75	-0.91	-1.34		2.06	11.16	CUMULATIF 1992/1991(%)
126	7 565	742			27 832	AUTRES PRODUITS
	-2.55	-12.91			-51.93	MOIS COURANT 1992/1991(%)
386	17 450	10 395		-100.00	101 630	CUMULATIF 1992
	-34.38	129.62			-30.21	CUMULATIF 1992/1991(%)
197 976	694 139	754 655	14 113	40 812	6 642 768	TOTAL, TOUS LES PRODUITS
0.86	2.42	4.65	9.96	42.91	10.64	MOIS COURANT 1992/1991(%)
632 204	2 028 220	2 211 987	40 615	111 105	19 587 668	CUMULATIF 1992
7.76	0.76	2.51	-5.02	17.69	6.23	CUMULATIF 1992/1991(%)

Data Quality and Methodology

This publication results from the compilation of data reported monthly in the "Refined Petroleum Products" Survey, covering all refining companies in Canada and major wholesalers/distributors. We would like to thank these respondents for their co-operation in the survey.

The response rate for this survey is 100% and as a consequence no estimation is required and no bias resulting from non-response is introduced in these data.

In order to ensure the accuracy and consistency of these data the results of this survey are reconciled with other Energy section surveys such as the monthly Crude Oil and Natural Gas Production (Cat. 26-006) and the monthly Oil Pipeline Transport (Cat. 55-001) surveys in terms of inter-provincial movements, imports, exports and deliveries to refineries by type of crude and means of delivery.

These reported data allow for a measurement of refining activity in Canada. The supply of crude oil is indicated by source and the volume of other materials charged is also shown. Production of 17 refined products or groups of products is detailed and is measured at a "net yield" level, that is after exchanges between various processes in refinery operations. As a result, inter-products transfers are primarily those transfers needed for marketing purposes. Propane and butanes, shown at the gross level, are the exceptions to the net yield measurement and therefore interproduct transfers for these products are not restricted to marketing transfers, but include movement to gasoline blending, to petrochemicals, etc. Similarly, interproduct transfers for "other products", a classification covering unfinished products whose final product form can vary, is not restricted to marketing transfers.

Data on the exports and imports of refined products are those reported by respondents to the survey, adjusted for exports and imports made by non-responding companies. When such adjustments are made, corresponding changes are made to "domestic sales". As a consequence, figures shown for "domestic sales" should accurately reflect total Canadian demand for refined products.

Qualité des données et méthodologie

Cette publication est le fruit de la compilation des données obtenues mensuellement de l'enquête des produits pétroliers raffinés (PPR). Celle-ci est effectuée auprès de toutes les raffineries de pétrole au Canada et auprès des principaux grossistes et détaillants de PPR. Nous tenons à remercier toutes les sociétés déclarantes de l'effort qu'elles fournissent chaque mois.

Le taux de réponse est de 100% pour cette enquête et, par conséquent, il n'est pas nécessaire de faire d'estimations, les résultats ne souffrent donc pas du biais qu'entraîneraient des cas de non-réponse.

Afin d'assurer l'exactitude et la cohérence des résultats de cette enquête, nous les avons rapprochés à ceux d'enquêtes connexes de la Section de l'énergie, notamment l'enquête mensuelle sur la production de pétrole brut et de gaz naturel (no 26-006 au catalogue) et l'enquête mensuelle sur le transport du pétrole par pipe-lines (no 55-001 au catalogue), en ce qui a trait aux déplacements inter-provinciaux, aux importations, aux exportations et aux livraisons faites aux raffineries selon le type de pétrole brut et le mode de livraison.

Les données contenues dans la publication permettent de mesurer l'activité des raffineries de pétrole. L'approvisionnement en pétrole est montré par source; l'utilisation d'autres charges d'alimentation est aussi indiquée. La production de PPR est détaillée entre 17 produits ou groupes de produits. La production de chaque produit est mesurée d'après le rendement "net" (c'est-à-dire après les échanges entre les diverses unités de raffinage), à l'exception de la production de propane et de butanes où une mesure brute est donnée. Les statistiques sur les échanges inter-produits devraient donc principalement refléter les échanges dus à des raisons de marketing, sauf pour le propane et les butanes, ainsi que pour les "autres produits" car ceux-ci incluent les produits non-finis dont l'utilisation finale peut varier.

Les statistiques sur les exportations et les importations de PPR correspondent aux chiffres déclarés par les répondants auxquels ont été ajoutés les exportations et les importations effectuées par des sociétés non-déclarantes à l'enquête sur les PPR. Quand de tels ajustements sont faits, des modifications sont aussi effectuées aux chiffres de ventes intérieures. En conséquence, tout l'approvisionnement en PPR par des compagnies non-déclarantes ainsi que toutes exportations effectuées par de telles compagnies sont considérés dans le calcul des ventes intérieures; ainsi, ces ventes devraient être représentatives de la demande canadienne totale de PPR.

A quarterly questionnaire, requesting a detailed breakout by consumer categories of the domestic sales figures shown in this publication, is completed by the same companies that report to the monthly "Refined Petroleum Products" survey. The results of this quarterly survey, together with data for all other energy forms, are published in Catalogue #57-003 "Quarterly Report on Energy Supply - Demand in Canada".

The questionnaire used in the monthly refined petroleum products survey is subject to regular revision to reflect changing technologies, etc. The last such change was effected in 1982. Similarly, the list of respondents is constantly updated to ensure a total coverage of refining operations and a sufficiently wide coverage of the wholesalers/distributors of refined products.

The Canadian Socio-Economic Information Management System (CANSIM), which is Statistics Canada's computerized data bank, contains most of the data presented in this publication from 1973; less detailed information is available for the years 1956 to 1972. Please refer to matrixes 626 to 647. Certain summary information is also found on matrix 10.

Les chiffres publiés dans cette publication constituent une bonne partie des statistiques sur la situation pétrolière canadienne. Un questionnaire trimestriel identifiant les utilisateurs finals des PPR est complété par les mêmes sociétés déclarantes. Les résultats de cette enquête sont publiés, de pair avec un résumé des statistiques comprises dans cette publication et d'autres statistiques sur le pétrole et d'autres produits énergétiques, dans la publication "Bulletin trimestriel - disponibilité et écoulement d'énergie au Canada" (catalogue #57-003).

Au cours de son histoire, l'enquête PPR a été modifiée à plusieurs reprises afin de mieux refléter la réalité des industries du raffinage et de la distribution des PPR. Les derniers changements au questionnaire ont été effectués en 1982. La liste des compagnies soumises à la déclaration peut aussi être révisée; ceci afin de garder un taux de couverture complet sur les activités des raffineries et un taux suffisant sur les activités de distribution des PPR.

Le Système canadien d'information socio-économique (CANSIM), qui est la banque de données informatisées de Statistique Canada, contient presque toutes les statistiques de cette publication à partir de 1973, et sur une base plus réduite pour les données de 1956 à 1972. Prière de consulter les matrices 626 à 647. Certaines informations se trouvent aussi sur la matrice 10.

Definitions

In order to explain the figures appearing in Table 1, we are listing below a set of definitions extracted from the reporting instructions.

Refinery Feedstocks

Line

- 1,2 **Crude and equivalent received.** Receipts of crude oil and equivalent hydrocarbons (condensate and pentanes plus) for refinery consumption or storage, credited to the province in which the refinery is located.
- 4,5 **Inventory of crude.** Contents of refinery tankage; excluding pipeline fill.
- 7 **Crude oil and equivalents charged.** Heavy oil is that with less than 28 API. Synthetic crude oil is that oil extracted from oil sands deposits.
- 8 **Other materials charged.** Materials from petroleum or other sources which are external to the refinery and which are charged to the refinery as inputs.
- 8A **Crude tops.** Portion of crude oil input that remains after a first refinery (e.g., asphalt plant) has extracted the desired heavy products and which portion must be transferred to another refinery for further processing.
- 8B **Crude bottoms.** Portion of crude oil input that remains after a first refinery has extracted the desired light products and which portion must be transferred to another refinery for further processing.
- 8C **LPG's.** That portion of total liquefied petroleum gas receipts (primarily line 8 for the products propane and butanes) that is charged as a refinery input.
- 8D **Natural Gas.** Used as a refinery feedstock (exclude any natural gas used for heating or as fuel). Such natural gas should be expressed in cubic metres of heavy fuel oil equivalent.
- 8E **Lubes for reprocessing.** Lubricating oils and lubricating base stock, etc., to be reprocessed.
- 8F **Other feedstocks.** Other materials used e.g. additives (lead), etc. Also includes partially refined products from sources external to the refinery.

Définitions

Afin de préciser le sens de données du tableau 1, nous vous proposons ci-dessous une liste de définitions qui s'inspire des instructions sur la préparation du questionnaire.

Charges d'alimentation des raffineries

Ligne

- 1,2 **Arrivages de pétrole brut et d'équivalents.** Arrivages de pétrole brut et d'hydrocarbures équivalents (condensats et pentanes plus) destinés au raffinage ou au stockage, selon la province où se trouve la raffinerie.
- 4,5 **Stocks de brut.** Contenu des réservoirs des raffineries; exclus le contenu des pipe-lines.
- 7 **Pétrole brut et équivalents introduits.** Le pétrole brut lourd est défini comme étant de densité inférieure à 28 API; le pétrole brut synthétique comme étant le pétrole extrait des dépôts de sables bitumineux.
- 8 **Autres matières utilisées.** Matière d'origine pétrolière ou d'autres sources, provenant de l'extérieur de la raffinerie et utilisées comme intrants au raffinage.
- 8A **Produits de la décantation.** Résidu obtenu du pétrole brut introduit dans, par exemple, une raffinerie d'asphalte, après l'extraction des éléments lourds, et qui doit être transféré à une autre raffinerie pour y subir d'autres traitements.
- 8B **Résidus de brut.** Résidu obtenu du pétrole brut introduit dans une raffinerie après l'extraction des éléments légers, et qui doit être transféré à une autre raffinerie pour y subir d'autres traitements.
- 8C **GPL.** La partie du total des arrivages de gaz de pétrole liquéfiés (voir principalement la ligne 8 pour les produits propane et butane) qui est utilisée comme intrant au raffinage.
- 8D **Gaz naturel.** Utilisé comme alimentation au processus de raffinage (exclure tous les volumes de ce gaz utilisés pour chauffage ou comme carburant). Ce genre de gaz naturel doit être exprimé en mètres cubes comparativement à l'équivalent du mazout lourd.
- 8E **Lubrifiants recyclables.** Huiles de lubrification, huiles de base, etc., pour le retraitement.
- 8F **Autres charges d'alimentation.** Autres matières utilisées telles les additifs (par exemple le plomb), etc. Inclus aussi des produits pétroliers partiellement raffinés de source externe à la raffinerie.

10 **Refinery losses.** Volumetric gain between refinery input of raw materials and output of finished product, due to the fact that a greater volume of finished product (whose specific gravity is lighter than material input run to stills) is produced.

10 **Pertes en raffinerie.** Gain volumétrique entre les matières premières introduites et le rendement en produits finis. Les raffineries fabriquent des produits finis d'un volume plus considérable mais d'un poids spécifique moins élevé que ceux des quantités introduites.

Refined Products

1 **Production.** Measured at a "net yield" level, i.e. after exchanges between refinery processes (see explanatory notes).

2 **Interproduct transfers.** Only those exchanges required, for example, for marketing purposes (see explanatory notes).

2A **Of which to Petro-chemicals.** Portion of the inter-product transfers line which is transferred as feedstock to the product "Petro-chemical feedstocks". This is a non-additive line.

4 **Transfers to refinery feedstock.** Previously refined products, partially refined products and other materials used which are to be reprocessed through the refinery. Such materials are from sources external to the refinery. This line should equal line 12 of other materials charged as feedstock.

10 **From non-reporting companies.** Receipts from non-reporting companies (those not included in the list of reporting companies on page 104). All LPG receipts from gas processing plants are shown on this line; such LPG's may be used for refinery charge (see line 4 above) or for gasoline blending, petrochemical feedstocks, etc.

11 **From Reporting companies.** Receipts from companies reporting to the survey.

12 **To reporting companies.** Deliveries to companies reporting to the survey.

Note: the two previous items cover quantities emanating from sales agreements, processing agreements, exchanges, loans, etc.

14 **Own consumption.** All refined products used in company operations (refining, marketing, etc.).

Produits raffinés:

1 **Production.** Mesurée d'après le rendement "net", c'est-à-dire après les échanges entre les diverses unités de raffinage (voir les renseignements généraux).

2 **échanges inter-produits.** Seulement les échanges nécessaires, par exemple, pour raisons de marketing (voir les renseignements généraux).

2A **Portion pour pétrochimiques.** Partie du poste "échanges inter-produits" qui est transférée comme charges d'alimentation au produit "charges pétrochimiques". Cette ligne n'entre pas dans le calcul des ventes nettes.

4 **Retour pour alimentation des raffineries.** Produits précédemment raffinés, produits partiellement raffinés et autres matières utilisées qui vont être traités de nouveau pour obtenir des produits pétroliers raffinés. Ces matières doivent provenir de sources extérieures à la raffinerie. Cette ligne doit égaler la ligne 12 de la section des charges d'alimentation des raffineries.

10 **Arrivages des sociétés non-déclarantes.** Arrivages en provenance des sociétés non-déclarantes (non-incluses dans la liste des sociétés déclarantes de la page 104). Tous les arrivages de GLP en provenance d'usines de traitement du gaz naturel sont montrés à cette ligne; de tels arrivages peuvent être utilisés comme intrants au raffinage (voir la ligne 4 ci-dessus) ou comme mélange pour l'essence, ou comme charges pétrochimiques, etc.

11 **Arrivages des sociétés déclarantes.** Arrivages en provenance des sociétés déclarantes à l'enquête.

12 **Expéditions aux sociétés déclarantes.** Expéditions aux sociétés déclarantes à l'enquête.

Note: les deux postes précédents tiennent compte des accords de ventes, de traitements, d'échanges, de prêts, etc.

14 **Auto consommation.** Toutes les quantités de produits pétroliers utilisées dans les opérations des sociétés (raffinage, marketing, etc.).

15 **Domestic sales.** Sales by reporting companies, exclusive of exports and sales to other reporting companies, and adjusted for exports and imports by non-reporting companies (see Explanatory Notes above). This line is the mathematical result of the preceding lines and is derived by adding lines 1,2,5,7,8,9,10 (of preceding month), and subtracting lines 3,6,11,12, 13,14 and 15.

16 **For Propane and Butanes only:**

Total export (N.E.B. 145). Total of the exports as reported on form 145 of the National Energy Board (includes exports from both petroleum refineries and natural gas processing plants).

15 **Ventes intérieures.** Ventes par les sociétés répondantes, excluant les exportations et les ventes aux autres sociétés soumises à la déclaration; comprend aussi les ajustements pour tenir compte des exportations et des importations effectuées par les compagnies non-déclarantes (voir les renseignements généraux). Cette ligne est le résultat mathématique des lignes précédentes et est calculée par l'addition des lignes 1,2,5,7,8,9,10 (du mois précédent), et la soustraction des lignes 3,6,11,12,13,14 et 15.

16 **Pour propane et butanes seulement:**

Total des exportations (O.N.E. 145). Total des exportations selon le questionnaire 145 de l'Office national de l'énergie (inclus les exportations des raffineries de pétrole et celles des usines de traitement de gaz naturel).

List of Reporting Companies**Liste des sociétés soumises à la déclarantes****Refiners**

Canadian Turbo Inc.
 Chevron Canada Ltd.
 Consumers' Co-operative Refineries Ltd.
 - Newgrade Energy Inc.
 Esso Petroleum Ltd.
 Husky Oil Ltd.
 Irving Oil Ltd.
 La Société Pétrochimique Kemtec Inc.
 Moose Jaw Asphalt Ltd.
 Newfoundland Processing Ltd.
 Nova Petrochemicals Inc.
 Parkland Refining Ltd.
 Petro-Canada Products Inc.
 Shell Canada Ltd.
 Sunoco Inc.
 Ultramar Canada Inc.

Raffineurs

Canadian Turbo Inc.
 Chevron Canada Ltd.
 Consumers' Co-operative Refineries Ltd.
 - Newgrade Energy Inc.
 Esso Petroleum Ltd.
 Husky Oil Ltd.
 Irving Oil Ltd.
 La Société Pétrochimique Kemtec Inc.
 Moose Jaw Asphalt Ltd.
 Newfoundland Processing Ltd.
 Nova Petrochemicals Inc.
 Parkland Refining Ltd.
 Petro-Canada Products Inc.
 Shell Canada Ltd.
 Sunoco Inc.
 Ultramar Canada Inc.

Distributors

Castrol Canada Inc.
 Comtrade Petroleum Inc.
 Le Groupe Pétrolier Olco Inc.
 Les Pétroles Calex Ltée.
 Sipco Oil Limited
 Universal Terminals Ltd.
 Whitepass Transportation Ltd.

Distributeurs

Castrol Canada Inc.
 Comtrade Petroleum Inc.
 Le Groupe Pétrolier Olco Inc.
 Les Pétroles Calex Ltée.
 Sipco Oil Limited
 Universal Terminals Ltd.
 Whitepass Transportation Ltd.



ORDER FORM

Statistics Canada Publications

MAIL TO:
Publication Sales
Statistics Canada
Ottawa, Ontario, K1A 0T6

FAX TO: (613) 951-1584

This fax will be treated as an original order. Please do not send confirmation.

(Please print)

Company _____
 Department _____
 Attention _____
 Address _____
 City _____ Province _____
 Postal Code _____ Tel. _____

METHOD OF PAYMENT

- Purchase Order Number (please enclose) _____
- Payment enclosed \$ _____
- Bill me later (max. \$500)

Charge to my: MasterCard VISA

Account Number

Expiry Date

Signature _____

Client Reference Number _____

Catalogue Number	Title	Required Issue	Annual Subscription or Book Price			Qty	Total \$
			Canada \$	United States US\$	Other Countries US\$		

	SUBTOTAL	
Canadian customers add 7% Goods and Services Tax.	GST (7%)	
Please note that discounts are applied to the price of the publication and not to the total amount which might include special shipping and handling charges and the GST.	GRAND TOTAL	

Cheque or money order should be made payable to the Receiver General for Canada/Publications. Canadian clients pay in Canadian funds. Clients from the United States and other countries pay total amount in US funds drawn on a US bank.

For faster service **1-800-267-6677** **VISA and MasterCard Accounts** PF 03681 1991-01

Version française de ce bon de commande disponible sur demande

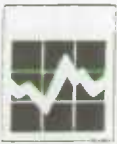

BON DE COMMANDE
Publications de Statistique Canada

005

STATISTICS CANADA LIBRARY
BIBLIOTHEQUE STATISTIQUE CANADA



1010118188

commande originale. Veuillez ne pas envoyer de confirmation

84

POSTEZ À :
Vente des publications
Statistique Canada
Ottawa (Ontario) K1A 0T6

(En caractères d'imprimerie s.v.p.)

Entreprise _____
Service _____
A l'attention de _____
Adresse _____
Ville _____ Province _____
Code postal _____ Tél. _____

MODALITÉS DE PAIEMENT

- Numéro d'ordre d'achat (*inclure s.v.p.*) _____
- Paiement inclus _____ \$
- Envoyez-moi la facture plus tard (max. 500 \$)

Portez à mon compte : MasterCard VISA

N° de compte _____

Date d'expiration _____

Signature _____

Numero de référence du client _____

Numero au catalogue	Titre	Edition demandee	Abonnement annuel ou prix de la publication			Qte	Total \$
			Canada \$	Etats-Unis \$ US	Autres pays \$ US		

TOTAL						
Les clients canadiens ajoutent la taxe de 7 % sur les produits et services.						
TPS (7 %)						
Veuillez noter que les réductions s'appliquent au prix des publications et non au total général; ce dernier pouvant inclure des frais de port et de manutention particuliers et la TPS.						
TOTAL GENERAL						

Le cheque ou mandat-poste doit être fait à l'ordre du Receveur général du Canada - Publications. Les clients canadiens paient en dollars canadiens; les clients à l'étranger paient le montant total en dollars US tirés sur une banque americaine.

Pour un service plus rapide, composez **1-800-267-6677**

Comptes VISA et MasterCard PF 03681 1991-01

This order coupon is available in English upon request

THE MARKET RESEARCH HANDBOOK 1992

The fastest way to get off to a good start!

Brainstorming with your colleagues produces some great marketing ideas. But which ones will you use? The **Market Research Handbook 1992** can help you narrow your options before you commit any more time and resources to developing your strategy.

This handbook is the most comprehensive statistical compendium on Canadian consumers and the businesses that serve them.

It helps you to identify, define and locate your target markets.

Looking for...

... socio-economic and demographic profiles of 45 urban areas?

... revenue and expenditure data for retailers and small businesses?

The **Market Research Handbook 1992** has it all... and more. It provides information on:

- personal spending
- size and composition of households
- wages and salaries
- investment in Canadian industries
- labour force in various industries
- industry and consumer prices

It has been one of our bestsellers since 1977 for the simple reason that it offers such a range and depth of market data. Save time and money when you're looking for data or data sources, keep the **Market Research Handbook 1992** close at hand for easy reference.

The **Market Research Handbook 1992** (Cat. no. 63-224) is \$94 (plus 7% GST) in Canada, US\$113 in the United States and US\$132 in other countries.

To order, write to Publication Sales, Statistics Canada, Ottawa, Ontario, K1A 0T6 or contact the nearest Statistics Canada Reference Centre listed in this publication.

For faster service fax your order to 1-613-951-1584. Or call toll-free 1-800-267-6677 and use your VISA or MasterCard.

LE RECUEIL STATISTIQUE DES ÉTUDES DE MARCHÉ 1992

Pour partir du bon pied!

Des séances de remue-méninges jaillissent d'excellentes idées de commercialisation. Mais lesquelles choisir? Le **Recueil statistique des études de marché 1992** peut vous faciliter les choix avant que vous n'engagiez plus de temps et de ressources à l'élaboration de votre stratégie.

Ce recueil statistique est le plus exhaustif qui soit sur les consommateurs canadiens et les entreprises qui les servent. Il vous aide à définir et situer vos marchés cibles.

Vous cherchez...

... des profils socio-économiques et démographiques de 45 régions urbaines?

... des données sur les recettes et les dépenses de détaillants et de petites entreprises?

Le **Recueil** contient tout cela... et plus encore:

- dépenses personnelles
- taille et composition des ménages
- traitements et salaires
- investissements par secteur d'activité économique
- population active par secteur d'activité
- prix de l'industrie et de la consommation

Si c'est l'un de nos succès depuis 1977, c'est parce qu'il vous renseigne en long et en large sur le marché. Pour économiser temps et argent, vous ne sauriez vous en passer.

Le **Recueil statistique des études de marché 1992** (n° 63-224 au catalogue) coûte 94 \$ (TPS de 7% en sus) au Canada, 113 \$ US aux États-Unis et 132 \$ US dans les autres pays.

Pour commander, veuillez écrire à Vente des publications, Statistique Canada, Ottawa (Ontario), K1A 0T6 ou communiquer avec le Centre de consultation de Statistique Canada le plus près (voir la liste figurant dans la présente publication).

Pour un service plus rapide, commandez par télécopieur au 1-613-951-1584. Ou composez sans frais le 1-800-267-6677 et utilisez votre carte VISA ou MasterCard.

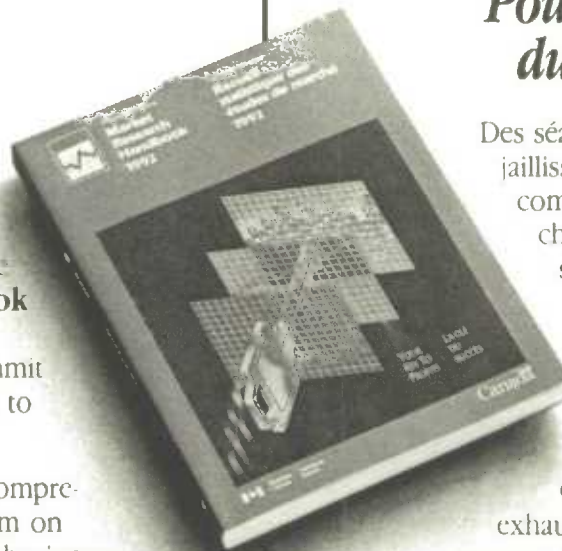

PICK A TOPIC... ANY TOPIC

The 1992 Statistics Canada Catalogue is your guide to the most complete collection of facts and figures on Canada's changing business, social and economic environment. No matter what you need to know, the Catalogue will point you in the right direction.

From the most popular topics of the day — like employment, income, trade, and education — to specific research studies — like mineral products shipped from Canadian ports and criminal victimization in urban areas — you'll find it all here. We've even included a selection of key statistics from recent publications.

... the 1992 Statistics Canada Catalogue will help you get your bearings...

The Catalogue puts all this information at your fingertips. With the expanded index, you can search by subject, author or title — even periodical articles are indexed.

And for 1992, a separate index has been added for all our electronic products.

The Catalogue has everything you need to access all Statistics Canada's products:

- descriptions of over 80 new titles, plus succinct abstracts of the over 800 titles and 11 map series already produced;
- a preview of upcoming 1991 census products;
- easy ordering information to avoid delays;
- electronic products in a variety of media, and advice on getting expert assistance and on-line searches;
- tabs to each section — so you can immediately flip to the information you need.

... time and time again

To make sure that the Catalogue stands up to frequent use, we used a specially coated cover to prevent broken spines, rattered edges and dog-eared corners.

Order today — you'll be lost without it.

CHOISISSEZ UN SUJET... N'IMPORTE LEQUEL

Le Catalogue de Statistique Canada 1992 est votre guide pour la collection la plus complète de faits et de chiffres sur le monde, en constante évolution, du commerce, du milieu social et de l'économie. Peu importe ce que vous voulez savoir, il vous mettra sur la bonne piste.

Des sujets actuels les plus populaires — comme l'emploi, le revenu, le commerce et l'éducation, à des études de recherche particulières, comme les produits minéraux expédiés des ports canadiens et la victimisation dans les régions urbaines — vous trouverez tout dans ce document.

Nous avons même inclus une sélection des plus importantes statistiques provenant des plus récentes publications.

... le Catalogue de Statistique Canada 1992 vous aidera à vous orienter...

Le Catalogue vous met tous ces renseignements sous la main.

L'index augmenté vous permet de chercher par sujet, auteur ou titre — les articles de périodiques sont même indexés. Et pour 1992, on a ajouté un index séparé pour tous nos produits électroniques.

Le Catalogue a tout ce qu'il vous faut pour vous procurer les produits de Statistique Canada :

- descriptions de plus de 80 nouveaux titres et courts résumés des 800 titres et plus et des 11 séries de cartes déjà disponibles;
- premier aperçu des futurs produits du recensement de 1991;
- renseignements clairs pour passer les commandes afin d'éviter les délais;
- produits électroniques sur supports divers et conseils sur l'obtention d'aide d'experts pour les produits électroniques et les recherches en direct;
- systèmes d'onglets pour chaque section sur la couverture arrière — pour que vous puissiez immédiatement repérer les renseignements qui vous intéressent.

... maintes et maintes fois

Pour garantir que le Catalogue puisse résister à une utilisation fréquente, nous avons utilisé une couverture avec un revêtement spécial conçue pour éviter les dos cassés, les bords abîmés et les coins de page pliés.

Commandez aujourd'hui — vous ne pourrez plus vous passer de lui.

1992 STATISTICS CANADA CATALOGUE



CATALOGUE DE STATISTIQUE CANADA 1992

Only \$13.95 in Canada (US\$17 in the US and US\$20 in other countries). Quote Catalogue number 11-204E.

Write to: Publication Sales, Statistics Canada, Ottawa, Ontario K1A 0T6

Fax: (613) 951-1584
Call toll free: 1-800-267-6677

Or contact your nearest Statistics Canada Reference Centre listed in this publication.

Seulement 13,95 \$ au Canada (17 \$ US aux États-Unis et 20 \$ US dans les autres pays). Indiquez le no de catalogue : 11-204E.

Écrivez à : Vente de publications, Statistique Canada, Ottawa (Ontario) K1A 0T6

Télécopieur : (613) 951-1584
Appels sans frais : 1-800-267-6677

Ou contactez le bureau de Statistique Canada le plus proche (voir la liste figurant dans la présente publication).

