

C.3



Catalogue 45-004 Monthly

# Refined Petroleum Products

June 1992

Catalogue 45-004 Mensuel

# Produits pétroliers raffinés

Juin 1992

STATISTICS CANADA STATISTIQUE CANADA

SEP 18 1992

LIBRARY BIBLIOTHEQUE

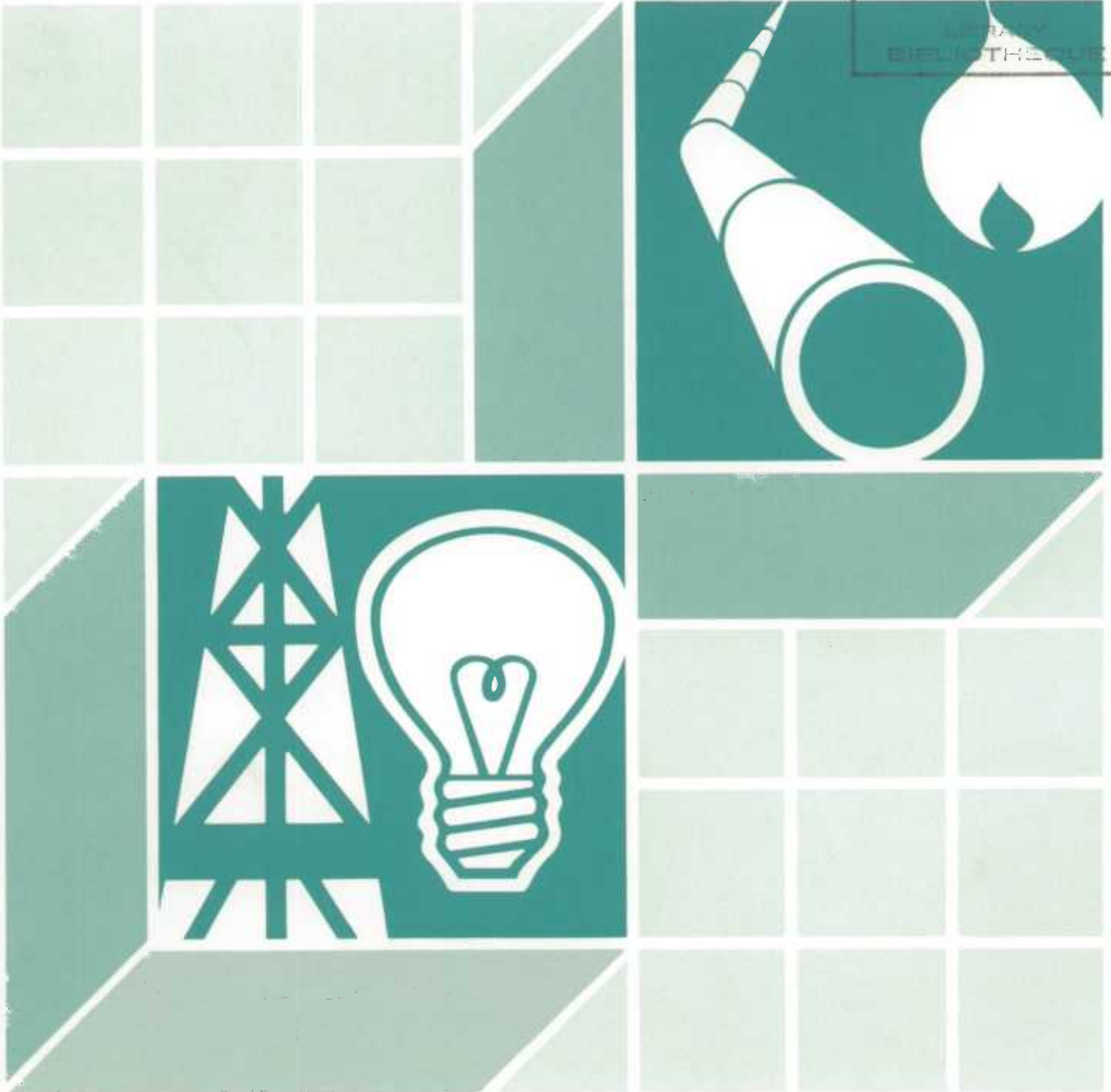

Statistics Canada Statistique Canada

Canada

## Data in Many Forms...

Statistics Canada disseminates data in a variety of forms. In addition to publications, both standard and special tabulations are offered on computer print-outs, microfiche and microfilm, and magnetic tapes. Maps and other geographic reference materials are available for some types of data. Direct access to aggregated information is possible through CANSIM, Statistics Canada's machine-readable data base and retrieval system.

## How to Obtain More Information

Inquiries about this publication and related statistics or services should be directed to:

Energy Section,  
Industry Division,

Statistics Canada, Ottawa, K1A 0T6 (Telephone: 951-9823) or to the Statistics Canada reference centre in:

St. John's	(772-4073)	Winnipeg	(983-4020)
Halifax	(426-5331)	Regina	(780-5405)
Montreal	(283-5725)	Edmonton	(495-3027)
Ottawa	(951-8116)	Calgary	(292-6717)
Toronto	(973-6586)	Vancouver	(666-3691)

Toll-free access is provided in all provinces and territories, **for users who reside outside the local dialing area** of any of the regional reference centres.

Newfoundland and Labrador	1-800-563-4255
Nova Scotia, New Brunswick and Prince Edward Island	1-800-565-7192
Quebec	1-800-361-2831
Ontario	1-800-263-1136
Manitoba	1-800-542-3404
Saskatchewan	1-800-667-7164
Alberta	1-800-282-3907
Southern Alberta	1-800-472-9708
British Columbia (South and Central)	1-800-663-1551
Yukon and Northern B.C. (area served by NorthwesTel Inc.)	Zenith 0-8913
Northwest Territories (area served by NorthwesTel Inc.)	Call collect 403-495-3028

## How to Order Publications

This and other Statistics Canada publications may be purchased from local authorized agents and other community bookstores, through the local Statistics Canada offices, or by mail order to Publication Sales, Statistics Canada, Ottawa, K1A 0T6.

1(613)951-7277

Facsimile Number 1(613)951-1584

National toll free order line 1-800-267-6677

Toronto

Credit card only (973-8018)

## Des données sous plusieurs formes...

Statistique Canada diffuse les données sous formes diverses. Outre les publications, des totalisations habituelles et spéciales sont offertes sur imprimés d'ordinateur, sur microfiches et microfilms et sur bandes magnétiques. Des cartes et d'autres documents de référence géographiques sont disponibles pour certaines sortes de données. L'accès direct à des données agrégées est possible par le truchement de CANSIM, la base de données ordinaire et le système d'extraction de Statistique Canada.

## Comment obtenir d'autres renseignements

Toutes demandes de renseignements au sujet de cette publication ou de statistiques et services connexes doivent être adressées à:

Section de l'énergie,  
Division de l'industrie,

Statistique Canada, Ottawa, K1A 0T6 (téléphone: 951-9823) ou au centre de consultation de Statistique Canada à:

St. John's	(772-4073)	Winnipeg	(983-4020)
Halifax	(426-5331)	Regina	(780-5405)
Montréal	(283-5725)	Edmonton	(495-3027)
Ottawa	(951-8116)	Calgary	(292-6717)
Toronto	(973-6586)	Vancouver	(666-3691)

Un service d'appel interurbain sans frais est offert, dans toutes les provinces et dans les territoires, **aux utilisateurs qui habitent à l'extérieur des zones de communication locale** des centres régionaux de consultation.

Terre-Neuve et Labrador	1-800-563-4255
Nouvelle-Écosse, Nouveau-Brunswick et Île-du-Prince-Édouard	1-800-565-7192
Québec	1-800-361-2831
Ontario	1-800-263-1136
Manitoba	1-800-542-3404
Saskatchewan	1-800-667-7164
Alberta	1-800-282-3907
Sud de l'Alberta	1-800-472-9708
Colombie-Britannique (sud et centrale)	1-800-663-1551
Yukon et nord de la C.-B. (territoire desservi par la NorthwesTel Inc.)	Zenith 0-8913
Territoires du Nord-Ouest (territoire desservi par la NorthwesTel Inc.)	Appelez à frais virés au 403-495-3028

## Comment commander les publications

On peut se procurer cette publication et les autres publications de Statistique Canada auprès des agents autorisés et des autres librairies locales, par l'entremise des bureaux locaux de Statistique Canada, ou en écrivant à la Section des ventes des publications, Statistique Canada, Ottawa, K1A 0T6.

1(613)951-7277

Numéro du télécopieur 1(613)951-1584

Commandes: 1-800-267-6677 (sans frais partout au Canada)

Toronto

Carte de crédit seulement (973-8018)





Statistics Canada

Industry Division  
Energy Section

# Refined Petroleum Products

SIC 3611  
5111

June 1992

Statistique Canada

Division de l'Industrie  
Section de l'énergie

# Produits pétroliers raffinés

CTI 3611  
5111

Juin 1992

Published by authority of the Minister  
responsible for Statistics Canada

© Minister of Industry,  
Science and Technology, 1992

All rights reserved. No part of this publication  
may be reproduced, stored in a retrieval system  
or transmitted in any form or by any means,  
électronique, mécanique, photocopier, recording  
or otherwise without prior written permission  
from Chief, Author Services, Publications  
Division, Statistics Canada, Ottawa, Ontario  
Canada K1A 0T6.

**September 1992**

Price: Canada: \$18.20 per issue,  
\$182.00 annually

United States: US\$21.80 per issue,  
US\$218.00 annually

Other Countries: US\$25.50 per issue,  
US\$255.00 annually

**Catalogue 45-004, Vol. 47, No. 6**

ISSN 0380-8629

Ottawa

---

Note of Appreciation

Canada owes the success of its statistical system  
to a long-standing cooperation involving Statistics  
Canada, the citizens of Canada, its businesses  
and governments. Accurate and timely statistical  
information could not be produced without their  
continued cooperation and goodwill.

Publication autorisée par le ministre  
responsable de Statistique Canada

© Ministre de l'Industrie, des Sciences  
et de la Technologie, 1992

Tous droits réservés. Il est interdit de reproduire  
ou de transmettre le contenu de la présente  
publication, sous quelque forme ou par quelque  
moyen que ce soit, enregistrement sur support  
magnétique, reproduction électronique, méca-  
nique, photographique, ou autre, ou de  
l'emmagasiner dans un système de recouvrement  
sans l'autorisation écrite préalable du Chef,  
Services aux auteurs, Division des publications,  
Statistique Canada, Ottawa, Ontario, Canada  
K1A 0T6.

**Septembre 1992**

Prix : Canada : 18,20 \$ l'exemplaire,  
182 \$ par année

États-Unis : 21,80 \$ US l'exemplaire,  
218 \$ US par année

Autres pays : 25,50 \$ US l'exemplaire,  
255 \$ US par année

**Catalogue 45-004, vol. 47, no. 6**

ISSN 0380-8629

Ottawa

---

Note de reconnaissance

Le succès du système statistique du Canada  
repose sur un partenariat bien établi entre  
Statistique Canada et la population, les entreprises  
et les administrations canadiennes. Sans cette  
collaboration et cette bonne volonté, il serait  
impossible de produire des statistiques précises  
et actuelles.

## Symbols

The following standard symbols are used in Statistics Canada publications:

- .. figures not available.
- ... figures not appropriate or not applicable.
- nil or zero.
- amount too small to be expressed.
- p preliminary figures.
- r revised figures.
- x confidential to meet secrecy requirements of the Statistics Act.

## ABBREVIATIONS

- n.e.s. not elsewhere specified.
- SIC Standard Industrial Classification.

## Signes conventionnels

Les signes conventionnels suivants sont employés uniformément dans les publications de Statistique Canada:

- .. nombres indisponibles.
- ... n'ayant pas lieu de figurer.
- néant ou zéro.
- nombres infimes.
- p nombres provisoires.
- r nombres rectifiés.
- x confidentiel en vertu des dispositions de la Loi sur la statistique relatives au secret.

## ABRÉVIATIONS

- n.c.a. non classé(e)s ailleurs.
- CAÉ Classification des activités économiques.

The paper used in this publication meets the minimum requirements of American National Standard for Information Sciences - Permanence of Paper for Printed Library Materials, ANSI Z39.48 - 1984.



Le papier utilisé dans la présente publication répond aux exigences minimales de l'American National Standard for Information Sciences - "Permanence of Paper for Printed Library Materials", ANSI Z39.48 - 1984.



**TABLE OF CONTENTS**

	PAGE
<b>For Further Reading</b>	<b>4</b>
<b>Highlights</b>	<b>5</b>
<b>Table</b>	
1. Crude Oil and Equivalent Received at Canadian Refineries; Runs to still; Supply and Disposition of Petroleum Products	
Atlantic Provinces	6
Québec	16
Ontario	26
Manitoba	36
Alberta	46
British Columbia	56
Yukon	66
Saskatchewan + N.W.T.	76
Canada	86
2. Sales of refined petroleum products and percentage change summary by province	96
<b>Explanatory Notes</b>	
Data Quality and Methodology	99
Definitions	101
<b>List of Reporting Companies</b>	<b>104</b>

**TABLE DES MATIÈRES**

	PAGE
<b>Lectures suggérées</b>	<b>4</b>
<b>Faits saillants</b>	<b>5</b>
<b>Tableau</b>	
1. Arrivages de pétrole brut et équivalents aux raffineries du Canada; Total pour la distillation; Approvisionnement et utilisation des produits pétroliers	
Provinces de l'Atlantique	6
Québec	16
Ontario	26
Manitoba	36
Alberta	46
Colombie-Britannique	56
Yukon	66
Saskatchewan + T.N.O.	76
Canada	86
2. Sommaire des ventes de produits pétroliers raffinés et des variations en pourcentage par province	96
<b>Renseignements généraux</b>	
Qualité des données et méthodologie	99
Définitions	101
<b>Liste des sociétés déclarantes</b>	<b>104</b>



**Catalogue**

**Monthly Publications**

Crude Petroleum and Natural Gas Production	26-006
Coal and Coke Statistics	45-002
Oil Pipeline Transport	55-001
Gas Utilities	55-002
Electric Power Statistics	57-001

**Publications mensuelles**

Production de pétrole brut et de gaz naturel
Statistiques du charbon et du coke
Transport de pétrole par pipeline
Services de gaz
Statistiques de l'énergie électrique

**Quarterly Publication**

Quarterly Report on Energy Supply and Demand in Canada	57-003
--	--------

**Publication trimestrielle**

Bulletin trimestriel - disponibilité et écoulement de l'énergie au Canada
---

**Annual Publications**

Coal Mines	26-206
Crude Petroleum and Natural Gas Industry	26-213
Oil Pipeline Transport	55-201
Electric Power Statistics, Vol.II	57-202
Electric Power Statistics, Vol.I Electric Power Survey of Capability and Load	57-204
Gas Utilities, Transport and Distribution Systems	57-205
Electric Power Statistics, Vol.III Inventory of Prime Mover and Electric Generating Equipment	57-206

**Publications annuelles**

Mines de charbon
L'industrie de pétrole brut et de gaz naturel
Transport de pétrole par pipeline
Statistiques de l'énergie électrique, Vol.II
Statistiques de l'énergie électrique, Vol.I, Puissance maximale et la charge des réseaux
Services de gaz (Réseaux de transport et de distribution)
Statistiques de l'énergie électrique, Vol.III, Inventaire des moteurs primaires et des générateurs électriques

## Highlights

June 1992

In June, the total volume of crude and equivalents received by refineries increased 3.1% compared to June 1991. This increase is from higher receipts of imported crude but offset by lower receipts of domestic crude. Cumulative refinery receipts decreased 0.8% from volumes recorded during the January-June 1991 period. Canadian refinery production, at 7 288 081 cubic metres (m3), decreased 9.2% from June 1991. Year-to-date production decreased 1.6% over the level recorded during the same period last year.

June sales of refined petroleum products increased 5.9% compared to the same period of last year to 6 708 822 m3. This increase was due to higher sales of the following products: motor gasoline (+166 523 m3), aviation turbo fuel (+93 992 m3), diesel fuel oil (+75 346) and heavy fuel oil (+35 847).

Following the June increase, cumulative sales for 1992 now total 39 277 046 m3, up 3.2% from the same period last year.

Users should note that of the total imports of refined petroleum products of 853 382 m3 in June 1992, non-reporting companies accounted for 298 100 m3.

## Faits saillants

Juin 1992

- En juin, le volume total de pétrole brut et équivalent livrés aux raffineries a augmenté de 3.1% comparativement au mois de juin 1991. Cette hausse résulte d'une augmentation dans les arrivages de brut importé mais contrebalancé par une diminution dans les arrivages de brut domestique. Sur la base cumulative, les arrivages aux raffineries ont diminué de 0.8% par rapport à l'année précédente. En juin, le volume de production des raffineries a diminué de 9.2% pour atteindre 7 288 081 mètres cubes (m3). La production pour la période janvier-juin enregistre maintenant une perte de 1.6% comparativement à la même période en 1991.

- Les ventes de produits pétroliers raffinés en juin ont augmenté de 5.9% comparativement à la même période de l'année précédente pour atteindre un volume de 6 708 822 m3. Cette hausse est le résultat de ventes plus fortes pour ces produits: l'essence pour moteurs (+166 523 m3), les carburateurs (+93 992), carburant diesel (+75 346) et les mazouts lourds (+35 847).

- Suite à cette hausse du mois de juin, les ventes cumulatives pour l'année 1992 se chiffrent à 39 277 046 m3, une augmentation de 3.2% par rapport à la même période en 1991.

- Les utilisateurs doivent prendre note que des importations totales de 853 382 m3 de produits pétroliers raffinés en juin, les compagnies non-rapportantes sont responsables pour un volume de 298 100 m3.

TABLE 1. SUPPLY AND DISPOSITION OF PETROLEUM PRODUCTS, ATLANTIC, JUNE 1992

CUBIC METRES	CUM. 1991	CUM. 1992	YEAR 1991	JULY 1991	AUG. 1991	SEP. 1991	OCT. 1991	NOV. 1991
	CUM. 1991	CUM. 1992	ANN. 1991	JUL. 1991	AOUD 1991	SEP. 1991	OCT. 1991	NOV. 1991
<b>1 DOMESTIC CRUDE AND EQUIVALENT RECEIVED</b>								
A WESTERN CANADA								
B EASTERN CANADA								
<b>2 TOTAL IMPORTS OF CRUDE AND EQUIV.</b>	<b>7 145 369</b>	<b>6 757 227</b>	<b>16 438 984</b>	<b>2 010 018</b>	<b>1 445 975</b>	<b>1 304 336</b>	<b>1 431 890</b>	<b>1 452 504</b>
A ALGERIA			268 136	90 880		80 930		96 326
B IRAN			93 547	93 547				
C IRAQ								
D KUWAIT								
E LIBYA								
F MEXICO								
G NIGERIA	880 653	969 886	2 695 915	286 869	293 755	219 926	354 104	368 919
H NORWAY	2 700 383	2 462 834	5 530 759	636 027	514 378	552 324	391 825	420 862
I SAUDI ARABIA	1 913 722	1 566 188	4 096 044	449 166	406 124		444 022	401 508
J UNITED ARAB EMIRATES	174 423		174 423					
K UNITED KINGDOM	1 004 524	810 324	2 144 835	329 142	152 014	90 747	83 142	
L UNITED STATES								
M VENEZUELA	315 688	791 367	1 034 965	76 931	79 704	163 481	158 797	164 889
N OTHERS	155 976	156 628	400 360	47 456		196 928		
<b>3 TOTAL CRUDE AND EQUIV. RECEIVED BY REFS (1+2)</b>	<b>7 145 369</b>	<b>6 757 227</b>	<b>16 438 984</b>	<b>2 010 018</b>	<b>1 445 975</b>	<b>1 304 336</b>	<b>1 431 890</b>	<b>1 452 504</b>
A BY PIPELINE								
B BY OTHER MEANS	7 145 369	6 757 227	16 438 984	2 010 018	1 445 975	1 304 336	1 431 890	1 452 504
4 OPENING INVENTORY CRUDE	1 245 952	1 304 148	1 245 952	720 172	1 169 272	1 106 898	910 617	957 331
5 CLOSING INVENTORY CRUDE	720 172	1 312 952	1 304 148	1 169 272	1 106 898	910 617	957 331	1 033 608
6 LOSSES & ADJUSTMENTS	338	- 275	451	68	49	2		-8
<b>7 CRUDE &amp; EQUIV. CHARGED</b>	<b>7 670 811</b>	<b>6 748 698</b>	<b>16 380 337</b>	<b>1 560 850</b>	<b>1 508 300</b>	<b>1 500 615</b>	<b>1 385 176</b>	<b>1 376 235</b>
A CONVENTIONAL CRUDE LIGHT	6 291 913	5 732 327	13 680 624	1 413 670	1 237 338	1 216 790	1 089 198	1 195 293
B CONVENTIONAL CRUDE HEAVY	1 186 474	1 016 371	2 506 945	146 836	270 962	283 825	295 978	180 942
C SYNTHETIC CRUDE OIL								
D CRUDE BITUMEN			192 768	344				
E CONDENSATE & PENTANES	192 424							
<b>8 OTHER MATERIALS CHARGED</b>	<b>998 696</b>	<b>1 276 151</b>	<b>1 849 942</b>	<b>82 156</b>	<b>211 083</b>	<b>173 787</b>	<b>49 651</b>	<b>139 068</b>
A CRUDE TOPS	881 563	1 180 694	1 711 514	79 976	209 882	169 629	43 654	138 022
B CRUDE BOTTOMS	27 642	1 160	37 883	206	324	3 325	5 846	162
C LPG'S	3 690	45 589	6 819					
D NATURAL GAS								
E LUBES FOR REPROCESSING								
F OTHER FEEDSTOCKS	85 801	48 708	93 726	1 974	877	833	151	884
9 TOTAL FEED CHARGED (7+8)	8 669 507	8 024 849	18 230 279	1 643 006	1 719 383	1 674 402	1 434 827	1 515 303
10 REFINERY LOSSES	- 196 966	- 192 469	- 375 205	-33 152	-42 420	-34 344	-45 545	288
<b>TOTAL, ALL PRODUCTS</b>								
<b>1 REFINERY PRODUCTION</b>	<b>8 866 473</b>	<b>8 217 318</b>	<b>18 605 484</b>	<b>1 676 158</b>	<b>1 761 803</b>	<b>1 708 746</b>	<b>1 480 372</b>	<b>1 515 015</b>
4 TRANSFERS TO REFINERY FEEDSTOCKS	998 696	1 276 151	1 849 942	82 156	211 083	173 787	49 651	139 068
5 IMPORTS	1 969 752	2 359 730	4 492 325	424 728	514 524	313 233	450 327	468 206
6 EXPORTS	4 180 923	3 206 573	8 515 985	678 083	811 640	855 160	603 708	547 609
7 INTERPROVINCIAL -IN-	711 073	508 314	1 392 673	74 142	81 934	65 381	187 366	191 815
8 INTERPROVINCIAL -OUT-	666 005	727 315	1 678 454	95 348	160 351	156 556	241 375	190 696
9 CLOSING INVENTORY	1 752 269	1 693 011	2 322 384	2 038 138	2 277 290	2 293 714	2 403 467	2 694 930
10 REC. FROM NON-REP. COS.	1 923	9 728	25 946	358	19 026	2 598	1 697	201
11 REC. FROM REP. COS.	1 081 892	1 400 908	2 395 363	223 844	270 916	188 929	199 178	212 801
12 DEL. TO REPORTING COS.	1 103 679	1 354 128	2 340 398	174 726	218 823	194 613	205 278	218 826
13 LOSSES & ADJUSTMENTS	21 968	51 628	26 362	- 639	9 904	-6 001	12 054	-9 856
14 OWN CONSUMPTION	572 185	590 703	1 129 727	104 144	104 730	94 704	84 732	71 088
<b>15 DOMESTIC SALES</b>	<b>5 347 999</b>	<b>5 918 873</b>	<b>11 061 150</b>	<b>979 543</b>	<b>892 520</b>	<b>793 644</b>	<b>1 012 389</b>	<b>939 144</b>



TABLEAU 1. APPROVISIONNEMENT ET UTILISATION, PRODUITS PETROLIERS, ATLANTIQUE, JUIN 1992

DEC. 1991	JAN. 1992	FEB. 1992	MAR. 1992	APR. 1992	MAY 1992	JUNE 1992	JUNE 1991	
DEC. 1991	JAN. 1992	FEV. 1992	MARS 1992	AVR. 1992	MAI 1992	JUIN 1992	JUIN 1991	METRES CUBES
								ARRIVAGES DE PETROLE BRUT & EQUIV. DOMESTIQUE 1
								DE L'OUEST DU CANADA A
								DE L'EST DU CANADA B
1 648 892	1 192 634	1 084 012	1 224 362	1 130 323	901 090	1 224 806	863 191	TOTAL DES IMPORTATIONS DE BRUT ET D'EQUIVALENTE 2
								ALGERIE A
								IRAN B
								IRAQ C
								KOWEIT D
								LYBIE E
								MEXIQUE F
291 689		143 549	434 360		391 977			NIGERIA G
314 960	395 284	248 923	542 569	424 492	334 371	517 195	83 276	NORVEGE H
481 502	400 989	383 492		407 378		374 329	179 011	ARABIE SAOUDITE I
								EMIRATES ARABES UNIS J
485 266	241 467	228 791	89 960	75 937				ROYAUME-UNI K
								ETATS UNIS L
75 475	154 894	79 257	157 473	161 323	79 307	159 113	79 177	VENEZUELA M
				61 193	95 435			AUTRES N
1 648 892	1 192 634	1 084 012	1 224 362	1 130 323	901 090	1 224 806	863 191	TOTAL ARRIV. DE BRUT ET EQUIV. AUX RAFFS. (1+2) 3
1 648 892	1 192 634	1 084 012	1 224 362	1 130 323	901 090	1 224 806	863 191	PAR PIPE-LINE A
								PAR D'AUTRES MOYENS B
1 033 608	1 304 148	1 189 715	1 037 248	929 041	857 450	1 006 756	1 142 162	STOCKS DE BRUT - DEBUT 4
1 304 148	1 189 715	1 037 248	929 041	857 450	1 006 756	1 312 952	720 172	STOCKS DE BRUT - FIN 5
	2	1	-1	-3	-1		16	PERTES ET RECTIFICATIONS 6
1 378 350	1 307 338	1 236 478	1 332 570	1 201 917	751 785	918 610	1 285 165	BRUT & EQUIV. INTRODUIT 7
1 236 422	1 132 464	1 075 581	1 174 868	1 048 596	591 745	709 073	1 011 341	BRUT CONVENTIONNEL LEGER A
141 928	174 874	160 897	157 702	153 321	160 040	209 537	271 386	BRUT CONVENTIONNEL LOURD B
								PETROLE BRUT SYNTHETIQUE C
								PETROLE BITUMINEUX LOURD D
							2 438	CONDENSATS ET PENTANES E
195 501	225 683	175 912	179 938	249 305	207 815	237 498	154 018	AUTRES MAT. UTILISEES 8
188 788	225 122	174 561	179 226	196 640	192 036	213 109	153 228	PRODUITS DE DECONTANTION A
378		243	195	162	344	216	162	RESIDUS DE BRUT B
3 129	469	164		12 102	14 726	18 128		GPL C
								GAZ NATUREL D
3 206	92	944	517	40 401	709	6 045	628	LUBRIFIANTS RECYCLABLES E
								AUTRES CHARGES D'ALIMEN. F
1 573 851	1 533 021	1 412 390	1 512 508	1 451 222	959 600	1 156 108	1 439 183	TOTAL ALIMENTATION(7+8) 9
-23 066	-55 450	-32 842	-40 648	-35 591	-19 523	-8 415	-32 564	PERTES EN RAFFINERIE 10
1 596 917	1 588 471	1 445 232	1 553 156	1 486 813	979 123	1 164 523	1 471 747	TOTAL, TOUS LES PRODUITS PROD. DES RAFFINERIES 1
195 501	225 683	175 912	179 938	249 305	207 815	237 498	154 018	RETOUR POUR ALIMENTATION 4 DES RAFFINERIES
351 555	461 991	301 106	539 089	393 739	393 660	270 145	260 222	IMPORTATIONS 5
838 862	464 272	684 843	583 623	547 463	438 744	487 628	624 830	EXPORTATIONS 6
80 962	79 973	96 017	64 733	77 794	110 182	79 615	67 332	ENTREES INTER-PROVINCES 7
168 123	74 979	123 104	157 805	91 155	161 070	119 202	82 678	SORTIES INTER-PROVINCES 8
2 322 384	2 351 544	2 128 710	2 084 999	2 215 167	1 911 525	1 693 011	1 752 269	INVENTAIRE DE FERMETURE 9
143	239	230	1 032	1 064	1 289	5 874	505	ARRIV. SOC. NON-DECLAR. 10
217 803	223 415	266 015	258 566	226 035	240 568	186 309	190 941	ARRIV. DES SOC. DECLAR. 11
224 453	205 627	262 587	252 237	199 476	242 758	191 445	189 358	EXPED. AUX SOC. DECLAR. 12
-1 068	22 404	4 587	16 902	-1 154	5 057	3 832	6 680	PERTES & RECTIFICATIONS 13
98 144	116 101	104 500	110 633	98 646	79 271	81 552	88 401	AUTO CONSOMMATION 14
1 095 911	1 215 863	975 901	1 159 149	870 388	893 749	803 823	760 050	VENTES INTERIEURES 15

TABLE 1. SUPPLY AND DISPOSITION OF PETROLEUM PRODUCTS, ATLANTIC, JUNE 1992

CUBIC METRES	CUM. 1991	CUM. 1992	YEAR 1991	JULY 1991	AUG. 1991	SEP. 1991	OCT. 1991	NOV. 1991
	CUM. 1991	CUM. 1992	ANN. 1991	JUL. 1991	AOUT 1991	SEP. 1991	OCT. 1991	NOV. 1991
<b>PROPANE &amp; PROPANE MIXES</b>								
1 PRODUCTION	79 842	76 369	163 430	17 409	16 053	11 555	14 404	12 861
2 INTERPRODUCT TRANSFERS	- 383	- 173	1 485	1 868				
A. OF WHICH TO PETROCHEMS								
3 NET PRODUCTION	79 459	76 196	164 915	19 277	16 053	11 555	14 404	12 861
4 TRANSFERS TO REF. FEED.								
5 IMPORTS								
6 EXPORTS								
7 INTERPROVINCIAL -IN-	7 275	438	9 904	1 816	813			
8 INTERPROVINCIAL -OUT-	6 076	47 622	35 461					29 383
9 CLOSING INVENTORY	7 091	959	14 463	11 478	23 645	29 670	34 236	8 831
10 REC. FROM NON-REP. COS.								
11 REC. FROM REP. COS.	8 347		9 969	1 622				
12 TO REPORTING COS.	8 437		10 305	1 868				
13 LOSSES & ADJUSTMENTS	3 257	103	4 872	-1	1	982	15	599
14 OWN CONSUMPTION								
15 DOMESTIC SALES	72 309	42 413	121 776	16 461	4 698	4 548	9 823	8 284
16 TOTAL EXPORT(N.E.B.145)	2 822	466	5 620	504	510	462	567	298
<b>BUTANE &amp; BUTANE MIXES</b>								
1 PRODUCTION	164 939	200 840	354 676	35 126	32 663	11 512	34 605	32 014
2 INTERPRODUCT TRANSFERS	-73 764	-68 460	- 149 617	-12 502	-9 446	-1 960	-12 701	-19 116
A. OF WHICH TO PETROCHEMS								
3 NET PRODUCTION	91 175	132 380	205 059	22 624	23 217	9 552	21 904	12 898
4 TRANSFERS TO REF. FEED.	3 690	45 589	6 819					
5 IMPORTS	29 283	4 909	31 740	1 662	795			
6 EXPORTS								
7 INTERPROVINCIAL -IN-		36 284	772			772		
8 INTERPROVINCIAL -OUT-	56 599	65 319	120 655	3 344	6 827	9 023	10 721	23 632
9 CLOSING INVENTORY	8 325	9 495	8 700	6 990	16 410	17 523	20 438	4 470
10 REC. FROM NON-REP. COS.		6 882	3 967			2 534	1 433	
11 REC. FROM REP. COS.		36 731	772			772		
12 TO REPORTING COS.		37 911	888			772	116	
13 LOSSES & ADJUSTMENTS	2 764	-63	3 534	-11	-10	1 402	- 126	- 360
14 OWN CONSUMPTION	37 436	56 353	70 746	7 357	6 551	515	8 729	4 940
15 DOMESTIC SALES	18 367	11 282	37 691	14 931	1 224	805	982	654
16 TOTAL EXPORT(N.E.B.145)	441		4 545	1 432	443	2 229		
<b>PETRO-CHEM FEEDSTOCKS</b>								
1 PRODUCTION	48 202	47 930	119 998	7 673	9 498	1 436	40 966	7 042
2 INTERPRODUCT TRANSFERS		69	-6 334			-6 334		
A. OF WHICH ENERGY BACKFLOWS								
3 NET PRODUCTION	48 202	47 999	113 664	7 673	9 498	-4 898	40 966	7 042
4 TRANSFERS TO REF. FEED.								
5 IMPORTS								
6 EXPORTS	6 185		6 185					
7 INTERPROVINCIAL -IN-	149	221	266	103		9		
8 INTERPROVINCIAL -OUT-								
9 CLOSING INVENTORY	1 513	48		1 751	1 473	1 293	1 079	98
10 REC. FROM NON-REP. COS.		397						
11 REC. FROM REP. COS.								
12 TO REPORTING COS.								
13 LOSSES & ADJUSTMENTS	281		-6 050	2		-6 334		
14 OWN CONSUMPTION								
15 DOMESTIC SALES	47 148	48 569	120 571	7 536	9 776	1 625	41 180	8 023
<b>NAPHTHA SPECIALTIES</b>								
1 PRODUCTION			83					46
2 INTERPRODUCT TRANSFERS		-70						46
3 NET PRODUCTION		-70	83					
4 TRANSFERS TO REF. FEED.								
5 IMPORTS	88	102	227	11	16	27	23	28
6 EXPORTS			1			1		
7 INTERPROVINCIAL -IN-	1 524	1 465	3 032	265	178	291	438	161
8 INTERPROVINCIAL -OUT-	5 161	28	5 678		504			13
9 CLOSING INVENTORY	1 104	460	463	1 091	529	494	512	456
10 REC. FROM NON-REP. COS.	5		69			64		
11 REC. FROM REP. COS.		107						
12 TO REPORTING COS.	21	53	22				1	
13 LOSSES & ADJUSTMENTS	-27	-75	11	6	-4	6	-7	36
14 OWN CONSUMPTION	6	2	10		2		2	
15 DOMESTIC SALES	1 790	1 599	3 664	283	254	410	447	242

**TABLEAU 1. APPROVISIONNEMENT ET UTILISATION, PRODUITS PETROLIERS, ATLANTIQUE, JUIN 1992**

DEC. 1991	JAN. 1992	FEB. 1992	MAR. 1992	APR. 1992	MAY 1992	JUNE 1992	JUNE 1991	
DEC. 1991	JAN. 1992	FEV. 1992	MARS 1992	AVR. 1992	MAI 1992	JUIN 1992	JUIN 1991	METRES CUBES
								<b>PROPANE &amp; MEL DE PROPANE</b>
11 306	13 716 - 173	17 570	15 178	14 215	7 616	8 074	16 702	PRODUCTION 1
								ECHANGES INTER-PRODUITS 2
<b>11 306</b>	<b>13 543</b>	<b>17 570</b>	<b>15 178</b>	<b>14 215</b>	<b>7 616</b>	<b>8 074</b>	<b>16 702</b>	PORTION POUR PETROCHIM. A. 3
								PRODUCTION NETTE 3
	438							RETOUR POUR ALIMENT. 4
2								IMPORTATIONS 5
14 463	17 914	24 528	6 293	7 044	5 025	4 732	778	EXPORTATIONS 6
		90	2 408	3 506	1 275	959	7 091	ENTREES INTER-PROVINCES 7
								SORTIES INTER-PROVINCES 8
19	20	6	56	3				INVENTAIRE DE FERMETURE 9
								ARRIV. SOC. NON-DECLAR. 10
<b>5 653</b>	<b>10 518</b>	<b>10 860</b>	<b>6 511</b>	<b>6 070</b>	<b>4 822</b>	<b>3 640</b>	<b>15 864</b>	ARRIV. DES SOC. DECLAR. 11
457	466R							EXPED. AUX SOC. DECLAR. 12
								PERTES & RECTIFICATIONS 13
								AUTO CONSOMMATION 14
								<b>VENTES INTERIEURES 15</b>
							528	TOTAL EXPORT(O.N.E.145) 16
								<b>BUTANE ET MEL DE BUTANE</b>
43 817	33 246	43 818	27 188	41 803	22 812	31 973	33 246	PRODUCTION 1
-20 128	-19 175	-19 157	-10 496	-8 818	-4 650	-6 164	-10 242	ECHANGES INTER-PRODUITS 2
<b>23 689</b>	<b>14 071</b>	<b>24 661</b>	<b>16 692</b>	<b>32 985</b>	<b>18 162</b>	<b>25 809</b>	<b>23 004</b>	PORTION POUR PETROCHIM. A. 3
								PRODUCTION NETTE 3
3 129	469	164		12 102	14 726	10 128		RETOUR POUR ALIMENT. 4
				4 909				IMPORTATIONS 5
	469			7 193	17 177	11 445		EXPORTATIONS 6
10 509		15 462	5 674	16 494	15 327	12 362	8 003	ENTREES INTER-PROVINCES 7
								SORTIES INTER-PROVINCES 8
8 700	12 043	11 949	4 226	8 333	4 303	9 495	8 325	INVENTAIRE DE FERMETURE 9
			911	696		5 275		ARRIV. SOC. NON-DECLAR. 10
				7 193	15 997	13 541		ARRIV. DES SOC. DECLAR. 11
				7 193	17 177	13 541		EXPED. AUX SOC. DECLAR. 12
- 125	110	- 129	- 219	204	95	- 124	- 497	PERTES & RECTIFICATIONS 13
5 218	8 870	7 443	15 332	12 163	6 599	5 946	5 385	AUTO CONSOMMATION 14
<b>728</b>	<b>1 748</b>	<b>1 815</b>	<b>4 539</b>	<b>713</b>	<b>1 442</b>	<b>1 025</b>	<b>7 744</b>	<b>VENTES INTERIEURES 15</b>
							441	TOTAL EXPORT(O.N.E.145) 16
								<b>CHARGES PETROCHIMIQUES</b>
5 181	8 470 69	8 057	9 595	6 993	8 247	6 568	6 917	PRODUCTION 1
								ECHANGES INTER-PRODUITS 2
<b>5 181</b>	<b>8 539</b>	<b>8 057</b>	<b>9 595</b>	<b>6 993</b>	<b>8 247</b>	<b>6 568</b>	<b>6 917</b>	DONT LE RENVOI DES PRODUITS ENERGETIQUES A. 3
								PRODUCTION NETTE 3
								RETOUR POUR ALIMENT. 4
5	9	25	27	160				IMPORTATIONS 5
								EXPORTATIONS 6
	37	96	196	253	144	48	1 513	ENTREES INTER-PROVINCES 7
						397		SORTIES INTER-PROVINCES 8
1	-1	1						INVENTAIRE DE FERMETURE 9
								ARRIV. SOC. NON-DECLAR. 10
<b>5 283</b>	<b>8 512</b>	<b>8 022</b>	<b>9 522</b>	<b>7 096</b>	<b>8 356</b>	<b>7 061</b>	<b>7 397</b>	ARRIV. DES SOC. DECLAR. 11
								EXPED. AUX SOC. DECLAR. 12
								PERTES & RECTIFICATIONS 13
								AUTO CONSOMMATION 14
								<b>VENTES INTERIEURES 15</b>
								<b>PROD SPECIAUX BASE/NAPH</b>
37								PRODUCTION 1
<b>37</b>	-69 -69		-1 -1					ECHANGES INTER-PRODUITS 2
								PRODUCTION NETTE 3
34	33	28	8	14	10	9	14	RETOUR POUR ALIMENT. 4
								IMPORTATIONS 5
175	279	402	242	400	74	68	269	EXPORTATIONS 6
	1				27		1	ENTREES INTER-PROVINCES 7
463	464	470	431	422	400	460	1 104	SORTIES INTER-PROVINCES 8
								INVENTAIRE DE FERMETURE 9
	1							ARRIV. SOC. NON-DECLAR. 10
								ARRIV. DES SOC. DECLAR. 11
1	1	-3	3	3	-26	-53	-22	EXPED. AUX SOC. DECLAR. 12
	1			1				PERTES & RECTIFICATIONS 13
								AUTO CONSOMMATION 14
<b>238</b>	<b>238</b>	<b>427</b>	<b>285</b>	<b>419</b>	<b>105</b>	<b>125</b>	<b>291</b>	<b>VENTES INTERIEURES 15</b>



TABLE 1. SUPPLY AND DISPOSITION OF PETROLEUM PRODUCTS, ATLANTIC, JUNE 1992

CUBIC METRES	CUM. 1991	CUM. 1992	YEAR 1991	JULY 1991	AUG. 1991	SEP. 1991	OCT. 1991	NOV. 1991
	CUM. 1991	CUM. 1992	ANN. 1991	JUL. 1991	AOUT 1991	SEP. 1991	OCT. 1991	NOV. 1991
<b>AVIATION GASOLINE</b>								
1 PRODUCTION								
2 INTERPRODUCT TRANSFERS	-3	- 310	-10	-1	-1	-4	-1	
3 NET PRODUCTION	-3	- 310	-10	-1	-1	-4	-1	
4 TRANSFERS TO REF. FEED.								
5 IMPORTS								
6 EXPORTS								
7 INTERPROVINCIAL -IN-	2 727	2 482	7 917	1 132	1 212	1 465	843	228
8 INTERPROVINCIAL -OUT-	1 536	54	1 536					
9 CLOSING INVENTORY	3 003	3 701	4 532	2 991	3 374	4 258	4 549	4 611
10 REC. FROM NON-REP. COS.								
11 REC. FROM REP. COS.	1 856	713	2 537	83	253	42	121	64
12 TO REPORTING COS.	589	550	1 234	136	164	42	121	64
13 LOSSES & ADJUSTMENTS	80	23	49	10	-13	57	39	- 125
14 OWN CONSUMPTION	1		3	2				
15 DOMESTIC SALES	3 244	3 089	6 963	1 078	930	520	512	291
<b>MOTOR GASOLINE</b>								
1 PRODUCTION	2 645 753	2 599 633	5 371 810	492 703	521 087	515 837	353 100	384 794
2 INTERPRODUCT TRANSFERS	72 168	116 359	151 957	10 646	9 451	8 307	12 542	19 234
3 NET PRODUCTION	2 717 921	2 715 992	5 523 767	503 349	530 538	524 144	365 642	404 028
4 TRANSFERS TO REF. FEED.	101	100	238	23	21	26	30	16
5 IMPORTS			5 518			5 518		
6 EXPORTS	1 446 444	1 317 785	2 616 199	221 595	213 969	301 007	121 816	145 022
7 INTERPROVINCIAL -IN-	160 386	154 478	233 350	6 313	13 593	19 953	6 812	19 114
8 INTERPROVINCIAL -OUT-	195 592	245 789	492 882	59 105	56 406	51 929	60 381	29 669
9 CLOSING INVENTORY	496 499	440 720	476 366	465 282	506 828	458 418	400 319	426 159
10 REC. FROM NON-REP. COS.								
11 REC. FROM REP. COS.	487 079	648 790	1 224 518	127 519	176 519	99 482	109 761	108 087
12 TO REPORTING COS.	518 295	634 512	1 196 071	104 249	132 053	107 184	113 589	106 510
13 LOSSES & ADJUSTMENTS	24 818	31 587	45 818	1 751	7 588	2 375	2 805	6 293
14 OWN CONSUMPTION	420	540	1 616	40	88	760	99	116
15 DOMESTIC SALES	1 295 205	1 324 593	2 769 951	281 635	268 979	234 226	241 594	217 763
<b>SALES BY GRADE:</b>								
16 PREMIUM	202 381	241 311	462 388	48 730	46 782	40 753	42 944	38 566
17 MID GRADE	80 574	84 465	174 312	17 447	16 720	15 389	15 728	13 400
18 REGULAR NO-LEAD	1 012 238	998 769	2 133 239	215 458	205 477	178 084	182 922	165 797
19 REGULAR LEADED	12	48	12					
20 RETAIL SALES OF MOGAS	1 168 740	1 192 147	2 504 894	256 640	245 080	213 555	217 585	195 954
<b>AV-TURBO FUEL KERO TYPE</b>								
1 PRODUCTION	347 223	142 759	619 191	40 298	79 604	64 347	18 666	32 801
2 INTERPRODUCT TRANSFERS	-39 476	-49 107	- 120 003	-4 473	-41 049	-1 268	-5 289	-15 511
3 NET PRODUCTION	307 747	93 652	499 188	35 825	38 555	63 079	13 377	17 290
4 TRANSFERS TO REF. FEED.								
5 IMPORTS		9 887	57 900		57 900			
6 EXPORTS	187 813	3 787	270 359	12 035	33 466	22 337	6 806	231
7 INTERPROVINCIAL -IN-	42 697	35 782	163 223	11 197	8 525	13 794	32 733	22 842
8 INTERPROVINCIAL -OUT-	29 293	4 892	48 634		19 252	1		
9 CLOSING INVENTORY	99 675	107 865	146 511	96 170	107 197	135 032	133 859	146 276
10 REC. FROM NON-REP. COS.								
11 REC. FROM REP. COS.	53 526	26 219	89 684	5 021	2 406	3 898	6 810	16 969
12 TO REPORTING COS.	26 308	27 358	62 152	6 103	1 995	3 903	6 785	16 045
13 LOSSES & ADJUSTMENTS	5 285	2 295	6 977	498	248	-3 878	4 398	- 340
14 OWN CONSUMPTION	469		470				1	
15 DOMESTIC SALES	187 543	165 854	387 308	36 912	41 398	30 573	36 103	28 748
<b>AV-TURBO FUEL NAPH TYPE</b>								
1 PRODUCTION	41 598	60 698	119 902	20 175	21 340	11 486	15 158	6 919
2 INTERPRODUCT TRANSFERS	-1 057	-77	-1 269	-17	-1		- 144	-40
3 NET PRODUCTION	40 541	60 621	118 633	20 158	21 339	11 486	15 014	6 879
4 TRANSFERS TO REF. FEED.		9	30		20	10		
5 IMPORTS								
6 EXPORTS	8 056	8 024	40 034	7 968	7 956	7 999	8 055	
7 INTERPROVINCIAL -IN-	18 274	3 538	43 627	4 497	9 459	455	10 923	306
8 INTERPROVINCIAL -OUT-		257	7 996			704		7 292
9 CLOSING INVENTORY	35 458	12 765	22 820	39 835	49 278	35 557	37 682	27 576
10 REC. FROM NON-REP. COS.								
11 REC. FROM REP. COS.								
12 TO REPORTING COS.								
13 LOSSES & ADJUSTMENTS	1 073	1 488	1 573	43	49	173	78	85
14 OWN CONSUMPTION	159		159					
15 DOMESTIC SALES	58 607	64 436	134 186	12 267	13 330	16 776	15 679	9 914

TABLEAU 1. APPROVISIONNEMENT ET UTILISATION, PRODUITS PETROLIERS, ATLANTIQUE, JUIN 1992

DEC. 1991	JAN. 1992	FEB. 1992	MAR. 1992	APR. 1992	MAY 1992	JUNE 1992	JUNE 1991	
DEC. 1991	JAN. 1992	FEV. 1992	MARS 1992	AVR. 1992	MAI 1992	JUIN 1992	JUIN 1991	METRES CUBES
	-1					- 309	-1	PRODUCTION
	-1					- 309	-1	ECHANGES INTER-PRODUITS
								PRODUCTION NETTE
310	265	324	353	212	612	716	1 497	RETOUR POUR ALIMENT.
	24					30		IMPORTATIONS
4 532	4 492	4 565	4 606	4 404	4 168	3 701	3 003	EXPORTATIONS
118	74	10	273	110	74	172	163	ENTREES INTER-PROVINCES
118	74	88	78	64	138	108	115	SORTIES INTER-PROVINCES
1	-22	9	11	16	14	-5	19	INVENTAIRE DE FERMETURE
							1	ARRIV. SOC. NON-DECLAR.
388	302	164	496	444	770	913	946	ARRIV. DES SOC. DECLAR.
								EXPED. AUX SOC. DECLAR.
								PERTES & RECTIFICATIONS
								AUTO CONSOMMATION
								VENTES INTERIEURES
								ESSENCE POUR MOTEURS
458 536	484 939	453 722	511 774	443 470	329 449	376 279	511 088	PRODUCTION
19 609	19 434	19 163	10 386	7 155	48 648	11 573	10 253	ECHANGES INTER-PRODUITS
478 145	504 373	472 885	522 180	450 625	378 897	387 852	521 341	PRODUCTION NETTE
21	20	3	20	20	26	11	18	RETOUR POUR ALIMENT.
166 346	149 366	243 190	225 032	200 969	249 858	249 370	209 335	IMPORTATIONS
7 179	18 102	21 808	23 391	6 247	69 873	15 057	20 083	EXPORTATIONS
39 800	27 992	31 954	31 426	27 609	72 720	54 088	35 135	ENTREES INTER-PROVINCES
476 366	606 855	613 965	676 016	703 810	602 619	440 720	496 499	SORTIES INTER-PROVINCES
116 071	94 510	93 699	115 279	114 921	129 803	100 578	104 244	INVENTAIRE DE FERMETURE
114 191	85 262	103 660	121 772	95 403	127 051	101 364	106 726	ARRIV. SOC. NON-DECLAR.
188	8 553	8 411	5 957	4 750	3 422	494	4 124	ARRIV. DES SOC. DECLAR.
93	90	87	120	75	65	103	89	EXPED. AUX SOC. DECLAR.
230 549	215 213	193 977	214 452	215 173	225 822	259 956	228 170	PERTES & RECTIFICATIONS
								AUTO CONSOMMATION
								VENTES INTERIEURES
								VENTES PAR CATEGORIE:
42 232	39 299	33 910	37 437	39 429	41 955	49 281	38 019	SUPER
15 054	14 183	12 569	14 255	13 876	13 231	16 351	13 918	INTERMEDIAIRE
173 263	161 731	147 498	162 760	161 854	170 621	194 305	176 233	ORDINAIRE SANS PLOMB
				14	15	19		ORDINAIRE AVEC PLOMB
207 340	193 584	174 800	193 637	192 521	203 065R	234 540	206 157	VENTES NETTES AU DETAIL
								CARBUREACTEUR-TYPE KERO
36 252	25 829	20 997	27 065	21 396	19 606	27 866	38 222	PRODUCTION
-12 937	-6 633	-14 829	-7 191	-4 162	-13 884	-2 408	- 971	ECHANGES INTER-PRODUITS
23 315	19 196	6 168	19 874	17 234	5 722	25 458	37 251	PRODUCTION NETTE
					9 887			RETOUR POUR ALIMENT.
7 671	33		3 336		31	387	8 954	IMPORTATIONS
11 435	9 904	13 314	20	371	158	12 035	9 149	EXPORTATIONS
88	35		3 228			1 629	2 335	ENTREES INTER-PROVINCES
146 511	148 045	148 933	134 815	121 349	111 019	107 865	99 675	SORTIES INTER-PROVINCES
1 054	3 734	2 777	4 110	1 471	8 289	5 838	2 484	INVENTAIRE DE FERMETURE
1 013	3 735	2 845	4 783	1 387	8 372	6 236	1 378	ARRIV. SOC. NON-DECLAR.
766	232	207	- 367	313	-1 432	3 342	554	ARRIV. DES SOC. DECLAR.
								EXPED. AUX SOC. DECLAR.
26 031	27 265	18 319	27 142	30 842	27 395	34 891	26 864	PERTES & RECTIFICATIONS
								AUTO CONSOMMATION
								VENTES INTERIEURES
								CARBUREACTEUR-TYPE NAPHTE
3 226	7 253	6 262	14 531	7 205	13 073	12 374	7 297	PRODUCTION
-10		-1				-76	-2	ECHANGES INTER-PRODUITS
3 216	7 253	6 261	14 531	7 205	13 073	12 298	7 295	PRODUCTION NETTE
				9				RETOUR POUR ALIMENT.
				8 024				IMPORTATIONS
- 287	481	526	231	704	652	944	905	EXPORTATIONS
			257					ENTREES INTER-PROVINCES
22 820	23 362	23 943	28 714	16 199	15 739	12 765	35 458	SORTIES INTER-PROVINCES
								INVENTAIRE DE FERMETURE
72	205	134	310	207	53	579	46	ARRIV. SOC. NON-DECLAR.
							1	ARRIV. DES SOC. DECLAR.
7 613	6 987	6 072	9 424	12 184	14 132	15 637	10 868	EXPED. AUX SOC. DECLAR.
								PERTES & RECTIFICATIONS
								AUTO CONSOMMATION
								VENTES INTERIEURES

TABLE 1. SUPPLY AND DISPOSITION OF PETROLEUM PRODUCTS, ATLANTIC, JUNE 1992

CUBIC METRES	CUM. 1991	CUM. 1992	YEAR 1991	JULY 1991	AUG. 1991	SEP. 1991	OCT. 1991	NOV. 1991
	CUM. 1991	CUM. 1992	ANN. 1991	JUL. 1991	AOUT 1991	SEP. 1991	OCT. 1991	NOV. 1991
<b>STOVE OIL KEROSENE</b>								
1 PRODUCTION	79 479	48 217	177 893	5 145	3 600	19 434	58 108	4 921
2 INTERPRODUCT TRANSFERS	-19 074	-52 111	- 122 786	-42 440	- 663	-9 510	-41 547	-8 284
3 NET PRODUCTION	60 405	-3 894	55 107	-37 295	2 937	9 924	16 561	-3 363
4 TRANSFERS TO REF. FEED.			24				24	
5 IMPORTS			123 997	37 692	6 197		80 108	
6 EXPORTS	3 368	6 856	5 083			129	1 586	
7 INTERPROVINCIAL -IN-	11 142	53 675	22 129	3 294	1 862	148	23	2
8 INTERPROVINCIAL -OUT-	17 788	7 627	101 621	464	278	375	36 160	46 105
9 CLOSING INVENTORY	56 903	44 249	70 046	98 888	69 339	76 154	125 428	73 853
10 REC. FROM NON-REP. COS.								
11 REC. FROM REP. COS.	38 055	31 924	131 384	44 323	7 684	15 586	8 278	4 039
12 TO REPORTING COS.	34 629	27 653	119 070	2 011	41 859	10 680	7 167	8 935
13 LOSSES & ADJUSTMENTS	3 053	3 811	-8 071	37	-11		995	-11 932
14 OWN CONSUMPTION	48	150	115		6	27	15	19
15 DOMESTIC SALES	57 759	61 405	108 675	3 517	6 097	7 632	9 749	9 126
<b>DIESEL FUEL OIL</b>								
1 PRODUCTION	1 253 392	1 226 757	2 576 218	241 100	288 038	235 553	104 278	211 674
2 INTERPRODUCT TRANSFERS	-7 855	54 659	266 885	96 033	56 040	38 724	68 027	13 606
3 NET PRODUCTION	1 245 537	1 281 416	2 843 103	337 133	344 078	274 277	172 305	225 280
4 TRANSFERS TO REF. FEED.	56	54	161		11	25		39
5 IMPORTS			18 783		18 783			
6 EXPORTS	733 744	587 450	1 408 077	109 422	144 537	160 859	65 837	30 762
7 INTERPROVINCIAL -IN-	114 851	60 631	237 314	27 247	3 082	6 415	24 484	56 680
8 INTERPROVINCIAL -OUT-	34	75 038	114 266	-8 708	28 771	47 650	120	
9 CLOSING INVENTORY	296 605	201 917	317 804	382 562	438 993	365 686	321 098	429 667
10 REC. FROM NON-REP. COS.								
11 REC. FROM REP. COS.	281 559	342 203	587 703	33 057	68 252	45 953	44 918	61 233
12 TO REPORTING COS.	295 789	338 902	590 854	40 912	35 513	53 992	42 740	60 286
13 LOSSES & ADJUSTMENTS	-11 246	5 999	-17 995	- 627	2 399	724	- 145	-2 465
14 OWN CONSUMPTION	1 857	3 439	4 790	274	317	508	359	660
15 DOMESTIC SALES	765 606	789 255	1 709 444	170 207	166 216	136 194	177 384	145 342
<b>LIGHT FUEL OIL (#2 &amp; 3)</b>								
1 PRODUCTION	1 956 856	1 606 600	4 173 859	333 615	341 409	323 157	531 914	355 000
2 INTERPRODUCT TRANSFERS	67 209	38 529	-16 489	-50 306	-15 825	-28 636	-8 613	8 786
3 NET PRODUCTION	2 024 065	1 645 129	4 157 370	283 309	325 584	294 521	523 301	363 786
4 TRANSFERS TO REF. FEED.	122	93	222	9	6	6	61	18
5 IMPORTS	48 533	24 235	290 586		95 644	37 835		73 220
6 EXPORTS	865 393	718 276	2 067 755	113 674	256 374	208 348	197 534	155 050
7 INTERPROVINCIAL -IN-	59 224	37 188	145 075	6 715	25 046	9 624	13 095	4 445
8 INTERPROVINCIAL -OUT-	259 804	210 724	544 304	20 830	20 204	20 853	124 863	53 532
9 CLOSING INVENTORY	297 721	209 782	528 884	395 113	499 389	521 197	596 550	678 670
10 REC. FROM NON-REP. COS.								
11 REC. FROM REP. COS.	139 084	248 342	243 598	10 641	8 462	19 055	18 331	18 200
12 TO REPORTING COS.	150 397	237 645	240 069	6 806	5 857	11 984	21 142	17 036
13 LOSSES & ADJUSTMENTS	12 042	11 875	22 576	176	433	1 148	4 969	- 327
14 OWN CONSUMPTION	2 186	1 463	2 398	20	84		103	2
15 DOMESTIC SALES	1 038 792	1 093 920	1 785 972	61 758	67 502	96 888	130 722	152 220
<b>HEAVY FUEL OIL (#4,5 &amp; 6)</b>								
1 PRODUCTION	1 427 317	1 478 873	3 071 647	281 544	285 006	319 917	150 988	285 799
2 INTERPRODUCT TRANSFERS	10 083	51 331	52 818	5 733	1 174	898	10 349	10 413
3 NET PRODUCTION	1 437 400	1 530 204	3 124 465	287 277	286 180	320 815	161 337	296 212
4 TRANSFERS TO REF. FEED.		5 134	13 278					12 465
5 IMPORTS	995 296	1 273 458	1 983 876	184 800	127 100	95 600	148 400	218 922
6 EXPORTS	579 567	351 057	1 310 384	119 192	108 493	115 750	145 490	88 600
7 INTERPROVINCIAL -IN-	150 975	31 021	300 703	959	86	3 549	93 136	41 662
8 INTERPROVINCIAL -OUT-	66 042	50 944	117 639	16 196	24 998	951	855	867
9 CLOSING INVENTORY	196 472	193 470	182 578	173 124	175 753	239 098	158 114	247 603
10 REC. FROM NON-REP. COS.								
11 REC. FROM REP. COS.	67 549	59 500	93 009	517	6 647	2 378	9 414	2 890
12 TO REPORTING COS.	66 230	42 700	109 158	11 773	294	4 524	12 255	8 666
13 LOSSES & ADJUSTMENTS	-7 842	- 839	-6 269	-1	25	-1 047	22	318
14 OWN CONSUMPTION	229 066	200 827	431 632	36 502	36 682	35 209	26 589	22 914
15 DOMESTIC SALES	1 711 730	2 233 468	3 533 698	313 239	246 892	203 610	308 060	336 367





TABLE 1. SUPPLY AND DISPOSITION OF PETROLEUM PRODUCTS, ATLANTIC, JUNE 1992

CUBIC METRES	CUM. 1991	CUM. 1992	YEAR 1991	JULY 1991	AUG. 1991	SEP. 1991	OCT. 1991	NOV. 1991
	CUM. 1991	CUM. 1992	ANN. 1991	JULI. 1991	AOUT 1991	SEP. 1991	OCT. 1991	NOV. 1991
<b>ASPHALT</b>								
1 PRODUCTION	106 154	92 394	308 331	54 137	57 307	37 744	45 687	7 302
2 INTERPRODUCT TRANSFERS	- 163	- 209	- 607	- 155	267	- 283	271	- 277
5 IMPORTS	2 000	2 000	8 000	1 500	1 800	1 300	900	500
6 EXPORTS	9 033	27 760	46 352	18 114	8 057			11 148
7 INTERPROVINCIAL -IN-	12 374	416	56 410	6 263	13 417	6 063	1 229	3 778
8 INTERPROVINCIAL -OUT-	5 282	8 025	13 245		1 284	- 848	7 527	
9 CLOSING INVENTORY	59 277	46 423	41 163	47 837	51 238	41 795	47 275	29 210
10 REC. FROM NON-REP. COS.								
11 REC. FROM REP. COS.								
12 TO REPORTING COS.								
13 LOSSES & ADJUSTMENTS	119	- 560	196	242	- 434	-72	-57	96
14 OWN CONSUMPTION								
<b>15 DOMESTIC SALES</b>	<b>65 888</b>	<b>54 116</b>	<b>290 412</b>	<b>54 829</b>	<b>60 483</b>	<b>55 187</b>	<b>35 137</b>	<b>18 124</b>
<b>COKE</b>								
1 PRODUCTION	20 123	48 250	36 694	3 330	3 058	3 093	3 545	
2 INTERPRODUCT TRANSFERS								
5 IMPORTS								
6 EXPORTS								
7 INTERPROVINCIAL -IN-		1 486						
8 INTERPROVINCIAL -OUT-								
9 CLOSING INVENTORY								
10 REC. FROM NON-REP. COS.								
11 REC. FROM REP. COS.								
12 TO REPORTING COS.								
13 LOSSES & ADJUSTMENTS								
14 OWN CONSUMPTION	20 123	48 250	36 694	3 330	3 058	3 093	3 545	
<b>15 DOMESTIC SALES</b>	<b>20 123</b>	<b>48 250</b>	<b>36 694</b>	<b>3 330</b>	<b>3 058</b>	<b>3 093</b>	<b>3 545</b>	
<b>LUBE OILS &amp; GREASES</b>								
1 PRODUCTION	1 491	638	9 609		157	8	7 818	53
2 INTERPRODUCT TRANSFERS	-89	-10	-1 575	-1 477	1	-7	5	-1
4 TRANSFERS TO REF. FEED.								
5 IMPORTS	116	200	116					
6 EXPORTS	34	45	72	6	6	5	8	6
7 INTERPROVINCIAL -IN-	18 890	21 438	36 513	4 134	4 500	2 754	1 350	3 601
8 INTERPROVINCIAL -OUT-	1 080	1 180	2 838	239	224	235	707	199
9 CLOSING INVENTORY	16 243	13 480	12 820	14 469	14 076	11 874	15 734	15 397
10 REC. FROM NON-REP. COS.	1 609	2 449	2 818	358	243		264	201
11 REC. FROM REP. COS.	2 880	6 379	9 932	1 061	693	1 463	1 545	1 319
12 TO REPORTING COS.	2 689	6 844	10 278	868	1 088	1 532	1 362	1 282
13 LOSSES & ADJUSTMENTS	428	- 359	789	8	166	55	118	19
14 OWN CONSUMPTION	143	300	427	56	51	32	59	51
<b>15 DOMESTIC SALES</b>	<b>23 413</b>	<b>22 424</b>	<b>49 322</b>	<b>4 673</b>	<b>4 452</b>	<b>4 561</b>	<b>4 868</b>	<b>3 953</b>
<b>STILL GAS</b>								
1 PRODUCTION	280 271	279 379	580 667	56 563	57 891	54 560	45 231	42 386
2 INTERPRODUCT TRANSFERS								
9 CLOSING INVENTORY								
11 REC. FROM REP. COS.								
12 TO REPORTING COS.								
13 LOSSES & ADJUSTMENTS								
14 OWN CONSUMPTION	280 271	279 379	580 667	56 563	57 891	54 560	45 231	42 386
<b>15 DOMESTIC SALES</b>	<b>280 271</b>	<b>279 379</b>	<b>580 667</b>	<b>56 563</b>	<b>57 891</b>	<b>54 560</b>	<b>45 231</b>	<b>42 386</b>
<b>OTHER PRODUCTS</b>								
1 PRODUCTION	413 833	307 981	921 476	87 340	45 092	99 107	55 904	131 403
2 INTERPRODUCT TRANSFERS	-7 596	-90 420	-54 455	-2 909	52	73	-22 899	-8 810
4 TRANSFERS TO REF. FEED.	994 727	1 225 172	1 829 170	82 124	211 025	173 720	49 556	126 530
5 IMPORTS	894 436	1 044 939	1 971 582	199 063	206 289	172 953	220 896	175 536
6 EXPORTS	341 286	185 533	745 484	76 077	38 782	38 725	56 576	116 790
7 INTERPROVINCIAL -IN-	110 585	67 771	152 438	207	161	89	2 300	38 996
8 INTERPROVINCIAL -OUT-	21 718	9 816	71 699	3 878	1 603	25 683	41	4
9 CLOSING INVENTORY	176 380	407 677	495 234	300 557	319 768	355 665	506 594	602 053
10 REC. FROM NON-REP. COS.	309		19 092		18 783			
11 REC. FROM REP. COS.	1 957		2 257			300		
12 TO REPORTING COS.	295		297					2
13 LOSSES & ADJUSTMENTS	-12 117	-3 657	-21 648	-2 772	- 533	-1 592	-1 050	-1 753
14 OWN CONSUMPTION								
<b>15 DOMESTIC SALES</b>	<b>598</b>	<b>964</b>	<b>1 517</b>	<b>217</b>	<b>289</b>	<b>89</b>	<b>149</b>	<b>93</b>





TABLE 1. SUPPLY AND DISPOSITION OF PETROLEUM PRODUCTS, QUEBEC, JUNE 1992

CUBIC METRES	CUM. 1991	CUM. 1992	YEAR 1991	JULY 1991	AUG. 1991	SEP. 1991	OCT. 1991	NOV. 1991
	CUM. 1991	CUM. 1992	ANN. 1991	JULI. 1991	AOUT 1991	SEP. 1991	OCT. 1991	NOV. 1991
<b>1 DOMESTIC CRUDE AND EQUIVALENT RECEIVED</b>			<b>887 786</b>	<b>90 824</b>		<b>24 434</b>		
A WESTERN CANADA	772 528		887 786	90 824		24 434		
B EASTERN CANADA	772 528							
<b>2 TOTAL IMPORTS OF CRUDE AND EQUIV.</b>	<b>6 553 971</b>	<b>7 037 940</b>	<b>14 911 137</b>	<b>1 578 522</b>	<b>1 231 237</b>	<b>1 286 000</b>	<b>1 511 974</b>	<b>1 267 026</b>
A ALGERIA		80 676						
B IRAN								
C IRAQ								
D KUWAIT								
E LIBYA								
F MEXICO	484 573	672 358	868 470	98 813	33 948	102 476	66 176	37 340
G NIGERIA	204 227	92 168	351 419			107 509	39 683	
H NORWAY	1 297 276	2 106 064	3 197 139	83 480	82 669	238 098	486 200	505 169
I SAUDI ARABIA		190 746	127 319					63 642
J UNITED ARAB EMIRATES								
K UNITED KINGDOM	3 805 200	3 638 141	8 931 228	1 157 861	911 654	727 039	799 260	660 875
L UNITED STATES	45 351		45 351					
M VENEZUELA	408 151	257 787	1 041 658	238 368	202 966	110 878	81 295	
N OTHERS	309 193		348 553				39 360	
<b>3 TOTAL CRUDE AND EQUIV. RECEIVED BY REFS (1+2)</b>	<b>7 326 499</b>	<b>7 037 940</b>	<b>15 798 923</b>	<b>1 669 346</b>	<b>1 231 237</b>	<b>1 310 434</b>	<b>1 511 974</b>	<b>1 267 026</b>
A BY PIPELINE	4 885 454	4 410 780	10 156 752	970 753	860 765	737 972	980 173	867 030
B BY OTHER MEANS	2 441 045	2 627 160	5 642 191	698 593	370 472	572 462	531 801	399 996
<b>4 OPENING INVENTORY CRUDE</b>	<b>735 746</b>	<b>699 377</b>	<b>735 746</b>	<b>550 021</b>	<b>788 807</b>	<b>673 461</b>	<b>643 708</b>	<b>714 552</b>
<b>5 CLOSING INVENTORY CRUDE</b>	<b>550 021</b>	<b>729 559</b>	<b>699 377</b>	<b>788 807</b>	<b>673 461</b>	<b>643 708</b>	<b>714 552</b>	<b>622 910</b>
<b>6 LOSSES &amp; ADJUSTMENTS</b>	<b>5 837</b>	<b>63</b>	<b>10 978</b>	<b>6 724</b>	<b>-1 606</b>	<b>-1 607</b>	<b>-1 031</b>	<b>3 233</b>
<b>7 CRUDE &amp; EQUIV. CHARGED</b>	<b>7 506 387</b>	<b>7 007 695</b>	<b>15 824 314</b>	<b>1 423 836</b>	<b>1 348 189</b>	<b>1 341 794</b>	<b>1 442 161</b>	<b>1 355 435</b>
A CONVENTIONAL CRUDE LIGHT	6 016 668	5 462 533	12 546 522	1 073 839	996 817	990 232	1 157 478	1 124 251
B CONVENTIONAL CRUDE HEAVY	1 443 687	1 473 643	3 231 760	349 997	351 372	351 562	284 683	231 184
C SYNTHETIC CRUDE OIL	46 032		46 032					
D CRUDE BITUMEN								
E CONDENSATE & PENTANES		71 519						
<b>8 OTHER MATERIALS CHARGED</b>	<b>586 066</b>	<b>996 005</b>	<b>1 278 476</b>	<b>149 943</b>	<b>140 671</b>	<b>93 305</b>	<b>146 283</b>	<b>87 831</b>
A CRUDE TOPS								
B CRUDE BOTTOMS	192 522	433 571	562 992	76 874	89 487	52 283	78 189	47 486
C LPG'S	49 363	79 276	102 274	5 739	9 176	11 751	8 151	8 142
D NATURAL GAS								
E LUBES FOR REPROCESSING								
F OTHER FEEDSTOCKS	344 181	483 158	613 210	67 330	42 008	29 271	59 943	32 203
<b>9 TOTAL FEED CHARGED (7+8)</b>	<b>8 092 453</b>	<b>8 003 700</b>	<b>17 102 790</b>	<b>1 573 779</b>	<b>1 488 860</b>	<b>1 435 099</b>	<b>1 588 444</b>	<b>1 443 266</b>
<b>10 REFINERY LOSSES</b>	<b>- 293 082</b>	<b>- 301 613</b>	<b>- 589 381</b>	<b>-61 529</b>	<b>-43 795</b>	<b>-40 491</b>	<b>-56 586</b>	<b>-46 115</b>
<b>TOTAL, ALL PRODUCTS</b>								
<b>1 REFINERY PRODUCTION</b>	<b>8 385 535</b>	<b>8 305 313</b>	<b>17 692 171</b>	<b>1 635 308</b>	<b>1 532 655</b>	<b>1 475 590</b>	<b>1 645 830</b>	<b>1 489 381</b>
<b>4 TRANSFERS TO REFINERY FEEDSTOCKS</b>	<b>586 066</b>	<b>996 005</b>	<b>1 278 476</b>	<b>149 943</b>	<b>140 671</b>	<b>93 305</b>	<b>146 283</b>	<b>87 831</b>
<b>5 IMPORTS</b>	<b>996 665</b>	<b>1 468 757</b>	<b>2 435 381</b>	<b>387 760</b>	<b>145 889</b>	<b>298 738</b>	<b>266 558</b>	<b>215 415</b>
<b>6 EXPORTS</b>	<b>596 919</b>	<b>481 006</b>	<b>1 171 993</b>	<b>80 156</b>	<b>181 273</b>	<b>70 736</b>	<b>101 361</b>	<b>74 685</b>
<b>7 INTERPROVINCIAL -IN-</b>	<b>1 403 798</b>	<b>1 519 682</b>	<b>3 559 420</b>	<b>259 956</b>	<b>231 257</b>	<b>326 268</b>	<b>419 877</b>	<b>394 153</b>
<b>8 INTERPROVINCIAL -OUT-</b>	<b>1 647 374</b>	<b>1 897 949</b>	<b>4 223 667</b>	<b>467 476</b>	<b>326 308</b>	<b>448 182</b>	<b>370 937</b>	<b>494 933</b>
<b>9 CLOSING INVENTORY</b>	<b>2 413 562</b>	<b>1 852 664</b>	<b>2 423 420</b>	<b>2 600 307</b>	<b>2 276 178</b>	<b>2 348 199</b>	<b>2 484 689</b>	<b>2 375 949</b>
<b>10 REC. FROM NON-REP. COS.</b>	<b>377 668</b>	<b>394 837</b>	<b>547 434</b>	<b>39 438</b>	<b>19 726</b>	<b>23 453</b>	<b>46 375</b>	<b>23 532</b>
<b>11 REC. FROM REP. COS.</b>	<b>5 674 836</b>	<b>4 911 524</b>	<b>10 936 101</b>	<b>924 068</b>	<b>861 592</b>	<b>706 727</b>	<b>868 975</b>	<b>1 056 624</b>
<b>12 DEL. TO REPORTING COS.</b>	<b>5 762 674</b>	<b>4 983 175</b>	<b>11 211 969</b>	<b>846 294</b>	<b>932 708</b>	<b>688 900</b>	<b>945 565</b>	<b>1 187 052</b>
<b>13 LOSSES &amp; ADJUSTMENTS</b>	<b>8 836</b>	<b>78 713</b>	<b>-11 100</b>	<b>25 956</b>	<b>-34 460</b>	<b>-24 623</b>	<b>38 609</b>	<b>-24 559</b>
<b>14 OWN CONSUMPTION</b>	<b>417 888</b>	<b>464 565</b>	<b>876 545</b>	<b>74 128</b>	<b>76 746</b>	<b>74 459</b>	<b>77 739</b>	<b>74 683</b>
<b>15 DOMESTIC SALES</b>	<b>8 146 315</b>	<b>8 269 456</b>	<b>16 736 669</b>	<b>1 415 832</b>	<b>1 492 002</b>	<b>1 407 796</b>	<b>1 429 831</b>	<b>1 393 220</b>

**TABLEAU 1. APPROVISIONNEMENT ET UTILISATION, PRODUITS PETROLIERS, QUEBEC, JUIN 1992**

DEC. 1991	JAN. 1992	FEB. 1992	MAR. 1992	APR. 1992	MAY 1992	JUNE 1992	JUNE 1991	METRES CUBES
DEC. 1991	JAN. 1992	FEV. 1992	MARS 1992	AVR. 1992	MAI 1992	JUIN 1992	JUIN 1991	
							96 183	ARRIVAGES DE PETROLE BRUT & EQUIV. DOMESTIQUE 1
							96 183	DE L'OUEST DU CANADA A
								DE L'EST DU CANADA B
1 482 407	1 324 217	1 136 676	1 157 746	1 104 752	992 270	1 322 279	1 126 200	TOTAL DES IMPORTATIONS DE BRUT ET D'EQUIVALENTE 2
					80 676			ALGERIE A
								IRAN B
								IRAQ C
								KOWEIT D
								LYBIE E
45 144	74 880	18 477	54 944	242 162	103 585	178 310	126 506	MEXIQUE F
								NIGERIA G
504 247	436 188	489 757	374 873	184 326	81 826			NORVEGE H
63 677	47 599	47 283	66 388	29 476				ARABIE SAOUDITE I
								EMIRATES ARABES UNIS J
869 339	765 550	581 159	661 541	648 788	604 425	376 678	520 755	ROYAUME-UNI K
								ETATS UNIS L
					121 758	136 029	169 746	VENEZUELA M
							309 193	AUTRES N
1 482 407	1 324 217	1 136 676	1 157 746	1 104 752	992 270	1 322 279	1 222 383	TOTAL ARRIV. DE BRUT ET EQUIV. AUX RAFFS. (1+2) 3
854 585	918 625	751 826	845 691	727 185	377 804	789 649	854 117	PAR PIPE-LINE A
627 822	405 592	384 850	312 055	377 567	614 466	532 630	368 266	PAR D'AUTRES MOYENS B
622 910	699 377	652 822	534 562	501 398	525 382	713 013	597 403	STOCKS DE BRUT - DEBUT 4
699 377	652 822	534 562	501 398	525 382	713 013	729 559	550 021	STOCKS DE BRUT - FIN 5
- 572	- 5	3	69		- 6	2	- 2 093	PERTES ET RECTIFICATIONS 6
1 406 512	1 370 777	1 254 933	1 198 841	1 080 768	804 645	1 305 731	1 271 858	BRUT & EQUIV. INTRODUIT 7
1 187 237	1 196 295	1 087 869	1 017 443	834 088	565 198	761 640	887 846	BRUT CONVENTIONEL LEGER A
219 275	174 482	167 064	173 398	246 680	239 447	472 572	384 012	BRUT CONVENTIONEL LOURD B
								PETROLE BRUT SYNTHETIQUE C
								PETROLE BITUMINEUX LOURD D
						71 519		CONDENSATS ET PENTANES E
74 377	70 745	89 134	208 542	239 795	180 074	215 715	195 949	AUTRES MAT. UTILISEES B
26 151	46 429	35 521	124 611	132 170	9 607	85 233	93 394	PRODUITS DE DECONTANTION A
9 952	11 297	15 611	12 674	10 158	16 813	12 723	5 009	RESIDUS DE BRUT B
								GPL C
								GAZ NATUREL D
38 274	13 019	38 002	63 257	97 467	153 654	117 759	97 546	LUBRIFIANTS RECYCLABLES E
								AUTRES CHARGES D'ALIMEN. F
1 480 889	1 441 522	1 344 067	1 391 383	1 320 563	984 719	1 521 446	1 467 807	TOTAL ALIMENTATION(7+8) 9
-47 783	-55 605	-49 977	-51 046	-66 496	-39 766	-38 723	-35 189	PERTES EN RAFFINERIE 10
1 528 672	1 497 127	1 394 044	1 442 429	1 387 059	1 024 485	1 560 169	1 502 996	TOTAL, TOUS LES PRODUITS PROD. DES RAFFINERIES 1
74 377	70 745	89 134	200 542	239 795	180 074	215 715	195 949	RETOUR POUR ALIMENTATION 4 DES RAFFINERIES
124 356	95 411	103 604	250 776	310 454	265 773	442 739	288 366	IMPORTATIONS 5
66 863	104 854	118 559	74 335	37 778	58 190	87 290	65 600	EXPORTATIONS 6
524 111	240 392	275 275	319 311	226 792	265 448	192 464	308 109	ENTRES INTER-PROVINCES 7
468 457	310 813	222 887	274 397	320 966	233 697	535 189	370 720	SORTIES INTER-PROVINCES 8
2 423 420	2 174 613	2 042 101	2 076 612	2 067 723	1 920 569	1 852 664	2 413 562	INVENTAIRE DE FERMETURE 9
17 242	24 202	32 518	60 467	63 606	105 130	108 914	60 451	ARRIV. SOC. NON-DECLAR. 10
843 279	942 879	771 025	850 248	797 129	785 692	764 551	889 330	ARRIV. DES SOC. DECLAR. 11
848 776	998 204	790 071	844 167	778 036	752 628	820 069	1 078 321	EXPED. AUX SOC. DECLAR. 12
- 859	32 808	16 861	37 738	-11 616	-20 767	23 689	-8 345	PERTES & RECTIFICATIONS 13
80 902	84 736	76 908	83 296	79 131	63 386	77 108	76 361	AUTO CONSOMMATION 14
1 451 673	1 446 658	1 394 558	1 374 245	1 349 839	1 326 474	1 377 682	1 248 252	VENTES INTERIEURES 15

TABLE 1. SUPPLY AND DISPOSITION OF PETROLEUM PRODUCTS, QUEBEC, JUNE 1992

CUBIC METRES	CUM. 1991	CUM. 1992	YEAR 1991	JULY 1991	AUG. 1991	SEP. 1991	OCT. 1991	NOV. 1991
	CUM. 1991	CUM. 1992	ANN. 1991	JUL. 1991	AOUT 1991	SEP. 1991	OCT. 1991	NOV. 1991
<b>PROPANE &amp; PROPANE MIXES</b>								
1 PRODUCTION	133 109	142 975	286 968	26 654	24 014	25 047	27 570	23 577
2 INTERPRODUCT TRANSFERS	-9 109	-16 823	-28 414	-2 653	-3 361	-3 316	-3 307	-3 394
A. OF WHICH TO PETROCHEMS								
3 NET PRODUCTION	124 000	126 152	258 534	24 001	20 653	21 731	24 263	20 183
4 TRANSFERS TO REF. FEED.								
5 IMPORTS					296	144		441
6 EXPORTS	1 130	930	2 011		479	2 190	757	
7 INTERPROVINCIAL -IN-	2 502		6 571					
8 INTERPROVINCIAL -OUT-	5 298	8 417	16 228	601	1 575	1 667	2 810	1 915
9 CLOSING INVENTORY	4 318	3 434	2 570	6 120	3 043	4 319	5 553	6 328
10 REC. FROM NON-REP. COS.	4 707	8 069	17 987	696	1 399	1 851	2 846	1 933
11 REC. FROM REP. COS.	5 022	8 585	16 782	928	1 242	1 852	1 740	952
12 TO REPORTING COS.								
13 LOSSES & ADJUSTMENTS	-3 635	-140	-1 317	-58	-310	-42	244	-240
14 OWN CONSUMPTION	3 713	2 012	6 808	1 064	678	33	494	42
15 DOMESTIC SALES	118 225	113 753	242 872	20 360	22 127	20 842	21 344	18 231
16 TOTAL EXPORT(N.E.B.145)	25 183	6 564	49 809	3 267	4 738	3 666	4 286	3 866
<b>BUTANE &amp; BUTANE MIXES</b>								
1 PRODUCTION	55 206	55 189	103 222	19 312	17 605	6 932	1 539	2 628
2 INTERPRODUCT TRANSFERS	-3 120	-5 507	-5 888				-513	37
A. OF WHICH TO PETROCHEMS								
3 NET PRODUCTION	52 086	49 682	97 334	19 312	17 605	6 932	1 026	2 665
4 TRANSFERS TO REF. FEED.	49 363	79 276	102 274	5 739	9 176	11 751	8 151	8 142
5 IMPORTS								
6 EXPORTS			1 871	1 871				
7 INTERPROVINCIAL -IN-	13 936		18 536			4 600		
8 INTERPROVINCIAL -OUT-		27 219						
9 CLOSING INVENTORY	4 980	6 631	1 677	7 993	9 108	2 704	2 885	5 513
10 REC. FROM NON-REP. COS.	49 363	82 801	104 110	5 739	9 176	11 751	9 987	8 142
11 REC. FROM REP. COS.								
12 TO REPORTING COS.								
13 LOSSES & ADJUSTMENTS	-82	4	-47	-1	-6			
14 OWN CONSUMPTION	17 013		19 736	2 396				
15 DOMESTIC SALES	48 576	21 030	98 934	12 033	21 096	13 336	2 681	37
16 TOTAL EXPORT(N.E.B.145)			221	221				
<b>PETRO-CHEM FEEDSTOCKS</b>								
1 PRODUCTION	251 546	195 583	440 057	27 631	37 513	20 488	29 120	33 846
2 INTERPRODUCT TRANSFERS	-2 526	18 540	12 436	-4 527	3 743	4 216	3 967	4 007
A. OF WHICH ENERGY								
BACKFLOWS								
3 NET PRODUCTION	249 020	214 123	452 493	23 104	41 256	24 704	33 087	37 853
4 TRANSFERS TO REF. FEED.	20 039	24 745	53 816	4 945	4 754	4 501	7 473	7 084
5 IMPORTS								
6 EXPORTS	96 283	103 949	191 004	12 200	18 770	16 667	13 452	19 407
7 INTERPROVINCIAL -IN-	1		900		553			
8 INTERPROVINCIAL -OUT-	2 060	35 021	37 111	70		9 958	8 975	8 015
9 CLOSING INVENTORY	26 629	13 982	19 451	21 550	23 761	13 939	14 717	17 261
10 REC. FROM NON-REP. COS.	14 093	27 086	46 566	3 287	4 303	5 306	7 473	7 084
11 REC. FROM REP. COS.	9 354	4 089	15 826	2 085	575	357	794	2 220
12 TO REPORTING COS.	10 867	223	27 108	2 384	2 784	1 665	2 836	3 196
13 LOSSES & ADJUSTMENTS	-1 052	15	-1 468	-746	2	3	320	-29
14 OWN CONSUMPTION	-118		200	246	10			44
15 DOMESTIC SALES	152 071	86 814	222 874	14 456	18 156	7 398	7 520	6 896
<b>NAPHTHA SPECIALTIES</b>								
1 PRODUCTION	16 373	14 049	28 608	4 342	576	1 928	346	2 800
2 INTERPRODUCT TRANSFERS	1 857	-78	13 976	1 026	375	1 087	2 552	1 998
3 NET PRODUCTION	18 230	13 971	42 584	5 368	951	3 015	2 898	4 798
4 TRANSFERS TO REF. FEED.								
5 IMPORTS	2 887	1 585	4 046		913	74	62	50
6 EXPORTS								
7 INTERPROVINCIAL -IN-	5 665	4 479	7 745	155	468	69	219	235
8 INTERPROVINCIAL -OUT-	6 632	1 848	15 232	701	778	374	1 952	2 156
9 CLOSING INVENTORY	17 671	19 115	18 322	20 214	19 293	19 283	18 169	18 184
10 REC. FROM NON-REP. COS.	165	1 283	420	66	56			133
11 REC. FROM REP. COS.	221	316	468	59	21	37	79	25
12 TO REPORTING COS.	1 648	1 160	3 093	374	171	354	169	180
13 LOSSES & ADJUSTMENTS	-1 271	-434	-2 193	-533	-32	-138	-189	-5
14 OWN CONSUMPTION	100	6	107	2	3	84	-83	1
15 DOMESTIC SALES	15 862	18 261	34 176	2 561	2 410	2 531	2 523	2 894



**TABLEAU 1. APPROVISIONNEMENT ET UTILISATION, PRODUITS PETROLIERS, QUEBEC, JUIN 1992**

DEC. 1991	JAN. 1992	FEB. 1992	MAR. 1992	APR. 1992	MAY 1992	JUNE 1992	JUNE 1991	
DEC. 1991	JAN. 1992	FEV. 1992	MARS 1992	AVR. 1992	MAI 1992	JUIN 1992	JUIN 1991	METRES CUBES
<b>PROPANE &amp; MEL DE PROPANE</b>								
26 977	28 240	24 529	25 462	22 644	18 836	23 264	25 042	PRODUCTION 1
-3 274	-2 735	-2 397	-3 050	-3 039	-2 936	-2 666	-2 104	ECHANGES INTER-PRODUITS 2
<b>23 703</b>	<b>25 505</b>	<b>22 132</b>	<b>22 412</b>	<b>19 605</b>	<b>15 900</b>	<b>20 598</b>	<b>22 938</b>	PORTION POUR PETROCHIM. A. 3
								PRODUCTION NETTE 3
								RETOUR POUR ALIMENT. 4
								IMPORTATIONS 5
								EXPORTATIONS 6
								ENTREES INTER-PROVINCES 7
								SORTIES INTER-PROVINCES 8
								INVENTAIRE DE FERMETURE 9
								ARRIV. SOC. NON-DECLAR. 10
								ARRIV. DES SOC. DECLAR. 11
								EXPED. AUX SOC. DECLAR. 12
								PERTES & RECTIFICATIONS 13
								AUTO CONSOMMATION 14
								<b>VENTES INTERIEURES 15</b>
								TOTAL EXPORT(D.N.E.145) 16
								<b>BUTANE ET MEL DE BUTANE</b>
								PRODUCTION 1
								ECHANGES INTER-PRODUITS 2
								PORTION POUR PETROCHIM. A. 3
								PRODUCTION NETTE 3
								RETOUR POUR ALIMENT. 4
								IMPORTATIONS 5
								EXPORTATIONS 6
								ENTREES INTER-PROVINCES 7
								SORTIES INTER-PROVINCES 8
								INVENTAIRE DE FERMETURE 9
								ARRIV. SOC. NON-DECLAR. 10
								ARRIV. DES SOC. DECLAR. 11
								EXPED. AUX SOC. DECLAR. 12
								PERTES & RECTIFICATIONS 13
								AUTO CONSOMMATION 14
								<b>VENTES INTERIEURES 15</b>
								TOTAL EXPORT(D.N.E.145) 16
								<b>CHARGES PETROCHIMIQUES</b>
								PRODUCTION 1
								ECHANGES INTER-PRODUITS 2
								DONT LE RENVOI DES PRODUITS ENERGETIQUES A. 3
								PRODUCTION NETTE 3
								RETOUR POUR ALIMENT. 4
								IMPORTATIONS 5
								EXPORTATIONS 6
								ENTREES INTER-PROVINCES 7
								SORTIES INTER-PROVINCES 8
								INVENTAIRE DE FERMETURE 9
								ARRIV. SOC. NON-DECLAR. 10
								ARRIV. DES SOC. DECLAR. 11
								EXPED. AUX SOC. DECLAR. 12
								PERTES & RECTIFICATIONS 13
								AUTO CONSOMMATION 14
								<b>VENTES INTERIEURES 15</b>
								TOTAL EXPORT(D.N.E.145) 16
								<b>PROD SPECIAUX BASE/NAPH</b>
								PRODUCTION 1
								ECHANGES INTER-PRODUITS 2
								PRODUCTION NETTE 3
								RETOUR POUR ALIMENT. 4
								IMPORTATIONS 5
								EXPORTATIONS 6
								ENTREES INTER-PROVINCES 7
								SORTIES INTER-PROVINCES 8
								INVENTAIRE DE FERMETURE 9
								ARRIV. SOC. NON-DECLAR. 10
								ARRIV. DES SOC. DECLAR. 11
								EXPED. AUX SOC. DECLAR. 12
								PERTES & RECTIFICATIONS 13
								AUTO CONSOMMATION 14
								<b>VENTES INTERIEURES 15</b>
								TOTAL EXPORT(D.N.E.145) 16

TABLE 1. SUPPLY AND DISPOSITION OF PETROLEUM PRODUCTS, QUEBEC, JUNE 1992

CUBIC METRES	CUM. 1991	CUM. 1992	YEAR 1991	JULY 1991	AUG. 1991	SEP. 1991	OCT. 1991	NOV. 1991
	CUM. 1991	CUM. 1992	ANN. 1991	JULI. 1991	AOUT 1991	SEP. 1991	OCT. 1991	NOV. 1991
<b>AVIATION GASOLINE</b>								
1 PRODUCTION	16 830	14 977	39 710	5 846	5 290	6 312	1 524	
2 INTERPRODUCT TRANSFERS	- 713	-24 700	- 974	-29	-33	-22	-13	- 126
3 NET PRODUCTION	16 117	9 723	38 736	5 817	5 257	6 290	1 511	• 126
4 TRANSFERS TO REF. FEED.								
5 IMPORTS		247	25					
6 EXPORTS								721
7 INTERPROVINCIAL -IN-	2 889	31 232	5 958	2 298	22	26		
8 INTERPRDVINCIAL -OUT-	8 529	6 270	22 106	2 791	3 281	3 009	1 836	1 782
9 CLOSING INVENTORY	6 784	6 762	10 347	5 292	7 697	9 784	8 318	5 290
10 REC. FROM NON-REP. COS.								
11 REC. FROM REP. COS.	8 622	11 922	22 332	4 255	4 459	1 471	411	2 948
12 TO REPORTING COS.	8 624	13 288	22 423	3 889	4 301	1 717	901	2 794
13 LOSSES & ADJUSTMENTS	2 671	8 633	- 157	2 726	-2 222	-1 553	- 440	1 300
14 OWN CONSUMPTION	1		2				1	
15 DOMESTIC SALES	8 632	8 578	19 893	4 456	1 973	2 527	1 090	695
<b>MOTOR GASOLINE</b>								
1 PRODUCTION	3 556 698	3 394 711	7 264 830	701 051	553 338	609 313	640 968	590 433
2 INTERPRODUCT TRANSFERS	-10 869	60 672	-18 739	-42	-19 707	5 608	-4 837	5 673
3 NET PRODUCTION	3 545 829	3 455 383	7 246 091	701 009	533 631	614 921	636 131	596 106
4 TRANSFERS TO REF. FEED.								
5 IMPORTS	132 714	128 961	257 256	46 996	400	77 146		
6 EXPORTS	49 013	17 541	73 038	3 996	7 030	3 059	3 856	3 373
7 INTERPROVINCIAL -IN-	409 406	455 414	1 136 515	91 780	59 765	88 604	104 857	179 456
8 INTERPROVINCIAL -OUT-	664 819	641 972	1 690 640	157 755	143 478	247 113	127 917	182 556
9 CLOSING INVENTORY	745 660	514 530	614 888	846 626	643 218	614 014	599 447	581 671
10 REC. FROM NON-REP. COS.								
11 REC. FROM REP. COS.	2 857 956	2 413 129	5 629 919	577 452	569 662	314 784	428 758	501 571
12 TO REPORTING COS.	2 938 623	2 414 433	5 785 261	515 852	580 541	321 177	473 383	555 940
13 LOSSES & ADJUSTMENTS	30 776	38 787	14 947	-5 637	- 677	-12 356	8 092	-6 096
14 OWN CONSUMPTION	173	187	292	14	17	25	23	16
15 DOMESTIC SALES	3 296 314	3 440 325	6 870 188	644 291	636 477	565 641	571 042	559 120
<b>SALES BY GRADE:</b>								
16 PREMIUM	717 836	772 942	1 542 289	144 322	148 672	129 064	130 806	129 168
17 MID GRADE	261 590	275 164	547 244	50 465	51 073	44 789	45 699	44 503
18 REGULAR NO-LEAD	2 315 476	2 388 238	4 777 943	448 604	436 332	391 788	394 537	385 449
19 REGULAR LEADED	1 412	3 981	2 712	900	400			
20 RETAIL SALES OF MOGAS	3 005 349	3 137 578	6 269 961	594 031	579 940	515 978	520 534	509 041
<b>AV-TURBO FUEL KERO TYPE</b>								
1 PRODUCTION	402 775	400 303	862 978	54 877	88 838	94 544	95 991	75 775
2 INTERPRODUCT TRANSFERS	-13 946	58 809	-64 734	-22 403	-2 275	-4 963	-3 812	-12 203
3 NET PRODUCTION	388 829	459 112	798 244	32 474	86 563	89 581	92 179	63 572
4 TRANSFERS TO REF. FEED.								
5 IMPORTS	46 700	88 891	167 350	33 500	10 300	28 600	48 250	
6 EXPORTS	15 912		15 912					
7 INTERPROVINCIAL -IN-	53 551	52 051	120 655	13 159	8 639	13 083	4 028	10 484
8 INTERPROVINCIAL -OUT-	126 743	182 534	352 824	24 346	27 605	75 696	38 710	51 222
9 CLOSING INVENTORY	84 465	60 859	49 917	60 671	58 251	38 500	58 304	40 705
10 REC. FROM NON-REP. COS.								
11 REC. FROM REP. COS.	108 642	100 377	241 243	21 873	27 263	36 559	17 385	17 258
12 TO REPORTING COS.	122 718	110 656	253 833	21 606	32 825	34 545	15 277	17 534
13 LOSSES & ADJUSTMENTS	14 541	- 584	2 947	-2 960	912	- 143	640	-8 898
14 OWN CONSUMPTION	16	27	56	7	3		14	
15 DOMESTIC SALES	328 052	396 856	746 728	81 801	73 840	77 476	87 397	49 855
<b>AV-TURBO FUEL NAPH TYPE</b>								
1 PRODUCTION	44 215	44 905	89 147	11 837	9 911	8 114	1 303	5 675
2 INTERPRODUCT TRANSFERS	- 413	-63	- 935	-32	-76	-45	- 309	-32
3 NET PRODUCTION	43 802	44 842	88 212	11 805	9 835	8 069	994	5 643
4 TRANSFERS TO REF. FEED.								
5 IMPORTS		300						
6 EXPORTS								
7 INTERPROVINCIAL -IN-	2 906	3 458	13 994	6 231	380	2 792	9	1 041
8 INTERPROVINCIAL -OUT-	46 178	11 538	65 173	1 289	8 496	630	2 565	4 028
9 CLOSING INVENTORY	25 546	17 383	25 728	30 082	26 999	29 062	22 035	22 192
10 REC. FROM NON-REP. COS.								
11 REC. FROM REP. COS.	14 070	14 161	30 063	167	5 086	5 144	1 371	3 946
12 TO REPORTING COS.	16 970	26 920	33 920	6 077	3 788	5 838	497	353
13 LOSSES & ADJUSTMENTS	-6 965	-2 185	-9 347	-1 246	- 126	- 123	- 196	- 171
14 OWN CONSUMPTION		1	1					
15 DOMESTIC SALES	36 460	34 832	74 205	7 547	6 226	7 597	6 535	6 263

**TABLEAU 1. APPROVISIONNEMENT ET UTILISATION, PRODUITS PETROLIERS, QUEBEC, JUIN 1992**

DEC. 1991	JAN. 1992	FEB. 1992	MAR. 1992	APR. 1992	MAY 1992	JUNE 1992	JUNE 1991	
DEC. 1991	JAN. 1992	FEV. 1992	MARS 1992	AVR. 1992	MAI 1992	JUIN 1992	JUIN 1991	METRES CUBES
3 908	2 225	91	3 138	3 940		5 583	1 611	<b>ESSENCE D'AVIATION</b>
-38	2 895	-3 488	-24 012	-15	-60	-20	-21	PRODUCTION 1
<b>3 870</b>	<b>5 120</b>	<b>-3 397</b>	<b>-20 874</b>	<b>3 925</b>		<b>5 563</b>	<b>1 590</b>	ECHANGES INTER-PRODUITS 2
								PRODUCTION NETTE 3
								RETOUR POUR ALIMENT. 4
25	220	27						IMPORTATIONS 5
2	351	6 817	23 896		13	155	1 257	EXPORTATIONS 6
878	34	346	339	1 092	2 166	2 293	2 093	ENTREES INTER-PROVINCES 7
								SORTIES INTER-PROVINCES 8
10 367	10 823	12 661	13 846	12 066	9 634	6 762	6 784	INVENTAIRE DE FERMETURE 9
166	3 815	21	52	3 151	653	4 230	1 483	ARRIV. SOC. NON-DECLAR. 10
197	3 665	117	150	3 714	1 069	4 573	458	ARRIV. DES SOC. DECLAR. 11
								EXPED. AUX SOC. DECLAR. 12
-2 639	4 394	387	623	2 899	-2 681	3 011	-116	PERTES & RECTIFICATIONS 13
							1	AUTO CONSOMMATION 14
<b>520</b>	<b>497</b>	<b>726</b>	<b>777</b>	<b>1 151</b>	<b>2 484</b>	<b>2 943</b>	<b>3 342</b>	<b>VENTES INTERIEURES 15</b>
								<b>ESSENCE POUR MOTEURS</b>
613 029	612 862	591 665	627 112	544 584	395 363	623 125	665 872	PRODUCTION 1
5 435	-5 043	567	1 274	1 187	61 418	1 269	995	ECHANGES INTER-PRODUITS 2
<b>618 464</b>	<b>607 819</b>	<b>592 232</b>	<b>628 386</b>	<b>545 771</b>	<b>456 781</b>	<b>624 394</b>	<b>666 867</b>	<b>PRODUCTION NETTE 3</b>
								RETOUR POUR ALIMENT. 4
		76	161	7 489	86	121 149	124 314	IMPORTATIONS 5
2 711	3 441	3 400	700	3 700	2 300	4 000	2 107	EXPORTATIONS 6
202 647	84 687	71 445	70 731	76 671	76 946	74 934	99 836	ENTREES INTER-PROVINCES 7
167 002	89 666	44 307	65 233	135 541	117 856	189 369	201 091	SORTIES INTER-PROVINCES 8
614 888	626 292	681 857	722 986	684 503	543 175	514 530	745 660	INVENTAIRE DE FERMETURE 9
379 736	370 288	328 845	414 885	408 468	431 807	458 836	529 295	ARRIV. SOC. NON-DECLAR. 10
399 745	369 732	364 014	402 134	402 078	405 356	471 119	647 590	ARRIV. DES SOC. DECLAR. 11
								EXPED. AUX SOC. DECLAR. 12
845	18 041	2 862	25 832	-12 014	-6 917	10 983	-2 722	PERTES & RECTIFICATIONS 13
24	17	39	39	21	46	25	22	AUTO CONSOMMATION 14
<b>597 303</b>	<b>570 493</b>	<b>522 411</b>	<b>579 096</b>	<b>547 556</b>	<b>588 307</b>	<b>632 462</b>	<b>550 504</b>	<b>VENTES INTERIEURES 15</b>
								<b>VENTES PAR CATEGORIE:</b>
142 421	136 608	120 653	125 767	118 527	132 319	139 068	120 696	SUPER 16
49 125	46 423	43 037	45 889	43 059	45 182	51 574	41 742	INTERMEDIAIRE 17
405 757	387 462	358 721	407 440	385 770	410 806	438 039	386 866	ORDINAIRE SANS PLOMB 18
				200		3 781	1 200	ORDINAIRE AVEC PLOMB 19
545 088	519 811	476 155	527 485	500 072	536 782	577 273	502 380	VENTES NETTES AU DETAIL 20
								<b>CARBUREACTEUR-TYPE KERO</b>
50 178	67 712	67 642	64 945	70 868	30 241	98 895	87 983	PRODUCTION 1
-5 132	1 006	30 105	19 929	9 061	-1 080	-212	-1 346	ECHANGES INTER-PRODUITS 2
<b>45 046</b>	<b>68 718</b>	<b>97 747</b>	<b>84 874</b>	<b>79 929</b>	<b>29 161</b>	<b>98 683</b>	<b>86 637</b>	<b>PRODUCTION NETTE 3</b>
								RETOUR POUR ALIMENT. 4
				22 700		66 191	5 000	IMPORTATIONS 5
17 711	5 813	11 745	6 214	6 615	4 211	17 453	4 368	EXPORTATIONS 6
8 502	17 110	28 861	35 789	45 985	14 021	40 768	16 732	ENTREES INTER-PROVINCES 7
								SORTIES INTER-PROVINCES 8
49 917	51 626	51 479	55 605	54 900	23 419	60 859	84 465	INVENTAIRE DE FERMETURE 9
12 263	13 609	9 043	19 842	18 945	16 671	22 267	10 740	ARRIV. SOC. NON-DECLAR. 10
9 328	21 834	9 075	19 477	17 863	12 798	29 609	20 871	ARRIV. DES SOC. DECLAR. 11
								EXPED. AUX SOC. DECLAR. 12
-1 145	485	292	622	-3 177	989	205	132	PERTES & RECTIFICATIONS 13
16	14	2	2	9			2	AUTO CONSOMMATION 14
<b>49 107</b>	<b>46 988</b>	<b>80 452</b>	<b>50 914</b>	<b>68 214</b>	<b>53 716</b>	<b>96 572</b>	<b>45 000</b>	<b>VENTES INTERIEURES 15</b>
								<b>CARBUREACTEUR-TYPE NAPHTE</b>
8 092	1 287	1 316	4 345	6 371	7 575	24 011	3 710	PRODUCTION 1
-28	-4	-25	187	-69	-16	-136	-25	ECHANGES INTER-PRODUITS 2
<b>8 064</b>	<b>1 283</b>	<b>1 291</b>	<b>4 532</b>	<b>6 302</b>	<b>7 559</b>	<b>23 875</b>	<b>3 685</b>	<b>PRODUCTION NETTE 3</b>
								RETOUR POUR ALIMENT. 4
				200		100		IMPORTATIONS 5
635	3 006		452				509	EXPORTATIONS 6
1 987	2 040	2 614	899	507	639	4 839	1 957	ENTREES INTER-PROVINCES 7
								SORTIES INTER-PROVINCES 8
25 728	21 421	14 222	13 548	14 264	16 411	17 383	25 546	INVENTAIRE DE FERMETURE 9
279	197	1 541	2 179	1 656	2 840	5 748	808	ARRIV. SOC. NON-DECLAR. 10
397	444	1 711	2 353	2 039	3 272	17 101	2 067	ARRIV. DES SOC. DECLAR. 11
								EXPED. AUX SOC. DECLAR. 12
- 520	- 835	-72	-65	- 164	- 440	- 609	-2 018	PERTES & RECTIFICATIONS 13
1	1							AUTO CONSOMMATION 14
<b>3 577</b>	<b>7 143</b>	<b>5 778</b>	<b>4 650</b>	<b>5 060</b>	<b>4 781</b>	<b>7 420</b>	<b>6 029</b>	<b>VENTES INTERIEURES 15</b>



TABLE 1. SUPPLY AND DISPOSITION OF PETROLEUM PRODUCTS, QUEBEC, JUNE 1992

CUBIC METRES	CUM. 1991	CUM. 1992	YEAR 1991	JULY 1991	AUG. 1991	SEP. 1991	OCT. 1991	NOV. 1991
	CUM. 1991	CUM. 1992	ANN. 1991	JUL. 1991	AOUT 1991	SEP. 1991	OCT. 1991	NOV. 1991
<b>STOVE OIL KEROSENE</b>								
1 PRODUCTION	231 689	309 512	671 445	99 330	59 181	67 985	61 158	68 872
2 INTERPRODUCT TRANSFERS	- 237 235	- 542 094	- 486 999	-13 836	-18 987	-57 038	-66 861	-54 169
3 NET PRODUCTION	-5 546	- 232 582	184 446	85 494	40 194	10 947	-5 703	14 703
4 TRANSFERS TO REF. FEED.	169		169					
5 IMPORTS	37 841	23 187	198 951	34 763			45 288	81 059
6 EXPORTS	17 361	20 441	34 731		2 317	2 316	2 460	3 882
7 INTERPROVINCIAL -IN-	70 466	217 682	166 594	- 258	15 667	5 648	35 867	9 862
8 INTERPROVINCIAL -OUT-	43 296	103 812	189 431	18 227	8 950	13 273	6 886	54 505
9 CLOSING INVENTORY	134 199	93 367	282 918	198 058	253 882	252 660	256 779	261 383
10 REC. FROM NON-REP. COS.								
11 REC. FROM REP. COS.	293 079	351 178	683 044	47 641	48 618	31 622	66 819	111 310
12 TO REPORTING COS.	300 728	336 741	705 088	55 358	54 581	25 003	89 080	123 266
13 LOSSES & ADJUSTMENTS	-42 252	-12 551	-38 607	23 866	-26 491	-1 590	11 654	-3 444
14 OWN CONSUMPTION	14	8	15		1			
<b>15 DOMESTIC SALES</b>	<b>92 530</b>	<b>100 565</b>	<b>209 495</b>	<b>6 330</b>	<b>9 297</b>	<b>10 437</b>	<b>28 072</b>	<b>34 121</b>
<b>DIESEL FUEL OIL</b>								
1 PRODUCTION	1 430 962	1 399 199	2 948 870	214 133	269 132	230 894	272 373	307 386
2 INTERPRODUCT TRANSFERS	-7 585	- 120 923	189 925	55 913	71 531	5 042	71 802	28 132
3 NET PRODUCTION	1 423 377	1 278 276	3 138 795	270 046	340 663	235 936	344 175	335 518
4 TRANSFERS TO REF. FEED.								
5 IMPORTS		38 727	13 541		13 541			
6 EXPORTS	105 697	3 282	105 697					
7 INTERPROVINCIAL -IN-	157 500	95 066	342 400	10 231	11 223	50 003	5 486	28 351
8 INTERPROVINCIAL -OUT-	382 461	200 213	626 404	60 961	20 618	27 885	53 312	45 938
9 CLOSING INVENTORY	265 078	147 358	320 505	220 404	260 673	266 449	284 403	288 309
10 REC. FROM NON-REP. COS.								
11 REC. FROM REP. COS.	914 618	802 054	1 660 222	114 288	105 435	113 379	162 051	157 389
12 TO REPORTING COS.	931 167	862 075	1 787 705	129 081	137 349	112 784	171 602	217 567
13 LOSSES & ADJUSTMENTS	7 918	13 125	1 237	95	- 367	1 607	3 578	-1 223
14 OWN CONSUMPTION	1 057	1 329	1 433	39	60	65	79	77
<b>15 DOMESTIC SALES</b>	<b>1 297 275</b>	<b>1 307 246</b>	<b>2 887 135</b>	<b>249 063</b>	<b>272 933</b>	<b>251 201</b>	<b>265 187</b>	<b>254 993</b>
<b>LIGHT FUEL OIL (#2 &amp; 3)</b>								
1 PRODUCTION	506 250	481 640	1 100 342	77 061	30 269	59 149	136 876	106 781
2 INTERPRODUCT TRANSFERS	243 832	489 558	339 372	-18 540	-49 029	45 843	-7 728	28 081
3 NET PRODUCTION	750 082	971 198	1 439 714	58 521	-18 760	104 992	129 148	134 862
4 TRANSFERS TO REF. FEED.								
5 IMPORTS	1 100	2 400	1 100					
6 EXPORTS	219 692	100 830	376 126	25 567	24 598	26 031	27 068	21 667
7 INTERPROVINCIAL -IN-	453 882	437 221	979 898	72 442	73 028	89 240	140 102	53 947
8 INTERPROVINCIAL -OUT-	81 364	265 725	329 380	63 999	42 192	17 961	39 354	68 928
9 CLOSING INVENTORY	267 680	119 855	312 393	302 359	219 948	265 834	330 070	270 558
10 REC. FROM NON-REP. COS.								
11 REC. FROM REP. COS.	961 595	871 232	1 720 731	95 302	45 196	112 794	107 075	188 860
12 TO REPORTING COS.	930 557	871 125	1 684 922	52 680	57 728	102 199	107 141	217 383
13 LOSSES & ADJUSTMENTS	3 161	16 202	11 037	-1 181	- 444	- 654	1 182	-1 171
14 OWN CONSUMPTION	334	455	382			1	8	11
<b>15 DOMESTIC SALES</b>	<b>1 101 364</b>	<b>1 220 252</b>	<b>1 864 696</b>	<b>50 521</b>	<b>57 801</b>	<b>115 602</b>	<b>137 336</b>	<b>130 363</b>
<b>HEAVY FUEL OIL (#4, 5 &amp; 6)</b>								
1 PRODUCTION	872 105	897 719	1 892 463	172 814	182 217	151 685	190 099	144 777
2 INTERPRODUCT TRANSFERS	109 816	78 969	148 019	-3 513	10 300	3 560	8 487	41 936
3 NET PRODUCTION	981 921	976 688	2 040 482	169 301	192 517	155 245	198 586	186 713
4 TRANSFERS TO REF. FEED.								
5 IMPORTS	345 028	339 039	590 215	69 770		68 269		25 438
6 EXPORTS	79 398	217 108	278 699	24 857	80 475	13 025	45 911	23 606
7 INTERPROVINCIAL -IN-	140 430	125 912	511 298	31 644	33 457	41 790	103 110	96 915
8 INTERPROVINCIAL -OUT-	150 915	228 807	542 728	86 191	7 155	24 113	62 020	55 043
9 CLOSING INVENTORY	340 711	285 699	349 120	340 812	303 681	378 260	391 326	419 806
10 REC. FROM NON-REP. COS.								
11 REC. FROM REP. COS.	423 612	303 595	729 475	23 153	36 003	74 039	67 068	52 663
12 TO REPORTING COS.	409 006	307 657	704 080	28 483	40 043	68 708	63 992	31 790
13 LOSSES & ADJUSTMENTS	8 316	8 449	19 219	3 427	-94	-4 349	8 460	1 825
14 OWN CONSUMPTION	60 533	60 333	134 786	10 829	10 732	9 775	14 471	13 764
<b>15 DOMESTIC SALES</b>	<b>1 119 753</b>	<b>986 301</b>	<b>2 120 479</b>	<b>139 980</b>	<b>160 797</b>	<b>153 492</b>	<b>160 844</b>	<b>207 221</b>

**TABEAU 1. APPROVISIONNEMENT ET UTILISATION, PRODUITS PETROLIERS, QUEBEC, JUIN 1992**

DEC. 1991	JAN. 1992	FEB. 1992	MAR. 1992	APR. 1992	MAY 1992	JUNE 1992	JUNE 1991	
DEC. 1991	JAN. 1992	FEV. 1992	MARS 1992	AVR. 1992	MAI 1992	JUIN 1992	JUIN 1991	METRES CUBES
<b>MAZOUT POUR POELES</b>								
83 230	113 683	82 537	20 186	15 870	33 590	43 646	30 273	PRODUCTION
-38 873	- 214 701	- 129 928	- 132 634	-33 606	-18 506	-12 719	-12 266	ECHANGES INTER-PRODUITS
44 357	101 018	-47 391	112 448	-17 736	15 084	30 927	18 007	PRODUCTION NETTE
<b>RETOUR POUR ALIMENT.</b>								
<b>IMPORTATIONS</b>								
6 395	7 148	6 461	2 900	20 287	852	408	300	EXPORTATIONS
29 342	37 827	78 102	3 654	1 918	2 305	16 266	8 706	ENTREES INTER-PROVINCES
44 294	6 017	46 878	80 723	2 459	2 796	38 183	4 620	SORTIES INTER-PROVINCES
282 918	181 448	121 078	77 419	62 831	83 967	93 367	134 199	INVENTAIRE DE FERMETURE
83 955	137 760	84 663	68 594	23 849	28 135	8 177	20 560	ARRIV. SOC. NON-DECLAR.
57 072	136 296	94 608	51 770	27 435	13 488	13 144	28 297	ARRIV. DES SOC. DECLAR.
- 350	-4 328	1 023	- 975	84	1 889	-10 244	-2 270	EXPED. AUX SOC. DECLAR.
				5		3		PERTES & RECTIFICATIONS
28 708	30 906	26 774	23 227	9 819	5 363	4 476	3 587	AUTO CONSOMMATION
<b>VENTES INTERIEURES</b>								
<b>CARBURANT DIESEL</b>								
223 990	182 319	195 782	239 320	289 085	210 407	282 286	257 952	PRODUCTION
-34 910	-21 267	-4 492	-37 914	-46 087	-5 541	-5 622	55 573	ECHANGES INTER-PRODUITS
189 080	161 052	191 290	201 406	242 998	204 866	276 664	313 525	PRODUCTION NETTE
<b>RETOUR POUR ALIMENT.</b>								
<b>IMPORTATIONS</b>								
	12	12	500		38 227		2 199	EXPORTATIONS
79 606	7 891	13 011	31 561	12 116	1 059	5 780	46 917	ENTREES INTER-PROVINCES
35 229	15 843	18 829	28 566	64 399	24 707	25 866	46 710	SORTIES INTER-PROVINCES
320 505	246 213	215 130	184 941	178 298	192 060	147 358	265 078	INVENTAIRE DE FERMETURE
93 062	106 297	74 427	112 651	178 497	167 590	162 592	159 069	ARRIV. SOC. NON-DECLAR.
88 155	127 848	95 629	123 450	169 918	168 114	177 116	194 495	ARRIV. DES SOC. DECLAR.
-10 371	7 551	-2 335	- 916	4 087	-4 815	9 553	1 206	EXPED. AUX SOC. DECLAR.
56	56	256	485	119	230	183	68	PERTES & RECTIFICATIONS
216 483	198 222	197 420	224 722	201 731	231 174	253 977	228 872	AUTO CONSOMMATION
<b>VENTES INTERIEURES</b>								
<b>MAZOUT LEGER (NOS 2 &amp; 3)</b>								
183 956	160 093	119 689	106 063	35 454	38 422	21 919	25 030	PRODUCTION
96 913	179 578	105 818	104 746	66 627	19 529	13 260	-43 142	ECHANGES INTER-PRODUITS
280 869	339 671	225 507	210 809	102 081	57 951	35 179	-18 112	PRODUCTION NETTE
<b>RETOUR POUR ALIMENT.</b>								
<b>IMPORTATIONS</b>								
31 503	27 175	27 200	2 600	16 800	14 727	12 328	13 441	EXPORTATIONS
97 257	80 241	55 486	81 598	86 082	92 475	41 339	71 651	ENTREES INTER-PROVINCES
15 582	115 322	46 020	14 094	9 257	25 138	55 894	20 096	SORTIES INTER-PROVINCES
312 393	251 978	192 365	159 988	147 624	166 489	119 855	267 680	INVENTAIRE DE FERMETURE
209 909	269 255	216 712	163 529	110 122	58 620	52 994	65 518	ARRIV. SOC. NON-DECLAR.
217 234	259 612	193 543	185 333	114 664	61 411	56 562	53 137	ARRIV. DES SOC. DECLAR.
10 144	5 622	874	9 954	-3 265	1 492	1 525	- 533	EXPED. AUX SOC. DECLAR.
28	13	124	121	73	43	81		PERTES & RECTIFICATIONS
271 709	341 838	289 557	276 211	173 120	87 370	52 156	41 506	AUTO CONSOMMATION
<b>VENTES INTERIEURES</b>								
<b>MAZOUT LOURD (NOS 4,5 &amp; 6)</b>								
178 766	161 227	140 242	171 009	175 981	101 942	147 318	151 559	PRODUCTION
-22 567	56 345	1 555	1 875	3 341	4 974	10 879	55 072	ECHANGES INTER-PRODUITS
156 199	217 572	141 797	172 884	179 322	106 916	158 197	206 631	PRODUCTION NETTE
<b>RETOUR POUR ALIMENT.</b>								
<b>IMPORTATIONS</b>								
81 710	31 997		48 400	61 409	71 533	125 700	66 471	EXPORTATIONS
11 427	52 824	62 207	41 193	7 400	11 316	42 168	33 816	ENTREES INTER-PROVINCES
63 952		16 161	14 792	20 402	53 791	20 766	45 737	SORTIES INTER-PROVINCES
157 291	41 681	10 174	24 163	29 916	3 761	119 112	13 990	INVENTAIRE DE FERMETURE
349 120	278 855	223 462	254 250	289 140	268 212	285 699	340 711	ARRIV. SOC. NON-DECLAR.
52 937	34 411	49 740	63 271	45 834	70 604	39 735	75 552	ARRIV. DES SOC. DECLAR.
62 058	71 902	27 031	54 620	34 457	78 609	41 038	97 711	EXPED. AUX SOC. DECLAR.
1 634	2 853	2 948	2 577	80	- 482	473	1 507	PERTES & RECTIFICATIONS
14 682	16 117	10 891	14 017	12 114	4 897	2 297	5 670	AUTO CONSOMMATION
178 392	168 868	149 840	131 989	188 110	225 671	121 823	184 038	VENTES INTERIEURES

TABLE 1. SUPPLY AND DISPOSITION OF PETROLEUM PRODUCTS, QUEBEC, JUNE 1992

CUBIC METRES	CUM. 1991	CUM. 1992	YEAR 1991	JULY 1991	AUG. 1991	SEP. 1991	OCT. 1991	NOV. 1991
	CUM. 1991	CUM. 1992	ANN. 1991	JUL. 1991	AOUT 1991	SEP. 1991	OCT. 1991	NOV. 1991
<b>ASPHALT</b>								
1 PRODUCTION	283 838	209 006	729 765	104 461	131 546	99 622	66 656	31 586
2 INTERPRODUCT TRANSFERS	- 102	9 442	17 053	36		17 571	-23	
5 IMPORTS	54 622	61 264	173 183	28 250	26 712	11 978	50 456	
6 EXPORTS	10 900	11 804	50 357	11 251	8 885	9 134	8 306	1 881
7 INTERPROVINCIAL -IN-	6 004	13 521	14 901	62	1 284	450		
8 INTERPROVINCIAL -OUT-	52 880	14 029	180 529	36 814	61 183	15 293	11 833	8 133
9 CLOSING INVENTORY	116 905	125 859	57 620	101 394	94 884	105 072	93 033	61 529
10 REC. FROM NON-REP. COS.								
11 REC. FROM REP. COS.	27 618	12 281	87 004	12 505	12 478	10 775	7 624	13 769
12 TO REPORTING COS.	31 457	12 109	91 012	12 384	12 443	10 379	7 624	13 233
13 LOSSES & ADJUSTMENTS	2 372	9 486	777	9 171	-5 141	-3 320	5 152	-6 889
14 OWN CONSUMPTION			9			9		
<b>15 DOMESTIC SALES</b>	<b>222 115</b>	<b>189 847</b>	<b>706 251</b>	<b>91 205</b>	<b>121 160</b>	<b>98 713</b>	<b>103 837</b>	<b>60 501</b>
<b>COKE</b>								
1 PRODUCTION	32 028	41 438	73 055	7 098	7 113	6 987	6 850	6 407
2 INTERPRODUCT TRANSFERS	-22	-67	-22					
5 IMPORTS	204 000	253 500	487 600	63 500	50 900	59 400	20 200	48 800
6 EXPORTS								
7 INTERPROVINCIAL -IN-	15 133	9 386	22 422	4 263		1 518	335	58
8 INTERPROVINCIAL -OUT-		183	51		51			
9 CLOSING INVENTORY	1 565	154	928	1 276	1 022	928	928	928
10 REC. FROM NON-REP. COS.								
11 REC. FROM REP. COS.								
12 TO REPORTING COS.								
13 LOSSES & ADJUSTMENTS	-1	-1	651	652	2	-2		
14 OWN CONSUMPTION	32 028	37 777	73 040	7 098	7 098	6 987	6 850	6 407
<b>15 DOMESTIC SALES</b>	<b>219 329</b>	<b>267 072</b>	<b>510 167</b>	<b>67 400</b>	<b>51 116</b>	<b>61 014</b>	<b>20 535</b>	<b>48 858</b>
<b>LUBE OILS &amp; GREASES</b>								
1 PRODUCTION	63 949	70 298	131 279	8 917	11 080	14 121	11 594	8 230
2 INTERPRODUCT TRANSFERS	-1 992	-9 885	- 867	-65	713	164	162	164
4 TRANSFERS TO REF. FEED.								
5 IMPORTS	13 572	7 327	18 379	672	654	747	735	1 378
6 EXPORTS	1 533	2 858	3 642	414	250	360	308	428
7 INTERPROVINCIAL -IN-	39 816	52 153	88 537	8 450	9 513	7 657	9 444	7 599
8 INTERPROVINCIAL -OUT-	56 506	62 729	108 901	9 832	10 049	8 569	8 740	7 523
9 CLOSING INVENTORY	40 976	39 972	43 643	39 676	41 364	45 132	44 208	39 767
10 REC. FROM NON-REP. COS.	4 055	14 123	11 517	2 041	1 624	1 231	514	1 218
11 REC. FROM REP. COS.	5 816	10 249	19 778	3 422	1 497	2 214	2 244	2 404
12 TO REPORTING COS.	614	10 901	11 512	271	1 378	2 306	2 656	2 423
13 LOSSES & ADJUSTMENTS	-2 584	1 221	-3 933	- 308	- 218	-1 144	68	1 311
14 OWN CONSUMPTION	647	965	1 840	275	193	171	181	164
<b>15 DOMESTIC SALES</b>	<b>66 344</b>	<b>69 262</b>	<b>141 838</b>	<b>14 253</b>	<b>11 741</b>	<b>12 104</b>	<b>13 664</b>	<b>13 585</b>
<b>STILL GAS</b>								
1 PRODUCTION	302 377	361 465	637 838	52 158	57 951	57 309	55 701	54 157
2 INTERPRODUCT TRANSFERS								
9 CLOSING INVENTORY								
11 REC. FROM REP. COS.								
12 TO REPORTING COS.								
13 LOSSES & ADJUSTMENTS								
14 OWN CONSUMPTION	302 377	361 465	637 838	52 158	57 951	57 309	55 701	54 157
<b>15 DOMESTIC SALES</b>								
<b>OTHER PRODUCTS</b>								
1 PRODUCTION	185 585	272 344	391 614	47 786	47 081	15 160	45 362	26 451
2 INTERPRODUCT TRANSFERS	-67 873	4 150	- 113 209	8 665	6 806	-17 707	433	-40 104
4 TRANSFERS TO REF. FEED.	516 495	891 984	1 122 217	139 259	126 741	77 053	130 659	72 605
5 IMPORTS	158 201	523 576	523 760	110 309	42 469	52 524	101 567	58 690
6 EXPORTS		2 016	38 880		38 652			
7 INTERPROVINCIAL -IN-	29 711	22 107	122 496	19 499	12 179	23 198	15 663	5 484
8 INTERPROVINCIAL -OUT-	19 693	107 632	46 929	3 899	10 897	2 641	4 027	3 189
9 CLOSING INVENTORY	330 395	397 704	313 393	397 780	309 354	302 259	354 514	336 525
10 REC. FROM NON-REP. COS.	309 992	269 544	384 821	28 305	4 567	5 165	28 401	6 955
11 REC. FROM REP. COS.	44 926	8 872	78 009	21 170	3 900	1 701	4 450	328
12 TO REPORTING COS.	54 673	7 502	85 230	16 927	3 534	373	8 667	441
13 LOSSES & ADJUSTMENTS	-3 077	-1 314	-4 846	-1 311	752	- 819	44	- 829
14 OWN CONSUMPTION								
<b>15 DOMESTIC SALES</b>	<b>23 413</b>	<b>8 462</b>	<b>66 738</b>	<b>9 575</b>	<b>24 852</b>	<b>7 888</b>	<b>224</b>	<b>387</b>



**TABLEAU 1. APPROVISIONNEMENT ET UTILISATION, PRODUITS PETROLIERS, QUEBEC, JUIN 1992**

DEC. 1991	JAN. 1992	FEB. 1992	MAR. 1992	APR. 1992	MAY 1992	JUNE 1992	JUNE 1991	
DEC. 1991	JAN. 1992	FEV. 1992	MARS 1992	AVR. 1992	MAI 1992	JUIN 1992	JUIN 1991	METRES CUBES
12 056	8 562	13 227	9 749	46 852	22 979	107 637	112 066	<b>ASPHALTE</b>
- 429	10 000	-33	- 474	-32	-19			PRODUCTION 1
1 165		200			12 400	48 664	14 423	ECHANGES INTER-PRODUITS 2
7 101	32	10 898		756	3 841	7 207	5 736	IMPORTATIONS 5
14 393	1 896	2 335		192	2 331	2 399	6	EXPORTATIONS 6
				203		7 264	14 167	ENTREES INTER-PROVINCES 7
57 620	69 664	70 607	61 957	87 753	63 174	125 859	116 905	SORTIES INTER-PROVINCES 8
2 235	427	222	34	996	4 970	5 632	11 048	INVENTAIRE DE FERMETURE 9
3 492	551		160	996	4 837	5 565	14 112	ARRIV. SOC. NON-DECLAR. 10
								ARRIV. DES SOC. DECLAR. 11
- 568	-1 513	11 182	-97	- 452	16	350	-1 824	EXPED. AUX SOC. DECLAR. 12
								PERTES & RECTIFICATIONS 13
8 720	6 043	10 054	17 896	20 709	53 884	81 261	90 427	AUTO CONSOMMATION 14
								<b>VENTES INTERIEURES 15</b>
								<b>COKE</b>
6 572	6 239	6 439	6 536	6 297	9 042	6 885	3 451	PRODUCTION 1
				-1		-66		ECHANGES INTER-PRODUITS 2
40 800	22 200	46 100	19 800	89 000	18 700	57 700	17 300	IMPORTATIONS 5
1 115	1 863	1 358	149	1 649	1 574	2 793	3 008	EXPORTATIONS 6
	183							ENTREES INTER-PROVINCES 7
								SORTIES INTER-PROVINCES 8
928	928	644	515	453	2 739	154	1 565	INVENTAIRE DE FERMETURE 9
								ARRIV. SOC. NON-DECLAR. 10
								ARRIV. DES SOC. DECLAR. 11
								EXPED. AUX SOC. DECLAR. 12
6 572	6 239	5 499	6 297	6 297	6 560	6 885	3 451	PERTES & RECTIFICATIONS 13
			1	-1		-1		AUTO CONSOMMATION 14
41 915	23 880	48 682	20 316	90 711	20 470	63 013	20 451	<b>VENTES INTERIEURES 15</b>
								<b>HUILES &amp; GRAISSSES LUBRIF.</b>
13 388	8 711	14 034	13 818	9 753	11 316	12 666	9 171	PRODUCTION 1
-13	-9 975	52	-17	98	- 109	66	-1 053	ECHANGES INTER-PRODUITS 2
								RETOUR POUR ALIMENT. 4
621	1 221	1 046	1 434	1 463	1 038	1 125	1 437	IMPORTATIONS 5
349	281	687	424	507	437	522	206	EXPORTATIONS 6
6 058	16 028	7 011	6 530	7 051	7 772	7 761	8 070	ENTREES INTER-PROVINCES 7
7 682	9 519	8 883	12 328	9 265	10 725	12 009	8 701	SORTIES INTER-PROVINCES 8
43 643	40 662	43 853	42 099	39 309	43 420	39 972	40 976	INVENTAIRE DE FERMETURE 9
834	1 087	1 052	1 623	806	7 221	2 334	854	ARRIV. SOC. NON-DECLAR. 10
2 181	1 964	1 539	1 632	2 506	1 254	1 354	1 316	ARRIV. DES SOC. DECLAR. 11
1 864	1 807	1 590	2 186	2 421	1 191	1 706	87	EXPED. AUX SOC. DECLAR. 12
								PERTES & RECTIFICATIONS 13
-1 058	72	- 175	345	336	-76	719	- 247	AUTO CONSOMMATION 14
209	143	138	157	171	177	179	166	
10 147	10 195	10 420	11 334	11 767	11 927	13 619	12 458	<b>VENTES INTERIEURES 15</b>
								<b>GAZ DE DISTILLATION</b>
58 185	61 593	59 888	62 082	59 470	51 168	67 264	57 219	PRODUCTION 1
								ECHANGES INTER-PRODUITS 2
								INVENTAIRE DE FERMETURE 9
								ARRIV. DES SOC. DECLAR. 11
								EXPED. AUX SOC. DECLAR. 12
58 185	61 593	59 888	62 082	59 470	51 168	67 264	57 219	PERTES & RECTIFICATIONS 13
								AUTO CONSOMMATION 14
								<b>VENTES INTERIEURES 15</b>
								<b>AUTRES PRODUITS</b>
24 189	40 950	30 765	44 912	49 167	58 993	47 557	13 347	PRODUCTION 1
-3 429	849	372	67 823	295	-58 075	-7 114	-49 944	ECHANGES INTER-PRODUITS 2
59 405	55 501	68 559	183 811	225 932	159 449	198 732	190 657	RETOUR POUR ALIMENT. 4
	39 927	56 145	177 507	107 847	123 725	18 425	59 073	IMPORTATIONS 5
228	155	77	370	368	518	528		EXPORTATIONS 6
16 762	2 118	2 430	1 767	13 213	1 583	996	12 360	ENTREES INTER-PROVINCES 7
2 583	3 169	7 840	75 784	6 876	10 208	3 755	3 039	SORTIES INTER-PROVINCES 8
313 393	344 518	357 881	430 963	414 271	460 684	397 704	330 395	INVENTAIRE DE FERMETURE 9
1 436	7 851	4 666	40 922	46 562	81 096	88 447	54 256	ARRIV. SOC. NON-DECLAR. 10
1 534	2 012	1 586	1 345	1 321	1 392	1 216	12 013	ARRIV. DES SOC. DECLAR. 11
615	2 621	1 094	607	1 242	1 093	845	14 276	EXPED. AUX SOC. DECLAR. 12
								PERTES & RECTIFICATIONS 13
394	701	-22	- 215	-16	-9 596	7 834	-1 168	AUTO CONSOMMATION 14
399	435	5 053	837	695	629	813	4 531	<b>VENTES INTERIEURES 15</b>

TABLE 1. SUPPLY AND DISPOSITION OF PETROLEUM PRODUCTS, ONTARIO, JUNE 1992

CUBIC METRES	CUM. 1991	CUM. 1992	YEAR 1991	JULY 1991	AUG. 1991	SEP. 1991	OCT. 1991	NOV. 1991
	CUM. 1991	CUM. 1992	ANN. 1991	JUL. 1991	AUG. 1991	SEP. 1991	OCT. 1991	NOV. 1991
<b>1 DOMESTIC CRUDE AND EQUIVALENT RECEIVED</b>	<b>11 830 435</b>	<b>11 641 647</b>	<b>24 479 945</b>	<b>2 112 371</b>	<b>2 137 108</b>	<b>1 996 419</b>	<b>2 163 180</b>	<b>2 160 999</b>
A WESTERN CANADA	11 705 415	11 530 164	24 244 696	2 093 476	2 118 285	1 978 978	2 143 977	2 143 260
B EASTERN CANADA	125 020	111 483	235 249	18 895	18 823	17 441	19 203	17 649
<b>2 TOTAL IMPORTS OF CRUDE AND EQUIV.</b>	<b>87 057</b>	<b>110 558</b>	<b>192 151</b>	<b>5 671</b>	<b>17 561</b>	<b>68 200</b>	<b>4 642</b>	<b>4 131</b>
A ALGERIA								
B IRAN								
C IRAQ								
D KUWAIT								
E LIBYA								
F MEXICO								
G NIGERIA								
H NORWAY		9 445						
J SAUDI ARABIA								
K UNITED ARAB EMIRATES								
L UNITED KINGDOM								
M UNITED STATES	87 057	101 113	192 151	5 671	17 561	68 200	4 642	4 131
N VENEZUELA								
O OTHERS								
<b>3 TOTAL CRUDE AND EQUIV. RECEIVED BY REFS (1+2)</b>	<b>11 917 492</b>	<b>11 752 205</b>	<b>24 672 096</b>	<b>2 118 042</b>	<b>2 154 669</b>	<b>2 064 619</b>	<b>2 167 822</b>	<b>2 165 040</b>
A BY PIPELINE	11 792 472	11 631 277	24 436 847	2 099 147	2 135 846	2 047 178	2 148 619	2 147 391
B BY OTHER MEANS	125 020	120 928	235 249	18 895	18 823	17 441	19 203	17 649
4 OPENING INVENTORY CRUDE	611 449	648 194	611 449	574 523	524 143	574 800	673 162	689 380
5 CLOSING INVENTORY CRUDE	574 523	486 281	648 194	524 143	574 800	673 162	689 380	713 120
6 LOSSES & ADJUSTMENTS	-6 682	-4 544	-4 399	60	2 510	821	- 644	378
<b>7 CRUDE &amp; EQUIV. CHARGED</b>	<b>11 961 100</b>	<b>11 918 662</b>	<b>24 639 750</b>	<b>2 168 362</b>	<b>2 161 502</b>	<b>1 965 436</b>	<b>2 152 248</b>	<b>2 140 922</b>
A CONVENTIONAL CRUDE LIGHT	8 926 281	8 668 671	18 202 656	1 614 591	1 515 411	1 460 370	1 559 611	1 626 274
B CONVENTIONAL CRUDE HEAVY	1 234 818	1 309 380	2 634 515	256 136	244 286	248 580	251 734	172 174
C SYNTHETIC CRUDE OIL	1 311 346	1 414 641	2 789 932	202 949	254 770	256 486	245 430	230 371
D CRUDE BITUMEN								
E CONDENSATE & PENTANES	488 655	525 970	1 012 647	94 686	87 035		95 473	112 103
<b>8 OTHER MATERIALS CHARGED</b>	<b>2 267 682</b>	<b>2 185 985</b>	<b>4 400 458</b>	<b>435 340</b>	<b>372 254</b>	<b>245 579</b>	<b>374 770</b>	<b>319 872</b>
A CRUDE TOPS	353 705	323 372	988 267	144 738	144 294	73 369	111 448	81 345
B CRUDE BOTTOMS	408 822	192 541	647 018	71 649	28 501	45 705	10 733	19 829
C LPG'S	415 954	849 071	892 863	85 817	117 409	17 738	84 476	95 130
D NATURAL GAS	30 641	25 994	55 961	4 000	5 000	3 617	5 093	3 810
E LUBES FOR REPROCESSING	127 297	107 634	267 864	9 075	23 761	27 683	43 134	18 349
F OTHER FEEDSTOCKS	931 263	687 373	1 548 505	120 061	53 289	77 467	119 886	101 409
9 TOTAL FEED CHARGED (7+8)	14 228 782	14 104 647	29 040 208	2 603 702	2 473 756	2 211 015	2 527 018	2 460 794
10 REFINERY LOSSES	- 508 469	- 613 256	-1 007 566	-94 306	-62 147	-97 480	-77 629	-73 564
<b>TOTAL, ALL PRODUCTS</b>								
<b>1 REFINERY PRODUCTION</b>	<b>14 737 251</b>	<b>14 717 983</b>	<b>30 047 774</b>	<b>2 698 088</b>	<b>2 535 983</b>	<b>2 308 495</b>	<b>2 604 647</b>	<b>2 534 358</b>
4 TRANSFERS TO REFINERY FEEDSTOCKS	2 267 682	2 185 985	4 400 458	435 340	372 254	245 579	374 770	319 872
5 IMPORTS	416 243	413 663	972 499	73 907	77 204	148 060	72 831	80 897
6 EXPORTS	1 780 882	1 209 355	3 438 907	180 050	265 589	198 071	298 290	318 239
7 INTERPROVINCIAL -IN-	1 997 963	2 394 187	4 975 090	535 315	472 757	430 884	465 626	619 484
8 INTERPROVINCIAL -OUT-	1 058 336	1 220 141	2 854 183	168 654	167 093	187 889	392 622	435 732
9 CLOSING INVENTORY	2 826 633	2 507 820	2 855 887	2 856 183	3 047 095	3 277 506	3 204 856	3 225 223
10 REC. FROM NON-REP. COS.	626 655	889 389	1 224 942	118 948	135 945	38 286	86 733	127 075
11 REC. FROM REP. COS.	5 804 891	5 387 620	11 734 023	907 894	1 091 466	861 529	1 026 332	997 708
12 DEL. TO REPORTING COS.	5 597 802	5 300 215	11 287 123	949 127	957 069	857 319	953 286	972 151
13 LOSSES & ADJUSTMENTS	- 126 582	38 089	- 169 680	21 422	4 036	-65 589	-43 234	4 517
14 OWN CONSUMPTION	1 075 976	1 165 524	2 151 915	192 361	181 515	141 809	167 436	174 991
<b>15 DOMESTIC SALES</b>	<b>12 674 148</b>	<b>13 031 520</b>	<b>25 707 409</b>	<b>2 357 568</b>	<b>2 174 807</b>	<b>1 991 765</b>	<b>2 185 649</b>	<b>2 113 653</b>

TABLEAU 1. APPROVISIONNEMENT ET UTILISATION, PRODUITS PETROLIERS, ONTARIO, JUIN 1992

DEC. 1991	JAN. 1992	FEB. 1992	MAR. 1992	APR. 1992	MAY 1992	JUNE 1992	JUNE 1991	
DEC. 1991	JAN. 1992	FEV. 1992	MARS 1992	AVR. 1992	MAI 1992	JUIN 1992	JUIN 1991	METRES CUBES
2 079 523	2 179 484	1 952 625	1 982 829	1 773 336	1 816 809	1 936 564	2 211 240	ARRIVAGES DE PETROLE BRUT & EQUIV. DOMESTIQUE 1
2 061 305	2 161 034	1 934 169	1 963 420	1 754 034	1 798 327	1 919 180	2 191 553	DE L'OUEST DU CANADA A
18 218	18 450	18 456	19 409	19 302	18 482	17 384	19 687	DE L'EST DU CANADA B
4 889	4 757	4 442	13 351	10 326		77 682	2 388	TOTAL DES IMPORTATIONS DE BRUT ET D'EQUIVALENTE 2
								ALGERIE A
								IRAN B
								IRAQ C
								KOWEIT D
								LYBIE E
								MEXIQUE F
							9 445	NIGERIA G
								NORVEGE H
								ARABIE SAOUDITE I
								EMIRATES ARABES UNIS J
								ROYAUME-UNI K
								ETATS UNIS L
								VENEZUELA M
								AUTRES N
2 084 412	2 184 241	1 957 067	1 996 180	1 783 662	1 816 809	2 014 266	2 213 628	TOTAL ARRIV. DE BRUT ET EQUIV. AUX RAFFS. (1+2) 3
2 066 194	2 165 791	1 938 611	1 976 771	1 764 360	1 798 327	1 987 417	2 193 941	PAR PIPE-LINE A
18 218	18 450	18 456	19 409	19 302	18 482	26 829	19 687	PAR D'AUTRES MOYENS B
713 120	648 194	671 049	622 618	557 950	504 262	470 801	596 959	STOCKS DE BRUT - DEBUT 4
648 194	671 049	622 618	557 950	504 262	470 801	486 281	574 523	STOCKS DE BRUT - FIN 5
- 842	-3 772	3 330	-1 350	-2 474	- 299	21	1	PERTES ET RECTIFICATIONS 6
2 150 180	2 165 158	2 002 168	2 062 198	1 839 824	1 850 569	1 998 745	2 236 063	BRUT & EQUIV. INTRODUIT 7
1 500 118	1 609 288	1 441 104	1 532 947	1 311 534	1 349 810	1 423 988	1 585 228	BRUT CONVENTIONNEL LEGER A
226 787	153 692	195 127	209 081	239 906	222 941	288 633	322 120	BRUT CONVENTIONNEL LOURD B
288 580	276 390	270 315	242 823	206 800	224 851	193 462	239 929	PETROLE BRUT SYNTHETIQUE C
134 695	125 788	95 622	77 347	81 584	52 967	92 662	88 786	PETROLE BITUMINEUX LOURD D
384 961	388 766	351 169	379 185	340 050	412 535	314 280	353 762	CONDENSATS ET PENTANES E
79 368	60 136	50 014	64 859	30 292	58 962	59 109	58 384	AUTRES MAT. UTILISEES 8
61 779	35 490	41 130	28 761	31 744	32 582	22 834	47 199	PRODUITS DE DECONTAMION A
76 339	125 399	130 047	145 969	136 845	162 228	148 583	63 337	RESIDUS DE BRUT B
3 780	4 450	3 842	4 350	5 897	3 774	3 681	4 357	GPL C
18 565	14 973	16 300	21 689	26 589	26 477	1 606	12 596	GAZ NATUREL D
145 130	148 318	109 836	113 557	108 683	128 512	78 467	167 889	LUBRIFIANTS RECYCLABLES E
2 535 141	2 553 924	2 353 337	2 441 383	2 179 874	2 263 104	2 313 025	2 589 825	AUTRES CHARGES D'ALIMEN. F
-93 971	- 122 530	-93 494	-98 019	- 120 205	- 102 815	-76 193	-86 507	TOTAL ALIMENTATION(7+8) 9
								PERTES EN RAFFINERIE 10
2 629 112	2 676 454	2 446 831	2 539 402	2 300 079	2 365 919	2 389 218	2 676 332	TOTAL, TOUS LES PRODUITS PROD. DES RAFFINERIES 1
384 961	388 766	351 169	379 185	340 050	412 535	314 280	353 762	RETOUR POUR ALIMENTATION 4 DES RAFFINERIES
103 357	44 412	25 876	52 737	94 591	97 316R	98 731	145 298	IMPORTATIONS 5
397 786	174 223	184 322	240 129	222 062	193 599	195 020	317 696	EXPORTATIONS 6
453 061	424 535	320 831	366 678	427 264	282 359	572 520	417 103	ENTREES INTER-PROVINCES 7
443 857	238 360	228 979	229 900	196 587	204 449	121 866	212 901	SORTIES INTER-PROVINCES 8
2 855 887	2 956 964	2 906 717	2 707 526	2 618 865	2 469 519	2 507 820	2 826 633	INVENTAIRE DE FERMETURE 9
91 300	166 345	137 212	119 244	149 851	148 249	168 488	105 704	ARRIV. SOC. NON-DECLAR. 10
1 044 203	1 016 757	843 891	854 822	910 437	942 200	819 513	851 143	ARRIV. DES SOC. DECLAR. 11
1 000 369	1 006 793	839 090	875 280	886 882	903 864	788 306	799 112	EXPED. AUX SOC. DECLAR. 12
35 750	57 656	12 515	14 174	4 307	- 120 909	70 346	-7 391	PERTES & RECTIFICATIONS 13
217 827	197 262	194 006	211 709	174 313	186 652	201 582	184 630	AUTO CONSOMMATION 14
2 209 819	2 164 366	2 014 807	2 181 697	2 146 682	2 205 199R	2 318 769	2 202 895	VENTES INTERIEURES 15



TABLE 1. SUPPLY AND DISPOSITION OF PETROLEUM PRODUCTS, ONTARIO, JUNE 1992

CUBIC METRES	CUM. 1991	CUM. 1992	YEAR 1991	JULY 1991	AUG. 1991	SEP. 1991	OCT. 1991	NOV. 1991
	CUM. 1991	CUM. 1992	ANN. 1991	JULI. 1991	AOÛT 1991	SEP. 1991	OCT. 1991	NOV. 1991
<b>PROPANE &amp; PROPANE MIXES</b>								
1 PRODUCTION	231 242	242 619	429 519	35 067	29 318	23 225	31 175	35 883
2 INTERPRODUCT TRANSFERS	-6 393	-89 419	-29 155	359	-1 322	17 560	-15	-39 344
A. OF WHICH TO PETROCHEMS								
3 NET PRODUCTION	224 849	153 200	400 364	35 426	27 996	40 785	31 160	-3 461
4 TRANSFERS TO REF. FEED.	260 532	384 111	473 112	22 023	48 800		45 941	61 657
5 IMPORTS								
6 EXPORTS	10 745	36	14 612	1 063	2 125	417	262	
7 INTERPROVINCIAL -IN-	5 438	58 337	44 101		526	1 667	2 810	31 298
8 INTERPROVINCIAL -OUT-	4 177	292	9 459	1 215	479	2 190	757	
9 CLOSING INVENTORY	73 545	68 236	70 904	68 101	69 812	86 492	89 591	78 783
10 REC. FROM NON-REP. COS.	254 845	349 549	450 611	27 907	47 896	4 513	43 831	51 784
11 REC. FROM REP. COS.	15 315	19 684	25 635	692	1 321	2 554	2 742	2 256
12 TO REPORTING COS.	13 980	19 842	24 383	692	987	2 550	2 814	2 608
13 LOSSES & ADJUSTMENTS	-7 062	16 726	- 227	290	-1 231	- 612	45	44
14 OWN CONSUMPTION	61	429	492				19	319
15 DOMESTIC SALES	267 053	162 002	450 560	44 186	24 868	28 294	27 606	28 057
16 TOTAL EXPORT(N.E.B.145)	566 931	153 514	1 102 296	57 024	73 812	89 349	98 733	122 665
<b>BUTANE &amp; BUTANE MIXES</b>								
1 PRODUCTION	312 247	338 465	534 773	49 545	39 502	29 287	11 470	27 187
2 INTERPRODUCT TRANSFERS	- 136 561	- 196 056	- 428 122	-26 724	-12 573	-22 268	-7 007	- 140 637
A. OF WHICH TO PETROCHEMS								
3 NET PRODUCTION	175 686	142 409	106 651	22 821	26 929	7 019	4 463	- 113 450
4 TRANSFERS TO REF. FEED.	155 422	464 960	419 751	63 794	68 609	17 738	38 535	33 473
5 IMPORTS			333			333		
6 EXPORTS	5 529	10 974	10 974	2 000	3 148			297
7 INTERPROVINCIAL -IN-	42 663	56 723	101 347	3 344	2 227	8 251	10 721	23 632
8 INTERPROVINCIAL -OUT-		469						
9 CLOSING INVENTORY	107 006	52 192	6 542	110 501	113 181	115 412	107 151	25 719
10 REC. FROM NON-REP. COS.	175 040	420 816	450 446	62 813	69 118	18 472	26 871	55 566
11 REC. FROM REP. COS.								
12 TO REPORTING COS.			262					262
13 LOSSES & ADJUSTMENTS	- 609	- 579	-1 290	174	665	-1 878	48	- 210
14 OWN CONSUMPTION	5 002		5 002					
15 DOMESTIC SALES	167 968	109 448	264 465	19 515	23 172	15 984	11 733	13 358
16 TOTAL EXPORT(N.E.B.145)	643 597	168 862	1 344 071	83 235	87 553	75 093	115 356	154 688
<b>PETRO-CHEM FEEDSTOCKS</b>								
1 PRODUCTION	2 378 070	2 267 081	4 409 419	357 329	377 791	179 673	329 336	366 239
2 INTERPRODUCT TRANSFERS	-90 187	- 231 782	- 264 447	36 337	-40 705	-72 451	-42 738	-19 461
A. OF WHICH ENERGY								
BACKFLOWS								
3 NET PRODUCTION	2 287 883	2 035 299	4 144 972	393 666	337 086	107 222	286 598	346 778
4 TRANSFERS TO REF. FEED.	759 052	317 437	1 079 160	84 781	27 417		61 837	53 744
5 IMPORTS	46 956	13 705	61 013		24	3 864	4 621	2 964
6 EXPORTS	252 359	235 236	468 928	20 554	22 961	26 396	31 497	47 393
7 INTERPROVINCIAL -IN-	493	31 932	34 353			9 528	8 573	7 742
8 INTERPROVINCIAL -OUT-	3 083		4 976	465	843			
9 CLOSING INVENTORY	163 019	128 255	185 779	159 564	188 000	167 944	167 823	176 945
10 REC. FROM NON-REP. COS.	9 875	3 768	30 169	2 470				273
11 REC. FROM REP. COS.	701 476	555 533	1 177 659	73 858	67 040	45 144	94 532	92 939
12 TO REPORTING COS.	598 046	507 729	1 087 048	63 587	73 427	63 194	90 755	94 811
13 LOSSES & ADJUSTMENTS	-4 123	-6 525	-3 003	3	104	- 123	1 114	48
14 OWN CONSUMPTION			4 019		4 010			
15 DOMESTIC SALES	1 490 957	1 643 884	2 836 969	304 059	246 952	96 347	209 242	245 578
<b>NAPHTHA SPECIALTIES</b>								
1 PRODUCTION	146 582	178 469	297 972	28 550	26 018	22 539	32 216	21 112
2 INTERPRODUCT TRANSFERS	-7 513	-1 835	-23 968	-1 116	794	-5 942	108	-1 082
3 NET PRODUCTION	139 069	176 634	274 004	27 434	26 812	16 597	32 324	20 030
4 TRANSFERS TO REF. FEED.								
5 IMPORTS	1 289	1 810	2 532	161	172	238	253	238
6 EXPORTS	37 774	48 620	81 970	8 543	9 708	7 345	6 635	6 350
7 INTERPROVINCIAL -IN-	5 656	1 771	12 127	318	1 296	59	1 012	1 539
8 INTERPROVINCIAL -OUT-	7 238	9 110	11 144	430	1 079	650	341	342
9 CLOSING INVENTORY	59 683	71 819	52 084	60 029	56 061	47 377	56 039	56 791
10 REC. FROM NON-REP. COS.	212	2 866	1 266	113	311	32	18	496
11 REC. FROM REP. COS.	323	282	328				1	2
12 TO REPORTING COS.	35	10	201	4	2		3	155
13 LOSSES & ADJUSTMENTS	3 610	3 004	5 696	111	1 036	284	193	229
14 OWN CONSUMPTION	116	3	117		1			
15 DOMESTIC SALES	103 372	102 881	204 324	18 592	20 733	17 331	17 774	14 477

TABLEAU 1. APPROVISIONNEMENT ET UTILISATION, PRODUITS PETROLIERS, ONTARIO, JUIN 1992

DEC. 1991	JAN. 1992	FEB. 1992	MAR. 1992	APR. 1992	MAY 1992	JUNE 1992	JUNE 1991	
DEC. 1991	JAN. 1992	FEV. 1992	MARS 1992	AVR. 1992	MAI 1992	JUIN 1992	JUIN 1991	METRES CUBES
<b>PROPANE &amp; MEL DE PROPANE</b>								
43 609	44 517	40 736	45 825	35 859	36 611	39 071	49 706	PRODUCTION
	-4 940	-30 877	-5 556	-5 698	-36 570	-5 778	8 790	ECHANGES INTER-PRODUITS
<b>43 609</b>	<b>39 577</b>	<b>9 859</b>	<b>40 269</b>	<b>30 161</b>	<b>41</b>	<b>33 293</b>	<b>58 496</b>	PORTION POUR PETROCHIM.
								PRODUCTION NETTE
34 159	42 966	58 958	68 506	70 204	93 994	49 483	18 748	RETOUR POUR ALIMENT.
		36					10 472	IMPORTATIONS
2 362	2 332	26 064	7 619	8 222	8 471	5 629	2 345	EXPORTATIONS
641						292	1 290	ENTREES INTER-PROVINCES
70 904	64 541	59 570	62 146	75 877	46 725	68 236	73 545	SORTIES INTER-PROVINCES
19 835	28 588	49 389	65 221	71 977	80 979	53 395	28 362	INVENTAIRE DE FERMETURE
755	1 937	1 751	2 427	2 266	3 385	7 918	1 952	ARRIV. SOC. NON-DECLAR.
752	1 723	2 142	2 523	3 102	2 478	7 874	1 034	ARRIV. DES SOC. DECLAR.
								EXPED. AUX SOC. DECLAR.
8 299	2 553	- 389	7 763	65	3 090	3 644	-31	PERTES & RECTIFICATIONS
93	112			27	197	93		AUTO CONSOMMATION
<b>30 496</b>	<b>31 443</b>	<b>31 287</b>	<b>34 168</b>	<b>25 497</b>	<b>22 269</b>	<b>17 338</b>	<b>33 427</b>	<b>VENTES INTERIEURES</b>
93 782	153 514R						58 900	TOTAL EXPORT(O.N.E.145)
<b>BUTANE ET MEL DE BUTANE</b>								
65 535	34 292	47 194	47 230	70 716	70 346	68 687	54 977	PRODUCTION
-82 352	-42 270	-31 521	-23 317	-49 713	-7 354	-41 881	-20 632	ECHANGES INTER-PRODUITS
<b>-16 817</b>	<b>-7 978</b>	<b>15 673</b>	<b>23 913</b>	<b>21 003</b>	<b>62 992</b>	<b>26 806</b>	<b>34 345</b>	PORTION POUR PETROCHIM.
								PRODUCTION NETTE
42 180	82 433	71 089	77 463	66 641	68 234	99 100	44 589	RETOUR POUR ALIMENT.
							3 991	IMPORTATIONS
10 509	469	15 462	5 674	12 104	11 121	12 362	4 243	EXPORTATIONS
								ENTREES INTER-PROVINCES
6 542	8 021	36 687	1 279	11 168	49 322	52 192	107 006	SORTIES INTER-PROVINCES
42 566	102 901	74 422	40 821	62 128	54 857	85 687	47 987	INVENTAIRE DE FERMETURE
								ARRIV. SOC. NON-DECLAR.
								ARRIV. DES SOC. DECLAR.
								EXPED. AUX SOC. DECLAR.
520	-1 289	-5 603	8 617	321	331	-2 956	- 262	PERTES & RECTIFICATIONS
								AUTO CONSOMMATION
<b>12 735</b>	<b>11 831</b>	<b>11 405</b>	<b>19 736</b>	<b>18 384</b>	<b>22 251</b>	<b>25 841</b>	<b>29 759</b>	<b>VENTES INTERIEURES</b>
184 549	168 862R						81 829	TOTAL EXPORT(O.N.E.145)
<b>CHARGES PETROCHIMIQUES</b>								
420 981	426 649	378 350	375 885	357 259	373 285	355 653	382 955	PRODUCTION
-35 242	-30 533	-49 837	-30 366	-49 895	-22 163	-48 988	-14 592	ECHANGES INTER-PRODUITS
<b>385 739</b>	<b>396 116</b>	<b>328 513</b>	<b>345 519</b>	<b>307 364</b>	<b>351 122</b>	<b>306 665</b>	<b>368 363</b>	DONT LE RENVOI DES
								PRODUITS ENERGETIQUES
92 329	64 936	59 154	53 181	49 759	64 058	26 349	137 288	PRODUCTION NETTE
2 584	741	3 118	9 846	35 417	35 705	39 548	18 706	RETOUR POUR ALIMENT.
67 768	41 934	21 225	61 407	8 841	3 705	1 112	49 158	IMPORTATIONS
8 017	4 769	3 681	9 824				61	EXPORTATIONS
585								ENTREES INTER-PROVINCES
185 779	196 076	205 282	171 314	143 593	116 880	128 255	163 019	SORTIES INTER-PROVINCES
17 551				55	25	3 688		INVENTAIRE DE FERMETURE
102 670	130 240	99 499	78 625	103 493	90 136	53 540	79 356	ARRIV. SOC. NON-DECLAR.
103 228	133 607	100 208	80 819	74 435	83 035	35 625	65 947	ARRIV. DES SOC. DECLAR.
								EXPED. AUX SOC. DECLAR.
-26	26	18	19	1 162	-7 712	-38	27	PERTES & RECTIFICATIONS
9								AUTO CONSOMMATION
<b>243 834</b>	<b>281 066</b>	<b>245 000</b>	<b>282 356</b>	<b>286 701</b>	<b>296 615</b>	<b>252 146</b>	<b>225 323</b>	<b>VENTES INTERIEURES</b>
<b>PROD SPECIAUX BASE/NAPH</b>								
20 955	23 589	19 436	34 039	38 956	31 478	30 971	24 999	PRODUCTION
-9 217	73	3 963	-1 438	-33	-4 474	74	-6 153	ECHANGES INTER-PRODUITS
<b>11 738</b>	<b>23 662</b>	<b>23 399</b>	<b>32 601</b>	<b>38 923</b>	<b>27 004</b>	<b>31 045</b>	<b>18 846</b>	PRODUCTION NETTE
								RETOUR POUR ALIMENT.
181	445	246	349	261	246	263	266	IMPORTATIONS
5 615	4 675	7 882	7 536	10 252	6 672	11 603	10 770	EXPORTATIONS
2 247	4	2	6	69	593	1 097	849	ENTREES INTER-PROVINCES
1 064	1 016	1 878	1 608	1 648	160	2 800	1 552	SORTIES INTER-PROVINCES
52 084	56 051	55 729	64 404	70 963	69 876	71 819	59 683	INVENTAIRE DE FERMETURE
84	469	241	547	598	497	514	18	ARRIV. SOC. NON-DECLAR.
2	266	2	7	2	3	2		ARRIV. DES SOC. DECLAR.
2	1	2	2	2		3		EXPED. AUX SOC. DECLAR.
233	446	372	227	443	58	1 458	503	PERTES & RECTIFICATIONS
				3			6	AUTO CONSOMMATION
<b>12 045</b>	<b>14 741</b>	<b>14 078</b>	<b>15 462</b>	<b>20 946</b>	<b>22 540</b>	<b>15 114</b>	<b>22 980</b>	<b>VENTES INTERIEURES</b>

TABLE 1. SUPPLY AND DISPOSITION OF PETROLEUM PRODUCTS, ONTARIO, JUNE 1992

CUBIC METRES	CUM. 1991	CUM. 1992	YEAR 1991	JULY 1991	AUG. 1991	SEP. 1991	OCT. 1991	NOV. 1991
	CUM. 1991	CUM. 1992	ANN. 1991	JUL. 1991	AOUT 1991	SEP. 1991	OCT. 1991	NOV. 1991
<b>AVIATION GASOLINE</b>								
1 PRODUCTION	10	37 822	33					11
2 INTERPRODUCT TRANSFERS	- 688	-82	- 861	-69	-41	-14	-15	-7
3 NET PRODUCTION	- 678	37 740	- 828	-69	-41	-14	-15	4
4 TRANSFERS TO REF. FEED.		21						
5 IMPORTS	1 500	300	5 513	2 813	700	500		
6 EXPORTS	3 300		3 461	161				
7 INTERPROVINCIAL -IN-	10 896	9 331	24 375	3 552	3 395	2 607	1 203	2 181
8 INTERPROVINCIAL -OUT-	2 158	32 125	4 312	1 453	6	26	13	656
9 CLOSING INVENTORY	4 236	3 631	3 400	4 523	3 817	3 790	3 227	3 654
10 REC. FROM NON-REP. COS.								
11 REC. FROM REP. COS.	514	424	723	51	26	36	37	31
12 TO REPORTING COS.	262	4 972	488	32	58	11	15	38
13 LOSSES & ADJUSTMENTS	-6 458	159	-6 403	- 113	95	69	-79	105
14 OWN CONSUMPTION	1		28	27				
15 DOMESTIC SALES	12 857	10 287	28 621	4 500	4 627	3 050	1 839	990
<b>MOTOR GASOLINE</b>								
1 PRODUCTION	5 079 402	5 224 319	10 518 118	1 045 333	888 478	876 972	925 781	843 175
2 INTERPRODUCT TRANSFERS	389 640	542 916	1 005 355	47 101	50 619	93 419	77 296	205 182
3 NET PRODUCTION	5 469 042	5 767 235	11 523 473	1 092 434	939 097	970 391	1 003 077	1 048 357
4 TRANSFERS TO REF. FEED.	256	143	11 363	55	71	39	10 875	49
5 IMPORTS	176 217	80 347	309 772	17 974	17 732	49 587	17 652	5 068
6 EXPORTS	476 754	322 644	893 800	42 525	77 354	38 301	89 232	78 418
7 INTERPROVINCIAL -IN-	667 330	634 275	1 628 036	165 559	160 961	220 472	130 743	170 465
8 INTERPROVINCIAL -OUT-	200 840	315 527	687 197	21 654	17 670	18 845	70 934	166 842
9 CLOSING INVENTORY	948 150	852 177	1 001 753	891 302	934 802	1 184 798	1 186 718	1 186 328
10 REC. FROM NON-REP. COS.								
11 REC. FROM REP. COS.	2 684 366	2 304 535	5 380 828	429 560	548 561	459 404	414 291	398 769
12 TO REPORTING COS.	2 541 912	2 263 289	5 228 725	551 710	435 872	449 573	386 267	401 411
13 LOSSES & ADJUSTMENTS	-45 141	42 571	-85 480	18 283	12 622	-45 628	-27 078	-3 925
14 OWN CONSUMPTION	4 372	351	5 430	19	51	37	46	860
15 DOMESTIC SALES	5 992 497	5 991 443	12 222 006	1 128 129	1 079 211	988 691	1 033 567	979 394
<b>SALES BY GRADE:</b>								
16 PREMIUM	900 519	916 074	1 914 343	175 926	175 812	158 927	168 816	160 442
17 MID GRADE	368 163	402 243	786 935	77 882	71 318	66 315	69 245	64 007
18 REGULAR NO-LEAD	4 720 104	4 669 951	9 512 448	874 268	827 543	763 449	795 528	754 945
19 REGULAR LEADED	3 711	3 175	8 280	53	4 538		-22	
20 RETAIL SALES OF HOGAS	5 489 739	5 489 697	11 188 792	1 032 335	986 081	903 404	946 360	896 509
<b>AV-TURBO FUEL KERO TYPE</b>								
1 PRODUCTION	439 783	412 070	930 412	74 964	135 682	96 099	42 485	64 425
2 INTERPRODUCT TRANSFERS	48 531	104 435	93 287	6 853	- 357	2 720	-6 091	15 578
3 NET PRODUCTION	488 314	516 505	1 023 699	81 817	135 325	98 819	36 394	80 003
4 TRANSFERS TO REF. FEED.	29	30	62	6	9	3		12
5 IMPORTS		49 167	39 934		5 600	24 268		
6 EXPORTS	474	46 038	23 031			5 000	4 319	4 562
7 INTERPROVINCIAL -IN-	103 789	156 808	227 058	14 621	40 086	31 694	10 949	17 670
8 INTERPROVINCIAL -OUT-	33 723	51 014	105 048	13 159	8 000	13 083	10 517	10 484
9 CLOSING INVENTORY	77 785	96 958	78 859	45 919	108 349	122 037	103 132	93 252
10 REC. FROM NON-REP. COS.								
11 REC. FROM REP. COS.	252 671	185 265	517 752	22 525	49 518	53 284	56 432	50 258
12 TO REPORTING COS.	257 419	184 833	511 904	34 736	33 930	48 227	49 579	56 070
13 LOSSES & ADJUSTMENTS	-7 706	4 328	-27 223	185	721	- 837	-25 399	-9 791
14 OWN CONSUMPTION	45		53	3	3		2	
15 DOMESTIC SALES	608 778	603 403	1 242 482	102 740	125 436	128 901	83 662	96 474
<b>AV-TURBO FUEL NAPH TYPE</b>								
1 PRODUCTION	30 030	41 491	97 309	18 688	15 164	17 390	3 667	6 644
2 INTERPRODUCT TRANSFERS	-28 760	12 515	-52 532	- 5	-11	-4	-9 721	-12 430
3 NET PRODUCTION	1 270	54 006	44 777	18 683	15 153	17 386	-6 054	-5 786
4 TRANSFERS TO REF. FEED.	49	43	49					
5 IMPORTS		1 000						
6 EXPORTS	2 628	16 873	2 724	96				
7 INTERPROVINCIAL -IN-	35 850	20 521	58 606	2 700	1 809	1 590	268	13 162
8 INTERPROVINCIAL -OUT-	1 851	3 225	24 900	10 094	787	2 415	9 753	
9 CLOSING INVENTORY	6 978	23 555	21 524	9 968	20 888	34 904	14 054	17 090
10 REC. FROM NON-REP. COS.								
11 REC. FROM REP. COS.								
12 TO REPORTING COS.								
13 LOSSES & ADJUSTMENTS	3 868	13 224	-2 389	- 210	- 700	-3 766	-1 647	33
14 OWN CONSUMPTION	27		27					
15 DOMESTIC SALES	35 004	40 131	69 833	8 413	5 955	6 311	6 958	4 307



**TABLEAU 1. APPROVISIONNEMENT ET UTILISATION, PRODUITS PETROLIERS, ONTARIO, JUIN 1992**

DEC. 1991	JAN. 1992	FEB. 1992	MAR. 1992	APR. 1992	MAY 1992	JUNE 1992	JUNE 1991	
DEC. 1991	JAN. 1992	FEV. 1992	MARS 1992	AVR. 1992	MAI 1992	JUIN 1992	JUIN 1991	METRES CUBES
								<b>ESSENCE D'AVIATION</b>
12	1	37 818	3					PRODUCTION
-27	-6	-11	-26	-18	-10	-11	-147	ECHANGES INTER-PRODUITS
-15	-5	37 807	-23	-18	-10	-11	-147	PRODUCTION NETTE
		21						RETOUR POUR ALIMENT.
					200	100		IMPORTATIONS
541	192	728	762	1 318	2 846	3 485	1 396	EXPORTATIONS
	615	7 140	24 248		13	109	2 826	ENTREES INTER-PROVINCES
3 400	2 073	27 903	3 401	3 497	3 858	3 631	1 259	SORTIES INTER-PROVINCES
28	19	100	17	25	121	142	51	INVENTAIRE DE FERMETURE
72	51	4 837	15	28	24	17	48	ARRIV. SOC. NON-DECLAR.
-22	-7	-88	159	24	41	30	47	ARRIV. DES SOC. DECLAR.
								EXPED. AUX SOC. DECLAR.
758	874	895	836	1 177	2 718	3 787	3 672	PERTES & RECTIFICATIONS
								AUTO CONSOMMATION
								<b>VENTES INTERIEURES</b>
								<b>ESSENCE POUR MOTEURS</b>
858 977	951 064	858 071	942 717	795 457	802 450	874 560	970 224	PRODUCTION
142 098	97 017	78 287	79 375	118 087	80 768	89 382	47 130	ECHANGES INTER-PRODUITS
1 001 075	1 048 081	936 358	1 022 092	913 544	883 218	963 942	1 017 354	PRODUCTION NETTE
18	23	18	17	20	23	42	106	RETOUR POUR ALIMENT.
25 542	7 666	4 900	16 806	10 260	3 247	37 468	67 007	IMPORTATIONS
91 216	54 053	48 730	45 504	54 721	57 649	61 987	77 356	EXPORTATIONS
112 506	84 737	61 171	57 101	129 089	104 641	197 536	169 008	ENTREES INTER-PROVINCES
190 412	82 376	53 842	40 482	48 814	67 435	22 578	35 513	SORTIES INTER-PROVINCES
1 001 753	1 009 649	983 926	975 303	947 813	867 168	852 177	948 150	INVENTAIRE DE FERMETURE
445 877	381 606	356 972	330 423	383 228	447 899	404 407	467 972	ARRIV. SOC. NON-DECLAR.
461 980	398 947	342 139	353 048	359 990	413 231	395 934	400 802	ARRIV. DES SOC. DECLAR.
5 387	23 167	11 883	-1 894	4 420	-36 642	41 637	-213	EXPED. AUX SOC. DECLAR.
45	113	77	75	39	14	33	157	PERTES & RECTIFICATIONS
1 020 517	955 515	928 435	997 813	995 607	1 017 940	1 096 133	1 093 301	AUTO CONSOMMATION
								<b>VENTES INTERIEURES</b>
								<b>VENTES PAR CATEGORIE:</b>
173 901	152 888	146 025	152 912	151 530	154 140	158 579	152 566	SUPER
70 005	66 242	61 737	67 808	66 109	66 820	73 527	65 986	INTERMEDIAIRE
776 611	736 285	720 473	776 893	777 412	796 414	862 474	874 457	ORDINAIRE SANS PLOMB
	100	200	200	556	566	1 553	292	ORDINAIRE AVEC PLOMB
934 364	876 332	851 396	915 061	911 587	931 940	1 003 381	1 000 985	VENTES NETTES AU DETAIL
								<b>CARBUREACTEUR-TYPE KERO</b>
76 974	97 643	51 126	69 195	74 925	54 730	64 451	91 559	PRODUCTION
26 053	-9 201	54 832	7 031	6 660	27 872	17 241	-7 912	ECHANGES INTER-PRODUITS
103 027	88 442	105 958	76 226	81 585	82 602	81 692	83 647	PRODUCTION NETTE
3	3	8	1	2	1	15	20	RETOUR POUR ALIMENT.
10 066	4 268	6 720	6 303	11 259	8 346	12 271		IMPORTATIONS
8 676	6 620	12 070	6 128	5 358	8 728	7 134		EXPORTATIONS
8 249	8 078	16 544	39 325	46 202	14 947	31 712	9 472	ENTREES INTER-PROVINCES
16 082	5 633	11 745	5 355	6 615	4 211	17 455	2 965	SORTIES INTER-PROVINCES
78 859	73 130	79 611	86 700	105 996	104 125	96 958	77 785	INVENTAIRE DE FERMETURE
33 064	36 565	14 647	32 243	32 852	42 470	26 488	41 000	ARRIV. SOC. NON-DECLAR.
31 943	35 342	14 499	26 743	39 492	41 715	27 042	50 529	ARRIV. DES SOC. DECLAR.
15 604	7 472	2 918	897	-102	-9 846	2 989	-2 238	EXPED. AUX SOC. DECLAR.
								PERTES & RECTIFICATIONS
96 491	88 012	96 148	107 884	101 237	105 427	104 695	102 714	AUTO CONSOMMATION
								<b>VENTES INTERIEURES</b>
								<b>CARBUREACTEUR-TYPE NAPHTE</b>
5 726	892	4 104	3 263	10 847	11 069	11 316	2 742	PRODUCTION
-1 601	2 999	6	4 994	-2	4 519	-1	-6	ECHANGES INTER-PRODUITS
4 125	3 891	4 110	8 257	10 845	15 588	11 315	2 736	PRODUCTION NETTE
								RETOUR POUR ALIMENT.
				200	300	500	46	IMPORTATIONS
					16 873		1 209	EXPORTATIONS
3 227	3 178	3 371	2 030	3 803	1 415	6 724	3 587	ENTREES INTER-PROVINCES
	3 004				221		853	SORTIES INTER-PROVINCES
21 524	14 615	12 262	16 261	22 881	16 777	23 555	6 978	INVENTAIRE DE FERMETURE
								ARRIV. SOC. NON-DECLAR.
								ARRIV. DES SOC. DECLAR.
								EXPED. AUX SOC. DECLAR.
33	5 364	4 153	-609	1 975	-395	2 736	-1 088	PERTES & RECTIFICATIONS
								AUTO CONSOMMATION
2 885	5 610	5 681	6 897	6 253	6 708	8 982	4 715	<b>VENTES INTERIEURES</b>

TABLE 1. SUPPLY AND DISPOSITION OF PETROLEUM PRODUCTS, ONTARIO, JUNE 1992

CUBIC METRES	CUM. 1991	CUM. 1992	YEAR 1991	JULY 1991	AUG. 1991	SEP. 1991	OCT. 1991	NOV. 1991
	CUM. 1991	CUM. 1992	ANN. 1991	JUL. 1991	AOUT 1991	SEP. 1991	OCT. 1991	NOV. 1991
<b>STOVE OIL KEROSENE</b>								
1 PRODUCTION	406 697	557 271	893 240	46 457	33 649	80 546	65 320	112 584
2 INTERPRODUCT TRANSFERS	- 384 890	- 411 056	- 834 723	-28 395	-11 833	-51 902	-81 416	- 166 292
3 NET PRODUCTION	21 807	146 215	58 517	18 062	21 816	28 644	-16 096	-53 708
4 TRANSFERS TO REF. FEED.	45	82	70	2	15			3
5 IMPORTS	9 300	1 300	16 600	1 800	1 500	1 400	1 800	800
6 EXPORTS	7 711	9 843	28 666	1 066	191	200	301	705
7 INTERPROVINCIAL -IN-	45 951	73 775	212 056	18 476	7 521	13 503	7 002	97 210
8 INTERPROVINCIAL -OUT-	62 010	230 683	122 754	2 764	15 672	5 570	2 923	7 581
9 CLOSING INVENTORY	56 261	76 975	141 672	86 928	104 244	129 924	96 600	137 084
10 REC. FROM NON-REP. COS.								
11 REC. FROM REP. COS.	69 147	96 098	158 287	9 477	7 020	6 083	16 316	21 951
12 TO REPORTING COS.	74 124	86 666	149 869	8 945	2 284	9 037	27 617	9 074
13 LOSSES & ADJUSTMENTS	1 641	-5 313	397	871	-3 886	531	638	-4 815
14 OWN CONSUMPTION	61	25	138	19			19	31
15 DOMESTIC SALES	52 402	60 099	109 944	3 481	6 265	8 612	10 848	13 190
<b>DIESEL FUEL OIL</b>								
1 PRODUCTION	1 611 765	1 150 552	3 263 519	370 957	296 474	248 039	274 300	253 913
2 INTERPRODUCT TRANSFERS	183 507	400 692	742 310	33 418	26 923	69 365	113 588	209 269
3 NET PRODUCTION	1 795 272	1 551 244	4 005 829	404 375	323 397	317 404	387 888	463 182
4 TRANSFERS TO REF. FEED.			8		8			
5 IMPORTS	12 600	12 600	18 223			5 615		
6 EXPORTS	227 090	98 012	367 601	18 604	13 670	14 666	28 272	27 793
7 INTERPROVINCIAL -IN-	377 774	353 611	658 993	42 608	55 325	28 917	48 737	49 833
8 INTERPROVINCIAL -OUT-	128 513	58 196	353 381	9 873	7 190	8 106	28 760	74 549
9 CLOSING INVENTORY	439 447	304 873	483 701	518 050	543 997	495 954	511 863	573 191
10 REC. FROM NON-REP. COS.								
11 REC. FROM REP. COS.	816 505	862 946	1 825 360	166 464	182 150	148 553	190 798	158 920
12 TO REPORTING COS.	835 600	870 735	1 767 012	137 140	170 963	168 219	164 850	144 453
13 LOSSES & ADJUSTMENTS	-21 474	3 693	-15 947	2 945	-3 106	-5 682	3 422	7 849
14 OWN CONSUMPTION	6 638	1 813	9 520	347	307	499	348	1 082
15 DOMESTIC SALES	1 892 538	1 926 780	4 049 310	365 935	345 893	362 724	385 862	354 881
<b>LIGHT FUEL OIL (#2 &amp; 3)</b>								
1 PRODUCTION	1 155 884	1 272 612	2 497 256	128 582	157 154	217 062	274 817	295 516
2 INTERPRODUCT TRANSFERS	-8 081	-89 307	- 278 627	-27 076	-20 109	19 253	- 147 620	- 121 651
3 NET PRODUCTION	1 147 803	1 183 305	2 218 629	101 506	137 045	236 315	127 197	173 865
4 TRANSFERS TO REF. FEED.	1	153	101	15	14		38	
5 IMPORTS	12 161	10 113	32 809			862		11 724
6 EXPORTS	310 402	206 786	683 246	38 709	59 248	39 036	86 968	75 895
7 INTERPROVINCIAL -IN-	86 776	261 259	384 932	46 955	37 203	10 377	105 056	90 686
8 INTERPROVINCIAL -OUT-	242 543	241 837	613 283	38 674	79 669	69 616	94 040	29 253
9 CLOSING INVENTORY	199 325	177 707	268 066	235 472	252 544	322 118	283 964	317 060
10 REC. FROM NON-REP. COS.								
11 REC. FROM REP. COS.	694 952	634 087	1 179 461	43 251	67 493	26 502	77 926	132 768
12 TO REPORTING COS.	702 882	650 280	1 196 737	45 937	65 049	37 046	73 021	121 467
13 LOSSES & ADJUSTMENTS	8 006	39 219	17 441	1 315	1 947	-2 169	1 415	5 966
14 OWN CONSUMPTION	2 309	100	2 520	34	5		25	111
15 DOMESTIC SALES	907 517	1 040 748	1 465 730	30 881	18 737	60 953	92 826	143 255
<b>HEAVY FUEL OIL (#4,5 &amp; 6)</b>								
1 PRODUCTION	947 428	796 244	1 975 454	168 294	129 259	162 815	207 565	178 496
2 INTERPRODUCT TRANSFERS	154 448	36 187	306 701	-30 374	3 663	-56 828	140 062	122 857
3 NET PRODUCTION	1 101 876	832 431	2 282 155	137 920	132 922	105 987	347 627	301 353
4 TRANSFERS TO REF. FEED.		1 413						
5 IMPORTS		38 508	10 900					
6 EXPORTS	387 730	151 489	756 017	42 197	70 222	59 011	39 438	69 762
7 INTERPROVINCIAL -IN-	131 766	228 908	387 811	99 158	9 236	16 016		9 478
8 INTERPROVINCIAL -OUT-	182 825	93 671	471 692	23 593	5 409	29 424	133 371	82 149
9 CLOSING INVENTORY	235 846	140 501	142 962	250 355	179 171	96 697	94 361	127 739
10 REC. FROM NON-REP. COS.								
11 REC. FROM REP. COS.	163 617	200 413	318 811	21 292	27 412	24 582	22 338	32 349
12 TO REPORTING COS.	150 238	234 566	365 385	17 529	39 510	25 744	52 598	49 642
13 LOSSES & ADJUSTMENTS	-9 127	-43 254	- 668	420	- 152	-1 914	4 939	- 706
14 OWN CONSUMPTION	236 736	224 130	438 615	29 408	25 694	21 994	34 910	43 860
15 DOMESTIC SALES	437 262	640 706	1 049 925	130 714	100 071	94 800	107 045	65 095

**TABLEAU 1. APPROVISIONNEMENT ET UTILISATION, PRODUITS PETROLIERS, ONTARIO, JUIN 1992**

DEC. 1991	JAN. 1992	FEB. 1992	MAR. 1992	APR. 1992	MAY 1992	JUNE 1992	JUNE 1991	
DEC. 1991	JAN. 1992	FEV. 1992	MARS 1992	AVR. 1992	MAI 1992	JUIN 1992	JUIN 1991	METRES CUBES
<b>MAZOUT POUR POELES</b>								
147 987	103 254	268 752	69 836	44 493	32 512	38 424	48 989	PRODUCTION 1
109 995	-84 847	-109 828	-85 786	-41 744	-42 468	-46 383	-54 821	ECHANGES INTER-PRODUITS 2
37 992	18 407	158 924	-15 950	2 749	-9 956	-7 959	-5 832	PRODUCTION NETTE 3
5	5	31	4	8	3	31	41	RETOUR POUR ALIMENT. 4
	300	400	400			200	1 700	IMPORTATIONS 5
18 492	932	2 524	3 580	2 582	130	95	61	EXPORTATIONS 6
22 393	7 883	12 166	6 213	4 001	2 789	40 723	3 191	ENTREES INTER-PROVINCES 7
26 234	54 253	76 924	80 410	2 410	3 668	13 018	333	SORTIES INTER-PROVINCES 8
141 672	93 289	174 218	78 648	71 594	60 140	76 975	56 261	INVENTAIRE DE FERMETURE 9
28 293	27 702	21 174	12 510	3 997	5 698	25 017	1 451	ARRIV. SOC. NON-DECLAR. 10
18 788	22 292	18 621	10 816	6 510	2 535	25 892	4 841	ARRIV. DES SOC. DECLAR. 11
5 417	4 196	213	-8 758	1 410	1 017	-3 391	-102	PERTES & RECTIFICATIONS 13
8	11	5	1	7	1		22	AUTO CONSOMMATION 14
15 146	20 986	13 417	12 690	4 874	2 631	5 501	2 968	VENTES INTERIEURES 15
<b>CARBURANT DIESEL</b>								
208 071	154 381	98 164	203 146	210 829	231 134	252 898	327 566	PRODUCTION 1
106 240	29 478	76 448	47 009	3 970	130 515	113 272	71 044	ECHANGES INTER-PRODUITS 2
314 311	183 859	174 612	250 155	214 799	361 649	366 170	398 610	PRODUCTION NETTE 3
8	300	300	400	400	10 400	800	5 700	RETOUR POUR ALIMENT. 4
37 506	15 380	15 125	44 194	12 209	5 576	5 528	45 900	IMPORTATIONS 5
55 799	42 439	44 793	89 843	96 943	25 108	54 485	72 495	EXPORTATIONS 6
96 390	9 757	3 101	17 518	2 515	18 882	6 423	34 935	ENTREES INTER-PROVINCES 7
483 701	418 038	325 930	297 447	293 660	266 057	304 873	439 447	SORTIES INTER-PROVINCES 8
161 950	141 525	120 373	130 615	172 820	151 938	145 675	127 310	INVENTAIRE DE FERMETURE 9
145 787	136 042	130 864	124 060	155 970	182 497	141 302	137 084	ARRIV. SOC. NON-DECLAR. 10
99	2 018	3 174	-1 419	-46	-3 256	3 222	4 632	ARRIV. DES SOC. DECLAR. 11
299	442	257	397	187	174	356	685	EXPED. AUX SOC. DECLAR. 12
341 477	270 147	279 665	314 746	317 914	372 825	371 483	348 027	PERTES & RECTIFICATIONS 13
								AUTO CONSOMMATION 14
								VENTES INTERIEURES 15
<b>MAZOUT LEGER (NOS 2 &amp; 3)</b>								
268 241	296 150	179 402	274 243	194 343	167 601	160 873	151 714	PRODUCTION 1
26 657	46 824	18 924	28 150	7 201	-108 212	-82 194	-31 707	ECHANGES INTER-PRODUITS 2
294 898	342 974	198 326	302 393	201 544	59 389	78 679	120 007	PRODUCTION NETTE 3
33	44		37	72			1	RETOUR POUR ALIMENT. 4
8 062	2 000	580	200	4 480	2 073	780		IMPORTATIONS 5
72 988	29 987	37 563	46 795	35 688	27 799	28 954	38 602	EXPORTATIONS 6
7 879	103 998	34 696	17 556	10 434	35 064	59 511	22 918	ENTREES INTER-PROVINCES 7
59 488	49 619	23 897	32 860	65 409	49 654	20 398	51 363	SORTIES INTER-PROVINCES 8
268 066	346 282	264 839	227 802	181 825	154 183	177 707	199 325	INVENTAIRE DE FERMETURE 9
136 569	147 804	129 942	126 929	87 314	85 247	56 851	32 423	ARRIV. SOC. NON-DECLAR. 10
151 335	143 683	135 375	154 843	89 692	58 889	67 798	30 898	ARRIV. DES SOC. DECLAR. 11
961	16 538	7 375	13 768	280	1 088	170	417	EXPED. AUX SOC. DECLAR. 12
36	39	18	27	16			110	PERTES & RECTIFICATIONS 13
211 561	278 650	240 759	235 785	158 592	71 985	54 977	37 442	AUTO CONSOMMATION 14
								VENTES INTERIEURES 15
<b>MAZOUT LOUR (NOS 4, 5 &amp; 6)</b>								
181 597	148 672	138 034	113 745	110 219	137 375	148 199	186 120	PRODUCTION 1
-27 127	19 053	-2 075	-15 770	19 658	9 714	5 607	11 718	ECHANGES INTER-PRODUITS 2
154 470	167 725	135 959	97 975	129 877	147 089	153 806	197 838	PRODUCTION NETTE 3
		1 413						RETOUR POUR ALIMENT. 4
10 900	12 000		4 000	11 508	1 300R	9 700		IMPORTATIONS 5
87 657	13 108	30 065	14 062	53 227	21 095	19 932	74 691	EXPORTATIONS 6
122 157	34 680	19 269	29 951	24 264	8 755	111 989	15 766	ENTREES INTER-PROVINCES 7
14 921	4 048	17 500	7 826	7 898	40 022	16 377	47 500	SORTIES INTER-PROVINCES 8
142 962	209 211	198 814	199 068	162 343	160 848	140 501	235 846	INVENTAIRE DE FERMETURE 9
27 221	18 430	24 140	33 720	59 061	35 476	29 586	23 041	ARRIV. SOC. NON-DECLAR. 10
30 124	14 927	33 728	42 719	68 928	47 839	26 425	11 824	ARRIV. DES SOC. DECLAR. 11
5 872	1 352	-11 704	14	-791	-67 089	34 964	-5 580	EXPED. AUX SOC. DECLAR. 12
46 013	35 070	48 607	40 938	36 343	33 741	29 431	29 042	PERTES & RECTIFICATIONS 13
								AUTO CONSOMMATION 14
114 938	98 081	70 156	59 833	95 830	118 507R	198 299	121 607	VENTES INTERIEURES 15



TABLE 1. SUPPLY AND DISPOSITION OF PETROLEUM PRODUCTS, ONTARIO, JUNE 1992

CUBIC METRES	CUM. 1991	CUM. 1992	YEAR 1991	JULY 1991	AUG. 1991	SEP. 1991	OCT. 1991	NOV. 1991
	CUM. 1991	CUM. 1992	ANN. 1991	JULI. 1991	AOUT 1991	SEP. 1991	OCT. 1991	NOV. 1991
<b>ASPHALT</b>								
1 PRODUCTION	181 403	167 929	450 769	56 350	38 232	42 712	60 605	40 522
2 INTERPRODUCT TRANSFERS			- 510			- 510		
5 IMPORTS	73 824	79 900	242 608	39 243	20 200	51 800	25 221	11 920
6 EXPORTS	2 543	3 655	7 100	724	982	825	1 294	575
7 INTERPROVINCIAL -IN-	44 601	21 778	145 292	33 683	30 813	10 227	19 304	4 461
8 INTERPROVINCIAL -OUT-	1 391	11 237	9 173	62		619		
9 CLOSING INVENTORY	59 740	57 629	72 795	65 161	64 062	57 154	77 712	63 870
10 REC. FROM NON-REP. COS.								
11 REC. FROM REP. COS.		2 264						
12 TO REPORTING COS.		2 264						
13 LOSSES & ADJUSTMENTS	-84	-2 562	-28	-33	-1 222	- 424	1 607	211
14 OWN CONSUMPTION								
<b>15 DOMESTIC SALES</b>	<b>281 124</b>	<b>272 443</b>	<b>794 005</b>	<b>123 102</b>	<b>90 584</b>	<b>110 117</b>	<b>81 671</b>	<b>69 959</b>
<b>COKE</b>								
1 PRODUCTION	223 322	186 328	429 853	43 165	40 830	36 988	27 969	21 737
2 INTERPRODUCT TRANSFERS								
5 IMPORTS	40 900	51 200	114 900	6 300	13 100	4 700	16 000	26 900
6 EXPORTS	4 736		4 736					
7 INTERPROVINCIAL -IN-		183	51		51			
8 INTERPROVINCIAL -OUT-	15 133	10 872	22 422	4 263		1 518	335	58
9 CLOSING INVENTORY	322		-1 685	718	230	205	66	205
10 REC. FROM NON-REP. COS.								
11 REC. FROM REP. COS.								
12 TO REPORTING COS.								
13 LOSSES & ADJUSTMENTS	3 189	-5 818	3 076	- 451	2 155	- 566	-1 260	-70
14 OWN CONSUMPTION	159 194	129 830	319 486	31 654	30 960	27 644	21 719	20 213
<b>15 DOMESTIC SALES</b>	<b>81 717</b>	<b>101 142</b>	<b>196 838</b>	<b>13 603</b>	<b>21 354</b>	<b>13 117</b>	<b>23 314</b>	<b>28 297</b>
<b>LUBE OILS &amp; GREASES</b>								
1 PRODUCTION	312 155	350 066	669 684	38 334	59 879	71 314	78 985	45 551
2 INTERPRODUCT TRANSFERS	-6 891	33 883	-5 875	301	212	305	22	240
4 TRANSFERS TO REF. FEED.	127 298	107 634	267 865	9 075	23 761	27 683	43 134	18 349
5 IMPORTS	24 871	34 790	57 903	5 616	4 303	4 893	7 267	5 687
6 EXPORTS	48 540	57 879	83 072	3 104	5 290	6 013	9 096	4 639
7 INTERPROVINCIAL -IN-	32 959	44 919	72 556	6 049	5 894	6 745	8 782	5 012
8 INTERPROVINCIAL -OUT-	86 202	106 376	187 043	17 053	18 203	17 381	19 383	15 572
9 CLOSING INVENTORY	107 419	167 502	122 087	104 944	107 119	113 490	110 990	107 272
10 REC. FROM NON-REP. COS.	42 148	36 045	95 191	11 396	10 446	9 998	10 844	7 238
11 REC. FROM REP. COS.	13 329	15 717	32 314	2 570	2 728	2 484	2 567	6 780
12 TO REPORTING COS.	10 219	8 697	19 194	1 429	2 012	1 211	1 432	1 526
13 LOSSES & ADJUSTMENTS	2 634	-16 542	-6 528	-52	- 921	- 553	-2 913	100
14 OWN CONSUMPTION	4 029	1 199	5 360	292	230	196	233	189
<b>15 DOMESTIC SALES</b>	<b>189 824</b>	<b>204 762</b>	<b>401 274</b>	<b>35 848</b>	<b>32 712</b>	<b>37 437</b>	<b>40 602</b>	<b>33 851</b>
<b>STILL GAS</b>								
1 PRODUCTION	706 285	845 413	1 440 273	137 732	127 020	88 316	121 620	124 762
2 INTERPRODUCT TRANSFERS	21 940	15 716	40 505	3 139	3 469	2 315	3 475	3 055
9 CLOSING INVENTORY	12 082	6 948	4 423	10 416	8 068	6 641	9 800	10 579
10 REC. FROM REP. COS.								
12 TO REPORTING COS.								
13 LOSSES & ADJUSTMENTS	-16 099	-10 271	-24 043	-5 290	-5 134	619	-1 134	6 359
14 OWN CONSUMPTION	650 986	807 644	1 343 269	130 558	120 254	91 439	110 115	107 394
<b>15 DOMESTIC SALES</b>	<b>89 077</b>	<b>61 231</b>	<b>164 950</b>	<b>17 269</b>	<b>17 717</b>		<b>12 955</b>	<b>13 285</b>
<b>OTHER PRODUCTS</b>								
1 PRODUCTION	574 946	649 152	1 210 171	98 661	141 453	115 518	117 336	96 601
2 INTERPRODUCT TRANSFERS	- 128 102	- 126 807	- 269 338	-13 749	1 271	4 982	-39 928	-55 277
4 TRANSFERS TO REF. FEED.	964 998	909 958	2 148 917	255 589	203 550	200 116	174 410	152 585
5 IMPORTS	16 625	38 923	59 459		13 873		17	15 596
6 EXPORTS	2 567	12 244	8 969	704	690	861	976	1 850
7 INTERPROVINCIAL -IN-	406 021	440 056	983 396	98 292	116 414	69 231	110 466	95 115
8 INTERPROVINCIAL -OUT-	86 649	55 507	227 399	23 902	12 086	18 446	21 495	48 246
9 CLOSING INVENTORY	275 789	278 862	201 021	234 232	292 750	292 569	291 765	249 661
10 REC. FROM NON-REP. COS.	144 535	76 345	197 259	14 249	8 174	5 271	5 169	11 718
11 REC. FROM REP. COS.	392 676	510 372	1 116 885	138 154	138 197	92 903	148 352	100 685
12 TO REPORTING COS.	413 085	466 332	935 915	87 386	132 975	52 507	104 335	90 634
13 LOSSES & ADJUSTMENTS	-31 647	6 029	-23 061	2 974	1 043	-2 940	2 855	3 090
14 OWN CONSUMPTION	6 399		17 839					932
<b>15 DOMESTIC SALES</b>	<b>64 201</b>	<b>60 130</b>	<b>156 173</b>	<b>6 609</b>	<b>10 520</b>	<b>19 096</b>	<b>38 145</b>	<b>9 205</b>

TABLEAU 1. APPROVISIONNEMENT ET UTILISATION, PRODUITS PETROLIERS, ONTARIO, JUIN 1992

DEC. 1991	JAN. 1992	FEB. 1992	MAR. 1992	APR. 1992	MAY 1992	JUNE 1992	JUNE 1991		METRES CUBES
DEC. 1991	JAN. 1992	FEV. 1992	MARS 1992	AVR. 1992	MAI 1992	JUIN 1992	JUIN 1991		
<b>ASPHALTE</b>									
30 945	13 989	22 812	27 039	28 088	26 186	49 815	64 298	PRODUCTION	1
								ECHANGES INTER-PRODUITS	2
20 400	6 400	1 500	4 100	19 000	23 200	25 700	28 821	IMPORTATIONS	5
157	63	437	687	896	927	645	625	EXPORTATIONS	6
2 203	1 894	2 335		122	3 611	13 816	16 463	ENTREES INTER-PROVINCES	7
7 101		10 869		368			6	SORTIES INTER-PROVINCES	8
72 795	67 517	63 366	64 894	71 458	62 982	57 629	59 740	INVENTAIRE DE FERMETURE	9
						2 264		ARRIV. SOC. NON-DECLAR.	10
						2 264		ARRIV. DES SOC. DECLAR.	11
								EXPED. AUX SOC. DECLAR.	12
-83	614	-3 622	117	4	- 393	718	49	PERTES & RECTIFICATIONS	13
								AUTO CONSOMMATION	14
<b>37 448</b>	<b>26 884</b>	<b>23 114</b>	<b>28 807</b>	<b>39 378</b>	<b>60 939</b>	<b>93 321</b>	<b>97 212</b>	<b>VENTES INTERIEURES</b>	<b>15</b>
<b>COKE</b>									
35 842	16 468	41 451	8 859	33 330	42 602	43 618	40 683	PRODUCTION	1
								ECHANGES INTER-PRODUITS	2
7 000	5 900	2 700	5 400	15 300	17 100	4 800	17 600	IMPORTATIONS	5
								EXPORTATIONS	6
1 115	183	1 358	530	1 649	1 574	3 898	3 008	ENTREES INTER-PROVINCES	7
	1 863							SORTIES INTER-PROVINCES	8
-1 685		3 845					322	INVENTAIRE DE FERMETURE	9
								ARRIV. SOC. NON-DECLAR.	10
								ARRIV. DES SOC. DECLAR.	11
								EXPED. AUX SOC. DECLAR.	12
79	-2 842	1 415	2 607	-3 522		-3 476	1 284	PERTES & RECTIFICATIONS	13
28 102	4 162	29 547	4 108	30 484	30 519	31 010	29 149	AUTO CONSOMMATION	14
<b>15 436</b>	<b>17 683</b>	<b>7 986</b>	<b>10 859</b>	<b>20 019</b>	<b>27 689</b>	<b>16 986</b>	<b>24 990</b>	<b>VENTES INTERIEURES</b>	<b>15</b>
<b>HUILES &amp; GRAISSES LUBRIF.</b>									
63 466	54 106	42 458	62 770	68 294	73 877	48 561	28 358	PRODUCTION	1
-64	43	19 697	14 190	50	26	- 123	210	ECHANGES INTER-PRODUITS	2
18 565	14 973	16 300	21 689	26 589	26 477	1 606	12 596	RETOUR POUR ALIMENT.	4
5 266	4 392	5 394	4 933	7 658	6 265	6 148	5 498	IMPORTATIONS	5
6 390	6 107	7 471	8 723	9 079	9 671	16 828	2 609	EXPORTATIONS	6
7 115	6 680	6 591	8 977	5 726	6 872	10 073	4 797	ENTREES INTER-PROVINCES	7
13 249	23 754	15 652	16 902	15 887	16 841	17 340	16 496	SORTIES INTER-PROVINCES	8
122 087	124 475	134 632	151 671	155 372	163 079	167 502	107 419	INVENTAIRE DE FERMETURE	9
3 121	11 776	5 237	3 915	4 894	5 239	4 984	8 344	ARRIV. SOC. NON-DECLAR.	10
1 856	1 595	2 195	2 809	2 482	3 051	3 585	2 554	ARRIV. DES SOC. DECLAR.	11
1 365	1 314	1 058	1 725	1 306	1 547	1 747	1 827	EXPED. AUX SOC. DECLAR.	12
-4 823	-1 172	282	-4 046	-3 639	-2 456	-5 511	- 345	PERTES & RECTIFICATIONS	13
191	189	197	164	199	235	215	217	AUTO CONSOMMATION	14
<b>31 008</b>	<b>31 839</b>	<b>30 455</b>	<b>35 398</b>	<b>35 982</b>	<b>35 308</b>	<b>36 580</b>	<b>34 811</b>	<b>VENTES INTERIEURES</b>	<b>15</b>
<b>GAZ DE DISTILLATION</b>									
134 538	171 306	116 556	164 706	128 057	133 612	131 176	131 400	PRODUCTION	1
3 112	3 098	2 540	3 070	1 937	2 488	2 583	4 702	ECHANGES INTER-PRODUITS	2
4 423	7 791	4 814	645	12 803	15 730	6 948	12 082	INVENTAIRE DE FERMETURE	9
								ARRIV. DES SOC. DECLAR.	11
								EXPED. AUX SOC. DECLAR.	12
-3 364	340	-1 728	-2 874	475	1	-6 485	-3 656	PERTES & RECTIFICATIONS	13
132 523	157 124	115 298	165 999	107 008	121 771	140 444	125 242	AUTO CONSOMMATION	14
<b>14 647</b>	<b>13 572</b>	<b>8 503</b>	<b>8 820</b>	<b>10 353</b>	<b>11 401</b>	<b>8 582</b>	<b>12 728</b>	<b>VENTES INTERIEURES</b>	<b>15</b>
<b>AUTRES PRODUITS</b>									
65 656	139 481	102 367	96 901	98 407	141 051	70 945	120 042	PRODUCTION	1
-38 535	-26 788	-30 548	-21 560	-10 460	-34 651	-2 800	-7 624	ECHANGES INTER-PRODUITS	2
197 669	183 383	144 177	158 287	126 755	159 745	137 611	140 327	RETOUR POUR ALIMENT.	4
13 348		18		14 265	24 639	1		IMPORTATIONS	5
1 321	1 364	1 194	1 513	2 633	2 774	2 766	637	EXPORTATIONS	6
87 857	123 488	73 958	91 797	76 126	52 421	22 266	89 082	ENTREES INTER-PROVINCES	7
16 575	1 953	5 073	2 161	43 374	1 768	1 178	15 828	SORTIES INTER-PROVINCES	8
201 021	266 205	275 289	306 543	288 022	311 769	278 862	275 789	INVENTAIRE DE FERMETURE	9
8 143	22 611	7 923	8 740	10 199	6 652	20 220	20 993	ARRIV. SOC. NON-DECLAR.	10
105 918	129 068	73 096	104 497	62 897	76 776	64 038	74 033	ARRIV. DES SOC. DECLAR.	11
54 993	118 864	55 617	77 967	87 427	70 074	56 383	94 276	EXPED. AUX SOC. DECLAR.	12
1 564	-1 120	3 846	- 414	1 828	1 254	635	- 835	PERTES & RECTIFICATIONS	13
10 508								AUTO CONSOMMATION	14
<b>8 397</b>	<b>18 232</b>	<b>7 823</b>	<b>9 607</b>	<b>7 938</b>	<b>7 526</b>	<b>9 004</b>	<b>7 219</b>	<b>VENTES INTERIEURES</b>	<b>15</b>

TABLE 1. SUPPLY AND DISPOSITION OF PETROLEUM PRODUCTS, MANITOBA, JUNE 1992

CUBIC METRES	CUM. 1991	CUM. 1992	YEAR 1991	JULY 1991	AUG. 1991	SEP. 1991	OCT. 1991	NOV. 1991
	CUM. 1991	CUM. 1992	ANN. 1991	JUL. 1991	AOUT 1991	SEP. 1991	OCT. 1991	NOV. 1991
<b>1 DOMESTIC CRUDE AND EQUIVALENT RECEIVED</b>								
A WESTERN CANADA								
B EASTERN CANADA								
<b>2 TOTAL IMPORTS OF CRUDE AND EQUIV.</b>								
A ALGERIA								
B IRAN								
C IRAQ								
D KUWAIT								
E LIBYA								
F MEXICO								
G NIGERIA								
H NORWAY								
I SAUDI ARABIA								
J UNITED ARAB EMIRATES								
K UNITED KINGDOM								
L UNITED STATES								
M VENEZUELA								
N OTHERS								
<b>3 TOTAL CRUDE AND EQUIV. RECEIVED BY REFS (1+2)</b>								
A BY PIPELINE								
B BY OTHER MEANS								
4 OPENING INVENTORY CRUDE								
5 CLOSING INVENTORY CRUDE								
6 LOSSES & ADJUSTMENTS								
<b>7 CRUDE &amp; EQUIV. CHARGED</b>								
A CONVENTIONAL CRUDE LIGHT								
B CONVENTIONAL CRUDE HEAVY								
C SYNTHETIC CRUDE OIL								
D CRUDE BITUMEN								
E CONDENSATE & PENTANES								
<b>8 OTHER MATERIALS CHARGED</b>								
A CRUDE TOPS								
B CRUDE BOTTOMS								
C LPG'S								
D NATURAL GAS								
E LUBES FOR REPROCESSING								
F OTHER FEEDSTOCKS								
<b>9 TOTAL FEED CHARGED (7+8)</b>								
<b>10 REFINERY LOSSES</b>								
<b>TOTAL, ALL PRODUCTS</b>								
<b>1 REFINERY PRODUCTION</b>								
<b>4 TRANSFERS TO REFINERY FEEDSTOCKS</b>								
5 IMPORTS	4 804	8 800	10 811	1 102	1 100	1 303	900	1 102
6 EXPORTS	134 161	206 047	329 194	26 448	31 907	29 929	39 471	28 800
7 INTERPROVINCIAL -IN-	1 609 220	1 835 124	3 318 527	285 415	305 190	291 203	234 193	341 964
8 INTERPROVINCIAL -OUT-	124 747	274 406	253 172	27 891	17 555	25 249	20 438	17 952
9 CLOSING INVENTORY	275 020	366 470	264 580	262 086	256 952	271 036	199 031	285 015
10 REC. FROM NON-REP. COS.	1 288	224	1 439		25	27	25	38
11 REC. FROM REP. COS.	633 559	557 255	1 288 705	85 248	101 737	92 757	138 971	108 554
12 DEL. TO REPORTING COS.	646 841	550 460	1 283 070	85 067	101 415	75 717	140 455	107 554
13 LOSSES & ADJUSTMENTS	24 926	31 873	65 125	4 475	9 865	9 514	-5 336	11 225
14 OWN CONSUMPTION	316	83	525	36	33	38	36	35
<b>15 DOMESTIC SALES</b>	<b>1 249 782</b>	<b>1 236 644</b>	<b>2 630 738</b>	<b>240 782</b>	<b>252 411</b>	<b>230 759</b>	<b>251 830</b>	<b>200 108</b>



TABLEAU 1. APPROVISIONNEMENT ET UTILISATION, PRODUITS PETROLIERS, MANITOBA, JUIN 1992

DEC. 1991	JAN. 1992	FEB. 1992	MAR. 1992	APR. 1992	MAY 1992	JUNE 1992	JUNE 1991	METRES CUBES
DEC. 1991	JAN. 1992	FEV. 1992	MARS 1992	AVR. 1992	MAI 1992	JUIN 1992	JUIN 1991	
								ARRIVAGES DE PETROLE BRUT & EQUIV. DOMESTIQUE 1
								DE L'OUEST DU CANADA A
								DE L'EST DU CANADA B
								TOTAL DES IMPORTATIONS DE BRUT ET D'EQUIVALENTE 2
								ALGERIE A
								IRAN B
								IRAQ C
								KOWEIT D
								LYBIE E
								MEXIQUE F
								NIGERIA G
								NORVEGE H
								ARABIE SAOUDITE I
								EMIRATES ARABES UNIS J
								ROYAUME-UNI K
								ETATS UNIS L
								VENEZUELA M
								AUTRES N
								TOTAL ARRIV. DE BRUT ET EQUIV. AUX RAFFS. (1+2) 3
								PAR PIPE-LINE A
								PAR D'AUTRES MOYENS B
								STOCKS DE BRUT - DEBUT 4
								STOCKS DE BRUT - FIN 5
								PERTES ET RECTIFICATIONS 6
								BRUT & EQUIV. INTRODUIT 7
								BRUT CONVENTIONEL LEGER A
								BRUT CONVENTIONEL LOURD B
								PETROLE BRUT SYNTHETIQUE C
								PETROLE BITUMINEUX LOURD D
								CONDENSATS ET PENTANES E
								AUTRES MAT. UTILISEES 8
								PRODUITS DE DECONTAMINATION A
								RESIDUS DE BRUT B
								GPL C
								GAZ NATUREL D
								LUBRIFIANTS RECYCLABLES E
								AUTRES CHARGES D'ALIMEN. F
								TOTAL ALIMENTATION(7+8) 9
								PERTES EN RAFFINERIE 10
								TOTAL, TOUS LES PRODUITS PROD. DES RAFFINERIES 1
								RETOUR POUR ALIMENTATION 4 DES RAFFINERIES 4
								IMPORTATIONS 5
								EXPORTATIONS 6
								ENTREES INTER-PROVINCES 7
								SORTIES INTER-PROVINCES 8
								INVENTAIRE DE FERMETURE 9
								ARRIV. SOC. NON-DECLAR. 10
								ARRIV. DES SOC. DECLAR. 11
								EXPED. AUX SOC. DECLAR. 12
								PERTES & RECTIFICATIONS 13
								AUTO CONSOMMATION 14
								VENTES INTERIEURES 15
500	1 400	800	1 200	1 500	1 700	2 200	800	
38 478	40 371	33 901	34 016	37 931	34 355	25 473	21 072	
251 342	325 963	344 000	313 376	302 647	299 068	250 070	238 847	
19 340	61 032	29 945	55 228	63 175	44 121	20 905	18 788	
264 580	277 474	365 455	382 430	402 944	385 248	366 470	275 020	
36	42	11	33	70	37	31	84	
127 879	110 868	127 048	98 703	112 262	50 580	57 794	83 660	
126 021	109 201	127 309	101 640	105 293	52 636	54 381	88 994	
10 456	16 464	6 935	2 515	2 363	1 159	2 437	4 602	
31	39	25	16	1	1	1	40	
205 866	198 272	185 763	202 922	187 202	236 809	225 676	217 851	

TABLE 1. SUPPLY AND DISPOSITION OF PETROLEUM PRODUCTS, MANITOBA, JUNE 1992

CUBIC METRES	CUM. 1991	CUM. 1992	YEAR 1991	JULY 1991	AUG. 1991	SEP. 1991	OCT. 1991	NOV. 1991
	CUM. 1991	CUM. 1992	ANN. 1991	JULI. 1991	AOUT 1991	SEP. 1991	OCT. 1991	NOV. 1991
<b>PROPANE &amp; PROPANE MIXES</b>								
1 PRODUCTION								
2 INTERPRODUCT TRANSFERS								
A. OF WHICH TO PETROCHEMS								
3 NET PRODUCTION								
4 TRANSFERS TO REF. FEED.								
5 IMPORTS								
6 EXPORTS								
7 INTERPROVINCIAL -IN-								
8 INTERPROVINCIAL -OUT-								
9 CLOSING INVENTORY	860		1	150	150	150	150	150
10 REC. FROM NON-REP. COS.	202		202					
11 REC. FROM REP. COS.								
12 TO REPORTING COS.								
13 LOSSES & ADJUSTMENTS	-38	-35	814	710				
14 OWN CONSUMPTION								
15 DOMESTIC SALES	24	36	31					
16 TOTAL EXPORT(N.E.B.145)	65 368	16 629	154 908	7 319	13 145	15 124	16 406	18 887
<b>BUTANE &amp; BUTANE MIXES</b>								
1 PRODUCTION								
2 INTERPRDDUCT TRANSFERS								
A. OF WHICH TO PETROCHEMS								
3 NET PRODUCTION								
4 TRANSFERS TO REF. FEED.								
5 IMPORTS								
6 EXPORTS								
7 INTERPROVINCIAL -IN-								
8 INTERPROVINCIAL -OUT-								
9 CLOSING INVENTORY								
10 REC. FROM NON-REP. COS.								
11 REC. FROM REP. COS.								
12 TO REPORTING COS.								
13 LOSSES & ADJUSTMENTS								
14 OWN CONSUMPTION								
15 DOMESTIC SALES								
16 TOTAL EXPORT(N.E.B.145)	61 236	17 226	143 883	9 823	8 794	11 166	14 855	18 378
<b>PETRO-CHEM FEEDSTOCKS</b>								
1 PRODUCTION								
2 INTERPRODUCT TRANSFERS								
A. OF WHICH ENERGY								
BACKFLOWS								
3 NET PRODUCTION								
4 TRANSFERS TO REF. FEED.								
5 IMPORTS								
6 EXPORTS								
7 INTERPROVINCIAL -IN-	1 462	1 397	1 684	32			16	
8 INTERPROVINCIAL -OUT-								
9 CLOSING INVENTORY	107	222	35	110	94	64	80	35
10 REC. FROM NON-REP. COS.								
11 REC. FROM REP. COS.								
12 TO REPORTING COS.								
13 LOSSES & ADJUSTMENTS	23	-1	22					
14 OWN CONSUMPTION								
15 DOMESTIC SALES	1 485	1 211	1 780	29	16	30		45
<b>NAPHTHA SPECIALTIES</b>								
1 PRODUCTION								
2 INTERPRODUCT TRANSFERS	16	98	10	-2	-2		-1	-1
3 NET PRODUCTION	16	98	10	-2	-2		-1	-1
4 TRANSFERS TO REF. FEED.								
5 IMPORTS		178						
6 EXPORTS								
7 INTERPROVINCIAL -IN-	2 535	2 683	4 987	335	513	354	445	541
8 INTERPROVINCIAL -OUT-	62	181	282	43	55	27	34	33
9 CLOSING INVENTORY	1 087	1 030	1 210	1 116	1 047	1 117	1 170	1 245
10 REC. FROM NON-REP. COS.								
11 REC. FROM REP. COS.								
12 TO REPORTING COS.	33	4	125	32	58			2
13 LOSSES & ADJUSTMENTS	51	-99	- 121	-54	-7	-57	10	-64
14 OWN CONSUMPTION	9		9					
15 DOMESTIC SALES	2 424	2 697	4 607	283	474	314	347	494

TABLEAU 1. APPROVISIONNEMENT ET UTILISATION, PRODUITS PETROLIERS, MANITOBA, JUIN 1992

DEC. 1991	JAN. 1992	FEB. 1992	MAR. 1992	APR. 1992	MAY 1992	JUNE 1992	JUNE 1991	
DEC. 1991	JAN. 1992	FEV. 1992	MARS 1992	AVR. 1992	MAI 1992	JUIN 1992	JUIN 1991	METRES CUBES
								<b>PROPANE &amp; MEL DE PROPANE</b>
								PRODUCTION 1
								ECHANGES INTER-PRODUITS 2
								PORTION POUR PETROCHIM. A. 3
								PRODUCTION NETTE 3
								RETOUR POUR ALIMENT. 4
								IMPORTATIONS 5
								EXPORTATIONS 6
								ENTREES INTER-PROVINCES 7
								SORTIES INTER-PROVINCES 8
1	-9	-15					860	INVENTAIRE DE FERMETURE 9
								ARRIV. SOC. NON-DECLAR. 10
								ARRIV. DES SOC. DECLAR. 11
								EXPED. AUX SOC. DECLAR. 12
142		-5	-30					PERTES & RECTIFICATIONS 13
								AUTO CONSOMMATION 14
7	10	11	15					VENTES INTERIEURES 15
18 659	16 629R						5 491	TOTAL EXPORT(O.N.E.145) 16
								<b>BUTANE ET MEL DE BUTANE</b>
								PRODUCTION 1
								ECHANGES INTER-PRODUITS 2
								PORTION POUR PETROCHIM. A. 3
								PRODUCTION NETTE 3
								RETOUR POUR ALIMENT. 4
								IMPORTATIONS 5
								EXPORTATIONS 6
								ENTREES INTER-PROVINCES 7
								SORTIES INTER-PROVINCES 8
								INVENTAIRE DE FERMETURE 9
								ARRIV. SOC. NON-DECLAR. 10
								ARRIV. DES SOC. DECLAR. 11
								EXPED. AUX SOC. DECLAR. 12
								PERTES & RECTIFICATIONS 13
								AUTO CONSOMMATION 14
								VENTES INTERIEURES 15
19 631	17 226R						7 565	TOTAL EXPORT(O.N.E.145) 16
								<b>CHARGES PETROCHIMIQUES</b>
								PRODUCTION 1
								ECHANGES INTER-PRODUITS 2
								DONT LE RENVOI DES 3
								PRODUITS ENERGETIQUES A. 3
								PRODUCTION NETTE 3
								RETOUR POUR ALIMENT. 4
								IMPORTATIONS 5
								EXPORTATIONS 6
								ENTREES INTER-PROVINCES 7
								SORTIES INTER-PROVINCES 8
174	346	201	168	419		263		INVENTAIRE DE FERMETURE 9
								ARRIV. SOC. NON-DECLAR. 10
								ARRIV. DES SOC. DECLAR. 11
								EXPED. AUX SOC. DECLAR. 12
35	69	138	120	271	3	222	107	PERTES & RECTIFICATIONS 13
								AUTO CONSOMMATION 14
-1		1					3	VENTES INTERIEURES 15
175	312	131	186	268	268	46	82	TOTAL EXPORT(O.N.E.145) 16
								<b>PROD SPECIAUX BASE/NAPH</b>
								PRODUCTION 1
								ECHANGES INTER-PRODUITS 2
								PRODUCTION NETTE 3
								RETOUR POUR ALIMENT. 4
								IMPORTATIONS 5
								EXPORTATIONS 6
								ENTREES INTER-PROVINCES 7
								SORTIES INTER-PROVINCES 8
264	332	444	343	779	16	769	153	INVENTAIRE DE FERMETURE 9
28	31	22	31	25	38	34	12	ARRIV. SOC. NON-DECLAR. 10
								ARRIV. DES SOC. DECLAR. 11
								EXPED. AUX SOC. DECLAR. 12
1 210	1 003	1 148	1 063	1 253	752	1 030	1 087	PERTES & RECTIFICATIONS 13
								AUTO CONSOMMATION 14
		2	2				30	VENTES INTERIEURES 15
	-28	26	-42	-65	-26	36	161	TOTAL EXPORT(O.N.E.145) 16
271	533	249	518	651	504	242	257	



TABLE 1. SUPPLY AND DISPOSITION OF PETROLEUM PRODUCTS, MANITOBA, JUNE 1992

CUBIC METRES	CUM. 1991	CUM. 1992	YEAR 1991	JULY 1991	AUG. 1991	SEP. 1991	OCT. 1991	NOV. 1991
	CUM. 1991	CUM. 1992	ANN. 1991	JULI. 1991	AOUT 1991	SEP. 1991	OCT. 1991	NOV. 1991
<b>AVIATION GASOLINE</b>								
1 PRODUCTION								
2 INTERPRODUCT TRANSFERS	-39	-11	-84	-11	-9	-9	-10	-4
3 NET PRODUCTION	-39	-11	-84	-11	-9	-9	-10	-4
4 TRANSFERS TO REF. FEED.								
5 IMPORTS								
6 EXPORTS	1 791	2 818	3 599	435	262	240	421	140
7 INTERPROVINCIAL -IN-	9 707	8 697	22 581	3 525	1 502	2 610	2 209	2 004
8 INTERPROVINCIAL -OUT-	558	764	1 598	259	344	255		
9 CLOSING INVENTORY	3 883	3 386	5 521	4 304	3 180	3 788	4 315	5 602
10 REC. FROM NON-REP. COS.								
11 REC. FROM REP. COS.	3 750	3 643	7 946	770	1 314	1 137	322	290
12 TO REPORTING COS.	3 621	3 834	7 765	1 097	1 220	762	412	311
13 LOSSES & ADJUSTMENTS	2 363	1 791	3 724	483	732	521	-83	-272
14 OWN CONSUMPTION								
15 DOMESTIC SALES	5 226	5 257	12 260	1 589	1 373	1 352	1 244	824
<b>MOTOR GASOLINE</b>								
1 PRODUCTION								
2 INTERPRODUCT TRANSFERS	-386	7 196	3 611	-87	55	-10	-733	4 429
3 NET PRODUCTION	-386	7 196	3 611	-87	55	-10	-733	4 429
4 TRANSFERS TO REF. FEED.								
5 IMPORTS	2 900	1 200	3 400					
6 EXPORTS	73 201	95 655	168 574	18 074	17 133	16 726	16 938	12 567
7 INTERPROVINCIAL -IN-	815 482	973 639	1 723 014	154 356	165 529	150 771	104 754	192 332
8 INTERPROVINCIAL -OUT-	62 528	109 702	109 295	10 631	9 442	6 327	5 525	6 794
9 CLOSING INVENTORY	71 824	204 786	111 194	67 513	76 045	88 398	40 988	110 371
10 REC. FROM NON-REP. COS.								
11 REC. FROM REP. COS.	378 036	338 421	773 560	54 091	58 236	52 804	83 015	65 092
12 TO REPORTING COS.	389 252	329 740	769 321	50 826	56 229	45 198	83 491	64 645
13 LOSSES & ADJUSTMENTS	12 750	14 037	22 663	-1 603	134	3 318	-796	1 817
14 OWN CONSUMPTION	18	7	27	2	1	2	1	2
15 DOMESTIC SALES	660 926	677 723	1 396 978	134 741	132 349	119 641	129 287	106 645
<b>SALES BY GRADE:</b>								
16 PREMIUM	40 865	46 378	87 504	8 630	8 139	7 171	8 494	6 612
17 MID GRADE	19 075	20 614	40 817	3 979	3 785	3 456	3 889	3 112
18 REGULAR NO-LEAD	600 780	610 734	1 268 451	122 132	120 425	109 014	116 904	96 921
19 REGULAR LEADED	206	-3	206					
20 RETAIL SALES OF MOGAS	548 090	564 220	1 155 461	110 408	108 448	98 035	107 520	89 098
<b>AV-TURBO FUEL KERO TYPE</b>								
1 PRODUCTION								
2 INTERPRODUCT TRANSFERS	-663	-624	-1 543	-19	-47	-104	-222	-195
3 NET PRODUCTION	-663	-624	-1 543	-19	-47	-104	-222	-195
4 TRANSFERS TO REF. FEED.								
5 IMPORTS								
6 EXPORTS	300		300					
7 INTERPROVINCIAL -IN-	90 634	67 805	158 138	9 212	3 722	14 999	11 231	17 642
8 INTERPROVINCIAL -OUT-	2 731		4 731	793		820	387	
9 CLOSING INVENTORY	17 968	12 823	14 151	13 440	5 327	8 565	8 230	15 073
10 REC. FROM NON-REP. COS.								
11 REC. FROM REP. COS.	484	1 687	2 665	1 463	1 463	17		
12 TO REPORTING COS.	5 931	3 977	9 575	1 028	1 680	262		
13 LOSSES & ADJUSTMENTS	254	5 035	1 366	-261	61	9	-74	620
14 OWN CONSUMPTION								
15 DOMESTIC SALES	71 691	61 184	137 557	12 161	11 510	10 583	11 031	9 984
<b>AV-TURBO FUEL NAPH TYPE</b>								
1 PRODUCTION								
2 INTERPRODUCT TRANSFERS	-1 354	14	-1 390	-7	-6	-6	-10	-4
3 NET PRODUCTION	-1 354	14	-1 390	-7	-6	-6	-10	-4
4 TRANSFERS TO REF. FEED.								
5 IMPORTS								
6 EXPORTS		32 275	14 878				2 537	5 070
7 INTERPROVINCIAL -IN-	16 495	57 903	56 161	6 125	4 258	3 563	2 180	17 972
8 INTERPROVINCIAL -OUT-	33	2 737	2 379		11	59	2 276	
9 CLOSING INVENTORY	7 425	9 337	7 253	8 362	8 285	8 748	2 540	10 330
10 REC. FROM NON-REP. COS.								
11 REC. FROM REP. COS.	4 172	4 849	9 443	1 464	1 792	562	413	577
12 TO REPORTING COS.	4 922	5 023	8 806	1 166	686	424	725	497
13 LOSSES & ADJUSTMENTS	7 363	6 367	15 516	1 415	2 385	1 375	-473	3 419
14 OWN CONSUMPTION								
15 DOMESTIC SALES	15 209	14 280	31 021	4 064	3 039	1 798	3 726	1 769

TABLEAU 1. APPROVISIONNEMENT ET UTILISATION, PRODUITS PETROLIERS, MANITOBA, JUIN 1992

DEC. 1991	JAN. 1992	FEB. 1992	MAR. 1992	APR. 1992	MAY 1992	JUNE 1992	JUNE 1991	METRES CUBES
DEC. 1991	JAN. 1992	FEV. 1992	MARS 1992	AVR. 1992	MAI 1992	JUIN 1992	JUIN 1991	
								<b>ESSENCE D'AVIATION</b>
								PRODUCTION 1
-2	-4	-2	-4			-1	-11	ECHANGES INTER-PRODUITS 2
-2	-4	-2	-4			-1	-11	PRODUCTION NETTE 3
								RETOUR POUR ALIMENT. 4
								IMPORTATIONS 5
								EXPORTATIONS 6
								ENTREES INTER-PROVINCES 7
								SORTIES INTER-PROVINCES 8
								INVENTAIRE DE FERMETURE 9
								ARRIV. SOC. NON-DECLAR. 10
								ARRIV. DES SOC. DECLAR. 11
								EXPED. AUX SOC. DECLAR. 12
								PERTES & RECTIFICATIONS 13
								AUTO CONSOMMATION 14
								<b>VENTES INTERIEURES 15</b>
								<b>ESSENCE POUR MOTEURS</b>
								PRODUCTION 1
								ECHANGES INTER-PRODUITS 2
								PRODUCTION NETTE 3
								RETOUR POUR ALIMENT. 4
								IMPORTATIONS 5
								EXPORTATIONS 6
								ENTREES INTER-PROVINCES 7
								SORTIES INTER-PROVINCES 8
								INVENTAIRE DE FERMETURE 9
								ARRIV. SOC. NON-DECLAR. 10
								ARRIV. DES SOC. DECLAR. 11
								EXPED. AUX SOC. DECLAR. 12
								PERTES & RECTIFICATIONS 13
								AUTO CONSOMMATION 14
								<b>VENTES INTERIEURES 15</b>
								<b>VENTES PAR CATEGORIE:</b>
								SUPER 16
								INTERMEDIAIRE 17
								ORDINAIRE SANS PLOMB 18
								ORDINAIRE AVEC PLOMB 19
								VENTES NETTES AU DETAIL 20
								<b>CARBUREACTEUR-TYPE KERO</b>
								PRODUCTION 1
								ECHANGES INTER-PRODUITS 2
								PRODUCTION NETTE 3
								RETOUR POUR ALIMENT. 4
								IMPORTATIONS 5
								EXPORTATIONS 6
								ENTREES INTER-PROVINCES 7
								SORTIES INTER-PROVINCES 8
								INVENTAIRE DE FERMETURE 9
								ARRIV. SOC. NON-DECLAR. 10
								ARRIV. DES SOC. DECLAR. 11
								EXPED. AUX SOC. DECLAR. 12
								PERTES & RECTIFICATIONS 13
								AUTO CONSOMMATION 14
								<b>VENTES INTERIEURES 15</b>
								<b>CARBUREACTEUR-TYPE NAPHT</b>
								PRODUCTION 1
								ECHANGES INTER-PRODUITS 2
								PRODUCTION NETTE 3
								RETOUR POUR ALIMENT. 4
								IMPORTATIONS 5
								EXPORTATIONS 6
								ENTREES INTER-PROVINCES 7
								SORTIES INTER-PROVINCES 8
								INVENTAIRE DE FERMETURE 9
								ARRIV. SOC. NON-DECLAR. 10
								ARRIV. DES SOC. DECLAR. 11
								EXPED. AUX SOC. DECLAR. 12
								PERTES & RECTIFICATIONS 13
								AUTO CONSOMMATION 14
								<b>VENTES INTERIEURES 15</b>

TABLE 1. SUPPLY AND DISPOSITION OF PETROLEUM PRODUCTS, MANITOBA, JUNE 1992

CUBIC METRES	CUM. 1991	CUM. 1992	YEAR 1991	JULY 1991	AUG. 1991	SEP. 1991	OCT. 1991	NOV. 1991
	CUM. 1991	CUM. 1992	ANN. 1991	JULI. 1991	AOUT 1991	SEP. 1991	OCT. 1991	NOV. 1991
<b>STOVE OIL KEROSENE</b>								
1 PRODUCTION								
2 INTERPRODUCT TRANSFERS	22 955	15 188	62 074	12 379	1 004	8 548	5 455	5 077
3 NET PRODUCTION	22 955	15 188	62 074	12 379	1 004	8 548	5 455	5 077
4 TRANSFERS TO REF. FEED.								
5 IMPORTS								
6 EXPORTS								
7 INTERPROVINCIAL -IN-	4 371	25 704	21 658	699	10 657	420	1 688	1 348
8 INTERPROVINCIAL -OUT-	1 430	89	20 918	6 817	156	10 696	1 767	14
9 CLOSING INVENTORY	1 271	24 042	6 511	1 726	10 966	8 219	6 590	7 270
10 REC. FROM NON-REP. COS.								
11 REC. FROM REP. COS.	1 870	178	2 099		10	5	37	101
12 TO REPORTING COS.	1 670	3	1 681		2	3	2	3
13 LOSSES & ADJUSTMENTS	1 445	-3 697	1 590	-19	- 655	68	-41	278
14 OWN CONSUMPTION	9		9					
15 DOMESTIC SALES	24 405	27 144	56 156	5 825	2 928	953	7 081	5 551
<b>DIESEL FUEL OIL</b>								
1 PRODUCTION								
2 INTERPRODUCT TRANSFERS	-49 518	-61 840	- 112 780	-13 091	-3 450	-12 921	-7 516	-11 891
3 NET PRODUCTION	-49 518	-61 840	- 112 780	-13 091	-3 450	-12 921	-7 516	-11 891
4 TRANSFERS TO REF. FEED.								
5 IMPORTS		500						
6 EXPORTS	58 551	74 250	137 250	7 388	12 691	12 123	18 609	10 926
7 INTERPROVINCIAL -IN-	599 209	633 279	1 155 960	90 515	95 437	98 604	90 875	99 753
8 INTERPROVINCIAL -OUT-	50 079	150 467	98 005	7 919	5 933	5 710	8 742	10 172
9 CLOSING INVENTORY	153 952	92 253	110 057	149 647	137 185	138 552	120 867	124 163
10 REC. FROM NON-REP. COS.								
11 REC. FROM REP. COS.	243 793	206 970	487 960	28 246	38 519	37 341	54 619	42 110
12 TO REPORTING COS.	239 731	206 740	482 672	30 916	41 176	29 068	55 475	41 714
13 LOSSES & ADJUSTMENTS	8 312	4 747	18 107	3 236	5 158	386	-2 678	3 817
14 OWN CONSUMPTION	276	76	474	34	32	34	35	33
15 DOMESTIC SALES	376 874	360 433	778 866	60 482	77 978	74 336	75 480	60 014
<b>LIGHT FUEL OIL (#2 &amp; 3)</b>								
1 PRODUCTION								
2 INTERPRODUCT TRANSFERS	26 674	29 586	51 595	519	2 365	4 355	2 856	6 950
3 NET PRODUCTION	26 674	29 586	51 595	519	2 365	4 355	2 856	6 950
4 TRANSFERS TO REF. FEED.								
5 IMPORTS								
6 EXPORTS								
7 INTERPROVINCIAL -IN-	1 910	2 378	4 745	123	191	171	760	848
8 INTERPROVINCIAL -OUT-	491	4 662	1 023	14	17	43	111	142
9 CLOSING INVENTORY	-9	-1	-16	-4	-53	-54	-36	-13
10 REC. FROM NON-REP. COS.								
11 REC. FROM REP. COS.	965	273	2 207	79	204	193	234	384
12 TO REPORTING COS.	46	237	279	2	14		52	98
13 LOSSES & ADJUSTMENTS	2 840	5 556	10 770	-1	2 064	2 871	- 983	2 258
14 OWN CONSUMPTION								
15 DOMESTIC SALES	25 983	21 767	46 293	701	714	1 806	4 652	5 661
<b>HEAVY FUEL OIL (#4, 5 &amp; 6)</b>								
1 PRODUCTION								
2 INTERPRODUCT TRANSFERS		5 604						
3 NET PRODUCTION		5 604						
4 TRANSFERS TO REF. FEED.								
5 IMPORTS								
6 EXPORTS								
7 INTERPROVINCIAL -IN-	37 456	28 421	73 482	3 413	4 999	6 178	7 690	6 134
8 INTERPROVINCIAL -OUT-								
9 CLOSING INVENTORY								-1
10 REC. FROM NON-REP. COS.								
11 REC. FROM REP. COS.								
12 TO REPORTING COS.								
13 LOSSES & ADJUSTMENTS	-1	1 210	-2					
14 OWN CONSUMPTION								
15 DOMESTIC SALES	37 457	32 815	73 484	3 413	4 999	6 178	7 690	6 135



TABLEAU 1. APPROVISIONNEMENT ET UTILISATION, PRODUITS PETROLIERS, MANITOBA, JUIN 1992

DEC. 1991	JAN. 1992	FEB. 1992	MAR. 1992	APR. 1992	MAY 1992	JUNE 1992	JUNE 1991	METRES CUBES
DEC. 1991	JAN. 1992	FEV. 1992	MARS 1992	AVR. 1992	MAI 1992	JUIN 1992	JUIN 1991	
								<b>MAZOUT POUR POELES</b>
6 656	3 760	4 806	6 148	4 438	-4 458	494	3 780	PRODUCTION 1
6 656	3 760	4 806	6 148	4 438	-4 458	494	3 780	ECHANGES INTER-PRODUITS 2
								PRODUCTION NETTE 3
								RETOUR POUR ALIMENT. 4
								IMPORTATIONS 5
								EXPORTATIONS 6
2 475	2 242	5 140	5 702	1 671	7 327	3 622	100	ENTREES INTER-PROVINCES 7
38	36	7	7	8	6	25	59	SORTIES INTER-PROVINCES 8
6 511	6 832	10 679	13 575	14 429	16 030	24 042	1 271	INVENTAIRE DE FERMETURE 9
76	79	49	30	20				ARRIV. SOC. NON-DECLAR. 10
1			3				121	ARRIV. DES SOC. DECLAR. 11
514	289	110	365	37	4	-4 502	-8	EXPED. AUX SOC. DECLAR. 12
9 413	5 435	6 031	8 609	5 230	1 258	581	3 332	PERTES & RECTIFICATIONS 13
								AUTO CONSOMMATION 14
								<b>VENTES INTERIEURES 15</b>
								<b>CARBURANT DIESEL</b>
								PRODUCTION 1
-14 393	-11 246	-12 403	-16 139	-16 610	448	-5 890	-4 709	ECHANGES INTER-PRODUITS 2
-14 393	-11 246	-12 403	-16 139	-16 610	448	-5 890	-4 709	PRODUCTION NETTE 3
	300	100		100				RETOUR POUR ALIMENT. 4
16 962	17 727	11 904	11 127	12 118	12 312	9 062	8 222	IMPORTATIONS 5
81 567	115 850	117 148	96 906	105 372	120 109	77 894	80 302	EXPORTATIONS 6
9 450	53 007	21 400	25 004	7 978	35 491	7 587	8 362	ENTREES INTER-PROVINCES 7
110 057	81 130	98 845	92 759	113 946	99 030	92 253	153 952	SORTIES INTER-PROVINCES 8
43 332	44 539	46 201	34 762	43 693	17 986	19 789	31 266	INVENTAIRE DE FERMETURE 9
44 592	45 142	45 753	36 502	41 023	18 601	19 719	29 162	ARRIV. SOC. NON-DECLAR. 10
- 124	7 654	4 003	-2 142	- 754	- 504	-3 510	5 764	ARRIV. DES SOC. DECLAR. 11
30	37	24	15				39	EXPED. AUX SOC. DECLAR. 12
53 702	54 803	50 247	51 109	51 003	87 559	65 712	62 822	PERTES & RECTIFICATIONS 13
								AUTO CONSOMMATION 14
								<b>VENTES INTERIEURES 15</b>
								<b>MAZOUT LEGER (NOS 2 &amp; 3)</b>
7 876	7 544	7 708	9 904	2 128	1 001	1 301	957	PRODUCTION 1
7 876	7 544	7 708	9 904	2 128	1 001	1 301	957	ECHANGES INTER-PRDUITS 2
								PRODUCTION NETTE 3
								RETOUR POUR ALIMENT. 4
								IMPORTATIONS 5
								EXPORTATIONS 6
742	900	672	356	343	11	96	9	ENTREES INTER-PROVINCES 7
205	222	152	4 172	84	12	20	5	SORTIES INTER-PROVINCES 8
-16	-4	-11	-1	-3	19	-1	-9	INVENTAIRE DE FERMETURE 9
148	202	18	18	16	15	4	70	ARRIV. SOC. NON-DECLAR. 10
67	107	47	34	37	8	4	3	ARRIV. DES SOC. DECLAR. 11
1 721	2 379	2 161	262	-87	-37	878	1	EXPED. AUX SOC. DECLAR. 12
6 776	5 926	6 045	5 800	2 455	1 022	519	835	PERTES & RECTIFICATIONS 13
								AUTO CONSOMMATION 14
								<b>VENTES INTERIEURES 15</b>
								<b>MAZOUT LOURD(NOS 4,5 &amp; 6)</b>
					5 604			PRODUCTION 1
					5 604			ECHANGES INTER-PRODUITS 2
								PRODUCTION NETTE 3
								RETOUR POUR ALIMENT. 4
								IMPORTATIONS 5
								EXPORTATIONS 6
7 612	5 763	6 254	4 392	6 570	327	5 115	4 343	ENTREES INTER-PROVINCES 7
								SORTIES INTER-PROVINCES 8
								INVENTAIRE DE FERMETURE 9
								ARRIV. SOC. NON-DECLAR. 10
								ARRIV. DES SOC. DECLAR. 11
								EXPED. AUX SOC. DECLAR. 12
-1		291		-65	985	-1		PERTES & RECTIFICATIONS 13
								AUTO CONSOMMATION 14
7 612	5 763	5 963	4 392	6 635	4 946	5 116	4 343	<b>VENTES INTERIEURES 15</b>

TABLE 1. SUPPLY AND DISPOSITION OF PETROLEUM PRODUCTS, MANITOBA, JUNE 1992

CUBIC METRES	CUM. 1991	CUM. 1992	YEAR 1991	JULY 1991	AUG. 1991	SEP. 1991	OCT. 1991	NOV. 1991
	CUM. 1991	CUM. 1992	ANN. 1991	JULI. 1991	AOUT 1991	SEP. 1991	OCT. 1991	NOV. 1991
<b>ASPHALT</b>								
1 PRODUCTION								
2 INTERPRODUCT TRANSFERS								
5 IMPORTS	600	5 300	5 100	1 100	900	1 100	700	700
6 EXPORTS	318	868	4 593	551	1 821	840	966	97
7 INTERPROVINCIAL -IN-	16 009	15 704	66 458	14 818	15 353	11 170	8 989	119
8 INTERPROVINCIAL -OUT-	323	337	2 005	291	362	370	617	
9 CLOSING INVENTORY	4 550	3 334	702	4 273	2 885	2 105	1 430	941
10 REC. FROM NON-REP. COS.								
11 REC. FROM REP. COS.								
12 TO REPORTING COS.								
13 LOSSES & ADJUSTMENTS	-2 468	- 426	- 467	41	529	566	532	136
14 OWN CONSUMPTION								
15 DOMESTIC SALES	14 323	17 593	65 162	15 312	14 929	11 274	8 249	1 075
<b>COKE</b>								
1 PRODUCTION								
2 INTERPRODUCT TRANSFERS								
5 IMPORTS								
6 EXPORTS								
7 INTERPROVINCIAL -IN-								
8 INTERPROVINCIAL -OUT-								
9 CLOSING INVENTORY								
10 REC. FROM NON-REP. COS.								
11 REC. FROM REP. COS.								
12 TO REPORTING COS.								
13 LOSSES & ADJUSTMENTS								
14 OWN CONSUMPTION								
15 DOMESTIC SALES								
<b>LUBE OILS &amp; GREASES</b>								
1 PRODUCTION								
2 INTERPRODUCT TRANSFERS	-4	-83	-64	-3		-3	2	-2
4 TRANSFERS TO REF. FEED.								
5 IMPORTS	1 304	1 800	2 311	2	200	203	200	402
6 EXPORTS		3						
7 INTERPROVINCIAL -IN-	13 950	17 506	28 585	2 262	3 029	2 363	2 846	2 707
8 INTERPROVINCIAL -OUT-	1 507	4 012	4 927	584	614	626	636	530
9 CLOSING INVENTORY	6 392	5 757	5 321	5 967	6 462	5 964	6 015	6 499
10 REC. FROM NON-REP. COS.	13	44	21			4		
11 REC. FROM REP. COS.								
12 TO REPORTING COS.								
13 LOSSES & ADJUSTMENTS	-1 034	377	- 555	-80	18	-57	133	182
14 OWN CONSUMPTION	4		6			2		
15 DOMESTIC SALES	13 732	14 439	26 492	2 182	2 102	2 494	2 228	1 911
<b>STILL GAS</b>								
1 PRODUCTION								
2 INTERPRODUCT TRANSFERS								
9 CLOSING INVENTORY								
11 REC. FROM REP. COS.								
12 TO REPORTING COS.								
13 LOSSES & ADJUSTMENTS								
14 OWN CONSUMPTION								
15 DOMESTIC SALES								
<b>OTHER PRODUCTS</b>								
1 PRODUCTION								
2 INTERPRODUCT TRANSFERS	2 319	4 872	-1 429	322	90	150	179	-4 359
4 TRANSFERS TO REF. FEED.								
5 IMPORTS								
6 EXPORTS								
7 INTERPROVINCIAL -IN-		8	1 074				510	564
8 INTERPROVINCIAL -OUT-	5 005	1 455	8 009	540	621	316	343	267
9 CLOSING INVENTORY	5 710	9 501	2 640	5 482	5 379	5 420	6 692	3 350
10 REC. FROM NON-REP. COS.	1 073	180	1 216		25	23	25	38
11 REC. FROM REP. COS.	489	1 234	2 825	598	199	698	331	
12 TO REPORTING COS.	1 635	902	2 846		350		298	284
13 LOSSES & ADJUSTMENTS	-6 934	-2 989	-8 302	608	- 554	514	- 883	- 966
14 OWN CONSUMPTION								
15 DOMESTIC SALES	23	65	51				15	





TABLE 1. SUPPLY AND DISPOSITION OF PETROLEUM PRODUCTS, ALBERTA, JUNE 1992

CUBIC METRES	CUM. 1991	CUM. 1992	YEAR 1991	JULY 1991	AUG. 1991	SEP. 1991	OCT. 1991	NOV. 1991
	CUM. 1991	CUM. 1992	ANN. 1991	JULI. 1991	AOÛT 1991	SEP. 1991	OCT. 1991	NOV. 1991
<b>1 DOMESTIC CRUDE AND EQUIVALENT RECEIVED</b>	<b>8 493 183</b>	<b>8 089 704</b>	<b>17 774 853</b>	<b>1 650 869</b>	<b>1 745 772</b>	<b>1 441 347</b>	<b>1 554 124</b>	<b>1 437 428</b>
A WESTERN CANADA	8 493 183	8 089 704	17 774 853	1 650 869	1 745 772	1 441 347	1 554 124	1 437 428
B EASTERN CANADA								
<b>2 TOTAL IMPORTS OF CRUDE AND EQUIV.</b>								
A ALGERIA								
B IRAN								
C IRAQ								
D KUWAIT								
E LIBYA								
F MEXICO								
G NIGERIA								
H NORWAY								
I SAUDI ARABIA								
J UNITED ARAB EMIRATES								
K UNITED KINGDOM								
L UNITED STATES								
M VENEZUELA								
N OTHERS								
<b>3 TOTAL CRUDE AND EQUIV. RECEIVED BY REFS (1+2)</b>	<b>8 493 183</b>	<b>8 089 704</b>	<b>17 774 853</b>	<b>1 650 869</b>	<b>1 745 772</b>	<b>1 441 347</b>	<b>1 554 124</b>	<b>1 437 428</b>
A BY PIPELINE	8 346 948	7 953 216	17 476 538	1 627 323	1 717 307	1 424 395	1 531 786	1 408 208
B BY OTHER MEANS	146 235	136 488	298 315	23 546	28 465	16 952	22 338	29 220
4 OPENING INVENTORY CRUDE	186 519	237 883	186 519	262 696	278 907	288 358	193 188	201 473
5 CLOSING INVENTORY CRUDE	262 696	264 111	237 883	278 907	288 358	193 188	201 473	212 079
6 LOSSES & ADJUSTMENTS	- 329	3 959	19 511	3 697	467	512	9 181	- 453
<b>7 CRUDE &amp; EQUIV. CHARGED</b>	<b>8 417 335</b>	<b>8 059 517</b>	<b>17 703 978</b>	<b>1 630 961</b>	<b>1 735 854</b>	<b>1 536 005</b>	<b>1 536 658</b>	<b>1 427 275</b>
A CONVENTIONAL CRUDE LIGHT	4 465 645	4 318 956	9 225 779	826 553	854 400	815 447	813 124	716 815
B CONVENTIONAL CRUDE HEAVY	319 667	255 556	653 087	95 933	89 227	40 454	36 857	35 246
C SYNTHETIC CRUDE OIL	3 196 621	3 015 322	6 893 626	606 451	678 251	580 561	602 184	620 576
D CRUDE BITUMEN	245 647	256 585	526 144	66 079	75 043	61 487	50 402	26 552
E CONDENSATE & PENTANES	189 755	213 098	405 342	35 945	38 933	38 056	34 091	28 086
<b>8 OTHER MATERIALS CHARGED</b>	<b>721 576</b>	<b>637 866</b>	<b>1 521 038</b>	<b>121 571</b>	<b>133 996</b>	<b>129 895</b>	<b>138 346</b>	<b>140 507</b>
A CRUDE TOPS	2 266	2 330	2 266					
B CRUDE BOTTOMS								
C LPG'S	585 191	522 087	1 247 489	97 858	111 064	107 123	116 872	118 801
D NATURAL GAS	93 299	89 956	202 328	17 736	16 119	17 568	19 026	18 788
E LUBES FOR REPROCESSING	11 223	10 646	15 866	1 368	426	1 288	848	192
F OTHER FEEDSTOCKS	29 597	12 847	53 089	4 609	6 387	3 916	1 600	2 726
<b>9 TOTAL FEED CHARGED (7+8)</b>	<b>9 138 911</b>	<b>8 697 383</b>	<b>19 225 016</b>	<b>1 752 532</b>	<b>1 869 850</b>	<b>1 665 900</b>	<b>1 675 004</b>	<b>1 567 782</b>
10 REFINERY LOSSES	- 318 507	- 308 493	- 716 348	-66 190	-86 109	-66 196	-53 716	-69 065
<b>TOTAL, ALL PRODUCTS</b>								
<b>1 REFINERY PRODUCTION</b>	<b>9 457 418</b>	<b>9 005 876</b>	<b>19 941 364</b>	<b>1 818 722</b>	<b>1 955 959</b>	<b>1 732 096</b>	<b>1 728 720</b>	<b>1 636 847</b>
4 TRANSFERS TO REFINERY FEEDSTOCKS	721 576	637 866	1 521 038	121 571	133 996	129 895	138 346	140 507
5 IMPORTS	28 560	16 091	70 072	6 837	6 217	8 300	8 237	7 316
6 EXPORTS	112 438	138 057	280 932	24 291	30 434	32 114	25 280	30 478
7 INTERPROVINCIAL -IN-	98 854	431 377	189 070	13 874	9 786	16 312	7 624	25 044
8 INTERPROVINCIAL -OUT-	4 636 138	4 552 195	9 371 490	891 726	923 930	781 225	662 317	845 027
9 CLOSING INVENTORY	1 618 756	1 634 372	1 734 787	1 603 433	1 473 017	1 468 635	1 566 698	1 547 547
10 REC. FROM NON-REP. COS.	737 656	632 567	1 563 553	123 226	139 777	131 596	146 512	145 443
11 REC. FROM REP. COS.	2 684 489	2 517 345	5 512 429	525 259	445 387	485 498	476 929	492 760
12 DEL. TO REPORTING COS.	2 592 666	2 429 715	5 489 933	466 902	578 448	463 186	481 398	497 428
13 LOSSES & ADJUSTMENTS	-63 059	18 203	-33 049	-4 928	13 950	-1 877	1 027	14 402
14 OWN CONSUMPTION	480 560	437 908	959 690	59 787	92 707	81 944	79 572	80 706
<b>15 DOMESTIC SALES</b>	<b>4 411 024</b>	<b>4 489 727</b>	<b>9 454 789</b>	<b>943 892</b>	<b>914 877</b>	<b>891 697</b>	<b>882 819</b>	<b>718 013</b>

TABLEAU 1. APPROVISIONNEMENT ET UTILISATION, PRODUITS PETROLIERS, ALBERTA, JUIN 1992

DEC. 1991	JAN. 1992	FEB. 1992	MAR. 1992	APR. 1992	MAY 1992	JUNE 1992	JUNE 1991	
DEC. 1991	JAN. 1992	FEV. 1992	MARS 1992	AVR. 1992	MAI 1992	JUIN 1992	JUIN 1991	METRES CUBES
1 452 130	1 405 415	1 281 634	1 472 421	1 275 055	1 275 657	1 379 522	1 427 776	ARRIVAGES DE PETROLE BRUT & EQUIV. DOMESTIQUE DE L'OUEST DU CANADA DE L'EST DU CANADA
1 452 130	1 405 415	1 281 634	1 472 421	1 275 055	1 275 657	1 379 522	1 427 776	A B
								TOTAL DES IMPORTATIONS DE BRUT ET D'EQUIVALENTE
								2
								ALGERIE
								A
								IRAN
								B
								IRAQ
								C
								KOWEIT
								D
								LYBIE
								E
								MEXIQUE
								F
								NIGERIA
								G
								NORVEGE
								H
								ARABIE SAOUDITE
								I
								EMIRATES ARABES UNIS
								J
								ROYAUME-UNI
								K
								ETATS UNIS
								L
								VENEZUELA
								M
								AUTRES
								N
1 452 130	1 405 415	1 281 634	1 472 421	1 275 055	1 275 657	1 379 522	1 427 776	TOTAL ARRIV. DE BRUT ET EQUIV. AUX RAFFS. (1+2)
1 420 571	1 374 754	1 252 338	1 441 690	1 263 357	1 257 950	1 363 127	1 405 650	PAR PIPE-LINE
31 559	30 661	29 296	30 731	11 698	17 707	16 395	22 126	A B
212 079	237 883	234 829	205 252	282 080	219 932	248 271	186 839	STOCKS DE BRUT - DEBUT
237 883	234 829	205 252	282 080	219 932	248 271	264 111	262 696	4
6 436	- 664	2 253	- 257	5 695	-2 651	- 417	4 391	STOCKS DE BRUT - FIN
								5
								PERTES ET RECTIFICATIONS
								6
1 419 890	1 409 133	1 308 958	1 395 850	1 331 508	1 249 969	1 364 099	1 347 528	BRUT & EQUIV. INTRODUIT
733 795	726 291	705 433	772 629	648 896	764 945	700 762	721 599	BRUT CONVENTIONEL LEGER
35 703	35 597	33 231	39 273	44 033	25 537	77 885	91 352	A
608 982	571 906	472 540	483 131	564 536	418 418	504 791	446 108	BRUT CONVENTIONEL LOURD
934	22 727	45 700	70 039	51 018	15 489	51 612	52 276	B
40 476	52 612	52 054	30 778	23 025	25 580	29 049	36 193	PETROLE BRUT SYNTHETIQUE
								C
								PETROLE BITUMINEUX LOURD
								D
								CONDENSATS ET PENTANES
								E
135 147	137 266	132 721	132 301	96 039	77 175	62 364	108 209	AUTRES MAT. UTILISEES
			2 330				2 266	8
110 580	115 398	111 616	113 772	71 788	61 467	48 046	87 009	PRODUITS DE DECONTAMINATION
19 792	18 090	17 148	13 189	17 711	11 377	12 441	14 171	A
521	1 858	1 863	2 403	2 602	1 920	1 877	342	RESIDUS DE BRUT
4 254	1 920	2 094	607	3 938	2 411		4 421	B
1 555 037	1 546 399	1 441 679	1 528 151	1 427 547	1 327 144	1 426 463	1 455 737	C
-56 565	-67 028	-63 978	-59 398	-68 237	-43 103	-6 749	-68 605	GAZ NATUREL
								D
								LUBRIFIANTS RECYCLABLES
								E
								AUTRES CHARGES D'ALIMEN.
								F
1 611 602	1 613 427	1 505 657	1 587 549	1 495 784	1 370 247	1 433 212	1 524 342	TOTAL ALIMENTATION(7+8)
								9
								PERTES EN RAFFINERIE
								10
								TOTAL, TOUS LES PRODUITS
								PROD. DES RAFFINERIES
								1
135 147	137 266	132 721	132 301	96 039	77 175	62 364	108 209	RETOUR POUR ALIMENTATION
4 605	3 599	3 400	1 487	2 587	3 500	1 518	6 816	DES RAFFINERIES
25 897	29 250	23 753	23 427	26 834	29 140	5 653	16 527	5
17 576	85 963	73 352	131 755	50 671	54 766	34 870	15 214	IMPORTATIONS
631 127	779 756	843 078	760 073	695 624	719 608	754 056	759 172	6
								EXPORTATIONS
1 734 787	1 766 032	1 750 618	1 909 727	1 869 343	1 687 953	1 634 372	1 618 756	ENTREES INTER-PROVINCES
139 343	143 852	136 685	130 750	89 168	81 575	50 537	110 176	7
402 107	401 237	362 517	385 415	402 156	413 438	552 582	459 147	8
409 905	475 154	301 800	376 596	393 706	411 862	470 597	431 404	SORTIES INTER-PROVINCES
								9
7 436	14 919	17 520	-9 913	3 498	-10 331	2 510	-34 369	INVENTAIRE DE FERMETURE
84 414	85 614	78 527	81 866	76 686	66 435	48 980	72 904	ARRIV. SOC. NON-DECLAR.
								10
								ARRIV. DES SOC. DECLAR.
								11
								EXPED. AUX SOC. DECLAR.
								12
694 067	695 074	699 626	713 497	788 363	811 027	782 160	805 293	PERTES & RECTIFICATIONS
								13
								AUTO CONSOMMATION
								14
								VENTES INTERIEURES
								15

TABLE 1. SUPPLY AND DISPOSITION OF PETROLEUM PRODUCTS, ALBERTA, JUNE 1992

CUBIC METRES	CUM. 1991	CUM. 1992	YEAR 1991	JULY 1991	AUG. 1991	SEP. 1991	OCT. 1991	NOV. 1991
	CUM. 1991	CUM. 1992	ANN. 1991	JULI. 1991	AOUT 1991	SEP. 1991	OCT. 1991	NOV. 1991
<b>PROPANE &amp; PROPANE MIXES</b>								
1 PRODUCTION	177 019	167 898	370 910	35 729	31 468	34 320	28 244	32 409
2 INTERPRODUCT TRANSFERS	484		684					200
A. OF WHICH TO PETROCHEMS								
3 NET PRODUCTION	177 503	167 898	371 594	35 729	31 468	34 320	28 244	32 609
4 TRANSFERS TO REF. FEED.								
5 IMPORTS								
6 EXPORTS								
7 INTERPROVINCIAL -IN-	392	4 022	628		236			
8 INTERPROVINCIAL -OUT-	38	3 829	38					
9 CLOSING INVENTORY	- 473	6 265	26 036	1 045	1 462	7 556	15 870	23 278
10 REC. FROM NON-REP. COS.								
11 REC. FROM REP. COS.								
12 TO REPORTING COS.								
13 LOSSES & ADJUSTMENTS	- 263	112	- 863	10	2	-33	- 284	- 168
14 OWN CONSUMPTION								
15 DOMESTIC SALES	179 615	187 750	348 033	34 201	31 285	28 259	20 214	25 369
16 TOTAL EXPORT(N.E.B.145)	316 936	31 666	690 387	37 829	53 563	56 068	61 982	78 453
<b>BUTANE &amp; BUTANE MIXES</b>								
1 PRODUCTION	363 042	327 711	806 888	65 119	78 456	73 059	78 214	82 125
2 INTERPRODUCT TRANSFERS	- 182 656	- 184 446	- 400 420	-22 325	-27 694	-31 417	-40 336	-51 957
A. OF WHICH TO PETROCHEMS								
3 NET PRODUCTION	180 386	143 265	406 468	42 794	50 762	41 642	37 878	30 168
4 TRANSFERS TO REF. FEED.								
5 IMPORTS								
6 EXPORTS								
7 INTERPROVINCIAL -IN-								
8 INTERPROVINCIAL -OUT-			5	5				
9 CLOSING INVENTORY	13 516	14 362	10 304	8 624	10 327	12 556	12 616	12 521
10 REC. FROM NON-REP. COS.	592 167	534 785	1 264 602	97 636	111 830	108 004	119 138	122 077
11 REC. FROM REP. COS.	994		1 540					546
12 TO REPORTING COS.	796		1 342					546
13 LOSSES & ADJUSTMENTS	467	1	462	-7	1			
14 OWN CONSUMPTION								
15 DOMESTIC SALES	183 996	151 904	423 427	47 466	49 824	40 294	40 084	33 539
16 TOTAL EXPORT(N.E.B.145)	215 036	33 269	504 623	37 627	40 453	22 193	37 411	86 941
<b>PETRO-CHEM FEEDSTOCKS</b>								
1 PRODUCTION	158 954	133 138	335 260	28 557	30 368	24 166	30 441	30 757
2 INTERPRODUCT TRANSFERS	- 133	316	- 333					- 200
A. OF WHICH ENERGY BACKFLOWS								
3 NET PRODUCTION	158 821	133 454	334 927	28 557	30 368	24 166	30 441	30 557
4 TRANSFERS TO REF. FEED.								
5 IMPORTS								
6 EXPORTS								
7 INTERPROVINCIAL -IN-	890	461	1 874	204	131	186	93	120
8 INTERPROVINCIAL -OUT-	44	99	218					
9 CLOSING INVENTORY	583	1 206	756	162	1 618	1 344	1 213	763
10 REC. FROM NON-REP. COS.								
11 REC. FROM REP. COS.								
12 TO REPORTING COS.	627		1 246	325	294			
13 LOSSES & ADJUSTMENTS	1 039		985	-55				
14 OWN CONSUMPTION								
15 DOMESTIC SALES	157 695	133 366	333 873	28 912	28 749	24 626	30 665	31 127
<b>NAPHTHA SPECIALTIES</b>								
1 PRODUCTION	6 778	6 009	12 887	959	1 315	952	1 294	1 080
2 INTERPRODUCT TRANSFERS	3 826	4 007	6 608	618	636	652	594	551
3 NET PRODUCTION	9 804	10 016	19 495	1 577	1 951	1 604	1 888	1 631
4 TRANSFERS TO REF. FEED.								
5 IMPORTS	482		482					
6 EXPORTS	507	383	1 054	129	96	89	57	97
7 INTERPROVINCIAL -IN-	1 066		1 253				2	
8 INTERPROVINCIAL -OUT-	2 902	4 749	6 743	715	727	543	533	616
9 CLOSING INVENTORY	3 371	-2 275	798	3 131	3 193	2 445	2 110	1 654
10 REC. FROM NON-REP. COS.	1 226	512	2 072	565			134	147
11 REC. FROM REP. COS.	1 971	848	2 624	239	132	90	70	
12 TO REPORTING COS.	2 392	2 003	3 991	662	248	136	232	260
13 LOSSES & ADJUSTMENTS	-1 836	- 182	-3 146	- 629	- 737	27	-24	56
14 OWN CONSUMPTION								
15 DOMESTIC SALES	10 709	7 496	19 982	1 744	1 687	1 647	1 631	1 205



TABLEAU 1. APPROVISIONNEMENT ET UTILISATION, PRODUITS PETROLIERS, ALBERTA, JUIN 1992

DEC. 1991	JAN. 1992	FEB. 1992	MAR. 1992	APR. 1992	MAY 1992	JUNE 1992	JUNE 1991	
DEC. 1991	JAN. 1992	FEV. 1992	MARS 1992	AVR. 1992	MAI 1992	JUIN 1992	JUIN 1991	METRES CUBES
								<b>PROPANE &amp; MEL DE PROPANE</b>
31 721	33 998	32 692	34 276	27 902	20 563	18 467	26 398	PRODUCTION 1
							44	ECHANGES INTER-PRODUITS 2
<b>31 721</b>	<b>33 998</b>	<b>32 692</b>	<b>34 276</b>	<b>27 902</b>	<b>20 563</b>	<b>18 467</b>	<b>26 442</b>	PORTION POUR PETROCHIM. A. 3
								PRODUCTION NETTE 3
								RETOUR POUR ALIMENT. 4
								IMPORTATIONS 5
								EXPORTATIONS 6
		25		3 723	14	260	15	ENTREES INTER-PROVINCES 7
		82	43	3 661	43			SORTIES INTER-PROVINCES 8
26 036	33 043	7 480	6 749	3 521	1 261	6 265	- 473	INVENTAIRE DE FERMETURE 9
								ARRIV. SOC. NON-DECLAR. 10
								ARRIV. DES SOC. DECLAR. 11
								EXPED. AUX SOC. DECLAR. 12
- 127	- 204	1 044	- 284	- 245	- 184	-15	17	PERTES & RECTIFICATIONS 13
								AUTO CONSOMMATION 14
<b>29 090</b>	<b>27 195</b>	<b>57 154</b>	<b>35 248</b>	<b>31 437</b>	<b>22 978</b>	<b>13 738</b>	<b>26 999</b>	<b>VENTES INTERIEURES 15</b>
85 556	31 666R						35 106	TOTAL EXPORT(O.N.E.145) 16
								<b>BUTANE ET MEL DE BUTANE</b>
66 873	72 323	67 171	59 318	54 195	42 291	32 413	62 858	PRODUCTION 1
-44 035	-51 520	-39 056	-35 460	-24 111	-23 348	-10 951	-21 007	ECHANGES INTER-PRODUITS 2
<b>22 838</b>	<b>20 803</b>	<b>28 115</b>	<b>23 858</b>	<b>30 084</b>	<b>18 943</b>	<b>21 462</b>	<b>41 851</b>	PORTION POUR PETROCHIM. A. 3
								PRODUCTION NETTE 3
								RETDUR PDUR ALIMENT. 4
								IMPORTATIONS 5
								EXPORTATIONS 6
								ENTREES INTER-PROVINCES 7
								SORTIES INTER-PROVINCES 8
10 304	6 806	9 422	12 429	10 167	12 268	14 362	13 516	INVENTAIRE DE FERMETURE 9
113 750	119 700	115 504	118 125	70 340	62 618	48 498	87 143	ARRIV. SOC. NON-DECLAR. 10
								ARRIV. DES SOC. DECLAR. 11
								EXPED. AUX SOC. DECLAR. 12
1	-2	1	1		1		45	PERTES & RECTIFICATIONS 13
								AUTO CONSOMMATION 14
28 224	28 605	29 386	25 203	30 898	17 992	19 820	41 963	<b>VENTES INTERIEURES 15</b>
64 962	33 269R						29 413	TOTAL EXPORT(D.N.E.145) 16
								<b>CHARGES PETROCHIMIQUES</b>
32 017	31 850	28 243	25 147	27 662	12 396	7 840	25 721	PRODUCTION 1
						316	- 133	ECHANGES INTER-PRODUITS 2
<b>32 017</b>	<b>31 850</b>	<b>28 243</b>	<b>25 147</b>	<b>27 662</b>	<b>12 396</b>	<b>8 156</b>	<b>25 588</b>	DONT LE RENVOI DES 3
								PRODUITS ENERGETIQUES A.
								PRODUCTION NETTE 3
								RETOUR POUR ALIMENT. 4
								IMPORTATIONS 5
								EXPORTATIONS 6
250	134	114	76	95	42		44	ENTREES INTER-PROVINCES 7
174							44	SORTIES INTER-PROVINCES 8
756	578	781	595	933	938	1 206	583	INVENTAIRE DE FERMETURE 9
								ARRIV. SOC. NON-DECLAR. 10
								ARRIV. DES SOC. DECLAR. 11
							198	EXPED. AUX SOC. DECLAR. 12
1							37	PERTES & RECTIFICATIONS 13
								AUTO CONSOMMATION 14
<b>32 099</b>	<b>32 162</b>	<b>28 154</b>	<b>25 409</b>	<b>27 419</b>	<b>12 433</b>	<b>7 789</b>	<b>25 015</b>	<b>VENTES INTERIEURES 15</b>
								<b>PROD SPECIAUX BASE/MAPH</b>
509	1 734	395	1 764	352	876	888	888	PRODUCTION 1
531	826	549	641	533	542	916	- 203	ECHANGES INTER-PRODUITS 2
<b>1 040</b>	<b>2 560</b>	<b>944</b>	<b>2 405</b>	<b>885</b>	<b>1 418</b>	<b>1 804</b>	<b>685</b>	<b>PRODUCTION NETTE 3</b>
								RETOUR POUR ALIMENT. 4
							229	IMPORTATIONS 5
							88	EXPORTATIONS 6
79	65	97	26	104	30	61	10	ENTREES INTER-PROVINCES 7
185							699	SORTIES INTER-PROVINCES 8
707	681	243	520	363	489	2 453		
798	994	128	119	-1 021	- 929	-2 275	3 371	INVENTAIRE DE FERMETURE 9
	295		66	151			767	ARRIV. SOC. NON-DECLAR. 10
122	54	46	167	68	57	456	1 089	ARRIV. DES SOC. DECLAR. 11
61	386	195	200	338	260	624	764	EXPED. AUX SOC. DECLAR. 12
-3	- 137	9	8	106	-61	- 107	- 644	PERTES & RECTIFICATIONS 13
								AUTO CONSOMMATION 14
<b>1 359</b>	<b>1 718</b>	<b>1 312</b>	<b>1 893</b>	<b>1 333</b>	<b>665</b>	<b>575</b>	<b>2 015</b>	<b>VENTES INTERIEURES 15</b>

TABLE 1. SUPPLY AND DISPOSITION OF PETROLEUM PRODUCTS, ALBERTA, JUNE 1992

CUBIC METRES	CUM. 1991	CUM. 1992	YEAR 1991	JULY 1991	AUG. 1991	SEP. 1991	OCT. 1991	NOV. 1991
	CUM. 1991	CUM. 1992	ANN. 1991	JULY 1991	AOUT 1991	SEP. 1991	OCT. 1991	NOV. 1991
<b>AVIATION GASOLINE</b>								
1 PRODUCTION	38 699	34 070	78 611	10 496	9 841	9 621	1 284	5 635
2 INTERPRODUCT TRANSFERS	618	- 521	1 279	165	228	154	-38	122
3 NET PRODUCTION	39 317	33 549	79 890	10 661	10 069	9 775	1 246	5 757
4 TRANSFERS TO REF. FEED.	28	21	59	8	8	6	2	5
5 IMPORTS								
6 EXPORTS	454	535	843	228	122	39		
7 INTERPROVINCIAL -IN-	3	2	4					
8 INTERPROVINCIAL -OUT-	35 287	30 792	76 558	12 896	8 671	7 940	4 916	5 022
9 CLOSING INVENTORY	9 881	5 686	8 154	7 952	8 972	11 284	6 604	7 517
10 REC. FROM NON-REP. COS.								
11 REC. FROM REP. COS.	12 329	12 259	27 028	2 793	3 859	2 274	2 555	1 804
12 TO REPORTING COS.	13 370	13 686	27 176	3 095	2 907	2 856	2 267	1 564
13 LOSSES & ADJUSTMENTS	-7 616	-2 660	-12 346	-2 625	-9	-2 148	392	- 605
14 OWN CONSUMPTION			2			2		
15 DOMESTIC SALES	6 046	5 904	12 277	1 781	1 209	1 042	904	662
<b>MOTOR GASOLINE</b>								
1 PRODUCTION	3 390 290	3 426 949	7 264 030	665 277	720 553	669 015	621 532	610 585
2 INTERPRODUCT TRANSFERS	227 778	157 017	414 353	22 311	29 771	48 638	41 653	1 469
3 NET PRODUCTION	3 618 068	3 583 966	7 678 383	687 588	750 324	717 653	663 185	612 054
4 TRANSFERS TO REF. FEED.	107	78	195	11	15	20	14	13
5 IMPORTS	2 200	100	2 200					
6 EXPORTS	20 983	15 087	49 889	6 196	7 230	5 180	4 036	3 126
7 INTERPROVINCIAL -IN-	29 564	109 204	55 126	3 513	3 334	349	397	16 893
8 INTERPROVINCIAL -OUT-	1 671 677	1 839 959	3 458 942	365 663	360 382	300 350	235 882	316 344
9 CLOSING INVENTORY	578 345	384 630	565 531	536 599	420 909	468 624	533 473	492 592
10 REC. FROM NON-REP. COS.								
11 REC. FROM REP. COS.	1 462 592	1 471 885	3 119 687	339 751	252 929	268 706	284 973	283 210
12 TO REPORTING COS.	1 389 683	1 426 778	3 101 701	299 078	349 181	268 563	264 279	295 811
13 LOSSES & ADJUSTMENTS	4 897	12 556	8 864	-7 951	5 335	-6 646	1 698	6 063
14 OWN CONSUMPTION	154	140	270	17	16	16	18	30
15 DOMESTIC SALES	1 979 695	2 051 458	4 203 121	409 584	400 118	371 510	377 779	331 651
<b>SALES BY GRADE:</b>								
16 PREMIUM	154 826	161 743	335 920	34 860	33 025	30 200	29 737	27 248
17 MID GRADE	76 621	70 379	167 826	16 663	16 808	15 523	15 497	13 753
18 REGULAR NO-LEAD	1 747 218	1 819 162	3 698 345	358 061	350 285	325 787	332 545	290 650
19 REGULAR LEADED	1 030	174	1 030					
20 RETAIL SALES OF MOGAS	1 530 953	1 590 477	3 244 028	317 729	307 622	285 378	290 797	255 680
<b>AV-TURBO FUEL KERO TYPE</b>								
1 PRODUCTION	340 441	337 964	651 626	76 252	48 025	30 969	64 025	33 452
2 INTERPRODUCT TRANSFERS	1 610	-8 154	36 031	- 175	15 946	11 024	9 862	-1 297
3 NET PRODUCTION	342 051	329 810	687 657	76 077	63 971	41 993	73 887	32 155
4 TRANSFERS TO REF. FEED.								
5 IMPORTS								
6 EXPORTS								
7 INTERPROVINCIAL -IN-	5 890	2 237	5 892	1				1
8 INTERPROVINCIAL -OUT-	141 353	109 329	254 581	15 737	16 820	19 683	17 152	22 826
9 CLOSING INVENTORY	41 521	48 879	56 587	59 857	67 957	57 823	72 873	53 969
10 REC. FROM NON-REP. COS.								
11 REC. FROM REP. COS.	42 078	20 746	71 825	7 990	685	7 988	99	10 785
12 TO REPORTING COS.	40 666	19 333	68 785	7 657	134	1 411	11 363	7 506
13 LOSSES & ADJUSTMENTS	-1 379	7 175	-10 389	37	-29	- 117	-7 286	-2 273
14 OWN CONSUMPTION								
15 DOMESTIC SALES	225 809	224 664	453 761	42 301	39 631	39 138	37 707	33 786
<b>AV-TURBO FUEL NAPH TYPE</b>								
1 PRODUCTION	197 907	247 742	433 525	22 245	50 742	47 153	44 014	42 690
2 INTERPRODUCT TRANSFERS	-7 153	-12 235	-45 602	67	-16 738	-12 837	-10 585	114
3 NET PRODUCTION	190 754	235 507	387 923	22 312	34 004	34 316	33 429	42 804
4 TRANSFERS TO REF. FEED.	64	9	74	1	1	2	2	1
5 IMPORTS		100						
6 EXPORTS								
7 INTERPROVINCIAL -IN-	99	12 524	445	265	41	5	11	24
8 INTERPROVINCIAL -OUT-	97 854	177 783	227 648	16 639	17 042	21 800	16 670	41 452
9 CLOSING INVENTORY	32 783	27 482	36 957	24 054	25 230	30 558	35 497	28 181
10 REC. FROM NON-REP. COS.								
11 REC. FROM REP. COS.	7 653	8 906	20 357	1 682	2 214	3 935	374	2 781
12 TO REPORTING COS.	6 313	9 373	21 129	2 119	5 215	2 606	1 767	1 717
13 LOSSES & ADJUSTMENTS	7 475	-1 352	11 448	2 967	1 167	1 099	- 776	- 140
14 OWN CONSUMPTION								
15 DOMESTIC SALES	68 774	80 699	126 226	11 262	11 658	7 421	11 212	9 895

**TABLEAU 1. APPROVISIONNEMENT ET UTILISATION, PRODUITS PETROLIERS, ALBERTA, JUIN 1992**

DEC. 1991	JAN. 1992	FEB. 1992	MAR. 1992	APR. 1992	MAY 1992	JUNE 1992	JUNE 1991	
DEC. 1991	JAN. 1992	FEV. 1992	MARS 1992	AVR. 1992	MAI 1992	JUIN 1992	JUIN 1991	METRES CUBES
<b>ESSENCE D'AVIATION</b>								
3 035	2 821	3 103	4 402	8 331	7 304	8 109	14 538	PRODUCTION 1
30	7	57	- 777	84	39	69	275	ECHANGES INTER-PRODUITS 2
<b>3 065</b>	<b>2 828</b>	<b>3 160</b>	<b>3 625</b>	<b>8 415</b>	<b>7 343</b>	<b>8 178</b>	<b>14 813</b>	<b>PRODUCTION NETTE 3</b>
2	1	2	4	7	3	4	11	RETOUR POUR ALIMENT. 4
		76	192	76	153	38	224	IMPORTATIONS 5
1				1		1		EXPORTATIONS 6
<b>1 826</b>	<b>3 266</b>	<b>2 511</b>	<b>3 863</b>	<b>5 860</b>	<b>6 733</b>	<b>8 559</b>	<b>15 839</b>	<b>ENTREES INTER-PROVINCES 7</b>
8 154	6 961	6 685	5 648	7 042	8 013	5 686	9 881	SORTIES INTER-PROVINCES 8
1 414	1 290	1 290	1 955	2 340	2 383	3 001	2 716	INVENTAIRE DE FERMETURE 9
1 117	1 384	1 586	1 591	2 402	3 334	3 389	3 204	ARRIV. SOC. NON-DECLAR. 10
265	8	- 162	-6	37	-2 537		-4 090	ARRIV. DES SOC. DECLAR. 11
								EXPED. AUX SOC. DECLAR. 12
<b>633</b>	<b>652</b>	<b>713</b>	<b>973</b>	<b>980</b>	<b>1 069</b>	<b>1 517</b>	<b>1 217</b>	<b>PERTES &amp; RECTIFICATIONS 13</b>
								<b>AUTO CONSOMMATION 14</b>
								<b>VENTES INTERIEURES 15</b>
<b>ESSENCE POUR MOTEURS</b>								
586 778	595 111	589 763	686 423	577 078	521 967	456 607	580 562	PRODUCTION 1
42 733	51 771	40 027	106 838	-77 247	24 051	11 577	22 325	ECHANGES INTER-PRODUITS 2
<b>629 511</b>	<b>646 882</b>	<b>629 790</b>	<b>793 261</b>	<b>499 831</b>	<b>546 018</b>	<b>468 184</b>	<b>602 937</b>	<b>PRODUCTION NETTE 3</b>
15	13	2	11	12	23	17	17	RETOUR POUR ALIMENT. 4
3 138	2 164	3 099	2 987	3 854	2 663	100	700	IMPORTATIONS 5
1 076	7 915	947	21 241	41 250	33 185	320	4 689	EXPORTATIONS 6
<b>208 644</b>	<b>299 431</b>	<b>353 138</b>	<b>319 121</b>	<b>274 904</b>	<b>283 579</b>	<b>4 666</b>	<b>5 663</b>	<b>ENTREES INTER-PROVINCES 7</b>
565 531	550 587	555 426	713 395	613 628	549 453	384 630	578 345	SORTIES INTER-PROVINCES 8
227 526	221 302	223 176	214 366	244 329	237 776	330 936	264 640	INVENTAIRE DE FERMETURE 9
235 106	263 791	171 919	206 650	251 105	237 136	296 177	243 591	ARRIV. SOC. NON-DECLAR. 10
5 468	3 183	2 981	4 286	- 414	1 329	1 191	1 853	ARRIV. DES SOC. DECLAR. 11
19		46	18	15	33	28	2	EXPED. AUX SOC. DECLAR. 12
<b>332 784</b>	<b>322 461</b>	<b>317 889</b>	<b>337 826</b>	<b>355 701</b>	<b>356 391</b>	<b>361 190</b>	<b>347 258</b>	<b>PERTES &amp; RECTIFICATIONS 13</b>
								<b>AUTO CONSOMMATION 14</b>
								<b>VENTES INTERIEURES 15</b>
<b>VENTES PAR CATEGORIE:</b>								
26 024	25 300	25 374	25 658	28 223	28 637	28 551	29 337	SUPER 16
12 961	12 457	10 543	11 432	11 818	11 774	12 355	14 668	INTERMEDIAIRE 17
<b>293 799</b>	<b>284 704</b>	<b>281 972</b>	<b>300 736</b>	<b>315 660</b>	<b>315 904</b>	<b>320 186</b>	<b>303 153</b>	<b>ORDINAIRE SANS PLOMB 18</b>
						76	100	ORDINAIRE AVEC PLOMB 19
255 869	249 199	245 250	260 366	277 188	277 288	281 186	268 448	VENTES NETTES AU DETAIL 20
<b>CARBUREACTEUR-TYPE KERO</b>								
58 462	48 365	65 149	63 630	58 982	58 276	43 562	37 412	PRODUCTION 1
- 939	-3 447	-12 277	- 937	-12 524	-6 020	27 051	-1 515	ECHANGES INTER-PRODUITS 2
<b>57 523</b>	<b>44 918</b>	<b>52 872</b>	<b>62 693</b>	<b>46 458</b>	<b>52 256</b>	<b>70 613</b>	<b>35 897</b>	<b>PRODUCTION NETTE 3</b>
	2 235	1	1				1	RETOUR POUR ALIMENT. 4
21 010	12 609	17 447	19 644	14 807	20 197	24 625	22 362	IMPORTATIONS 5
56 587	52 386	52 706	60 734	48 006	46 334	48 879	41 521	EXPORTATIONS 6
2 200	7 123	6 486	405	400	3 707	2 625	5 281	ENTREES INTER-PROVINCES 7
48	8 743	5 238	65	3 026	259	2 002	5 334	SORTIES INTER-PROVINCES 8
658	1 817	3 880	- 778	2 598	-1 703	1 361	-15	INVENTAIRE DE FERMETURE 9
<b>35 389</b>	<b>35 308</b>	<b>32 474</b>	<b>36 140</b>	<b>39 155</b>	<b>38 882</b>	<b>42 705</b>	<b>37 661</b>	<b>ARRIV. SOC. NON-DECLAR. 10</b>
								<b>ARRIV. DES SOC. DECLAR. 11</b>
								<b>EXPED. AUX SOC. DECLAR. 12</b>
								<b>PERTES &amp; RECTIFICATIONS 13</b>
								<b>AUTO CONSOMMATION 14</b>
								<b>VENTES INTERIEURES 15</b>
<b>CARBUREACTEUR-TYPE NAPHT</b>								
28 774	44 435	28 388	49 438	29 280	50 743	45 458	30 500	PRODUCTION 1
1 530	-81	10 991	-53	-34	4 969	-28 027	149	ECHANGES INTER-PRODUITS 2
<b>30 304</b>	<b>44 354</b>	<b>39 379</b>	<b>49 385</b>	<b>29 246</b>	<b>55 712</b>	<b>17 431</b>	<b>30 649</b>	<b>PRODUCTION NETTE 3</b>
3	2	2	2	1	1	1	12	RETOUR POUR ALIMENT. 4
						100		IMPORTATIONS 5
16 191	4 029	77	32 814	26 785	6 502	1 916	37	EXPORTATIONS 6
36 957	26 287	31 134	48 778	41 221	52 958	27 520	20 351	ENTREES INTER-PROVINCES 7
1 718	1 163	1 362	1 545	1 464	1 678	1 694	1 259	SORTIES INTER-PROVINCES 8
1 392	1 375	1 558	1 548	1 252	1 393	2 247	1 407	INVENTAIRE DE FERMETURE 9
- 344	1 346	1 827	- 680	-2 838	-3 229	2 222	22	ARRIV. SOC. NON-DECLAR. 10
								ARRIV. DES SOC. DECLAR. 11
								EXPED. AUX SOC. DECLAR. 12
								<b>PERTES &amp; RECTIFICATIONS 13</b>
								<b>AUTO CONSOMMATION 14</b>
<b>6 004</b>	<b>9 769</b>	<b>8 600</b>	<b>13 889</b>	<b>13 067</b>	<b>20 747</b>	<b>14 627</b>	<b>13 477</b>	<b>VENTES INTERIEURES 15</b>



TABLE 1. SUPPLY AND DISPOSITION OF PETROLEUM PRODUCTS, ALBERTA, JUNE 1992

CUBIC METRES	CUM. 1991	CUM. 1992	YEAR 1991	JULY 1991	AUG. 1991	SEP. 1991	OCT. 1991	NOV. 1991
	CUM. 1991	CUM. 1992	ANN. 1991	JUL. 1991	AOUT 1991	SEP. 1991	OCT. 1991	NOV. 1991
<b>STOVE OIL KEROSENE</b>								
1 PRODUCTION	67 445	62 701	157 164	7 518	6 405	13 267	21 514	21 168
2 INTERPRODUCT TRANSFERS	-19 075	-4 480	-30 139	-476	19 573	-17 588	-5 610	5 720
3 NET PRODUCTION	48 370	58 221	127 025	7 042	25 978	-4 321	15 904	26 888
4 TRANSFERS TO REF. FEED.								
5 IMPORTS								
6 EXPORTS	399	1 257	1 507			191	88	504
7 INTERPROVINCIAL -IN-	1 107	3 581	21 915	41	49	8 468	11	19
8 INTERPROVINCIAL -OUT-	45 486	21 302	104 453	3 317	18 096	7 826	7 596	11 936
9 CLOSING INVENTORY	10 383	35 440	15 728	12 287	14 539	2 333	1 404	12 792
10 REC. FROM NON-REP. COS.								
11 REC. FROM REP. COS.	75 400	38 022	113 094	329	853	3 214	8 935	15 365
12 TO REPORTING COS.	66 491	52 077	117 063	1 720	6 655	8 657	9 656	13 774
13 LOSSES & ADJUSTMENTS	3 450	-3 531	14 349	-41	-1 081	1 837	7 182	464
14 OWN CONSUMPTION	26		34	8				
15 DOMESTIC SALES	12 847	9 007	23 105	504	958	1 056	1 257	4 206
<b>DIESEL FUEL OIL</b>								
1 PRODUCTION	2 651 209	2 650 757	5 762 636	491 079	610 592	506 562	501 478	503 009
2 INTERPRODUCT TRANSFERS	-156 705	64 723	-260 504	-22 116	-41 927	1 460	-19 879	26 244
3 NET PRODUCTION	2 494 504	2 715 480	5 502 132	468 963	568 665	508 022	481 599	529 253
4 TRANSFERS TO REF. FEED.	12 990	10 884	28 686	3 047	4 645	2 434		2 703
5 IMPORTS								
6 EXPORTS	82 688	115 236	209 833	15 149	21 542	25 104	20 600	25 606
7 INTERPROVINCIAL -IN-	28 134	133 567	32 807	2 227	593	536	785	378
8 INTERPROVINCIAL -OUT-	1 346 590	1 591 046	2 746 748	228 062	262 175	232 525	214 929	293 878
9 CLOSING INVENTORY	384 516	446 001	500 304	413 437	421 041	435 234	413 172	427 108
10 REC. FROM NON-REP. COS.								
11 REC. FROM REP. COS.	1 029 024	929 775	2 074 707	171 300	181 540	187 764	177 159	170 493
12 TO REPORTING COS.	1 012 825	873 646	2 054 803	147 554	207 470	173 390	186 364	170 498
13 LOSSES & ADJUSTMENTS	-70 916	5 738	-76 163	-16 126	5 061	1 261	438	1 977
14 OWN CONSUMPTION	502	391	856	51	47	42	88	71
15 DOMESTIC SALES	1 227 559	1 236 184	2 589 671	235 832	242 254	247 373	259 186	191 455
<b>LIGHT FUEL OIL (#2 &amp; 3)</b>								
1 PRODUCTION	1 180	1 007	2 662	8	46	191	93	471
2 INTERPRODUCT TRANSFERS	63 063	53 233	124 495	4 053	6 291	5 339	9 086	18 653
3 NET PRODUCTION	64 243	54 240	127 157	4 061	6 337	5 530	9 179	19 124
4 TRANSFERS TO REF. FEED.								
5 IMPORTS								
6 EXPORTS								
7 INTERPROVINCIAL -IN-	633	133	902	19	10	122	50	4
8 INTERPROVINCIAL -OUT-	31 009	38 225	73 004	2 642	6 154	6 146	4 342	10 648
9 CLOSING INVENTORY	-7	-5	15	-17	-26	57	5	-11
10 REC. FROM NON-REP. COS.								
11 REC. FROM REP. COS.	6 417	5 155	12 839	33	538	4 160	789	507
12 TO REPORTING COS.	6 285	5 809	11 030	214	464	793	1 069	1 377
13 LOSSES & ADJUSTMENTS	2 350	-3 473	7 846	1	-655	853	1 406	3 574
14 OWN CONSUMPTION								
15 DOMESTIC SALES	31 695	18 987	49 042	1 266	931	1 937	3 253	4 052
<b>HEAVY FUEL OIL (#4,5 &amp; 6)</b>								
1 PRODUCTION	107 909	95 641	227 223	27 387	18 555	26 134	23 300	19 691
2 INTERPRODUCT TRANSFERS	3 414	-11 650	63 660	27 387	18 555	1 469	1 777	14 000
3 NET PRODUCTION	111 323	83 991	290 883	27 387	18 555	27 603	25 077	33 691
4 TRANSFERS TO REF. FEED.								
5 IMPORTS								
6 EXPORTS	6 382	3 651	15 025	1 641	1 444	853	358	1 142
7 INTERPROVINCIAL -IN-		6 328	1					1
8 INTERPROVINCIAL -OUT-	80 270	63 870	211 482	17 753	15 249	9 898	13 971	29 495
9 CLOSING INVENTORY	31 779	33 693	43 393	35 290	31 657	44 399	48 187	46 635
10 REC. FROM NON-REP. COS.								
11 REC. FROM REP. COS.	11 157	15 352	25 325	767	1 975	1 789	1 613	6 510
12 TO REPORTING COS.	12 463	7 206	22 350	1 283	1 753	1 470	2 052	1 661
13 LOSSES & ADJUSTMENTS	7 767	-2 944	2 988	-5 763	-569	-146	2 327	2 370
14 OWN CONSUMPTION								
15 DOMESTIC SALES	16 380	43 588	53 532	9 729	6 286	4 575	4 194	7 086

TABLEAU 1. APPROVISIONNEMENT ET UTILISATION, PRODUITS PETROLIERS, ALBERTA, JUIN 1992

DEC. 1991	JAN. 1992	FEB. 1992	MAR. 1992	APR. 1992	MAY 1992	JUNE 1992	JUNE 1991	
DEC. 1991	JAN. 1992	FEV. 1992	MARS 1992	AVR. 1992	MAI 1992	JUIN 1992	JUIN 1991	METRES CUBES
19 847	10 210	7 709	5 399	5 559	6 843	26 981	3 037	<b>MAZOUT POUR POELES</b>
-12 683	-2 459	-3 137	5 112	-2 579	-401	-1 016	-1 199	PRODUCTION
7 164	7 751	4 572	10 511	2 980	6 442	25 965	1 838	ECHANGES INTER-PRODUITS
								PRODUCTION NETTE
								RETOUR POUR ALIMENT.
								IMPORTATIONS
325	446	366	116	129	135	65	4	EXPORTATIONS
12 220		1 855	137		1 589			ENTREES INTER-PROVINCES
10 196	9 950	3 660	869	406	247	6 170	3 063	SORTIES INTER-PROVINCES
								INVENTAIRE DE FERMETURE
15 728	12 687	11 622	14 156	14 679	13 432	35 440	10 383	ARRIV. SOC. NON-DECLAR.
8 998	13 646	7 682	4 671	7 189	2 073	2 761	2 292	ARRIV. DES SOC. DECLAR.
10 110	12 538	8 372	8 100	8 090	10 201	4 776	6 830	EXPED. AUX SOC. DECLAR.
								PERTES & RECTIFICATIONS
2 538	-1 335	2	2 282	26	76	-4 582	170	AUTO CONSOMMATION
							6	
2 277	2 839	2 774	1 418	995	692	289	499	<b>VENTES INTERIEURES</b>
								<b>CARBURANT DIESEL</b>
498 707	477 399	419 594	418 206	441 599	427 537	466 422	401 675	PRODUCTION
-47 581	-7 011	-16 586	14 768	88 568	3 275	-18 291	-1 069	ECHANGES INTER-PRODUITS
451 126	470 388	403 008	432 974	530 167	430 812	448 131	400 606	PRODUCTION NETTE
								RETOUR POUR ALIMENT.
2 867	1 904	2 088	590	3 918	2 384		3 133	IMPORTATIONS
19 144	25 994	19 898	20 105	22 542	22 460	4 237	10 550	EXPORTATIONS
154	67 257	14 959	40 197	374	7 051	3 729	3 883	ENTREES INTER-PROVINCES
160 589	263 048	276 492	258 460	253 004	281 924	258 118	202 165	SORTIES INTER-PROVINCES
								INVENTAIRE DE FERMETURE
500 304	536 253	487 638	496 733	537 709	421 306	446 001	384 516	ARRIV. SOC. NON-DECLAR.
157 427	155 209	117 492	152 436	140 756	159 925	203 957	179 116	ARRIV. DES SOC. DECLAR.
156 702	180 016	109 099	151 549	121 163	155 182	156 637	163 914	EXPED. AUX SOC. DECLAR.
								PERTES & RECTIFICATIONS
2 142	1 230	1 042	-88	2 214	-13	1 353	-35 523	AUTO CONSOMMATION
55	65	69	55	55	134	13	47	
186 012	184 648	175 386	185 841	227 425	252 120	210 764	214 573	<b>VENTES INTERIEURES</b>
								<b>MAZOUT LEGER (NOS 2 &amp; 3)</b>
673	291	176	470	70			90	PRODUCTION
18 010	18 979	10 759	10 596	2 103	2 074	8 722	6 786	ECHANGES INTER-PRODUITS
18 683	19 270	10 935	11 066	2 173	2 074	8 722	6 876	PRODUCTION NETTE
								RETOUR POUR ALIMENT.
64	14	67	20	1	2	29	15	IMPORTATIONS
12 063	6 839	8 515	8 412	1 326	2 519	10 614	4 842	EXPORTATIONS
								ENTREES INTER-PROVINCES
15	19	46	100	69	-5	-5	-7	SORTIES INTER-PROVINCES
								INVENTAIRE DE FERMETURE
395	487	3 962	295	79	197	135	55	ARRIV. SOC. NON-DECLAR.
828	4 483	487	597	70	29	143	113	ARRIV. DES SOC. DECLAR.
								EXPED. AUX SOC. DECLAR.
317	2 491	-64	-1 555	-341	-1 263	-2 741	885	PERTES & RECTIFICATIONS
								AUTO CONSOMMATION
5 908	5 954	5 999	3 873	1 229	1 062	870	1 110	<b>VENTES INTERIEURES</b>
								<b>MAZOUT LOURD (NOS 4, 5 &amp; 6)</b>
4 247	23 502	11 969	20 312	16 007	10 952	12 899	21 103	PRODUCTION
43 000	-16 000	1 429	-10 283	8 466	4 772	-34		ECHANGES INTER-PRODUITS
47 247	7 502	13 398	10 029	24 473	15 724	12 865	21 103	PRODUCTION NETTE
								RETOUR POUR ALIMENT.
3 205	423	60		65	3 034	69	183	IMPORTATIONS
		4 659	149	780	75	665		EXPORTATIONS
44 846	7 418	1 675	16 864	9 434	17 340	11 139	12 865	ENTREES INTER-PROVINCES
								SORTIES INTER-PROVINCES
43 393	32 441	38 629	37 149	40 728	36 083	33 693	31 779	INVENTAIRE DE FERMETURE
1 514			5 737	1 015	4 574	4 026	433	ARRIV. SOC. NON-DECLAR.
1 668	68	1 321	1 637	1 033	1 609	1 538	1 726	ARRIV. DES SOC. DECLAR.
								EXPED. AUX SOC. DECLAR.
-2 998	500	935	-9 304	1 365	-255	3 815	70	PERTES & RECTIFICATIONS
								AUTO CONSOMMATION
5 282	10 045	7 878	8 198	10 792	3 290	3 385	6 183	<b>VENTES INTERIEURES</b>

TABLE 1. SUPPLY AND DISPOSITION OF PETROLEUM PRODUCTS, ALBERTA, JUNE 1992

CUBIC METRES	CUM. 1991	CUM. 1992	YEAR 1991	JULY 1991	AUG. 1991	SEP. 1991	OCT. 1991	NOV. 1991
	CUM. 1991	CUM. 1992	ANN. 1991	JULI. 1991	AOUT 1991	SEP. 1991	OCT. 1991	NOV. 1991
<b>ASPHALT</b>								
1 PRODUCTION	364 003	316 155	775 635	111 533	113 485	64 868	56 919	41 914
2 INTERPRODUCT TRANSFERS	1 311		1 311					
5 IMPORTS	3 800	1 600	5 700	600			700	300
6 EXPORTS	1 007	814	2 746	944		654	141	
7 INTERPROVINCIAL -IN-	22	69	219		192			
8 INTERPROVINCIAL -OUT-	80 619	66 802	240 797	51 489	42 587	36 917	25 697	1 356
9 CLOSING INVENTORY	227 142	183 955	136 174	197 860	186 916	123 072	95 000	120 438
10 REC. FROM NON-REP. COS.								
11 REC. FROM REP. COS.	34		246		212			
12 TO REPORTING COS.	66		66					
13 LOSSES & ADJUSTMENTS	5 980	6 727	8 495	- 113	3 546	1 451	- 850	- 357
14 OWN CONSUMPTION								
<b>15 DOMESTIC SALES</b>	<b>150 748</b>	<b>195 700</b>	<b>491 225</b>	<b>89 095</b>	<b>78 700</b>	<b>89 690</b>	<b>60 703</b>	<b>15 777</b>
<b>COKE</b>								
1 PRODUCTION	107 957	100 237	210 257	17 513	18 906	17 380	13 535	15 722
2 INTERPRODUCT TRANSFERS								
5 IMPORTS	20 400	11 700	58 700	6 200	6 000	8 100	7 200	6 700
6 EXPORTS								
7 INTERPROVINCIAL -IN-								
8 INTERPROVINCIAL -OUT-								
9 CLOSING INVENTORY	6 351	5 454	845	3 677	8 002	4 571		
10 REC. FROM NON-REP. COS.								
11 REC. FROM REP. COS.								
12 TO REPORTING COS.								
13 LOSSES & ADJUSTMENTS		- 249	1	1				
14 OWN CONSUMPTION	70 128	59 605	135 011	11 813	11 129	10 891	8 283	10 000
<b>15 DOMESTIC SALES</b>	<b>52 853</b>	<b>47 972</b>	<b>134 075</b>	<b>14 573</b>	<b>9 452</b>	<b>18 020</b>	<b>17 023</b>	<b>12 422</b>
<b>LUBE OILS &amp; GREASES</b>								
1 PRODUCTION	101 512	84 771	159 332	11 994	5 151	6 254	9 935	11 967
2 INTERPRODUCT TRANSFERS	- 191	-1 604	- 400	-58	-63	-30	-14	-22
4 TRANSFERS TO REF. FEED.	27 631	10 646	39 878	2 910	2 144	2 741	2 430	192
5 IMPORTS	1 678	2 591	2 990	37	217	200	337	316
6 EXPORTS	18	898	35	4		4		3
7 INTERPROVINCIAL -IN-	22 791	25 530	48 404	5 234	4 296	4 602	4 561	5 707
8 INTERPROVINCIAL -OUT-	47 985	47 864	98 760	9 135	9 878	9 889	6 443	8 898
9 CLOSING INVENTORY	61 228	44 245	41 556	60 413	51 848	45 846	43 474	41 792
10 REC. FROM NON-REP. COS.	23 956	10 973	36 847	2 945	2 985	2 790	1 756	4
11 REC. FROM REP. COS.	3 986	5 386	7 010	375	450	1 178	74	747
12 TO REPORTING COS.	6 640	7 833	13 228	1 029	1 460	22	525	1 705
13 LOSSES & ADJUSTMENTS	2 997	3 870	4 696		-40	43	978	- 147
14 OWN CONSUMPTION	87	58	145	4	17	1	17	16
<b>15 DOMESTIC SALES</b>	<b>54 041</b>	<b>53 789</b>	<b>102 780</b>	<b>8 260</b>	<b>8 142</b>	<b>8 296</b>	<b>8 628</b>	<b>7 734</b>
<b>STILL GAS</b>								
1 PRODUCTION	409 659	377 714	849 596	74 122	81 498	70 992	71 166	70 589
2 INTERPRODUCT TRANSFERS								
9 CLOSING INVENTORY								
11 REC. FROM REP. COS.								
12 TO REPORTING COS.								
13 LOSSES & ADJUSTMENTS			26 228	26 228				
14 OWN CONSUMPTION	409 659	377 714	823 368	47 894	81 498	70 992	71 166	70 589
<b>15 DOMESTIC SALES</b>								
<b>OTHER PRODUCTS</b>								
1 PRODUCTION	973 414	635 412	1 843 122	172 934	130 553	137 193	161 732	113 583
2 INTERPRODUCT TRANSFERS	64 609	-56 206	88 977	17 936	13 977	-6 864	13 490	-13 597
4 TRANSFERS TO REF. FEED.	95 565	94 141	204 657	17 736	16 119	17 569	19 026	18 792
5 IMPORTS		196						
6 EXPORTS								
7 INTERPROVINCIAL -IN-	8 263	133 719	19 600	2 370	904	2 044	1 714	3 897
8 INTERPROVINCIAL -OUT-	1 055 024	556 546	1 871 513	167 673	166 149	127 708	114 186	102 556
9 CLOSING INVENTORY	217 837	399 354	291 649	239 062	219 372	220 933	285 200	278 318
10 REC. FROM NON-REP. COS.	120 307	86 297	260 032	22 080	24 962	20 802	25 484	23 215
11 REC. FROM REP. COS.	30 854	9 011	36 147			4 400	288	12
12 TO REPORTING COS.	34 049	11 971	46 023	2 166	2 667	3 282	1 824	1 009
13 LOSSES & ADJUSTMENTS	-17 471	-3 585	-16 504	- 862	1 958	642	-4 174	3 588
14 OWN CONSUMPTION	4		4					
<b>15 DOMESTIC SALES</b>	<b>52 562</b>	<b>41 259</b>	<b>90 659</b>	<b>7 382</b>	<b>3 193</b>	<b>6 813</b>	<b>7 579</b>	<b>8 047</b>



**TABEAU 1. APPROVISIONNEMENT ET UTILISATION, PRODUITS PETROLIERS, ALBERTA, JUIN 1992**

DEC. 1991	JAN. 1992	FEB. 1992	MAR. 1992	APR. 1992	MAY 1992	JUNE 1992	JUNE 1991	
DEC. 1991	JAN. 1992	FEV. 1992	MARS 1992	AVR. 1992	MAI 1992	JUIN 1992	JUIN 1991	METRES CUBES
								<b>ASPHALTE</b>
22 913	36 863	56 201	51 541	56 647	35 043	79 860	101 332	PRODUCTION 1
								ECHANGES INTER-PRODUITS 2
300				300	500	800	900	IMPORTATIONS 5
5				26	351	437	777	EXPORTATIONS 6
2 132	381	1 074	3 145	9 922	17 587	34 693	42 634	ENTREES INTER-PROVINCES 7
								SORTIES INTER-PROVINCES 8
136 174	161 445	204 725	239 268	260 752	220 471	183 955	227 142	INVENTAIRE DE FERMETURE 9
								ARRIV. SOC. NON-DECLAR. 10
								ARRIV. DES SOC. DECLAR. 11
								EXPED. AUX SOC. DECLAR. 12
-1 162	- 245	1 949	1 251	997	1 207	1 568	-1 124	PERTES & RECTIFICATIONS 13
								AUTO CONSOMMATION 14
6 512	11 456	9 898	12 602	24 587	56 679	80 478	59 957	VENTES INTERIEURES 15
								<b>COKE</b>
19 244	20 734	18 728	21 197	17 190	13 729	8 659	17 753	PRODUCTION 1
								ECHANGES INTER-PRODUITS 2
4 100	3 100	2 800	1 100	2 100	2 600		4 300	IMPORTATIONS 5
								EXPORTATIONS 6
								ENTREES INTER-PROVINCES 7
								SORTIES INTER-PROVINCES 8
845	2 907	1 995	2 561	4 099	4 065	5 454	6 351	INVENTAIRE DE FERMETURE 9
								ARRIV. SOC. NON-DECLAR. 10
								ARRIV. DES SOC. DECLAR. 11
								EXPED. AUX SOC. DECLAR. 12
12 767	14 182	12 115	14 118	- 324	324	- 249		PERTES & RECTIFICATIONS 13
				12 799	5 755	636	10 922	AUTO CONSOMMATION 14
9 732	7 590	10 325	7 613	5 277	10 284	6 883	12 959	VENTES INTERIEURES 15
								<b>HUILES &amp; GRAISSES LUBRIF.</b>
12 519	13 089	12 426	20 395	20 531	13 164	5 166	22 964	PRODUCTION 1
-22	-28	111	48	107	-24	-1 818	-47	ECHANGES INTER-PRODUITS 2
1 830	1 858	1 863	2 403	2 602	1 920		1 590	RETOUR POUR ALIMENT. 4
205	499	600	387	187	400	518	687	IMPORTATIONS 5
6	158	157	1	38	314	230	16	EXPORTATIONS 6
3 213	4 250	4 090	4 164	4 353	5 069	3 604	3 467	ENTREES INTER-PROVINCES 7
6 532	5 881	6 800	9 176	8 448	9 932	7 627	7 389	SORTIES INTER-PROVINCES 8
41 556	43 720	43 780	47 344	53 666	52 315	44 245	61 228	INVENTAIRE DE FERMETURE 9
2 411	1 519	1 527	2 118	2 000	1 978	1 831	2 434	ARRIV. SOC. NON-DECLAR. 10
200	500	675	1 029	916	1 068	1 198	1 198	ARRIV. DES SOC. DECLAR. 11
1 847	1 302	1 032	1 532	1 318	1 008	1 641	1 136	EXPED. AUX SOC. DECLAR. 12
865	622	854	1 654	- 107	571	276	1 025	PERTES & RECTIFICATIONS 13
3	8	28	5	1	2	14	2	AUTO CONSOMMATION 14
7 679	7 836	8 635	9 806	9 472	9 259	8 781	8 568	VENTES INTERIEURES 15
								<b>GAZ DE DISTILLATION</b>
71 570	71 159	66 269	67 670	63 816	60 511	48 289	61 921	PRODUCTION 1
								ECHANGES INTER-PRODUITS 2
								INVENTAIRE DE FERMETURE 9
								ARRIV. DES SOC. DECLAR. 11
								EXPED. AUX SOC. DECLAR. 12
71 570	71 159	66 269	67 670	63 816	60 511	48 289	61 921	PERTES & RECTIFICATIONS 13
								AUTO CONSOMMATION 14
								VENTES INTERIEURES 15
								<b>AUTRES PRODUITS</b>
153 713	129 543	97 681	57 961	90 583	88 052	171 592	115 590	PRODUCTION 1
- 574	8 963	7 133	-90 493	16 634	-9 929	11 486	-4 456	ECHANGES INTER-PRODUITS 2
19 850	18 090	17 148	15 519	17 711	11 377	14 296	16 437	RETOUR POUR ALIMENT. 4
								IMPORTATIONS 5
408	129	46 558	65 770	25	1 237	196	2 075	EXPORTATIONS 6
138 217	143 965	140 307	87 142	86 704	45 775	52 653	157 753	ENTREES INTER-PROVINCES 7
								SORTIES INTER-PROVINCES 8
291 649	277 481	284 134	223 969	234 144	269 990	399 354	217 837	INVENTAIRE DE FERMETURE 9
23 182	22 338	19 654	10 441	16 677	16 979	208	19 832	ARRIV. SOC. NON-DECLAR. 10
593	463	346	2 809	3 600		1 793	2 266	ARRIV. DES SOC. DECLAR. 11
1 026	1 068	993	3 127	3 909	1 451	1 423	3 187	EXPED. AUX SOC. DECLAR. 12
- 185	5 645	3 222	-6 700	424	-4 594	-1 582	2 903	PERTES & RECTIFICATIONS 13
							4	AUTO CONSOMMATION 14
5 083	6 836	3 049	7 565	8 596	6 484	8 729	5 839	VENTES INTERIEURES 15

**TABLE 1. SUPPLY AND DISPOSITION OF PETROLEUM PRODUCTS, BRITISH COLUMBIA, JUNE 1992**

CUBIC METRES	CUM. 1991	CUM. 1992	YEAR 1991	JULY 1991	AUG. 1991	SEP. 1991	OCT. 1991	NOV. 1991
	CUM. 1991	CUM. 1992	ANN. 1991	JULI. 1991	AOÛT 1991	SEP. 1991	OCT. 1991	NOV. 1991
<b>1 DOMESTIC CRUDE AND EQUIVALENT RECEIVED</b>	<b>3 194 664</b>	<b>3 836 116</b>	<b>7 020 601</b>	<b>661 172</b>	<b>619 450</b>	<b>626 856</b>	<b>639 990</b>	<b>640 186</b>
A WESTERN CANADA	3 194 664	3 836 116	7 020 601	661 172	619 450	626 856	639 990	640 186
B EASTERN CANADA								
<b>2 TOTAL IMPORTS OF CRUDE AND EQUIV.</b>								
A ALGERIA								
B IRAM								
C IRAQ								
D KUWAIT								
E LIBYA								
F MEXICO								
G NIGERIA								
H NORWAY								
I SAUDI ARABIA								
J UNITED ARAB EMIRATES								
K UNITED KINGDOM								
L UNITED STATES								
M VENEZUELA								
N OTHERS								
<b>3 TOTAL CRUDE AND EQUIV. RECEIVED BY REFS (1+2)</b>	<b>3 194 664</b>	<b>3 836 116</b>	<b>7 020 601</b>	<b>661 172</b>	<b>619 450</b>	<b>626 856</b>	<b>639 990</b>	<b>640 186</b>
A BY PIPELINE	3 194 664	3 836 116	7 020 601	661 172	619 450	626 856	639 990	640 186
B BY OTHER MEANS								
4 OPENING INVENTORY CRUDE	106 240	82 329	106 240	102 922	111 992	113 342	106 703	90 188
5 CLOSING INVENTORY CRUDE	102 922	104 149	82 329	111 992	113 342	106 703	90 188	87 280
6 LOSSES & ADJUSTMENTS	-6 937	2 557	-6 123	-28	-212	-235	-73	-460
<b>7 CRUDE &amp; EQUIV. CHARGED</b>	<b>3 204 919</b>	<b>3 811 739</b>	<b>7 050 635</b>	<b>652 130</b>	<b>618 312</b>	<b>633 730</b>	<b>656 578</b>	<b>643 554</b>
A CONVENTIONAL CRUDE LIGHT	2 773 472	3 416 840	6 138 379	586 913	539 018	548 283	566 270	565 549
B CONVENTIONAL CRUDE HEAVY	94 896	24 783	191 635	25 535	29 127	7 562	14 799	3 144
C SYNTHETIC CRUDE OIL	322 863	335 362	683 245	38 152	47 632	69 092	67 072	74 616
D CRUDE BITUMEN	795	795	795					
E CONDENSATE & PENTANES	12 893	34 754	36 581	1 530	2 535	8 793	8 437	245
<b>8 OTHER MATERIALS CHARGED</b>	<b>1 018 273</b>	<b>571 259</b>	<b>1 735 519</b>	<b>134 267</b>	<b>136 258</b>	<b>68 409</b>	<b>123 682</b>	<b>126 216</b>
A CRUDE TOPS	316 635	392 233	768 418	89 164	96 828	26 250	80 874	73 062
B CRUDE BOTTOMS	90 626	13 558	162 586	28 207	17 178	22 688	3 887	3 887
C LPG'S	29 091	6 844	34 622	147	7	65	1 664	1 912
D NATURAL GAS								
E LUBES FOR REPROCESSING	24 596	16 377	48 382	3 436	2 111	7 322	4 809	3 434
F OTHER FEEDSTOCKS	557 325	142 247	721 511	13 313	20 134	12 084	32 448	47 808
<b>9 TOTAL FEED CHARGED (7+8)</b>	<b>4 223 192</b>	<b>4 382 998</b>	<b>8 786 154</b>	<b>786 397</b>	<b>754 570</b>	<b>702 139</b>	<b>780 260</b>	<b>769 770</b>
<b>10 REFINERY LOSSES</b>	<b>- 145 948</b>	<b>- 160 308</b>	<b>- 341 752</b>	<b>-8 792</b>	<b>-29 747</b>	<b>-82 374</b>	<b>-23 781</b>	<b>-24 322</b>
<b>TOTAL, ALL PRODUCTS</b>								
<b>1 REFINERY PRODUCTION</b>	<b>4 369 140</b>	<b>4 543 306</b>	<b>9 127 906</b>	<b>795 189</b>	<b>784 317</b>	<b>784 513</b>	<b>804 041</b>	<b>794 092</b>
4 TRANSFERS TO REFINERY FEEDSTOCKS	1 018 273	571 259	1 735 519	134 267	136 258	68 409	123 682	126 216
5 IMPORTS	389 232	197 325	646 446	86 668	47 895	29 814	23 073	32 796
6 EXPORTS	683 145	902 892	1 483 337	68 213	92 628	119 967	99 269	224 670
7 INTERPROVINCIAL -IN-	1 540 262	1 517 009	3 364 683	362 280	303 164	249 255	268 737	308 553
8 INTERPROVINCIAL -OUT-	136 273	351 585	303 140	28 380	31 945	33 493	18 761	20 415
9 CLOSING INVENTORY	987 313	850 830	1 120 725	1 033 362	989 587	1 013 134	1 051 675	1 104 784
10 REC. FROM NON-REP. COS.	95 188	83 861	233 780	9 641	17 208	6 957	26 024	39 668
11 REC. FROM REP. COS.	1 127 411	1 245 320	2 247 763	198 084	194 702	194 579	186 362	142 900
12 DEL. TO REPORTING COS.	1 179 017	1 269 902	2 326 621	215 227	219 824	168 015	171 593	167 090
13 LOSSES & ADJUSTMENTS	-28 254	46 021	-36 611	11 415	-6 389	-16 657	-17 746	5 380
14 OWN CONSUMPTION	254 442	236 410	456 841	29 090	40 968	33 464	30 079	35 972
<b>15 DOMESTIC SALES</b>	<b>4 425 834</b>	<b>4 478 647</b>	<b>9 365 816</b>	<b>919 221</b>	<b>875 827</b>	<b>834 880</b>	<b>844 058</b>	<b>685 149</b>

**TABLEAU 1. APPROVISIONNEMENT ET UTILISATION, PRODUITS PETROLIERS, COLOMBIE-BRITANNIQUE, JUIN 1992**

DEC. 1991	JAN. 1992	FEB. 1992	MAR. 1992	APR. 1992	MAY 1992	JUNE 1992	JUNE 1991		METRES CUBES
DEC. 1991	JAN. 1992	FEV. 1992	MARS 1992	AVR. 1992	MAI 1992	JUIN 1992	JUIN 1991		
638 283	629 543	619 012	625 207	634 180	707 810	620 364	510 011	ARRIVAGES DE PETROLE BRUT & EQUIV. DOMESTIQUE DE L'OUEST DU CANADA DE L'EST DU CANADA	1 A B
638 283	629 543	619 012	625 207	634 180	707 810	620 364	510 011	TOTAL DES IMPORTATIONS DE BRUT ET D'EQUIVALENTE	2
								ALGERIE	A
								IRAN	B
								IRAQ	C
								KOWEIT	D
								LYBIE	E
								MEXIQUE	F
								NIGERIA	G
								NORVEGE	H
								ARABIE SAOUDITE	I
								EMIRATES ARABES UNIS	J
								ROYAUME-UNI	K
								ETATS UNIS	L
								VENEZUELA	M
								AUTRES	N
638 283	629 543	619 012	625 207	634 180	707 810	620 364	510 011	TOTAL ARRIV. DE BRUT ET EQUIV. AUX RAFFS. (1+2) PAR PIPE-LINE PAR D'AUTRES MOYENS	3 A B
638 283	629 543	619 012	625 207	634 180	707 810	620 364	510 011		
87 280	82 329	77 792	64 648	68 392	88 946	74 646	82 930	STOCKS DE BRUT - DEBUT	4
82 329	77 792	64 648	68 392	88 946	74 646	104 149	102 922	STOCKS DE BRUT - FIN	5
1 822	-2 101	-89	3 637	1 095	- 107	122	-1 834	PERTES ET RECTIFICATIONS	6
641 412	636 181	632 245	617 826	612 531	722 217	590 739	491 853	BRUT & EQUIV. INTRODUIT	7
558 874	579 792	521 012	548 818	555 144	678 932	533 142	432 713	BRUT CONVENTIONNEL LEGER	A
16 572	284	4 320	2 642	2 838	8 833	5 866	17 375	BRUT CONVENTIONNEL LOURD	B
63 818	53 709	91 043	50 280	56 147	34 452	51 731	40 333	PETROLE BRUT SYNTHETIQUE	C
2 148	2 396	15 870	16 086	402			1 432	PETROLE BITUMINEUX LOURD	D
								CONDENSATS ET PENTANES	E
128 414	119 824	110 585	107 261	99 179	72 049	62 361	130 740	AUTRES MAT. UTILISEES	8
85 605	73 972	83 596	76 898	61 260	59 800	36 707	77 893	PRODUITS DE DECONTANTION	A
1 736	2 079	2 508	3 862	1 077	394	8 619	16 432	RESIDUS DE BRUT	B
			1 147			529	1 246	GPL	C
2 674	5 266	2 967	3 088	1 993	1 316	1 747	7 103	GAZ NATUREL	D
38 399	38 507	21 514	22 266	34 455	10 746	14 759	28 066	LUBRIFIANTS RECYCLABLES	E
								AUTRES CHARGES D'ALIMEN.	F
769 826	756 005	742 830	725 087	711 710	794 266	653 100	622 593	TOTAL ALIMENTATION(7+8)	9
-26 788	-29 039	-24 235	-27 794	-25 120	-28 166	-25 954	-24 804	PERTES EN RAFFINERIE	10
								TOTAL, TOUS LES PRODUITS	
796 614	785 044	767 065	752 881	736 830	822 432	679 054	647 397	PROD. DES RAFFINERIES	1
128 414	119 824	110 585	107 261	99 179	72 049	62 361	130 740	RETOUR POUR ALIMENTATION DES RAFFINERIES	4
36 968	35 067	26 691	36 566	42 773	19 179	37 049	46 777	IMPORTATIONS	5
195 445	55 775	234 558	158 634	112 175	151 047	190 703	94 904	EXPORTATIONS	6
332 432	268 149	330 312	261 469	219 517	218 301	219 261	243 901	ENTREES INTER-PROVINCES	7
33 873	53 179	110 478	89 552	14 811	44 058	39 507	26 095	SORTIES INTER-PROVINCES	8
1 120 725	1 218 280	1 116 881	992 345	1 033 238	1 073 111	850 830	987 313	INVENTAIRE DE FERMETURE	9
39 094	31 834	1 965	15 457	23 646	5 821	5 138	20 755	ARRIV. SOC. NON-DECLAR.	10
203 725	151 898	138 554	142 366	495 567	154 206	162 729	200 743	ARRIV. DES SOC. DECLAR.	11
205 847	160 512	129 901	164 027	499 404	151 623	164 435	204 423	EXPED. AUX SOC. DECLAR.	12
15 640	22 872	12 936	18 067	-19 880	11 092	934	-7 195	PERTES & RECTIFICATIONS	13
32 826	37 900	37 590	43 374	53 523	32 801	31 222	43 754	AUTO CONSOMMATION	14
780 847	724 375	729 938	752 360	718 228	717 396	836 350	764 354	VENTES INTERIEURES	15



TABLE 1. SUPPLY AND DISPOSITION OF PETROLEUM PRODUCTS, BRITISH COLUMBIA, JUNE 1992

CUBIC METRES	CUM. 1991	CUM. 1992	YEAR 1991	JULY 1991	AUG. 1991	SEP. 1991	OCT. 1991	NOV. 1991
	CUM. 1991	CUM. 1992	ANN. 1991	JUL. 1991	AUG. 1991	SEP. 1991	OCT. 1991	NOV. 1991
<b>PROPANE &amp; PROPANE MIXES</b>								
1 PRODUCTION	55 798	57 343	117 642	8 786	10 918	11 697	11 418	9 539
2 INTERPRODUCT TRANSFERS		171						
A. OF WHICH TO PETROCHEMS								
3 NET PRODUCTION	55 798	57 514	117 642	8 786	10 918	11 697	11 418	9 539
4 TRANSFERS TO REF. FEED.								
5 IMPORTS								
6 EXPORTS								
7 INTERPROVINCIAL -IN-		3 600						
8 INTERPROVINCIAL -OUT-	34	6 444	34					
9 CLOSING INVENTORY	1 036	1 207	1 378	1 143	1 003	1 119	761	1 000
10 REC. FROM NON-REP. COS.								
11 REC. FROM REP. COS.		201	547					
12 TO REPORTING COS.								
13 LOSSES & ADJUSTMENTS	-1 226	-1 130	-2 252	- 190	- 165	- 179	- 178	- 157
14 OWN CONSUMPTION	9 280	1	9 281			1		
15 DOMESTIC SALES	46 995	56 171	110 069	8 869	11 223	11 759	11 954	9 457
16 TOTAL EXPORT(N.E.B.145)	53 258	9 718	122 454	3 179	4 249	15 699	13 766	14 758
<b>BUTANE &amp; BUTANE MIXES</b>								
1 PRODUCTION	59 898	64 614	128 346	14 385	11 591	10 291	12 213	10 499
2 INTERPRODUCT TRANSFERS	-27 551	-16 542	-58 926	-1 318	-1 827	-2 760	-6 747	-9 648
A. OF WHICH TO PETROCHEMS								
3 NET PRODUCTION	32 347	48 072	69 420	13 067	9 764	7 531	5 466	851
4 TRANSFERS TO REF. FEED.	29 091	6 844	36 622	147	7	65	1 664	1 912
5 IMPORTS								
6 EXPORTS		2 327	429			155	274	
7 INTERPROVINCIAL -IN-			5	5				
8 INTERPROVINCIAL -OUT-								
9 CLOSING INVENTORY	2 254	1 725	1 419	2 016	2 194	2 222	2 896	2 525
10 REC. FROM NON-REP. COS.	28 533	6 421	36 056	147	7	65	1 664	3 229
11 REC. FROM REP. COS.								
12 TO REPORTING COS.								
13 LOSSES & ADJUSTMENTS	281	2 334	-1 050	6		2	-1	65
14 OWN CONSUMPTION								
15 DOMESTIC SALES	33 143	42 682	73 950	13 304	9 586	7 346	4 519	2 474
16 TOTAL EXPORT(N.E.B.145)	97 339	31 971	235 722	17 457	11 100	15 203	36 153	25 590
<b>PETRO-CHEM FEEDSTOCKS</b>								
1 PRODUCTION	28 016	14 981	43 221	3 030	2 792	3 181	330	2 847
2 INTERPRODUCT TRANSFERS	-10 969	53	-10 969					
A. OF WHICH ENERGY BACKFLOWS								
3 NET PRODUCTION	17 047	15 034	32 252	3 030	2 792	3 181	330	2 847
4 TRANSFERS TO REF. FEED.								
5 IMPORTS								
6 EXPORTS	1 374	489	2 011	143	99	75	258	62
7 INTERPROVINCIAL -IN-	2 052	1 151	2 920	159	159	160	237	153
8 INTERPROVINCIAL -OUT-	75	42	75					
9 CLOSING INVENTORY	397	385	221	330	270	269	172	221
10 REC. FROM NON-REP. COS.								
11 REC. FROM REP. COS.								
12 TO REPORTING COS.								
13 LOSSES & ADJUSTMENTS	2 008	- 108	2 020	-52	-11	69		6
14 OWN CONSUMPTION	22		22					
15 DOMESTIC SALES	14 249	15 598	29 849	3 165	2 923	3 198	406	2 883
<b>NAPHTHA SPECIALTIES</b>								
1 PRODUCTION	12 474	8 795	23 747	2 072	1 725	3 480	2 577	799
2 INTERPRODUCT TRANSFERS	461	3 880	7 611	35	23	6 486	172	245
3 NET PRODUCTION	12 935	12 675	31 358	2 107	1 748	9 966	2 749	1 044
4 TRANSFERS TO REF. FEED.								
5 IMPORTS	21	25	52	5	5	4	3	10
6 EXPORTS	9 859	10 792	26 154	1 740	8 554	1 471	1 420	2 087
7 INTERPROVINCIAL -IN-	4 681	4 189	7 347	508	310	618	392	460
8 INTERPROVINCIAL -OUT-	952	13	997	5	7	4	2	1
9 CLOSING INVENTORY	6 723	3 684	5 472	6 342	-1 322	6 367	7 075	5 610
10 REC. FROM NON-REP. COS.	7	6	84	61	5	10	1	
11 REC. FROM REP. COS.	242	459	1 020	158	59	219	150	192
12 TO REPORTING COS.	936	383	1 811	223	100	248	151	153
13 LOSSES & ADJUSTMENTS	1 649	33	1 138	- 563	33	20	-4	27
14 OWN CONSUMPTION	4		459	455				
15 DOMESTIC SALES	5 422	7 921	11 489	1 368	1 097	1 385	1 018	983

TABLEAU 1. APPROVISIONNEMENT ET UTILISATION, PRODUITS PETROLIERS, COLOMBIE-BRITANNIQUE, JUIN 1992

DEC. 1991	JAN. 1992	FEB. 1992	MAR. 1992	APR. 1992	MAY 1992	JUNE 1992	JUNE 1991	
DEC. 1991	JAN. 1992	FEV. 1992	MARS 1992	AVR. 1992	MAI 1992	JUIN 1992	JUIN 1991	METRES CUBES
<b>PROPANE &amp; MEL DE PROPANE</b>								
9 486	8 496 171	7 417	8 825	9 468	12 468	10 669	7 176	PRODUCTION 1
								ECHANGES INTER-PRODUITS 2
<b>9 486</b>	<b>8 667</b>	<b>7 417</b>	<b>8 825</b>	<b>9 468</b>	<b>12 468</b>	<b>10 669</b>	<b>7 176</b>	PORTION POUR PETROCHIM. A. 3
								PRODUCTION NETTE 3
								RETOUR POUR ALIMENT. 4
								IMPORTATIONS 5
								EXPORTATIONS 6
				3 600				ENTREES INTER-PROVINCES 7
				3 708	2 388	348	15	SORTIES INTER-PROVINCES 8
1 378	1 678	991	1 243	1 082	2 855	1 207	1 036	INVENTAIRE DE FERMETURE 9
547				201				ARRIV. SOC. NON-DECLAR. 10
								ARRIV. DES SOC. DECLAR. 11
- 157	- 161	- 135	- 174	- 285 1	- 168	- 207	- 496	EXPED. AUX SOC. DECLAR. 12
<b>9 812</b>	<b>8 528</b>	<b>8 239</b>	<b>8 747</b>	<b>10 006</b>	<b>8 475</b>	<b>12 176</b>	<b>7 794</b>	PERTES & RECTIFICATIONS 13
								AUTO CONSOMMATION 14
17 545	9 718R						3 020	VENTES INTERIEURES 15
								TOTAL EXPORT(O.N.E.145) 16
<b>BUTANE ET MEL DE BUTANE</b>								
9 469	11 329	10 553	8 217	9 033	14 558	10 924	12 287	PRODUCTION 1
-9 075	-7 373	-4 020	-4 267		- 882		-1 720	ECHANGES INTER-PRODUITS 2
<b>394</b>	<b>3 956</b>	<b>6 533</b>	<b>3 950</b>	<b>9 033</b>	<b>13 676</b>	<b>10 924</b>	<b>10 567</b>	PORTION POUR PETROCHIM. A. 3
								PRODUCTION NETTE 3
								RETOUR POUR ALIMENT. 4
								IMPORTATIONS 5
								EXPORTATIONS 6
								ENTREES INTER-PROVINCES 7
								SORTIES INTER-PROVINCES 8
1 419	2 236	1 759	1 992	2 138	2 929	1 725	2 254	INVENTAIRE DE FERMETURE 9
2 411	2 415	1 803	1 147	340	187	529	1 246	ARRIV. SOC. NON-DECLAR. 10
								ARRIV. DES SOC. DECLAR. 11
								EXPED. AUX SOC. DECLAR. 12
-1 403	-1							PERTES & RECTIFICATIONS 13
								AUTO CONSOMMATION 14
<b>3 578</b>	<b>3 476</b>	<b>6 305</b>	<b>3 717</b>	<b>8 833</b>	<b>9 586</b>	<b>10 765</b>	<b>10 514</b>	VENTES INTERIEURES 15
32 880	31 971R						18 492	TOTAL EXPORT(O.N.E.145) 16
<b>CHARGES PETROCHIMIQUES</b>								
3 025	73 - 171	4 920 224	1 283	648	5 085	2 972	2 750	PRODUCTION 1
								ECHANGES INTER-PRODUITS 2
<b>3 025</b>	<b>-98</b>	<b>5 144</b>	<b>1 283</b>	<b>648</b>	<b>5 085</b>	<b>2 972</b>	<b>2 750</b>	DONT LE RENVOI DES PRODUITS ENERGETIQUES A. 3
								PRODUCTION NETTE 3
								RETOUR POUR ALIMENT. 4
								IMPORTATIONS 5
								EXPORTATIONS 6
								ENTREES INTER-PROVINCES 7
								SORTIES INTER-PROVINCES 8
								INVENTAIRE DE FERMETURE 9
								ARRIV. SOC. NON-DECLAR. 10
								ARRIV. DES SOC. DECLAR. 11
								EXPED. AUX SOC. DECLAR. 12
								PERTES & RECTIFICATIONS 13
								AUTO CONSOMMATION 14
<b>3 025</b>	<b>237</b>	<b>4 970</b>	<b>1 337</b>	<b>747</b>	<b>5 179</b>	<b>3 128</b>	<b>2 784</b>	VENTES INTERIEURES 15
<b>PROD SPECIAUX BASE/NAPH</b>								
620	575	3 808	925	540	2 548	399	4 918	PRODUCTION 1
189	186	322	26	3 292	42	12	36	ECHANGES INTER-PRODUITS 2
<b>809</b>	<b>761</b>	<b>4 130</b>	<b>951</b>	<b>3 832</b>	<b>2 590</b>	<b>411</b>	<b>4 954</b>	PRODUCTION NETTE 3
								RETOUR POUR ALIMENT. 4
								IMPORTATIONS 5
								EXPORTATIONS 6
								ENTREES INTER-PROVINCES 7
								SORTIES INTER-PROVINCES 8
								INVENTAIRE DE FERMETURE 9
								ARRIV. SOC. NON-DECLAR. 10
								ARRIV. DES SOC. DECLAR. 11
								EXPED. AUX SOC. DECLAR. 12
								PERTES & RECTIFICATIONS 13
								AUTO CONSOMMATION 14
<b>304</b>	<b>714</b>	<b>822</b>	<b>812</b>	<b>1 022</b>	<b>2 788</b>	<b>1 763</b>	<b>975</b>	VENTES INTERIEURES 15

TABLE 1. SUPPLY AND DISPOSITION OF PETROLEUM PRODUCTS, BRITISH COLUMBIA, JUNE 1992

CUBIC METRES	CUM. 1991	CUM. 1992	YEAR 1991	JULY 1991	AUG. 1991	SEP. 1991	OCT. 1991	NOV. 1991
	CUM. 1991	CUM. 1992	ANN. 1991	JULI. 1991	AOUT 1991	SEP. 1991	OCT. 1991	NOV. 1991
<b>AVIATION GASOLINE</b>								
1 PRODUCTION	1 967	1 911	3 923	789	206	359	312	290
2 INTERPRODUCT TRANSFERS	- 374	- 51	- 494	- 30	- 5	- 57	- 6	- 3
3 NET PRODUCTION	1 593	1 860	3 429	759	201	302	306	287
4 TRANSFERS TO REF. FEED.								
5 IMPORTS	3 879	3 881	8 101	1 512	767	898	358	323
6 EXPORTS	10	217	10					
7 INTERPROVINCIAL -IN-	11 467	8 385	24 146	2 675	4 178	1 810	1 562	1 943
8 INTERPROVINCIAL -OUT-	1 770	2 251	3 410	1 434	142			
9 CLOSING INVENTORY	5 558	4 438	4 435	4 891	7 090	4 367	4 035	4 615
10 REC. FROM NON-REP. COS.								
11 REC. FROM REP. COS.	2 951	2 925	6 741	606	789	940	1 061	85
12 TO REPORTING COS.	3 675	2 639	6 717	778	875	318	648	227
13 LOSSES & ADJUSTMENTS	1 936	295	4 832	699	50	679	940	354
14 OWN CONSUMPTION	3	3	6				3	
15 DOMESTIC SALES	11 617	11 643	27 686	3 308	2 669	5 676	2 028	1 477
<b>MOTOR GASOLINE</b>								
1 PRODUCTION	1 727 675	1 512 616	3 471 771	319 514	318 276	306 876	327 837	243 211
2 INTERPRODUCT TRANSFERS	19 698	240 321	132 697	- 427	- 834	- 9 125	1 797	43 917
3 NET PRODUCTION	1 747 373	1 752 937	3 604 468	319 087	317 442	297 751	329 634	287 128
4 TRANSFERS TO REF. FEED.	48	51	84	7	10	7	4	3
5 IMPORTS	29 473	8 100	63 799	28 526	1 400	800	900	1 000
6 EXPORTS	390 629	476 928	777 956	35 055	62 162	69 450	64 629	80 202
7 INTERPROVINCIAL -IN-	319 222	488 591	813 741	115 621	88 744	66 432	71 488	67 095
8 INTERPROVINCIAL -OUT-	34 115	42 373	74 904	6 199	11 131	4 038	6 028	4 703
9 CLOSING INVENTORY	341 607	276 732	335 991	395 155	357 453	334 961	347 912	332 740
10 REC. FROM NON-REP. COS.								
11 REC. FROM REP. COS.	509 144	697 723	991 198	95 925	85 862	76 692	81 267	57 623
12 TO REPORTING COS.	538 939	705 691	1 043 602	111 177	101 792	67 605	73 325	66 310
13 LOSSES & ADJUSTMENTS	- 3 930	22 354	4 294	- 8 295	2 880	- 2 323	7 028	- 174
14 OWN CONSUMPTION	77	56	164	33	11	12	16	7
15 DOMESTIC SALES	1 693 442	1 759 157	3 625 926	361 435	353 164	325 378	319 308	276 967
<b>SALES BY GRADE:</b>								
16 PREMIUM	268 336	322 232	611 183	61 838	62 931	57 698	56 509	49 618
17 MID GRADE	142 596	166 002	335 356	37 037	39 932	32 730	29 472	26 151
18 REGULAR NO-LEAD	1 281 096	1 270 997	2 677 273	261 860	250 301	234 950	233 327	201 198
19 REGULAR LEADED	1 414	- 74	2 114	700				
20 RETAIL SALES OF MOGAS	1 492 827	1 551 231	3 196 681	322 017	311 939	287 320	280 628	242 554
<b>AV-TURBO FUEL KERO TYPE</b>								
1 PRODUCTION	299 074	449 412	761 705	96 433	78 303	87 727	71 410	61 051
2 INTERPRODUCT TRANSFERS	- 263	- 6 953	- 2 427	- 76	- 148	- 92	- 246	- 427
3 NET PRODUCTION	298 811	442 459	759 278	96 357	78 155	87 635	71 164	60 624
4 TRANSFERS TO REF. FEED.								
5 IMPORTS	82 146	56 600	120 251		9 400	4 905		9 600
6 EXPORTS		63 392	37 235			20 178		8 576
7 INTERPROVINCIAL -IN-	3 044	6 176	11 709	232	1 188	81	484	409
8 INTERPROVINCIAL -OUT-	1 638	3 291	1 669					
9 CLOSING INVENTORY	62 135	34 804	51 031	75 331	70 300	65 156	62 944	51 970
10 REC. FROM NON-REP. COS.								
11 REC. FROM REP. COS.	146 317	203 633	360 761	41 075	42 174	38 083	34 123	26 052
12 TO REPORTING COS.	148 766	198 479	356 366	41 303	38 963	38 708	28 025	25 678
13 LOSSES & ADJUSTMENTS	- 14 002	3 939	5 152	13 123	- 316	1 182	- 1 560	6 066
14 OWN CONSUMPTION	13	39	37	3	5	4	9	
15 DOMESTIC SALES	377 520	455 955	846 261	70 039	97 296	75 776	81 509	67 339
<b>AV-TURBO FUEL NAPH TYPE</b>								
1 PRODUCTION	71 240	84 927	142 812	13 608	10 851	6 944	15 697	11 368
2 INTERPRODUCT TRANSFERS	- 3 771	- 12 491	- 20 094	- 90	- 8 624	- 2 235	- 2 843	- 2 213
3 NET PRODUCTION	67 469	72 436	122 718	13 518	2 227	4 709	12 854	9 155
4 TRANSFERS TO REF. FEED.	11	1	13				1	
5 IMPORTS		100						
6 EXPORTS	27 986	48 007	59 912	3 956	3 955		7 971	8 012
7 INTERPROVINCIAL -IN-	8 800	16 813	32 429	5 974	3 320	6 635	2 633	2 576
8 INTERPROVINCIAL -OUT-	1 797	3 210	1 870	- 37	91		2	17
9 CLOSING INVENTORY	20 764	24 796	21 755	28 275	20 858	25 296	22 831	21 162
10 REC. FROM NON-REP. COS.								
11 REC. FROM REP. COS.	21 231	4 910	36 615	2 240	3 004	3 468	3 554	1 676
12 TO REPORTING COS.	24 873	5 021	38 973	3 571	2 986	2 578	2 788	1 065
13 LOSSES & ADJUSTMENTS	- 475	- 1 881	2 137	- 563	- 109	- 650	2 014	312
14 OWN CONSUMPTION								
15 DOMESTIC SALES	36 867	36 860	81 425	7 294	9 045	8 446	8 730	5 670



**TABEAU 1. APPROVISIONNEMENT ET UTILISATION, PRODUITS PETROLIERS, COLOMBIE-BRITANNIQUE, JUIN 1992**

DEC. 1991	JAN. 1992	FEB. 1992	MAR. 1992	APR. 1992	MAY 1992	JUNE 1992	JUNE 1991		METRES CUBES
DEC. 1991	JAN. 1992	FEV. 1992	MARS 1992	AVR. 1992	MAI 1992	JUIN 1992	JUIN 1991		
								<b>ESSENCE D'AVIATION</b>	
								PRODUCTION	1
-19	523		181	439	275	493	911	ECHANGES INTER-PRODUITS	2
-19	520	-26	174	427	276	489	790	PRODUCTION NETTE	3
								RETOUR POUR ALIMENT.	4
364	243	203	639	1 564	239	993	836	IMPORTATIONS	5
			28	108	36	45		EXPORTATIONS	6
511	1 123	568	1 496	1 635	1 557	2 006	2 811	ENTREES INTER-PROVINCES	7
64			585		1 212	454	492	SORTIES INTER-PROVINCES	8
4 435	4 985	4 491	4 461	4 761	4 042	4 438	5 558	INVENTAIRE DE FERMETURE	9
309	146	437	555	272	687	828	318	ARRIV. SOC. NON-DECLAR.	10
196	179	182	590	586	816	286	415	ARRIV. DES SOC. DECLAR.	11
174	531	-53	298	75	- 792	236	1 026	EXPED. AUX SOC. DECLAR.	12
		3					1	PERTES & RECTIFICATIONS	13
								AUTO CONSOMMATION	14
911	772	1 544	1 393	2 829	2 206	2 899	2 679	VENTES INTERIEURES	15
								<b>ESSENCE POUR MOTEURS</b>	
								PRODUCTION	1
228 382	262 028	234 913	258 888	243 806	270 274	242 707	247 032	ECHANGES INTER-PRODUITS	2
77 671	29 389	13 421	38 355	67 379	71 646	20 131	319	PRODUCTION NETTE	3
306 853	291 417	248 334	297 243	311 185	341 920	262 838	247 351	RETOUR POUR ALIMENT.	4
								IMPORTATIONS	5
5	4	5	6	11	12	13	12	EXPORTATIONS	6
1 700	2 900	2 500	1 000	500	400	800	12 825	ENTREES INTER-PROVINCES	7
75 829	21 767	104 324	98 249	71 373	97 477	83 738	63 130	SORTIES INTER-PROVINCES	8
85 139	60 572	100 776	72 937	80 191	86 689	87 426	59 052	INVENTAIRE DE FERMETURE	9
8 690	3 405	3 830	7 619	1 821	23 025	2 593	7 993	ARRIV. SOC. NON-DECLAR.	10
335 991	392 275	372 590	333 216	362 785	349 444	276 732	341 607	ARRIV. DES SOC. DECLAR.	11
84 685	56 044	55 350	53 705	396 451	64 450	71 723	108 620	EXPED. AUX SOC. DECLAR.	12
84 454	55 717	50 899	61 189	396 686	65 465	75 735	104 414	PERTES & RECTIFICATIONS	13
								AUTO CONSOMMATION	14
9 108	8 947	5 739	2 138	-2 945	2 883	5 592	9 097	VENTES INTERIEURES	15
8	12	10	8	6	12	8	2	<b>VENTES PAR CATEGORIE:</b>	
296 232	264 717	261 838	295 050	291 806	317 926	327 820	299 333	SUPER	16
								INTERMEDIAIRE	17
54 253	47 423	48 358	54 779	54 749	58 066	58 857	50 309	ORDINAIRE SANS PLOMB	18
27 438	23 589	23 749	27 096	26 756	31 071	33 741	28 360	ORDINAIRE AVEC PLOMB	19
214 541	193 705	189 731	213 175	210 297	228 879	235 210	220 527	VENTES NETTES AU DETAIL	20
				4	-90	12	137		
259 396	233 220	230 645	260 079	257 167	281 008	289 112	264 289		
								<b>CARBUREACTEUR-TYPE KERO</b>	
								PRODUCTION	1
67 707	62 806	67 276	87 703	75 548	101 313	54 766	68 904	ECHANGES INTER-PRODUITS	2
-1 175	- 446	2 038	-2 172	-6 395	- 128	150	- 150	PRODUCTION NETTE	3
66 532	62 360	69 314	85 531	69 153	101 185	54 916	68 754	RETOUR POUR ALIMENT.	4
								IMPORTATIONS	5
14 200	8 700	5 200	14 200	9 500	4 700	14 300	14 400	EXPORTATIONS	6
8 481		20 014		20 341		23 037		ENTREES INTER-PROVINCES	7
6 271	552	309	497	411	4 002	405	387	SORTIES INTER-PROVINCES	8
31	2 219	23	34	112	903			INVENTAIRE DE FERMETURE	9
51 031	50 455	42 444	61 462	32 026	70 833	34 804	62 135	ARRIV. SOC. NON-DECLAR.	10
32 937	31 709	24 419	30 976	39 684	40 673	36 172	30 499	ARRIV. DES SOC. DECLAR.	11
34 923	30 450	22 245	30 473	45 728	37 626	31 957	34 480	EXPED. AUX SOC. DECLAR.	12
								PERTES & RECTIFICATIONS	13
659	234	- 191	-1 146	- 138	2 480	2 700	-13 169	AUTO CONSOMMATION	14
3	1	5	1	6	18	8	2	VENTES INTERIEURES	15
76 782	70 993	65 157	82 824	82 135	70 726	84 120	74 828	<b>CARBUREACTEUR-TYPE NAPHTE</b>	
								PRODUCTION	1
13 104	14 837	13 537	12 782	12 572	16 075	15 124	13 407	ECHANGES INTER-PRODUITS	2
- 318	-4 337	-2 134	-1 533	-2 311	-2 146	-30	49	PRODUCTION NETTE	3
12 786	10 500	11 403	11 249	10 261	13 929	15 094	13 456	RETOUR POUR ALIMENT.	4
								IMPORTATIONS	5
1	1			100				EXPORTATIONS	6
8 032	8 098	8 021	7 988	7 984	7 963	7 953	8 200	ENTREES INTER-PROVINCES	7
2 491	3 196	3 010	3 871	1 432	4 425	879	3 808	SORTIES INTER-PROVINCES	8
	28	14		12	1 024	2 132	538	INVENTAIRE DE FERMETURE	9
21 755	19 898	22 760	23 219	19 737	25 232	24 796	20 764	ARRIV. SOC. NON-DECLAR.	10
1 442	874	904	949	582	958	643	4 926	ARRIV. DES SOC. DECLAR.	11
1 112	948	888	895	568	623	1 099	4 687	EXPED. AUX SOC. DECLAR.	12
1 608	446	-1 127	933	-59	-69	-2 005	- 247	PERTES & RECTIFICATIONS	13
								AUTO CONSOMMATION	14
5 373	6 906	4 659	5 794	7 352	4 276	7 873	8 751	VENTES INTERIEURES	15

TABLE 1. SUPPLY AND DISPOSITION OF PETROLEUM PRODUCTS, BRITISH COLUMBIA, JUNE 1992

CUBIC METRES	CUM. 1991	CUM. 1992	YEAR 1991	JULY 1991	AUG. 1991	SEP. 1991	OCT. 1991	NOV. 1991
	CUM. 1991	CUM. 1992	ANN. 1991	JUL. 1991	AUG. 1991	SEP. 1991	OCT. 1991	NOV. 1991
<b>STOVE OIL KEROSENE</b>								
1 PRODUCTION	149 621	115 255	334 240	28 566	31 330	23 961	27 474	32 497
2 INTERPRODUCT TRANSFERS	- 156 740	- 134 944	- 322 881	-4 734	322	-23 112	-37 012	-63 063
3 NET PRODUCTION	-7 119	-19 689	11 359	23 832	31 652	849	-9 538	-30 566
4 TRANSFERS TO REF. FEED.								
5 IMPORTS	19	36	829		800		10	
6 EXPORTS	914	3	942				4	1
7 INTERPROVINCIAL -IN-	42 289	15 477	91 544	2 072	83	12 364	10 640	12 448
8 INTERPROVINCIAL -OUT-	5 026	7 250	27 701	87	6 376	8 809	2 474	4 767
9 CLOSING INVENTORY	64 869	59 498	84 592	88 411	109 465	108 066	100 725	74 880
10 REC. FROM NON-REP. COS.								
11 REC. FROM REP. COS.	26 604	13 209	54 126	4 157	2 373	2 734	8 301	5 262
12 TO REPORTING COS.	26 069	10 176	49 294	607	920	3 162	9 358	5 207
13 LOSSES & ADJUSTMENTS	-8 442	1 134	-5 824	3 447	1 126	800	-1 653	-1 185
14 OWN CONSUMPTION	87	13	90	3				
<b>15 DOMESTIC SALES</b>	<b>22 529</b>	<b>15 551</b>	<b>50 322</b>	<b>2 375</b>	<b>5 432</b>	<b>4 575</b>	<b>6 571</b>	<b>4 199</b>
<b>DIESEL FUEL OIL</b>								
1 PRODUCTION	1 246 215	1 172 347	2 465 153	176 480	190 145	192 666	225 394	229 751
2 INTERPRODUCT TRANSFERS	- 147 198	- 129 488	- 168 575	-9 848	-15 280	-2 313	-5 882	13 554
3 NET PRODUCTION	1 099 017	1 042 859	2 296 578	166 632	174 865	190 353	219 512	243 305
4 TRANSFERS TO REF. FEED.	8	3	17	1	1	2	2	2
5 IMPORTS	18 200	35 662	19 300			400		700
6 EXPORTS	200 780	251 231	503 610	21 492	10 165	24 956	23 224	120 964
7 INTERPROVINCIAL -IN-	294 917	483 407	816 735	85 783	84 380	57 883	76 904	128 540
8 INTERPROVINCIAL -OUT-	56 587	98 695	102 505	11 985	6 142	7 351	6 171	8 532
9 CLOSING INVENTORY	233 888	104 503	251 336	193 793	181 706	185 539	226 715	274 238
10 REC. FROM NON-REP. COS.								
11 REC. FROM REP. COS.	406 464	290 326	747 383	47 513	43 337	70 002	54 552	50 359
12 TO REPORTING COS.	404 631	314 771	756 222	54 972	59 296	52 442	54 271	56 494
13 LOSSES & ADJUSTMENTS	463	85	-8 563	-1 100	-1 186	518	-10 426	- 640
14 OWN CONSUMPTION	1 957	425	2 741	265	104	127	69	104
<b>15 DOMESTIC SALES</b>	<b>1 179 685</b>	<b>1 253 877</b>	<b>2 531 529</b>	<b>252 408</b>	<b>240 147</b>	<b>229 409</b>	<b>236 481</b>	<b>189 925</b>
<b>LIGHT FUEL OIL (#2 &amp; 3)</b>								
1 PRODUCTION		2 078	8 126	2 516	235	3 207		2 078
2 INTERPRODUCT TRANSFERS	293 340	195 197	486 342	14 991	15 617	24 770	34 994	51 893
3 NET PRODUCTION	293 340	197 275	494 468	17 507	15 852	27 977	34 994	53 971
4 TRANSFERS TO REF. FEED.								
5 IMPORTS	1 900	15 000	4 800			700	900	500
6 EXPORTS	27	19	49			3	4	6
7 INTERPROVINCIAL -IN-	1 047	15 494	2 590	61	233	344	52	845
8 INTERPROVINCIAL -OUT-	27 671	42 515	52 452	7 606	7 851	5 121	582	1 688
9 CLOSING INVENTORY	2 162	3 986	20 654	4 590	5 029	8 249	7 968	21 361
10 REC. FROM NON-REP. COS.								
11 REC. FROM REP. COS.	4 759	8 017	16 556	5 580	829	505	1 620	400
12 TO REPORTING COS.	27 852	11 975	44 197	1 725	946	2 188	2 226	2 284
13 LOSSES & ADJUSTMENTS	13 147	5 961	14 350	31	-1 458	155	248	183
14 OWN CONSUMPTION	334	5	341	1		5		
<b>15 DOMESTIC SALES</b>	<b>233 001</b>	<b>191 979</b>	<b>389 519</b>	<b>11 356</b>	<b>9 135</b>	<b>18 834</b>	<b>34 787</b>	<b>38 162</b>
<b>HEAVY FUEL OIL (#4, 5 &amp; 6)</b>								
1 PRODUCTION	321 074	373 296	728 043	69 743	60 259	57 494	64 922	72 304
2 INTERPRODUCT TRANSFERS	31 038	44 324	66 184	9 284	2 987	1 543	17 040	2 901
3 NET PRODUCTION	352 112	417 620	794 227	79 027	63 246	59 037	81 962	75 205
4 TRANSFERS TO REF. FEED.								
5 IMPORTS	196 900	33 500	320 908	48 808	32 400	8 700	5 700	19 400
6 EXPORTS	4 007	48 994	18 551	5 795	311	3 213	487	4 738
7 INTERPROVINCIAL -IN-	14 430	9 121	72 279	5 226	3 966	1 299	5 795	8 563
8 INTERPROVINCIAL -OUT-	-1 532	20 596	21 644			5 364		688
9 CLOSING INVENTORY	47 863	44 621	91 243	54 138	65 270	45 737	61 587	91 868
10 REC. FROM NON-REP. COS.								
11 REC. FROM REP. COS.	2 113	16 220	7 912	566	1 248	1 406	1 372	463
12 TO REPORTING COS.	1 210	13 976	2 824	458	272	563	321	
13 LOSSES & ADJUSTMENTS	92	6 190	-1 655	- 412	- 960	- 295	-1 644	- 136
14 OWN CONSUMPTION	1 958	127	1 990	5				6
<b>15 DOMESTIC SALES</b>	<b>575 682</b>	<b>433 200</b>	<b>1 124 452</b>	<b>121 506</b>	<b>98 105</b>	<b>81 130</b>	<b>79 815</b>	<b>68 054</b>

TABLEAU 1. APPROVISIONNEMENT ET UTILISATION, PRODUITS PETROLIERS, COLOMBIE-BRITANNIQUE, JUIN 1992

DEC. 1991	JAN. 1992	FEB. 1992	MAR. 1992	APR. 1992	MAY 1992	JUNE 1992	JUNE 1991	
DEC. 1991	JAN. 1992	FEV. 1992	MARS 1992	AVR. 1992	MAI 1992	JUIN 1992	JUIN 1991	METRES CUBES
40 791	23 116	27 147	21 724	14 982	22 277	6 009	14 225	<b>MAZOUT POUR POELES</b>
-38 542	-47 184	-33 379	-22 535	-10 616	-10 318	-10 912	-5 921	PRODUCTION
2 249	-24 068	-6 232	- 811	4 366	11 959	-4 903	8 304	ECHANGES INTER-PRODUITS
								PRODUCTION NETTE
	18				18			RETOUR POUR ALIMENT.
23	1	1	1					IMPORTATIONS
11 648	7 655	3 520	529	345	235	3 193	3 098	EXPORTATIONS
162	126	4 313	1 734	27	1 049	1	1	ENTREES INTER-PROVINCES
								SORTIES INTER-PROVINCES
84 592	62 617	52 986	47 367	51 419	61 250	59 498	64 869	INVENTAIRE DE FERMETURE
4 695	4 247	2 112	2 867	1 037	1 694	1 252	2 641	ARRIV. SOC. NON-DECLAR.
3 971	3 818	1 621	2 764	1 557	275	141	3 190	ARRIV. DES SOC. DECLAR.
								EXPED. AUX SOC. DECLAR.
83	997	-99	977	-2 086	1 323	22	-18	PERTES & RECTIFICATIONS
	4	5	4				2	AUTO CONSOMMATION
4 641	4 881	3 190	2 724	2 198	1 428	1 130	2 964	VENTES INTERIEURES
								<b>CARBURANT DIESEL</b>
204 502	226 398	194 876	177 664	198 842	192 104	182 463	150 027	PRODUCTION
-1 608	-4 374	-1 923	-46 426	-28 509	-49 538	1 282	-17 011	ECHANGES INTER-PRODUITS
202 894	222 024	192 953	131 238	170 333	142 566	183 745	133 016	PRODUCTION NETTE
1	3						1	RETOUR POUR ALIMENT.
	8 400	3 000	3 600	11 762	8 500	400		IMPORTATIONS
102 029	14 489	95 514	43 227	6 368	24 018	67 615	21 962	EXPORTATIONS
88 328	92 812	117 357	78 387	53 356	68 355	73 140	46 042	ENTREES INTER-PROVINCES
5 737	41 722	36 497	9 524	3 757	2 517	4 678	11 781	SORTIES INTER-PROVINCES
251 336	296 396	265 765	203 025	234 556	224 559	184 503	233 888	INVENTAIRE DE FERMETURE
75 156	57 780	53 595	47 135	51 308	39 170	41 338	50 997	ARRIV. SOC. NON-DECLAR.
74 116	69 112	52 157	58 389	47 739	43 041	44 333	52 435	ARRIV. DES SOC. DECLAR.
								EXPED. AUX SOC. DECLAR.
3 808	1 435	1 490	1 267	-2 058	634	-2 683	140	PERTES & RECTIFICATIONS
115	78	89	64	20	85	89	191	AUTO CONSOMMATION
203 474	209 117	211 789	210 629	199 402	198 293	224 647	203 063	VENTES INTERIEURES
								<b>MAZOUT LEGER (NOS 2 &amp; 3)</b>
90	274		910		894			PRODUCTION
50 737	55 530	28 419	25 109	26 916	40 432	18 791	24 941	ECHANGES INTER-PRODUITS
50 827	55 804	28 419	26 019	26 916	41 326	18 791	24 941	PRODUCTION NETTE
								RETOUR POUR ALIMENT.
800	2 500	800	4 900	1 000	2 700	3 100		IMPORTATIONS
7	9	2	3	2	3			EXPORTATIONS
8	353	254	14 780	55	40	12	27	ENTREES INTER-PROVINCES
1 933	5 441	1 647	9 943	4 820	11 806	8 858	3 968	SORTIES INTER-PROVINCES
20 654	20 917	4 966	5 831	3 843	4 607	3 986	2 162	INVENTAIRE DE FERMETURE
2 863	259	150	788	737	2 068	4 015	1 817	ARRIV. SOC. NON-DECLAR.
6 976	45	516	884	2 891	3 482	4 157	4 238	ARRIV. DES SOC. DECLAR.
								EXPED. AUX SOC. DECLAR.
2 044	5 736	2 718	- 568	-1 733	601	- 793	1 244	PERTES & RECTIFICATIONS
1	1	4						AUTO CONSOMMATION
44 244	47 421	40 691	35 356	24 716	29 478	14 317	17 094	VENTES INTERIEURES
								<b>MAZOUT LOURD(NOS 4,5 &amp; 6)</b>
82 247	69 739	81 462	56 430	50 991	58 398	56 276	55 823	PRODUCTION
1 391	12 151	7 234	2 587	1 514	21 002	- 164	4 246	ECHANGES INTER-PRODUITS
83 638	81 890	88 696	59 017	52 505	79 400	56 112	60 069	PRODUCTION NETTE
								RETOUR POUR ALIMENT.
9 000	5 900	5 500	5 700	11 400		5 000	11 500	IMPORTATIONS
	9 578	5 488	3 980	4 775	20 504	4 669		EXPORTATIONS
33 000	3 133		4 383	452	343	810	3 313	ENTREES INTER-PROVINCES
17 126		19 730	75	382	76	333		SORTIES INTER-PROVINCES
91 243	90 492	59 645	34 215	52 972	78 914	44 621	47 863	INVENTAIRE DE FERMETURE
								ARRIV. SOC. NON-DECLAR.
744	495	1 272	4 928	4 868	4 195	462	595	ARRIV. DES SOC. DECLAR.
	239	922	8 434	3 301		1 080	479	EXPED. AUX SOC. DECLAR.
1 700	-69	1 310	9 192	-4 813	1 759	-1 189	447	PERTES & RECTIFICATIONS
21	33	41			53		23	AUTO CONSOMMATION
108 160	82 388	98 824	77 777	46 823	35 604	91 784	85 944	VENTES INTERIEURES



TABLE 1. SUPPLY AND DISPOSITION OF PETROLEUM PRODUCTS, BRITISH COLUMBIA, JUNE 1992

CUBIC METRES	CUM. 1991	CUM. 1992	YEAR 1991	JULY 1991	AUG. 1991	SEP. 1991	OCT. 1991	NOV. 1991
	CUM. 1991	CUM. 1992	ANN. 1991	JUL. 1991	AOUT 1991	SEP. 1991	OCT. 1991	NOV. 1991
<b>ASPHALT</b>								
1 PRODUCTION	70 472	60 346	166 879	17 627	22 889	24 260	12 191	9 563
2 INTERPRODUCT TRANSFERS	-3 026	- 861	-5 202	- 171	- 250	-1 073	- 2	- 342
5 IMPORTS	1 658	8 780	5 116	600	1 000	900	631	
6 EXPORTS								
7 INTERPROVINCIAL -IN-	39 274	26 117	90 900	18 832	10 373	8 258	12 307	826
8 INTERPROVINCIAL -OUT-	22	35	219		192			
9 CLOSING INVENTORY	43 967	36 475	38 601	38 393	41 629	36 943	30 899	33 504
10 REC. FROM NON-REP. COS.								
11 REC. FROM REP. COS.	903	849	3 109	63	551	461	238	590
12 TO REPORTING COS.	1 476	776	2 977	284		165	357	623
13 LOSSES & ADJUSTMENTS	-1 901	-5 764	-17 889	- 193	-3 749	-6 551	-3 297	-1 525
14 OWN CONSUMPTION								
<b>15 DOMESTIC SALES</b>	<b>89 949</b>	<b>102 310</b>	<b>261 126</b>	<b>42 434</b>	<b>34 884</b>	<b>43 858</b>	<b>34 349</b>	<b>8 934</b>
<b>COKE</b>								
1 PRODUCTION	21 648	22 309	41 950	2 452	3 615	3 545	3 900	3 835
2 INTERPRODUCT TRANSFERS								
5 IMPORTS	46 000	24 200	84 300	5 300		10 600	13 000	
6 EXPORTS								
7 INTERPROVINCIAL -IN-								
8 INTERPROVINCIAL -OUT-								
9 CLOSING INVENTORY								
10 REC. FROM NON-REP. COS.								
11 REC. FROM REP. COS.								
12 TO REPORTING COS.								
13 LOSSES & ADJUSTMENTS								
14 OWN CONSUMPTION	21 648	22 309	41 950	2 452	3 615	3 545	3 900	3 835
<b>15 DOMESTIC SALES</b>	<b>46 000</b>	<b>24 200</b>	<b>84 300</b>	<b>5 300</b>		<b>10 600</b>	<b>13 000</b>	
<b>LUBE OILS &amp; GREASES</b>								
1 PRODUCTION	6 190	9 842	11 926	843	853	2 167	819	647
2 INTERPRODUCT TRANSFERS	- 843	18 930	-2 257	- 241	-13	-26	- 356	- 487
4 TRANSFERS TO REF. FEED.	24 596	16 377	48 382	3 436	2 111	7 322	4 809	3 434
5 IMPORTS	9 036	11 441	18 990	1 917	2 123	1 907	1 571	1 263
6 EXPORTS	607	493	917	31	123	26	87	22
7 INTERPROVINCIAL -IN-	44 236	37 652	88 802	9 010	6 036	9 395	6 390	7 104
8 INTERPROVINCIAL -OUT-	130	595	356	37	13	67	63	19
9 CLOSING INVENTORY	19 707	28 937	18 025	14 341	15 926	19 665	19 003	17 981
10 REC. FROM NON-REP. COS.	266	443	1 692	218	76	147	880	
11 REC. FROM REP. COS.	689	552	2 027	84	876	89	124	141
12 TO REPORTING COS.	590	524	1 031	129	67	38	123	57
13 LOSSES & ADJUSTMENTS	-18 575	1 950	-32 627	- 440	-2 442	-4 098	-3 735	-1 350
14 OWN CONSUMPTION	85	33	138	20	6	9	7	7
<b>15 DOMESTIC SALES</b>	<b>50 351</b>	<b>47 976</b>	<b>102 875</b>	<b>13 984</b>	<b>8 488</b>	<b>6 576</b>	<b>8 736</b>	<b>7 501</b>
<b>STILL GAS</b>								
1 PRODUCTION	218 974	213 399	407 033	33 264	37 227	29 761	26 075	32 013
2 INTERPRODUCT TRANSFERS								
9 CLOSING INVENTORY								
11 REC. FROM REP. COS.								
12 TO REPORTING COS.								
13 LOSSES & ADJUSTMENTS			7 411	7 411				
14 OWN CONSUMPTION	218 974	213 399	399 622	25 853	37 227	29 761	26 075	32 013
<b>15 DOMESTIC SALES</b>								
<b>OTHER PRODUCTS</b>								
1 PRODUCTION	78 804	379 835	271 389	5 081	3 102	16 897	1 472	71 800
2 INTERPRODUCT TRANSFERS	6 198	- 201 546	- 101 009	-7 375	8 032	7 994	- 909	-36 327
4 TRANSFERS TO REF. FEED.	964 519	547 983	1 652 401	130 676	134 129	61 013	117 202	120 865
5 IMPORTS								
6 EXPORTS	46 952		55 561		7 258	440	911	
7 INTERPROVINCIAL -IN-	754 803	400 836	1 309 536	116 122	100 194	83 976	79 853	77 591
8 INTERPROVINCIAL -OUT-	7 988	124 275	15 302	1 064		2 739	3 439	
9 CLOSING INVENTORY	134 383	145 039	194 572	126 213	112 716	169 178	156 152	171 109
10 REC. FROM NON-REP. COS.	66 382	76 991	195 948	9 215	17 120	6 735	23 479	36 439
11 REC. FROM REP. COS.	5 994	6 296	19 768	117	13 600			57
12 TO REPORTING COS.		5 491	22 607		13 607			9 000
13 LOSSES & ADJUSTMENTS	721	10 629	-8 085	-1 494	-82	-5 986	-5 478	3 534
14 OWN CONSUMPTION								
<b>15 DOMESTIC SALES</b>	<b>9 382</b>	<b>23 567</b>	<b>15 038</b>	<b>1 084</b>	<b>633</b>	<b>934</b>	<b>847</b>	<b>1 204</b>

**TABLEAU 1. APPROVISIONNEMENT ET UTILISATION, PRODUITS PETROLIERS, COLOMBIE-BRITANNIQUE, JUIN 1992**

DEC. 1991	JAN. 1992	FEB. 1992	MAR. 1992	APR. 1992	MAY 1992	JUNE 1992	JUNE 1991	
DEC. 1991	JAN. 1992	FEV. 1992	MARS 1992	AVR. 1992	MAI 1992	JUIN 1992	JUIN 1991	METRES CUBES
								<b>ASPHALTE</b>
9 877	5 719	3 365	9 641	7 807	21 346	12 468	14 702	PRODUCTION 1
- 338	- 543	- 7	- 110	- 124		- 77	- 762	ECHANGES INTER-PRODUITS 2
327			25	127	500	8 128	929	IMPORTATIONS 5
1 030	354	1 074	2 953	7 933	5 775	8 028	20 087	EXPORTATIONS 6
5				35				ENTREES INTER-PROVINCES 7
38 601	41 900	40 588	40 076	42 311	49 179	36 475	43 967	SORTIES INTER-PROVINCES 8
323	273		217	219	140		269	INVENTAIRE DE FERMETURE 9
72		222	139	214	98	103	63	ARRIV. SOC. NON-DECLAR. 10
- 673	- 692	1 013	- 206	-5 432	- 351	-96	- 196	ARRIV. DES SOC. DECLAR. 11
6 718	3 196	4 509	13 305	18 910	21 146	41 244	33 044	EXPED. AUX SOC. DECLAR. 12
								PERTES & RECTIFICATIONS 13
								AUTO CONSOMMATION 14
								<b>VENTES INTERIEURES 15</b>
								<b>COKE</b>
2 955	4 017	3 573	4 148	2 979	3 845	3 747	5 088	PRODUCTION 1
								ECHANGES INTER-PRODUITS 2
9 400	4 600	8 100	4 600	4 800		2 100	4 800	IMPORTATIONS 5
								EXPORTATIONS 6
								ENTREES INTER-PROVINCES 7
								SORTIES INTER-PROVINCES 8
								INVENTAIRE DE FERMETURE 9
								ARRIV. SOC. NON-DECLAR. 10
								ARRIV. DES SOC. DECLAR. 11
								EXPED. AUX SOC. DECLAR. 12
								PERTES & RECTIFICATIONS 13
								AUTO CONSOMMATION 14
								<b>VENTES INTERIEURES 15</b>
								<b>HUILES &amp; GRAISSES LUBRIF.</b>
407	710		523	7 875	396	338	1 262	PRODUCTION 1
- 291	9 948	- 115	16 613	-20	-3 281	-4 215	-23	ECHANGES INTER-PRODUITS 2
2 674	5 266	2 967	3 088	1 993	1 316	1 747	7 103	RETOUR POUR ALIMENT. 4
1 173	1 804	1 386	1 899	2 016	2 116	2 220	1 485	IMPORTATIONS 5
21	103	103	254	74	57	5	35	EXPORTATIONS 6
6 631	4 890	5 930	6 329	6 898	7 513	6 092	8 282	ENTREES INTER-PROVINCES 7
27	158	149	36	131	13	108	7	SORTIES INTER-PROVINCES 8
18 025	18 286	17 283	28 164	35 905	33 500	28 937	19 707	INVENTAIRE DE FERMETURE 9
105	7	162	49	29	154	42	102	ARRIV. SOC. NON-DECLAR. 10
24	71	90	186	148	57		61	ARRIV. DES SOC. DECLAR. 11
27	4	100	210	74	83	53	22	EXPED. AUX SOC. DECLAR. 12
-1 987	3 947	-3 154	3 567	-1 147	9	-1 272	-5 639	PERTES & RECTIFICATIONS 13
4	4	4	10	2	11	2	10	AUTO CONSOMMATION 14
7 239	7 790	8 287	7 553	8 078	7 871	8 397	9 121	<b>VENTES INTERIEURES 15</b>
								<b>GAZ DE DISTILLATION</b>
29 719	33 750	33 860	39 135	50 509	28 777	27 368	38 435	PRODUCTION 1
								ECHANGES INTER-PRODUITS 2
								INVENTAIRE DE FERMETURE 9
								ARRIV. DES SOC. DECLAR. 11
								EXPED. AUX SOC. DECLAR. 12
								PERTES & RECTIFICATIONS 13
								AUTO CONSOMMATION 14
								<b>VENTES INTERIEURES 15</b>
								<b>AUTRES PRODUITS</b>
94 233	60 654	80 358	63 902	50 791	71 799	52 331	10 450	PRODUCTION 1
-78 622	-42 944	-10 054	-5 640	-51 114	-66 830	-24 964	-3 883	ECHANGES INTER-PRODUITS 2
123 997	112 471	105 105	103 020	96 781	70 534	60 072	122 378	RETOUR POUR ALIMENT. 4
								IMPORTATIONS 5
								EXPORTATIONS 6
96 997	92 885	96 965	74 989	62 608	39 169	34 220	96 113	ENTREES INTER-PROVINCES 7
72		44 275	60 000			20 000	1 222	SORTIES INTER-PROVINCES 8
194 572	211 762	223 277	205 239	184 709	160 938	145 039	134 383	INVENTAIRE DE FERMETURE 9
36 578	29 406		14 261	23 277	5 480	4 567	19 407	ARRIV. SOC. NON-DECLAR. 10
						6 296		ARRIV. DES SOC. DECLAR. 11
						5 491		EXPED. AUX SOC. DECLAR. 12
								PERTES & RECTIFICATIONS 13
								AUTO CONSOMMATION 14
								<b>VENTES INTERIEURES 15</b>
700	1 701	5 360	1 788	740	441	599	322	
954	8 639	1 014	742	8 571	2 414	2 187	1 466	

TABLE 1. SUPPLY AND DISPOSITION OF PETROLEUM PRODUCTS, YUKON, JUNE 1992

CUBIC METRES	CUM. 1991	CUM. 1992	YEAR 1991	JULY 1991	AUG. 1991	SEP. 1991	OCT. 1991	NOV. 1991
	CUM. 1991	CUM. 1992	ANN. 1991	JULI. 1991	AOUT 1991	SEP. 1991	OCT. 1991	NOV. 1991
<b>1 DOMESTIC CRUDE AND EQUIVALENT RECEIVED</b>								
A WESTERN CANADA								
B EASTERN CANADA								
<b>2 TOTAL IMPORTS OF CRUDE AND EQUIV.</b>								
A ALGERIA								
B IRAN								
C IRAQ								
D KUWAIT								
E LIBYA								
F MEXICO								
G NIGERIA								
H NORWAY								
I SAUDI ARABIA								
J UNITED ARAB EMIRATES								
K UNITED KINGDOM								
L UNITED STATES								
M VENEZUELA								
N OTHERS								
<b>3 TOTAL CRUDE AND EQUIV. RECEIVED BY REFS (1+2)</b>								
A BY PIPELINE								
B BY OTHER MEANS								
4 OPENING INVENTORY CRUDE								
5 CLOSING INVENTORY CRUDE								
6 LOSSES & ADJUSTMENTS								
<b>7 CRUDE &amp; EQUIV. CHARGED</b>								
A CONVENTIONAL CRUDE LIGHT								
B CONVENTIONAL CRUDE HEAVY								
C SYNTHETIC CRUDE OIL								
D CRUDE BITUMEN								
E CONDENSATE & PENTANES								
<b>8 OTHER MATERIALS CHARGED</b>								
A CRUDE TOPS								
B CRUDE BOTTOMS								
C LPG'S								
D NATURAL GAS								
E LUBES FOR REPROCESSING								
F OTHER FEEDSTOCKS								
9 TOTAL FEED CHARGED (7+8)								
10 REFINERY LOSSES								
<b>TOTAL, ALL PRODUCTS</b>								
<b>1 REFINERY PRODUCTION</b>								
4 TRANSFERS TO REFINERY FEEDSTOCKS								
5 IMPORTS								
6 EXPORTS								
7 INTERPROVINCIAL -IN-								
8 INTERPROVINCIAL -OUT-								
9 CLOSING INVENTORY								
10 REC. FROM NON-REP. COS.								
11 REC. FROM REP. COS.								
12 DEL. TO REPORTING COS.								
13 LOSSES & ADJUSTMENTS								
14 OWN CONSUMPTION								
<b>15 DOMESTIC SALES</b>								



TABLEAU 1. APPROVISIONNEMENT ET UTILISATION, PRODUITS PETROLIERS, YUKON, JUIN 1992

DEC. 1991	JAN. 1992	FEB. 1992	MAR. 1992	APR. 1992	MAY 1992	JUNE 1992	JUNE 1991	METRES CUBES	
DEC. 1991	JAN. 1992	FEV. 1992	MARS 1992	AVR. 1992	MAI 1992	JUIN 1992	JUIN 1991		
								ARRIVAGES DE PETROLE BRUT & EQUIV. DOMESTIQUE DE L'OUEST DU CANADA DE L'EST DU CANADA	1 A B
								TOTAL DES IMPORTATIONS DE BRUT ET D'EQUIVALENTE	2
								ALGERIE	A
								IRAN	B
								IRAQ	C
								KOWEIT	D
								LYBIE	E
								MEXIQUE	F
								NIGERIA	G
								NORVEGE	H
								ARABIE SAOUDITE	I
								EMIRATES ARABES UNIS	J
								ROYAUME-UNI	K
								ETATS UNIS	L
								VENEZUELA	M
								AUTRES	N
								TOTAL ARRIV. DE BRUT ET EQUIV. AUX RAFFS. (1+2)	3
								PAR PIPE-LINE	A
								PAR D'AUTRES MOYENS	B
								STOCKS DE BRUT - DEBUT	4
								STOCKS DE BRUT - FIN	5
								PERTES ET RECTIFICATIONS	6
								BRUT & EQUIV. INTRODUIT	7
								BRUT CONVENTIONEL LEGER	A
								BRUT CONVENTIONEL LOURD	B
								PETROLE BRUT SYNTHETIQUE	C
								PETROLE BITUMINEUX LOURD	D
								CONDENSATS ET PENTANES	E
								AUTRES MAT. UTILISEES	8
								PRODUITS DE DECONTAMINATION	A
								RESIDUS DE BRUT	B
								GPL	C
								GAZ NATUREL	D
								LUBRIFIANTS RECYCLABLES	E
								AUTRES CHARGES D'ALIMEN.	F
								TOTAL ALIMENTATION(7+8)	9
								PERTES EN RAFFINERIE	10
								TOTAL, TOUS LES PRODUITS	
								PROD. DES RAFFINERIES	1
								RETOUR POUR ALIMENTATION DES RAFFINERIES	4
								IMPORTATIONS	5
								EXPORTATIONS	6
								ENTREES INTER-PROVINCES	7
								SORTIES INTER-PROVINCES	8
								INVENTAIRE DE FERMETURE	9
								ARRIV. SOC. NON-DECLAR.	10
								ARRIV. DES SOC. DECLAR.	11
								EXPED. AUX SOC. DECLAR.	12
								PERTES & RECTIFICATIONS	13
								AUTO CONSOMMATION	14
								VENTES INTERIEURES	15
223	12	14	12	140	217	316	321		
6 426	9 058	11 999	22 283	11 354	21 419	18 302	13 557		
104	267	179	128	302	344	349	795		
24 683	19 889	18 906	25 358	24 884	24 099	23 546	23 429		
4 874	2 612	6 292	14 369	7 303	5 491	9 112	5 055		
451	1 974	6 778	16 749	3 949	15 567	10 455	5 885		
-2 194	1 166	-1 076	- 902	1 762	-2 292	-3 101	-1 056		
85	94	28	100	97	92	95	84		
12 319	12 951	13 351	14 113	12 881	13 767	19 853	14 565		

TABLE 1. SUPPLY AND DISPOSITION OF PETROLEUM PRODUCTS, YUKON, JUNE 1992

CUBIC METRES	CUM. 1991	CUM. 1992	YEAR 1991	JULY 1991	AUG. 1991	SEP. 1991	OCT. 1991	NOV. 1991
	CUM. 1991	CUM. 1992	ANN. 1991	JUL. 1991	AOUT 1991	SEP. 1991	OCT. 1991	NOV. 1991
<b>PROPANE &amp; PROPANE MIXES</b>								
1 PRODUCTION								
2 INTERPRODUCT TRANSFERS								
A. OF WHICH TO PETROCHEMS								
3 NET PRODUCTION								
4 TRANSFERS TO REF. FEED.								
5 IMPORTS								
6 EXPORTS								
7 INTERPROVINCIAL -IN-								
8 INTERPROVINCIAL -OUT-								
9 CLOSING INVENTORY								
10 REC. FROM NON-REP. COS.								
11 REC. FROM REP. COS.								
12 TO REPORTING COS.								
13 LOSSES & ADJUSTMENTS								
14 OWN CONSUMPTION								
15 DOMESTIC SALES								
16 TOTAL EXPORT(N.E.B.145)								
<b>BUTANE &amp; BUTANE MIXES</b>								
1 PRODUCTION								
2 INTERPRODUCT TRANSFERS								
A. OF WHICH TO PETROCHEMS								
3 NET PRODUCTION								
4 TRANSFERS TO REF. FEED.								
5 IMPORTS								
6 EXPORTS								
7 INTERPROVINCIAL -IN-								
8 INTERPROVINCIAL -OUT-								
9 CLOSING INVENTORY								
10 REC. FROM NON-REP. COS.								
11 REC. FROM REP. COS.								
12 TO REPORTING COS.								
13 LOSSES & ADJUSTMENTS								
14 OWN CONSUMPTION								
15 DOMESTIC SALES								
16 TOTAL EXPORT(N.E.B.145)								
<b>PETRO-CHEM FEEDSTOCKS</b>								
1 PRODUCTION								
2 INTERPRODUCT TRANSFERS								
A. OF WHICH ENERGY								
BACKFLOWS								
3 NET PRODUCTION								
4 TRANSFERS TO REF. FEED.								
5 IMPORTS								
6 EXPORTS								
7 INTERPROVINCIAL -IN-								
8 INTERPROVINCIAL -OUT-								
9 CLOSING INVENTORY								
10 REC. FROM NON-REP. COS.								
11 REC. FROM REP. COS.								
12 TO REPORTING COS.								
13 LOSSES & ADJUSTMENTS								
14 OWN CONSUMPTION								
15 DOMESTIC SALES								
<b>NAPHTHA SPECIALTIES</b>								
1 PRODUCTION								
2 INTERPRODUCT TRANSFERS								
3 NET PRODUCTION								
4 TRANSFERS TO REF. FEED.								
5 IMPORTS								
6 EXPORTS								
7 INTERPROVINCIAL -IN-	32	34	73	5	12	7	4	6
8 INTERPROVINCIAL -OUT-								
9 CLOSING INVENTORY	5	5	4	4	4	4	5	6
10 REC. FROM NON-REP. COS.								
11 REC. FROM REP. COS.	18	13	39	5	7	4		1
12 TO REPORTING COS.								
13 LOSSES & ADJUSTMENTS	-3	-1	2		2			1
14 OWN CONSUMPTION								
15 DOMESTIC SALES	15	21	31	1	3	3	3	3

TABLEAU 1. APPROVISIONNEMENT ET UTILISATION, PRODUITS PETROLIERS, YUKON, JUIN 1992

DEC. 1991	JAN. 1992	FEB. 1992	MAR. 1992	APR. 1992	MAY 1992	JUNE 1992	JUNE 1991	
DEC. 1991	JAN. 1992	FEV. 1992	MARS 1992	AVR. 1992	MAI 1992	JUIN 1992	JUIN 1991	METRES CUBES
								<b>PROPANE &amp; MEL DE PROPANE</b>
								PRODUCTION 1
								ECHANGES INTER-PRODUITS 2
								PORTION POUR PETROCHIM. A. 3
								PRODUCTION NETTE 3
								RETOUR POUR ALIMENT. 4
								IMPORTATIONS 5
								EXPORTATIONS 6
								ENTREES INTER-PROVINCES 7
								SORTIES INTER-PROVINCES 8
								INVENTAIRE DE FERMETURE 9
								ARRIV. SOC. NON-DECLAR. 10
								ARRIV. DES SOC. DECLAR. 11
								EXPED. AUX SOC. DECLAR. 12
								PERTES & RECTIFICATIONS 13
								AUTO CONSOMMATION 14
								<b>VENTES INTERIEURES 15</b>
								<b>TOTAL EXPORT(O.N.E.145) 16</b>
								<b>BUTANE ET MEL DE BUTANE</b>
								PRODUCTION 1
								ECHANGES INTER-PRODUITS 2
								PORTION POUR PETROCHIM. A. 3
								PRODUCTION NETTE 3
								RETOUR POUR ALIMENT. 4
								IMPORTATIONS 5
								EXPORTATIONS 6
								ENTREES INTER-PROVINCES 7
								SORTIES INTER-PROVINCES 8
								INVENTAIRE DE FERMETURE 9
								ARRIV. SOC. NON-DECLAR. 10
								ARRIV. DES SOC. DECLAR. 11
								EXPED. AUX SOC. DECLAR. 12
								PERTES & RECTIFICATIONS 13
								AUTO CONSOMMATION 14
								<b>VENTES INTERIEURES 15</b>
								<b>TOTAL EXPORT(O.N.E.145) 16</b>
								<b>CHARGES PETROCHIMIQUES</b>
								PRODUCTION 1
								ECHANGES INTER-PRODUITS 2
								DONT LE RENVOI DES PRODUITS ENERGETIQUES A. 3
								PRODUCTION NETTE 3
								RETOUR POUR ALIMENT. 4
								IMPORTATIONS 5
								EXPORTATIONS 6
								ENTREES INTER-PROVINCES 7
								SORTIES INTER-PROVINCES 8
								INVENTAIRE DE FERMETURE 9
								ARRIV. SOC. NON-DECLAR. 10
								ARRIV. DES SOC. DECLAR. 11
								EXPED. AUX SOC. DECLAR. 12
								PERTES & RECTIFICATIONS 13
								AUTO CONSOMMATION 14
								<b>VENTES INTERIEURES 15</b>
								<b>PROD SPECIAUX BASE/NAPH</b>
								PRODUCTION 1
								ECHANGES INTER-PRODUITS 2
								PRODUCTION NETTE 3
								RETOUR POUR ALIMENT. 4
								IMPORTATIONS 5
								EXPORTATIONS 6
								ENTREES INTER-PROVINCES 7
								SORTIES INTER-PROVINCES 8
7	5	3	5	8	9	4	5	INVENTAIRE DE FERMETURE 9
4	4	4	5	4	5	5	5	ARRIV. SOC. NON-DECLAR. 10
4			2	6	3	2	3	ARRIV. DES SOC. DECLAR. 11
2			-1					EXPED. AUX SOC. DECLAR. 12
3	5	3	3	3	5	2	2	PERTES & RECTIFICATIONS 13
								AUTO CONSOMMATION 14
								<b>VENTES INTERIEURES 15</b>



TABLE 1. SUPPLY AND DISPOSITION OF PETROLEUM PRODUCTS, YUKON, JUNE 1992

CUBIC METRES	CUM. 1991	CUM. 1992	YEAR 1991	JULY 1991	AUG. 1991	SEP. 1991	OCT. 1991	NOV. 1991
	CUM. 1991	CUM. 1992	ANN. 1991	JUL. 1991	AOUT 1991	SEP. 1991	OCT. 1991	NOV. 1991
<b>AVIATION GASOLINE</b>								
1 PRODUCTION								
2 INTERPRODUCT TRANSFERS		-1						
3 NET PRODUCTION		-1						
4 TRANSFERS TO REF. FEED.								
5 IMPORTS								
6 EXPORTS	116	181	304	72	62	32	7	15
7 INTERPROVINCIAL -IN-	1 975	2 642	6 306	3 973	129	128	56	9
8 INTERPROVINCIAL -OUT-	49	51	222	35	21	101	15	1
9 CLOSING INVENTORY	1 149	1 363	723	5 343	1 506	1 067	937	814
10 REC. FROM NON-REP. COS.								
11 REC. FROM REP. COS.	1 830	1 786	3 373	1 543				
12 TO REPORTING COS.	1 752	2 251	3 255	1 434	69			
13 LOSSES & ADJUSTMENTS	53	56	2 450	- 881	3 338	25	-88	4
14 OWN CONSUMPTION								
15 DOMESTIC SALES	1 300	1 248	3 339	662	476	409	252	112
<b>MOTOR GASOLINE</b>								
1 PRODUCTION								
2 INTERPRODUCT TRANSFERS		34	10	10				
3 NET PRODUCTION		34	10	10				
4 TRANSFERS TO REF. FEED.								
5 IMPORTS								
6 EXPORTS	271	279	1 867	779	440	9	10	135
7 INTERPROVINCIAL -IN-	23 963	23 813	52 855	4 556	11 683	4 723	2 005	3 983
8 INTERPROVINCIAL -OUT-	430	326	1 135	132	70	165	122	200
9 CLOSING INVENTORY	6 668	10 040	6 276	4 059	6 621	6 286	5 677	6 269
10 REC. FROM NON-REP. COS.								
11 REC. FROM REP. COS.	11 652	15 443	23 442	1 657	3 703	1 904	1 358	2 203
12 TO REPORTING COS.	10 201	11 748	20 996	1 038	5 205	1 532	624	2 396
13 LOSSES & ADJUSTMENTS	-1 835	-1 507	-5 859	-1 057	66	- 494	- 940	- 777
14 OWN CONSUMPTION	44	40	99	12	12	7	10	7
15 DOMESTIC SALES	23 888	24 640	55 845	7 928	7 031	5 743	4 146	3 633
<b>SALES BY GRADE:</b>								
16 PREMIUM	1 206	1 598	2 849	363	352	279	237	202
17 MID GRADE	1 359	1 557	3 269	482	414	322	237	223
18 REGULAR NO-LEAD	20 843	21 485	49 247	7 083	6 265	5 142	3 672	3 208
19 REGULAR LEADED	480		480					
20 RETAIL SALES OF MOGAS	19 965	20 520	44 743	4 174	6 096	4 979	3 312	3 197
<b>AV-TURBO FUEL KERO TYPE</b>								
1 PRODUCTION								
2 INTERPRODUCT TRANSFERS								
3 NET PRODUCTION								
4 TRANSFERS TO REF. FEED.								
5 IMPORTS								
6 EXPORTS								
7 INTERPROVINCIAL -IN-	64	32	64					
8 INTERPROVINCIAL -OUT-								
9 CLOSING INVENTORY	9		-25	-25	-25	-25	-25	-25
10 REC. FROM NON-REP. COS.								
11 REC. FROM REP. COS.								
12 TO REPORTING COS.								
13 LOSSES & ADJUSTMENTS		7						
14 OWN CONSUMPTION								
15 DOMESTIC SALES	55		89	34				
<b>AV-TURBO FUEL NAPH TYPE</b>								
1 PRODUCTION								
2 INTERPRODUCT TRANSFERS			-10	-10				
3 NET PRODUCTION			-10	-10				
4 TRANSFERS TO REF. FEED.								
5 IMPORTS								
6 EXPORTS		208	109	75	13	21		
7 INTERPROVINCIAL -IN-	652	2 800	1 509	167	127	93	221	196
8 INTERPROVINCIAL -OUT-	61	13	129		22	10	33	3
9 CLOSING INVENTORY	1 807	2 024	1 495	2 319	1 853	1 828	1 634	1 603
10 REC. FROM NON-REP. COS.								
11 REC. FROM REP. COS.	2 473	1 537	4 119	1 391		255		
12 TO REPORTING COS.	609	1 524	609					
13 LOSSES & ADJUSTMENTS	36	38	58	13	-15	16	-6	1
14 OWN CONSUMPTION								
15 DOMESTIC SALES	1 844	2 025	4 450	948	573	326	388	223

TABLEAU 1. APPROVISIONNEMENT ET UTILISATION, PRODUITS PETROLIERS, YUKON, JUIN 1992

DEC. 1991	JAN. 1992	FEB. 1992	MAR. 1992	APR. 1992	MAY 1992	JUNE 1992	JUNE 1991	
DEC. 1991	JAN. 1992	FEV. 1992	MARS 1992	AVR. 1992	MAI 1992	JUIN 1992	JUIN 1991	METRES CUBES
								<b>ESSENCE D'AVIATION</b>
								PRODUCTION 1
								ECHANGES INTER-PRODUITS 2
								PRODUCTION NETTE 3
								RETOUR POUR ALIMENT. 4
								IMPORTATIONS 5
								EXPORTATIONS 6
								ENTREES INTER-PROVINCES 7
								SORTIES INTER-PROVINCES 8
								INVENTAIRE DE FERMETURE 9
								ARRIV. SOC. NON-DECLAR. 10
								ARRIV. DES SOC. DECLAR. 11
								EXPED. AUX SOC. DECLAR. 12
								PERTES & RECTIFICATIONS 13
								AUTO CONSOMMATION 14
								<b>VENTES INTERIEURES 15</b>
								<b>ESSENCE POUR MOTEURS</b>
								PRODUCTION 1
								ECHANGES INTER-PRODUITS 2
								PRODUCTION NETTE 3
								RETOUR POUR ALIMENT. 4
								IMPORTATIONS 5
								EXPORTATIONS 6
								ENTREES INTER-PROVINCES 7
								SORTIES INTER-PROVINCES 8
								INVENTAIRE DE FERMETURE 9
								ARRIV. SOC. NON-DECLAR. 10
								ARRIV. DES SOC. DECLAR. 11
								EXPED. AUX SOC. DECLAR. 12
								PERTES & RECTIFICATIONS 13
								AUTO CONSOMMATION 14
								<b>VENTES INTERIEURES 15</b>
								<b>VENTES PAR CATEGORIE:</b>
								SUPER 16
								INTERMEDIAIRE 17
								ORDINAIRE SANS PLOMB 18
								ORDINAIRE AVEC PLOMB 19
								VENTES NETTES AU DETAIL 20
								<b>CARBUREACTEUR-TYPE KERO</b>
								PRODUCTION 1
								ECHANGES INTER-PRODUITS 2
								PRODUCTION NETTE 3
								RETOUR POUR ALIMENT. 4
								IMPORTATIONS 5
								EXPORTATIONS 6
								ENTREES INTER-PROVINCES 7
								SORTIES INTER-PROVINCES 8
								INVENTAIRE DE FERMETURE 9
								ARRIV. SOC. NON-DECLAR. 10
								ARRIV. DES SOC. DECLAR. 11
								EXPED. AUX SOC. DECLAR. 12
								PERTES & RECTIFICATIONS 13
								AUTO CONSOMMATION 14
								<b>VENTES INTERIEURES 15</b>
								<b>CARBUREACTEUR-TYPE NAPHT</b>
								PRODUCTION 1
								ECHANGES INTER-PRODUITS 2
								PRODUCTION NETTE 3
								RETOUR POUR ALIMENT. 4
								IMPORTATIONS 5
								EXPORTATIONS 6
								ENTREES INTER-PROVINCES 7
								SORTIES INTER-PROVINCES 8
								INVENTAIRE DE FERMETURE 9
								ARRIV. SOC. NON-DECLAR. 10
								ARRIV. DES SOC. DECLAR. 11
								EXPED. AUX SOC. DECLAR. 12
								PERTES & RECTIFICATIONS 13
								AUTO CONSOMMATION 14
								<b>VENTES INTERIEURES 15</b>

TABLE 1. SUPPLY AND DISPOSITION OF PETROLEUM PRODUCTS, YUKON, JUNE 1992

CUBIC METRES	CUM. 1991	CUM. 1992	YEAR 1991	JULY 1991	AUG. 1991	SEP. 1991	OCT. 1991	NOV. 1991
	CUM. 1991	CUM. 1992	ANN. 1991	JUL. 1991	AOUT 1991	SEP. 1991	OCT. 1991	NOV. 1991
<b>STOVE OIL KEROSENE</b>								
1 PRODUCTION								
2 INTERPRODUCT TRANSFERS	-6 951	-8 001	-17 902	-18	-40	- 831	-4 749	-3 093
3 NET PRODUCTION	-6 951	-8 001	-17 902	-18	-40	- 831	-4 749	-3 093
4 TRANSFERS TO REF. FEED.								
5 IMPORTS								
6 EXPORTS	94	43	898	386	189		2	227
7 INTERPROVINCIAL -IN-	4 135	5 319	20 728	45	6 343	2 809	2 465	4 769
8 INTERPROVINCIAL -OUT-	165		165					
9 CLOSING INVENTORY	2 337	3 121	7 906	1 084	4 177	5 840	4 844	7 937
10 REC. FROM NON-REP. COS.								
11 REC. FROM REP. COS.	3 784	5 475	22 514		3 432	2 799	3 845	6 773
12 TO REPORTING COS.	4 131	5 024	20 194		6 232	2 809	2 367	4 655
13 LOSSES & ADJUSTMENTS	-1 235	150	-2 035	841	26	-78	- 347	- 191
14 OWN CONSUMPTION	44	31	63			2	7	
15 DOMESTIC SALES	2 248	2 330	4 965	53	195	381	528	665
<b>DIESEL FUEL OIL</b>								
1 PRODUCTION								
2 INTERPRODUCT TRANSFERS	9 877	25 858	33 408	2 943	5 453	3 743	6 387	1 786
3 NET PRODUCTION	9 877	25 858	33 408	2 943	5 453	3 743	6 387	1 786
4 TRANSFERS TO REF. FEED.								
5 IMPORTS								
6 EXPORTS								
7 INTERPROVINCIAL -IN-	24 023	16 902	44 012	4 031	3 486	3 016	1 987	4 977
8 INTERPTOVINCIAL -OUT-	766	1 140	2 699	471	474	376	286	246
9 CLOSING INVENTORY	1 349	3 070	2 076	939	1 209	1 030	731	1 342
10 REC. FROM NON-REP. COS.								
11 REC. FROM REP. COS.			1 939					1 939
12 TO REPORTING COS.	3 447		5 386					1 939
13 LOSSES & ADJUSTMENTS	479	1 639	2 667	- 847	1 055	269	475	529
14 OWN CONSUMPTION	356	385	673	91	83	84		
15 DOMESTIC SALES	32 890	38 602	71 245	7 669	7 057	6 209	7 912	5 377
<b>LIGHT FUEL OIL (02 &amp; 3)</b>								
1 PRODUCTION								
2 INTERPRODUCT TRANSFERS	-2 926	-17 890	-15 505	-2 925	-5 413	-2 912	-1 638	1 308
3 NET PRODUCTION	-2 926	-17 890	-15 505	-2 925	-5 413	-2 912	-1 638	1 308
4 TRANSFERS TO REF. FEED.								
5 IMPORTS								
6 EXPORTS			1 759		1 203			556
7 INTERPROVINCIAL -IN-	26 313	39 018	50 408	7 543	7 728	5 040	477	1 610
8 INTERPROVINCIAL -OUT-	44	29	76			11	4	9
9 CLOSING INVENTORY	9 886	3 712	6 007	15 351	10 442	7 045	4 983	6 185
10 REC. FROM NON-REP. COS.								
11 REC. FROM REP. COS.	18 904	20 938	32 566	9 548	309		465	1 312
12 TO REPORTING COS.	22 359	34 584	42 287	7 419	7 514	4 547	1	
13 LOSSES & ADJUSTMENTS	- 308	-5 118	-5 773	-36	-1 802	- 726	-1 033	- 825
14 OWN CONSUMPTION	59	50	88	2	3	4	3	8
15 DOMESTIC SALES	14 189	14 816	26 963	1 316	615	1 689	2 391	3 280
<b>HEAVY FUEL OIL (04,5 &amp; 6)</b>								
1 PRODUCTION								
2 INTERPRODUCT TRANSFERS								
3 NET PRODUCTION								
4 TRANSFERS TO REF. FEED.								
5 IMPORTS								
6 EXPORTS								
7 INTERPROVINCIAL -IN-		437						
8 INTERPROVINCIAL -OUT-								
9 CLOSING INVENTORY								
10 REC. FROM NON-REP. COS.								
11 REC. FROM REP. COS.								
12 TO REPORTING COS.								
13 LOSSES & ADJUSTMENTS		345	- 170	- 170				
14 OWN CONSUMPTION								
15 DOMESTIC SALES		92	170	170				



**TABLEAU 1. APPROVISIONNEMENT ET UTILISATION, PRODUITS PETROLIERS, YUKON, JUIN 1992**

DEC. 1991	JAN. 1992	FEB. 1992	MAR. 1992	APR. 1992	MAY 1992	JUNE 1992	JUNE 1991	
DEC. 1991	JAN. 1992	FEV. 1992	MARS 1992	AVR. 1992	MAI 1992	JUIN 1992	JUIN 1991	METRES CUBES
								<b>MAZOUT POUR POELES</b>
								PRODUCTION 1
-2 220	-2 979	-2 918	-1 596	- 231	- 131	- 146	-10	ECHANGES INTER-PRODUITS 2
-2 220	-2 979	-2 918	-1 596	- 231	- 131	- 146	-10	PRODUCTION NETTE 3
								RETOUR POUR ALIMENT. 4
								IMPORTATIONS 5
								EXPORTATIONS 6
162	126	2 456	1 687	27	1 022	1	12	ENTREES INTER-PROVINCES 7
							1	SORTIES INTER-PROVINCES 8
7 906	4 818	3 454	3 279	2 730	2 261	3 121	2 337	INVENTAIRE DE FERMETURE 9
1 881	410	2 104	1 887				838	ARRIV. SOC. NON-DECLAR. 10
	2	2 345	1 652	2	1 022	1 074	1	ARRIV. DES SOC. DECLAR. 11
								EXPED. AUX SOC. DECLAR. 12
-1 051	-58	3	52	13	127	13	-13	PERTES & RECTIFICATIONS 13
10	9	12	4	6			1	AUTO CONSOMMATION 14
895	692	646	445	324	168	55	46	VENTES INTERIEURES 15
								<b>CARBURANT DIESEL</b>
								PRODUCTION 1
3 219	3 600	1 623	3 888	3 693	5 410	7 644	2 434	ECHANGES INTER-PRODUITS 2
3 219	3 600	1 623	3 888	3 693	5 410	7 644	2 434	PRODUCTION NETTE 3
								RETOUR POUR ALIMENT. 4
								IMPORTATIONS 5
								EXPORTATIONS 6
2 492	2 995	4 230	2 623	2 070	2 218	2 766	3 261	ENTREES INTER-PROVINCES 7
80	187	121	119	223	275	215	546	SORTIES INTER-PROVINCES 8
2 076	2 280	1 518	517	2	1 219	3 070	1 349	INVENTAIRE DE FERMETURE 9
								ARRIV. SOC. NON-DECLAR. 10
								ARRIV. DES SOC. DECLAR. 11
								EXPED. AUX SOC. DECLAR. 12
707	926	602	312	108	-37	- 272	41	PERTES & RECTIFICATIONS 13
59	64		84	76	80	81	67	AUTO CONSOMMATION 14
4 131	5 214	5 892	6 997	5 871	6 093	8 535	5 570	VENTES INTERIEURES 15
								<b>MAZOUT LEGER (NOS 2 &amp; 3)</b>
								PRODUCTION 1
- 999	- 621	1 295	-2 319	-3 462	-5 279	-7 504	-2 424	ECHANGES INTER-PRODUITS 2
- 999	- 621	1 295	-2 319	-3 462	-5 279	-7 504	-2 424	PRODUCTION NETTE 3
								RETOUR POUR ALIMENT. 4
								IMPORTATIONS 5
								EXPORTATIONS 6
1 697	2 328	1 480	9 853	4 771	11 782	8 804	3 940	ENTREES INTER-PROVINCES 7
8	6	6	8	8	1			SORTIES INTER-PROVINCES 8
6 007	4 119	3 617	4 234	5 013	3 559	3 712	9 886	INVENTAIRE DE FERMETURE 9
								ARRIV. SOC. NON-DECLAR. 10
2 028	260	1 715	4 597	5 070	3 104	6 192	1 872	ARRIV. DES SOC. DECLAR. 11
447	1	1 895	8 885	3 702	11 297	8 804	3 792	EXPED. AUX SOC. DECLAR. 12
-1 043	208	- 473	- 254	- 442	-1 770	-2 387	- 235	PERTES & RECTIFICATIONS 13
9	17	10	7	9	5	2	5	AUTO CONSOMMATION 14
3 483	3 623	3 554	2 868	2 323	1 528	920	730	VENTES INTERIEURES 15
								<b>MAZOUT LOURD(NOS 4,5 &amp; 6)</b>
								PRODUCTION 1
								ECHANGES INTER-PRODUITS 2
								PRODUCTION NETTE 3
								RETOUR POUR ALIMENT. 4
								IMPORTATIONS 5
								EXPORTATIONS 6
				250	43	144		ENTREES INTER-PROVINCES 7
								SORTIES INTER-PROVINCES 8
								INVENTAIRE DE FERMETURE 9
								ARRIV. SOC. NON-DECLAR. 10
								ARRIV. DES SOC. DECLAR. 11
								EXPED. AUX SOC. DECLAR. 12
				250		95		PERTES & RECTIFICATIONS 13
								AUTO CONSOMMATION 14
					43	49		VENTES INTERIEURES 15

TABLE 1. SUPPLY AND DISPOSITION OF PETROLEUM PRODUCTS, YUKON, JUNE 1992

CUBIC METRES	CUM. 1991	CUM. 1992	YEAR 1991	JULY 1991	AUG. 1991	SEP. 1991	OCT. 1991	NOV. 1991
	CUM. 1991	CUM. 1992	ANN. 1991	JUL. 1991	AOUT 1991	SEP. 1991	OCT. 1991	NOV. 1991
<b>ASPHALT</b>								
1 PRODUCTION								
2 INTERPRODUCT TRANSFERS								
5 IMPORTS								
6 EXPORTS								
7 INTERPROVINCIAL -IN-	1 279	2 639	5 447	1 968	568	1 632		
8 INTERPROVINCIAL -OUT-								
9 CLOSING INVENTORY								
10 REC. FROM NON-REP. COS.								
11 REC. FROM REP. COS.								
12 TO REPORTING COS.								
13 LOSSES & ADJUSTMENTS		-56						
14 OWN CONSUMPTION								
15 DOMESTIC SALES	1 279	2 695	5 447	1 968	568	1 632		
<b>COKE</b>								
1 PRODUCTION								
2 INTERPRODUCT TRANSFERS								
5 IMPORTS								
6 EXPORTS								
7 INTERPROVINCIAL -IN-								
8 INTERPROVINCIAL -OUT-								
9 CLOSING INVENTORY								
10 REC. FROM NON-REP. COS.								
11 REC. FROM REP. COS.								
12 TO REPORTING COS.								
13 LOSSES & ADJUSTMENTS								
14 OWN CONSUMPTION								
15 DOMESTIC SALES								
<b>LUBE OILS &amp; GREASES</b>								
1 PRODUCTION								
2 INTERPRODUCT TRANSFERS								
4 TRANSFERS TO REF. FEED.								
5 IMPORTS								
6 EXPORTS								
7 INTERPROVINCIAL -IN-	377	779	859	99	69	106	76	95
8 INTERPROVINCIAL -OUT-	2	10	8	1	2	2		1
9 CLOSING INVENTORY	219	211	221	213	207	203	204	240
10 REC. FROM NON-REP. COS.								
11 REC. FROM REP. COS.								
12 TO REPORTING COS.		328						
13 LOSSES & ADJUSTMENTS	-31	4	-25	3			1	1
14 OWN CONSUMPTION								
15 DOMESTIC SALES	358	447	826	101	73	188	74	57
<b>STILL GAS</b>								
1 PRODUCTION								
2 INTERPRODUCT TRANSFERS								
9 CLOSING INVENTORY								
11 REC. FROM REP. COS.								
12 TO REPORTING COS.								
13 LOSSES & ADJUSTMENTS								
14 OWN CONSUMPTION								
15 DOMESTIC SALES								
<b>OTHER PRODUCTS</b>								
1 PRODUCTION								
2 INTERPRODUCT TRANSFERS			-1					-1
4 TRANSFERS TO REF. FEED.								
5 IMPORTS								
6 EXPORTS								
7 INTERPROVINCIAL -IN-								
8 INTERPROVINCIAL -OUT-								
9 CLOSING INVENTORY								
10 REC. FROM NON-REP. COS.								
11 REC. FROM REP. COS.								
12 TO REPORTING COS.								
13 LOSSES & ADJUSTMENTS			-1					-1
14 OWN CONSUMPTION								
15 DOMESTIC SALES								

TABLEAU 1. APPROVISIONNEMENT ET UTILISATION, PRODUITS PETROLIERS, YUKON, JUIN 1992

DEC. 1991	JAN. 1992	FEB. 1992	MAR. 1992	APR. 1992	MAY 1992	JUNE 1992	JUNE 1991	METRES CUBES
DEC. 1991	JAN. 1992	FEV. 1992	MARS 1992	AVR. 1992	MAI 1992	JUIN 1992	JUIN 1991	
								<b>ASPHALTE</b>
								PRODUCTION 1
								ECHANGES INTER-PRODUITS 2
								IMPORTATIONS 5
					611	2 028	1 279	EXPORTATIONS 6
								ENTREES INTER-PROVINCES 7
								SORTIES INTER-PROVINCES 8
								INVENTAIRE DE FERMETURE 9
								ARRIV. SOC. NON-DECLAR. 10
								ARRIV. DES SOC. DECLAR. 11
								EXPED. AUX SOC. DECLAR. 12
						-56		PERTES & RECTIFICATIONS 13
								AUTO CONSOMMATION 14
					611	2 084	1 279	VENTES INTERIEURES 15
								<b>COKE</b>
								PRODUCTION 1
								ECHANGES INTER-PRODUITS 2
								IMPORTATIONS 5
								EXPORTATIONS 6
								ENTREES INTER-PROVINCES 7
								SORTIES INTER-PROVINCES 8
								INVENTAIRE DE FERMETURE 9
								ARRIV. SOC. NON-DECLAR. 10
								ARRIV. DES SOC. DECLAR. 11
								EXPED. AUX SOC. DECLAR. 12
								PERTES & RECTIFICATIONS 13
								AUTO CONSOMMATION 14
								VENTES INTERIEURES 15
								<b>HUILES &amp; GRAISSES LUBRIF.</b>
								PRODUCTION 1
								ECHANGES INTER-PRODUITS 2
								RETOUR POUR ALIMENT. 4
37	144	129	96	131	91	188	49	IMPORTATIONS 5
	1		1	1	1	6		EXPORTATIONS 6
								ENTREES INTER-PROVINCES 7
221	221	238	221	215	221	211	219	SORTIES INTER-PROVINCES 8
								INVENTAIRE DE FERMETURE 9
	83	66	27	80		72		ARRIV. SOC. NON-DECLAR. 10
								ARRIV. DES SOC. DECLAR. 11
1	-3	1	1	1	5	-1		EXPED. AUX SOC. DECLAR. 12
								PERTES & RECTIFICATIONS 13
								AUTO CONSOMMATION 14
55	63	45	84	55	79	121	44	VENTES INTERIEURES 15
								<b>GAZ DE DISTILLATION</b>
								PRODUCTION 1
								ECHANGES INTER-PRODUITS 2
								INVENTAIRE DE FERMETURE 9
								ARRIV. DES SOC. DECLAR. 11
								EXPED. AUX SOC. DECLAR. 12
								PERTES & RECTIFICATIONS 13
								AUTO CONSOMMATION 14
								VENTES INTERIEURES 15
								<b>AUTRES PRODUITS</b>
								PRODUCTION 1
								ECHANGES INTER-PRODUITS 2
								RETOUR POUR ALIMENT. 4
								IMPORTATIONS 5
								EXPORTATIONS 6
								ENTREES INTER-PROVINCES 7
								SORTIES INTER-PROVINCES 8
								INVENTAIRE DE FERMETURE 9
								ARRIV. SOC. NON-DECLAR. 10
								ARRIV. DES SOC. DECLAR. 11
								EXPED. AUX SOC. DECLAR. 12
								PERTES & RECTIFICATIONS 13
								AUTO CONSOMMATION 14
								VENTES INTERIEURES 15



TABLE 1. SUPPLY AND DISPOSITION OF PETROLEUM PRODUCTS, SASKATCHEWAN-N.W.T., JUNE 1992

CUBIC METRES	CUM. 1991	CUM. 1992	YEAR 1991	JULY 1991	AUG. 1991	SEP. 1991	OCT. 1991	NOV. 1991
	CUM. 1991	CUM. 1992	ANN. 1991	JUL. 1991	AUG. 1991	SEP. 1991	OCT. 1991	NOV. 1991
<b>1 DOMESTIC CRUDE AND EQUIVALENT RECEIVED</b>								
A WESTERN CANADA	1 069 669	1 359 878	2 654 914	238 229	295 467	268 046	260 861	240 054
B EASTERN CANADA	1 069 669	1 359 878	2 654 914	238 229	295 467	268 046	260 861	240 054
<b>2 TOTAL IMPORTS OF CRUDE AND EQUIV.</b>								
A ALGERIA								
B IRAN								
C IRAQ								
D KUWAIT								
E LIBYA								
F MEXICO								
G NIGERIA								
H NORWAY								
I SAUDI ARABIA								
J UNITED ARAB EMIRATES								
K UNITED KINGDOM								
L UNITED STATES								
M VENEZUELA								
N OTHERS								
<b>3 TOTAL CRUDE AND EQUIV. RECEIVED BY REFS (1+2)</b>	1 069 669	1 359 878	2 654 914	238 229	295 467	268 046	260 861	240 054
A BY PIPELINE	1 015 834	1 266 578	2 541 479	230 328	281 259	256 701	251 678	231 365
B BY OTHER MEANS	53 835	93 300	113 435	7 901	14 208	11 345	9 183	8 689
4 OPENING INVENTORY CRUDE	63 280	56 924	63 280	61 802	34 480	31 638	34 781	41 737
5 CLOSING INVENTORY CRUDE	61 802	81 258	56 924	34 480	31 638	34 781	41 737	34 929
6 LOSSES & ADJUSTMENTS	669	-4 350	-1 463	1	-3 732	- 496	2 798	- 492
<b>7 CRUDE &amp; EQUIV. CHARGED</b>	1 070 478	1 339 894	2 662 733	265 550	302 041	265 399	251 107	247 354
A CONVENTIONAL CRUDE LIGHT	431 986	95 582	494 509	9 742	15 916	11 770	8 129	8 666
B CONVENTIONAL CRUDE HEAVY	638 492	1 244 312	2 168 224	255 808	286 125	253 629	242 978	238 688
C SYNTHETIC CRUDE OIL								
D CRUDE BITUMEN								
E CONDENSATE & PENTAMES								
<b>8 OTHER MATERIALS CHARGED</b>	45 443	8 270	45 443					
A CRUDE TOPS	45 443	8 270	45 443					
B CRUDE BOTTOMS								
C LPG'S								
D NATURAL GAS								
E LUBES FOR REPROCESSING								
F OTHER FEEDSTOCKS								
<b>9 TOTAL FEED CHARGED (7+8)</b>	1 115 921	1 348 164	2 708 176	265 550	302 041	265 399	251 107	247 354
10 REFINERY LOSSES	5 016	-62 654	-56 407	-2 391	-5 737	-8 215	-12 057	-13 910
<b>TOTAL, ALL PRODUCTS</b>								
<b>1 REFINERY PRODUCTION</b>	1 110 905	1 410 818	2 764 583	267 941	307 778	273 614	263 164	261 264
4 TRANSFERS TO REFINERY FEEDSTOCKS	45 443	8 270	45 443					
5 IMPORTS	4 900	2 500	6 000	600		500		
6 EXPORTS	195 754	399 590	537 862	63 946	51 692	29 504	50 923	80 080
7 INTERPROVINCIAL -IN-	1 209 829	1 339 899	2 728 854	220 316	293 407	299 645	255 648	218 072
8 INTERPROVINCIAL -OUT-	383 422	614 847	1 022 038	93 571	99 869	63 243	139 452	109 515
9 CLOSING INVENTORY	620 519	590 075	677 262	562 672	562 662	641 899	618 660	635 776
10 REC. FROM NON-REP. COS.	5 371	11 379	18 167	358	5 307	7 131		
11 REC. FROM REP. COS.	336 987	319 503	731 880	81 209	68 007	70 897	66 817	55 231
12 DEL. TO REPORTING COS.	329 937	342 380	750 564	79 322	77 263	73 240	69 850	50 984
13 LOSSES & ADJUSTMENTS	28 444	28 604	85 924	1 953	14 120	19 987	68	21 707
14 OWN CONSUMPTION	13 190	12 332	23 783	3 091	1 277	983	2 024	2 044
<b>15 DOMESTIC SALES</b>	1 718 975	1 765 263	3 774 300	386 388	430 288	385 593	346 551	253 121

**TABLEAU 1. APPROVISIONNEMENT ET UTILISATION, PRODUITS PETROLIERS, SASKATCHEWAN-T.N.O., JUIN 1992**

DEC. 1991	JAN. 1992	FEB. 1992	MAR. 1992	APR. 1992	MAY 1992	JUNE 1992	JUNE 1991		METRES CUBES
DEC. 1991	JAN. 1992	FEV. 1992	MARS 1992	AVR. 1992	MAI 1992	JUIN 1992	JUIN 1991		
282 588	258 280	247 430	268 839	278 163	236 899	70 267	197 603	ARRIVAGES DE PETROLE BRUT & EQUIV. DOMESTIQUE	1
282 588	258 280	247 430	268 839	278 163	236 899	70 267	197 603	DE L'OUEST DU CANADA	A
								DE L'EST DU CANADA	B
								TOTAL DES IMPORTATIONS DE BRUT ET D'EQUIVALENTE	2
								ALGERIE	A
								IRAN	B
								IRAQ	C
								KOWEIT	D
								LYBIE	E
								MEXIQUE	F
								NIGERIA	G
								NORVEGE	H
								ARABIE SAOUDITE	I
								EMIRATES ARABES UNIS	J
								ROYAUME-UNI	K
								ETATS UNIS	L
								VENEZUELA	M
								AUTRES	N
282 588	258 280	247 430	268 839	278 163	236 899	70 267	197 603	TOTAL ARRIV. DE BRUT ET EQUIV. AUX RAFFS. (1+2)	3
274 314	241 907	220 609	259 478	269 414	218 581	56 589	188 188	PAR PIPE-LINE	A
8 274	16 373	26 821	9 361	8 749	18 318	13 678	9 415	PAR D'AUTRES MOYENS	B
34 929	56 924	43 678	40 960	58 951	87 049	75 841	73 946	STOCKS DE BRUT - DEBUT	4
56 924	43 678	40 960	58 951	87 049	75 841	81 258	61 802	STOCKS DE BRUT - FIN	5
- 211	- 364	- 558	- 2 886	1 395	- 225	- 1 712	1	PERTES ET RECTIFICATIONS	6
260 804	271 890	250 706	253 734	248 670	248 332	66 562	209 746	BRUT & EQUIV. INTRODUIT	7
8 300	16 375	15 208	8 398	9 947	18 178	27 476	135 606	BRUT CONVENTIONNEL LEGER	A
252 504	255 515	235 498	245 336	238 723	230 154	39 086	74 140	BRUT CONVENTIONNEL LOURD	B
								PETROLE BRUT SYNTHETIQUE	C
								PETROLE BITUMINEUX LOURD	D
								CONDENSATS ET PENTANES	E
					8 270			AUTRES MAT. UTILISEES	8
					8 270			PRODUITS DE DECANATATION	A
								RESIDUS DE BRUT	B
								GPL	C
								GAZ NATUREL	D
								LUBRIFIANTS RECYCLABLES	E
								AUTRES CHARGES D'ALIMEN.	F
260 804	271 890	250 706	253 734	248 670	256 602	66 562	209 746	TOTAL ALIMENTATION(7+8)	9
-19 113	-17 773	-18 814	-15 643	-8 152	-6 929	4 657	1 757	PERTES EN RAFFINERIE	10
								TOTAL, TOUS LES PRODUITS	
279 917	289 663	269 520	269 377	256 822	263 531	61 905	207 989	PROD. DES RAFFINERIES	1
								RETOUR POUR ALIMENTATION DES RAFFINERIES	4
			1 300	100	8 270	1 000	800	IMPORTATIONS	5
65 963	57 330	101 329	96 300	75 762	32 319	36 550	19 556	EXPORTATIONS	6
231 937	199 913	187 441	209 820	198 302	282 256	262 167	248 470	ENTREES INTER-PROVINCES	7
132 966	115 560	80 577	122 342	131 721	126 452	38 195	81 384	SORTIES INTER-PROVINCES	8
677 262	712 659	741 864	762 883	715 824	686 214	590 075	620 519	INVENTAIRE DE FERMETURE	9
	700	637	1 500	272	8 270		2 688	ARRIV. SOC. NON-DECLAR.	10
52 732	48 759	43 511	37 126	55 985	72 035	62 087	75 217	ARRIV. DES SOC. DECLAR.	11
69 968	59 498	47 540	50 129	58 882	66 981	59 350	78 279	EXPED. AUX SOC. DECLAR.	12
- 355	4 947	11 884	8 075	- 2 848	4 035	2 511	7 472	PERTES & RECTIFICATIONS	13
1 174	1 398	1 859	2 567	2 235	2 110	2 163	2 010	AUTO CONSOMMATION	14
253 384	264 905	228 715	218 691	292 788	415 635	344 529	320 927	VENTES INTERIEURES	15

TABLE 1. SUPPLY AND DISPOSITION OF PETROLEUM PRODUCTS, SASKATCHEWAN-N.W.T., JUNE 1992

CUBIC METRES	CUM. 1991	CUM. 1992	YEAR 1991	JULY 1991	AUG. 1991	SEP. 1991	OCT. 1991	NOV. 1991
	CUM. 1991	CUM. 1992	ANN. 1991	JULI. 1991	AOÛT 1991	SEP. 1991	OCT. 1991	NOV. 1991
<b>PROPANE &amp; PROPANE MIXES</b>								
1 PRODUCTION	20 189	27 500	49 480	4 686	5 392	5 597	4 468	4 026
2 INTERPRODUCT TRANSFERS	-2 261	6	-2 261					
A. OF WHICH TO PETROCHEMS								
3 NET PRODUCTION	17 928	27 506	47 219	4 686	5 392	5 597	4 468	4 026
4 TRANSFERS TO REF. FEED.								
5 IMPORTS								
6 EXPORTS	636	295	1 228					352
7 INTERPROVINCIAL -IN-	16	207	16					
8 INTERPROVINCIAL -OUT-								
9 CLOSING INVENTORY	2 644	8 358	12 526	4 261	7 761	10 964	10 977	12 736
10 REC. FROM NON-REP. COS.	126		126					
11 REC. FROM REP. COS.								
12 TO REPORTING COS.								
13 LOSSES & ADJUSTMENTS	1 865	1 721	3 606	373	357	544	158	85
14 OWN CONSUMPTION		236	364	364				
15 DOMESTIC SALES	17 891	29 629	34 603	2 332	1 535	1 850	4 297	1 830
16 TOTAL EXPORT(N.E.B.145)	736 593	168 071	1 511 784	88 081	137 869	134 944	128 091	157 308
<b>BUTANE &amp; BUTANE MIXES</b>								
1 PRODUCTION	32 494	48 530	75 997	6 486	7 879	8 779	6 933	5 791
2 INTERPRODUCT TRANSFERS	-21 634	-34 359	-59 675	-3 260	-2 627	-4 550	-8 271	-10 633
A. OF WHICH TO PETROCHEMS								
3 NET PRODUCTION	10 860	14 171	16 322	3 226	5 252	4 229	-1 338	-4 842
4 TRANSFERS TO REF. FEED.								
5 IMPORTS								
6 EXPORTS			598				598	
7 INTERPROVINCIAL -IN-								
8 INTERPROVINCIAL -OUT-								
9 CLOSING INVENTORY	12 142	17 412	7 815	14 627	17 610	16 862	14 190	8 941
10 REC. FROM NON-REP. COS.								
11 REC. FROM REP. COS.								
12 TO REPORTING COS.								
13 LOSSES & ADJUSTMENTS	1 460	817	2 772	185	297	342	139	288
14 OWN CONSUMPTION		1 235	556	556				
15 DOMESTIC SALES	7 009	2 522	14 332		1 972	4 635	597	119
16 TOTAL EXPORT(N.E.B.145)	32 815	41 597	95 419	3 426	1 520	7 443	12 774	18 130
<b>PETRO-CHEM FEEDSTOCKS</b>								
1 PRODUCTION								
2 INTERPRODUCT TRANSFERS								
A. OF WHICH ENERGY								
BACKFLOWS								
3 NET PRODUCTION								
4 TRANSFERS TO REF. FEED.								
5 IMPORTS								
6 EXPORTS								
7 INTERPROVINCIAL -IN-	215		383	37		75	56	
8 INTERPROVINCIAL -OUT-								
9 CLOSING INVENTORY								
10 REC. FROM NON-REP. COS.								
11 REC. FROM REP. COS.								
12 TO REPORTING COS.								
13 LOSSES & ADJUSTMENTS								
14 OWN CONSUMPTION								
15 DOMESTIC SALES	215		383	37		75	56	
<b>NAPHTHA SPECIALTIES</b>								
1 PRODUCTION								
2 INTERPRODUCT TRANSFERS	107	190	320	34	34	69	34	32
3 NET PRODUCTION	107	190	320	34	34	69	34	32
4 TRANSFERS TO REF. FEED.								
5 IMPORTS								
6 EXPORTS								
7 INTERPROVINCIAL -IN-	1 788	1 337	3 512	308	373	200	350	219
8 INTERPROVINCIAL -OUT-		29						
9 CLOSING INVENTORY	899	785	818	759	829	825	804	784
10 REC. FROM NON-REP. COS.								
11 REC. FROM REP. COS.	34	67	34					
12 TO REPORTING COS.								
13 LOSSES & ADJUSTMENTS	- 309	80	- 202	101	- 118	28	26	46
14 OWN CONSUMPTION	11		11					
15 DOMESTIC SALES	1 852	1 518	3 763	381	455	245	379	225



**TABLEAU 1. APPROVISIONNEMENT ET UTILISATION, PRODUITS PETROLIERS, SASKATCHEWAN-T.N.O., JUIN 1992**

DEC. 1991	JAN. 1992	FEB. 1992	MAR. 1992	APR. 1992	MAY 1992	JUNE 1992	JUNE 1991		METRES CUBES
DEC. 1991	JAN. 1992	FEV. 1992	MARS 1992	AVR. 1992	MAI 1992	JUIN 1992	JUIN 1991		
									<b>PROPANE &amp; MEL DE PROPANE</b>
5 122	5 469	5 072 6	4 877	5 820	6 262		4 636 1 000		PRODUCTION 1
									ECHANGES INTER-PRODUITS 2
<b>5 122</b>	<b>5 469</b>	<b>5 078</b>	<b>4 877</b>	<b>5 820</b>	<b>6 262</b>		<b>5 636</b>		PORTION POUR PETROCHIM. A. 3
									<b>PRODUCTION NETTE</b>
									RETOUR POUR ALIMENT. 4
240	119	108 57	32 43	36 46	29	32	636		IMPORTATIONS 5
									EXPORTATIONS 6
									ENTREES INTER-PROVINCES 7
									SORTIES INTER-PROVINCES 8
12 526	12 827	13 598	12 933	8 861	10 919	8 358	2 644 41		INVENTAIRE DE FERMETURE 9
									ARRIV. SOC. NON-DECLAR. 10
									ARRIV. DES SOC. DECLAR. 11
									EXPED. AUX SOC. DECLAR. 12
224	- 382	360	738	367 52	481 184	157	509		PERTES & RECTIFICATIONS 13
									AUTO CONSOMMATION 14
<b>4 868</b>	<b>5 431</b>	<b>3 896</b>	<b>4 815</b>	<b>9 483</b>	<b>3 568</b>	<b>2 436</b>	<b>2 734</b>		<b>VENTES INTERIEURES 15</b>
128 898	168 071R						107 683		TOTAL EXPORT(D.N.E.145) 16
									<b>BUTANE ET MEL DE BUTANE</b>
7 635	9 008	8 394	9 263	10 394	11 161	310	6 322		PRODUCTION 1
-8 700	-9 864	-9 020	-8 236	-4 611	-1 613	-1 015	- 906		ECHANGES INTER-PRODUITS 2
<b>-1 065</b>	<b>- 856</b>	<b>- 626</b>	<b>1 027</b>	<b>5 783</b>	<b>9 548</b>	<b>- 705</b>	<b>5 416</b>		PORTION POUR PETROCHIM. A. 3
									<b>PRODUCTION NETTE</b>
									RETOUR POUR ALIMENT. 4
									IMPORTATIONS 5
									EXPORTATIONS 6
									ENTREES INTER-PROVINCES 7
									SORTIES INTER-PROVINCES 8
7 815	6 821	3 564	3 946	9 654	18 025	17 412	12 142		INVENTAIRE DE FERMETURE 9
									ARRIV. SOC. NON-DECLAR. 10
									ARRIV. DES SOC. DECLAR. 11
									EXPED. AUX SOC. DECLAR. 12
61	138	179	575	- 127 202	144 1 033	-92	60		PERTES & RECTIFICATIONS 13
									AUTO CONSOMMATION 14
		2 452	70				582		<b>VENTES INTERIEURES 15</b>
19 311	41 597R						1 887		TOTAL EXPORT(O.N.E.145) 16
									<b>CHARGES PETROCHIMIQUES</b>
									PRODUCTION 1
									ECHANGES INTER-PRODUITS 2
									DONT LE RENVOI DES PRODUITS ENERGETIQUES A. 3
									<b>PRODUCTION NETTE</b>
									RETOUR POUR ALIMENT. 4
									IMPORTATIONS 5
							44		EXPORTATIONS 6
									ENTREES INTER-PROVINCES 7
									SORTIES INTER-PROVINCES 8
									INVENTAIRE DE FERMETURE 9
									ARRIV. SOC. NON-DECLAR. 10
									ARRIV. DES SOC. DECLAR. 11
									EXPED. AUX SOC. DECLAR. 12
									PERTES & RECTIFICATIONS 13
									AUTO CONSOMMATION 14
							44		<b>VENTES INTERIEURES 15</b>
									<b>PROD SPECIAUX BASE/NAPH</b>
									PRODUCTION 1
10	95	27	33	35			42		ECHANGES INTER-PRODUITS 2
<b>10</b>	<b>95</b>	<b>27</b>	<b>33</b>	<b>35</b>			<b>42</b>		<b>PRODUCTION NETTE 3</b>
									RETOUR POUR ALIMENT. 4
									IMPORTATIONS 5
									EXPORTATIONS 6
274	255	175	378	115 29	212	202	375		ENTREES INTER-PROVINCES 7
									SORTIES INTER-PROVINCES 8
818	906	988	1 026	875	951	785	899		INVENTAIRE DE FERMETURE 9
									ARRIV. SOC. NON-DECLAR. 10
						32	35		ARRIV. DES SOC. DECLAR. 11
									EXPED. AUX SOC. DECLAR. 12
24	-19	-37	76	36	-68	92	147		PERTES & RECTIFICATIONS 13
									AUTO CONSOMMATION 14
<b>226</b>	<b>281</b>	<b>157</b>	<b>297</b>	<b>236</b>	<b>236</b>	<b>311</b>	<b>370</b>		<b>VENTES INTERIEURES 15</b>

TABLE 1. SUPPLY AND DISPOSITION OF PETROLEUM PRODUCTS, SASKATCHEWAN-N.W.T., JUNE 1992

CUBIC METRES	CUM. 1991	CUM. 1992	YEAR 1991	JULY 1991	AUG. 1991	SEP. 1991	OCT. 1991	NOV. 1991
	CUM. 1991	CUM. 1992	ANN. 1991	JUL. 1991	AOUT 1991	SEP. 1991	OCT. 1991	NOV. 1991
<b>AVIATION GASOLINE</b>								
1 PRODUCTION		7	42	34				
2 INTERPRODUCT TRANSFERS	-7	-3	-520	-218		-170	-22	-15
3 NET PRODUCTION		-27	478	184	-88	-170	-22	-15
4 TRANSFERS TO REF. FEED.								
5 IMPORTS								
6 EXPORTS								
7 INTERPROVINCIAL -IN-	10 227	9 538	18 460	1 713	2 028	2 685	907	375
8 INTERPROVINCIAL -OUT-	4	2	5		1			
9 CLOSING INVENTORY	9 423	7 045	4 086	8 024	6 854	4 650	4 492	4 283
10 REC. FROM NON-REP. COS.								
11 REC. FROM REP. COS.								
12 TO REPORTING COS.								
13 LOSSES & ADJUSTMENTS	2 074	214	7 150	48	1 575	3 408	-11	9
14 OWN CONSUMPTION								
15 DOMESTIC SALES	5 609	6 336	13 624	2 880	1 534	1 311	1 054	560
<b>MOTOR GASOLINE</b>								
1 PRODUCTION	406 854	559 702	1 010 101	85 307	114 193	109 192	97 246	93 230
2 INTERPRODUCT TRANSFERS	-12 743	-61 114	-76 125	-8 811	-4 312	-15 238	-18 994	-20 077
3 NET PRODUCTION	394 111	498 588	933 976	76 496	109 881	93 954	78 252	73 153
4 TRANSFERS TO REF. FEED.								
5 IMPORTS	2 300		2 300					
6 EXPORTS	35 640	52 307	81 787	9 953	8 325	4 973	7 217	8 135
7 INTERPROVINCIAL -IN-	544 346	561 006	1 181 501	105 456	123 305	103 743	109 989	79 402
8 INTERPROVINCIAL -OUT-	139 698	204 772	309 143	26 015	28 335	26 280	24 256	21 632
9 CLOSING INVENTORY	180 940	180 153	175 630	147 787	155 394	165 557	172 079	158 635
10 REC. FROM NON-REP. COS.								
11 REC. FROM REP. COS.	190 096	221 747	429 932	44 188	43 491	44 757	40 375	33 091
12 TO REPORTING COS.	197 706	220 513	474 456	50 549	50 312	46 526	45 030	33 174
13 LOSSES & ADJUSTMENTS	7 455	15 436	17 314	9	- 756	1 970	1 051	4 399
14 OWN CONSUMPTION	30		32					2
15 DOMESTIC SALES	759 651	783 798	1 679 606	172 767	182 854	152 542	144 540	131 748
<b>SALES BY GRADE:</b>								
16 PREMIUM	40 700	44 754	95 145	10 171	10 848	8 234	8 673	7 433
17 MID GRADE	14 258	14 955	36 038	4 730	4 417	3 255	3 038	2 818
18 REGULAR NO-LEAD	703 326	724 086	1 547 056	157 866	167 589	141 053	132 829	121 497
19 REGULAR LEADED	1 367	3	1 367					
20 RETAIL SALES OF HOGAS	492 003	507 050	1 078 329	108 753	113 167	94 552	93 967	85 700
<b>AV-TURBO FUEL KERO TYPE</b>								
1 PRODUCTION								
2 INTERPRODUCT TRANSFERS	-5 064	-3 242	-7 682	-13	-1 568	-5	- 961	-3
3 NET PRODUCTION	-5 064	-3 242	-7 682	-13	-1 568	-5	- 961	-3
4 TRANSFERS TO REF. FEED.								
5 IMPORTS								
6 EXPORTS								
7 INTERPROVINCIAL -IN-	36 664	31 387	115 388	5 807	9 705	36 605	7 608	15 628
8 INTERPROVINCIAL -OUT-	852	1 218	14 640	194	188	973	267	144
9 CLOSING INVENTORY	32 356	34 543	44 242	24 643	21 067	49 438	47 278	57 797
10 REC. FROM NON-REP. COS.								
11 REC. FROM REP. COS.								
12 TO REPORTING COS.								
13 LOSSES & ADJUSTMENTS	894	780	1 243	91	-63	389	112	132
14 OWN CONSUMPTION								
15 DOMESTIC SALES	41 854	35 846	91 937	13 222	11 588	6 867	8 428	4 830
<b>AV-TURBO FUEL NAPH TYPE</b>								
1 PRODUCTION	9 169	11 983	15 540			951		4 592
2 INTERPRODUCT TRANSFERS	883	8 513	10 576	- 314	- 411	- 117	- 472	3 108
3 NET PRODUCTION	10 052	20 496	26 116	- 314	- 411	834	- 472	7 700
4 TRANSFERS TO REF. FEED.								
5 IMPORTS								
6 EXPORTS	43 042	55 250	79 355	3 136	4 255	3 331	7 771	8 109
7 INTERPROVINCIAL -IN-	72 090	95 763	137 985	4 559	7 853	11 226	17 047	18 295
8 INTERPROVINCIAL -OUT-	7 392	14 557	14 661	2 533	798	741	1 993	780
9 CLOSING INVENTORY	47 065	52 860	49 481	38 563	34 016	34 447	37 128	48 685
10 REC. FROM NON-REP. COS.								
11 REC. FROM REP. COS.	1 113	76	1 198					
12 TO REPORTING COS.	1 113		1 113					
13 LOSSES & ADJUSTMENTS	1 373	6 097	385	- 326	-62	759	-1 735	275
14 OWN CONSUMPTION								
15 DOMESTIC SALES	25 270	37 052	62 304	7 404	6 998	6 798	5 865	5 274

TABLEAU 1. APPROVISIONNEMENT ET UTILISATION, PRODUITS PETROLIERS, SASKATCHEWAN-T.N.O., JUIN 1992

DEC. 1991	JAN. 1992	FEB. 1992	MAR. 1992	APR. 1992	MAY 1992	JUNE 1992	JUNE 1991	
DEC. 1991	JAN. 1992	FEV. 1992	MARS 1992	AVR. 1992	MAI 1992	JUIN 1992	JUIN 1991	METRES CUBES
								<b>ESSENCE D'AVIATION</b>
								PRODUCTION 1
								ECHANGES INTER-PRODUITS 2
								PRODUCTION NETTE 3
								RETOUR POUR ALIMENT. 4
								IMPORTATIONS 5
								EXPORTATIONS 6
								ENTREES INTER-PROVINCES 7
								SORTIES INTER-PROVINCES 8
								INVENTAIRE DE FERMETURE 9
								ARRIV. SOC. NON-DECLAR. 10
								ARRIV. DES SOC. DECLAR. 11
								EXPED. AUX SOC. DECLAR. 12
								PERTES & RECTIFICATIONS 13
								AUTO CONSOMMATION 14
								<b>VENTES INTERIEURES 15</b>
								<b>ESSENCE POUR MOTEURS</b>
								PRODUCTION 1
								ECHANGES INTER-PRODUITS 2
								PRODUCTION NETTE 3
								RETOUR POUR ALIMENT. 4
								IMPORTATIONS 5
								EXPORTATIONS 6
								ENTREES INTER-PROVINCES 7
								SORTIES INTER-PROVINCES 8
								INVENTAIRE DE FERMETURE 9
								ARRIV. SOC. NON-DECLAR. 10
								ARRIV. DES SOC. DECLAR. 11
								EXPED. AUX SOC. DECLAR. 12
								PERTES & RECTIFICATIONS 13
								AUTO CONSOMMATION 14
								<b>VENTES INTERIEURES 15</b>
								<b>VENTES PAR CATEGORIE:</b>
								SUPER 16
								INTERMEDIAIRE 17
								ORDINAIRE SANS PLOMB 18
								ORDINAIRE AVEC PLOMB 19
								VENTES NETTES AU DETAIL 20
								<b>CARBUREACTEUR-TYPE KERO</b>
								PRODUCTION 1
								ECHANGES INTER-PRODUITS 2
								PRODUCTION NETTE 3
								RETOUR POUR ALIMENT. 4
								IMPORTATIONS 5
								EXPORTATIONS 6
								ENTREES INTER-PROVINCES 7
								SORTIES INTER-PROVINCES 8
								INVENTAIRE DE FERMETURE 9
								ARRIV. SOC. NON-DECLAR. 10
								ARRIV. DES SOC. DECLAR. 11
								EXPED. AUX SOC. DECLAR. 12
								PERTES & RECTIFICATIONS 13
								AUTO CONSOMMATION 14
								<b>VENTES INTERIEURES 15</b>
								<b>CARBUREACTEUR-TYPE NAPH7</b>
								PRODUCTION 1
								ECHANGES INTER-PRODUITS 2
								PRODUCTION NETTE 3
								RETOUR POUR ALIMENT. 4
								IMPORTATIONS 5
								EXPORTATIONS 6
								ENTREES INTER-PROVINCES 7
								SORTIES INTER-PROVINCES 8
								INVENTAIRE DE FERMETURE 9
								ARRIV. SOC. NON-DECLAR. 10
								ARRIV. DES SOC. DECLAR. 11
								EXPED. AUX SOC. DECLAR. 12
								PERTES & RECTIFICATIONS 13
								AUTO CONSOMMATION 14
								<b>VENTES INTERIEURES 15</b>



TABLE 1. SUPPLY AND DISPOSITION OF PETROLEUM PRODUCTS, SASKATCHEWAN-N.W.T., JUNE 1992

CUBIC METRES	CUM. 1991	CUM. 1992	YEAR 1991	JULY 1991	AUG. 1991	SEP. 1991	OCT. 1991	NOV. 1991
	CUM. 1991	CUM. 1992	ANM. 1991	JUL. 1991	AOUT 1991	SEP. 1991	OCT. 1991	NOV. 1991
<b>STOVE OIL KEROSENE</b>								
1 PRODUCTION	136 201	166 054	340 142	17 421	18 990	31 831	43 283	44 388
2 INTERPRODUCT TRANSFERS	- 104 587	- 118 042	- 265 489	-15 103	-14 554	-11 908	-43 885	-34 810
3 NET PRODUCTION	31 614	48 012	74 653	2 318	4 436	19 923	• 602	9 578
4 TRANSFERS TO REF. FEED.								
5 IMPORTS								
6 EXPORTS								
7 INTERPROVINCIAL -IN-	641	2 159	23 109	8 067	8 077	3 690	1 892	656
8 INTERPROVINCIAL -OUT-	4 901	26 609	12 690	760	731	501	1 782	1 406
9 CLOSING INVENTORY	42 492	22 229	38 404	33 586	31 581	43 181	36 318	39 332
10 REC. FROM NON-REP. COS.								
11 REC. FROM REP. COS.		428	88			37	51	
12 TO REPORTING COS.	933	415	2 103	552	521	37	51	
13 LOSSES & ADJUSTMENTS	-7 034	-3 783	-7 607	- 637	-84	41	110	-12
14 OWN CONSUMPTION	24		25	1				
15 DOMESTIC SALES	28 508	43 533	89 804	18 615	13 350	11 471	6 261	5 826
<b>DIESEL FUEL OIL</b>								
1 PRODUCTION	290 660	364 870	724 574	81 258	85 884	71 184	65 791	62 958
2 INTERPRODUCT TRANSFERS	-14 355	- 112 002	-82 824	-13 932	-3 721	-25 596	1 493	-17 578
3 NET PRODUCTION	276 305	252 868	641 750	67 326	82 163	45 588	67 284	45 380
4 TRANSFERS TO REF. FEED.								
5 IMPORTS	800		1 300			500		
6 EXPORTS	39 526	80 173	84 346	8 529	6 207	4 852	8 986	8 569
7 INTERPROVINCIAL -IN-	461 059	528 469	930 390	55 407	97 912	99 785	83 055	73 251
8 INTERPTOVINCIAL -OUT-	92 437	130 137	174 603	7 486	20 135	15 556	19 993	8 448
9 CLOSING INVENTORY	158 249	139 338	179 820	166 478	164 031	144 431	136 118	153 608
10 REC. FROM NON-REP. COS.								
11 REC. FROM REP. COS.	131 001	96 282	285 380	37 021	24 516	26 101	26 193	21 850
12 TO REPORTING COS.	128 118	119 872	270 787	28 219	26 428	26 677	24 768	17 794
13 LOSSES & ADJUSTMENTS	4 811	- 984	-13 169	-7 925	-1 924	-2 703	-10 432	5 843
14 OWN CONSUMPTION	5		5					
15 DOMESTIC SALES	608 329	588 903	1 324 738	115 216	156 192	147 192	141 530	82 337
<b>LIGHT FUEL OIL (#2 &amp; 3)</b>								
1 PRODUCTION								
2 INTERPRODUCT TRANSFERS	51 379	66 135	75 862	- 552	1 721	6 583	8 338	9 109
3 NET PRODUCTION	51 379	66 135	75 862	- 552	1 721	6 583	8 338	9 109
4 TRANSFERS TO REF. FEED.								
5 IMPORTS								
6 EXPORTS								
7 INTERPROVINCIAL -IN-	24 041	31 468	126 076	18 083	21 861	9 816	26 007	12 313
8 INTERPROVINCIAL -OUT-	10 900	20 442	81 104	18 176	9 213	4 983	22 303	498
9 CLOSING INVENTORY	15 045	10 469	15 177	13 184	23 291	25 971	26 764	33 946
10 REC. FROM NON-REP. COS.								
11 REC. FROM REP. COS.	284	40	787				198	290
12 TO REPORTING COS.	45	45	75					15
13 LOSSES & ADJUSTMENTS	4 197	19 173	17 986	-12	1 632	2 924	2 451	2 959
14 OWN CONSUMPTION	17		17					
15 DOMESTIC SALES	71 355	62 691	114 221	1 228	2 630	5 812	8 996	11 058
<b>HEAVY FUEL OIL (#4,5 &amp; 6)</b>								
1 PRODUCTION	30 520	22 054	66 825	7 071	8 232	5 526	5 836	5 392
2 INTERPRODUCT TRANSFERS	- 281	- 921	- 871	133			- 653	-48
3 NET PRODUCTION	30 239	21 133	65 954	7 204	8 232	5 526	5 183	5 344
4 TRANSFERS TO REF. FEED.								
5 IMPORTS								
6 EXPORTS	14 387	3 786	29 535	3 241	3 247	1 861	1 139	2 664
7 INTERPROVINCIAL -IN-	3 463	27 740	64 664	3 333	1 067	13 284	486	13 798
8 INTERPROVINCIAL -OUT-			45 051			12 366		8 309
9 CLOSING INVENTORY	13 674	14 845	12 314	18 510	18 263	16 560	14 669	14 641
10 REC. FROM NON-REP. COS.								
11 REC. FROM REP. COS.								
12 TO REPORTING COS.								
13 LOSSES & ADJUSTMENTS	725	-1 037	7 289	- 405	2 538	2 548	1 133	353
14 OWN CONSUMPTION	4 504	7 453	11 657	961	1 147	887	1 567	1 537
15 DOMESTIC SALES	15 432	36 140	39 792	1 904	2 614	2 851	3 721	6 307

TABLEAU 1. APPROVISIONNEMENT ET UTILISATION, PRODUITS PETROLIERS, SASKATCHEWAN-T.N.O., JUIN 1992

DEC. 1991	JAN. 1992	FEB. 1992	MAR. 1992	APR. 1992	MAY 1992	JUNE 1992	JUNE 1991	
DEC. 1991	JAN. 1992	FEV. 1992	MARS 1992	AVR. 1992	MAI 1992	JUIN 1992	JUIN 1991	METRES CUBES
								<b>MAZOUT POUR POELES</b>
48 028	42 768	34 598	35 127	29 043	22 538	1 980	15 316	PRODUCTION 1
-40 642	-38 343	-21 511	-18 517	-18 093	-18 407	-3 171	-4 975	ECHANGES INTER-PRODUITS 2
7 386	4 425	13 087	16 610	10 950	4 131	-1 191	10 341	PRODUCTION NETTE 3
								RETOUR POUR ALIMENT. 4
								IMPORTATIONS 5
								EXPORTATIONS 6
								ENTREES INTER-PROVINCES 7
								SORTIES INTER-PROVINCES 8
86	1 957	100	63	11	5	23	26	INVENTAIRE DE FERMETURE 9
2 609	2 317	5 249	6 195	1 780	7 387	3 681	160	ARRIV. SOC. NON-DECLAR. 10
38 404	36 793	33 798	34 820	34 072	26 206	22 229	42 492	ARRIV. DES SOC. DECLAR. 11
	423				5			EXPED. AUX SOC. DECLAR. 12
9	30	146	204	35			61	
9	161	- 373	1 585	-3 011	396	-2 541	1 549	PERTES & RECTIFICATIONS 13
							1	AUTO CONSOMMATION 14
5 773	5 908	11 160	7 667	12 905	4 224	1 669	1 815	VENTES INTERIEURES 15
								<b>CARBURANT DIESEL</b>
66 839	57 462	68 696	69 016	77 426	84 598	7 672	61 983	PRODUCTION 1
-9 135	-22 632	-56 547	-40 309	-4 112	12 890	-1 292	-1 954	ECHANGES INTER-PRODUITS 2
57 704	34 830	12 149	28 707	73 314	97 488	6 380	60 029	PRODUCTION NETTE 3
								RETOUR POUR ALIMENT. 4
							300	IMPORTATIONS 5
							5 947	EXPORTATIONS 6
								ENTREES INTER-PROVINCES 7
								SORTIES INTER-PROVINCES 8
7 677	8 267	7 717	14 026	23 621	12 991	13 551	5 947	INVENTAIRE DE FERMETURE 9
59 921	60 558	65 968	79 744	78 900	141 756	101 543	90 150	ARRIV. SOC. NON-DECLAR. 10
10 548	12 797	12 853	37 930	22 905	35 659	7 993	18 152	ARRIV. DES SOC. DECLAR. 11
179 820	190 621	190 376	185 691	186 926	181 655	139 338	158 249	EXPED. AUX SOC. DECLAR. 12
18 698	16 063	11 698	8 005	15 583	26 210	18 723	37 530	
18 783	20 272	11 086	16 970	23 499	26 537	21 508	35 709	
- 839	-2 916	3 667	-1 198	-36	- 582	81	- 912	PERTES & RECTIFICATIONS 13
							1	AUTO CONSOMMATION 14
73 942	62 230	54 737	53 413	96 573	196 120	125 830	133 411	VENTES INTERIEURES 15
								<b>MAZOUT LEGER (NOS 2 &amp; 3)</b>
- 716	13 720	24 808	15 886	7 724	1 120	2 877	-84	PRODUCTION 1
- 716	13 720	24 808	15 886	7 724	1 120	2 877	-84	ECHANGES INTER-PRODUITS 2
								PRODUCTION NETTE 3
								RETOUR POUR ALIMENT. 4
								IMPORTATIONS 5
								EXPORTATIONS 6
								ENTREES INTER-PROVINCES 7
								SORTIES INTER-PROVINCES 8
13 955	6 755	5 014	2 875	9 578	68	7 178	11 889	INVENTAIRE DE FERMETURE 9
15 031	791	527	9 247	9 774	13	90	9 377	ARRIV. SOC. NON-DECLAR. 10
15 177	13 415	12 706	9 771	7 960	5 713	10 469	15 045	ARRIV. DES SOC. DECLAR. 11
15		35	5					EXPED. AUX SOC. DECLAR. 12
15		35	5		5			
3 835	7 257	4 330	211	3 347	539	3 489	- 648	PERTES & RECTIFICATIONS 13
							3	AUTO CONSOMMATION 14
13 142	14 189	25 674	12 238	5 992	2 878	1 720	1 570	VENTES INTERIEURES 15
								<b>MAZOUT LOURD(NOS 4,5 &amp; 6)</b>
4 248	4 679	4 159	1 836	3 832	3 208	4 340	3 426	PRODUCTION 1
-22	-88			- 191	- 642		- 931	ECHANGES INTER-PRODUITS 2
4 226	4 591	4 159	1 836	3 641	2 566	4 340	2 495	PRODUCTION NETTE 3
								RETOUR POUR ALIMENT. 4
								IMPORTATIONS 5
								EXPORTATIONS 6
								ENTREES INTER-PROVINCES 7
								SORTIES INTER-PROVINCES 8
2 996	1 769	288	472	872	385		472	INVENTAIRE DE FERMETURE 9
29 233	5 113	5 961	6 163	704	8 773	1 026	913	ARRIV. SOC. NON-DECLAR. 10
24 376								ARRIV. DES SOC. DECLAR. 11
12 314	12 622	12 872	12 385	12 719	13 129	14 845	13 674	EXPED. AUX SOC. DECLAR. 12
397	- 192	191	- 196	- 385	- 304	- 151	- 247	PERTES & RECTIFICATIONS 13
1 054	1 184	1 509	1 758	1 448	460	1 094	828	AUTO CONSOMMATION 14
6 963	6 635	7 882	6 452	2 076	10 388	2 707	3 354	VENTES INTERIEURES 15

TABLE 1. SUPPLY AND DISPOSITION OF PETROLEUM PRODUCTS, SASKATCHEWAN-N.W.T., JUNE 1992

CUBIC METRES	CUM. 1991	CUM. 1992	YEAR 1991	JULY 1991	AUG. 1991	SEP. 1991	OCT. 1991	NOV. 1991
	CUM. 1991	CUM. 1992	ANN. 1991	JULI. 1991	AOUT 1991	SEP. 1991	OCT. 1991	NOV. 1991
<b>ASPHALT</b>								
1 PRODUCTION	48 502	23 848	100 025	17 255	20 452	13 816		
2 INTERPRODUCT TRANSFERS	1 148	802	1 918				689	48
5 IMPORTS	1 800	2 500	2 400	600				
6 EXPORTS	3 020	2 249	13 489	3 087	3 044	2 735	1 603	
7 INTERPROVINCIAL -IN-	23 290	24 399	73 795	15 088	14 804	15 344	4 914	307
8 INTERPROVINCIAL -OUT-	2 336	4 178	7 454	2 058	1 196	793	1 069	2
9 CLOSING INVENTORY	32 901	22 457	25 722	31 004	35 530	36 084	25 616	25 647
10 REC. FROM NON-REP. COS.								
11 REC. FROM REP. COS.	92		92					
12 TO REPORTING COS.								
13 LOSSES & ADJUSTMENTS	681	-1 122	543		- 317	286	-56	15
14 OWN CONSUMPTION								
<b>15 DOMESTIC SALES</b>	<b>39 941</b>	<b>49 509</b>	<b>133 069</b>	<b>29 695</b>	<b>26 807</b>	<b>24 792</b>	<b>13 455</b>	<b>307</b>
<b>COKE</b>								
1 PRODUCTION	45 960	47 778	113 127	9 846	12 221	12 168	11 041	10 281
2 INTERPRODUCT TRANSFERS								
5 IMPORTS								
6 EXPORTS		6 159	2 933					2 933
7 INTERPROVINCIAL -IN-								
8 INTERPROVINCIAL -OUT-								
9 CLOSING INVENTORY		24 427	18 958					
10 REC. FROM NON-REP. COS.								
11 REC. FROM REP. COS.								
12 TO REPORTING COS.								
13 LOSSES & ADJUSTMENTS	9 013	-8 680	48 806	9 846	12 144	10 552	7 251	7 348
14 OWN CONSUMPTION								
<b>15 DOMESTIC SALES</b>	<b>36 947</b>	<b>44 830</b>	<b>42 430</b>		<b>77</b>	<b>1 616</b>	<b>3 790</b>	
<b>LUBE OILS &amp; GREASES</b>								
1 PRODUCTION								
2 INTERPRODUCT TRANSFERS	2	-51	-25				1	1
4 TRANSFERS TO REF. FEED.								
5 IMPORTS								
6 EXPORTS								
7 INTERPROVINCIAL -IN-	21 470	23 228	40 123	1 775	5 735	3 192	2 589	3 049
8 INTERPROVINCIAL -OUT-	1 077	439	1 546	132	89	45	66	132
9 CLOSING INVENTORY	8 311	7 876	7 241	5 817	8 305	8 143	7 121	7 347
10 REC. FROM NON-REP. COS.	2 295	3 109	3 204	358	251	300		
11 REC. FROM REP. COS.	650		652			2		
12 TO REPORTING COS.	19	13	27	2	2		1	1
13 LOSSES & ADJUSTMENTS	58	-30	1 549	1 619	- 133	-40	4	12
14 OWN CONSUMPTION	1		1					
<b>15 DOMESTIC SALES</b>	<b>22 349</b>	<b>25 229</b>	<b>40 988</b>	<b>2 874</b>	<b>3 540</b>	<b>3 651</b>	<b>3 541</b>	<b>2 679</b>
<b>STILL GAS</b>								
1 PRODUCTION	8 538	3 408	11 055	1 209	130	96	457	505
2 INTERPRODUCT TRANSFERS								
9 CLOSING INVENTORY								
11 REC. FROM REP. COS.								
12 TO REPORTING COS.								
13 LOSSES & ADJUSTMENTS								
14 OWN CONSUMPTION	8 538	3 408	11 055	1 209	130	96	457	505
<b>15 DOMESTIC SALES</b>								
<b>OTHER PRODUCTS</b>								
1 PRODUCTION	81 811	135 094	257 675	37 368	34 405	14 474	28 109	30 101
2 INTERPRODUCT TRANSFERS	107 413	254 109	406 796	42 036	25 526	50 932	62 703	70 866
4 TRANSFERS TO REF. FEED.	45 443	8 270	45 443					
5 IMPORTS								
6 EXPORTS	59 503	199 371	244 591	36 000	26 614	11 752	23 609	49 318
7 INTERPROVINCIAL -IN-	10 519	3 198	13 452	683	687		748	779
8 INTERPROVINCIAL -OUT-	123 825	212 464	361 141	36 217	39 183	1 005	67 723	68 164
9 CLOSING INVENTORY	64 378	47 278	85 020	55 429	38 130	84 786	85 106	69 394
10 REC. FROM NON-REP. COS.	2 950	8 270	14 837		5 056	6 831		
11 REC. FROM REP. COS.	13 717	863	13 717					
12 TO REPORTING COS.	2 003	1 522	2 003					
13 LOSSES & ADJUSTMENTS	1 181	-78	-1 741	-1 014	- 966	-1 061	- 133	-45
14 OWN CONSUMPTION	60		60					
<b>15 DOMESTIC SALES</b>	<b>36 763</b>	<b>17 727</b>	<b>86 706</b>	<b>17 833</b>	<b>18 142</b>	<b>13 885</b>	<b>41</b>	<b>21</b>



**TABEAU 1. APPROVISIONNEMENT ET UTILISATION, PRODUITS PETROLIERS, SASKATCHEWAN-T.M.O., JUIN 1992**

DEC. 1991	JAN. 1992	FEB. 1992	MAR. 1992	APR. 1992	MAY 1992	JUNE 1992	JUNE 1991	
DEC. 1991	JAN. 1992	FEV. 1992	MARS 1992	AVR. 1992	MAI 1992	JUIN 1992	JUIN 1991	METRES CUBES
								<b>ASPHALTE</b>
				160	5 703 642	18 145	13 928 1 060	PRODUCTION 1
33								ECHANGES INTER-PRODUITS 2
			1 300	100	100	1 000	500	IMPORTATIONS 5
					1 248	1 001	1 478	EXPORTATIONS 6
48	27		156	2 144	6 357 283	15 715 3 895	12 097 920	ENTREES INTER-PROVINCES 7
								SORTIES INTER-PROVINCES 8
25 722	25 722	25 722	25 722	23 166	20 152	22 457	32 901	INVENTAIRE DE FERMETURE 9
								ARRIV. SOC. NON-DECLAR. 10
								ARRIV. DES SOC. DECLAR. 11
								EXPED. AUX SOC. DECLAR. 12
-66	-27			-1 030	-27	-38		PERTES & RECTIFICATIONS 13
								AUTO CONSOMMATION 14
72	54		1 456	5 990	14 312	27 697	21 078	VENTES INTERIEURES 15
								<b>COKE</b>
11 610	9 862	11 137	7 868	9 040	9 384	487	8 805	PRODUCTION 1
								ECHANGES INTER-PRODUITS 2
				2 461		3 698		IMPORTATIONS 5
								EXPORTATIONS 6
								ENTREES INTER-PROVINCES 7
								SORTIES INTER-PROVINCES 8
18 958		7 584	15 313	21 182	27 759	24 427		INVENTAIRE DE FERMETURE 9
								ARRIV. SOC. NON-DECLAR. 10
								ARRIV. DES SOC. DECLAR. 11
								EXPED. AUX SOC. DECLAR. 12
-7 348	-8 680						7 168	PERTES & RECTIFICATIONS 13
								AUTO CONSOMMATION 14
	37 500	3 553	139	710	2 807	121	1 637	VENTES INTERIEURES 15
								<b>HUILES &amp; GRAISSES LUBRIF.</b>
								PRODUCTION 1
-29	-1	1	-10		-29	-12		ECHANGES INTER-PRODUITS 2
								RETOUR POUR ALIMENT. 4
2 313	2 419	2 779	5 513	4 450	4 455	3 612	2 543	IMPORTATIONS 5
5	25	37	27	157	145	48	503	EXPORTATIONS 6
7 261	7 206	7 282	8 949	8 156	7 866	7 876	8 311	ENTREES INTER-PROVINCES 7
	700	637	1 500	272			866	SORTIES INTER-PROVINCES 8
2	3	1	2	3	1	3	2	INVENTAIRE DE FERMETURE 9
								ARRIV. SOC. NON-DECLAR. 10
29	4	2	-68	-33	98	-33	-18	ARRIV. DES SOC. DECLAR. 11
								EXPED. AUX SOC. DECLAR. 12
2 354	3 121	3 301	5 375	5 388	4 472	3 572	3 334	PERTES & RECTIFICATIONS 13
								AUTO CONSOMMATION 14
								VENTES INTERIEURES 15
								<b>GAZ DE DISTILLATION</b>
120	214	350	809	533	433	1 069	1 175	PRODUCTION 1
								ECHANGES INTER-PRODUITS 2
								INVENTAIRE DE FERMETURE 9
								ARRIV. DES SOC. DECLAR. 11
								EXPED. AUX SOC. DECLAR. 12
120	214	350	809	533	433	1 069	1 175	PERTES & RECTIFICATIONS 13
								AUTO CONSOMMATION 14
								VENTES INTERIEURES 15
								<b>AUTRES PRODUITS</b>
31 407	38 039	24 008	30 003	17 456	7 285	18 303	19 248	PRODUCTION 1
47 320	77 536	84 479	66 768	25 072	377	- 123	18 100	ECHANGES INTER-PRODUITS 2
					8 270			RETOUR POUR ALIMENT. 4
								IMPORTATIONS 5
37 795	32 268	76 276	62 540	28 287				EXPORTATIONS 6
36	163	884	1 011	95	902	143	947	ENTREES INTER-PROVINCES 7
25 024	60 079	23 375	37 113	54 907	36 939	51	25 235	SORTIES INTER-PROVINCES 8
85 020	108 285	117 921	116 146	75 494	46 939	47 278	64 378	INVENTAIRE DE FERMETURE 9
					8 270		1 781	ARRIV. SOC. NON-DECLAR. 10
				659				ARRIV. DES SOC. DECLAR. 11
				863				EXPED. AUX SOC. DECLAR. 12
297	-5	-45	- 881	-67	24	876	- 263	PERTES & RECTIFICATIONS 13
								AUTO CONSOMMATION 14
21	131	129	126	128	156	17 057	1	VENTES INTERIEURES 15

TABLE 1. SUPPLY AND DISPOSITION OF PETROLEUM PRODUCTS, CANADA, JUNE 1992

CUBIC METRES	CUM. 1991	CUM. 1992	YEAR 1991	JULY 1991	AUG. 1991	SEP. 1991	OCT. 1991	NOV. 1991
	CUM. 1991	CUM. 1992	ANN. 1991	JUL. 1991	AOUT 1991	SEP. 1991	OCT. 1991	NOV. 1991
<b>1 DOMESTIC CRUDE AND EQUIVALENT RECEIVED</b>	<b>25 360 479</b>	<b>24 927 345</b>	<b>52 818 099</b>	<b>4 753 465</b>	<b>4 797 797</b>	<b>4 357 102</b>	<b>4 618 155</b>	<b>4 478 577</b>
A WESTERN CANADA	25 235 459	24 815 862	52 582 850	4 734 570	4 778 974	4 339 661	4 598 952	4 460 928
B EASTERN CANADA	125 020	111 483	235 249	18 895	18 823	17 441	19 203	17 649
<b>2 TOTAL IMPORTS OF CRUDE AND EQUIV.</b>	<b>13 786 397</b>	<b>13 905 725</b>	<b>31 542 272</b>	<b>3 594 211</b>	<b>2 694 773</b>	<b>2 658 536</b>	<b>2 948 506</b>	<b>2 723 661</b>
A ALGERIA		80 676	268 136	90 880		80 930		96 326
B IRAN			93 547	93 547				
C IRAQ								
D KUWAIT								
E LIBYA								
F MEXICO	484 573	672 358	868 470	98 813	33 948	102 476	66 176	37 340
G NIGERIA	1 084 880	1 062 054	3 047 334	286 869	293 755	327 435	393 787	368 919
H NORWAY	3 997 659	4 578 343	8 727 898	719 507	597 047	790 422	878 025	926 031
I SAUDI ARABIA	1 913 722	1 756 934	4 223 363	449 166	406 124		444 022	465 150
J UNITED ARAB EMIRATES	174 423		174 423					
K UNITED KINGDOM	4 809 724	4 448 465	11 076 063	1 487 003	1 063 668	817 786	882 402	660 875
L UNITED STATES	132 408	101 113	237 502	5 671	17 561	68 200	4 642	4 131
M VENEZUELA	723 839	1 049 154	2 076 623	315 299	282 670	274 359	240 092	164 889
N OTHERS	465 169	156 628	748 913	47 456		196 928	39 360	
<b>3 TOTAL CRUDE AND EQUIV. RECEIVED BY REFS (1+2)</b>	<b>39 146 876</b>	<b>38 833 070</b>	<b>84 360 371</b>	<b>8 347 676</b>	<b>7 492 570</b>	<b>7 015 638</b>	<b>7 566 661</b>	<b>7 202 238</b>
A BY PIPELINE	29 235 372	29 097 967	61 632 197	5 588 723	5 614 627	5 093 102	5 552 246	5 294 180
B BY OTHER MEANS	9 911 504	9 735 103	22 728 174	2 758 953	1 877 943	1 922 536	2 014 415	1 908 058
4 OPENING INVENTORY CRUDE	2 949 186	3 028 855	2 949 186	2 272 136	2 907 601	2 788 497	2 562 159	2 694 661
5 CLOSING INVENTORY CRUDE	2 272 136	2 978 310	3 028 855	2 907 601	2 788 497	2 562 159	2 694 661	2 703 926
6 LOSSES & ADJUSTMENTS	-7 104	-2 590	18 955	10 522	-2 524	-1 003	10 231	2 198
<b>7 CRUDE &amp; EQUIV. CHARGED</b>	<b>39 831 030</b>	<b>38 886 205</b>	<b>84 261 747</b>	<b>7 701 689</b>	<b>7 614 198</b>	<b>7 242 979</b>	<b>7 423 928</b>	<b>7 190 775</b>
A CONVENTIONAL CRUDE LIGHT	28 905 965	27 694 909	60 288 469	5 525 308	5 158 900	5 042 892	5 193 810	5 236 848
B CONVENTIONAL CRUDE HEAVY	4 918 034	5 324 045	11 386 166	1 130 245	1 271 099	1 185 612	1 127 029	861 378
C SYNTHETIC CRUDE OIL	4 876 862	4 765 325	10 412 835	847 552	980 653	906 139	914 686	925 563
D CRUDE BITUMEN	246 442	256 585	526 939	66 079	75 043	61 487	50 402	26 552
E CONDENSATE & PENTANES	883 727	845 341	1 647 338	132 505	128 503	46 849	138 001	140 434
<b>8 OTHER MATERIALS CHARGED</b>	<b>5 637 736</b>	<b>5 675 536</b>	<b>10 830 876</b>	<b>923 277</b>	<b>994 262</b>	<b>710 975</b>	<b>832 732</b>	<b>813 494</b>
A CRUDE TOPS	1 599 612	1 906 899	3 515 908	313 878	451 004	269 248	235 976	292 429
B CRUDE BOTTOMS	719 612	640 830	1 410 479	176 936	135 490	124 001	98 655	67 477
C LPG'S	1 083 289	1 502 867	2 284 067	189 561	237 656	136 677	211 163	223 985
D NATURAL GAS	123 940	115 950	258 269	21 736	21 119	21 185	24 119	22 598
E LUBES FOR REPROCESSING	163 116	134 657	332 112	13 879	26 298	36 293	48 791	21 975
F OTHER FEEDSTOCKS	1 948 167	1 374 333	3 030 041	207 287	122 695	123 571	214 028	185 030
<b>9 TOTAL FEED CHARGED (7+8)</b>	<b>45 468 766</b>	<b>44 561 741</b>	<b>95 092 623</b>	<b>8 624 966</b>	<b>8 608 460</b>	<b>7 953 954</b>	<b>8 256 660</b>	<b>8 004 269</b>
10 REFINERY LOSSES	-1 457 956	-1 638 793	-3 086 659	-266 360	-269 955	-329 100	-269 314	-226 688
<b>TOTAL, ALL PRODUCTS</b>								
<b>1 REFINERY PRODUCTION</b>	<b>46 926 722</b>	<b>46 200 534</b>	<b>98 179 282</b>	<b>8 891 326</b>	<b>8 878 415</b>	<b>8 283 054</b>	<b>8 525 974</b>	<b>8 230 957</b>
4 TRANSFERS TO REFINERY FEEDSTOCKS	5 637 736	5 675 536	10 830 876	923 277	994 262	710 975	832 732	813 494
5 IMPORTS	3 810 156	4 466 866	8 633 534	981 602	792 829	799 948	821 926	805 732
6 EXPORTS	7 684 703	6 544 231	15 763 147	1 122 499	1 467 070	1 335 543	1 218 321	1 305 494
7 INTERPROVINCIAL -IN-	8 653 812	9 640 007	19 710 578	1 773 685	1 727 640	1 696 502	1 846 362	2 114 730
8 INTERPROVINCIAL -OUT-	8 653 812	9 640 007	19 710 578	1 773 685	1 727 640	1 696 502	1 846 362	2 114 730
9 CLOSING INVENTORY	10 517 501	9 518 788	11 423 728	10 985 468	10 908 775	11 337 401	11 548 066	11 893 595
10 REC. FROM NON-REP. COS.	1 845 749	2 021 985	3 615 261	291 969	337 014	210 048	307 366	335 957
11 REC. FROM REP. COS.	17 382 708	16 384 654	34 934 217	2 959 745	3 041 251	2 605 874	2 969 232	3 078 805
12 DEL. TO REPORTING COS.	17 255 133	16 285 447	34 782 444	2 826 561	3 104 577	2 529 882	2 970 417	3 210 084
13 LOSSES & ADJUSTMENTS	-136 565	288 688	-81 715	57 520	13 696	-86 234	-16 496	21 558
14 OWN CONSUMPTION	2 815 060	2 908 031	5 599 949	462 742	498 074	427 498	441 638	439 534
<b>15 DOMESTIC SALES</b>	<b>38 052 143</b>	<b>39 277 046</b>	<b>78 984 241</b>	<b>7 264 076</b>	<b>7 048 523</b>	<b>6 552 634</b>	<b>6 967 221</b>	<b>6 315 758</b>

TABLEAU 1. APPROVISIONNEMENT ET UTILISATION, PRODUITS PETROLIERS, CANADA, JUIN 1992

DEC. 1991	JAN. 1992	FEB. 1992	MAR. 1992	APR. 1992	MAY 1992	JUNE 1992	JUNE 1991		METRES CUBES
DEC. 1991	JAN. 1992	FEV. 1992	MARS 1992	AVR. 1992	MAI 1992	JUIN 1992	JUIN 1991		
4 452 524	4 472 722	4 100 701	4 349 296	3 960 734	4 037 175	4 006 717	4 442 813	ARRIVAGES DE PETROLE BRUT & EQUIV. DOMESTIQUE	1
4 454 306	4 454 272	4 082 245	4 329 887	3 941 432	4 018 693	3 989 333	4 423 126	DE L'OUEST DU CANADA	A
18 218	18 450	18 456	19 409	19 302	18 482	17 384	19 687	DE L'EST DU CANADA	B
<b>3 136 188</b>	<b>2 521 608</b>	<b>2 225 130</b>	<b>2 395 459</b>	<b>2 245 401</b>	<b>1 893 360</b>	<b>2 624 767</b>	<b>1 991 779</b>	<b>TOTAL DES IMPORTATIONS DE BRUT ET D'EQUIVALENTE</b>	<b>2</b>
					80 676			ALGERIE	A
								IRAN	B
								IRAQ	C
								KOWEIT	D
								LYBIE	E
45 144	74 880	18 477	54 944	242 162	103 585	178 310	126 506	MEXIQUE	F
291 689		143 549	434 360		391 977	92 168		NIGERIA	G
819 207	831 472	738 680	917 442	608 818	416 197	1 065 734	83 276	NORVEGE	H
545 179	448 588	430 775	66 388	436 854		374 329	179 011	ARABIE SAOUDITE	I
								EMIRATES ARABES UNIS	J
1 354 605	1 007 017	809 950	751 501	724 725	604 425	550 847	1 042 482	ROYAUME-UNI	K
4 889	4 757	4 442	13 351	10 326		68 237	2 388	ETATS UNIS	L
75 475	154 894	79 257	157 473	161 323	201 065	295 142	248 923	VENEZUELA	M
				61 193	95 435		309 193	AUTRES	N
<b>7 588 712</b>	<b>6 994 330</b>	<b>6 325 831</b>	<b>6 744 755</b>	<b>6 206 135</b>	<b>5 930 535</b>	<b>6 631 484</b>	<b>6 434 592</b>	<b>TOTAL ARRIV. DE BRUT ET EQUIV. AUX RAFFS. (1+2)</b>	<b>3</b>
5 253 947	5 330 620	4 782 396	5 148 837	4 658 496	4 360 472	4 817 146	5 151 907	PAR PIPE-LINE	A
2 334 765	1 663 710	1 543 435	1 595 918	1 595 639	1 570 063	1 814 338	1 282 685	PAR D'AUTRES MOYENS	B
2 703 926	3 028 855	2 869 885	2 505 288	2 397 812	2 283 021	2 589 328	2 680 239	STOCKS DE BRUT - DEBUT	4
3 028 855	2 869 885	2 505 288	2 397 812	2 283 021	2 589 328	2 978 310	2 272 136	STOCKS DE BRUT - FIN	5
6 635	-7 177	4 940	- 788	5 708	-3 289	-1 984	482	PERTES ET RECTIFICATIONS	6
<b>7 257 148</b>	<b>7 160 477</b>	<b>6 685 488</b>	<b>6 853 019</b>	<b>6 315 218</b>	<b>5 627 517</b>	<b>6 244 486</b>	<b>6 842 213</b>	<b>BRUT &amp; EQUIV. INTRODUIT</b>	<b>7</b>
5 224 746	5 260 505	4 846 207	5 055 103	4 408 205	3 968 808	4 156 081	4 774 333	BRUT CONVENTIONNEL LEGER	A
892 769	794 444	796 137	827 432	925 501	886 952	1 093 579	1 160 385	BRUT CONVENTIONNEL LOURD	B
961 380	902 005	833 898	776 234	825 483	677 721	749 984	726 370	PETROLE BRUT SYNTHETIQUE	C
934	22 727	45 700	70 039	51 018	15 489	51 612	52 276	PETROLE BITUMINEUX LOURD	D
177 319	180 796	163 546	124 211	105 011	78 547	193 230	128 849	CONDENSATS ET PENTANES	E
<b>918 400</b>	<b>942 284</b>	<b>859 521</b>	<b>999 227</b>	<b>1 024 368</b>	<b>957 918</b>	<b>892 218</b>	<b>942 678</b>	<b>AUTRES MAT. UTILISEES</b>	<b>8</b>
353 761	359 230	308 171	323 313	288 192	319 068	308 925	291 771	PRODUITS DE DECONTANTION	A
88 308	81 919	76 894	157 429	165 153	42 533	116 902	157 187	RESIDUS DE BRUT	B
201 736	254 642	259 946	273 562	231 287	255 421	228 009	156 601	GPL	C
23 572	22 540	20 990	17 539	23 608	15 151	16 122	18 528	GAZ NATUREL	D
21 760	22 097	21 130	27 180	31 184	29 713	3 353	20 041	LUBRIFIANTS RECYCLABLES	E
229 263	201 856	172 390	200 204	284 944	296 032	218 907	298 550	AUTRES CHARGES D'ALIMEN.	F
8 175 548	8 102 761	7 545 009	7 852 246	7 339 586	6 585 435	7 136 704	7 784 891	<b>TOTAL ALIMENTATION(7+8)</b>	<b>9</b>
- 267 286	- 347 425	- 283 340	- 292 548	- 323 801	- 240 302	- 151 377	- 245 912	PERTES EN RAFFINERIE	10
<b>8 442 834</b>	<b>8 450 186</b>	<b>7 828 349</b>	<b>8 144 794</b>	<b>7 663 387</b>	<b>6 825 737</b>	<b>7 288 081</b>	<b>8 030 803</b>	<b>TOTAL, TOUS LES PRODUITS PROD. DES RAFFINERIES</b>	<b>1</b>
918 400	942 284	859 521	999 227	1 024 368	957 918	892 218	942 678	RETOUR POUR ALIMENTATION	4
621 341	641 880	461 477	883 155	845 744	781 228R	853 382	749 079	DES RAFFINERIES	
1 629 517	926 087	1 381 279	1 210 476	1 060 145	937 611	1 028 633	1 160 506	IMPORTATIONS	5
1 897 847	1 633 946	1 639 227	1 689 425	1 514 341	1 533 799	1 629 269	1 552 533	EXPORTATIONS	6
1 897 847	1 633 946	1 639 227	1 689 425	1 514 341	1 533 799	1 629 269	1 552 533	ENTREES INTER-PROVINCES	7
								SORTIES INTER-PROVINCES	8
11 423 728	11 477 455	11 071 252	10 941 880	10 947 988	10 158 238	9 518 788	10 517 501	INVENTAIRE DE FERMETURE	9
287 158	367 214	309 258	328 483	327 677	350 371	338 982	300 363	ARRIV. SOC. NON-DECLAR.	10
2 896 602	2 898 425	2 558 853	2 641 615	3 006 874	2 664 210	2 614 677	2 755 236	ARRIV. DES SOC. DECLAR.	11
2 885 790	3 016 963	2 505 076	2 680 825	2 925 626	2 597 919	2 559 038	2 875 776	EXPED. AUX SOC. DECLAR.	12
64 806	173 236	82 162	86 656	-23 568	- 132 956	103 158	-39 602	PERTES & RECTIFICATIONS	13
515 403	522 944	493 443	533 561	484 632	430 748	442 703	468 184	AUTO CONSOMMATION	14
<b>6 703 886</b>	<b>6 722 464</b>	<b>6 242 659</b>	<b>6 616 674</b>	<b>6 366 371</b>	<b>6 620 056R</b>	<b>6 708 822</b>	<b>6 334 187</b>	<b>VENTES INTERIEURES</b>	<b>15</b>



TABLE 1. SUPPLY AND DISPOSITION OF PETROLEUM PRODUCTS, CANADA, JUNE 1992

CUBIC METRES	CUM. 1991	CUM. 1992	YEAR 1991	JULY 1991	AUG. 1991	SEP. 1991	OCT. 1991	NOV. 1991
	CUM. 1991	CUM. 1992	ANN. 1991	JULI. 1991	AOUT 1991	SEP. 1991	OCT. 1991	NOV. 1991
<b>PROPANE &amp; PROPANE MIXES</b>								
1 PRODUCTION	697 199	714 704	1 417 929	128 331	117 163	111 441	117 279	118 295
2 INTERPRODUCT TRANSFERS	-17 662	-106 238	-57 661	-426	-4 683	14 244	-3 322	-42 538
A. OF WHICH TO PETROCHEMS								
3 NET PRODUCTION	<b>679 537</b>	<b>608 466</b>	<b>1 360 268</b>	<b>127 905</b>	<b>112 480</b>	<b>125 685</b>	<b>113 957</b>	<b>75 757</b>
4 TRANSFERS TO REF. FEED.	260 532	384 111	473 112	22 023	68 800		45 941	61 657
5 IMPORTS								
6 EXPORTS	12 511	1 261	17 851	1 063	2 421	561	262	793
7 INTERPROVINCIAL -IN-	15 623	66 604	61 220	1 816	2 054	3 857	3 567	31 298
8 INTERPROVINCIAL -OUT-	15 623	66 604	61 220	1 816	2 054	3 857	3 567	31 298
9 CLOSING INVENTORY	89 021	88 459	127 878	92 298	106 876	140 270	157 138	131 106
10 REC. FROM NON-REP. COS.	255 173	349 549	450 939	27 907	47 896	4 513	43 831	51 784
11 REC. FROM REP. COS.	28 369	27 954	54 138	3 010	2 720	4 405	5 588	4 189
12 TO REPORTING COS.	27 439	28 227	51 470	3 488	2 229	4 402	4 554	3 560
13 LOSSES & ADJUSTMENTS	-7 102	17 357	4 633	1 134	-1 346	660		163
14 OWN CONSUMPTION	13 054	2 678	16 945	1 428	678	34	513	361
15 DOMESTIC SALES	<b>702 112</b>	<b>591 754</b>	<b>1 307 944</b>	<b>126 409</b>	<b>95 736</b>	<b>95 552</b>	<b>95 238</b>	<b>91 228</b>
16 TOTAL EXPORT(N.E.B.145)	1 767 091	386 628	3 637 258	197 203	287 886	315 312	323 831	396 235
<b>BUTANE &amp; BUTANE MIXES</b>								
1 PRODUCTION	987 826	1 035 349	2 003 902	189 973	187 696	139 860	144 974	160 244
2 INTERPRODUCT TRANSFERS	-445 286	-505 370	-1 102 648	-66 129	-54 167	-62 955	-75 575	-231 954
A. OF WHICH TO PETROCHEMS								
3 NET PRODUCTION	<b>542 540</b>	<b>529 979</b>	<b>901 254</b>	<b>123 844</b>	<b>133 529</b>	<b>76 905</b>	<b>69 399</b>	<b>-71 710</b>
4 TRANSFERS TO REF. FEED.	822 757	1 118 756	1 810 955	167 538	188 856	136 677	165 222	162 328
5 IMPORTS	29 283	4 909	32 073	1 662	795	333		
6 EXPORTS	5 529	2 327	13 872	3 871	3 148	155	872	297
7 INTERPROVINCIAL -IN-	56 599	93 007	120 660	3 349	6 827	9 023	10 721	23 632
8 INTERPROVINCIAL -OUT-	56 599	93 007	120 660	3 349	6 827	9 023	10 721	23 632
9 CLOSING INVENTORY	148 223	101 817	36 457	150 751	168 830	167 279	160 176	59 689
10 REC. FROM NON-REP. COS.	845 103	1 051 705	1 859 181	166 335	190 131	140 826	159 093	189 014
11 REC. FROM REP. COS.	994	36 731	2 312			772		546
12 TO REPORTING COS.	796	37 911	2 492			772	116	808
13 LOSSES & ADJUSTMENTS	4 281	2 514	4 381	346	947	-132	60	-217
14 OWN CONSUMPTION	59 451	57 588	96 040	10 309	6 551	515	8 729	4 940
15 DOMESTIC SALES	<b>459 059</b>	<b>338 868</b>	<b>912 799</b>	<b>107 249</b>	<b>106 874</b>	<b>82 400</b>	<b>60 596</b>	<b>50 181</b>
16 TOTAL EXPORT(N.E.B.145)	1 050 464	292 925	2 328 484	153 221	149 863	133 327	216 549	303 727
<b>PETRO-CHEM FEEDSTOCKS</b>								
1 PRODUCTION	2 864 788	2 658 713	5 347 955	424 220	457 962	228 944	430 193	440 731
2 INTERPRODUCT TRANSFERS	-103 815	-212 804	-269 647	31 810	-36 962	-74 569	-38 771	-15 654
A. OF WHICH ENERGY BACKFLOWS								
3 NET PRODUCTION	<b>2 760 973</b>	<b>2 445 909</b>	<b>5 078 308</b>	<b>456 030</b>	<b>421 000</b>	<b>154 375</b>	<b>391 422</b>	<b>425 077</b>
4 TRANSFERS TO REF. FEED.	779 091	362 182	1 132 976	89 726	32 171	4 501	69 310	60 828
5 IMPORTS	46 956	13 705	61 013		24	3 864	4 621	2 964
6 EXPORTS	356 201	339 674	668 128	32 897	41 830	43 138	45 207	66 862
7 INTERPROVINCIAL -IN-	5 262	35 162	42 380	535	843	9 958	8 975	8 015
8 INTERPROVINCIAL -OUT-	5 262	35 162	42 380	535	843	9 958	8 975	8 015
9 CLOSING INVENTORY	192 248	144 098	206 242	183 467	215 216	184 853	185 084	195 323
10 REC. FROM NON-REP. COS.	23 968	31 251	76 735	5 757	4 303	5 306	7 473	7 357
11 REC. FROM REP. COS.	710 830	559 622	1 193 485	75 943	67 615	45 501	95 326	95 159
12 TO REPORTING COS.	609 540	507 952	1 115 402	66 296	76 505	64 859	93 591	98 007
13 LOSSES & ADJUSTMENTS	-1 824	-6 619	-7 494	-848	95	-6 385	1 434	25
14 OWN CONSUMPTION	-96		4 241	246	4 020			44
15 DOMESTIC SALES	<b>1 863 820</b>	<b>1 929 442</b>	<b>3 546 299</b>	<b>358 194</b>	<b>306 572</b>	<b>133 296</b>	<b>289 069</b>	<b>294 552</b>
<b>NAPHTHA SPECIALTIES</b>								
1 PRODUCTION	182 207	207 322	363 297	35 923	29 634	28 899	36 433	25 837
2 INTERPRODUCT TRANSFERS	-2 046	6 192	4 557	595	1 860	2 352	3 459	1 743
3 NET PRODUCTION	<b>180 161</b>	<b>213 514</b>	<b>367 854</b>	<b>36 518</b>	<b>31 494</b>	<b>31 251</b>	<b>39 892</b>	<b>27 580</b>
4 TRANSFERS TO REF. FEED.								
5 IMPORTS	4 767	3 522	7 339	177	1 106	343	341	326
6 EXPORTS	48 140	59 973	109 179	10 412	18 358	8 906	8 112	8 534
7 INTERPROVINCIAL -IN-	22 947	15 958	40 076	1 894	3 150	1 598	2 862	3 161
8 INTERPROVINCIAL -OUT-	22 947	15 958	40 076	1 894	3 150	1 598	2 862	3 161
9 CLOSING INVENTORY	90 543	94 623	79 171	92 686	79 634	77 912	85 884	84 730
10 REC. FROM NON-REP. COS.	1 615	4 667	3 911	805	372	106	153	776
11 REC. FROM REP. COS.	2 791	2 079	4 474	456	212	346	300	219
12 TO REPORTING COS.	5 083	3 626	9 282	1 300	586	742	556	751
13 LOSSES & ADJUSTMENTS	1 864	2 326	1 185	-1 561	173	170	5	326
14 OWN CONSUMPTION	246	11	713	457	6	84	-81	1
15 DOMESTIC SALES	<b>141 446</b>	<b>142 394</b>	<b>282 036</b>	<b>25 205</b>	<b>27 113</b>	<b>23 866</b>	<b>24 122</b>	<b>20 443</b>

TABLEAU 1. APPROVISIONNEMENT ET UTILISATION, PRODUITS PETROLIERS, CANADA, JUIN 1992

DEC. 1991	JAN. 1992	FEB. 1992	MAR. 1992	APR. 1992	MAY 1992	JUNE 1992	JUNE 1991	
DEC. 1991	JAN. 1992	FEV. 1992	MARS 1992	AVR. 1992	MAI 1992	JUIN 1992	JUIN 1991	METRES CUBES
<b>PROPANE &amp; MEL DE PROPANE</b>								
128 721	134 436	128 016	134 443	115 908	102 356	99 545	129 660	PRODUCTION 1
-3 274	-7 677	-33 268	-8 606	-8 737	-39 506	-8 444	7 730	ECHANGES INTER-PRODUITS 2
<b>124 947</b>	<b>126 759</b>	<b>94 748</b>	<b>125 837</b>	<b>107 171</b>	<b>62 850</b>	<b>91 101</b>	<b>137 390</b>	PORTION POUR PETROCHIM. A. 3
								PRODUCTION NETTE 3
34 159	42 966	58 958	68 506	70 204	93 994	49 483	18 748	RETOUR POUR ALIMENT. 4
240	359	384	413	36	69		11 108	IMPORTATIONS 5
3 005	2 770	26 146	7 662	15 591	8 514	5 921	3 650	EXPORTATIONS 6
3 005	2 770	26 146	7 662	15 591	8 514	5 921	3 650	ENTREES INTER-PROVINCES 7
								SORTIES INTER-PROVINCES 8
127 878	131 761	85 235	89 522	97 437	66 707	88 459	89 021	INVENTAIRE DE FERMETURE 9
19 835	28 588	49 389	65 221	71 977	80 979	53 395	28 403	ARRIV. SOC. NON-DECLAR. 10
5 857	4 245	3 296	3 757	3 645	4 532	8 479	3 305	ARRIV. DES SOC. DECLAR. 11
5 798	3 435	3 514	4 104	4 251	3 496	9 427	2 746	EXPED. AUX SOC. DECLAR. 12
11 124	1 688	804	8 136	-84	3 183	3 630	- 436	PERTES & RECTIFICATIONS 13
877	654	71	95	931	645	282	638	AUTO CONSOMMATION 14
<b>101 669</b>	<b>106 607</b>	<b>130 228</b>	<b>109 274</b>	<b>99 540</b>	<b>77 704</b>	<b>68 401</b>	<b>104 971</b>	<b>VENTES INTERIEURES 15</b>
349 700	386 628R						212 880	TOTAL EXPORT(O.N.E.145) 16
<b>BUTANE ET MEL DE BUTANE</b>								
193 329	162 896	177 130	151 610	198 979	177 436	167 298	196 050	PRODUCTION 1
-166 582	-130 202	-103 531	-83 001	-88 319	-40 306	-60 011	-54 507	ECHANGES INTER-PRODUITS 2
<b>26 747</b>	<b>32 694</b>	<b>73 599</b>	<b>68 609</b>	<b>110 660</b>	<b>137 130</b>	<b>107 287</b>	<b>141 543</b>	PORTION POUR PETROCHIM. A. 3
								PRODUCTION NETTE 3
167 577	211 676	200 988	205 056	161 083	161 427	178 526	137 853	RETOUR POUR ALIMENT. 4
				4 909				IMPORTATIONS 5
10 509	469	15 462	5 674	19 297	28 298	23 807	8 003	EXPORTATIONS 6
10 509	469	15 462	5 674	19 297	28 298	23 807	8 003	ENTREES INTER-PROVINCES 7
					965	1 362	3 991	SORTIES INTER-PROVINCES 8
36 457	39 598	66 293	25 953	54 205	91 788	101 817	148 223	INVENTAIRE DE FERMETURE 9
168 679	236 313	207 340	173 678	146 038	134 475	153 861	141 385	ARRIV. SOC. NON-DECLAR. 10
				7 193	15 997	13 541		ARRIV. DES SOC. DECLAR. 11
				7 193	17 177	13 541		EXPED. AUX SOC. DECLAR. 12
- 904	-1 044	-5 550	8 974	397	2 907	-3 170	- 371	PERTES & RECTIFICATIONS 13
5 545	8 870	7 443	15 332	12 365	7 632	5 946	14 748	AUTO CONSOMMATION 14
<b>46 440</b>	<b>46 364</b>	<b>51 363</b>	<b>53 265</b>	<b>59 510</b>	<b>59 911</b>	<b>68 455</b>	<b>110 572</b>	<b>VENTES INTERIEURES 15</b>
321 333	292 925R						139 627	TOTAL EXPORT(O.N.E.145) 16
<b>CHARGES PETROCHIMIQUES</b>								
501 117	503 851	462 701	451 828	428 474	415 750	396 109	447 797	PRODUCTION 1
-31 686	-27 632	-46 941	-26 784	-46 585	-19 078	-45 784	-15 829	ECHANGES INTER-PRODUITS 2
<b>469 431</b>	<b>476 219</b>	<b>415 760</b>	<b>425 044</b>	<b>381 889</b>	<b>396 672</b>	<b>350 325</b>	<b>431 968</b>	DONT LE RENVOI DES PRODUITS ENERGETIQUES A. 3
								PRODUCTION NETTE 3
97 349	68 883	64 118	57 238	53 464	67 870	30 609	137 571	RETOUR POUR ALIMENT. 4
2 584	741	3 118	9 846				18 706	IMPORTATIONS 5
81 993	55 545	39 503	86 451	41 818	58 776	57 581	59 372	EXPORTATIONS 6
8 792	5 510	4 186	10 095	9 659	3 747	1 965	610	ENTREES INTER-PROVINCES 7
8 792	5 510	4 186	10 095	9 659	3 747	1 965	610	SORTIES INTER-PROVINCES 8
206 242	223 234	238 106	204 470	191 287	139 401	144 098	192 248	INVENTAIRE DE FERMETURE 9
22 571	3 947	11 118	4 057	3 759	25	8 345	283	ARRIV. SOC. NON-DECLAR. 10
103 111	130 664	100 624	79 455	104 021	90 145	54 713	80 347	ARRIV. DES SOC. DECLAR. 11
106 604	133 709	100 208	80 876	74 457	83 035	35 667	69 658	EXPED. AUX SOC. DECLAR. 12
9	- 138	44	22	1 164	-7 709	-2	151	PERTES & RECTIFICATIONS 13
27							- 240	AUTO CONSOMMATION 14
<b>300 796</b>	<b>336 580</b>	<b>311 875</b>	<b>327 451</b>	<b>331 949</b>	<b>336 756</b>	<b>284 831</b>	<b>277 650</b>	<b>VENTES INTERIEURES 15</b>
<b>PROD SPECIAUX BASE/NAPH</b>								
24 364	27 815	26 706	40 168	41 821	36 508	34 304	33 701	PRODUCTION 1
-3 406	1 157	4 840	- 748	3 845	-4 096	1 194	-6 911	ECHANGES INTER-PRODUITS 2
<b>20 958</b>	<b>28 972</b>	<b>31 546</b>	<b>39 420</b>	<b>45 666</b>	<b>32 412</b>	<b>35 498</b>	<b>26 790</b>	<b>PRODUCTION NETTE 3</b>
								RETOUR POUR ALIMENT. 4
279	546	313	634	338	326	1 565	859	IMPORTATIONS 5
6 717	6 320	9 040	12 435	11 434	6 726	14 018	12 215	EXPORTATIONS 6
4 464	1 782	2 221	2 190	2 170	1 173	6 422	2 715	ENTREES INTER-PROVINCES 7
4 464	1 782	2 221	2 190	2 170	1 173	6 422	2 715	SORTIES INTER-PROVINCES 8
79 171	82 078	84 423	90 009	96 229	93 020	94 623	90 543	INVENTAIRE DE FERMETURE 9
84	790	312	1 804	749	497	515	834	ARRIV. SOC. NON-DECLAR. 10
150	432	289	308	208	206	636	1 138	ARRIV. DES SOC. DECLAR. 11
264	466	635	555	444	749	777	1 352	EXPED. AUX SOC. DECLAR. 12
208	150	380	254	499	- 230	1 273	- 206	PERTES & RECTIFICATIONS 13
	2		1	5	1	2	7	AUTO CONSOMMATION 14
<b>19 841</b>	<b>20 895</b>	<b>20 060</b>	<b>23 135</b>	<b>28 359</b>	<b>29 404</b>	<b>20 541</b>	<b>29 229</b>	<b>VENTES INTERIEURES 15</b>

TABLE 1. SUPPLY AND DISPOSITION OF PETROLEUM PRODUCTS, CANADA, JUNE 1992

CUBIC METRES	CUM. 1991	CUM. 1992	YEAR 1991	JULY 1991	AUG. 1991	SEP. 1991	OCT. 1991	NOV. 1991
	CUM. 1991	CUM. 1992	ANN. 1991	JULI. 1991	AOUT 1991	SEP. 1991	OCT. 1991	NOV. 1991
<b>AVIATION GASOLINE</b>								
1 PRODUCTION	57 513	88 777	122 319	17 165	15 337	16 292	3 120	5 936
2 INTERPRODUCT TRANSFERS	-1 206	-25 700	-1 664	-193	51	-122	-105	-33
3 NET PRODUCTION	56 307	63 077	120 655	16 972	15 388	16 170	3 015	5 903
4 TRANSFERS TO REF. FEED.	28	42	59	8	8	6	2	5
5 IMPORTS	5 379	4 181	13 614	4 325	1 467	1 398	358	323
6 EXPORTS	5 671	3 998	8 242	896	446	311	428	155
7 INTERPROVINCIAL -IN-	49 891	72 309	109 747	18 868	12 466	11 331	6 780	7 461
8 INTERPROVINCIAL -OUT-	49 891	72 309	109 747	18 868	12 466	11 331	6 780	7 461
9 CLOSING INVENTORY	43 917	36 012	41 198	43 320	42 490	42 988	36 477	36 386
10 REC. FROM NON-REP. COS.								
11 REC. FROM REP. COS.	31 852	33 672	70 680	10 101	10 700	5 900	4 507	5 222
12 TO REPORTING COS.	31 893	41 220	69 058	10 461	9 594	5 706	4 364	4 998
13 LOSSES & ADJUSTMENTS	-4 897	8 511	-701	347	3 546	1 058	670	770
14 OWN CONSUMPTION	6	5	41	29		2	4	
15 DOMESTIC SALES	54 531	52 342	124 663	20 254	14 791	15 887	8 923	5 611
<b>MOTOR GASOLINE</b>								
1 PRODUCTION	16 806 672	16 717 930	34 900 660	3 309 185	3 115 925	3 087 205	2 966 464	2 765 428
2 INTERPRODUCT TRANSFERS	685 286	1 063 401	1 613 119	70 701	65 043	131 599	108 724	259 827
3 NET PRODUCTION	17 491 958	17 781 331	36 513 779	3 379 886	3 180 968	3 218 804	3 075 188	3 025 255
4 TRANSFERS TO REF. FEED.	512	372	11 880	96	117	92	10 923	81
5 IMPORTS	345 804	218 708	644 245	93 496	19 532	133 051	18 552	6 068
6 EXPORTS	2 492 935	2 298 226	4 663 110	338 173	393 643	438 705	307 734	330 978
7 INTERPROVINCIAL -IN-	2 969 699	3 400 420	6 824 138	647 154	626 914	655 047	531 045	728 740
8 INTERPROVINCIAL -OUT-	2 969 699	3 400 420	6 824 138	647 154	626 914	655 047	531 045	728 740
9 CLOSING INVENTORY	3 369 693	2 863 768	3 287 637	3 354 323	3 101 270	3 321 056	3 286 613	3 294 765
10 REC. FROM NON-REP. COS.								
11 REC. FROM REP. COS.	8 580 921	8 111 673	17 573 084	1 670 143	1 738 963	1 318 533	1 443 798	1 449 646
12 TO REPORTING COS.	8 524 611	8 006 704	17 620 133	1 684 479	1 711 185	1 307 358	1 439 988	1 526 197
13 LOSSES & ADJUSTMENTS	29 790	175 821	22 561	-4 500	27 192	-59 784	-8 140	7 600
14 OWN CONSUMPTION	5 288	1 321	7 930	137	196	859	213	1 040
15 DOMESTIC SALES	15 701 618	16 053 137	32 823 621	3 140 510	3 060 183	2 763 372	2 821 263	2 606 921
<b>SALES BY GRADE:</b>								
16 PREMIUM	2 326 669	2 507 032	5 051 621	484 840	486 561	432 326	446 216	419 289
17 MIO GRADE	964 236	1 035 379	2 091 797	208 685	204 467	181 779	182 805	167 967
18 REGULAR NO-LEAD	12 401 081	12 503 422	25 664 002	2 445 332	2 364 217	2 149 267	2 192 264	2 019 665
19 REGULAR LEADED	9 632	7 304	16 201	1 653	4 938		-22	
20 RETAIL SALES OF MOCAS	13 747 666	14 052 920	28 682 889	2 746 087	2 658 373	2 403 201	2 460 703	2 277 733
<b>AV-TURBO FUEL KERO TYPE</b>								
1 PRODUCTION	1 829 296	1 742 508	3 825 912	342 824	430 452	373 686	292 577	267 504
2 INTERPRODUCT TRANSFERS	-9 271	95 164	-67 071	-20 306	-29 498	7 312	-6 759	-14 058
3 NET PRODUCTION	1 820 025	1 837 672	3 758 841	322 518	400 954	380 998	285 818	253 446
4 TRANSFERS TO REF. FEED.	29	30	62	6	9	3		12
5 IMPORTS	128 846	204 545	385 435	33 500	83 200	57 775	48 250	9 600
6 EXPORTS	204 499	113 217	346 837	12 035	33 466	47 513	11 125	13 369
7 INTERPROVINCIAL -IN-	536 333	352 278	782 127	54 229	71 865	110 256	67 033	84 676
8 INTERPROVINCIAL -OUT-	336 333	352 278	782 127	54 229	71 865	110 256	67 033	84 676
9 CLOSING INVENTORY	415 914	396 731	441 273	376 006	438 423	476 526	486 595	459 017
10 REC. FROM NON-REP. COS.								
11 REC. FROM REP. COS.	603 718	537 927	1 283 930	98 484	123 509	139 829	114 849	121 322
12 TO REPORTING COS.	601 808	544 636	1 262 615	112 433	109 527	127 056	111 029	122 833
13 LOSSES & ADJUSTMENTS	-2 113	22 975	-19 927	10 713	1 534	-3 395	-29 169	-14 484
14 OWN CONSUMPTION	543	66	616	13	11	4	26	
15 DOMESTIC SALES	1 841 302	1 943 762	3 906 123	359 210	400 699	369 314	345 837	290 216
<b>AV-TURBO FUEL NAPH TYPE</b>								
1 PRODUCTION	394 159	491 746	898 235	86 553	108 008	92 038	79 839	77 888
2 INTERPRODUCT TRANSFERS	-41 625	-3 824	-1 112 256	-408	-25 867	-15 244	-24 084	-11 497
3 NET PRODUCTION	352 534	487 922	786 979	86 145	82 141	76 794	55 755	66 391
4 TRANSFERS TO REF. FEED.	124	62	166	1	21	12	3	1
5 IMPORTS		1 500						
6 EXPORTS	81 712	160 637	197 012	15 231	16 179	11 351	26 334	21 191
7 INTERPROVINCIAL -IN-	155 166	213 320	344 756	30 518	27 247	26 359	33 292	53 572
8 INTERPROVINCIAL -OUT-	155 166	213 320	344 756	30 518	27 247	26 359	33 292	53 572
9 CLOSING INVENTORY	177 826	170 202	187 013	181 458	187 407	200 400	173 401	176 819
10 REC. FROM NON-REP. COS.								
11 REC. FROM REP. COS.	50 712	34 439	101 795	6 944	12 096	13 364	5 712	8 980
12 TO REPORTING COS.	54 800	47 861	104 550	12 933	12 675	11 446	5 777	3 632
13 LOSSES & ADJUSTMENTS	13 748	21 796	19 381	2 093	2 589	-1 117	-2 741	3 814
14 OWN CONSUMPTION	186	1	187					
15 DOMESTIC SALES	278 035	310 315	583 650	59 199	56 824	55 473	59 893	43 315



TABLEAU 1. APPROVISIONNEMENT ET UTILISATION, PRODUITS PETROLIERS, CANADA, JUIN 1992

DEC. 1991	JAN. 1992	FEB. 1992	MAR. 1992	APR. 1992	MAY 1992	JUNE 1992	JUNE 1991	
DEC. 1991	JAN. 1992	FEV. 1992	MARS 1992	AVR. 1992	MAI 1992	JUIN 1992	JUIN 1991	METRES CUBES
<b>ESSENCE D'AVIATION</b>								
6 956	5 570	41 014	7 724	12 710	7 579	14 180	17 065	PRODUCTION 1
-56	2 884	-3 471	-24 833	56	-57	-279	-31	ECHANGES INTER-PRODUITS 2
6 900	8 454	37 543	-17 109	12 746	7 542	13 901	17 034	PRODUCTION NETTE 3
2	1	23	4	7	3	4	11	RETOUR POUR ALIMENT. 4
364	243	203	639	1 564	439	1 093	836	IMPORTATIONS 5
335	442	437	485	536	1 001	1 097	2 396	EXPORTATIONS 6
2 950	3 951	9 999	29 184	6 970	10 269	11 936	20 034	ENTREES INTER-PROVINCES 7
2 950	3 951	9 999	29 184	6 970	10 269	11 936	20 034	SORTIES INTER-PROVINCES 8
41 198	40 065	66 747	44 721	44 092	41 150	36 012	43 917	INVENTAIRE DE FERMETURE 9
2 398	5 761	2 051	3 590	6 719	5 900	9 651	6 393	ARRIV. SOC. NON-DECLAR. 10
2 042	5 696	7 012	3 794	7 033	7 391	10 294	5 923	ARRIV. DES SOC. DECLAR. 11
-2 195	4 872	363	-992	5 774	-3 366	1 860	-2 759	EXPED. AUX SOC. DECLAR. 12
		3					3	PERTES & RECTIFICATIONS 13
4 666	4 580	5 277	5 855	8 308	11 794	16 528	15 669	AUTO CONSOMMATION 14
<b>VENTES INTERIEURES 15</b>								
<b>ESSENCE POUR MOTEURS</b>								
2 849 781	3 028 166	2 839 955	3 132 354	2 704 884	2 429 689	2 582 882	3 047 923	PRODUCTION 1
291 939	173 115	121 934	213 271	125 825	286 356	142 900	72 191	ECHANGES INTER-PRODUITS 2
3 141 720	3 201 281	2 961 889	3 345 625	2 830 709	2 716 045	2 725 782	3 120 114	PRODUCTION NETTE 3
59	60	28	54	63	84	83	153	RETOUR POUR ALIMENT. 4
27 742	11 366	7 876	17 967	18 249	3 733	159 517	204 846	IMPORTATIONS 5
360 942	255 737	426 483	398 768	363 220	434 799	419 219	374 078	EXPORTATIONS 6
665 539	544 610	532 431	518 931	583 587	610 022	610 839	582 834	ENTREES INTER-PROVINCES 7
665 539	544 610	532 431	518 931	583 587	610 022	610 839	582 834	SORTIES INTER-PROVINCES 8
3 287 637	3 558 827	3 654 311	3 894 235	3 785 644	3 377 450	2 863 768	3 369 693	INVENTAIRE DE FERMETURE 9
1 371 080	1 222 628	1 171 199	1 227 898	1 654 651	1 388 704	1 446 593	1 563 989	ARRIV. SOC. NON-DECLAR. 10
1 426 315	1 277 023	1 151 327	1 246 260	1 601 724	1 320 339	1 410 031	1 604 612	ARRIV. DES SOC. DECLAR. 11
								EXPED. AUX SOC. DECLAR. 12
30 403	70 362	32 375	46 810	-7 871	-33 819	67 964	13 260	PERTES & RECTIFICATIONS 13
197	238	266	266	163	178	210	286	AUTO CONSOMMATION 14
2 729 754	2 560 665	2 435 001	2 659 408	2 654 901	2 795 095	2 948 067	2 781 544	VENTES INTERIEURES 15
<b>VENTES PAR CATEGORIE:</b>								
455 720	417 399	386 996	410 672	406 818	434 066	451 081	406 516	SUPER 16
181 858	169 056	156 731	172 639	167 620	175 363	193 970	171 361	INTERMEDIAIRE 17
2 092 176	1 974 110	1 891 074	2 075 897	2 079 690	2 185 100	2 297 551	2 201 938	ORDINAIRE SANS PLOMB 18
	100	200	200	773	566	5 465	1 729	ORDINAIRE AVEC PLOMB 19
2 389 126	2 245 746	2 136 800	2 332 283	2 321 306R	2 430 759R	2 586 026	2 437 752	VENTES NETTES AU DETAIL 20
<b>CARBUREACTEUR-TYPE KERO</b>								
289 573	302 355	272 190	312 538	301 719	264 166	289 540	324 080	PRODUCTION 1
5 509	-19 178	59 727	19 453	-12 530	6 701	40 991	-14 135	ECHANGES INTER-PRODUITS 2
295 082	283 177	331 917	331 991	289 189	270 867	330 531	309 945	PRODUCTION NETTE 3
3	3	8	1	2	1	15	20	RETOUR POUR ALIMENT. 4
24 266	12 968	11 920	20 503	43 459	22 933	92 762	19 400	IMPORTATIONS 5
24 828	6 653	32 084	9 464	25 699	8 759	30 558	9 173	EXPORTATIONS 6
57 735	37 802	58 197	64 426	67 677	39 471	84 705	44 530	ENTREES INTER-PROVINCES 7
57 735	37 802	58 197	64 426	67 677	39 471	84 705	44 530	SORTIES INTER-PROVINCES 8
441 273	429 241	429 991	460 822	415 735	406 839	396 731	415 914	INVENTAIRE DE FERMETURE 9
82 219	92 740	57 372	87 576	94 892	111 957	93 390	90 004	ARRIV. SOC. NON-DECLAR. 10
77 929	100 104	53 902	81 541	109 036	102 252	97 801	112 592	ARRIV. DES SOC. DECLAR. 11
16 987	11 209	8 149	-1	1 026	-9 182	11 774	-14 939	EXPED. AUX SOC. DECLAR. 12
19	15	7	3	15	18	8	4	PERTES & RECTIFICATIONS 13
299 545	282 933	306 309	318 231	336 849	312 805	386 635	306 078	AUTO CONSOMMATION 14
<b>VENTES INTERIEURES 15</b>								
<b>CARBUREACTEUR-TYPE NAPHTE</b>								
59 750	68 704	54 890	89 497	69 064	101 308	108 283	57 656	PRODUCTION 1
7 469	-1 716	8 646	9 146	-2 416	11 365	-28 849	-247	ECHANGES INTER-PRODUITS 2
67 219	66 988	63 536	98 643	66 648	112 673	79 434	57 409	PRODUCTION NETTE 3
4	3	2	2	10	1	44	58	RETOUR POUR ALIMENT. 4
25 014	20 493	22 898	23 558	33 336	38 650	21 702	15 104	IMPORTATIONS 5
18 602	36 360	34 566	35 209	28 744	42 617	35 824	25 296	EXPORTATIONS 6
18 602	36 360	34 566	35 209	28 744	42 617	35 824	25 296	ENTREES INTER-PROVINCES 7
								SORTIES INTER-PROVINCES 8
187 013	175 230	170 104	193 260	174 146	193 929	170 202	177 826	INVENTAIRE DE FERMETURE 9
3 987	2 990	5 234	5 365	4 075	6 905	9 870	7 819	ARRIV. SOC. NON-DECLAR. 10
3 287	3 652	5 317	5 530	4 014	7 406	21 942	9 016	ARRIV. DES SOC. DECLAR. 11
								EXPED. AUX SOC. DECLAR. 12
995	12 941	6 464	1 647	933	-4 914	4 725	-3 260	PERTES & RECTIFICATIONS 13
1	1						1	AUTO CONSOMMATION 14
31 711	44 671	39 215	50 115	52 044	58 952	65 318	51 883	VENTES INTERIEURES 15

TABLE 1. SUPPLY AND DISPOSITION OF PETROLEUM PRODUCTS, CANADA, JUNE 1992

CUBIC METRES	CUM. 1991	CUM. 1992	YEAR 1991	JULY 1991	AUG. 1991	SEP. 1991	OCT. 1991	NOV. 1991
	CUM. 1991	CUM. 1992	ANN. 1991	JUL. 1991	AUG. 1991	SEP. 1991	OCT. 1991	NOV. 1991
<b>STOVE OIL KEROSENE</b>								
1 PRODUCTION	1 071 132	1 259 010	2 574 124	204 437	153 155	237 024	276 857	284 430
2 INTERPRODUCT TRANSFERS	- 905 597	-1 255 540	-2 018 845	-92 623	-25 178	- 163 341	- 275 625	- 318 914
3 NET PRODUCTION	165 535	3 470	555 279	111 814	127 977	73 683	1 232	-34 484
4 TRANSFERS TO REF. FEED.	214	82	263	2	15		24	3
5 IMPORTS	47 160	24 523	340 377	74 255	8 497	1 400	127 206	81 859
6 EXPORTS	29 847	38 443	71 827	1 452	2 697	2 836	4 441	5 319
7 INTERPROVINCIAL -IN-	180 102	397 372	579 733	32 436	50 259	47 050	59 588	126 314
8 INTERPROVINCIAL -OUT-	180 102	397 372	579 733	32 436	50 259	47 050	59 588	126 314
9 CLOSING INVENTORY	368 715	358 921	647 777	520 968	598 193	626 377	628 688	614 531
10 REC. FROM NON-REP. COS.								
11 REC. FROM REP. COS.	507 939	536 512	1 164 636	105 927	69 990	62 080	112 582	164 801
12 TO REPORTING COS.	508 775	518 755	1 164 362	69 193	113 054	59 388	145 298	164 914
13 LOSSES & ADJUSTMENTS	-49 374	-23 780	-45 808	28 365	-31 056	1 609	18 538	-20 837
14 OWN CONSUMPTION	313	227	489	31	7	29	41	50
15 DOMESTIC SALES	293 228	319 634	652 466	40 700	44 522	45 117	70 367	76 884
<b>DIESEL FUEL OIL</b>								
1 PRODUCTION	8 484 203	7 964 482	17 740 970	1 575 007	1 740 265	1 484 898	1 443 614	1 568 691
2 INTERPRODUCT TRANSFERS	- 189 832	121 679	607 845	129 320	95 569	77 504	228 020	263 122
3 NET PRODUCTION	8 294 371	8 086 161	18 348 815	1 704 327	1 835 834	1 562 402	1 671 634	1 831 813
4 TRANSFERS TO REF. FEED.	13 054	10 941	28 872	3 048	4 665	2 461	2	2 744
5 IMPORTS	31 600	87 489	71 147		32 324	6 515		700
6 EXPORTS	1 448 076	1 209 634	2 816 414	180 584	208 812	242 560	165 528	224 620
7 INTERPROVINCIAL -IN-	2 057 467	2 304 932	4 218 611	318 049	351 438	345 159	332 313	441 763
8 INTERPROVINCIAL -OUT-	2 057 467	2 304 932	4 218 611	318 049	351 438	345 159	332 313	441 763
9 CLOSING INVENTORY	1 933 084	1 519 313	2 165 603	2 045 310	2 148 835	2 032 875	2 014 967	2 271 626
10 REC. FROM NON-REP. COS.								
11 REC. FROM REP. COS.	3 822 964	3 530 556	7 670 634	597 889	643 749	629 093	710 290	664 293
12 TO REPORTING COS.	3 851 308	3 586 741	7 715 441	568 794	678 195	616 572	700 070	710 745
13 LOSSES & ADJUSTMENTS	-81 653	34 042	- 109 826	-20 349	7 090	-3 620	-15 768	15 687
14 OWN CONSUMPTION	12 648	7 858	20 492	1 101	950	1 359	978	2 027
15 DOMESTIC SALES	7 380 756	7 501 280	15 861 938	1 456 812	1 508 670	1 454 638	1 549 022	1 284 324
<b>LIGHT FUEL OIL (#2 &amp; #3)</b>								
1 PRODUCTION	3 620 170	3 363 937	7 782 245	541 782	529 113	602 766	943 700	759 846
2 INTERPRODUCT TRANSFERS	734 490	765 041	767 045	-79 836	-64 382	74 595	- 110 325	3 129
3 NET PRODUCTION	4 354 660	4 128 978	8 549 290	461 946	464 731	677 361	833 375	762 975
4 TRANSFERS TO REF. FEED.	123	246	323	24	20	6	79	18
5 IMPORTS	63 694	51 748	329 295		95 644	39 397	900	85 444
6 EXPORTS	1 395 514	1 025 911	3 128 935	177 951	341 424	273 418	311 574	253 174
7 INTERPROVINCIAL -IN-	653 826	824 159	1 694 626	151 941	165 300	124 734	285 599	164 698
8 INTERPROVINCIAL -OUT-	653 826	824 159	1 694 626	151 941	165 300	124 734	285 599	164 698
9 CLOSING INVENTORY	791 803	525 505	1 151 180	966 048	1 010 564	1 150 417	1 250 268	1 327 756
10 REC. FROM NON-REP. COS.								
11 REC. FROM REP. COS.	1 826 960	1 788 084	3 208 745	164 434	123 031	163 209	206 638	342 721
12 TO REPORTING COS.	1 840 423	1 811 700	3 219 596	114 783	137 572	158 757	204 652	359 660
13 LOSSES & ADJUSTMENTS	45 435	89 395	96 233	293	1 717	4 402	9 655	12 617
14 OWN CONSUMPTION	5 239	2 073	5 746	57	92	10	139	132
15 DOMESTIC SALES	3 423 896	3 665 160	5 742 436	159 027	158 065	383 521	414 963	488 051
<b>HEAVY FUEL OIL (#4, 5 &amp; 6)</b>								
1 PRODUCTION	3 706 353	3 663 827	7 961 655	726 853	683 528	723 571	642 710	706 459
2 INTERPRODUCT TRANSFERS	308 518	203 844	636 511	-18 737	18 124	-49 358	177 062	192 059
3 NET PRODUCTION	4 014 871	3 867 671	8 598 166	708 116	701 652	674 213	819 772	898 518
4 TRANSFERS TO REF. FEED.		6 547	13 278					12 465
5 IMPORTS	1 537 224	1 684 505	2 905 899	303 378	159 500	172 569	154 100	263 760
6 EXPORTS	1 071 471	776 085	2 408 211	196 923	264 192	193 713	232 823	190 512
7 INTERPROVINCIAL -IN-	478 520	457 888	1 410 238	143 733	52 811	82 116	210 217	176 551
8 INTERPROVINCIAL -OUT-	478 520	457 888	1 410 238	143 733	52 811	82 116	210 217	176 551
9 CLOSING INVENTORY	866 345	712 829	821 610	872 229	773 795	820 751	768 244	948 291
10 REC. FROM NON-REP. COS.								
11 REC. FROM REP. COS.	668 048	595 080	1 174 532	46 295	73 285	104 194	101 805	94 875
12 TO REPORTING COS.	639 147	606 105	1 203 797	59 526	81 872	101 009	131 218	91 759
13 LOSSES & ADJUSTMENTS	-70	-31 880	20 732	-2 904	788	-5 203	15 237	4 024
14 OWN CONSUMPTION	532 797	492 870	1 018 680	77 705	74 255	67 865	77 537	82 081
15 DOMESTIC SALES	3 913 696	4 406 310	7 995 532	720 655	611 764	546 636	671 369	696 265



TABLEAU 1. APPROVISIONNEMENT ET UTILISATION, PRODUITS PETROLIERS, CANADA, JUIN 1992

DEC. 1991	JAN. 1992	FEB. 1992	MAR. 1992	APR. 1992	MAY 1992	JUNE 1992	JUNE 1991	
DEC. 1991	JAN. 1992	FEV. 1992	MARS 1992	AVR. 1992	MAI 1992	JUIN 1992	JUIN 1991	METRES CUBES
<b>MAZOUT POUR POELES</b>								
347 089	303 869	421 359	162 505	112 955	127 149	131 173	127 143	PRODUCTION 1
237 567	389 612	332 667	252 469	102 294	95 853	82 645	77 345	ECHANGES INTER-PRODUITS 2
109 522	85 743	88 692	89 964	10 661	31 296	48 528	49 798	PRODUCTION NETTE 3
5	5	31	4	8	3	31	41	RETOUR POUR ALIMENT. 4
	318	400	3 300	20 287	18	200	1 700	IMPORTATIONS 5
25 235	11 741	12 743	7 594	4 629	1 164	572	373	EXPORTATIONS 6
83 984	74 919	138 427	95 453	8 926	15 342	64 305	16 650	ENTREES INTER-PROVINCES 7
83 984	74 919	138 427	95 453	8 926	15 342	64 305	16 650	SORTIES INTER-PROVINCES 8
647 777	472 282	460 722	315 508	293 047	307 605	358 921	368 715	INVENTAIRE DE FERMETURE 9
141 317	192 539	127 015	97 681	38 518	40 152	40 607	37 031	ARRIV. SOC. NON-DECLAR. 10
103 740	180 918	134 535	81 660	46 031	29 741	45 870	52 169	ARRIV. DES SOC. DECLAR. 11
6 947	1 514	1 872	-4 047	-3 346	5 192	-24 965	- 544	PERTES & RECTIFICATIONS 13
18	57	47	40	46	21	16	33	AUTO CONSOMMATION 14
81 648	88 374	78 439	70 980	44 559	20 787	16 495	18 374	VENTES INTERIEURES 15
<b>CARBURANT DIESEL</b>								
1 444 292	1 343 250	1 188 362	1 295 136	1 390 355	1 352 179	1 395 200	1 377 070	PRODUCTION 1
4 142	-70 769	16 941	-86 750	-3 079	120 893	144 443	153 575	ECHANGES INTER-PRODUITS 2
1 448 434	1 272 481	1 205 303	1 208 386	1 387 276	1 473 072	1 539 643	1 538 645	PRODUCTION NETTE 3
2 898	1 943	2 103	590	3 920	2 384	1	3 136	RETOUR POUR ALIMENT. 4
8	9 000	3 400	4 500	12 262	57 127	1 200	6 000	IMPORTATIONS 5
346 234	166 321	274 627	239 568	151 380	157 720	220 018	166 469	EXPORTATIONS 6
372 422	396 361	378 681	422 795	362 559	403 414	341 122	357 669	ENTREES INTER-PROVINCES 7
372 422	396 361	378 681	422 795	362 559	403 414	341 122	357 669	SORTIES INTER-PROVINCES 8
2 165 603	2 094 278	1 880 198	1 653 849	1 735 907	1 607 035	1 519 313	1 933 084	INVENTAIRE DE FERMETURE 9
602 356	566 452	487 697	545 320	662 682	623 807	644 598	634 176	ARRIV. SOC. NON-DECLAR. 10
589 757	625 628	509 029	570 535	613 880	649 413	618 256	664 067	ARRIV. DES SOC. DECLAR. 11
-11 213	23 611	9 613	6 637	-4 980	-9 282	8 443	-21 748	PERTES & RECTIFICATIONS 13
1 429	1 400	1 196	1 971	1 113	1 062	1 116	1 474	AUTO CONSOMMATION 14
1 227 716	1 180 355	1 113 912	1 165 254	1 214 849	1 481 581	1 425 329	1 349 983	VENTES INTERIEURES 15
<b>MAZOUT LEGER (NOS 2 &amp; 3)</b>								
784 868	811 144	624 606	741 227	541 111	318 838	327 011	534 371	PRODUCTION 1
209 374	366 860	217 923	211 766	115 729	-60 504	-86 733	-92 798	ECHANGES INTER-PRODUITS 2
994 242	1 178 004	842 529	952 993	656 840	258 334	240 278	441 573	PRODUCTION NETTE 3
53	65	40	41	88	7	5	23	RETOUR POUR ALIMENT. 4
44 216	4 500	1 380	5 288	5 580	28 720	6 280		IMPORTATIONS 5
375 880	227 082	255 287	231 221	189 488	64 557	58 276	234 947	EXPORTATIONS 6
148 528	212 043	114 232	127 960	112 686	140 021	117 217	110 759	ENTREES INTER-PROVINCES 7
148 528	212 043	114 232	127 960	112 686	140 021	117 217	110 759	SORTIES INTER-PROVINCES 8
1 151 180	1 107 972	844 358	685 731	617 094	543 617	525 505	791 803	INVENTAIRE DE FERMETURE 9
381 752	486 151	413 419	355 096	236 140	169 721	127 557	112 024	ARRIV. SOC. NON-DECLAR. 10
403 749	468 140	392 638	404 042	238 853	164 002	144 025	111 056	ARRIV. DES SOC. DECLAR. 11
22 114	47 918	14 603	23 148	145	2 102	1 479	2 372	PERTES & RECTIFICATIONS 13
77	77	408	241	486	529	532	151	AUTO CONSOMMATION 14
794 913	968 581	857 966	813 311	538 137	299 255	187 910	169 349	VENTES INTERIEURES 15
<b>MAZOUT LOURD (NOS 4, 5 &amp; 6)</b>								
772 181	714 653	631 978	639 578	608 495	469 757	599 366	629 614	PRODUCTION 1
8 843	78 933	10 111	-19 731	34 301	82 671	17 559	95 126	ECHANGES INTER-PRODUITS 2
781 024	793 586	642 089	619 847	642 796	552 428	616 925	724 740	PRODUCTION NETTE 3
813	113	2 896	1 014	188	1 497	839		RETOUR POUR ALIMENT. 4
315 368	395 997	133 500	413 772	276 409	254 333R	120 494	132 071	IMPORTATIONS 5
258 577	134 992	179 871	125 998	106 480	103 551	125 193	169 189	EXPORTATIONS 6
266 290	54 038	55 779	64 295	57 355	75 071	151 350	81 065	ENTREES INTER-PROVINCES 7
266 290	54 038	55 779	64 295	57 355	75 071	151 350	81 065	SORTIES INTER-PROVINCES 8
821 610	836 592	687 857	708 856	794 823	731 421	712 829	866 345	INVENTAIRE DE FERMETURE 9
86 030	55 851	109 963	119 412	116 572	117 249	76 033	113 427	ARRIV. SOC. NON-DECLAR. 10
99 266	89 662	84 225	111 882	117 513	130 511	72 312	112 837	ARRIV. DES SOC. DECLAR. 11
8 860	3 788	-5 978	2 226	-4 570	-65 291	37 945	-3 376	PERTES & RECTIFICATIONS 13
106 440	92 635	98 925	92 616	79 680	65 528	63 486	65 526	AUTO CONSOMMATION 14
835 147	909 262	674 348	798 296	650 519	751 616R	622 269	586 422	VENTES INTERIEURES 15



TABLE 1. SUPPLY AND DISPOSITION OF PETROLEUM PRODUCTS, CANADA, JUNE 1992

CUBIC METRES	CUM. 1991	CUM. 1992	YEAR 1991	JULY 1991	AUG. 1991	SEP. 1991	OCT. 1991	NOV. 1991
	CUM. 1991	CUM. 1992	ANN. 1991	JUL. 1991	AOUT 1991	SEP. 1991	OCT. 1991	NOV. 1991
<b>ASPHALT</b>								
1 PRODUCTION	1 054 372	869 678	2 531 404	361 363	383 911	283 022	242 058	130 887
2 INTERPRODUCT TRANSFERS	- 832	9 174	13 963	- 290	17	15 705	935	- 571
5 IMPORTS	138 304	161 344	442 107	71 893	50 612	67 078	78 608	13 420
6 EXPORTS	26 821	47 150	124 637	34 671	22 789	14 188	12 310	13 701
7 INTERPROVINCIAL -IN-	142 853	104 643	453 422	90 714	86 804	53 144	46 743	9 491
8 INTERPROVINCIAL -OUT-	142 853	104 643	453 422	90 714	86 804	53 144	46 743	9 491
9 CLOSING INVENTORY	544 482	476 132	372 777	485 922	477 144	402 225	370 965	335 139
10 REC. FROM NON-REP. COS.								
11 REC. FROM REP. COS.	28 647	15 394	90 451	12 568	13 241	11 216	7 862	14 359
12 TO REPORTING COS.	32 999	15 149	94 055	12 668	12 443	10 544	7 981	13 856
13 LOSSES & ADJUSTMENTS	4 699	5 723	-8 373	9 115	-6 788	-8 064	3 031	-8 313
14 OWN CONSUMPTION			9			9		
<b>15 DOMESTIC SALES</b>	<b>865 367</b>	<b>884 213</b>	<b>2 748 697</b>	<b>447 640</b>	<b>428 115</b>	<b>435 263</b>	<b>337 401</b>	<b>174 677</b>
<b>COKE</b>								
1 PRODUCTION	451 038	446 340	904 936	83 404	85 743	80 161	66 840	57 982
2 INTERPRODUCT TRANSFERS	-22	-67	-22					
5 IMPORTS	311 300	340 600	745 500	81 300	70 000	82 800	56 400	82 400
6 EXPORTS	4 736	6 159	7 669					2 933
7 INTERPROVINCIAL -IN-	15 133	11 055	22 473	4 263	51	1 518	335	58
8 INTERPROVINCIAL -OUT-	15 133	11 055	22 473	4 263	51	1 518	335	58
9 CLOSING INVENTORY	8 238	30 035	19 046	5 671	9 254	5 704	994	1 133
10 REC. FROM NON-REP. COS.								
11 REC. FROM REP. COS.								
12 TO REPORTING COS.								
13 LOSSES & ADJUSTMENTS	12 201	-14 748	52 534	10 048	14 301	9 984	5 991	7 278
14 OWN CONSUMPTION	303 121	297 771	606 181	56 347	55 860	52 160	44 297	40 455
<b>15 DOMESTIC SALES</b>	<b>436 846</b>	<b>486 702</b>	<b>967 810</b>	<b>100 876</b>	<b>81 999</b>	<b>104 367</b>	<b>77 662</b>	<b>89 577</b>
<b>LUBE OILS &amp; GREASES</b>								
1 PRODUCTION	485 297	515 615	981 830	60 088	77 120	93 864	109 151	66 448
2 INTERPRODUCT TRANSFERS	-10 008	41 180	-11 063	-1 543	850	403	- 178	- 107
4 TRANSFERS TO REF. FEED.	179 525	134 657	356 125	15 421	28 016	37 746	50 373	21 975
5 IMPORTS	50 577	58 149	100 689	8 244	7 497	7 950	10 110	9 046
6 EXPORTS	50 732	62 176	87 738	3 559	5 669	6 408	9 499	5 098
7 INTERPROVINCIAL -IN-	194 489	223 205	404 379	37 013	39 072	36 814	36 038	32 874
8 INTERPROVINCIAL -OUT-	194 489	223 205	404 379	37 013	39 072	36 814	36 038	32 874
9 CLOSING INVENTORY	260 495	307 980	250 914	245 840	245 307	250 317	246 749	236 295
10 REC. FROM NON-REP. COS.	74 342	67 186	151 290	17 316	15 625	14 470	14 258	8 661
11 REC. FROM REP. COS.	27 350	38 283	71 713	7 512	6 244	7 430	6 554	11 391
12 TO REPORTING COS.	20 771	35 140	55 270	3 728	6 007	5 109	6 099	6 994
13 LOSSES & ADJUSTMENTS	-16 107	-9 509	-36 634	750	-3 570	-5 794	-5 346	128
14 OWN CONSUMPTION	4 996	2 555	7 917	647	497	411	497	427
<b>15 DOMESTIC SALES</b>	<b>420 412</b>	<b>438 328</b>	<b>866 395</b>	<b>82 167</b>	<b>71 250</b>	<b>75 227</b>	<b>82 341</b>	<b>71 271</b>
<b>STILL GAS</b>								
1 PRODUCTION	1 926 104	2 080 778	3 926 462	355 048	361 717	301 034	320 250	324 412
2 INTERPRODUCT TRANSFERS	21 940	15 716	40 505	3 139	3 469	2 315	3 475	3 055
9 CLOSING INVENTORY	12 082	6 948	4 423	10 416	8 068	6 641	9 800	10 579
10 REC. FROM NON-REP. COS.								
11 REC. FROM REP. COS.								
12 TO REPORTING COS.								
13 LOSSES & ADJUSTMENTS	-16 099	-10 271	9 596	28 349	-5 134	619	-1 134	6 359
14 OWN CONSUMPTION	1 870 805	2 043 009	3 795 819	314 235	354 951	304 157	308 745	307 044
<b>15 DOMESTIC SALES</b>	<b>89 077</b>	<b>61 231</b>	<b>164 950</b>	<b>17 269</b>	<b>17 717</b>		<b>12 955</b>	<b>13 285</b>
<b>OTHER PRODUCTS</b>								
1 PRODUCTION	2 308 393	2 379 818	4 895 447	449 170	401 686	398 349	409 915	469 939
2 INTERPRODUCT TRANSFERS	-23 032	- 211 848	-43 668	44 926	55 754	39 560	13 069	-87 609
4 TRANSFERS TO REF. FEED.	3 581 747	3 677 508	7 002 805	625 384	691 564	529 471	490 853	491 377
5 IMPORTS	1 069 262	1 607 438	2 554 801	309 372	262 631	225 477	322 480	249 822
6 EXPORTS	450 308	399 360	1 093 485	112 781	111 996	51 778	82 072	167 958
7 INTERPROVINCIAL -IN-	1 319 902	1 067 695	2 601 992	237 173	230 539	178 538	211 254	222 426
8 INTERPROVINCIAL -OUT-	1 319 902	1 067 695	2 601 992	237 173	230 539	178 538	211 254	222 426
9 CLOSING INVENTORY	1 204 872	1 685 615	1 583 529	1 358 755	1 297 469	1 430 810	1 686 023	1 710 410
10 REC. FROM NON-REP. COS.	645 548	517 627	1 073 205	73 849	78 687	44 827	82 558	78 365
11 REC. FROM REP. COS.	490 613	536 648	1 269 608	160 039	155 896	100 002	153 621	101 082
12 TO REPORTING COS.	505 740	493 720	1 094 921	106 479	153 133	56 162	115 124	101 370
13 LOSSES & ADJUSTMENTS	-69 344	5 035	-84 188	-3 871	1 618	-11 242	-8 819	6 618
14 OWN CONSUMPTION	6 463		17 903					932
<b>15 DOMESTIC SALES</b>	<b>186 942</b>	<b>152 174</b>	<b>416 882</b>	<b>42 700</b>	<b>57 629</b>	<b>48 705</b>	<b>47 000</b>	<b>18 957</b>

**TABLEAU 1. APPROVISIONNEMENT ET UTILISATION, PRODUITS PETROLIERS, CANADA, JUIN 1992**

DEC. 1991	JAN. 1992	FEB. 1992	MAR. 1992	APR. 1992	MAY 1992	JUNE 1992	JUNE 1991		
DEC. 1991	JAN. 1992	FEV. 1992	MARS 1992	AVR. 1992	MAI 1992	JUIN 1992	JUIN 1991		METRES CUBES
								<b>ASPHALTE</b>	
75 791	67 539	101 294	102 613	164 664	119 708	313 860	348 972	PRODUCTION	1
-1 001	9 457	- 374	- 584	4	623	48	135	ECHANGES INTER-PRODUITS	2
22 192	6 400	1 700	6 425	20 827	38 100	87 892	47 773	IMPORTATIONS	5
157	63	437	687	11 782	6 801	27 380	17 899	EXPORTATIONS	6
23 673	2 309	14 307	3 145	10 725	20 207	53 950	58 004	ENTREES INTER-PROVINCES	7
23 673	2 309	14 307	3 145	10 725	20 207	53 950	58 004	SORTIES INTER-PROVINCES	8
372 777	410 520	454 638	486 248	554 922	488 254	476 132	544 482	INVENTAIRE DE FERMETURE	9
2 558	700	222	251	1 215	5 110	7 896	11 317	ARRIV. SOC. NON-DECLAR.	10
3 564	551	222	299	1 210	4 935	7 932	14 175	ARRIV. DES SOC. DECLAR.	11
-2 053	-1 895	10 490	897	-6 374	414	2 191	-5 694	EXPED. AUX SOC. DECLAR.	12
<b>60 234</b>	<b>47 634</b>	<b>47 575</b>	<b>75 212</b>	<b>111 418</b>	<b>218 059</b>	<b>384 315</b>	<b>360 298</b>	PERTES & RECTIFICATIONS	13
								AUTO CONSOMMATION	14
								<b>VENTES INTERIEURES</b>	<b>15</b>
								<b>COKE</b>	
79 768	60 598	90 505	53 655	79 324	89 096	73 162	78 762	PRODUCTION	1
				-1		-66		ECHANGES INTER-PRODUITS	2
61 300	35 800	59 700	30 900	111 200	38 400	64 600	44 000	IMPORTATIONS	5
1 115	2 046	1 358	530	2 461	3 698	3 898	3 008	EXPORTATIONS	6
1 115	2 046	1 358	530	1 649	1 574	3 898	3 008	ENTREES INTER-PROVINCES	7
19 046	3 835	14 068	18 389	1 649	1 574	3 898	3 008	SORTIES INTER-PROVINCES	8
								INVENTAIRE DE FERMETURE	9
								ARRIV. SOC. NON-DECLAR.	10
								ARRIV. DES SOC. DECLAR.	11
								EXPED. AUX SOC. DECLAR.	12
-7 269	-11 522	1 415	2 608	-3 847	324	-3 726	8 451	PERTES & RECTIFICATIONS	13
53 941	31 878	59 911	33 718	63 047	57 173	52 044	51 592	AUTO CONSOMMATION	14
<b>76 483</b>	<b>91 253</b>	<b>78 646</b>	<b>43 908</b>	<b>121 517</b>	<b>61 170</b>	<b>90 208</b>	<b>64 837</b>	<b>VENTES INTERIEURES</b>	<b>15</b>
								<b>HUILES &amp; GRAISSES LUBRIF.</b>	
89 862	76 707	69 011	97 557	106 465	98 891	66 984	62 360	PRODUCTION	1
- 480	-53	19 736	30 826	227	-3 447	-6 109	- 916	ECHANGES INTER-PRODUITS	2
23 069	22 097	21 130	27 180	31 184	29 713	3 353	21 289	RETOUR POUR ALIMENT.	4
7 265	8 216	8 726	8 853	11 524	10 419	10 411	9 307	IMPORTATIONS	5
6 773	6 552	8 427	9 411	9 705	10 485	17 596	2 874	EXPORTATIONS	6
28 079	39 942	32 361	39 588	34 831	38 566	37 917	33 658	ENTREES INTER-PROVINCES	7
28 079	39 942	32 361	39 588	34 831	38 566	37 917	33 658	SORTIES INTER-PROVINCES	8
250 914	253 323	265 526	298 144	312 115	319 142	307 980	260 495	INVENTAIRE DE FERMETURE	9
6 618	15 337	8 856	9 330	8 381	15 689	9 393	13 114	ARRIV. SOC. NON-DECLAR.	10
5 232	5 517	5 190	7 031	7 345	5 430	7 770	5 437	ARRIV. DES SOC. DECLAR.	11
6 562	5 195	4 615	7 387	6 068	4 854	7 021	3 587	EXPED. AUX SOC. DECLAR.	12
-6 695	3 435	-1 988	1 478	-4 862	-1 747	-5 825	-5 695	PERTES & RECTIFICATIONS	13
442	414	397	376	420	478	470	445	AUTO CONSOMMATION	14
<b>63 727</b>	<b>65 622</b>	<b>66 735</b>	<b>75 147</b>	<b>77 456</b>	<b>76 372</b>	<b>76 996</b>	<b>75 461</b>	<b>VENTES INTERIEURES</b>	<b>15</b>
								<b>GAZ DE DISTILLATION</b>	
337 897	400 885	326 027	387 609	347 410	309 524	309 323	339 670	PRODUCTION	1
3 112	3 098	2 540	3 070	1 937	2 488	2 583	4 702	ECHANGES INTER-PRODUITS	2
4 423	7 791	4 814	645	12 803	15 730	6 948	12 082	INVENTAIRE DE FERMETURE	9
								ARRIV. DES SOC. DECLAR.	11
								EXPED. AUX SOC. DECLAR.	12
-3 364	340	-1 728	-2 874	475	1	-6 485	-3 656	PERTES & RECTIFICATIONS	13
335 882	386 703	324 769	388 902	326 361	297 683	318 591	333 512	AUTO CONSOMMATION	14
<b>14 647</b>	<b>13 572</b>	<b>8 503</b>	<b>8 820</b>	<b>10 353</b>	<b>11 401</b>	<b>8 582</b>	<b>12 728</b>	<b>VENTES INTERIEURES</b>	<b>15</b>
								<b>AUTRES PRODUITS</b>	
457 995	437 748	372 605	344 752	439 049	405 803	379 861	278 909	PRODUCTION	1
-86 336	11 335	57 854	15 974	-17 943	- 248 270	-30 798	-70 740	ECHANGES INTER-PRODUITS	2
592 409	594 469	509 196	639 537	704 147	600 934	629 225	623 775	RETOUR POUR ALIMENT.	4
115 757	155 785	229 241	360 728	318 636	326 380	216 668	263 581	IMPORTATIONS	5
116 592	33 787	119 058	64 423	108 141	43 588	30 363	81 318	EXPORTATIONS	6
202 160	219 034	220 874	262 288	191 915	95 493	78 091	204 048	ENTREES INTER-PROVINCES	7
202 160	219 034	220 874	262 288	191 915	95 493	78 091	204 048	SORTIES INTER-PROVINCES	8
1 583 529	1 610 828	1 663 861	1 771 518	1 742 768	1 700 587	1 685 415	1 204 872	INVENTAIRE DE FERMETURE	9
69 371	82 239	32 243	74 393	96 773	118 506	113 473	116 344	ARRIV. SOC. NON-DECLAR.	10
108 555	131 755	75 282	108 875	68 998	78 395	73 343	88 829	ARRIV. DES SOC. DECLAR.	11
56 913	122 784	57 897	82 360	93 919	72 618	64 142	111 986	EXPED. AUX SOC. DECLAR.	12
852	6 007	10 834	-8 267	1 953	-11 539	6 047	-1 152	PERTES & RECTIFICATIONS	13
10 508							4	AUTO CONSOMMATION	14
<b>14 949</b>	<b>34 516</b>	<b>17 207</b>	<b>19 012</b>	<b>26 103</b>	<b>17 394</b>	<b>37 942</b>	<b>19 139</b>	<b>VENTES INTERIEURES</b>	<b>15</b>



**TABLE 2. SALES OF REFINED PETROLEUM PRODUCTS AND PERCENTAGE CHANGE SUMMARY BY PROVINCE, JUNE 1992**

SALES IN CUBIC METRES	N.F.L.D.-T.N.	P.E.I.-I.P.E.	N.S.-N.E.	N.B.-N.B.	QUE.-QUE.	ONT.-ONT.	MAN.-MAN.
<b>PROPANE AND PROPANE MIXES</b>	<b>1 901</b>			<b>1 739</b>	<b>19 073</b>	<b>17 338</b>	
CURRENT MONTH 1992/1991(%)	922.04		-100.00	-81.86	5.07	-48.13	
CUMULATIVE 1992	4 121			38 292	113 753	162 002	36
CUMULATIVE 1992/1991(%)	23.87		-100.00	-20.43	-3.78	-39.34	50.00
<b>BUTANE AND BUTANE MIXES</b>				<b>1 025</b>	<b>11 004</b>	<b>25 841</b>	
CURRENT MONTH 1992/1991(%)			-100.00	12.39	-45.01	-13.17	
CUMULATIVE 1992			6 305	4 977	21 030	109 448	
CUMULATIVE 1992/1991(%)			-54.16	7.89	-56.71	-34.84	
<b>PETROCHEMICAL FEEDSTOCKS</b>			<b>5 956</b>	<b>1 105</b>	<b>14 661</b>	<b>252 146</b>	<b>46</b>
CURRENT MONTH 1992/1991(%)			8.27	-41.72	-13.78	11.90	-43.90
CUMULATIVE 1992			41 022	7 547	86 814	1 643 884	1 211
CUMULATIVE 1992/1991(%)			9.58	-22.28	-42.91	10.26	-18.45
<b>NAPHTHA SPECIALTIES</b>	<b>30</b>	<b>6</b>	<b>38</b>	<b>51</b>	<b>2 409</b>	<b>15 114</b>	<b>242</b>
CURRENT MONTH 1992/1991(%)	-25.00	50.00	-81.46	21.43	2.99	-34.23	-5.84
CUMULATIVE 1992	259	29	975	336	18 261	102 881	2 697
CUMULATIVE 1992/1991(%)	-4.07	26.09	-21.94	35.48	15.12	-0.47	11.26
<b>AVIATION GASOLINE</b>	<b>294</b>	<b>34</b>	<b>243</b>	<b>342</b>	<b>2 943</b>	<b>3 787</b>	<b>1 578</b>
CURRENT MONTH 1992/1991(%)	-6.96	100.00	52.83	-24.67	-11.94	3.13	7.64
CUMULATIVE 1992	996	158	765	1 170	8 578	10 287	5 257
CUMULATIVE 1992/1991(%)	-16.16	32.77	16.08	-8.45	-0.63	-19.99	0.59
<b>MOTOR GASOLINE</b>	<b>55 882</b>	<b>17 290</b>	<b>100 042</b>	<b>86 742</b>	<b>632 462</b>	<b>1 096 133</b>	<b>122 996</b>
CURRENT MONTH 1992/1991(%)	20.49	12.88	10.44	14.30	14.89	0.26	0.61
CUMULATIVE 1992	283 630	85 285	512 422	443 256	3 440 325	5 991 443	677 723
CUMULATIVE 1992/1991(%)	3.55	2.02	2.08	1.73	4.37	-0.02	2.54
<b>PREMIUM</b>	<b>7 209</b>	<b>4 088</b>	<b>21 973</b>	<b>16 011</b>	<b>139 068</b>	<b>158 579</b>	<b>8 131</b>
CUMULATIVE 1992	34 386	19 573	110 880	76 472	772 942	916 074	46 378
<b>MID GRADE</b>	<b>3 827</b>	<b>1 192</b>	<b>6 479</b>	<b>4 853</b>	<b>51 574</b>	<b>73 527</b>	<b>3 445</b>
CUMULATIVE 1992	17 572	6 086	34 379	26 428	275 164	402 243	20 614
<b>REGULAR NO-LEAD</b>	<b>44 846</b>	<b>12 010</b>	<b>71 571</b>	<b>65 878</b>	<b>458 039</b>	<b>862 474</b>	<b>111 419</b>
CUMULATIVE 1992	231 672	59 626	367 115	340 356	2 388 238	4 669 951	610 734
<b>REGULAR LEADED</b>			<b>19</b>		<b>3 781</b>	<b>1 553</b>	<b>1</b>
CUMULATIVE 1992			48		3 981	3 175	-3
<b>RETAIL SALES MOTOR GASOLINE</b>	<b>49 289</b>	<b>14 103</b>	<b>92 402</b>	<b>78 746</b>	<b>577 273</b>	<b>1 003 381</b>	<b>101 727</b>
CURRENT MONTH 1992/1991(%)	20.47	9.41	10.49	14.58	14.91	0.24	1.01
CUMULATIVE 1992	249 340	71 605	470 476	400 726	3 137 578	5 489 697	564 220
CUMULATIVE 1992/1991(%)	2.95	0.76	2.04	1.61	4.40	-0.00	2.94
<b>AVIATION TURBO FUEL(KEROSENE TYPE)</b>	<b>22 979</b>	<b>372</b>	<b>9 406</b>	<b>2 134</b>	<b>96 572</b>	<b>104 695</b>	<b>12 844</b>
CURRENT MONTH 1992/1991(%)	36.22	37.78	17.66	23.28	114.60	1.93	26.49
CUMULATIVE 1992	100 436	1 528	52 039	11 851	396 856	603 403	61 184
CUMULATIVE 1992/1991(%)	-6.62	-10.38	-19.50	-13.13	20.97	-0.88	-14.66
<b>AVIATION TURBO FUEL(NAPHTHA TYPE)</b>	<b>10 107</b>		<b>5 085</b>	<b>445</b>	<b>7 420</b>	<b>8 982</b>	<b>2 492</b>
CURRENT MONTH 1992/1991(%)	101.17		-0.51	-39.29	23.07	90.50	-13.53
CUMULATIVE 1992	32 343	1	30 101	1 991	34 832	40 131	14 280
CUMULATIVE 1992/1991(%)	26.29	-99.84	1.86	-28.92	-4.47	14.65	-6.11
<b>STOVE OIL KEROSENE</b>	<b>1 042</b>	<b>237</b>	<b>1 253</b>	<b>262</b>	<b>4 476</b>	<b>5 501</b>	<b>581</b>
CURRENT MONTH 1992/1991(%)	-12.29	-4.05	-13.05	-8.71	24.78	85.34	-82.56
CUMULATIVE 1992	16 643	5 644	29 569	9 549	100 565	60 099	27 144
CUMULATIVE 1992/1991(%)	1.20	-3.60	11.89	5.74	8.68	14.69	11.22
<b>DIESEL FUEL OIL</b>	<b>42 845</b>	<b>7 350</b>	<b>59 785</b>	<b>54 401</b>	<b>253 977</b>	<b>371 483</b>	<b>65 712</b>
CURRENT MONTH 1992/1991(%)	16.81	-46.77	19.58	2.33	10.97	6.74	4.60
CUMULATIVE 1992	201 188	35 645	289 077	263 345	1 307 246	1 926 780	360 433
CUMULATIVE 1992/1991(%)	-3.17	-7.77	9.31	3.38	0.77	1.81	-4.36
<b>LIGHT FUEL OIL(MOS. 2 &amp; 3)</b>	<b>11 860</b>	<b>6 133</b>	<b>28 022</b>	<b>16 416</b>	<b>52 156</b>	<b>54 977</b>	<b>519</b>
CURRENT MONTH 1992/1991(%)	-12.88	8.74	3.93	-28.14	25.66	46.83	-37.84
CUMULATIVE 1992	187 513	100 820	538 256	267 331	1 220 252	1 040 748	21 767
CUMULATIVE 1992/1991(%)	3.47	11.57	11.11	-5.45	10.79	14.68	-16.23
<b>HEAVY FUEL OIL(MOS. 4, 5 &amp; 6)</b>	<b>12 323</b>	<b>631</b>	<b>70 067</b>	<b>116 085</b>	<b>121 823</b>	<b>198 299</b>	<b>5 116</b>
CURRENT MONTH 1992/1991(%)	136.16	64.75	-18.63	30.07	-33.81	63.07	17.80
CUMULATIVE 1992	344 552	12 816	508 672	1 287 428	986 301	640 706	32 815
CUMULATIVE 1992/1991(%)	13.05	28.69	4.56	54.37	-11.92	46.53	-12.39
<b>ASPHALT</b>	<b>1 771</b>	<b>1 950</b>	<b>10 277</b>	<b>32 996</b>	<b>81 261</b>	<b>93 321</b>	<b>11 236</b>
CURRENT MONTH 1992/1991(%)	72.61	480.36	-12.05	-11.22	-10.14	-4.00	58.54
CUMULATIVE 1992	1 771	2 001	12 726	37 618	189 847	272 443	17 593
CUMULATIVE 1992/1991(%)	63.68	388.05	-24.69	-20.80	-14.53	-3.09	22.83
<b>COKE</b>	<b>459</b>		<b>646</b>		<b>63 013</b>	<b>16 986</b>	
CURRENT MONTH 1992/1991(%)					208.12	-32.03	
CUMULATIVE 1992	459		646	381	267 072	101 142	
CUMULATIVE 1992/1991(%)					21.77	23.77	
<b>LUBRICATING OIL AND GREASE</b>	<b>540</b>	<b>237</b>	<b>842</b>	<b>1 993</b>	<b>13 619</b>	<b>36 580</b>	<b>2 314</b>
CURRENT MONTH 1992/1991(%)	-49.30	6.76	-42.29	-3.35	9.32	5.08	-0.13
CUMULATIVE 1992	4 185	1 190	7 442	9 607	69 262	204 762	14 439
CUMULATIVE 1992/1991(%)	-14.66	7.59	-1.05	-2.78	4.40	7.87	5.15
<b>OTHER PRODUCTS</b>			<b>124</b>	<b>28</b>	<b>813</b>	<b>17 586</b>	
CURRENT MONTH 1992/1991(%)			106.67	2700.00	-82.06	-11.84	-100.00
CUMULATIVE 1992			737	227	8 462	121 361	65
CUMULATIVE 1992/1991(%)			61.62	60.99	-63.86	-20.82	182.61
<b>TOTAL, ALL PRODUCTS</b>	<b>162 033</b>	<b>34 240</b>	<b>291 786</b>	<b>315 764</b>	<b>1 377 682</b>	<b>2 318 769</b>	<b>225 676</b>
CURRENT MONTH 1992/1991(%)	26.98	-5.53	-2.80	6.67	10.37	5.26	3.59
CUMULATIVE 1992	1 178 096	245 117	2 110 754	2 384 906	8 269 456	13 031 520	1 236 644
CUMULATIVE 1992/1991(%)	4.44	5.46	3.81	22.04	1.51	2.82	-1.05



**TABLEAU 2. SOMMAIRE DES VENTES DE PRODUITS PETROLIERS RAFFINES ET DES VARIATIONS EN POURCENTAGE PAR PROVINCE, JUIN 1992**

SASK.-SASK.	ALTA.-ALTA.	B.C.-C.B.	YUK.-YUK.	N.W.T.-T.N.O.	CANADA	VENTES EN METRES CUBES
2 436	13 738	12 176			68 401	PROPANE ET MELANGES DE PROPANE
-10.90	-49.12	56.22			-34.84	MOIS COURANT 1992/1991(%)
29 629	187 750	56 171			591 754	CUMULATIF 1992
65.61	4.53	19.53			-15.72	CUMULATIF 1992/1991(%)
	19 820	10 765			68 455	BUTANE ET MELANGES DE BUTANE
-100.00	-52.77	2.39			-38.09	MOIS COURANT 1992/1991(%)
2 522	151 904	42 682			338 868	CUMULATIF 1992
-64.02	-17.44	28.78			-26.18	CUMULATIF 1992/1991(%)
	7 789	3 128			284 831	CHARGES PETROCHIMIQUES
-100.00	-68.86	12.36			2.59	MOIS COURANT 1992/1991(%)
-100.00	133 366	15 598			1 929 442	CUMULATIF 1992
	-15.43	9.47			3.52	CUMULATIF 1992/1991(%)
301	575	1 763	2	10	20 541	PRODUITS SPECIAUX/BASE-NAPHTHE
-2.59	-71.46	80.82		-83.61	-29.72	MOIS COURANT 1992/1991(%)
1 468	7 496	7 921	21	50	142 394	CUMULATIF 1992
-14.85	-30.00	46.09	40.00	-60.94	0.67	CUMULATIF 1992/1991(%)
1 390	1 517	2 899	511	990	16 528	ESSENCE D'AVIATION
16.22	24.65	8.21	-5.55	62.30	5.48	MOIS COURANT 1992/1991(%)
3 994	5 904	11 643	1 248	2 342	52 342	CUMULATIF 1992
6.39	-2.35	0.22	-4.00	26.25	-4.01	CUMULATIF 1992/1991(%)
138 009	361 190	327 820	6 971	2 530	2 948 067	ESSENCE A MOTEUR
4.35	4.01	9.52	17.48	-0.39	5.99	MOIS COURANT 1992/1991(%)
768 265	2 051 458	1 759 157	24 640	15 533	16 053 137	CUMULATIF 1992
3.27	3.62	3.88	3.15	-1.06	2.24	CUMULATIF 1992/1991(%)
7 809	28 551	58 857	475	330	451 081	SUPER
42 567	161 743	322 232	1 598	2 187	2 507 032	CUMULATIF 1992
2 508	12 355	33 741	415	54	193 970	INTERMEDIARE
14 436	70 379	166 002	1 557	519	1 035 379	CUMULATIF 1992
127 691	320 186	235 210	6 081	2 146	2 297 551	ORDINAIRE SANS PLOMB
711 259	1 819 162	1 270 997	21 485	12 827	12 503 422	CUMULATIF 1992
1	98	12			5 465	ORDINAIRE AVEC PLOMB
3	174	-74			7 304	CUMULATIF 1992
91 008	281 186	289 112	5 939	1 860	2 586 026	VENTES AU DETAIL D'ESSENCE
3.48	4.75	9.39	18.12	3.33	6.08	MOIS COURANT 1992/1991(%)
496 735	1 590 477	1 551 231	20 520	10 315	14 052 920	CUMULATIF 1992
3.11	3.89	3.91	2.78	0.80	2.22	CUMULATIF 1992/1991(%)
4 024	42 705	84 120		6 784	386 635	CARBUREACTEUR(TYPE KEROSENE)
16.87	13.39	13.63	-100.00	9.56	26.32	MOIS COURANT 1992/1991(%)
20 758	224 664	455 955		15 088	1 943 762	CUMULATIF 1992
-12.13	-0.51	20.78	-100.00	-17.24	5.56	CUMULATIF 1992/1991(%)
3 668	14 627	7 873	605	4 014	65 318	CARBUREACTEUR(TYPE NAPHTHE)
45.32	8.53	-10.03	52.39	79.20	25.89	MOIS COURANT 1992/1991(%)
19 776	80 699	36 860	2 025	17 276	310 315	CUMULATIF 1992
29.05	17.34	-0.02	9.82	73.70	11.61	CUMULATIF 1992/1991(%)
1 173	289	1 130	55	496	16 495	MAZOUT POUR POELES
619.63	-42.08	-61.88	19.57	-69.98	-10.23	MOIS COURANT 1992/1991(%)
29 808	9 007	15 551	2 330	13 725	319 634	CUMULATIF 1992
98.24	-29.89	-30.97	3.65	1.88	9.01	CUMULATIF 1992/1991(%)
119 179	210 764	224 647	8 535	6 651	1 425 329	CARBURANT DIESEL
-1.92	-1.78	10.63	53.23	-44.09	5.58	MOIS COURANT 1992/1991(%)
558 255	1 236 184	1 253 877	38 602	30 648	7 501 280	CUMULATIF 1992
-1.61	0.70	6.29	17.37	-25.15	1.63	CUMULATIF 1992/1991(%)
434	870	14 317	920	1 286	187 910	MAZOUT LEGER(MOS. 2 & 3)
-28.97	-21.62	-16.25	26.03	34.10	10.96	MOIS COURANT 1992/1991(%)
18 433	18 987	191 979	14 816	44 258	3 665 160	CUMULATIF 1992
-27.43	-40.09	-17.61	4.42	-3.69	7.05	CUMULATIF 1992/1991(%)
2 707	3 385	91 784	49		622 269	MAZOUT LOURD(MOS. 4, 5 & 6)
-19.29	-45.25	6.80			6.11	MOIS COURANT 1992/1991(%)
12 086	43 588	433 200	92	24 054	4 406 310	CUMULATIF 1992
-21.68	166.11	-24.75			12.59	CUMULATIF 1992/1991(%)
27 697	80 478	41 244	2 084		384 315	ASPHALTE
31.75	34.23	24.82	62.94	-100.00	6.67	MOIS COURANT 1992/1991(%)
49 509	195 700	102 310	2 695		884 213	CUMULATIF 1992
24.13	29.82	13.74	110.71	-100.00	2.18	CUMULATIF 1992/1991(%)
121	6 883	2 100			90 208	COKE
-92.61	-46.89	-56.25			39.13	MOIS COURANT 1992/1991(%)
44 830	47 972	24 200			486 702	CUMULATIF 1992
21.34	-9.24	-47.39			11.41	CUMULATIF 1992/1991(%)
3 436	8 781	8 397	121	136	76 996	HUILES ET GRAISSES LUBRIFIANTES
9.53	2.49	-7.94	175.00	-30.96	2.03	MOIS COURANT 1992/1991(%)
24 580	53 789	47 976	447	649	438 328	CUMULATIF 1992
13.31	-0.47	-4.72	24.86	-1.22	4.26	CUMULATIF 1992/1991(%)
17 057	8 729	2 187			46 524	AUTRES PRODUITS
	49.49	49.18		-100.00	45.99	MOIS COURANT 1992/1991(%)
17 727	41 259	23 567			213 405	CUMULATIF 1992
-41.93	-21.50	151.19			-22.68	CUMULATIF 1992/1991(%)
321 632	782 140	836 350	19 853	22 897	6 708 822	TOTAL, TOUS LES PRODUITS
9.20	-2.88	9.42	36.31	-13.28	5.91	MOIS COURANT 1992/1991(%)
1 601 640	4 489 727	4 478 647	86 916	163 623	39 277 046	CUMULATIF 1992
2.29	1.78	1.19	11.34	6.82	3.22	CUMULATIF 1992/1991(%)

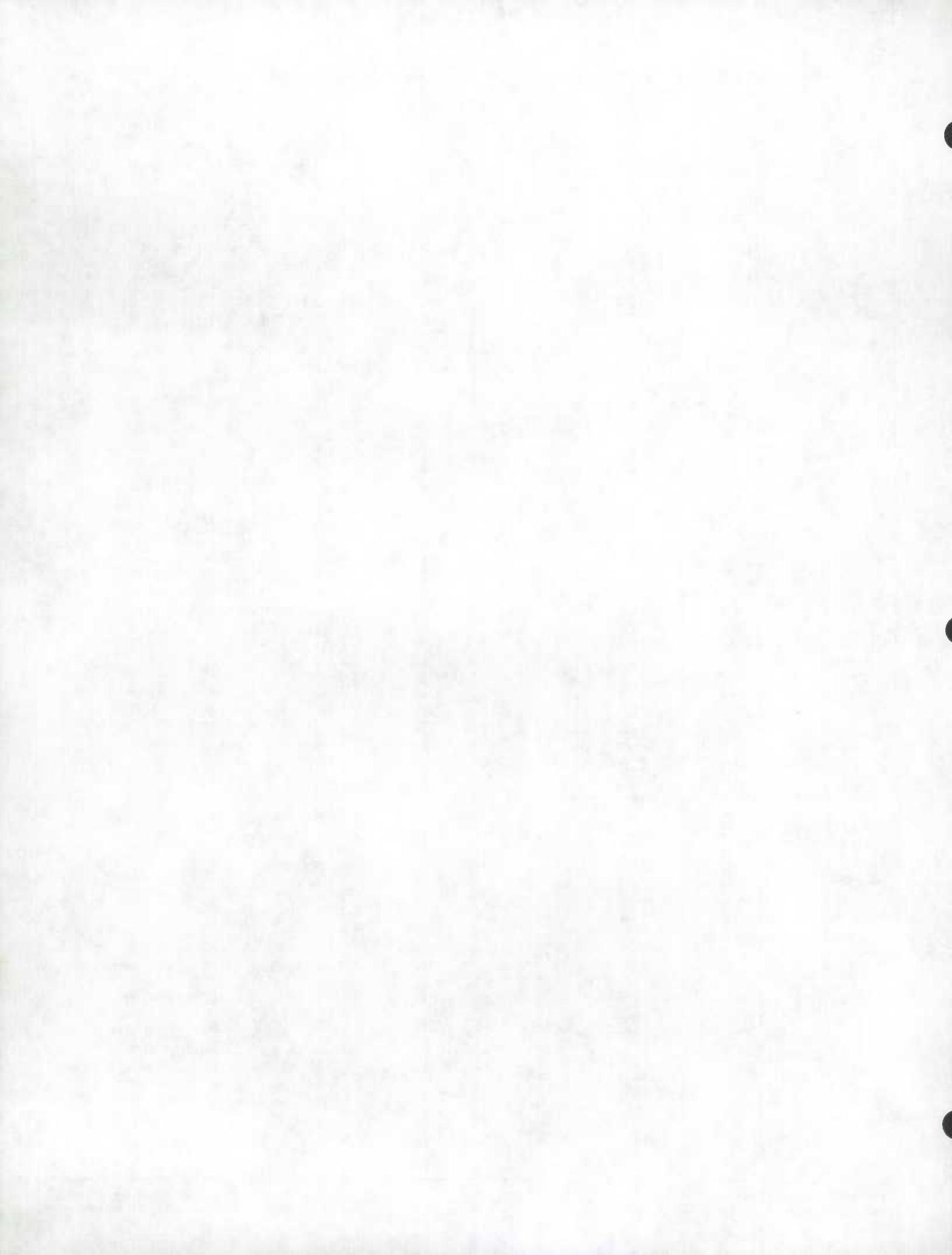

## Explanatory Notes

### Data Quality and Methodology

This publication results from the compilation of data reported monthly in the "Refined Petroleum Products" Survey, covering all refining companies in Canada and major wholesalers/distributors. We would like to thank these respondents for their co-operation in the survey.

The response rate for this survey is 100% and as a consequence no estimation is required and no bias resulting from non-response is introduced in these data.

In order to ensure the accuracy and consistency of these data the results of this survey are reconciled with other Energy section surveys such as the monthly Crude Oil and Natural Gas Production (Cat. 26-006) and the monthly Oil Pipeline Transport (Cat. 55-001) surveys in terms of inter-provincial movements, imports, exports and deliveries to refineries by type of crude and means of delivery.

These reported data allow for a measurement of refining activity in Canada. The supply of crude oil is indicated by source and the volume of other materials charged is also shown. Production of 17 refined products or groups of products is detailed and is measured at a "net yield" level, that is after exchanges between various processes in refinery operations. As a result, inter-products transfers are primarily those transfers needed for marketing purposes. Propane and butanes, shown at the gross level, are the exceptions to the net yield measurement and therefore interproduct transfers for these products are not restricted to marketing transfers, but include movement to gasoline blending, to petrochemicals, etc. Similarly, interproduct transfers for "other products", a classification covering unfinished products whose final product form can vary, is not restricted to marketing transfers.

Data on the exports and imports of refined products are those reported by respondents to the survey, adjusted for exports and imports made by non-responding companies. When such adjustments are made, corresponding changes are made to "domestic sales". As a consequence, figures shown for "domestic sales" should accurately reflect total Canadian demand for refined products.

## Renseignements généraux

### Qualité des données et méthodologie

Cette publication est le fruit de la compilation des données obtenues mensuellement de l'enquête des produits pétroliers raffinés (PPR). Celle-ci est effectuée auprès de toutes les raffineries de pétrole au Canada et auprès des principaux grossistes et détaillants de PPR. Nous tenons à remercier toutes les sociétés déclarantes de l'effort qu'elles fournissent chaque mois.

Le taux de réponse est de 100% pour cette enquête et, par conséquent, il n'est pas nécessaire de faire d'estimations, les résultats ne souffrent donc pas du biais qu'entraîneraient des cas de non-réponse.

Afin d'assurer l'exactitude et la cohérence des résultats de cette enquête, nous les avons rapprochés à ceux d'enquêtes connexes de la Section de l'énergie, notamment l'enquête mensuelle sur la production de pétrole brut et de gaz naturel (no 26-006 au catalogue) et l'enquête mensuelle sur le transport du pétrole par pipe-lines (no 55-001 au catalogue), en ce qui a trait aux déplacements inter-provinciaux, aux importations, aux exportations et aux livraisons faites aux raffineries selon le type de pétrole brut et le mode de livraison.

Les données contenues dans la publication permettent de mesurer l'activité des raffineries de pétrole. L'approvisionnement en pétrole est montré par source; l'utilisation d'autres charges d'alimentation est aussi indiquée. La production de PPR est détaillée entre 17 produits ou groupes de produits. La production de chaque produit est mesurée d'après le rendement "net" (c'est-à-dire après les échanges entre les diverses unités de raffinage), à l'exception de la production de propane et de butanes où une mesure brute est donnée. Les statistiques sur les échanges inter-produits devraient donc principalement refléter les échanges dus à des raisons de marketing, sauf pour le propane et les butanes, ainsi que pour les "autres produits" car ceux-ci incluent les produits non-finis dont l'utilisation finale peut varier.

Les statistiques sur les exportations et les importations de PPR correspondent aux chiffres déclarés par les répondants auxquels ont été ajoutés les exportations et les importations effectuées par des sociétés non-déclarantes à l'enquête sur les PPR. Quand de tels ajustements sont faits, des modifications sont aussi effectuées aux chiffres de ventes intérieures. En conséquence, tout l'approvisionnement en PPR par des compagnies non-déclarantes ainsi que toutes exportations effectuées par de telles compagnies sont considérés dans le calcul des ventes intérieures; ainsi, ces ventes devraient être représentatives de la demande canadienne totale de PPR.



A quarterly questionnaire, requesting a detailed breakout by consumer categories of the domestic sales figures shown in this publication, is completed by the same companies that report to the monthly "Refined Petroleum Products" survey. The results of this quarterly survey, together with data for all other energy forms, are published in Catalogue #57-003 "Quarterly Report on Energy Supply - Demand in Canada".

The questionnaire used in the monthly refined petroleum products survey is subject to regular revision to reflect changing technologies, etc. The last such change was effected in 1982. Similarly, the list of respondents is constantly updated to ensure a total coverage of refining operations and a sufficiently wide coverage of the wholesalers/distributors of refined products.

The Canadian Socio-Economic Information Management System (CANSIM), which is Statistics Canada's computerized data bank, contains most of the data presented in this publication from 1973; less detailed information is available for the years 1956 to 1972. Please refer to matrixes 626 to 647. Certain summary information is also found on matrix 10.

Les chiffres publiés dans cette publication constituent une bonne partie des statistiques sur la situation pétrolière canadienne. Un questionnaire trimestriel identifiant les utilisateurs finals des PPR est complété par les mêmes sociétés déclarantes. Les résultats de cette enquête sont publiés, de pair avec un résumé des statistiques comprises dans cette publication et d'autres statistiques sur le pétrole et d'autres produits énergétiques, dans la publication "Bulletin trimestriel - disponibilité et écoulement d'énergie au Canada" (catalogue #57-003).

Au cours de son histoire, l'enquête PPR a été modifiée à plusieurs reprises afin de mieux refléter la réalité des industries du raffinage et de la distribution des PPR. Les derniers changements au questionnaire ont été effectués en 1982. La liste des compagnies soumises à la déclaration peut aussi être révisée; ceci afin de garder un taux de couverture complet sur les activités des raffineries et un taux suffisant sur les activités de distribution des PPR.

Le Système canadien d'information socio-économique (CANSIM), qui est la banque de données informatisées de Statistique Canada, contient presque toutes les statistiques de cette publication à partir de 1973, et sur une base plus réduite pour les données de 1956 à 1972. Prière de consulter les matrices 626 à 647. Certaines informations se trouvent aussi sur la matrice 10.

## Definitions

In order to explain the figures appearing in Table 1, we are listing below a set of definitions extracted from the reporting instructions.

### Refinery Feedstocks

#### Line

- 1,2 **Crude and equivalent received.** Receipts of crude oil and equivalent hydrocarbons (condensate and pentanes plus) for refinery consumption or storage, credited to the province in which the refinery is located.
- 4,5 **Inventory of crude.** Contents of refinery tankage; excluding pipeline fill.
- 7 **Crude oil and equivalents charged.** Heavy oil is that with less than 28 API. Synthetic crude oil is that oil extracted from oil sands deposits.
- 8 **Other materials charged.** Materials from petroleum or other sources which are external to the refinery and which are charged to the refinery as inputs.
- 8A **Crude tops.** Portion of crude oil input that remains after a first refinery (e.g., asphalt plant) has extracted the desired heavy products and which portion must be transferred to another refinery for further processing.
- 8B **Crude bottoms.** Portion of crude oil input that remains after a first refinery has extracted the desired light products and which portion must be transferred to another refinery for further processing.
- 8C **LPG's.** That portion of total liquefied petroleum gas receipts (primarily line 8 for the products propane and butanes) that is charged as a refinery input.
- 8D **Natural Gas.** Used as a refinery feedstock (exclude any natural gas used for heating or as fuel). Such natural gas should be expressed in cubic metres of heavy fuel oil equivalent.
- 8E **Lubes for reprocessing.** Lubricating oils and lubricating base stock, etc., to be reprocessed.

## Définitions

Afin de préciser le sens de données du tableau 1, nous vous proposons ci-dessous une liste de définitions qui s'inspire des instructions sur la préparation du questionnaire.

### Charges d'alimentation des raffineries

#### Ligne

- 1,2 **Arrivages de pétrole brut et d'équivalents.** Arrivages de pétrole brut et d'hydrocarbures équivalents (condensats et pentanes plus) destinés au raffinage ou au stockage, selon la province où se trouve la raffinerie.
- 4,5 **Stocks de brut.** Contenu des réservoirs des raffineries; exclus le contenu des pipe-lines.
- 7 **Pétrole brut et équivalents introduits.** Le pétrole brut lourd est défini comme étant de densité inférieur à 28 API; le pétrole brut synthétique comme étant le pétrole extrait des dépôts de sables bitumineux.
- 8 **Autres matières utilisées.** Matières d'origine pétrolière ou d'autres sources, provenant de l'extérieur de la raffinerie et utilisées comme intrants au raffinage.
- 8A **Produits de la décantation.** Résidu obtenu du pétrole brut introduit dans, par exemple, une raffinerie d'asphalte, après l'extraction des éléments lourds, et qui doit être transféré à une autre raffinerie pour y subir d'autres traitements.
- 8B **Résidus de brut.** Résidu obtenu du pétrole brut introduit dans une raffinerie après l'extraction des éléments légers, et qui doit être transféré à une autre raffinerie pour y subir d'autres traitements.
- 8C **GPL.** La partie du total des arrivages de gaz de pétrole liquéfiés (voir principalement la ligne 8 pour les produits propane et butane) qui est utilisée comme intrant au raffinage.
- 8D **Gaz naturel.** Utilisé comme alimentation au processus de raffinage (exclure tous les volumes de ce gaz utilisés pour chauffage ou comme carburant). Ce genre de gaz naturel doit être exprimé en mètres cubes comparativement à l'équivalent du mazout lourd.
- 8E **Lubrifiants recyclables.** Huiles de lubrification, huiles de base, etc., pour le retraitement.

- 8F **Other feedstocks.** Other materials used e.g. additives (lead), etc. Also includes partially refined products from sources external to the refinery.
- 10 **Refinery losses.** Volumetric gain between refinery input of raw materials and output of finished product, due to the fact that a greater volume of finished product (whose specific gravity is lighter than material input run to stills) is produced.

#### Refined Products

- 1 **Production.** Measured at a "net yield" level, i.e. after exchanges between refinery processes (see explanatory notes).
- 2 **Interproduct transfers.** Only those exchanges required, for example, for marketing purposes (see explanatory notes).
- 2A **Of which to Petro-chemicals.** Portion of the inter-product transfers line which is transferred as feedstock to the product "Petro-chemical feedstocks". This is a non-additive line.
- 4 **Transfers to refinery feedstock.** Previously refined products, partially refined products and other materials used which are to be reprocessed through the refinery. Such materials are from sources external to the refinery. This line should equal line 12 of other materials charged as feedstock.
- 10 **From non-reporting companies.** Receipts from non-reporting companies (those not included in the list of reporting companies on page 104). All LPG receipts from gas processing plants are shown on this line; such LPG's may be used for refinery charge (see line 4 above) or for gasoline blending, petrochemical feedstocks, etc.
- 11 **From Reporting companies.** Receipts from companies reporting to the survey.
- 12 **To reporting companies.** Deliveries to companies reporting to the survey.

Note: the two previous items cover quantities emanating from sales agreements, processing agreements, exchanges, loans, etc.

- 8F **Autres charges d'alimentation.** Autres matières utilisées telles les additifs (par exemple le plomb), etc. Inclus aussi des produits pétroliers partiellement raffinés de source externe à la raffinerie.
- 10 **Pertes en raffinerie.** Gain volumétrique entre les matières premières introduites et le rendement en produits finis. Les raffineries fabriquent des produits finis d'un volume plus considérable mais d'un poids spécifique moins élevé que ceux des quantités introduites.

#### Produits raffinés:

- 1 **Production.** Mesurée d'après le rendement "net", c'est-à-dire après les échanges entre les diverses unités de raffinage (voir les renseignements généraux).
- 2 **échanges inter-produits.** Seulement les échanges nécessaires, par exemple, pour raisons de marketing (voir les renseignements généraux).
- 2A **Portion pour pétrochimiques.** Partie du poste "échanges inter-produits" qui est transférée comme charges d'alimentation au produit "charges pétrochimiques". Cette ligne n'entre pas dans le calcul des ventes nettes.
- 4 **Retour pour alimentation des raffineries.** Produits précédemment raffinés, produits partiellement raffinés et autres matières utilisées qui vont être traités de nouveau pour obtenir des produits pétroliers raffinés. Ces matières doivent provenir de sources extérieures à la raffinerie. Cette ligne doit égaler la ligne 12 de la section des charges d'alimentation des raffineries.
- 10 **Arrivages des sociétés non-déclarantes.** Arrivages en provenance des sociétés non-déclarantes (non-incluses dans la liste des sociétés déclarantes de la page 104). Tous les arrivages de GLP en provenance d'usines de traitement du gaz naturel sont montrés à cette ligne; de tels arrivages peuvent être utilisés comme intrants au raffinage (voir la ligne 4 ci-dessus) ou comme mélange pour l'essence, ou comme charges pétrochimiques, etc.
- 11 **Arrivages des sociétés déclarantes.** Arrivages en provenance des sociétés déclarantes à l'enquête.
- 12 **Expéditions aux sociétés déclarantes.** Expéditions aux sociétés déclarantes à l'enquête.

Nota: les deux postes précédents tiennent compte des accords de ventes, de traitements, d'échanges, de prêts, etc.



14 **Own consumption.** All refined products used in company operations (refining, marketing, etc.).

15 **Domestic sales.** Sales by reporting companies, exclusive of exports and sales to other reporting companies, and adjusted for exports and imports by non-reporting companies (see Explanatory Notes above). This line is the mathematical result of the preceding lines and is derived by adding lines 1,2,5,7,8,9,10 (of preceding month), and subtracting lines 3,6,11,12, 13,14 and 15.

16 **For Propane and Butanes only:**

**Total export (N.E.B. 145).** Total of the exports as reported on form 145 of the National Energy Board (includes exports from both petroleum refineries and natural gas processing plants).

14 **Auto consommation.** Toutes les quantités de produits pétroliers utilisées dans les opérations des sociétés (raffinage, marketing, etc.).

15 **Ventes intérieures.** Ventes par les sociétés répondantes, excluant les exportations et les ventes aux autres sociétés soumises à la déclaration; comprend aussi les ajustements pour tenir compte des exportations et des importations effectuées par les compagnies non-déclarantes (voir les renseignements généraux). Cette ligne est le résultat mathématique des lignes précédentes et est calculée par l'addition des lignes 1,2,5,7,8,9,10 (du mois précédent), et la soustraction des lignes 3,6,11,12,13,14 et 15.

16 **Pour propane et butanes seulement:**

**Total des exportations (O.N.E. 145).** Total des exportations selon le questionnaire 145 de l'Office national de l'énergie (inclus les exportations des raffineries de pétrole et celles des usines de traitement de gaz naturel).

**List of Reporting Companies**

**Liste des sociétés soumises à la déclaration**

**Refiners**

Canadian Turbo Inc.  
Chevron Canada Ltd.  
Consumers' Co-operative Refineries Ltd.  
- Newgrade Energy Inc.  
Esso Petroleum Ltd.  
Husky Oil Ltd.  
Irving Oil Ltd.  
Moose Jaw Asphalt Ltd.  
Newfoundland Processing Ltd.  
Novacor Chemicals (Canada) Ltd.  
Parkland Refining Ltd.  
Petro-Canada Products Inc.  
Shell Canada Ltd.  
Sunoco Inc.  
Ultramar Canada Inc.

**Raffineurs**

Canadian Turbo Inc.  
Chevron Canada Ltd.  
Consumers' Co-operative Refineries Ltd.  
- Newgrade Energy Inc.  
Esso Petroleum Ltd.  
Husky Oil Ltd.  
Irving Oil Ltd.  
Moose Jaw Asphalt Ltd.  
Newfoundland Processing Ltd.  
Novacor Chemicals (Canada) Ltd.  
Parkland Refining Ltd.  
Petro-Canada Products Inc.  
Shell Canada Ltd.  
Sunoco Inc.  
Ultramar Canada Inc.

**Distributors**

Castrol Canada Inc.  
Le Groupe Pétrolier Olco Inc.  
Les Pétroles Caléx Ltée.  
Sipco Oil Limited  
Universal Terminals Ltd.  
Whitepass Transportation Ltd.

**Distributeurs**

Castrol Canada Inc.  
Le Groupe Pétrolier Olco Inc.  
Les Pétroles Caléx Ltée.  
Sipco Oil Limited  
Universal Terminals Ltd.  
Whitepass Transportation Ltd.







# PICK A TOPIC... ANY TOPIC

The 1992 Statistics Canada Catalogue is your guide to the most complete collection of facts and figures on Canada's changing business, social and economic environment. No matter what you need to know, the Catalogue will point you in the right direction.

From the most popular topics of the day — like employment, income, trade, and education — to specific research studies — like mineral products shipped from Canadian ports and criminal victimization in urban areas — you'll find it all here. We've even included a selection of key statistics from recent publications.

## ...the 1992 Statistics Canada Catalogue will help you get your bearings...

The Catalogue puts all this information at your fingertips. With the expanded index, you can search by subject, author or title — even periodical articles are indexed.

And for 1992, a separate index has been added for all our electronic products.

The Catalogue has everything you need to access all Statistics Canada's products:

- descriptions of over 80 new titles, plus succinct abstracts of the over 800 titles and 11 map series already produced;
- a preview of upcoming 1991 census products;
- easy ordering information to avoid delays;
- electronic products in a variety of media, and advice on getting expert assistance and on-line searches;
- tabs to each section — so you can immediately flip to the information you need.

## ...time and time again

To make sure that the Catalogue stands up to frequent use, we used a specially coated cover to prevent broken spines, tattered edges and dog-eared corners.

Order today — you'll be lost without it.

# CHOISISSEZ UN SUJET... N'IMPORTE LEQUEL

Le Catalogue de Statistique Canada 1992 est votre guide pour la collection la plus complète de faits et de chiffres sur le monde, en constante évolution, du commerce, du milieu social et de l'économie. Peu importe ce que vous voulez savoir, il vous mettra sur la bonne piste.

Des sujets actuels les plus populaires — comme l'emploi, le revenu, le commerce et l'éducation, à des études de recherche particulières, comme les produits minéraux expédiés des ports canadiens et la victimisation dans les régions urbaines — vous trouverez tout dans ce document.

Nous avons même inclus une sélection des plus importantes statistiques provenant des plus récentes publications.

## ...le Catalogue de Statistique Canada 1992 vous aidera à vous orienter...

Le Catalogue vous met tous ces renseignements sous la main.

L'index augmenté vous permet de chercher par sujet, auteur ou titre — les articles de périodiques sont même indexés. Et pour 1992, on a ajouté un index séparé pour tous nos produits électroniques.

Le Catalogue a tout ce qu'il vous faut pour vous procurer les produits de Statistique Canada :

- descriptions de plus de 80 nouveaux titres et courts résumés des 800 titres et plus et des 11 séries de cartes déjà disponibles;
- premier aperçu des futurs produits du recensement de 1991;
- renseignements clairs pour passer les commandes afin d'éviter les délais;
- produits électroniques sur supports divers et conseils sur l'obtention d'aide d'experts pour les produits électroniques et les recherches en direct;
- systèmes d'onglets pour chaque section sur la couverture arrière — pour que vous puissiez immédiatement repérer les renseignements qui vous intéressent.

## ...maintes et maintes fois

Pour garantir que le Catalogue puisse résister à une utilisation fréquente, nous avons utilisé une couverture avec un revêtement spécial conçue pour éviter les dos cassés, les bords abimés et les coins de page pliés.

Commandez aujourd'hui — vous ne pourrez plus vous passer de lui.

### 1992 STATISTICS CANADA CATALOGUE



### CATALOGUE DE STATISTIQUE CANADA 1992

Only \$13.95 in Canada (US\$17 in the US and US\$20 in other countries). Quote Catalogue number 11-204E. Write to: Publication Sales, Statistics Canada, Ottawa, Ontario K1A 0T6 Fax: (613) 951-1584 Call toll free: 1-800-267-6677 Or contact your nearest Statistics Canada Reference Centre listed in this publication.

Seulement 13,95 \$ au Canada (17 \$ US aux États-Unis et 20 \$ US dans les autres pays). Indiquez le no de catalogue : 11-204F. Écrivez à : Vente de publications, Statistique Canada, Ottawa (Ontario) K1A 0T6 Télécopieur : (613) 951-1584 Appels sans frais : 1-800-267-6677 Ou contactez le bureau de Statistique Canada le plus proche (voir la liste figurant dans la présente publication).

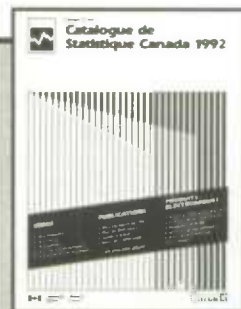



# JOIN THE *Celebration*

WITH THE MOST USEFUL  
AND ATTRACTIVE  
**CANADA YEAR BOOK**  
EVER PUBLISHED.

On the occasion of the nation's 125th anniversary of Confederation, the **1992 Canada Year Book** takes a unique look at the fascinating highlights in the development of Canada since 1867.

Exceptionally popular among business people, journalists, librarians, parliamentarians, educators and diplomats for 125 years, the **1992 Canada Year Book** is designed as a comprehensive reference source for the latest on economic, political, and social information on Canada and Canadians. And for the first time, this "special collector's" edition presents picturesque vignettes on Canada's past with informative, easy-to-read text.

Special features include:

- a new 22cm X 30cm (9" X 12") format
- larger typeface
- over 300 rare archival photos
- historical perspectives on Canada's past
- 22 chapters, 607 pages bound in deluxe hard cover

Time and time again, you'll reach for this compact encyclopedia to answer questions on all aspects of Canada.

- THE LAND
- THE PEOPLE
- THE NATION
- THE ECONOMY
- ARTS AND LEISURE

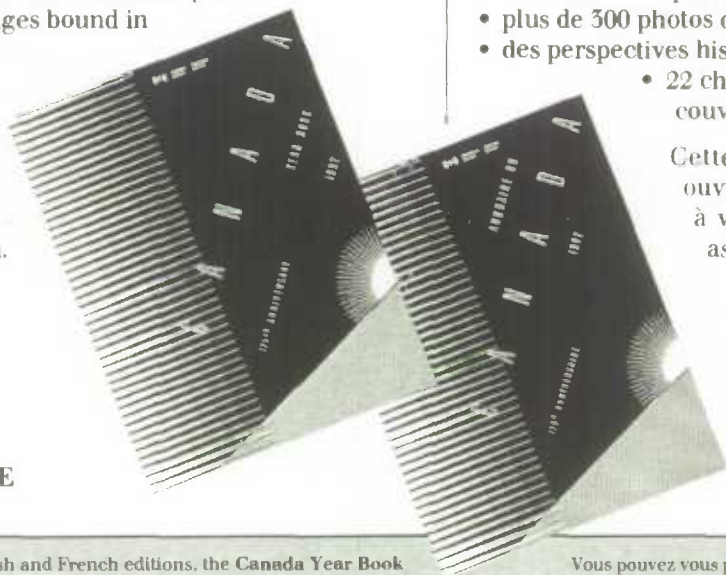

Available in separate English and French editions, the **Canada Year Book** (Cat. No. 11-402E) sells for \$49.95 (plus \$5.05 shipping and handling) in Canada, US \$60 in the United States, and US\$70 in other countries (includes shipping and handling).

To order, write Publication Sales, Statistics Canada, Ottawa, Ontario, K1A 0T6, or contact the nearest Statistics Canada Regional Reference Centre listed in this publication.

For faster ordering, using your VISA or MasterCard, call toll-free 1-800-267-6677 or fax your order to (613) 951-1584. Please do not send confirmation.

# PARTICIPEZ *à la fête*

EN VOUS PROCURANT  
**L'ANNUAIRE DU CANADA**  
LE PLUS UTILE ET LE PLUS  
ATTRAYANT JAMAIS PUBLIÉ.

L'Annuaire du Canada de 1992, qui marque le 125<sup>e</sup> anniversaire de la Confédération, jette un regard unique sur les grands moments de l'évolution du pays depuis 1867.

Cet ouvrage, particulièrement populaire depuis 125 ans auprès des gens d'affaires, des journalistes, des bibliothécaires, des parlementaires, des enseignants et des diplomates, est conçu comme un ouvrage de référence où l'on retrouve les données économiques, politiques et sociales les plus récentes sur le Canada et les Canadiens. Cette édition spéciale présente, pour la première fois, de pittoresques illustrations se rapportant à l'histoire du Canada de même que des textes informatifs et faciles à lire.

Au nombre des caractéristiques spéciales, on compte :

- un nouveau mode de présentation :  
22cm x 30 cm (9" x 12")
- des caractères plus gros
- plus de 300 photos d'archives rares
- des perspectives historiques sur le passé du Canada
- 22 chapitres, 607 pages reliées par une couverture rigide de luxe.

Cette encyclopédie compacte est un ouvrage indispensable pour répondre à vos questions portant sur tous les aspects du Canada.

- LE TERRITOIRE
- LA POPULATION
- LA NATION
- L'ÉCONOMIE
- LES ARTS ET LES LOISIRS

Vous pouvez vous procurer l'Annuaire du Canada (no 11-402F au Catalogue), en version française ou anglaise, pour 49,95 \$ (plus 5,05 \$ pour frais d'expédition et de manutention) au Canada, 60 \$ (devises américaines) aux États-Unis et 70 \$ (devises américaines) dans les autres pays (frais d'expédition et de manutention compris).

Pour commander, prière d'écrire au Service des Ventes des publications de Statistique Canada, Ottawa (Ontario) K1A 0T6, ou de communiquer avec le Centre régional de consultation de Statistique Canada le plus près de chez vous (voir la liste qui figure dans la publication).

Pour accélérer les commandes, utilisez votre carte VISA ou MasterCard ou composez sans frais le 1-800-267-6677 (téléphone) ou le (613) 951-1584 (télécopieur). Veuillez ne pas envoyer de confirmation.