



Catalogue 45-004 Monthly

Refined Petroleum Products

Catalogue 45-004 Mensuel

Produits pétroliers raffinés



March 1993

Mars 1993

Years of *Ans*
Excellence *d'excellence*

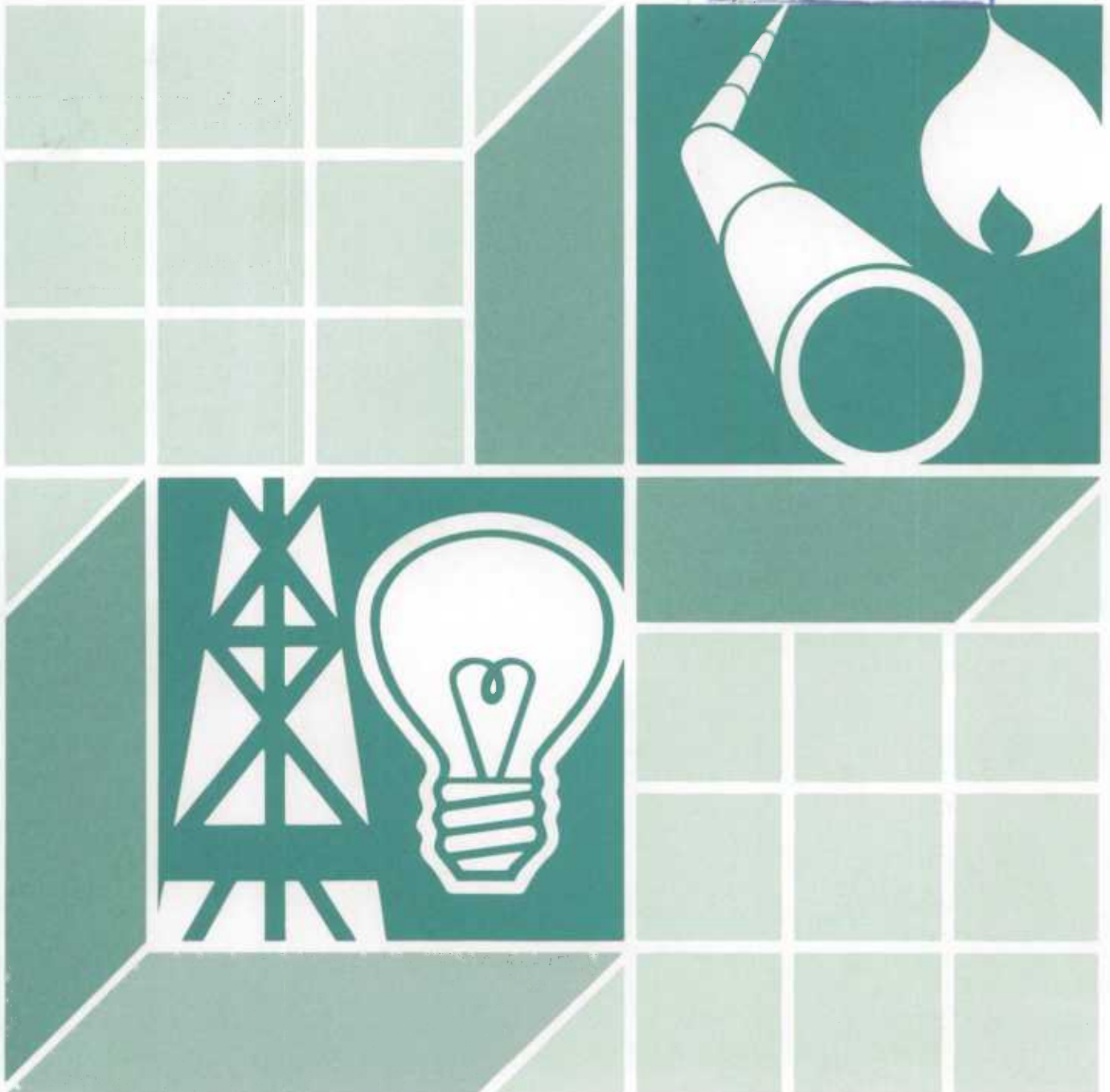
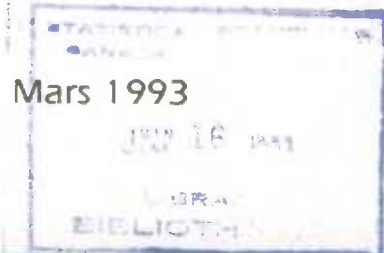

Statistics *Statistique*
Canada *Canada*

Canada

Data in Many Forms...

Statistics Canada disseminates data in a variety of forms. In addition to publications, both standard and special tabulations are offered on computer print-outs, microfiche and microfilm, and magnetic tapes. Maps and other geographic reference materials are available for some types of data. Direct access to aggregated information is possible through CANSIM, Statistics Canada's machine-readable data base and retrieval system.

How to Obtain More Information

Inquiries about this publication and related statistics or services should be directed to:

Energy Section,
Industry Division,

Statistics Canada, Ottawa, K1A 0T6 (Telephone: 951-9823) or to the Statistics Canada reference centre in:

St. John's	(772-4073)	Winnipeg	(983-4020)
Halifax	(426-5331)	Regina	(780-5405)
Montreal	(283-5725)	Edmonton	(495-3027)
Ottawa	(951-8116)	Calgary	(292-6717)
Toronto	(973-6586)	Vancouver	(666-3691)

Toll-free access is provided in all provinces and territories, **for users who reside outside the local dialing area** of any of the regional reference centres.

Newfoundland and Labrador	1-800-563-4255
Nova Scotia, New Brunswick and Prince Edward Island	1-800-565-7192
Quebec	1-800-361-2831
Ontario	1-800-263-1136
Manitoba	1-800-542-3404
Saskatchewan	1-800-667-7164
Alberta	1-800-282-3907
Southern Alberta	1-800-472-9708
British Columbia	
(South and Central)	1-800-663-1551
Yukon and Northern B.C. (area served by NorthwTel Inc.)	Zenith 0-8913
Northwest Territories (area served by NorthwTel Inc.)	Call collect 403-495-3028

How to Order Publications

This and other Statistics Canada publications may be purchased from local authorized agents and other community bookstores, through the local Statistics Canada offices, or by mail order to Publication Sales, Statistics Canada, Ottawa, K1A 0T6.

1(613)951-7277

Facsimile Number 1(613)951-1584

National toll free order line 1-800-267-6677

Toronto
Credit card only (973-8018)

Des données sous plusieurs formes...

Statistique Canada diffuse les données sous formes diverses. Outre les publications, des totalisations habituelles et spéciales sont offertes sur imprimés d'ordinateur, sur microfiches et microfilms et sur bandes magnétiques. Des cartes et d'autres documents de référence géographiques sont disponibles pour certaines sortes de données. L'accès direct à des données agrégées est possible par le truchement de CANSIM, la base de données ordiolingué et le système d'extraction de Statistique Canada.

Comment obtenir d'autres renseignements

Toutes demandes de renseignements au sujet de cette publication ou de statistiques et services connexes doivent être adressées à:

Section de l'énergie,
Division de l'industrie,

Statistique Canada, Ottawa, K1A 0T6 (téléphone: 951-9823) ou au centre de consultation de Statistique Canada à:

St. John's	(772-4073)	Winnipeg	(983-4020)
Halifax	(426-5331)	Regina	(780-5405)
Montréal	(283-5725)	Edmonton	(495-3027)
Ottawa	(951-8116)	Calgary	(292-6717)
Toronto	(973-6586)	Vancouver	(666-3691)

Un service d'appel interurbain sans frais est offert, dans toutes les provinces et dans les territoires, **aux utilisateurs qui habitent à l'extérieur des zones de communication locale** des centres régionaux de consultation.

Terre-Neuve et Labrador	1-800-563-4255
Nouvelle-Écosse, Nouveau-Brunswick et île-du-Prince-Édouard	1-800-565-7192
Québec	1-800-361-2831
Ontario	1-800-263-1136
Manitoba	1-800-542-3404
Saskatchewan	1-800-667-7164
Alberta	1-800-282-3907
Sud de l'Alberta	1-800-472-9708
Colombie-Britannique	
(sud et centrale)	1-800-663-1551
Yukon et nord de la C.-B. (territoire desservi par la NorthwTel Inc.)	Zenith 0-8913
Territoires du Nord-Ouest (territoire desservi par la NorthwTel Inc.)	Appelez à frais virés au 403-495-3028

Comment commander les publications

On peut se procurer cette publication et les autres publications de Statistique Canada auprès des agents autorisés et des autres librairies locales, par l'entremise des bureaux locaux de Statistique Canada, ou en écrivant à la Section des ventes des publications, Statistique Canada, Ottawa, K1A 0T6.

1(613)951-7277

Numéro du télégraphe 1(613)951-1584

Commandes: 1-800-267-6677 (sans frais partout au Canada)

Toronto
Carte de crédit seulement (973-8018)



Statistics Canada

Industry Division
Energy Section

Refined Petroleum Products

SIC 3611
5111

March 1993



Statistique Canada

Division de l'industrie
Section de l'énergie

Produits pétroliers raffinés

CTI 3611
5111

Mars 1993

Published by authority of the Minister
responsible for Statistics Canada

© Minister of Industry,
Science and Technology, 1993

All rights reserved. No part of this publication
may be reproduced, stored in a retrieval system
or transmitted in any form or by any means,
électronique, mécanique, photocopier, recording
or otherwise without prior written permission
from Licence Services, Marketing Division,
Statistics Canada, Ottawa, Ontario, Canada
K1A 0T6.

June 1993

Price: Canada: \$18.20 per issue,
\$182.00 annually

United States: US\$21.80 per issue,
US\$218.00 annually

Other Countries: US\$25.50 per issue,
US\$255.00 annually

Catalogue 45-004, Vol. 48, No. 3

ISSN 0380-8629

Ottawa

Note of Appreciation

Canada owes the success of its statistical system
to a long-standing cooperation involving Statistics
Canada, the citizens of Canada, its businesses
and governments. Accurate and timely statistical
information could not be produced without their
continued cooperation and goodwill.

Publication autorisée par le ministre
responsable de Statistique Canada

© Ministre de l'Industrie, des Sciences
et de la Technologie, 1993

Tous droits réservés. Il est interdit de reproduire
ou de transmettre le contenu de la présente
publication, sous quelque forme ou par quelque
moyen que ce soit, enregistrement sur support
magnétique, reproduction électronique, méca-
nique, photographique, ou autre, ou de
l'emmagasiner dans un système de recouvrement
sans l'autorisation écrite préalable des
Services de concession des droits de licence,
Division de la commercialisation, Statistique
Canada, Ottawa, Ontario, Canada K1A 0T6.

Juin 1993

Prix : Canada : 18,20 \$ l'exemplaire,
182 \$ par année

États-Unis : 21,80 \$ US l'exemplaire,
218 \$ US par année

Autres pays : 25,50 \$ US l'exemplaire,
255 \$ US par année

Catalogue 45-004, vol. 48, no. 3

ISSN 0380-8629

Ottawa

Note de reconnaissance

Le succès du système statistique du Canada
repose sur un partenariat bien établi entre
Statistique Canada et la population, les entreprises
et les administrations canadiennes. Sans cette
collaboration et cette bonne volonté, il serait
impossible de produire des statistiques précises
et actuelles.

Symbols

The following standard symbols are used in Statistics Canada publications:

- .. figures not available.
- ... figures not appropriate or not applicable.
- nil or zero.
- amount too small to be expressed.
- p preliminary figures.
- r revised figures.
- x confidential to meet secrecy requirements of the Statistics Act.

ABBREVIATIONS

SIC Standard Industrial Classification.

Signes conventionnels

Les signes conventionnels suivant sont employés uniformément dans les publications de Statistique Canada:

- .. nombres indisponibles.
- ... n'ayant pas lieu de figurer.
- néant ou zéro.
- nombres infimes.
- p nombres provisoires.
- r nombres rectifiés.
- x confidentiel en vertu des dispositions de la Loi sur la statistique relatives au secret.

ABBREVIATIONS

CAÉ Classification des activités économiques.

Acknowledgements

This publication was prepared under the direction of:

- **George Andrusiak**, Director, Industry Division
 - **Brian Nemes**, Assistant Director, Industry Division
 - **Ron Rasia**, Chief, Energy Section
 - **Brian Preston**, Head Petroleum Unit, Energy Section.
- and
- **Gérard O'Connor** Supervisor Operations, Energy Section. Mr O'Connor may be reached at (613)951-3562.

Remerciements

Cette publication a été rédigée sous la direction de:

- **George Andrusiak**, directeur, Division de l'industrie
 - **Brian Nemes**, directeur-adjoint, Division de l'industrie
 - **Ron Rasia**, chef, Section de l'énergie
 - **Brian Preston**, chef unité du pétrole, Section de l'énergie.
- et
- **Gérard O'Connor**, agent des opérations, Section de l'énergie. On peut rejoindre M. O'Connor au numéro (613)951-3562.

The paper used in this publication meets the minimum requirements of American National Standard for Information Sciences - Permanence of Paper for Printed Library Materials, ANSI Z39.48 - 1984.



Le papier utilisé dans la présente publication répond aux exigences minimales de l'American National Standard for Information Sciences - "Permanence of Paper for Printed Library Materials", ANSI Z39.48 - 1984.



TABLE OF CONTENTS

	PAGE
For Further Reading	4
Highlights	5
Table	
1. Crude Oil and Equivalent Received at Canadian Refineries; Runs to still; Supply and Disposition of Petroleum Products	
Atlantic Provinces	6
Québec	16
Ontario	26
Manitoba	36
Alberta	46
British Columbia	56
Yukon	66
Saskatchewan + N.W.T.	76
Canada	86
2. Sales of refined petroleum products and percentage change summary by province	96
Explanatory Notes	
Data Quality and Methodology	99
Definitions	101
List of Reporting Companies	104

TABLE DES MATIÈRES

	PAGE
Lectures suggérées	4
Faits saillants	5
Tableau	
1. Arrivages de pétrole brut et équivalents aux raffineries du Canada; Total pour la distillation; Approvisionnement et utilisation des produits pétroliers	
Provinces de l'Atlantique	6
Québec	16
Ontario	26
Manitoba	36
Alberta	46
Colombie-Britannique	56
Yukon	66
Saskatchewan + T.N.O.	76
Canada	86
2. Sommaire des ventes de produits pétroliers raffinés et des variations en pourcentage par province	96
Renseignements généraux	
Qualité des données et méthodologie	99
Définitions	101
Liste des sociétés déclarantes	104

Catalogue

Monthly Publications

Crude Petroleum and Natural Gas Production	26-006
Coal and Coke Statistics	45-002
Oil Pipeline Transport	55-001
Gas Utilities	55-002
Electric Power Statistics	57-001

Publications mensuelles

Production de pétrole brut et de gaz naturel
Statistiques du charbon et du coke
Transport de pétrole par pipeline
Services de gaz
Statistiques de l'énergie électrique

Quarterly Publication

Quarterly Report on Energy Supply and Demand in Canada	57-003
---	--------

Publication trimestrielle

Bulletin trimestriel - disponibilité et écoulement de l'énergie au Canada
--

Annual Publications

Coal Mines	26-206
Crude Petroleum and Natural Gas Industry	26-213
Oil Pipeline Transport	55-201
Electric Power Statistics, Vol.II	57-202
Electric Power Statistics, Vol.I Electric Power Survey of Capability and Load	57-204
Gas Utilities, Transport and Distribution Systems	57-205
Electric Power Statistics, Vol.III Inventory of Prime Mover and Electric Generating Equipment	57-206

Publications annuelles

Mines de charbon
L'industrie de pétrole brut et de gaz naturel
Transport de pétrole par pipeline
Statistiques de l'énergie électrique, Vol.II
Statistiques de l'énergie électrique, Vol.I, Puissance maximale et la charge des réseaux
Services de gaz (Réseaux de transport et de distribution)
Statistiques de l'énergie électrique, Vol.III, Inventaire des moteurs pri- maires et des générateurs électriques

Highlights

March 1993

In March, the total volume of crude and equivalents received by refineries increased 13.4% to read 7 646 502 cubic metres (m³) compared to March 1992. This increase was based on higher receipts of imported crude and domestic crude. Cumulative refinery receipts increase 8.4% to read 21 746 360 m³ from volumes recorded last year. Canadian refinery production, at 8 589 373 m³, increased 5.7% from March 1992. Year-to-date production at 25 216 916 m³, increased 3.5% over the level recorded during the same period last year.

March sales of refined petroleum products totalled 6 897 265 m³ an increase of 5.1% from the same month last year. This increase was based on higher sales of the following products: motor gasoline (114 066 m³), diesel fuel oil (110 491 m³), and light fuel oil (68 404) m³.

Following the March increase, cumulative sales for 1993, read 19 394 901 m³, up 0.7% from the same period last year.

Users should note that of the 685 767 m³ total imports of refined petroleum products, non-reporting companies accounted for 325 800 m³ in March.

Faits saillants

Mars 1993

En mars, le volume total de pétrole brut et équivalents livrés aux raffineries est de 7 646 502 mètres cubes (m³) soit une augmentation de 13.4% comparativement au mois de mars 1992. Cette hausse résulte d'une augmentation dans les arrivages de brut importé et aussi dans les arrivages de brut domestique. Sur la base cumulative les arrivages aux raffineries sont de 21 746 360 m³, une hausse de 8.4% par rapport à l'année précédente. En mars, le volume de production des raffineries a augmenté de 5.7% pour atteindre 8 589 373 m³. La production annuelle, a 25 216 916 m³ enregistre une augmentation de 3.5% comparativement à l'année précédente.

Les ventes de produits pétroliers raffinés en mars ont augmenté de 5.1% comparativement à la même période de l'année précédente pour atteindre un volume de 6 897 265 m³. Cette hausse est le résultat de ventes plus fortes pour ces produits: l'essence pour moteurs (114 066 m³), le carburant diesel (110 491 m³) et les mazouts légers (68 404 m³).

Suite à cette hausse du mois de mars, les ventes pour l'année 1993 se chiffrent à 19 394 901 m³, une augmentation de 0.7% par rapport à l'année 1992.

Les utilisateurs doivent prendre note que des importations totales de 685 767 m³ de produits pétroliers raffinés, les compagnies non-rapportantes sont responsables pour un volume de 325 800 m³ en mars.

TABLE 1. SUPPLY AND DISPOSITION OF PETROLEUM PRODUCTS, ATLANTIC, MARCH 1993

CUBIC METRES	CUM. 1992	CUM. 1993	YEAR 1992	APR. 1992	MAY 1992	JUNE 1992	JULY 1992	AUG. 1992
	CUM. 1992	CUM. 1993	ANN. 1992	AVR. 1992	MAI 1992	JUIN 1992	JUI. 1992	AOÛT 1992
1 DOMESTIC CRUDE AND EQUIVALENT RECEIVED								
A WESTERN CANADA		120 321	193 675					
B EASTERN CANADA		65 486						
		54 835	193 675					
2 TOTAL IMPORTS OF CRUDE AND EQUIV.	3 501 008	4 219 768	14 285 244	1 130 323	901 090	1 224 806	976 540	1 124 100
A ALGERIA		104 795	193 150					94 436
B IRAN		94 589						
C IRAQ								
D KUWAIT								
E LIBYA								
F MEXICO		87 834	94 220					
G NIGERIA	577 909	954 456	2 375 971		391 977		145 369	95 013
H NORWAY	1 186 776	966 458	4 584 938	424 492	334 371	517 195	145 735	555 924
I SAUDI ARABIA	784 481	1 093 140	4 093 066	407 378		374 329	364 410	378 727
J UNITED ARAB EMIRATES								
K UNITED KINGDOM	560 210	458 047	1 682 036	75 937		174 169	166 295	
L UNITED STATES								
M VENEZUELA	391 624	241 032	1 105 235	161 323	79 307	159 113	154 731	
N OTHERS		219 417	156 628	61 193	95 435			
3 TOTAL CRUDE AND EQUIV. RECEIVED BY REFS (1+2)	3 501 008	4 340 089	14 478 919	1 130 323	901 090	1 224 806	976 540	1 124 100
A BY PIPELINE								
B BY OTHER MEANS	3 501 008	4 340 089	14 478 919	1 130 323	901 090	1 224 806	976 540	1 124 100
4 OPENING INVENTORY CRUDE	1 304 140	1 185 811	1 304 140	929 041	857 450	1 006 756	1 312 952	989 075
5 CLOSING INVENTORY CRUDE	929 041	1 185 391	1 185 811	857 450	1 006 756	1 312 952	989 075	849 660
6 LOSSES & ADJUSTMENTS	- 271	685	1 657	-3	-1		2	-2
7 CRUDE & EQUIV. CHARGED	3 876 386	4 339 824	14 595 599	1 201 917	751 785	918 610	1 300 415	1 263 517
A CONVENTIONAL CRUDE LIGHT	3 382 913	3 689 486	12 278 516	1 048 596	591 745	709 073	973 646	1 100 042
B CONVENTIONAL CRUDE HEAVY	493 473	590 163	2 277 376	153 321	160 040	209 537	292 457	158 080
C SYNTHETIC CRUDE OIL			5 395					5 395
D CRUDE BITUMEN			34 312				34 312	
E CONDENSATE & PENTANES		60 175						
8 OTHER MATERIALS CHARGED	581 533	699 574	2 038 898	249 305	207 815	237 498	194 390	86 407
A CRUDE TOPS	578 909	446 643	1 871 798	196 640	192 036	213 109	171 697	60 544
B CRUDE BOTTOMS	438	239 861	3 366	162	344	216	202	243
C LPG'S	633	11 453	98 273	12 102	14 726	18 128	18 919	23 396
D NATURAL GAS								
E LUBES FOR REPROCESSING			38					
F OTHER FEEDSTOCKS	1 553	1 617	65 423	40 401	709	6 045	3 572	2 224
9 TOTAL FEED CHARGED (7+8)	4 457 919	5 039 398	16 634 497	1 451 222	959 600	1 156 108	1 494 805	1 349 924
10 REFINERY LOSSES	- 128 940	- 146 999	- 363 741	-35 591	-19 523	-8 415	-21 785	-26 110
TOTAL, ALL PRODUCTS								
1 REFINERY PRODUCTION	4 586 859	5 186 397	16 998 238	1 486 813	979 123	1 164 523	1 516 590	1 376 034
4 TRANSFERS TO REFINERY FEEDSTOCKS	581 533	699 574	2 038 898	249 305	207 815	237 498	194 390	86 407
5 IMPORTS	1 338 986	1 300 851	3 844 259	393 739	393 660	270 145	154 912	116 296
6 EXPORTS	1 736 768	2 446 207	6 255 342	553 163	438 744	487 628	508 526	479 001
7 INTERPROVINCIAL -IN-	240 723	334 073	1 250 453	77 794	110 182	79 615	95 782	142 770
8 INTERPROVINCIAL -OUT-	355 888	427 359	1 473 522	91 155	161 070	119 202	122 602	87 677
9 CLOSING INVENTORY	2 084 999	1 946 482	2 146 595	2 215 167	1 911 525	1 692 991	1 725 850	1 857 091
10 REC. FROM NON-REP. COS.	1 501	1 452	53 245	1 064	1 289	5 874	5 138	13 365
11 REC. FROM REP. COS.	747 996	1 051 407	3 041 456	226 035	240 568	186 946	189 473	240 240
12 DEL. TO REPORTING COS.	720 451	1 016 561	2 947 115	199 474	242 758	191 445	164 172	240 412
13 LOSSES & ADJUSTMENTS	43 893	29 109	52 243	-1 154	5 057	3 832	2 921	-1 081
14 OWN CONSUMPTION	331 234	322 595	1 073 368	98 646	79 271	81 552	72 343	78 593
15 DOMESTIC SALES	3 383 683	3 132 888	11 522 952	864 688	893 749	804 480	864 082	786 455

TABLEAU 1. APPROVISIONNEMENT ET UTILISATION, PRODUITS PETROLIERS, ATLANTIQUE, MARS 1993

SEP. 1992	OCT. 1992	NOV. 1992	DEC. 1992	JAN. 1993	FEB. 1993	MAR. 1993	MAR. 1992	
SEP. 1992	OCT. 1992	NOV. 1992	DEC. 1992	JAN. 1993	FEV. 1993	MARS 1993	MARS 1992	METRES CUBES
	78 651	40 366	74 658	65 486		54 835		ARRIVAGES DE PETROLE BRUT & EQUIV. DOMESTIQUE 1
	78 651	40 366	74 658	65 486		54 835		DE L'OUEST DU CANADA A
								DE L'EST DU CANADA B
1 638 084	746 988	1 471 279	1 571 026	1 405 995	1 015 570	1 798 203	1 224 362	TOTAL DES IMPORTATIONS DE BRUT ET D'EQUIVALENTE 2
98 714				104 795		94 589		ALGERIE A
								IRAN B
								IRAQ C
								KDWEIT D
								LYBIE E
			94 220			87 834		MEXIQUE F
437 361	145 728	437 385	145 229	297 807	354 780	301 869	434 360	NIGERIA G
363 229	341 234	389 493	326 489	392 206	408 078	166 174	542 569	NDRVEGE H
391 184	87 177	474 987	830 393	420 246		672 894		ARABIE SADUDITE I
								EMIRATES ARABES UNIS J
265 834	95 474	169 414	174 695	190 941	91 506	175 600	89 960	ROYAUME-UNI K
								ETATS UNIS L
81 762	77 375							VENEZUELA M
					161 206	79 826	157 473	AUTRES N
						219 417		
1 638 084	825 639	1 511 645	1 645 684	1 471 481	1 015 570	1 853 038	1 224 362	TOTAL ARRIV. DE BRUT ET EQUIV. AUX RAFFS. (1+2) 3
1 638 084	825 639	1 511 645	1 645 684	1 471 481	1 015 570	1 853 038	1 224 362	PAR PIPE-LINE A
								PAR D'AUTRES MOYENS B
849 660	1 344 012	768 908	974 176	1 185 811	1 169 703	856 337	1 037 248	STOCKS DE BRUT - DEBUT 4
1 344 012	768 908	974 176	1 185 811	1 169 703	856 337	1 185 391	929 041	STOCKS DE BRUT - FIN 5
	1 936	-3	-1	1 316	-494	-137	-1	PERTES ET RECTIFICATIONS 6
1 143 732	1 398 807	1 306 380	1 434 050	1 486 273	1 329 430	1 524 121	1 332 570	BRUT & EQUIV. INTRODUIT 7
907 077	1 211 784	1 065 602	1 288 038	1 269 823	1 098 858	1 320 805	1 174 868	BRUT CONVENTIONNEL LEGER A
236 655	187 023	240 778	146 012	165 983	230 572	193 608	157 702	BRUT CONVENTIONNEL LOURD B
								PETROLE BRUT SYNTHETIQUE C
				50 467		9 708		PETROLE BITUMINEUX LOURD D
								CONDENSATS ET PENTANES E
10 884	74 724	196 740	199 602	242 519	226 869	230 186	179 938	AUTRES MAT. UTILISEES 8
	73 049	189 711	196 103	242 519	216 620	230 023	179 226	PRODUITS DE DECANATIDN A
1 000	316	175	270	239 510	243	108	195	RESIDUS DE BRUT B
5 197	947	2 268	1 957	2 072	9 381			GPI C
								GAZ NATUREL D
	38	4 586	1 272	937	625	55	517	LUBRIFIANTS RECYCLABLES E
	374							AUTRES CHARGES D'ALIMEN. F
1 154 616	1 473 531	1 503 120	1 633 652	1 728 792	1 556 299	1 754 307	1 512 508	TOTAL ALIMENTATION(7+8) 9
-26 709	-21 615	-24 187	-50 866	-46 952	-55 964	-44 083	-40 648	PERTES EN RAFFINERIE 10
1 181 325	1 495 146	1 527 307	1 684 518	1 775 744	1 612 263	1 798 390	1 553 156	TOTAL, TOUS LES PRODUITS PROD. DES RAFFINERIES 1
								RETOUR POUR ALIMENTATION 4
10 884	74 724	196 740	199 602	242 519	226 869	230 186	179 938	DES RAFFINERIES
255 137	313 853	256 400	351 131	468 979	399 942	431 930	575 889	IMPORTATIONS 5
531 305	382 422	487 554	650 231	742 248	821 843	882 116	583 623	EXPORTATIONS 6
104 816	123 637	85 941	189 193	160 321	60 689	113 063	64 733	ENTREES INTER-PROVINCES 7
117 548	155 670	134 154	128 556	114 890	182 209	130 260	157 805	SORTIES INTER-PROVINCES 8
1 871 560	2 228 952	2 094 347	2 146 595	2 360 206	2 097 680	1 946 482	2 084 999	INVENTAIRE DE FERMETURE 9
11 845	5 404	7 388	377	157	421	874	1 032	ARRIV. SOC. NON-DECLAR. 10
229 652	306 538	305 795	368 213	333 088	357 158	361 161	258 566	ARRIV. DES SOC. DECLAR. 11
261 519	287 018	299 387	340 479	309 633	346 109	360 819	252 237	EXPED. AUX SOC. DECLAR. 12
467	479	-63	-2 108	6 902	10 104	12 103	16 902	PERTES & RECTIFICATIONS 13
62 390	79 721	92 681	96 937	115 902	96 260	110 433	110 633	AUTO CONSDMMATION 14
784 193	907 152	1 106 983	1 127 487	992 584	1 009 605	1 130 699	1 195 949	VENTES INTERIEURES 15

TABLE 1. SUPPLY AND DISPOSITION OF PETROLEUM PRODUCTS, ATLANTIC, MARCH 1993

CUBIC METRES	CUM. 1992	CUM. 1993	YEAR 1992	APR. 1992	MAY 1992	JUNE 1992	JULY 1992	AUG. 1992
	CUM. 1992	CUM. 1993	ANN. 1992	AVR. 1992	MAI 1992	JUIN 1992	JUI. 1992	AOUT 1992
PROPANE & PROPANE MIXES								
1 PRODUCTION	46 464	46 593	143 044	14 215	7 616	8 074	10 215	9 495
2 INTERPRODUCT TRANSFERS	- 173		- 173					
A. OF WHICH TO PETROCHEMS								
3 NET PRODUCTION	46 291	46 593	143 071	14 215	7 616	8 074	10 215	9 495
4 TRANSFERS TO REF. FEED.								
5 IMPORTS		691						
6 EXPORTS								
7 INTERPROVINCIAL -IN-	438		450					12
8 INTERPROVINCIAL -OUT-	30 821	23 200	85 675	7 044	5 025	4 732	5 743	5 705
9 CLOSING INVENTORY	2 408	7 820	207	3 506	1 275	959	-1 124	493
10 REC. FROM NON-REP. COS.		484						
11 REC. FROM REP. COS.								
12 TO REPORTING COS.								
13 LOSSES & ADJUSTMENTS	82	82	-61	3		18	12	162
14 OWN CONSUMPTION								
15 DOMESTIC SALES	27 881	16 873	72 163	6 070	4 822	3 640	6 543	2 023
16 TOTAL EXPORT(N.E.B.145)	1 196		5 180R	577	280	370	393	408
BUTANE & BUTANE MIXES								
1 PRODUCTION	104 252	86 700	426 611	41 803	22 812	31 973	40 211	51 636
2 INTERPRODUCT TRANSFERS	-48 828	-54 537	- 166 426	-8 818	-4 650	-6 164	-12 453	-7 946
A. OF WHICH TO PETROCHEMS								
3 NET PRODUCTION	55 424	32 163	260 185	32 985	18 162	25 809	27 758	43 690
4 TRANSFERS TO REF. FEED.	633	11 453	98 273	12 102	14 726	18 128	18 919	23 396
5 IMPORTS		15 191	4 909	4 909				
6 EXPORTS								
7 INTERPROVINCIAL -IN-	469	5 254	56 041	7 193	17 177	11 445	10 582	6 192
8 INTERPROVINCIAL -OUT-	21 136	34 936	131 902	16 494	15 327	12 362	14 045	10 468
9 CLOSING INVENTORY	4 226	11 992	31 235	8 333	4 303	9 495	11 800	31 821
10 REC. FROM NON-REP. COS.	911		48 339	696		5 275	4 644	12 932
11 REC. FROM REP. COS.		11 663	70 408	7 193	15 997	13 541	14 236	10 464
12 TO REPORTING COS.		11 012	70 360	7 193	17 177	13 541	14 236	9 236
13 LOSSES & ADJUSTMENTS	- 238	42	- 122	204	95	- 124	-14	-17
14 OWN CONSUMPTION	31 645	20 994	99 991	12 163	6 599	5 946	6 447	8 931
15 DOMESTIC SALES	8 102	5 077	16 943	713	1 442	1 025	1 282	1 243
16 TOTAL EXPORT(N.E.B.145)	704		3 400					1 458
PETRO-CHEM FEEDSTOCKS								
1 PRODUCTION	26 122	20 998	88 014	6 993	8 247	6 568	8 616	7 202
2 INTERPRODUCT TRANSFERS	69		231				35	
A. OF WHICH ENERGY BACKFLOWS								
3 NET PRODUCTION	26 191	20 998	88 245	6 993	8 247	6 568	8 651	7 202
4 TRANSFERS TO REF. FEED.								
5 IMPORTS								
6 EXPORTS								
7 INTERPROVINCIAL -IN-	61		221	160				
8 INTERPROVINCIAL -OUT-								
9 CLOSING INVENTORY	196			253	144	48	96	141
10 REC. FROM NON-REP. COS.			397			397		
11 REC. FROM REP. COS.								
12 TO REPORTING COS.								
13 LOSSES & ADJUSTMENTS			2				1	49
14 OWN CONSUMPTION								
15 DOMESTIC SALES	26 056	20 998	88 861	7 096	8 356	7 061	8 602	7 108
NAPHTHA SPECIALTIES								
1 PRODUCTION			2					
2 INTERPRODUCT TRANSFERS	-70		- 232				-35	
3 NET PRODUCTION	-70		- 230				-35	
4 TRANSFERS TO REF. FEED.								
5 IMPORTS	69	100	102	14	10	9		
6 EXPORTS								
7 INTERPROVINCIAL -IN-	923	242	2 197	400	74	68	83	103
8 INTERPROVINCIAL -OUT-	1	76	34		27		6	
9 CLOSING INVENTORY	431	284	526	422	400	460	415	437
10 REC. FROM NON-REP. COS.								
11 REC. FROM REP. COS.		4	107				107	
12 TO REPORTING COS.	1	3	61				52	2
13 LOSSES & ADJUSTMENTS	1	128	- 202	3	-26	-53	-3	-1
14 OWN CONSUMPTION	1		2	1				
15 DOMESTIC SALES	950	381	2 218	419	105	125	90	80

TABEAU 1. APPROVISIONNEMENT ET UTILISATION, PRODUITS PETROLIERS, ATLANTIQUE, MARS 1993

SEP. 1992	OCT. 1992	NOV. 1992	DEC. 1992	JAN. 1993	FEB. 1993	MAR. 1993	MAR. 1992	
SEP. 1992	OCT. 1992	NOV. 1992	DEC. 1992	JAN. 1993	FEV. 1993	MARS 1993	MARS 1992	METRES CUBES
PROPANE & MEL DE PROPANE								
9 052	12 292	12 875	12 966	16 331	13 697	16 565	15 178	PRODUCTION 1
								ECHANGES INTER-PRODUITS 2
9 032	12 292	12 875	12 966	16 331	13 697	16 565	15 178	PORTION POUR PETROCHIM. A. 3
								PRODUCTION NETTE 3
						691		RETOUR POUR ALIMENT. 4
								IMPORTATIONS 5
								EXPORTATIONS 6
5 710	7 894	6 454	6 547	8 097	6 534	8 569	6 293	ENTREES INTER-PROVINCES 7
-16	1 992	3 422	207	3 379	1 427	7 820	2 408	SORTIES INTER-PROVINCES 8
						484		INVENTAIRE DE FERMETURE 9
								ARRIV. SOC. NON-DECLAR. 10
								ARRIV. DES SOC. DECLAR. 11
								EXPED. AUX SOC. DECLAR. 12
- 117	- 116	9	- 114	10	60	12	56	PERTES & RECTIFICATIONS 13
								AUTO CONSOMMATION 14
3 948	2 506	4 982	9 748	5 052	9 055	2 766	6 511	VENTES INTERIEURES 15
408	574R	575R	399R				337	TOTAL EXPORT(O.N.E.145) 16
BUTANE ET MEL DE BUTANE								
37 984	31 643	31 470	32 827	43 693	32 480	10 527	27 188	PRODUCTION 1
-17 976	-17 828	-22 586	-19 177	-24 446	-16 792	-13 299	-10 496	ECHANGES INTER-PRODUITS 2
20 008	13 815	8 884	13 650	19 247	15 688	-2 772	16 692	PORTION POUR PETROCHIM. A. 3
								PRODUCTION NETTE 3
5 197	947	2 268	1 957	2 072	9 381			RETOUR POUR ALIMENT. 4
				1 914	8 837	4 440		IMPORTATIONS 5
								EXPORTATIONS 6
2 314	669					5 254		ENTREES INTER-PROVINCES 7
15 011	10 876	9 503	6 680	13 646	16 213	5 077	5 674	SORTIES INTER-PROVINCES 8
38 125	36 019	30 784	31 235	26 508	21 137	11 992	4 226	INVENTAIRE DE FERMETURE 9
11 640	5 108	7 133					911	ARRIV. SOC. NON-DECLAR. 10
3 519	669	1 616	3 173	230	1 826	9 607		ARRIV. DES SOC. DECLAR. 11
3 519	669	1 616	3 173	230	1 178	9 604		EXPED. AUX SOC. DECLAR. 12
-5	-11	-7	-5	228	- 294	108	- 219	PERTES & RECTIFICATIONS 13
6 541	8 849	8 841	4 029	8 579	1 530	10 885	15 332	AUTO CONSOMMATION 14
914	1 037	647	538	1 363	3 714		4 539	VENTES INTERIEURES 15
1 238								TOTAL EXPORT(O.N.E.145) 16
CHARGES PETROCHIMIQUES								
7 561	6 939	6 299	3 467	6 596	5 159	9 243	9 595	PRODUCTION 1
12		115						ECHANGES INTER-PRODUITS 2
7 573	6 939	6 414	3 467	6 596	5 159	9 243	9 595	DOMT LE RENVOI DES PRODUITS ENERGETIQUES A. 3
								PRODUCTION NETTE 3
								RETOUR POUR ALIMENT. 4
								IMPORTATIONS 5
								EXPORTATIONS 6
							27	ENTREES INTER-PROVINCES 7
								SORTIES INTER-PROVINCES 8
205	146						196	INVENTAIRE DE FERMETURE 9
								ARRIV. SOC. NON-DECLAR. 10
								ARRIV. DES SOC. DECLAR. 11
								EXPED. AUX SOC. DECLAR. 12
-49		1						PERTES & RECTIFICATIONS 13
								AUTO CONSOMMATION 14
7 558	6 998	6 559	3 467	6 596	5 159	9 243	9 522	VENTES INTERIEURES 15
	1		1					PROD SPECIAUX BASE/MAPH
-12		- 115					-1	PRODUCTION 1
-12	1	- 115	1				-1	ECHANGES INTER-PRODUITS 2
								PRODUCTION NETTE 3
						100	8	RETOUR POUR ALIMENT. 4
								IMPORTATIONS 5
								EXPORTATIONS 6
90	161	225	70	166	15	61	242	ENTREES INTER-PROVINCES 7
				76				SORTIES INTER-PROVINCES 8
428	440	555	526	402	321	284	431	INVENTAIRE DE FERMETURE 9
				1	1	2		ARRIV. SOC. NON-DECLAR. 10
1	4	1		1	1	1		ARRIV. DES SOC. DECLAR. 11
3	-1	- 125		127	-1	2	3	EXPED. AUX SOC. DECLAR. 12
								PERTES & RECTIFICATIONS 13
								AUTO CONSOMMATION 14
83	147	119	100	87	97	197	285	VENTES INTERIEURES 15

TABLE 1. SUPPLY AND DISPOSITION OF PETROLEUM PRODUCTS, ATLANTIC, MARCH 1993

CUBIC METRES	CUM. 1992	CUM. 1993	YEAR 1992	APR. 1992	MAY 1992	JUNE 1992	JULY 1992	AUG. 1992
	CUM. 1992	CUM. 1993	ANN. 1992	AVR. 1992	MAI 1992	JUIN 1992	JUI. 1992	AOUT 1992
AVIATION GASOLINE								
1 PRODUCTION								
2 INTERPRODUCT TRANSFERS	-1		- 392			- 309	-81	
3 NET PRODUCTION	-1		- 392			- 309	-81	
4 TRANSFERS TO REF. FEED.								
5 IMPORTS								
6 EXPORTS			128					
7 INTERPROVINCIAL -IN-	942	3 669	7 555	212	612	716	1 146	1 329
8 INTERPROVINCIAL -OUT-	24	3 011	417			30		331
9 CLOSING INVENTORY	4 606	4 282	4 611	4 404	4 168	3 701	3 916	4 161
10 REC. FROM NON-REP. COS.								
11 REC. FROM REP. COS.	357	288	1 243	110	74	172	112	126
12 TO REPORTING COS.	240	221	1 097	64	138	108	123	94
13 LOSSES & ADJUSTMENTS	-2	43	145	16	14	-5	53	6
14 OWN CONSUMPTION								
15 DOMESTIC SALES	962	1 011	6 540	444	770	913	786	779
MOTOR GASOLINE								
1 PRODUCTION	1 450 435	1 546 883	5 062 931	443 470	329 449	376 279	471 273	405 575
2 INTERPRODUCT TRANSFERS	48 983	54 234	216 457	7 155	48 648	11 573	13 094	7 938
3 NET PRODUCTION	1 499 418	1 601 117	5 279 388	450 625	378 097	387 852	484 367	413 513
4 TRANSFERS TO REF. FEED.	43	45	199	20	26	11	24	11
5 IMPORTS		28 614						
6 EXPORTS	617 588	861 088	2 230 386	200 969	249 858	249 370	161 573	158 690
7 INTERPROVINCIAL -IN-	63 301	72 386	307 508	6 247	69 873	15 057	9 855	29 310
8 INTERPROVINCIAL -OUT-	91 372	115 864	521 235	27 609	72 720	54 088	38 041	36 788
9 CLOSING INVENTORY	676 016	575 440	475 403	703 810	602 619	440 789	490 299	502 616
10 REC. FROM NON-REP. COS.								
11 REC. FROM REP. COS.	303 488	435 982	1 531 780	114 921	129 803	100 648	119 579	146 675
12 TO REPORTING COS.	310 694	410 608	1 511 056	95 403	127 051	101 364	95 329	143 017
13 LOSSES & ADJUSTMENTS	22 921	17 803	48 802	4 750	3 422	494	2 283	1 931
14 OWN CONSUMPTION	297	266	986	75	65	103	45	53
15 DOMESTIC SALES	623 642	632 388	2 806 975	215 173	225 822	259 957	266 996	256 691
SALES BY GRADE:								
16 PREMIUM	110 646	130 207	533 279	39 429	41 955	49 192	51 986	50 581
17 MID GRADE	41 007	39 128	176 463	13 876	13 231	16 269	17 061	16 023
18 REGULAR NO-LEAD	471 989	463 048	2 097 164	161 854	170 621	194 477	197 969	190 069
19 REGULAR LEADED		5	69	14	15	19		18
20 RETAIL SALES OF MOGAS	563 863	573 026	2 546 630	194 942	204 672	235 499	242 274	233 868
AV-TURBO FUEL KERO TYPE								
1 PRODUCTION	73 891	63 916	347 742	21 396	19 606	27 866	39 936	40 029
2 INTERPRODUCT TRANSFERS	-28 653	-36 279	-76 395	-4 162	-13 884	-2 408	- 299	-1 265
3 NET PRODUCTION	45 238	27 637	271 347	17 234	5 722	25 458	39 637	38 764
4 TRANSFERS TO REF. FEED.								
5 IMPORTS			9 987		9 887			
6 EXPORTS	3 369	2 184	5 035		31	387	28	1 163
7 INTERPROVINCIAL -IN-	23 238	37 529	110 736	371	138	12 035	19 808	17 680
8 INTERPROVINCIAL -OUT-	3 263	2 922	22 812			1 629		13
9 CLOSING INVENTORY	134 815	117 319	128 234	121 349	111 019	107 865	121 492	129 585
10 REC. FROM NON-REP. COS.								
11 REC. FROM REP. COS.	10 621	12 489	71 391	1 471	8 289	5 838	3 752	13 315
12 TO REPORTING COS.	11 363	14 617	75 209	1 387	8 372	6 236	5 147	12 179
13 LOSSES & ADJUSTMENTS	72	1 672	1 142	313	-1 432	3 342	- 469	-1 291
14 OWN CONSUMPTION		17						
15 DOMESTIC SALES	72 726	67 158	377 540	30 842	27 395	34 891	44 864	49 602
AV-TURBO FUEL NAPH TYPE								
1 PRODUCTION	28 046	26 895	162 509	7 205	13 073	12 374	18 584	19 563
2 INTERPRODUCT TRANSFERS	-1	13	- 545			-76	- 279	-42
3 NET PRODUCTION	28 045	26 908	161 964	7 205	13 073	12 298	18 305	19 521
4 TRANSFERS TO REF. FEED.			9	9				
5 IMPORTS								
6 EXPORTS			8 024	8 024				
7 INTERPROVINCIAL -IN-	1 238	755	6 705	704	652	944	218	232
8 INTERPROVINCIAL -OUT-	257	126	5 060					
9 CLOSING INVENTORY	28 714	33 017	27 404	16 199	15 739	12 765	13 238	16 915
10 REC. FROM NON-REP. COS.								
11 REC. FROM REP. COS.								
12 TO REPORTING COS.								
13 LOSSES & ADJUSTMENTS	649	354	2 125	207	53	579	- 261	122
14 OWN CONSUMPTION								
15 DOMESTIC SALES	22 483	21 570	148 867	12 184	14 132	15 637	18 311	15 954

TABLEAU 1. APPROVISIONNEMENT ET UTILISATION, PRODUITS PETROLIERS, ATLANTIQUE, MARS 1993

SEP. 1992	OCT. 1992	NOV. 1992	DEC. 1992	JAN. 1993	FEB. 1993	MAR. 1993	MAR. 1992	METRES CUBES
SEP. 1992	OCT. 1992	NOV. 1992	DEC. 1992	JAN. 1993	FEV. 1993	MARS 1993	MARS 1992	
								ESSENCE D'AVIATION
		-1						PRODUCTION 1
		-1						ECHANGES INTER-PRODUITS 2
								PRODUCTION NETTE 3
			128					RETOUR POUR ALIMENT. 4
1 080	186	539	793	501	176	2 992	353	IMPORTATIONS 5
		32			3 011			EXPORTATIONS 6
4 536	4 198	4 342	4 611	4 805	1 581	4 282	4 606	ENTREES INTER-PROVINCES 7
52	134	36	70	98	138	52	273	SORTIES INTER-PROVINCES 8
42	127	42	119	74	114	33	78	INVENTAIRE DE FERMETURE 9
18	10	61	-26	9	21	13	11	ARRIV. SOC. NON-DECLAR. 10
697	521	295	373	322	392	297	496	ARRIV. DES SOC. DECLAR. 11
								EXPED. AUX SOC. DECLAR. 12
								PERTES & RECTIFICATIONS 13
								AUTO CONSOMMATION 14
								VENTES INTERIEURES 15
								ESSENCE POUR MOTEURS
332 634	366 626	440 126	447 064	526 797	493 151	526 935	511 774	PRODUCTION 1
19 868	17 829	22 411	18 958	24 318	16 666	13 250	10 386	ECHANGES INTER-PRODUITS 2
352 502	384 455	462 537	466 022	551 115	509 817	540 185	522 160	PRODUCTION NETTE 3
13	16	11	24	15	13	17	20	RETOUR POUR ALIMENT. 4
					28 614			IMPORTATIONS 5
199 212	125 809	155 537	131 780	248 079	291 825	321 184	225 032	EXPORTATIONS 6
25 724	53 873	10 309	23 959	24 171	2 295	45 920	23 391	ENTREES INTER-PROVINCES 7
32 365	49 380	54 303	64 569	31 179	56 256	28 429	31 426	SORTIES INTER-PROVINCES 8
381 344	404 783	438 484	475 403	589 056	571 340	575 440	676 016	INVENTAIRE DE FERMETURE 9
134 225	163 910	154 773	163 758	146 130	148 217	141 635	115 279	ARRIV. SOC. NON-DECLAR. 10
156 954	159 962	149 178	172 104	126 790	148 661	135 157	121 772	ARRIV. DES SOC. DECLAR. 11
1 287	3 156	4 438	4 120	3 884	6 316	7 603	5 957	EXPED. AUX SOC. DECLAR. 12
81	66	14	187	120	68	78	120	PERTES & RECTIFICATIONS 13
243 811	240 410	230 437	244 036	197 696	203 520	231 172	214 452	AUTO CONSOMMATION 14
								VENTES INTERIEURES 15
47 159	47 454	45 170	49 707	40 343	42 242	47 622	37 437	VENTES PAR CATEGORIE:
14 188	14 809	14 746	15 273	12 313	12 544	14 271	14 255	SUPER 16
182 464	178 147	170 520	179 054	145 035	148 734	169 279	162 760	INTERMEDIAIRE 17
222 133	218 705	209 579	221 095	179 108	184 672	209 246	193 914	ORDINAIRE SANS PLOMB 18
								ORDINAIRE AVEC PLOMB 19
								VENTES NETTES AU DETAIL 20
								CARBUREACTEUR-TYPE KERO
27 795	30 066	25 630	41 527	29 376	17 061	17 479	27 065	PRODUCTION 1
-3 081	-6 410	-1 632	-14 601	-14 195	-15 257	-6 827	-7 191	ECHANGES INTER-PRODUITS 2
24 714	23 656	23 998	26 926	15 181	1 804	10 652	19 874	PRODUCTION NETTE 3
			100					RETOUR POUR ALIMENT. 4
10 643	7 748	2 626	16 449	23 687	2 155	6 705	3 336	IMPORTATIONS 5
3 672			14 235		7 137	2 922	20	EXPORTATIONS 6
121 232	126 332	124 742	128 234	144 837	131 364	117 319	134 815	ENTREES INTER-PROVINCES 7
2 096	7 688	2 105	16 216	5 446	5 517	1 526	4 110	SORTIES INTER-PROVINCES 8
6 064	5 215	3 441	15 805	5 028	5 058	4 531	4 783	INVENTAIRE DE FERMETURE 9
- 177	-76	522	338	196	1 025	451	- 367	ARRIV. SOC. NON-DECLAR. 10
				16	1			ARRIV. DES SOC. DECLAR. 11
36 247	28 825	26 327	25 821	22 442	19 692	25 024	27 142	EXPED. AUX SOC. DECLAR. 12
								PERTES & RECTIFICATIONS 13
								AUTO CONSOMMATION 14
								VENTES INTERIEURES 15
								CARBUREACTEUR-TYPE NAPHT
26 495	20 284	9 917	6 968	10 203	4 186	12 506	14 531	PRODUCTION 1
5	6	6	- 164	3	3	7		ECHANGES INTER-PRODUITS 2
26 500	20 290	9 923	6 804	10 206	4 189	12 513	14 531	PRODUCTION NETTE 3
								RETOUR POUR ALIMENT. 4
								IMPORTATIONS 5
151	228	154	2 184	291	231	233	231	EXPORTATIONS 6
1 588	1 197		2 018			126	257	ENTREES INTER-PROVINCES 7
22 592	28 752	28 830	27 404	33 082	31 362	33 017	28 714	SORTIES INTER-PROVINCES 8
								INVENTAIRE DE FERMETURE 9
								ARRIV. SOC. NON-DECLAR. 10
								ARRIV. DES SOC. DECLAR. 11
								EXPED. AUX SOC. DECLAR. 12
12	188	468	108	90	166	98	310	PERTES & RECTIFICATIONS 13
								AUTO CONSOMMATION 14
19 374	12 973	9 531	8 288	4 729	5 974	10 867	9 424	VENTES INTERIEURES 15

TABLE 1. SUPPLY AND DISPOSITION OF PETROLEUM PRODUCTS, ATLANTIC, MARCH 1993

CUBIC METRES	CUM. 1992	CUM. 1993	YEAR 1992	APR. 1992	MAY 1992	JUNE 1992	JULY 1992	AUG. 1992
	CUM. 1992	CUM. 1993	ANN. 1992	AVR. 1992	MAI 1992	JUIN 1992	JUI. 1992	AOUT 1992
STOVE OIL KEROSENE								
1 PRODUCTION	21 687	54 726	147 227	3 008	9 389	14 133	23 915	
2 INTERPRODUCT TRANSFERS	-42 292	-4 166	-79 795	157	-1 164	-8 792	-9 504	-5 206
3 NET PRODUCTION	-20 605	50 560	67 432	3 145	8 225	5 341	14 411	-5 206
4 TRANSFERS TO REF. FEED.								
5 IMPORTS								
6 EXPORTS	6 848	12 818	16 547			4		79
7 INTERPROVINCIAL -IN-	52 716	5 232	65 785	412	70	477	2 651	8 040
8 INTERPROVINCIAL -OUT-	4 102	1 058	31 746	109	189	3 227	10 103	1 002
9 CLOSING INVENTORY	46 244	33 134	38 545	41 293	44 319	44 249	48 177	47 890
10 REC. FROM NON-REP. COS.								
11 REC. FROM REP. COS.	24 625	32 272	68 011	2 426	2 547	2 325	605	1 117
12 TO REPORTING COS.	21 115	34 264	62 805	2 402	2 220	1 916	840	602
13 LOSSES & ADJUSTMENTS	3 010	2 195	5 452	181	360	260	69	292
14 OWN CONSUMPTION	89	134	296	28	20	13	5	10
15 DOMESTIC SALES	45 374	43 006	115 883	8 214	5 023	2 793	2 704	2 253
DIESEL FUEL OIL								
1 PRODUCTION	644 325	318 902	2 071 755	172 574	206 399	203 459	211 182	129 013
2 INTERPRODUCT TRANSFERS	-18 123	1 582	2 268 908	-3 992	23 434	53 340	58 958	64 632
3 NET PRODUCTION	626 202	320 484	2 340 663	168 582	229 833	256 799	270 140	193 645
4 TRANSFERS TO REF. FEED.	51	52	645	2		1	5	502
5 IMPORTS			100					100
6 EXPORTS	319 828	7 121	748 006	80 222	79 304	117 826	82 607	47 224
7 INTERPROVINCIAL -IN-	11 308	90 264	125 456	13 428	14 110	21 785	3 528	12 064
8 INTERPROVINCIAL -OUT-	55 062	104 917	116 905	7 778	2 800	9 398	31 508	
9 CLOSING INVENTORY	192 736	158 079	225 008	190 810	221 149	201 638	200 687	207 482
10 REC. FROM NON-REP. COS.								
11 REC. FROM REP. COS.	168 666	324 692	700 421	60 025	60 988	52 862	35 225	44 240
12 TO REPORTING COS.	171 252	319 196	674 380	54 568	55 441	57 641	34 140	53 202
13 LOSSES & ADJUSTMENTS	14 504	2 438	4 517	-8 495	- 709	699	- 283	1 087
14 OWN CONSUMPTION	2 030	1 481	7 514	656	359	394	1 065	555
15 DOMESTIC SALES	368 517	367 164	1 707 469	109 230	137 397	164 998	160 802	140 684
LIGHT FUEL OIL (#2 & 3)								
1 PRODUCTION	1 039 216	1 702 598	4 131 154	311 244	111 921	144 219	311 624	374 072
2 INTERPRODUCT TRANSFERS	85 192	21 113	- 133 029	6 492	-11 169	-41 986	-51 173	-58 605
3 NET PRODUCTION	1 124 408	1 723 711	3 998 125	317 736	100 752	102 233	260 451	315 467
4 TRANSFERS TO REF. FEED.	65	59	156	16	7	5	2	7
5 IMPORTS	188	200	94 384	100	23 947			
6 EXPORTS	542 256	1 130 062	1 952 913	136 998	22 028	16 994	143 260	153 961
7 INTERPROVINCIAL -IN-	34 939	56 085	141 988	1 422	579	248	597	8 259
8 INTERPROVINCIAL -OUT-	116 495	107 615	399 544	22 008	50 878	21 343	22 840	20 333
9 CLOSING INVENTORY	278 006	385 963	595 153	270 763	209 052	209 782	253 810	357 780
10 REC. FROM NON-REP. COS.								
11 REC. FROM REP. COS.	187 704	191 647	473 629	32 802	20 470	6 759	9 714	11 808
12 TO REPORTING COS.	174 410	174 373	456 942	27 797	28 881	6 557	7 423	11 054
13 LOSSES & ADJUSTMENTS	6 699	9 134	16 989	2 386	1 452	1 338	1 442	-2 334
14 OWN CONSUMPTION	345	1 734	3 041	388	281	449	118	325
15 DOMESTIC SALES	757 847	757 856	1 812 272	169 710	103 932	61 824	51 649	48 218
HEAVY FUEL OIL (#4,5 & 6)								
1 PRODUCTION	839 192	815 697	2 652 637	251 465	157 882	230 334	215 647	163 503
2 INTERPRODUCT TRANSFERS	11 300	23 072	94 383	1 513	37 247	1 271	4 259	681
3 NET PRODUCTION	850 492	838 769	2 747 020	252 978	195 129	231 605	219 906	164 184
4 TRANSFERS TO REF. FEED.	2 610		6 368	188	1 497	839	1 234	
5 IMPORTS	866 572	607 529	2 016 094	192 092	181 500	70 094	69 200	65 900
6 EXPORTS	205 344	201 078	658 288	40 141	47 217	58 355	67 774	61 007
7 INTERPROVINCIAL -IN-	13 289	42 313	259 986	3 933	2 964	10 835	36 586	46 526
8 INTERPROVINCIAL -OUT-	22 958	31 696	69 477	9 725	13 872	4 389		
9 CLOSING INVENTORY	171 789	141 277	175 859	236 921	174 235	193 660	202 441	199 359
10 REC. FROM NON-REP. COS.								
11 REC. FROM REP. COS.	49 082	38 930	98 909	5 794	2 400	3 061	4 175	1 297
12 TO REPORTING COS.	28 221	48 331	69 613	9 794	2 454	2 231	4 628	509
13 LOSSES & ADJUSTMENTS	- 662	- 414	-7 192	- 211	95	-61	- 140	345
14 OWN CONSUMPTION	114 011	94 786	328 243	29 775	26 377	30 664	9 640	18 375
15 DOMESTIC SALES	1 417 742	1 186 646	4 023 931	300 253	353 167	199 753	237 950	200 753

TABLEAU 1. APPROVISIONNEMENT ET UTILISATION, PRODUITS PETROLIERS, ATLANTIQUE, MARS 1993

SEP. 1992	OCT. 1992	NOV. 1992	DEC. 1992	JAN. 1993	FEB. 1993	MAR. 1993	MAR. 1992	
SEP. 1992	OCT. 1992	NOV. 1992	DEC. 1992	JAN. 1993	FEV. 1993	MARS 1993	MARS 1992	METRES CUBES
								MAZOUT POUR POELES
11 672	19 374	21 653	22 396	27 681	14 073	12 972	10 233	PRODUCTION
-6 509	-3 861	-2 129	- 475	- 686	1 308	-4 788	-2 661	ECHANGES INTER-PRODUITS
5 163	15 513	19 524	21 921	26 995	15 381	8 184	7 572	PRODUCTION NETTE
								RETOUR POUR ALIMENT.
								IMPORTATIONS
								EXPORTATIONS
								ENTREES INTER-PROVINCES
								SORTIES INTER-PROVINCES
261	258	3 265	6 329	3 691	7 567	1 560	243	INVENTAIRE DE FERMETURE
2 312	3 505	3 386	514	105	2 187	2 940	399	ARRIV. SOC. NON-DECLAR.
								ARRIV. DES SOC. DECLAR.
								EXPED. AUX SOC. DECLAR.
45 288	45 867	41 397	38 545	45 976	36 843	33 134	46 244	PERTES & RECTIFICATIONS
5 708	5 410	11 222	12 026	12 125	11 931	8 216	7 122	AUTO CONSOMMATION
5 457	5 286	12 156	10 811	11 835	13 729	8 700	6 351	VENTES INTERIEURES
527	342	- 112	523	1 085	1 094	16	425	
24	50	5	52	45	52	37	31	
5 414	11 419	16 653	16 036	14 716	15 750	12 540	14 200	
								CARBURANT DIESEL
101 793	141 745	135 611	125 654	115 051	96 573	107 278	187 784	PRODUCTION
37 005	35 834	-12 490	30 310	-3 953	13 408	-7 873	-11 627	ECHANGES INTER-PRODUITS
138 798	177 579	123 121	155 964	111 098	109 981	99 405	176 157	PRODUCTION NETTE
								RETOUR POUR ALIMENT.
								IMPORTATIONS
								EXPORTATIONS
								ENTREES INTER-PROVINCES
								SORTIES INTER-PROVINCES
12	24	19	29	25	9	18		INVENTAIRE DE FERMETURE
7 175	2 967	5 975	4 878		3 375	3 746	106 889	ARRIV. SOC. NON-DECLAR.
14 018	9 313	3 500	22 402	44 541	33 636	12 087	3 534	ARRIV. DES SOC. DECLAR.
8 000	2 359				53 874	51 043	45 674	EXPED. AUX SOC. DECLAR.
190 056	217 372	178 276	225 008	284 187	248 311	158 079	192 736	PERTES & RECTIFICATIONS
44 987	76 341	76 906	80 181	117 935	114 945	91 812	59 716	AUTO CONSOMMATION
42 352	72 725	68 537	64 522	107 241	111 031	100 924	59 615	VENTES INTERIEURES
2 174	-4 051	-4 287	3 878	-28	232	2 234	10 821	
308	368	1 521	258	664	452	365	871	
155 208	161 525	170 858	138 250	106 493	125 465	135 206	117 797	
								MAZOUT LEGER (NOS 2 & 3)
346 916	427 546	460 546	603 850	596 413	516 103	590 082	359 541	PRODUCTION
-30 272	-26 640	14 046	-18 914	4 736	-3 665	20 042	19 694	ECHANGES INTER-PRODUITS
316 644	400 906	474 592	584 936	601 149	512 438	610 124	379 235	PRODUCTION NETTE
								RETOUR POUR ALIMENT.
								IMPORTATIONS
								EXPORTATIONS
								ENTREES INTER-PROVINCES
								SORTIES INTER-PROVINCES
5	17	17	15	19	20	20	4	INVENTAIRE DE FERMETURE
70 049			100	100	100		188	ARRIV. SOC. NON-DECLAR.
184 278	167 382	198 892	386 864	359 033	403 438	367 591	181 823	ARRIV. DES SOC. DECLAR.
15 225	15 923	15 082	49 714	40 667	963	14 455	922	EXPED. AUX SOC. DECLAR.
25 862	29 069	59 974	30 742	29 592	45 715	32 308	49 224	PERTES & RECTIFICATIONS
445 572	547 534	601 831	595 153	598 527	409 502	385 963	278 006	AUTO CONSOMMATION
33 698	46 536	49 529	74 609	44 444	60 802	86 401	58 935	VENTES INTERIEURES
42 008	35 456	57 240	66 116	42 327	51 645	80 401	53 461	
1 446	2 612	654	1 294	3 997	3 353	1 784	1 330	
344	307	73	411	688	614	432	82	
93 881	126 560	168 056	230 595	247 330	258 543	251 983	241 180	
								MAZOUT LOURD (NOS 4, 5 & 6)
143 766	199 130	224 973	226 745	254 793	281 055	279 849	276 246	PRODUCTION
19 127	1 630	3 329	14 026	2 245	15 265	5 562	1 860	ECHANGES INTER-PRODUITS
162 893	200 760	228 302	240 771	257 038	296 320	285 411	278 106	PRODUCTION NETTE
								RETOUR POUR ALIMENT.
								IMPORTATIONS
								EXPORTATIONS
								ENTREES INTER-PROVINCES
								SORTIES INTER-PROVINCES
34 800	109 800	255 900	170 236	205 396	177 400	224 733	1 014	INVENTAIRE DE FERMETURE
45 674	34 773	48 584	29 419	37 574	74 012	89 492	66 291	ARRIV. SOC. NON-DECLAR.
11 459	22 499	48 249	63 646	13 897	9 151	19 265	4 465	ARRIV. DES SOC. DECLAR.
18 533				31 696			15 367	EXPED. AUX SOC. DECLAR.
177 501	184 354	187 387	175 859	155 672	171 973	141 277	171 789	PERTES & RECTIFICATIONS
3 495	4 680	8 309	16 616	5 431	12 147	21 352	11 756	AUTO CONSOMMATION
3 583	5 857	6 061	6 275	15 218	12 069	21 044	4 472	VENTES INTERIEURES
-62	- 769	978	-6 705	- 459	225	- 180	-57	
15 861	19 711	29 827	34 022	36 190	33 631	24 965	35 903	
150 936	271 314	452 277	439 786	381 730	358 780	446 136	546 455	

TABLE 1. SUPPLY AND DISPOSITION OF PETROLEUM PRODUCTS, ATLANTIC, MARCH 1993

CUBIC METRES	CUM. 1992	CUM. 1993	YEAR 1992	APR. 1992	MAY 1992	JUNE 1992	JULY 1992	AUG. 1992
	CUM. 1992	CUM. 1993	ANN. 1992	AVR. 1992	MAI 1992	JUIN 1992	JUI. 1992	AOUT 1992
ASPHALT								
1 PRODUCTION	12 738	31 296	313 905	25 270	8 451	45 935	54 296	51 735
2 INTERPRODUCT TRANSFERS	- 334		-2 424			125		- 249
5 IMPORTS			8 200		300	1 700	1 400	1 700
6 EXPORTS		39 837	73 468	9 952		17 808	9 342	
7 INTERPROVINCIAL -IN-	2	39	42 350	-31		445	5 876	8 976
8 INTERPROVINCIAL -OUT-	61	1	18 060	161	6	7 797	51	
9 CLOSING INVENTORY	53 629	20 972	29 177	68 780	70 559	46 423	39 155	45 484
10 REC. FROM NON-REP. COS.								
11 REC. FROM REP. COS.			9 640					9 388
12 TO REPORTING COS.			9 243					9 243
13 LOSSES & ADJUSTMENTS	- 232	- 303	-4 159	-31	-39	- 258	441	- 310
14 OWN CONSUMPTION								
15 DOMESTIC SALES	111	5	287 045	6	7 005	46 994	59 006	56 288
COKE								
1 PRODUCTION	17 502	35 911	106 903	10 488	10 494	9 766	10 780	10 521
2 INTERPRODUCT TRANSFERS								
5 IMPORTS								
6 EXPORTS								
7 INTERPROVINCIAL -IN-	381		1 486			1 105		
8 INTERPROVINCIAL -OUT-								
9 CLOSING INVENTORY								
10 REC. FROM NON-REP. COS.								
11 REC. FROM REP. COS.								
12 TO REPORTING COS.								
13 LOSSES & ADJUSTMENTS								
14 OWN CONSUMPTION	17 502	35 911	106 903	10 488	10 494	9 766	10 780	10 521
15 DOMESTIC SALES	381		1 486			1 105		
LUBE OILS & GREASES								
1 PRODUCTION	235	184	2 228	12	138	253	20	675
2 INTERPRODUCT TRANSFERS	-3	- 237	- 310	-7	-6	6	-8	-22
4 TRANSFERS TO REF. FEED.			38					
5 IMPORTS		100	400	100		100		200
6 EXPORTS	24	26	77	4	6	11	3	11
7 INTERPROVINCIAL -IN-	10 202	9 616	47 463	3 495	3 752	3 989	4 760	3 853
8 INTERPROVINCIAL -OUT-	521	513	2 576	227	225	207	265	199
9 CLOSING INVENTORY	13 068	11 833	14 168	13 322	12 919	13 480	13 728	14 635
10 REC. FROM NON-REP. COS.	590	967	4 509	368	1 289	202	494	433
11 REC. FROM REP. COS.	3 453	2 576	15 917	1 293		1 633	2 075	1 810
12 TO REPORTING COS.	3 155	2 069	16 349	866	1 024	1 799	2 306	1 274
13 LOSSES & ADJUSTMENTS	-63	488	- 105	- 301	72	-67	31	-50
14 OWN CONSUMPTION	140	110	562	47	53	60	51	53
15 DOMESTIC SALES	10 452	12 335	49 362	4 164	4 196	3 612	4 437	4 555
STILL GAS								
1 PRODUCTION	165 174	167 162	525 830	45 025	35 023	34 157	44 192	39 770
2 INTERPRODUCT TRANSFERS								
9 CLOSING INVENTORY								
11 REC. FROM REP. COS.								
12 TO REPORTING COS.								
13 LOSSES & ADJUSTMENTS								
14 OWN CONSUMPTION	165 174	167 162	525 830	45 025	35 023	34 157	44 192	39 770
15 DOMESTIC SALES								
OTHER PRODUCTS								
1 PRODUCTION	117 580	267 936	815 546	132 645	38 623	19 133	56 099	73 245
2 INTERPRODUCT TRANSFERS	-7 066	-4 795	- 120 258	1 682	-78 456	-6 580	-2 514	84
4 TRANSFERS TO REF. FEED.	578 131	687 965	1 933 210	236 968	191 559	218 514	174 206	62 491
5 IMPORTS	472 157	648 426	1 710 083	196 524	178 016	198 242	84 312	48 396
6 EXPORTS	41 511	191 993	582 470	76 853	40 296	26 875	43 921	76 866
7 INTERPROVINCIAL -IN-	27 276	10 689	74 526	39 848	181	466	92	194
8 INTERPROVINCIAL -OUT-	9 815	1 424	68 079		1			12 838
9 CLOSING INVENTORY	478 115	445 070	401 065	535 002	439 625	407 677	327 720	298 292
10 REC. FROM NON-REP. COS.		1						
11 REC. FROM REP. COS.		864						
12 TO REPORTING COS.		1 867						
13 LOSSES & ADJUSTMENTS	-2 848	-4 553	-15 090	- 179	1 700	-2 330	- 241	-1 072
14 OWN CONSUMPTION								
15 DOMESTIC SALES	457	420	5 397	170	185	152	60	224

TABLEAU 1. APPROVISIONNEMENT ET UTILISATION, PRODUITS PETROLIERS, ATLANTIQUE, MARS 1993

SEP. 1992	OCT. 1992	NOV. 1992	DEC. 1992	JAN. 1993	FEB. 1993	MAR. 1993	MAR. 1992	METRES CUBES
SEP. 1992	OCT. 1992	NOV. 1992	DEC. 1992	JAN. 1993	FEV. 1993	MARS 1993	MARS 1992	
								ASPHALTE
39 095	50 070	15 059	11 256	8 776	158	22 362	4 643	PRODUCTION 1
-12	161	75	-2 190					ECHANGES INTER-PRODUITS 2
1 300	1 300	500						IMPORTATIONS 5
9 303	9 418	17 645		15 439		24 398		EXPORTATIONS 6
19 114	7 931	37		39				ENTREES INTER-PROVINCES 7
3 455	6 512	15	2			1		SORTIES INTER-PROVINCES 8
32 326	37 107	21 263	29 177	22 857	23 014	20 972	53 629	INVENTAIRE DE FERMETURE 9
227	25							ARRIV. SOC. NON-DECLAR. 10
								ARRIV. DES SOC. DECLAR. 11
								EXPED. AUX SOC. DECLAR. 12
-1 226	1 526	- 120	-3 910	- 305		2	- 168	PERTES & RECTIFICATIONS 13
								AUTO CONSOMMATION 14
61 350	37 250	13 975	5 060	1	1	3	110	VENTES INTERIEURES 15
								COKE
5 011	10 561	10 250	11 530	11 530	11 242	13 139	5 047	PRODUCTION 1
								ECHANGES INTER-PRODUITS 2
								IMPORTATIONS 5
								EXPORTATIONS 6
							381	ENTREES INTER-PROVINCES 7
								SORTIES INTER-PROVINCES 8
								INVENTAIRE DE FERMETURE 9
								ARRIV. SOC. NON-DECLAR. 10
								ARRIV. DES SOC. DECLAR. 11
								EXPED. AUX SOC. DECLAR. 12
								PERTES & RECTIFICATIONS 13
								AUTO CONSOMMATION 14
5 011	10 561	10 250	11 530	11 530	11 242	13 139	5 047	381 VENTES INTERIEURES 15
								HUILES & GRAISSES LUBRIF.
674	152		69		87	97	51	PRODUCTION 1
-48	-28	- 168	-26	- 155	-34	-48	2	ECHANGES INTER-PRODUITS 2
	38							RETOUR POUR ALIMENT. 4
				100				IMPORTATIONS 5
6	5	3	4	11	7	8	9	EXPORTATIONS 6
4 456	4 693	3 942	4 321	3 313	3 316	2 987	3 814	ENTREES INTER-PROVINCES 7
254	239	238	201	182	166	165	176	SORTIES INTER-PROVINCES 8
15 266	14 809	14 140	14 168	13 814	13 671	11 833	13 068	INVENTAIRE DE FERMETURE 9
205	296	255	377	157	421	389	121	ARRIV. SOC. NON-DECLAR. 10
1 645	1 145	1 299	1 564	1 248	770	558	1 375	ARRIV. DES SOC. DECLAR. 11
1 539	1 717	1 115	1 554	889	756	424	1 705	EXPED. AUX SOC. DECLAR. 12
								PERTES & RECTIFICATIONS 13
-14	4	-95	378	-9	428	69	-44	AUTO CONSOMMATION 14
39	38	43	38	47	40	23	40	
4 477	4 674	4 693	4 102	3 897	3 306	5 132	3 320	VENTES INTERIEURES 15
								GAZ DE DISTILLATION
34 201	39 771	42 107	46 410	58 023	48 630	60 509	53 207	PRODUCTION 1
								ECHANGES INTER-PRDDUITS 2
								INVENTAIRE DE FERMETURE 9
								ARRIV. DES SOC. DECLAR. 11
								EXPED. AUX SOC. DECLAR. 12
								PERTES & RECTIFICATIONS 13
								AUTO CONSOMMATION 14
34 201	39 771	42 107	46 410	58 023	48 630	60 509	53 207	VENTES INTERIEURES 15
								AUTRES PRODUITS
56 696	138 946	90 791	91 788	70 481	78 608	118 847	51 073	PRODUCTION 1
-18 107	- 693	- 861	-7 747	12 133	-10 902	-6 026	34	ECHANGES INTER-PRODUITS 2
5 657	73 682	194 425	197 577	240 388	217 446	230 131	178 900	RETOUR POUR ALIMENT. 4
148 988	202 753		180 695	261 469	184 991	201 966	183 221	IMPORTATIONS 5
85 657	42 040	57 624	90 829	78 392	39 464	74 137		EXPORTATIONS 6
281	155	892	5 141	8 943	1 582	164	26 954	ENTREES INTER-PROVINCES 7
786	44 639					1 424		SORTIES INTER-PROVINCES 8
397 105	579 247	418 894	401 065	437 104	435 834	445 070	478 115	INVENTAIRE DE FERMETURE 9
						1		ARRIV. SOC. NON-DECLAR. 10
					864			ARRIV. DES SOC. DECLAR. 11
					1 867			EXPED. AUX SOC. DECLAR. 12
-3 350	-2 335	-2 448	-1 987	-1 923	-2 521	- 109	-1 156	PERTES & RECTIFICATIONS 13
								AUTO CONSOMMATION 14
295	993	1 574	1 287	130	157	133	135	VENTES INTERIEURES 15

TABLE 1. SUPPLY AND DISPOSITION OF PETROLEUM PRODUCTS, QUEBEC, MARCH 1993

CUBIC METRES	CUM. 1992	CUM. 1993	YEAR 1992	APR. 1992	MAY 1992	JUNE 1992	JULY 1992	AUG. 1992
	CUM. 1992	CUM. 1993	ANN. 1992	AVR. 1992	MAI 1992	JUIN 1992	JUI. 1992	AOÛT 1992
1 DOMESTIC CRUDE AND EQUIVALENT RECEIVED			130 449					105 802
A WESTERN CANADA			48 981					24 334
B EASTERN CANADA			81 468					81 468
2 TOTAL IMPORTS OF CRUDE AND EQUIV.	3 618 639	4 255 882	15 166 458	1 104 752	992 270	1 322 279	1 337 841	1 322 792
A ALGERIA		311 225	160 032		80 676		79 356	
B IRAN			462 668					105 227
C IRAQ								
D KUWAIT								
E LIBYA								
F MEXICO	148 301	325 938	1 706 387	242 162	103 585	178 310	161 720	111 329
G NIGERIA		99 364	666 072			92 168	158 240	34 776
H NORWAY	1 300 818	1 290 496	4 040 703	184 326	81 826	539 094	311 434	294 665
I SAUDI ARABIA	161 270		322 927	29 476				
J UNITED ARAB EMIRATES								
K UNITED KINGDOM	2 008 250	2 091 539	7 019 307	648 788	604 425	376 678	520 729	671 511
L UNITED STATES								
M VENEZUELA		137 320	683 183		121 758	136 029	106 362	105 284
N OTHERS			105 179					
3 TOTAL CRUDE AND EQUIV. RECEIVED BY REFS (1+2)	3 618 639	4 255 882	15 296 907	1 104 752	992 270	1 322 279	1 337 841	1 428 594
A BY PIPELINE	2 516 142	2 729 701	9 649 119	727 185	377 804	789 649	947 051	926 892
B BY OTHER MEANS	1 102 497	1 526 181	5 647 788	377 567	614 466	532 630	390 790	501 702
4 OPENING INVENTORY CRUDE	699 377	519 679	699 377	501 398	525 382	713 013	729 559	611 625
5 CLOSING INVENTORY CRUDE	501 398	588 003	519 679	525 382	713 013	729 559	611 625	552 230
6 LOSSES & ADJUSTMENTS	67	-5 392	989		-6	2	681	-3
7 CRUDE & EQUIV. CHARGED	3 816 551	4 192 950	15 475 616	1 080 768	804 645	1 305 731	1 455 094	1 487 992
A CONVENTIONAL CRUDE LIGHT	3 301 607	2 832 498	11 076 055	834 088	565 198	761 640	1 044 919	952 302
B CONVENTIONAL CRUDE HEAVY	514 944	1 069 933	4 059 532	246 680	239 447	472 572	367 570	492 193
C SYNTHETIC CRUDE OIL								
D CRUDE BITUMEN								
E CONDENSATE & PENTANES		290 519	340 029			71 519	42 605	43 497
8 OTHER MATERIALS CHARGED	360 421	330 081	1 961 429	239 795	180 074	215 715	217 483	131 852
A CRUDE TOPS								
B CRUDE BOTTOMS	206 561	70 470	747 875	132 170	9 607	85 233	95 363	59 317
C LPG'S	39 582	31 934	141 808	10 158	16 813	12 723	12 729	8 834
D NATURAL GAS								
E LUBES FOR REPROCESSING								
F OTHER FEEDSTOCKS	114 278	227 677	1 071 746	97 467	153 654	117 759	109 391	63 701
9 TOTAL FEED CHARGED (7+8)	4 176 972	4 523 031	17 437 045	1 320 563	984 719	1 521 446	1 672 577	1 619 844
10 REFINERY LOSSES	- 156 628	- 174 895	- 618 049	-66 496	-39 766	-38 723	-60 945	-43 190
TOTAL, ALL PRODUCTS								
1 REFINERY PRODUCTION	4 333 600	4 697 926	18 055 094	1 387 059	1 024 485	1 560 169	1 733 522	1 663 034
4 TRANSFERS TO REFINERY FEEDSTOCKS	360 421	330 081	1 961 429	239 795	180 074	215 715	217 483	131 852
5 IMPORTS	449 791	484 949	3 199 155	310 454	265 773	440 344	521 371	296 176
6 EXPORTS	378 224	296 394	1 416 715	48 113	63 425	93 409	153 475	54 765
7 INTERPROVINCIAL -IN-	811 082	1 037 394	2 937 325	226 792	265 448	200 228	288 358	217 298
8 INTERPROVINCIAL -OUT-	784 201	951 127	4 072 290	320 966	233 697	537 155	468 487	373 294
9 CLOSING INVENTORY	2 076 612	2 153 047	2 053 157	2 067 723	1 920 569	1 851 308	2 102 437	2 215 314
10 REC. FROM NON-REP. COS.	117 187	149 443	915 616	63 606	105 130	108 914	62 680	112 214
11 REC. FROM REP. COS.	2 582 152	2 736 445	9 868 870	797 129	785 692	755 437	772 719	747 604
12 DEL. TO REPORTING COS.	2 632 442	2 803 673	9 909 877	778 036	752 628	808 122	771 613	775 888
13 LOSSES & ADJUSTMENTS	87 407	56 999	31 200	-11 616	-20 767	21 480	-3 311	-10 533
14 OWN CONSUMPTION	244 940	281 674	945 128	79 131	63 386	77 108	82 569	79 099
15 DOMESTIC SALES	4 152 985	4 286 319	17 009 684	1 339 504	1 321 239	1 381 364	1 437 205	1 519 084

TABLEAU 1. APPROVISIONNEMENT ET UTILISATION, PRODUITS PETROLIERS, QUEBEC, MARS 1993

SEP. 1992	OCT. 1992	NOV. 1992	DEC. 1992	JAN. 1993	FEB. 1993	MAR. 1993	MAR. 1992	
SEP. 1992	OCT. 1992	NOV. 1992	DEC. 1992	JAN. 1993	FEV. 1993	MARS 1993	MARS 1992	METRES CUBES
24 372			275					ARRIVAGES DE PETROLE BRUT & EQUIV. DOMESTIQUE 1
24 572			275					DE L'OUEST DU CANADA A
								DE L'EST DU CANADA B
1 355 199	1 388 402	1 174 878	1 549 406	1 478 654	1 431 502	1 345 726	1 157 746	TOTAL DES IMPORTATIONS DE BRUT ET D'EQUIVALENTE 2
100 148	156 383	100 910		105 899	102 722	102 604		ALGERIE A
								IRAN B
								IRAQ C
								KOWEIT D
								LYBIE E
255 183	101 813	105 600	298 384	109 512	119 182	97 244	54 944	MEXIQUE F
	209 566	86 172	85 150		99 364			NIGERIA G
367 982	315 240	182 675	462 643	232 500	428 977	629 019	374 873	NORVEGE H
99 538	32 643						66 388	ARABIE SAOUDITE I
								EMIRATES ARABES UNIS J
480 643	572 757	513 489	622 037	973 206	621 672	496 661	661 541	ROYAUME-UNI K
								ETATS UNIS L
51 705		80 853	81 192	57 537	59 585	20 198		VENEZUELA M
		105 179						AUTRES N
1 379 571	1 388 402	1 174 878	1 549 681	1 478 654	1 431 502	1 345 726	1 157 746	TOTAL ARRIV. DE BRUT ET EQUIV. AUX RAFFS. (1+2) 3
820 185	847 890	784 773	911 548	902 291	890 599	936 811	845 691	PAR PIPE-LINE A
559 386	540 512	390 105	638 133	576 363	540 903	408 915	312 055	PAR D'AUTRES MOYENS B
								STOCKS DE BRUT - DEBUT 4
552 230	573 921	620 476	399 728	519 679	537 142	690 394	534 562	STOCKS DE BRUT - FIN 5
573 921	620 476	399 728	519 679	537 142	690 394	588 003	501 398	PERTES ET RECTIFICATIONS 6
1	248	-1		-5 392			69	
1 357 879	1 341 599	1 395 627	1 429 730	1 466 583	1 278 250	1 448 117	1 190 841	BRUT & EQUIV. INTRODUIT 7
949 041	978 722	755 136	933 402	1 015 925	828 989	987 584	1 017 443	BRUT CONVENTIONNEL LEGER A
407 459	329 013	564 127	425 527	377 029	393 484	299 420	173 398	BRUT CONVENTIONNEL LOURD B
								PETROLE BRUT SYNTHETIQUE C
1 379	33 864	76 364	70 801	73 629	55 777	161 113		PETROLE BITUMINEUX LOURD D
164 696	152 297	173 869	125 227	138 672	33 282	158 127	200 542	CONDENSATS ET PENTANES E
								AUTRES MAT. UTILISEES 8
58 377	48 382	37 207	15 658	2 460	8 188	59 822	124 611	PRODUITS DE DECONTAMINATION A
7 522	9 309	10 559	13 579	10 948	9 725	11 261	12 674	RESIDUS DE BRUT B
								GPL C
								GAZ NATUREL D
98 797	94 606	126 103	95 990	125 264	15 369	87 044	63 257	LUBRIFIANTS RECYCLABLES E
1 522 575	1 493 896	1 569 496	1 554 957	1 605 255	1 311 532	1 606 244	1 391 383	AUTRES CHARGES D'ALIMEN. F
-45 649	-49 402	-65 952	-51 298	-46 566	-50 948	-77 381	-51 046	TOTAL ALIMENTATION(7+8) 9
								PERTES EN RAFFINERIE 10
1 568 224	1 543 298	1 635 448	1 606 255	1 651 821	1 362 480	1 683 625	1 442 429	TOTAL, TOUS LES PRODUITS PROD. DES RAFFINERIES 1
								RETOUR POUR ALIMENTATION 4
164 696	152 297	173 869	125 227	138 672	33 282	158 127	200 542	DES RAFFINERIES
111 275	228 940	388 581	186 450	155 898	191 620	137 431	250 776	IMPORTATIONS 5
172 852	160 082	156 889	135 481	78 618	116 402R	101 374	115 869	EXPORTATIONS 6
269 083	252 294	171 998	234 744	397 319	261 790	378 285	295 415	ENTREES INTER-PROVINCES 7
382 022	376 730	279 667	316 071	352 452	193 391	405 284	250 501	SORTIES INTER-PROVINCES 8
2 085 142	1 932 189	2 128 382	2 053 157	2 232 777	2 145 625	2 153 047	2 076 612	INVENTAIRE DE FERMETURE 9
82 507	64 459	116 634	82 285	75 904	10 922	62 617	60 467	ARRIV. SOC. NON-DECLAR. 10
768 432	940 723	873 104	845 878	973 589	891 650	871 206	868 248	ARRIV. DES SOC. DECLAR. 11
760 426	975 416	806 328	848 978	981 566	913 039	909 068	844 167	EXPED. AUX SOC. DECLAR. 12
-11 924	-15 467	2 812	-6 881	14 356	22 154	20 489	37 738	PERTES & RECTIFICATIONS 13
75 875	75 436	77 446	90 138	92 294	83 309	106 071	83 296	AUTO CONSOMMATION 14
1 385 746	1 458 173	1 492 561	1 521 823	1 416 953	1 444 037R	1 425 329	1 350 711	VENTES INTERIEURES 15

TABLE 1. SUPPLY AND DISPOSITION OF PETROLEUM PRODUCTS, QUEBEC, MARCH 1993

CUBIC METRES	CUM. 1992	CUM. 1993	YEAR 1992	APR. 1992	MAY 1992	JUNE 1992	JULY 1992	AUG. 1992
	CUM. 1992	CUM. 1993	ANN. 1992	AVR. 1992	MAI 1992	JUIN 1992	JUI. 1992	AOUT 1992
PROPANE & PROPANE MIXES								
1 PRODUCTION	78 231	80 714	286 975	22 644	18 836	23 264	24 875	25 523
2 INTERPRODUCT TRANSFERS	-8 182	-9 246	-33 752	-3 039	-2 936	-2 666	-3 031	-2 288
A. OF WHICH TO PETROCHEMS								
3 NET PRODUCTION	70 049	71 468	253 223	19 605	15 900	20 598	21 844	23 235
4 TRANSFERS TO REF. FEED.								
5 IMPORTS								
6 EXPORTS	861	165	1 111		69			
7 INTERPROVINCIAL -IN-		292	298					
8 INTERPROVINCIAL -OUT-	5 632	5 124	19 395	1 178	1 058	549	3 328	1 473
9 CLOSING INVENTORY	4 043	3 533	2 470	4 590	3 672	3 434	3 182	5 650
10 REC. FROM NON-REP. COS.								
11 REC. FROM REP. COS.	5 183	5 328	19 275	1 178	1 147	561	3 445	1 516
12 TO REPORTING COS.	4 665	5 050	18 731	1 149	1 018	1 553	2 530	1 621
13 LOSSES & ADJUSTMENTS	- 148	-98	344	11	-36	33	- 115	72
14 OWN CONSUMPTION	708	593	3 165	851	264	189	282	275
15 DOMESTIC SALES	62 041	65 191	230 150	17 047	15 592	19 073	19 516	18 842
16 TOTAL EXPORT(N.E.B.145)	17 405		51 993R	3 539	3 352	2 483	2 837	2 795
BUTANE & BUTANE MIXES								
1 PRODUCTION	3 092	7 892	118 394	12 838	16 268	22 991	24 989	24 285
2 INTERPRODUCT TRANSFERS	-1 982	-1 117	-9 653	-1 066	-2 459			
A. OF WHICH TO PETROCHEMS								
3 NET PRODUCTION	1 110	6 775	108 741	11 772	13 809	22 991	24 989	24 285
4 TRANSFERS TO REF. FEED.	39 582	31 934	141 808	10 158	16 813	12 723	12 729	8 834
5 IMPORTS								
6 EXPORTS								
7 INTERPROVINCIAL -IN-		9 657	46 307	2 803	12 971	11 445	10 582	6 192
8 INTERPROVINCIAL -OUT-								
9 CLOSING INVENTORY	2 081	3 368	6 514	12 745	4 941	6 631	7 892	13 238
10 REC. FROM NON-REP. COS.	39 582	31 935	143 023	12 534	16 813	13 872	12 729	8 834
11 REC. FROM REP. COS.								
12 TO REPORTING COS.								
13 LOSSES & ADJUSTMENTS	2	-38	- 653	-1	2	1	1	1
14 OWN CONSUMPTION			679					679
15 DOMESTIC SALES	704	303	58 786	682	8 640	11 004	13 145	12 067
16 TOTAL EXPORT(N.E.B.145)	699		699					
PETRO-CHEM FEEDSTOCKS								
1 PRODUCTION	119 858	89 370	370 623	35 912	16 737	23 076	41 165	40 119
2 INTERPRODUCT TRANSFERS	9 257	10 850	34 650	3 310	3 085	2 888	3 735	2 581
A. OF WHICH ENERGY								
BACKFLOWS								
3 NET PRODUCTION	129 115	100 220	405 273	39 222	19 822	25 964	44 900	42 700
4 TRANSFERS TO REF. FEED.	12 968	13 396	46 397	3 705	3 812	4 260	6 865	4 695
5 IMPORTS								
6 EXPORTS	56 619	28 827	154 904	6 329	23 071	17 930	7 250	19 108
7 INTERPROVINCIAL -IN-			1 003				1 003	
8 INTERPROVINCIAL -OUT-	19 791	11 641	63 107	9 659	3 705	1 866	5 599	3 157
9 CLOSING INVENTORY	31 990	17 808	18 078	46 009	21 344	13 982	23 916	20 753
10 REC. FROM NON-REP. COS.	19 122		27 368	3 704		4 260		
11 REC. FROM REP. COS.	2 379	1 307	9 252	528	9	1 173	136	293
12 TO REPORTING COS.	159		10 447	22		42	14	4 343
13 LOSSES & ADJUSTMENTS	10	1 350	15	2	3			-1
14 OWN CONSUMPTION			175				22	
15 DOMESTIC SALES	48 530	46 583	169 224	9 718	13 905	14 661	16 355	14 854
NAPHTHA SPECIALTIES								
1 PRODUCTION	8 424	4 643	26 712	1 973	1 606	2 046	2 686	2 466
2 INTERPRODUCT TRANSFERS	-62	- 407	-1 214	-4	- 205	193	- 290	45
3 NET PRODUCTION	8 362	4 236	25 498	1 969	1 401	2 239	2 396	2 511
4 TRANSFERS TO REF. FEED.								
5 IMPORTS	177	82	1 726	59	64	1 285	19	16
6 EXPORTS		564	1 180					
7 INTERPROVINCIAL -IN-	2 244	3 882	9 069	342	71	1 822	1 171	473
8 INTERPROVINCIAL -OUT-	160	2 677	2 226	99	456	1 133	103	16
9 CLOSING INVENTORY	20 381	19 174	20 368	18 967	17 228	19 115	19 639	20 525
10 REC. FROM NON-REP. COS.	1 282		1 301			1	18	
11 REC. FROM REP. COS.	202	32	603	78		36	92	5
12 TO REPORTING COS.	654	298	1 930	38	372	96	334	188
13 LOSSES & ADJUSTMENTS	- 150	144	-1 326	-25	- 115	- 144	-34	-97
14 OWN CONSUMPTION	2	7	9	1	1	2		
15 DOMESTIC SALES	9 542	5 736	32 132	3 749	2 561	2 409	2 769	2 012

TABLEAU 1. APPROVISIONNEMENT ET UTILISATION, PRODUITS PETROLIERS, QUEBEC, MARS 1993

SEP. 1992	OCT. 1992	NOV. 1992	DEC. 1992	JAN. 1993	FEB. 1993	MAR. 1993	MAR. 1992	METRES CUBES
SEP. 1992	OCT. 1992	NOV. 1992	DEC. 1992	JAN. 1993	FEV. 1993	MARS 1993	MARS 1992	
								PROPANE & MEL DE PROPANE
21 886	21 196	23 220	27 300	27 827	22 998	29 889	25 462	PRODUCTION
-2 895	-3 006	-2 438	-3 271	-3 051	-2 909	-3 286	-3 050	ECHANGES INTER-PRODUITS
18 991	18 190	20 782	24 029	24 776	20 089	26 603	22 412	PORTION POUR PETROCHIM. A.
								PRODUCTION NETTE
								RETOUR POUR ALIMENT.
92	89				165		381	IMPORTATIONS
			298			292		EXPORTATIONS
1 927	1 011	1 115	2 124	1 284	2 704	1 136	1 326	ENTREES INTER-PROVINCES
2 023	1 508	3 783	2 470	4 181	4 787	3 533	4 043	SORTIES INTER-PROVINCES
1 972	1 026	1 118	2 129	1 492	2 711	1 125	1 330	INVENTAIRE DE FERMETURE
1 841	914	963	2 477	1 407	2 056	1 587	1 581	ARRIV. SOC. NON-DECLAR.
								ARRIV. DES SOC. DECLAR.
107	100	284	36	404	- 503	1	67	EXPED. AUX SOC. DECLAR.
24	88	147	337	8	482	103	95	PERTES & RECTIFICATIONS
20 599	17 529	17 116	22 795	21 454	17 290	26 447	19 770	AUTO CONSOMMATION
3 135	6 414R	4 880R	5 153R				5 419	VENTES INTERIEURES
								TOTAL EXPORT(O.N.E.145)
								BUTANE ET MEL DE BUTANE
9 163	455	4 313		2 532	322	5 038	394	PRODUCTION
- 475	- 734		-2 937		-1 117		-1 225	ECHANGES INTER-PRODUITS
8 688	- 279	4 313	-2 937	2 532	- 795	5 038	- 831	PORTION POUR PETROCHIM. A.
								PRODUCTION NETTE
7 522	9 309	10 559	13 579	10 948	9 725	11 261	12 674	RETOUR POUR ALIMENT.
								IMPORTATIONS
					4 403	5 254		EXPORTATIONS
2 314								ENTREES INTER-PROVINCES
8 241	7 942	12 254	6 514	9 022	3 583	3 368	2 081	SORTIES INTER-PROVINCES
7 522	9 309	10 559	11 269	10 948	9 725	11 262	12 674	INVENTAIRE DE FERMETURE
								ARRIV. SOC. NON-DECLAR.
								ARRIV. DES SOC. DECLAR.
- 679	20	1	-1	-39	1			EXPED. AUX SOC. DECLAR.
								PERTES & RECTIFICATIONS
								AUTO CONSOMMATION
12 050			494	63	240			VENTES INTERIEURES
								TOTAL EXPORT(O.N.E.145)
								CHARGES PETROCHIMIQUES
30 790	16 036	13 864	33 066	31 922	30 919	26 529	39 918	PRODUCTION
3 044	3 296	1 299	2 155	3 967	3 215	3 668	3 582	ECHANGES INTER-PRODUITS
33 834	19 332	15 163	35 221	35 889	34 134	30 197	43 500	OONT LE RENVOI DES
								PRODUITS ENERGETIQUES
3 585	465	463	5 579	4 540	6 142	2 714	4 057	PRODUCTION NETTE
97	11 781	5 763	6 956	7 208	12 528	9 091	25 013	RETOUR POUR ALIMENT.
1 919	6 792	5 437	5 182	3 427	1 303	6 911	10 095	IMPORTATIONS
33 195	20 850	12 455	18 078	21 261	18 088	17 808	31 990	EXPORTATIONS
	282						4 057	ENTREES INTER-PROVINCES
4 256	80	398		451	232	624	830	SORTIES INTER-PROVINCES
3 599		2 268					57	INVENTAIRE DE FERMETURE
								ARRIV. SOC. NON-DECLAR.
-1	5	-2	-1	2	- 435	1 783	4	ARRIV. DES SOC. DECLAR.
18	22	68	45					EXPED. AUX SOC. DECLAR.
16 431	12 974	9 959	11 837	17 980	18 001	10 602	8 641	PERTES & RECTIFICATIONS
								AUTO CONSOMMATION
								VENTES INTERIEURES
								TOTAL EXPORT(O.N.E.145)
								PROD SPECIAUX BASE/NAPH
725	2 411	4 097	278	1 468	729	2 446	3 440	PRODUCTION
- 800	- 276	118	67	- 551	102	42	-90	ECHANGES INTER-PRODUITS
- 75	2 135	4 215	345	917	831	2 488	3 350	PRODUCTION NETTE
								RETOUR POUR ALIMENT.
25	57		24	32	25	25	74	IMPORTATIONS
25	833	134	188	432	81	51		EXPORTATIONS
580	675	791	900	62	697	3 123	898	ENTREES INTER-PROVINCES
39	169	9	42	2 667	3	7	29	SORTIES INTER-PROVINCES
18 632	17 775	21 009	20 368	16 426	15 683	19 174	20 381	INVENTAIRE DE FERMETURE
							1 191	ARRIV. SOC. NON-DECLAR.
2	32	20	136		22	10	74	ARRIV. DES SOC. DECLAR.
53	52		143	192	53	53	289	EXPED. AUX SOC. DECLAR.
- 210	- 220	- 327	-4	29	8	107	-19	PERTES & RECTIFICATIONS
1	1		1		3	4	1	AUTO CONSOMMATION
2 517	2 921	1 976	1 676	1 633	2 170	1 933	3 865	VENTES INTERIEURES

TABLE 1. SUPPLY AND DISPOSITION OF PETROLEUM PRODUCTS, QUEBEC, MARCH 1993

CUBIC METRES	CUM. 1992	CUM. 1993	YEAR 1992	APR. 1992	MAY 1992	JUNE 1992	JULY 1992	AUG. 1992
	CUM. 1992	CUM. 1993	ANN. 1992	AVR. 1992	MAI 1992	JUIN 1992	JUI. 1992	AOUT 1992
AVIATION GASOLINE								
1 PRODUCTION	5 454	7 476	32 844	3 940		5 583	5 897	4 116
2 INTERPRODUCT TRANSFERS	6 108	-25	5 734	-15	-60	-20	-23	-13
3 NET PRODUCTION	11 562	7 451	38 578	3 925	-60	5 563	5 874	4 103
4 TRANSFERS TO REF. FEED.								
5 IMPORTS		200	495				195	
6 EXPORTS	247	2 873	247					
7 INTERPROVINCIAL -IN-	351	2 936	523		13	155		4
8 INTERPROVINCIAL -OUT-	719	3 916	16 856	1 092	2 166	2 293	3 231	1 690
9 CLOSING INVENTORY	13 846	7 442	7 294	12 066	9 634	6 762	8 743	9 056
10 REC. FROM NON-REP. COS.								
11 REC. FROM REP. COS.	3 888	5 382	19 513	3 151	653	4 230	1 961	1 922
12 TO REPORTING COS.	3 932	4 932	22 950	3 714	1 069	4 573	2 296	2 325
13 LOSSES & ADJUSTMENTS	5 404	1 635	3 615	2 899	-2 681	3 011	-1 801	-389
14 OWN CONSUMPTION		11						
15 DOMESTIC SALES	2 000	2 454	18 494	1 151	2 484	2 943	2 323	2 090
MOTOR GASOLINE								
1 PRODUCTION	1 831 639	1 899 991	7 214 340	544 584	395 363	623 125	626 581	638 620
2 INTERPRODUCT TRANSFERS	-10 019	-894	65 198	1 187	61 418	1 269	10 110	-160
3 NET PRODUCTION	1 821 620	1 899 097	7 279 538	545 771	456 781	624 394	636 691	638 460
4 TRANSFERS TO REF. FEED.								
5 IMPORTS	237	53 853	401 611	7 489	86	121 154	137 978	81 405
6 EXPORTS	8 031	3 690	93 305	3 700	2 300	3 516	4 400	3 192
7 INTERPROVINCIAL -IN-	233 680	334 967	909 456	76 671	76 946	74 934	86 809	52 511
8 INTERPROVINCIAL -OUT-	199 206	298 072	1 383 299	135 541	117 856	189 369	160 169	134 728
9 CLOSING INVENTORY	722 986	703 455	535 484	684 503	543 175	502 385	566 967	562 144
10 REC. FROM NON-REP. COS.								
11 REC. FROM REP. COS.	1 114 018	1 130 248	4 838 158	408 468	431 807	452 078	447 332	457 566
12 TO REPORTING COS.	1 135 880	1 184 496	4 895 524	402 078	405 356	471 119	446 276	483 652
13 LOSSES & ADJUSTMENTS	46 735	39 162	40 766	-12 014	-6 917	10 985	-4 376	745
14 OWN CONSUMPTION	95	9 075	2 078	21	46	25	50	10
15 DOMESTIC SALES	1 671 510	1 715 699	7 093 195	547 556	588 307	638 336	637 709	612 458
SALES BY GRADE:								
16 PREMIUM	382 982	424 730	1 638 896	118 527	132 319	139 331	142 278	145 511
17 MID GRADE	135 349	130 887	569 896	43 059	45 182	48 167	47 393	50 272
18 REGULAR NO-LEAD	1 153 179	1 160 082	4 883 903	385 770	410 806	450 638	447 938	416 675
19 REGULAR LEADED			500	200		200	100	
20 RETAIL SALES OF HOGAS	1 526 827	1 567 099	6 483 546	500 291	537 525	583 235	582 889	559 887
AV-TURBO FUEL KERO TYPE								
1 PRODUCTION	200 299	188 923	796 099	70 868	30 241	98 895	98 963	97 411
2 INTERPRODUCT TRANSFERS	51 040	-4 872	43 337	9 061	-1 080	-212	-271	-1 267
3 NET PRODUCTION	251 339	184 051	839 436	79 929	29 161	98 683	98 692	96 144
4 TRANSFERS TO REF. FEED.								
5 IMPORTS		41 844	341 171	22 700		66 191	34	35 200
6 EXPORTS								
7 INTERPROVINCIAL -IN-	23 772	75 291	103 463	6 615	4 211	17 453	11 195	7 231
8 INTERPROVINCIAL -OUT-	81 760	91 595	392 083	45 985	14 021	40 768	41 328	49 184
9 CLOSING INVENTORY	55 605	92 818	66 398	54 900	23 419	60 859	76 513	71 566
10 REC. FROM NON-REP. COS.								
11 REC. FROM REP. COS.	42 494	78 986	197 501	18 945	16 671	22 267	21 506	6 180
12 TO REPORTING COS.	50 386	81 179	204 964	17 863	12 798	29 609	15 535	9 920
13 LOSSES & ADJUSTMENTS	1 399	1 713	1 538	-3 177	989	205	234	980
14 OWN CONSUMPTION	18	1	28	9				
15 DOMESTIC SALES	178 354	179 264	866 477	68 214	53 716	96 572	58 676	89 618
AV-TURBO FUEL NAPH TYPE								
1 PRODUCTION	6 948	21 037	89 597	6 371	7 575	24 011		14 428
2 INTERPRODUCT TRANSFERS	158	-57	-25 408	-69	-16	-136	-25 163	-31
3 NET PRODUCTION	7 106	20 980	64 189	6 302	7 559	23 875	-25 163	14 397
4 TRANSFERS TO REF. FEED.								
5 IMPORTS			400	200		100		100
6 EXPORTS	32		32					
7 INTERPROVINCIAL -IN-	3 458	1 415	16 511				9 051	194
8 INTERPROVINCIAL -OUT-	5 553	4 512	21 778	507	639	4 839	1 263	597
9 CLOSING INVENTORY	13 548	21 216	17 873	14 264	16 411	29 856	11 995	18 023
10 REC. FROM NON-REP. COS.								
11 REC. FROM REP. COS.	3 917	9 483	25 454	1 656	2 840	5 748	1 991	2 934
12 TO REPORTING COS.	4 508	9 070	27 268	2 039	3 272	4 628	644	3 484
13 LOSSES & ADJUSTMENTS	-972	-205	-8 835	-164	-440	-609	-4 294	-565
14 OWN CONSUMPTION	1	2	7				2	4
15 DOMESTIC SALES	17 539	15 156	74 159	5 060	4 781	7 420	6 125	8 077

TABEAU 1. APPROVISIONNEMENT ET UTILISATION, PRODUITS PETROLIERS, QUEBEC, MARS 1993

SEP. 1992	OCT. 1992	NOV. 1992	DEC. 1992	JAN. 1993	FEB. 1993	MAR. 1993	MAR. 1992	
SEP. 1992	OCT. 1992	NOV. 1992	DEC. 1992	JAN. 1993	FEV. 1993	MARS 1993	MARS 1992	METRES CUBES
ESSENCE D'AVIATION								
3 983	3 049	822		220	3 685	3 571	3 138	PRODUCTION
-15	+19	-18		-7	-8	-10	-116	ECHANGES INTER-PRODUITS
3 968	3 030	804	- 191	213	3 677	3 561	3 022	PRODUCTION NETTE
100		100	100	100	100	2 873		RETDUR POUR ALIMENT.
								IMPDRATIONS
					2 936			EXPORTATIONS
2 207	1 144	1 099	1 215	527		3 389	339	ENTREES INTER-PROVINCES
9 192	9 870	9 362	7 294	5 132	10 507	7 442	13 846	SORTIES INTER-PROVINCES
1 896	1 354	324	134	1 777	2 380	1 225	52	INVENTAIRE DE FERMETURE
2 258	1 761	620	402	1 806	1 565	1 561	150	ARRIV. SOC. NON-DECLAR.
								ARRIV. DES SOC. DECLAR.
- 745	- 566	- 941	- 576	1 381	1 161	- 907	623	EXPED. AUX SDC. DECLAR.
					11			PERTES & RECTIFICATIONS
2 108	1 367	958	1 070	538	981	935	777	AUTO CONSOMMATION
ESSENCE POUR MOTEURS								
620 192	614 860	648 083	671 293	670 601	525 095	704 295	627 112	PRODUCTION
156	-1 534	-3 132	5 883	- 248	- 352	- 294	1 274	ECHANGES INTER-PRODUITS
620 348	613 326	644 951	677 176	670 353	524 743	704 001	628 386	PRODUCTION NETTE
176	87	52 913	86	17 000	33 774	3 079	161	RETOUR POUR ALIMENT.
2 677	34 274	21 978	9 237	907	1 708R	1 075	1 190	IMPORTATIONS
88 222	73 458	68 451	77 774	90 839	92 042	152 086	70 731	EXPORTATIONS
155 337	112 405	98 554	80 134	68 014	69 647	160 411	65 233	ENTREES INTER-PROVINCES
486 201	422 318	505 507	535 484	653 672	635 150	703 455	722 986	SORTIES INTER-PROVINCES
381 297	361 771	393 091	390 730	366 602	398 397	365 249	414 885	INVENTAIRE DE FERMETURE
406 817	384 566	377 905	381 875	394 333	393 861	396 302	402 134	ARRIV. SOC. NON-DECLAR.
								ARRIV. DES SDC. DECLAR.
2 814	-9 210	4 247	7 757	10 539	15 903	12 720	25 832	EXPED. AUX SDC. DECLAR.
20	29	41	1 741	2 659	3 018	3 398	39	PERTES & RECTIFICATIONS
598 321	590 461	573 492	635 045	550 154	583 341R	582 204	578 606	AUTO CONSOMMATION
VENTES INTERIEURES								
VENTES PAR CATEGORIE:								
142 774	144 197	137 729	153 248	148 086	138 317	138 327	125 721	SUPER
49 475	48 968	48 991	53 040	40 181	43 658	47 048	45 889	INTERMEDIAIRE
406 072	397 296	386 772	428 757	361 887	401 366R	396 829	406 996	ORDINAIRE SANS PLOMB
546 964	540 396	524 722	580 810	503 092	532 533R	531 474	528 523	ORDINAIRE AVEC PLOMB
								VENTES NETTES AU DETAIL
CARBUREACTEUR-TYPE KERO								
74 351	62 763	40 733	21 575	56 255	45 946	86 722	64 945	PRODUCTION
-1 443	-3 401	- 667	-8 423	- 831	-2 568	-1 473	19 929	ECHANGES INTER-PRDDUITS
72 908	59 362	40 066	13 152	55 424	43 378	85 249	84 874	PRODUCTION NETTE
6 700	51 400	121 525	37 421	41 844				RETOUR POUR ALIMENT.
4 620	2 968	11 163	14 235	25 965	3 000	46 326	6 214	IMPORTATIONS
28 349	32 755	28 876	29 057	44 359	9 574	37 662	35 789	EXPORTATIONS
60 540	26 623	85 218	66 398	85 408	58 299	92 818	55 605	ENTREES INTER-PROVINCES
13 920	13 759	24 785	16 974	30 968	18 613	29 405	19 842	SORTIES INTER-PROVINCES
15 924	20 370	13 082	19 477	33 058	23 686	24 435	19 477	INVENTAIRE DE FERMETURE
								ARRIV. SOC. NON-DECLAR.
- 810	329	243	1 146	650	490	573	622	ARRIV. DES SOC. DECLAR.
		1		1			2	EXPED. AUX SOC. DECLAR.
65 711	107 952	96 742	50 922	57 123	58 350	63 791	50 914	PERTES & RECTIFICATIONS
CARBUREACTEUR-TYPE NAPHT								
8 423	7 718	6 729	7 394	7 613	6 586	6 838	4 345	PRODUCTION
-30	-39	-49	-33	-12	-22	-23	187	ECHANGES INTER-PRODUITS
8 393	7 679	6 680	7 361	7 601	6 564	6 815	4 532	PRODUCTION NETTE
47	1 692		2 069		1 000	415	452	RETDUR POUR ALIMENT.
2 211	1 706	3 524	939	1 275	390	2 847	899	IMPORTATIONS
16 742	18 194	15 378	17 873	19 444	21 922	21 216	13 548	EXPORTATIONS
2 348	419	2 916	685	2 191	5 595	1 697	2 179	ENTREES INTER-PROVINCES
3 434	883	3 328	1 048	2 380	4 649	2 041	2 353	SORTIES INTER-PROVINCES
								INVENTAIRE DE FERMETURE
- 935	- 417	- 369	-70	-37	-65	- 103	-65	ARRIV. SOC. NON-DECLAR.
						2		ARRIV. DES SOC. DECLAR.
7 359	6 166	5 929	5 703	4 603	5 707	4 846	4 650	EXPED. AUX SOC. DECLAR.
VENTES INTERIEURES								

TABLE 1. SUPPLY AND DISPOSITION OF PETROLEUM PRODUCTS, QUEBEC, MARCH 1993

CUBIC METRES	CUM. 1992	CUM. 1993	YEAR 1992	APR. 1992	MAY 1992	JUNE 1992	JULY 1992	AUG. 1992
	CUM. 1992	CUM. 1993	ANN. 1992	AVR. 1992	MAI 1992	JUIN 1992	JUI. 1992	AOUT 1992
STOVE OIL KEROSENE								
1 PRODUCTION	216 406	262 499	644 364	15 870	33 590	43 646	69 732	44 871
2 INTERPRODUCT TRANSFERS	- 480 263	- 244 038	- 793 389	-33 606	-18 506	-14 982	-30 369	-15 600
3 NET PRODUCTION	263 857	18 461	149 025	17 736	15 084	28 664	39 363	29 271
4 TRANSFERS TO REF. FEED.								
5 IMPORTS	2 900	35 748	108 732	20 287				
6 EXPORTS	17 263	24 322	39 173	1 918		345		1 168
7 INTERPROVINCIAL -IN-	196 652	21 962	270 541	2 459	2 305	16 266	35 066	3 174
8 INTERPROVINCIAL -OUT-	58 647	46 883	190 055	4 186	2 796	38 183	37 043	1 884
9 CLOSING INVENTORY	77 419	75 662	134 280	62 831	83 967	89 650	124 268	149 664
10 REC. FROM NON-REP. COS.								
11 REC. FROM REP. COS.	291 017	304 554	649 316	23 849	28 135	7 675	9 216	21 829
12 TO REPORTING COS.	282 674	294 470	615 408	27 435	13 488	13 144	9 322	22 491
13 LOSSES & ADJUSTMENTS	-4 280	-6 636	-28 909	84	1 889	-10 241	-4 067	-2 305
14 OWN CONSUMPTION		873	34	5		3		
15 DOMESTIC SALES	77 907	79 431	212 441	9 819	5 363	5 488	6 729	5 640
DIESEL FUEL OIL								
1 PRODUCTION	617 421	730 110	3 241 942	289 085	210 407	282 286	311 859	325 145
2 INTERPRODUCT TRANSFERS	-63 673	- 101 564	- 234 573	-46 087	-5 541	1 246	-42 053	40 260
3 NET PRODUCTION	553 748	628 546	3 007 369	242 998	204 866	283 532	269 806	365 405
4 TRANSFERS TO REF. FEED.								
5 IMPORTS	500	31 948	74 639		38 227			24 024
6 EXPORTS	24	8 286	62 672		1 059	2 313	2 684	2 378
7 INTERPROVINCIAL -IN-	52 463	95 720	265 776	12 116	24 707	5 780	53 394	23 006
8 INTERPROVINCIAL -OUT-	63 238	119 578	438 202	64 399	25 866	48 676	12 043	26 882
9 CLOSING INVENTORY	184 941	236 988	299 226	178 298	192 060	149 968	222 081	298 368
10 REC. FROM NON-REP. COS.								
11 REC. FROM REP. COS.	293 375	507 503	1 881 166	178 497	167 590	162 241	187 169	169 218
12 TO REPORTING COS.	346 927	507 949	1 884 961	169 918	168 114	177 116	184 727	167 522
13 LOSSES & ADJUSTMENTS	4 300	16 191	15 354	4 087	-4 815	9 553	- 636	- 739
14 OWN CONSUMPTION	797	2 133	2 947	119	230	183	232	127
15 DOMESTIC SALES	620 364	671 818	2 846 093	201 731	231 174	255 804	239 206	309 196
LIGHT FUEL OIL (#2 & 3)								
1 PRODUCTION	385 845	425 233	1 000 899	35 454	38 422	21 919	66 717	62 020
2 INTERPRODUCT TRANSFERS	393 142	343 373	821 334	66 627	19 529	-1 727	58 931	-3 268
3 NET PRODUCTION	778 987	768 606	1 822 233	102 081	57 951	20 192	125 648	58 752
4 TRANSFERS TO REF. FEED.								
5 IMPORTS			62 800				24 600	
6 EXPORTS	112 965	135 350	331 108	21 270	16 068	15 743	15 541	17 306
7 INTERPROVINCIAL -IN-	217 325	372 001	813 123	86 082	92 475	41 339	42 533	54 785
8 INTERPROVINCIAL -OUT-	175 436	168 675	472 033	9 257	25 138	55 894	42 894	68 641
9 CLOSING INVENTORY	159 988	176 628	237 570	147 624	166 489	103 062	164 702	161 236
10 REC. FROM NON-REP. COS.								
11 REC. FROM REP. COS.	667 496	520 895	1 500 008	110 122	58 620	50 783	38 292	55 573
12 TO REPORTING COS.	638 488	560 415	1 513 255	114 664	61 411	56 562	45 174	49 650
13 LOSSES & ADJUSTMENTS	16 450	1 050	-7 883	-3 265	1 492	1 525	-2 423	-7 626
14 OWN CONSUMPTION	258	2 485	849	73	43	81	1	54
15 DOMESTIC SALES	872 616	854 469	1 963 625	168 650	86 029	45 936	68 246	44 551
HEAVY FUEL OIL (#4,5 & 6)								
1 PRODUCTION	472 478	481 531	1 906 749	175 981	101 942	147 318	195 590	129 111
2 INTERPRODUCT TRANSFERS	59 775	22 654	241 628	3 341	4 974	21 261	31 815	14 253
3 NET PRODUCTION	532 253	504 185	2 148 377	179 322	106 916	168 579	227 405	143 364
4 TRANSFERS TO REF. FEED.								
5 IMPORTS	80 397	104 110	692 250	61 409	71 533	125 700	155 093	35 086
6 EXPORTS	180 188	84 711	683 455	13 265	15 210	45 305	119 100	5 675
7 INTERPROVINCIAL -IN-	30 953	105 072	351 133	20 402	53 791	28 530	37 691	44 556
8 INTERPROVINCIAL -OUT-	76 018	139 925	648 296	29 916	3 761	119 112	112 131	50 839
9 CLOSING INVENTORY	254 250	268 744	185 040	289 140	268 212	301 915	299 317	287 060
10 REC. FROM NON-REP. COS.								
11 REC. FROM REP. COS.	147 422	157 641	579 448	45 834	70 604	40 443	36 741	19 682
12 TO REPORTING COS.	153 553	138 251	559 513	34 457	78 609	41 038	39 136	18 679
13 LOSSES & ADJUSTMENTS	8 378	847	7 240	80	- 482	-1 741	11 148	-1 361
14 OWN CONSUMPTION	41 025	49 760	123 502	12 114	4 897	2 297	3 964	9 530
15 DOMESTIC SALES	426 733	373 810	1 913 282	182 245	221 777	123 538	174 049	171 583

TABLEAU 1. APPROVISIONNEMENT ET UTILISATION, PRODUITS PETROLIERS, QUEBEC, MARS 1993

SEP. 1992	DCT. 1992	NOV. 1992	DEC. 1992	JAN. 1993	FEB. 1993	MAR. 1993	MAR. 1992	
SEP. 1992	OCT. 1992	NOV. 1992	DEC. 1992	JAN. 1993	FEV. 1993	MARS 1993	MARS 1992	METRES CUBES
47 020	34 782	61 491	76 956	91 306	86 218	84 975	20 186	HAZOUT POUR POELES
-10 562	-52 057	-61 730	-75 714	-75 398	-101 375	-67 265	-135 634	PRODUCTION
36 458	-17 275	-239	1 242	15 908	-15 157	17 710	-115 448	ECHANGES INTER-PRODUITS
								PRODUCTION NETTE
	26 016	51 592	7 937	23 829	7 945	3 974	2 900	RETOUR POUR ALIMENT.
2 029	3 328	4 207	8 063	7 435	8 855	8 032	3 654	IMPORTATIONS
2 616	4 495	3 548	3 960	14 729	3 593	3 640	80 723	EXPORTATIONS
18 791	7 337	11 053	10 135	19 955	14 329	12 599	5 752	ENTREES INTER-PROVINCES
								SORTIES INTER-PROVINCES
159 335	143 124	166 810	134 280	148 127	82 457	75 662	77 419	INVENTAIRE DE FERMETURE
42 018	76 972	68 006	80 599	143 281	91 197	70 076	68 594	ARRIV. SOC. NON-DECLAR.
36 277	71 965	56 508	82 104	128 390	104 143	61 937	51 770	ARRIV. DES SOC. DECLAR.
								EXPED. AUX SOC. DECLAR.
-3 238	-919	100	-5 932	828	-4 893	-2 571	-975	PERTES & RECTIFICATIONS
		4	22	249	522	102		AUTO CONSOMMATION
17 562	24 708	27 349	31 876	27 043	30 292	22 096	20 227	VENTES INTERIEURES
								CARBURANT DIESEL
290 081	303 872	325 329	286 457	218 167	213 902	298 041	239 320	PRODUCTION
-74 416	6 131	3 621	-54 061	-55 693	-30 997	-14 874	-37 914	ECHANGES INTER-PRODUITS
215 665	310 003	328 950	232 396	162 474	182 905	283 167	201 406	PRODUCTION NETTE
		7 923	3 965	7 945	11 918	12 085	500	RETOUR POUR ALIMENT.
43 543	3 243	4 805	2 623	3 138	2 959	2 189		IMPORTATIONS
57 047	14 265	5 790	17 208	14 418	41 368	39 934	31 561	EXPORTATIONS
50 209	73 553	23 878	49 458	26 363	19 146	74 069	28 566	ENTREES INTER-PROVINCES
								SORTIES INTER-PROVINCES
250 049	218 792	302 135	299 226	242 464	215 632	236 988	184 941	INVENTAIRE DE FERMETURE
177 797	235 734	162 953	146 592	141 949	174 233	191 321	112 651	ARRIV. SOC. NON-DECLAR.
153 916	242 226	143 935	130 560	150 825	180 581	176 743	123 450	ARRIV. DES SOC. DECLAR.
								EXPED. AUX SOC. DECLAR.
-956	6 919	-2 298	-61	5 984	3 874	6 333	-916	PERTES & RECTIFICATIONS
325	213	216	505	411	891	831	485	AUTO CONSOMMATION
251 791	265 105	251 737	219 985	196 827	230 005	244 986	224 722	VENTES INTERIEURES
								HAZOUT LEGER (NOS 2 & 3)
79 746	81 612	87 986	141 178	206 543	117 135	101 555	106 063	PRODUCTION
81 020	47 073	29 225	130 782	130 707	131 364	81 302	107 746	ECHANGES INTER-PRODUITS
160 766	128 685	117 211	271 960	337 250	248 499	182 857	213 809	PRODUCTION NETTE
		38 200	43 733	44 707	49 322R	41 321	34 443	RETOUR POUR ALIMENT.
28 460	20 440	43 733	39 582	158 982	108 943	104 076	81 598	IMPORTATIONS
68 075	44 101	73 136	93 272	118 708	21 443	28 524	14 094	EXPORTATIONS
23 826	15 861	22 060	33 026					ENTREES INTER-PROVINCES
								SORTIES INTER-PROVINCES
248 244	240 923	218 124	237 570	316 375	266 838	176 628	159 988	INVENTAIRE DE FERMETURE
72 216	145 297	149 474	152 135	230 706	151 352	138 837	181 529	ARRIV. SOC. NON-DECLAR.
74 123	155 854	137 613	179 716	214 854	158 610	186 951	185 333	ARRIV. DES SOC. DECLAR.
								EXPED. AUX SOC. DECLAR.
174	-17 284	-301	3 375	-4 902	2 683	3 269	9 954	PERTES & RECTIFICATIONS
2	37	69	231	671	868	946	121	AUTO CONSOMMATION
87 464	150 496	197 646	241 991	274 095	325 405R	254 969	265 368	VENTES INTERIEURES
								HAZOUT LOURD (NOS 4, 5 & 6)
125 441	135 580	209 851	213 457	194 300	118 809	168 422	171 009	PRODUCTION
43 477	21 558	33 687	7 487	619	21 419	616	1 875	ECHANGES INTER-PRODUITS
168 918	157 138	243 538	220 944	194 919	140 228	169 038	172 884	PRODUCTION NETTE
		31 118	64 873	38 418	63 892	1 800	48 400	RETOUR PDUR ALIMENT.
36 087	30 954	73 459	67 596	10 103	39 495R	35 113	50 394	IMPORTATIONS
85 285	78 372	15 649	84 747	84 747	393	19 932	14 792	EXPORTATIONS
30 614	88 947	47 948	86 914	57 170	35 370	47 385	24 163	ENTREES INTER-PROVINCES
50 707	70 950							SORTIES INTER-PROVINCES
251 868	251 206	226 812	185 040	248 772	268 421	268 744	254 250	INVENTAIRE DE FERMETURE
51 602	57 603	55 530	53 987	43 315	44 518	69 808	63 271	ARRIV. SOC. NON-DECLAR.
40 078	48 965	57 350	47 648	42 292	40 185	55 774	54 620	ARRIV. DES SOC. DECLAR.
								EXPED. AUX SOC. DECLAR.
731	88	757	-10 358	-68	1 209	-294	2 577	PERTES & RECTIFICATIONS
9 776	10 074	10 999	18 826	17 119	15 768	16 873	14 017	AUTO CONSOMMATION
135 836	126 855	164 067	186 599	171 051	97 355R	105 404	122 788	VENTES INTERIEURES

TABLE 1. SUPPLY AND DISPOSITION OF PETROLEUM PRODUCTS, QUEBEC, MARCH 1993

CUBIC METRES	CUM. 1992	CUM. 1993	YEAR 1992	APR. 1992	MAY 1992	JUNE 1992	JULY 1992	AUG. 1992
	CUM. 1992	CUM. 1993	ANN. 1992	AVR. 1992	MAI 1992	JUIN 1992	JUI. 1992	AOUT 1992
ASPHALT								
1 PRODUCTION	31 538	68 570	751 950	46 852	22 979	107 637	96 807	166 962
2 INTERPRODUCT TRANSFERS	9 493	- 234	2 884	-32	-19			
5 IMPORTS	200		66 464		12 400	48 664	1 298	2 795
6 EXPORTS		1 210	36 190	756	3 841	7 207	3 282	4 471
7 INTERPROVINCIAL -IN-	10 930	155	53 761	192		2 399	71	20 785
8 INTERPROVINCIAL -OUT-	4 231	20 966	124 636	203	2 331	7 264	14 640	17 124
9 CLOSING INVENTORY	61 957	30 057	45 194	87 753	63 174	125 859	76 751	115 380
10 REC. FROM NON-REP. COS.								
11 REC. FROM REP. COS.	683	137	76 011	996	4 970	5 632	21 440	7 381
12 TO REPORTING COS.	711	3	80 668	996	4 837	5 565	22 097	8 211
13 LOSSES & ADJUSTMENTS	9 572	- 361	12 742	- 452	16	350	3 349	678
14 OWN CONSUMPTION								
15 DOMESTIC SALES	33 993	61 947	709 260	20 709	53 884	81 261	125 356	128 810
COKE								
1 PRODUCTION	19 214	24 970	92 925	6 297	9 042	6 885	7 576	7 323
2 INTERPRODUCT TRANSFERS			-2 640	-1		-66		
5 IMPORTS	88 100	100 700	621 800	89 000	18 700	57 700	52 000	84 100
6 EXPORTS								
7 INTERPROVINCIAL -IN-	3 370	1 576	16 250	1 649	1 574	2 793	2 833	1 840
8 INTERPROVINCIAL -OUT-	183		183					
9 CLOSING INVENTORY	515	466	2 141	453	2 739	154	277	
10 REC. FROM NON-REP. COS.								
11 REC. FROM REP. COS.								
12 TO REPORTING COS.								
13 LOSSES & ADJUSTMENTS	1	1	277	-1		-1	1	277
14 OWN CONSUMPTION	18 035	20 329	81 681	6 297	6 560	6 885	7 415	7 323
15 DOMESTIC SALES	92 878	108 591	644 981	90 711	20 470	63 013	54 870	85 940
LUBE OILS & GREASES								
1 PRODUCTION	36 563	41 517	154 837	9 753	11 316	12 666	13 430	15 226
2 INTERPRODUCT TRANSFERS	-9 940	- 121	-10 105	98	- 109	66	32	- 153
4 TRANSFERS TO REF. FEED.								
5 IMPORTS	3 701	1 630	12 717	1 463	1 038	1 125	925	918
6 EXPORTS	1 392	5 644	8 681	507	437	522	1 081	1 028
7 INTERPROVINCIAL -IN-	29 569	18 634	96 756	7 051	7 772	7 761	6 023	7 242
8 INTERPROVINCIAL -OUT-	30 730	18 904	112 429	9 265	10 725	12 009	10 021	7 958
9 CLOSING INVENTORY	42 099	58 581	52 327	39 309	43 420	39 972	40 563	44 461
10 REC. FROM NON-REP. COS.	3 762	123	18 697	806	7 221	2 334	2 345	1 255
11 REC. FROM REP. COS.	5 135	2 123	22 404	2 506	1 254	1 354	2 989	2 547
12 TO REPORTING COS.	5 583	1 343	22 833	2 421	1 191	2 232	2 829	2 043
13 LOSSES & ADJUSTMENTS	242	-47	-1 774	336	-76	719	-89	- 165
14 OWN CONSUMPTION	438	467	2 004	171	177	179	190	174
15 DOMESTIC SALES	31 949	31 341	142 449	11 767	11 927	13 093	11 121	12 099
STILL GAS								
1 PRODUCTION	183 563	195 938	727 954	59 470	51 168	67 264	70 411	60 923
2 INTERPRODUCT TRANSFERS								
9 CLOSING INVENTORY								
11 REC. FROM REP. COS.								
12 TO REPORTING COS.								
13 LOSSES & ADJUSTMENTS								
14 OWN CONSUMPTION	183 563	195 938	727 954	59 470	51 168	67 264	70 411	60 923
15 DOMESTIC SALES								
OTHER PRODUCTS								
1 PRODUCTION	116 627	167 512	597 890	49 167	58 993	47 557	76 244	4 485
2 INTERPRODUCT TRANSFERS	45 148	-14 302	- 104 031	295	-58 075	-7 114	-3 423	-34 379
4 TRANSFERS TO REF. FEED.	307 871	284 751	1 773 224	225 932	159 449	198 732	197 889	118 323
5 IMPORTS	273 579	114 834	814 350	107 847	123 725	18 425	149 229	32 532
6 EXPORTS	602	752	4 657	368	518	528	137	439
7 INTERPROVINCIAL -IN-	6 315	3 491	29 662	13 213	1 583	996	1 518	1 497
8 INTERPROVINCIAL -OUT-	62 897	9 002	141 405	6 876	10 208	3 755	14 112	2 929
9 CLOSING INVENTORY	430 963	437 107	422 900	414 271	460 684	397 704	455 631	438 190
10 REC. FROM NON-REP. COS.	53 439	117 385	725 227	46 562	81 096	88 447	47 588	102 125
11 REC. FROM REP. COS.	4 943	12 826	50 761	1 321	1 392	1 216	409	958
12 TO REPORTING COS.	4 322	16 217	51 425	1 242	1 093	845	699	1 759
13 LOSSES & ADJUSTMENTS	464	2 291	-1 311	-16	-9 596	7 834	- 209	-38
14 OWN CONSUMPTION			16					
15 DOMESTIC SALES	6 325	74 526	34 936	695	629	813	1 010	1 247

TABLEAU 1. APPROVISIONNEMENT ET UTILISATION, PRODUITS PETROLIERS, QUEBEC, MARS 1993

SEP. 1992	OCT. 1992	NOV. 1992	DEC. 1992	JAN. 1993	FEB. 1993	MAR. 1993	MAR. 1992	METRES CUBES
SEP. 1992	OCT. 1992	NOV. 1992	DEC. 1992	JAN. 1993	FEV. 1993	MARS 1993	MARS 1992	
145 141	77 640	43 944	12 450	17 209	14 891	36 470	9 749	ASPHALTE
-6 456	-73	-71	-8	-48	-81	-105	-474	PRODUCTION 1
1 107								ECHANGES INTER-PRODUITS 2
8 188	6 563	1 615	267	470	237	503		IMPORTATIONS 5
7 823	10 424		1 137			155		EXPORTATIONS 6
33 268	30 465	12 686	2 424	1 228	7 130	12 608		ENTREES INTER-PROVINCES 7
								SORTIES INTER-PROVINCES 8
98 325	57 098	45 764	45 194	49 575	41 417	30 057	61 957	INVENTAIRE DE FERMETURE 9
15 841	15 069	3 259	740		69	68	34	ARRIV. SOC. NON-DECLAR. 10
17 721	17 495	3 000	35		3		160	ARRIV. DES SOC. DECLAR. 11
								EXPED. AUX SOC. DECLAR. 12
-7 863	6 354	867	-129	-330	-80	49	-97	PERTES & RECTIFICATIONS 13
								AUTO CONSOMMATION 14
129 197	83 460	40 298	12 292	11 412	15 747	34 788	17 896	VENTES INTERIEURES 15
								COKE
8 344	9 846	8 271	10 127	7 698	8 700	8 572	6 536	PRODUCTION 1
		61	-2 634					ECHANGES INTER-PRODUITS 2
24 100	52 200	84 700	71 200	26 000	33 400	41 300	19 800	IMPORTATIONS 5
227	1 964			171	1 109	296	149	EXPORTATIONS 6
								ENTREES INTER-PROVINCES 7
619	2 845	3 339	2 141	1 019	1 446	466	515	SORTIES INTER-PROVINCES 8
								INVENTAIRE DE FERMETURE 9
								ARRIV. SOC. NON-DECLAR. 10
								ARRIV. DES SOC. DECLAR. 11
								EXPED. AUX SOC. DECLAR. 12
7 725	7 619	7 199	6 623	6 478	6 420	7 431	6 297	PERTES & RECTIFICATIONS 13
								AUTO CONSOMMATION 14
24 327	54 164	85 340	73 268	28 511	36 363	43 717	20 316	VENTES INTERIEURES 15
								HUILES & GRAISSES LUBRIF.
10 613	18 028	12 810	14 432	15 494	12 403	13 620	13 818	PRODUCTION 1
-25	33	59	-166	39	-205	45	-17	ECHANGES INTER-PRODUITS 2
1 046	1 147	510	844	730	400	500	1 434	RETOUR POUR ALIMENT. 4
880	1 092	1 125	617	4 069	756	819	424	IMPORTATIONS 5
8 489	7 747	8 352	6 750	6 052	5 787	6 795	6 530	EXPORTATIONS 6
6 009	6 753	8 863	10 096	4 604	5 791	8 509	12 328	ENTREES INTER-PROVINCES 7
								SORTIES INTER-PROVINCES 8
43 850	51 259	51 341	52 327	55 146	58 234	58 581	42 099	INVENTAIRE DE FERMETURE 9
484	344	65	81	60	36	27	1 623	ARRIV. SOC. NON-DECLAR. 10
2 106	2 550	1 357	606		1 258	865	1 632	ARRIV. DES SOC. DECLAR. 11
3 364	1 718	577	875	1 213	69	61	2 186	EXPED. AUX SOC. DECLAR. 12
								PERTES & RECTIFICATIONS 13
-274	-331	-95	-2 041	-8	19	-58	345	AUTO CONSOMMATION 14
143	70	324	138	126	163	178	157	
13 202	13 138	12 277	11 876	9 552	9 793	11 996	11 334	VENTES INTERIEURES 15
								GAZ DE DISTILLATION
57 841	57 267	58 378	61 669	64 572	55 163	76 203	62 082	PRODUCTION 1
								ECHANGES INTER-PRODUITS 2
								INVENTAIRE DE FERMETURE 9
								ARRIV. DES SOC. DECLAR. 11
								EXPED. AUX SOC. DECLAR. 12
57 841	57 267	58 378	61 669	64 572	55 163	76 203	62 082	PERTES & RECTIFICATIONS 13
								AUTO CONSOMMATION 14
								VENTES INTERIEURES 15
								AUTRES PRODUITS
34 484	96 183	85 527	28 623	38 094	98 979	30 439	44 912	PRODUCTION 1
-30 580	-17 002	35	1 064	507	-16 466	1 657	43 927	ECHANGES INTER-PRODUITS 2
153 589	142 523	162 847	106 069	123 184	17 415	144 152	183 811	RETOUR POUR ALIMENT. 4
41 934	67 079				40 166	74 668	177 507	IMPORTATIONS 5
1 576	67	70	352	149	296	307	370	EXPORTATIONS 6
723	1 558	767	1 492	1 354	922	1 215	1 767	ENTREES INTER-PROVINCES 7
4 909	15 829	14 565	5 325	2 871	2 158	3 973	51 888	SORTIES INTER-PROVINCES 8
398 086	441 862	449 091	422 900	356 753	443 161	437 107	430 963	INVENTAIRE DE FERMETURE 9
74 501	54 524	106 010	70 935	64 896	1 161	51 328	40 922	ARRIV. SOC. NON-DECLAR. 10
1 161	29 057	9 873	431	10 857	1 073	896	1 345	ARRIV. DES SOC. DECLAR. 11
1 021	28 647	9 179	2 618	10 816	3 778	1 623	607	EXPED. AUX SOC. DECLAR. 12
								PERTES & RECTIFICATIONS 13
-39	-336	647	-22	-79	2 783	-413	-215	AUTO CONSOMMATION 14
	16							
1 271	877	7 675	14 394	44 914	12 997	16 615	837	VENTES INTERIEURES 15

TABLE 1. SUPPLY AND DISPOSITION OF PETROLEUM PRODUCTS, ONTARIO, MARCH 1993

CUBIC METRES	CUM. 1992	CUM. 1993	YEAR 1992	APR. 1992	MAY 1992	JUNE 1992	JULY 1992	AUG. 1992
	CUM. 1992	CUM. 1993	ANN. 1992	AVR. 1992	MAI 1992	JUIN 1992	JUI. 1992	AOUT 1992
1 DOMESTIC CRUDE AND EQUIVALENT RECEIVED	6 114 938	6 140 296	23 759 462	1 773 336	1 816 809	1 936 564	1 881 160	2 256 333
A WESTERN CANADA	6 058 623	6 083 566	23 535 285	1 754 034	1 798 327	1 919 180	1 863 243	2 238 416
B EASTERN CANADA	56 315	56 730	224 177	19 302	18 482	17 384	17 917	17 917
2 TOTAL IMPORTS OF CRUDE AND EQUIV.	22 550	27 902	311 393	10 326		77 682	129 886	30 682
A ALGERIA								
B IRAN								
C IRAQ								
D KUWAIT								
E LIBYA								
F MEXIC								
G NIGERIA								
H NORWAY			9 445			9 445		
I SAUDI ARABIA								
J UNITED ARAB EMIRATES								
K UNITED KINGDOM								
L UNITED STATES	22 550	27 902	301 948	10 326		68 237	129 886	30 682
M VENEZUELA								
N OTHERS								
3 TOTAL CRUDE AND EQUIV. RECEIVED BY REFS (1+2)	6 137 488	6 168 198	24 070 855	1 783 662	1 816 809	2 014 246	2 011 046	2 287 015
A BY PIPELINE	6 081 173	6 111 468	23 837 233	1 764 360	1 798 327	1 987 417	1 993 129	2 269 098
B BY OTHER MEANS	56 315	56 730	233 622	19 302	18 482	26 829	17 917	17 917
4 OPENING INVENTORY CRUDE	648 194	487 455	648 194	557 950	504 262	470 801	486 281	462 829
5 CLOSING INVENTORY CRUDE	557 950	562 003	487 455	504 262	470 801	486 281	462 829	634 435
6 LOSSES & ADJUSTMENTS	-1 792	-1 200	-8 232	-2 474	- 299	21	-1 955	-1
7 CRUDE & EQUIV. CHARGED	6 229 524	6 094 850	24 239 826	1 839 824	1 850 569	1 998 745	2 036 453	2 115 410
A CONVENTIONAL CRUDE LIGHT	4 583 339	4 284 816	17 571 822	1 311 534	1 349 810	1 423 988	1 456 858	1 542 168
B CONVENTIONAL CRUDE HEAVY	557 900	751 765	2 686 126	239 906	222 941	288 633	297 610	258 362
C SYNTHETIC CRUDE OIL	789 528	778 408	2 897 338	206 800	224 851	193 462	191 834	234 367
D CRUDE BITUMEN								
E CONDENSATE & PENTANES	298 757	279 861	1 084 540	81 584	52 967	92 662	90 151	80 513
8 OTHER MATERIALS CHARGED	1 069 016	998 433	4 224 891R	315 161R	387 884R	314 280	315 534R	379 162R
A CRUDE TOPS	175 009	204 780	697 069	30 292	58 962	59 109	20 231	73 727
B CRUDE BOTTOMS	105 381	90 667	455 381	31 744	32 582	22 834	60 496	46 658
C LPG'S	401 415	385 225	1 687 435	136 845	162 228	148 583	129 160	154 343
D NATURAL GAS	12 642	12 494	44 182	5 897	3 774	3 681	2 249	3 586
E LUBES FOR REPROCESSING	2 858	5 445	18 218R	1 700R	1 826R	1 606	1 672R	1 771R
F OTHER FEEDSTOCKS	371 711	299 822	1 322 606	108 683	128 512	78 467	101 726	99 077
9 TOTAL FEED CHARGED (7+8)	7 298 540	7 093 283	28 464 717R	2 154 985R	2 238 453R	2 313 025	2 351 987R	2 494 572R
10 REFINERY LOSSES	- 314 043	- 300 951	-1 369 200	- 120 205	- 102 815	-76 193	- 122 360	- 104 127
TOTAL, ALL PRODUCTS								
1 REFINERY PRODUCTION	7 612 583	7 394 234	29 833 917R	2 275 190R	2 341 268R	2 389 218	2 474 347R	2 598 699R
4 TRANSFERS TO REFINERY FEEDSTOCKS	1 069 016	998 433	4 224 891R	315 161R	387 884R	314 280	315 534R	379 162R
5 IMPORTS	123 025	156 405	1 038 910	94 591	97 316	110 831	121 811	183 789
6 EXPORTS	803 879	661 878	2 979 290	259 129	243 679	235 714	214 475	217 362
7 INTERPROVINCIAL -IN-	1 086 048	1 292 039	4 912 675	427 264	282 359	575 495	424 566	384 503
8 INTERPROVINCIAL -OUT-	673 343	806 079	2 303 805	196 587	204 449	129 630	205 585	226 673
9 CLOSING INVENTORY	2 684 362	2 273 030	2 386 641	2 597 120	2 444 516	2 477 845	2 434 288	2 540 710
10 REC. FROM NON-REP. COS.	422 801	370 762	1 711 668	149 851	148 249	168 488	128 942	167 403
11 REC. FROM REP. COS.	2 734 528	3 193 534	11 225 105	912 874	938 942	805 141	898 044	946 498
12 DEL. TO REPORTING COS.	2 721 181	3 196 823	11 249 625	886 882	903 864	788 306	903 634	926 511
13 LOSSES & ADJUSTMENTS	80 739	18 965	-27 095	3 837	- 120 909	70 348	-23 530	1 256
14 OWN CONSUMPTION	602 977	617 794	2 343 590	174 313	186 652	201 582	196 149	197 053
15 DOMESTIC SALES	6 199 375	6 220 613	26 117 415	2 111 103	2 155 119	2 275 984	2 279 420	2 226 453

TABLEAU 1. APPROVISIONNEMENT ET UTILISATION, PRODUITS PETROLIERS, ONTARIO, MARS 1993

SEP. 1992	OCT. 1992	NOV. 1992	DEC. 1992	JAN. 1993	FEB. 1993	MAR. 1993	MAR. 1992	
SEP. 1992	OCT. 1992	NOV. 1992	DEC. 1992	JAN. 1993	FEV. 1993	MARS 1993	MARS 1992	METRES CUBES
2 013 877	1 991 282	2 036 958	1 938 205	2 235 416R	1 848 157	2 056 723	1 982 829	ARRIVAGES DE PETROLE 1
1 996 807	1 969 194	2 017 929	1 919 532	2 217 414R	1 831 049	2 035 103	1 963 420	BRUT & EQUIV. DOMESTIQUE A
17 070	22 088	19 029	18 673	18 002	17 108	21 620	19 409	DE L'OUEST DU CANADA B
			40 267	7 400	10 377	10 125	13 351	DE L'EST DU CANADA B
								TOTAL DES IMPORTATIONS 2
								DE BRUT ET D'EQUIVALENTE
								ALGERIE A
								IRAN B
								IRAQ C
								KOWEIT D
								LYBIE E
								MEXIQUE F
								NIGERIA G
								NORVEGE H
								ARABIE SAOUDITE I
								EMIRATES ARABES UNIS J
								ROYAUME-UNI K
			40 267	7 400	10 377	10 125	13 351	ETATS UNIS L
								VENEZUELA M
								AUTRES N
2 013 877	1 991 282	2 036 958	1 978 472	2 242 816R	1 858 534	2 066 848	1 996 180	TOTAL ARRIV. DE BRUT ET 3
1 996 807	1 969 194	2 017 929	1 959 799	2 224 814R	1 841 426	2 045 228	1 976 771	EQUIV. AUX RAFFS. (1+2) A
17 070	22 088	19 029	18 673	18 002	17 108	21 620	19 409	PAR PIPE-LINE B
								PAR D'AUTRES MOYENS
634 435	552 690	502 132	533 239	487 455	605 978	482 787	622 618	STOCKS DE BRUT - DEBUT 4
552 690	502 132	533 239	487 455	605 978	482 787	562 003	557 950	STOCKS DE BRUT - FIN 5
	-1 733	1		R	- 866R	- 334	-1 350	PERTES ET RECTIFICATIONS 6
2 095 622	2 043 573	2 005 850	2 024 256	2 124 293R	1 982 591R	1 987 966	2 062 198	BRUT & EQUIV. INTRODUIT 7
1 528 442	1 518 581	1 428 456	1 428 646	1 470 955R	1 406 047R	1 407 814	1 532 947	BRUT CONVENTIONEL LEGER A
248 086	176 996	197 838	197 854	246 532	229 988	275 245	209 081	BRUT CONVENTIONEL LOURD B
222 922	237 117	294 341	302 116	314 135	251 254	213 019	242 823	PETROLE BRUT SYNTHETIQUE C
								PETROLE BITUMINEUX LOURD D
96 172	110 879	85 215	95 640	92 671	95 302	91 888	77 347	CONDENSATS ET PENTANES E
317 013R	355 534R	408 324R	362 983R	379 914R	280 101R	338 418	358 890R	AUTRES MAT. UTILISEES 8
54 827	116 229	70 002	38 681	88 953R	44 392R	71 435	64 859	PRODUITS DE DECONTAMINATION A
52 876	9 684	46 301	46 825	38 892	18 234	33 541	28 761	RESIDUS DE BRUT B
125 809	142 834	136 115	150 103	143 535	112 219	129 471	145 969	GAZ C
4 032	3 046	1 774	3 501	6 461	2 618	3 415	4 350	GAZ NATUREL D
1 623R	1 953R	1 848R	1 361R	2 356R	1 471R	1 618	1 394R	LUBRIFIANTS RECYCLABLES E
77 846	81 788	152 284	122 512	99 717	101 167	98 938	113 557	AUTRES CHARGES D'ALIMEN. F
2 412 635R	2 399 107R	2 414 174R	2 387 239R	2 504 207R	2 262 692R	2 326 384	2 421 088R	TOTAL ALIMENTATION(7+8) 9
- 119 255	- 117 489	- 140 969	- 151 744	- 125 114R	-54 756R	- 121 081	-98 019	PERTES EN RAFFINERIE 10
2 531 890R	2 516 596R	2 555 143R	2 538 983R	2 629 321R	2 317 448R	2 447 465	2 519 107R	TOTAL, TOUS LES PRODUITS
								PROD. DES RAFFINERIES 1
317 013R	355 534R	408 324R	362 983R	379 914R	280 101R	338 418	358 890R	RETOUR POUR ALIMENTATION 4
66 646	91 039	92 231	57 631	84 945	27 492	43 968	52 737	DES RAFFINERIES
244 269	258 713	211 970	290 100	256 941	206 946R	197 991	310 046	IMPORTATIONS 5
448 897	502 487	414 772	366 284	473 323R	335 383R	483 333	342 782	EXPORTATIONS 6
196 875	193 751	92 443	184 469	373 659	158 518	273 902	206 004	ENTREES INTER-PROVINCES 7
2 525 046	2 490 182	2 561 584	2 386 641	2 455 126	2 426 452R	2 273 030	2 684 362	SORTIES INTER-PROVINCES 8
122 167	126 012	146 573	131 182	115 736R	110 042	144 984	119 244	INVENTAIRE DE FERMETURE 9
902 710	1 037 603	943 406	1 105 359	1 136 212R	951 768R	1 105 554	860 994	ARRIV. SOC. NON-DECLAR. 10
968 124	1 001 739	1 001 489	1 147 895	1 145 269R	938 041	1 113 513	875 280	ARRIV. DES SOC. DECLAR. 11
								EXPED. AUX SOC. DECLAR. 12
22 180	-18 219	8 028	-50 825	-4 327	13 338	9 954	14 126	PERTES & RECTIFICATIONS 13
193 245	193 377	179 694	218 548	218 452	196 074	203 268	211 709	AUTO CONSOMMATION 14
2 146 268	2 323 706	2 178 775	2 221 212	2 001 144	1 977 789R	2 241 680	2 120 320	VENTES INTERIEURES 15

TABLE 1. SUPPLY AND DISPOSITION OF PETROLEUM PRODUCTS, ONTARIO, MARCH 1993

CUBIC METRES	CUM. 1992	CUM. 1993	YEAR 1992	APR. 1992	MAY 1992	JUNE 1992	JULY 1992	AUG. 1992
	CUM. 1992	CUM. 1993	ANN. 1992	AVR. 1992	MAI 1992	JUIN 1992	JULI. 1992	AOÛT 1992
PROPANE & PROPANE MIXES								
1 PRODUCTION	131 078	128 499	496 640	35 859	36 611	39 071	36 560	44 701
2 INTERPRODUCT TRANSFERS	-41 373	-44 858	- 151 378	-5 698	-36 570	-5 778	-11 773	-3 854
A. OF WHICH TO PETROCHEMS								
3 NET PRODUCTION	89 705	83 641	345 262	30 161	41	33 293	24 787	40 847
4 TRANSFERS TO REF. FEED.	170 430	68 080	722 226	70 204	93 994	49 483	41 553	53 680
5 IMPORTS								
6 EXPORTS	36		36					
7 INTERPROVINCIAL -IN-	36 015	28 691	108 947	8 222	8 471	5 629	9 071	7 439
8 INTERPROVINCIAL -OUT-		757	1 476			292	399	
9 CLOSING INVENTORY	62 146	35 165	58 671	75 877	46 725	68 236	70 894	84 359
10 REC. FROM NON-REP. COS.	143 198	38 022	613 479	71 977	80 979	53 395	31 964	49 231
11 REC. FROM REP. COS.	6 115	8 802	37 947	2 266	3 385	7 918	3 359	3 105
12 TO REPORTING COS.	6 388	9 705	39 916	3 102	2 478	7 874	3 359	5 099
13 LOSSES & ADJUSTMENTS	9 927	-2 750	16 095	65	3 090	3 644	-5 202	1 698
14 OWN CONSUMPTION	112		916	27	197	93	63	32
15 DOMESTIC SALES	96 898	106 870	337 203	25 497	22 269	17 338	26 351	26 648
16 TOTAL EXPORT(N.E.B.145)	394 026		1 381 784R	99 296	101 905	62 317	104 190	70 531
BUTANE & BUTANE MIXES								
1 PRODUCTION	128 716	181 639	743 380	70 716	70 346	68 687	54 353	78 249
2 INTERPRODUCT TRANSFERS	-97 108	- 178 438	- 489 328	-49 713	-7 354	-41 881	-23 598	-29 789
A. OF WHICH TO PETROCHEMS								
3 NET PRODUCTION	31 608	3 201	254 052	21 003	62 992	26 806	30 755	48 460
4 TRANSFERS TO REF. FEED.	230 985	317 145	965 209	66 641	68 234	99 100	87 607	100 663
5 IMPORTS		17 653	2 183					
6 EXPORTS			3 493					1 907
7 INTERPROVINCIAL -IN-	21 136	39 339	122 637	12 104	11 121	12 362	14 045	10 468
8 INTERPROVINCIAL -OUT-	469		469					
9 CLOSING INVENTORY	1 279	48 593	56 533	11 168	49 322	52 192	55 620	87 906
10 REC. FROM NON-REP. COS.	218 144	300 689	869 834	62 128	54 857	85 687	78 118	99 281
11 REC. FROM REP. COS.								
12 TO REPORTING COS.								
13 LOSSES & ADJUSTMENTS	1 725	-1 675	14 046	321	331	-2 956	7 110	333
14 OWN CONSUMPTION								
15 DOMESTIC SALES	42 972	53 352	215 498	18 384	22 251	25 841	24 773	23 020
16 TOTAL EXPORT(N.E.B.145)	459 730		1 422 761R	92 165	55 506	66 245	76 295	71 266
PETRO-CHEM FEEDSTOCKS								
1 PRODUCTION	1 180 884	946 427	4 490 317	357 259	373 285	355 653	349 187	373 287
2 INTERPRODUCT TRANSFERS	- 110 736	21 895	- 451 163	-49 895	-22 163	-48 988	-45 464	-31 583
A. OF WHICH ENERGY								
BACKFLOWS			9 394				9 394	
3 NET PRODUCTION	1 070 148	968 322	4 039 154	307 364	351 122	306 665	303 723	341 704
4 TRANSFERS TO REF. FEED.	177 271	131 068	568 457	49 759	64 058	26 349	35 097	46 540
5 IMPORTS	13 705		13 705					
6 EXPORTS	124 566	96 558	426 429	35 417	35 705	39 548	14 071	33 959
7 INTERPROVINCIAL -IN-	18 274	10 602	58 962	8 841	3 705	1 112	5 922	2 762
8 INTERPROVINCIAL -OUT-			1 041				1 041	
9 CLOSING INVENTORY	171 314	168 037	152 800	143 593	116 880	128 255	124 457	135 534
10 REC. FROM NON-REP. COS.			26 346	55	25	3 688		
11 REC. FROM REP. COS.	308 364	231 451	980 210	103 493	90 136	53 540	71 451	90 514
12 TO REPORTING COS.	314 634	178 284	895 525	74 435	83 035	35 625	59 549	59 898
13 LOSSES & ADJUSTMENTS	63	7 799	-6 356	1 162	-7 712	-38	-11	-7
14 OWN CONSUMPTION								
15 DOMESTIC SALES	808 422	781 429	3 266 260	286 701	296 615	252 146	275 147	283 513
NAPHTHA SPECIALTIES								
1 PRODUCTION	77 064	60 145	305 871	38 956	31 478	30 971	30 561	22 730
2 INTERPRODUCT TRANSFERS	2 598	16 033	-21 346	-33	-4 474	74	-10 117	33
3 NET PRODUCTION	79 662	76 178	284 525	38 923	27 004	31 045	20 444	22 763
4 TRANSFERS TO REF. FEED.								
5 IMPORTS	1 040	1 346	2 102	261	246	263	34	38
6 EXPORTS	20 093	15 322	97 180	10 252	6 672	11 603	7 159	8 571
7 INTERPROVINCIAL -IN-	12	2 511	1 899	69	593	1 097	56	1
8 INTERPROVINCIAL -OUT-	4 502	11 516	16 250	1 648	160	2 800	1 864	1 045
9 CLOSING INVENTORY	64 404	61 415	43 582	70 963	69 876	71 819	65 859	63 979
10 REC. FROM NON-REP. COS.	1 257	1 465	5 769	598	497	514	270	660
11 REC. FROM REP. COS.	275	3	286	2	3	2	1	2
12 TO REPORTING COS.	5		380	2		3	370	
13 LOSSES & ADJUSTMENTS	1 045	- 165	2 845	443	58	1 458	-69	-77
14 OWN CONSUMPTION		2	3	3				
15 DOMESTIC SALES	44 281	36 995	186 425	20 946	22 540	15 114	17 441	15 805

TABLEAU 1. APPROVISIONNEMENT ET UTILISATION, PRODUITS PETROLIERS, ONTARIO, MARS 1993

SEP. 1992	OCT. 1992	NOV. 1992	DEC. 1992	JAN. 1993	FEB. 1993	MAR. 1993	MAR. 1992	
SEP. 1992	OCT. 1992	NOV. 1992	DEC. 1992	JAN. 1993	FEV. 1993	MARS 1993	MARS 1992	METRES CUBES
PROPANE & MEL DE PROPANE								
33 996	46 015	46 392	46 357	42 021	39 775	46 703	45 825	PRODUCTION
-10 759	-1 994	-28 016	-5 563	-5 027	-29 186	-10 645	-5 556	ECHANGES INTER-PRODUITS
23 237	44 021	18 376	40 794	36 994	10 589	36 058	40 269	PORTION POUR PETROCHIM. A.
								PRODUCTION NETTE
50 125	62 592	64 016	66 149	38 469	7 301	22 310	68 506	RETOUR POUR ALIMENT.
								IMPORTATIONS
8 714	9 146	7 569	8 671	9 381	9 238	10 072	7 619	EXPORTATIONS
			785			757		ENTREES INTER-PROVINCES
								SORTIES INTER-PROVINCES
81 086	96 852	75 111	58 671	41 455	42 911	35 165	62 146	INVENTAIRE DE FERMETURE
46 664	57 414	46 474	32 183	17 276	16 702	4 044	65 221	ARRIV. SOC. NON-DECLAR.
6 802	1 475	774	2 748	3 752	2 335	2 715	2 427	ARRIV. DES SOC. DECLAR.
6 917	1 340	938	2 421	3 912	2 229	3 564	2 523	EXPED. AUX SOC. DECLAR.
3 245	2 524	676	-3 572	-1 183	470	-2 037	7 763	PERTES & RECTIFICATIONS
18	40	354						AUTO CONSOMMATION
28 385	29 794	28 970	35 053	43 421	27 408	36 041	34 168	VENTES INTERIEURES
128 748	136 139R	134 794R	149 838R				111 788	TOTAL EXPORT(O.N.E.145)
BUTANE ET MEL DE BUTANE								
63 639	70 863	70 864	66 947	67 677	52 984	60 978	47 230	PRODUCTION
-30 981	-78 666	-55 623	-74 615	-78 884	-50 247	-49 307	-23 317	ECHANGES INTER-PRODUITS
32 658	-7 803	15 241	-7 668	-11 207	2 737	11 671	23 913	PORTION POUR PETROCHIM. A.
								PRODUCTION NETTE
75 684	80 242	72 099	83 954	105 066	104 918	107 161	77 463	RETOUR POUR ALIMENT.
299			1 884	12 877	4 776			IMPORTATIONS
			1 586					EXPORTATIONS
15 011	10 207	9 503	6 680	13 646	20 616	5 077	5 674	ENTREES INTER-PROVINCES
								SORTIES INTER-PROVINCES
110 487	73 108	78 648	56 533	37 412	30 833	48 593	1 279	INVENTAIRE DE FERMETURE
60 556	59 316	72 132	79 615	87 571	87 716	125 402	40 821	ARRIV. SOC. NON-DECLAR.
								ARRIV. DES SOC. DECLAR.
								EXPED. AUX SOC. DECLAR.
16	2 914	4 066	186	-4	-2 562	891	8 617	PERTES & RECTIFICATIONS
								AUTO CONSOMMATION
10 243	15 943	15 171	16 900	16 946	20 068	16 338	19 736	VENTES INTERIEURES
88 449	152 172R	179 210R	181 723R				161 896	TOTAL EXPORT(O.N.E.145)
CHARGES PETROCHIMIQUES								
355 070	343 016	425 037	377 639	350 778	274 507	321 142	375 885	PRODUCTION
-58 934	-12 943	-53 283	-17 174	-7 667R	2 758R	26 804	-30 366	ECHANGES INTER-PRODUITS
296 136	330 073	371 754	360 465	343 111R	277 265R	347 946	345 519	DONT LE RENVDI DES PRODUITS ENERGETIQUES
								PRODUCTION NETTE
30 654	15 700	71 028	52 001	42 236	48 488	40 344	53 181	RETOUR POUR ALIMENT.
							9 846	IMPORTATIONS
30 772	13 684	48 377	50 330	38 285	24 786	33 487	61 407	EXPORTATIONS
1 693	6 387	5 355	4 931	3 225	928	6 449	9 824	ENTREES INTER-PROVINCES
								SORTIES INTER-PROVINCES
128 743	142 436	143 219	152 800	163 141	160 205	168 037	171 314	INVENTAIRE DE FERMETURE
	1 448	20 816	314					ARRIV. SOC. NON-DECLAR.
81 349	15 689	82 344	83 330	86 807	54 722R	89 922	78 625	ARRIV. DES SOC. DECLAR.
88 637	23 179	74 968	81 565	55 431R	36 448	86 405	80 819	EXPED. AUX SOC. DECLAR.
-6 381	6 658	-7	-83	-4	-4	7 807	19	PERTES & RECTIFICATIONS
								AUTO CONSOMMATION
242 287	280 683	285 100	255 646	286 854	226 133	268 442	282 356	VENTES INTERIEURES
PROD SPECIAUX BASE/NAPH								
26 193	27 951	11 151	8 816	31 673	20 375	8 097	34 039	PRODUCTION
-2 977	71	60	-6 581	20 015	69	-4 051	-1 438	ECHANGES INTER-PRODUITS
23 216	28 022	11 211	2 235	51 688	20 444	4 046	32 601	PRODUCTION NETTE
								RETOUR POUR ALIMENT.
97	70		53	33	349	964	349	IMPORTATIONS
8 618	9 173	8 805	6 234	7 098	5 878	2 346	7 536	EXPORTATIONS
3	56	1	11	2 509		2	6	ENTREES INTER-PROVINCES
422	1 333	1 183	1 293	286	7 451	3 781	1 608	SORTIES INTER-PROVINCES
65 307	70 456	58 566	43 582	73 243	68 298	61 415	64 404	INVENTAIRE DE FERMETURE
482	527	490	474	377	697	391	547	ARRIV. SOC. NON-DECLAR.
	1			1		2	7	ARRIV. DES SOC. DECLAR.
							2	EXPED. AUX SOC. DECLAR.
-4	-8	164	-165	-150	-46	31	227	PERTES & RECTIFICATIONS
				1		1		AUTO CONSOMMATION
13 434	13 029	13 440	10 395	17 714	13 152	6 129	15 462	VENTES INTERIEURES

TABLE 1. SUPPLY AND DISPOSITION OF PETROLEUM PRODUCTS, ONTARIO, MARCH 1993

CUBIC METRES	CUM. 1992	CUM. 1993	YEAR 1992	APR. 1992	MAY 1992	JUNE 1992	JULY 1992	AUG. 1992
	CUM. 1992	CUM. 1993	ANN. 1992	AVR. 1992	MAI 1992	JUIN 1992	JUI. 1992	AOUT 1992
AVIATION GASOLINE								
1 PRODUCTION	2 409		2 409					
2 INTERPRODUCT TRANSFERS	-43	-31	-1 074	-18	-10	-11	-10	-932
3 NET PRODUCTION	2 366	-31	1 335	-18	-10	-11	-10	-932
4 TRANSFERS TO REF. FEED.	21		21					
5 IMPORTS		200	700		200	100	200	100
6 EXPORTS								
7 INTERPROVINCIAL -IN-	1 682	1 465	19 592	1 318	2 846	3 485	2 597	3 223
8 INTERPROVINCIAL -OUT-	1 290	190	1 449		13	109	2	9
9 CLOSING INVENTORY	3 401	1 417	2 450	3 497	3 858	3 631	3 411	3 066
10 REC. FROM NON-REP. COS.								
11 REC. FROM REP. COS.	136	45	552	25	121	142	18	32
12 TO REPORTING COS.	203	210	404	28	24	17	25	25
13 LOSSES & ADJUSTMENTS	64	-17	244	24	41	30	22	-45
14 OWN CONSUMPTION			4					4
15 DOMESTIC SALES	2 605	2 329	21 007	1 177	2 718	3 787	2 976	2 775
MOTOR GASOLINE								
1 PRODUCTION	2 787 265	2 718 540	10 524 891	795 457	802 450	874 560	914 874	903 031
2 INTERPRODUCT TRANSFERS	230 783	164 825	1 133 440	118 087	80 768	89 382	88 723	10 607
3 NET PRODUCTION	3 018 048	2 883 365	11 658 331	913 544	883 218	963 942	1 003 597	913 638
4 TRANSFERS TO REF. FEED.	58	56	387	20	23	42	48	15
5 IMPORTS	29 372	51 015	259 999	10 260	3 247	49 568	48 829	73 469
6 EXPORTS	179 217	133 093	745 438	70 177	77 363	72 960	68 908	73 703
7 INTERPROVINCIAL -IN-	200 909	293 859	1 379 552	129 089	104 641	198 604	153 164	128 999
8 INTERPROVINCIAL -OUT-	183 517	236 721	601 153	48 814	67 435	22 578	63 971	39 759
9 CLOSING INVENTORY	975 303	715 396	708 118	947 813	867 168	852 315	815 340	770 983
10 REC. FROM NON-REP. COS.								
11 REC. FROM REP. COS.	1 087 804	1 388 367	5 046 837	385 665	447 899	390 479	466 983	462 820
12 TO REPORTING COS.	1 098 852	1 396 227	5 024 511	359 990	413 231	395 934	459 529	448 526
13 LOSSES & ADJUSTMENTS	31 038	14 913	22 460	4 420	-36 642	41 637	-11 057	4 905
14 OWN CONSUMPTION	265	137	607	39	14	33	28	20
15 DOMESTIC SALES	2 869 636	2 828 181	12 243 798	982 588	998 226	1 084 262	1 128 121	1 056 355
SALES BY GRADE:								
16 PREMIUM	451 639	448 776	1 894 887	151 530	151 676	158 026	173 479	167 053
17 MID GRADE	194 765	192 410	828 621	65 336	65 588	71 374	74 999	73 323
18 REGULAR NO-LEAD	2 223 036	2 186 587	9 518 454	765 666	780 962	854 631	879 008	815 437
19 REGULAR LEADED	196	408	1 836	56		231	635	542
20 RETAIL SALES OF HOGAS	2 636 936	2 599 592	11 294 736	909 897	924 378	1 004 049	1 041 291	975 048
AV-TURBO FUEL KERO TYPE								
1 PRODUCTION	217 964	225 596	868 502	74 925	54 730	64 451	91 736	94 306
2 INTERPRODUCT TRANSFERS	52 662	43 651	182 400	-2 176	27 872	17 241	10 221	18 088
3 NET PRODUCTION	270 626	269 247	1 050 902	72 749	82 602	81 692	101 957	112 394
4 TRANSFERS TO REF. FEED.	12	1	53	2	1	15	11	2
5 IMPORTS	17 291	15 481	74 411	11 259	8 346	12 271	5 657	2 890
6 EXPORTS	24 818	9 649	90 042	5 358	8 728	7 134	13 121	4 554
7 INTERPROVINCIAL -IN-	63 947	64 895	268 608	46 202	14 947	31 712	17 913	19 547
8 INTERPROVINCIAL -OUT-	22 733	80 689	88 159	6 615	4 211	17 455	11 195	7 218
9 CLOSING INVENTORY	86 700	32 692	77 277	105 996	104 125	96 958	90 567	96 273
10 REC. FROM NON-REP. COS.								
11 REC. FROM REP. COS.	83 455	109 030	408 329	32 852	42 470	26 488	40 756	40 262
12 TO REPORTING COS.	76 584	115 888	411 591	39 492	41 715	27 042	45 131	54 024
13 LOSSES & ADJUSTMENTS	11 287	15 284	11 732	-102	-9 846	2 989	-2 371	-3 444
14 OWN CONSUMPTION			2					
15 DOMESTIC SALES	292 044	281 727	1 202 253	92 401	105 427	104 695	105 587	107 033
AV-TURBO FUEL NAPH TYPE								
1 PRODUCTION	8 259	19 501	72 264	10 847	11 069	11 316	14 982	
2 INTERPRODUCT TRANSFERS	7 999	-2 227	27 010	8 834	4 519	-1	8 999	-2 093
3 NET PRODUCTION	16 258	17 274	99 274	19 681	15 588	11 315	23 981	-2 093
4 TRANSFERS TO REF. FEED.			53			43		10
5 IMPORTS		500	2 300	200	300	500	200	300
6 EXPORTS		8 751	42 664	8 836	16 873		8 579	8 376
7 INTERPROVINCIAL -IN-	8 579	7 134	38 674	5 803	1 415	6 724	3 080	1 920
8 INTERPROVINCIAL -OUT-	3 004	996	14 313		221		8 739	131
9 CLOSING INVENTORY	16 261	24 787	18 272	22 881	16 777	23 555	28 002	13 930
10 REC. FROM NON-REP. COS.								
11 REC. FROM REP. COS.								
12 TO REPORTING COS.								
13 LOSSES & ADJUSTMENTS	8 908	-7 704	12 183	1 975	-395	2 736	-154	-542
14 OWN CONSUMPTION								
15 DOMESTIC SALES	18 188	16 350	74 287	6 253	6 708	8 982	5 650	6 224

TABEAU 1. APPROVISIONNEMENT ET UTILISATION, PRODUITS PETROLIERS, ONTARIO, MARS 1993

SEP. 1992	OCT. 1992	NOV. 1992	DEC. 1992	JAN. 1993	FEB. 1993	MAR. 1993	MAR. 1992	
SEP. 1992	OCT. 1992	NOV. 1992	DEC. 1992	JAN. 1993	FEV. 1993	MARS 1993	MARS 1992	METRES CUBES
								ESSENCE D'AVIATION
-10	-28	-4	-8	-9	-1	-21	3	PRODUCTION
-10	-28	-4	-8	-9	-1	-21	-26	ECHANGES INTER-PRODUITS
							-23	PRODUCTION NETTE
		100			100	100		RETOUR POUR ALIMENT.
1 454	1 435	823	729	409	71	985	762	IMPORTATIONS
20	6			114	76		352	EXPORTATIONS
2 374	2 227	2 375	2 450	2 068	1 318	1 417	3 401	ENTREES INTER-PROVINCES
15	25	15	23	14	13	18	17	SORTIES INTER-PROVINCES
21	18	15	28	177	13	20	15	INVENTAIRE DE FERMETURE
108	66	-24	-42	-107	63	27	159	ARRIV. SOC. NON-DECLAR.
2 002	1 489	795	683	612	781	936	836	ARRIV. DES SOC. DECLAR.
								EXPED. AUX SOC. DECLAR.
								PERTES & RECTIFICATIONS
								AUTO CONSOMMATION
								VENTES INTERIEURES
877 780	907 751	823 937	837 786	897 374	845 894	975 272	942 717	ESSENCE POUR MOTEURS
111 213	98 903	159 937	145 037	79 815	53 351	31 659	79 375	PRODUCTION
988 993	1 006 654	983 874	982 823	977 189	899 245	1 006 931	1 022 092	ECHANGES INTER-PRODUITS
								PRODUCTION NETTE
60	80	25	16	23	15	18	17	RETOUR POUR ALIMENT.
2 500	15 317	12 600	14 837	32 326	10 689	8 000	16 806	IMPORTATIONS
57 088	49 828	36 359	59 835	50 607	40 969R	41 517	57 596	EXPORTATIONS
151 121	102 234	122 816	87 975	89 337	80 921	123 601	57 101	ENTREES INTER-PROVINCES
56 809	51 112	33 977	33 181	84 002	37 789	114 930	40 482	SORTIES INTER-PROVINCES
745 232	740 679	789 333	708 118	729 334	733 658	715 396	975 303	INVENTAIRE DE FERMETURE
441 798	475 547	429 299	458 543	470 805	423 400	494 162	336 595	ARRIV. SOC. NON-DECLAR.
453 610	444 307	447 556	502 976	494 004	417 768	484 455	353 048	ARRIV. DES SOC. DECLAR.
8 338	-2 909	-11 533	-5 737	9 492	4 043	1 378	-1 894	EXPED. AUX SOC. DECLAR.
54	34	90	30	38	32	67	75	PERTES & RECTIFICATIONS
1 034 204	1 061 853	993 461	1 035 092	910 275	909 315R	1 008 591	991 893	AUTO CONSOMMATION
								VENTES INTERIEURES
166 102	166 171	147 115	162 096	146 688	145 495R	156 593	152 863	VENTES PAR CATEGORIE:
72 188	73 427	66 261	71 360	59 886	62 353R	70 171	67 221	SUPER
795 913	822 135	780 085	801 581	703 481	701 384R	781 722	771 707	INTERMEDIAIRE
1	120		55	220	83R	105	102	ORDINAIRE SANS PLOMB
954 602	978 189	915 583	954 763	836 613	835 915R	927 064	911 460	ORDINAIRE AVEC PLOMB
								VENTES NETTES AU DETAIL
								CARBUREACTEUR-TYPE KERO
83 572	71 681	50 580	64 557	87 658	73 041	64 897	69 195	PRODUCTION
18 313	17 583	13 243	9 353	15 796	8 989	18 866	7 031	ECHANGES INTER-PRODUITS
101 885	89 264	63 823	73 910	103 454	82 030	83 763	76 226	PRODUCTION NETTE
2	1	2	5		1		1	RETOUR POUR ALIMENT.
5 288	527	4 575	6 307	600	1 100	13 781	6 303	IMPORTATIONS
8 947	4 396	2 580	10 406	2 666	2 544	4 439	6 128	EXPORTATIONS
9 226	24 298	27 149	13 667	24 018	6 035	34 842	39 325	ENTREES INTER-PROVINCES
4 601	2 968	11 163	28 534	5 829	5 829	46 326	5 355	SORTIES INTER-PROVINCES
93 415	89 721	82 656	77 277	83 259	75 532	32 692	86 700	INVENTAIRE DE FERMETURE
33 466	32 731	29 514	46 335	46 836	35 396	26 798	32 243	ARRIV. SOC. NON-DECLAR.
22 301	39 607	33 065	32 630	50 382	37 458	28 048	26 743	ARRIV. DES SOC. DECLAR.
12 251	886	-3 624	3 706	390	3 349	11 545	897	EXPED. AUX SOC. DECLAR.
1	1							PERTES & RECTIFICATIONS
104 620	102 655	88 940	98 851	86 954	83 107	111 666	107 884	AUTO CONSOMMATION
								VENTES INTERIEURES
13 485	1 167		1 139	7 436	5 878	6 187	3 263	CARBUREACTEUR-TYPE NAPHT
-3	2	-1 246		-2 221	-4	-2	4 994	PRODUCTION
13 482	1 169	-1 246	1 139	5 215	5 874	6 185	8 257	ECHANGES INTER-PRODUITS
								PRODUCTION NETTE
300		200	300	200	200	100		RETOUR POUR ALIMENT.
3 272	2 879	4 782	2 220	8 751			2 030	IMPORTATIONS
5	317		1 896	1 853	1 437	3 844	5	EXPORTATIONS
24 693	23 087	19 893	18 272	18 595	13 494	24 787	16 261	ENTREES INTER-PROVINCES
								SORTIES INTER-PROVINCES
-178	-335	2 069	-1 901	-7 585	7 671	-7 790	-609	INVENTAIRE DE FERMETURE
6 464	5 672	4 861	5 285	5 779	3 950	6 621	6 897	ARRIV. SOC. NON-DECLAR.
								ARRIV. DES SOC. DECLAR.
								EXPED. AUX SOC. DECLAR.
								PERTES & RECTIFICATIONS
								AUTO CONSOMMATION
								VENTES INTERIEURES

TABLE 1. SUPPLY AND DISPOSITION OF PETROLEUM PRODUCTS, ONTARIO, MARCH 1993

CUBIC METRES	CUM. 1992	CUM. 1993	YEAR 1992	APR. 1992	MAY 1992	JUNE 1992	JULY 1992	AUG. 1992
	CUM. 1992	CUM. 1993	ANN. 1992	AVR. 1992	MAI 1992	JUIN 1992	JULI. 1992	AOUT 1992
STOVE OIL KEROSENE								
1 PRODUCTION	441 842	259 580	937 731	44 493	32 512	38 424	39 050	52 603
2 INTERPRODUCT TRANSFERS	- 291 807	- 260 201	- 755 954	-41 744	-42 468	-46 383	-38 623	-29 572
3 NET PRODUCTION	150 035	- 621	181 777	2 749	-9 956	-7 959	427	23 031
4 TRANSFERS TO REF. FEED.	40	4	101	8	3	31		13
5 IMPORTS	1 100	5 884	6 500			200	400	400
6 EXPORTS	7 036	8 007	17 680	2 582	130	95	92	220
7 INTERPROVINCIAL -IN-	26 262	42 398	162 848	4 001	2 789	40 723	37 095	1 881
8 INTERPROVINCIAL -OUT-	211 587	20 606	275 101	2 410	3 668	13 018	29 117	11 639
9 CLOSING INVENTORY	67 302	69 417	100 395	60 586	49 132	65 986	74 080	86 544
10 REC. FROM NON-REP. COS.								
11 REC. FROM REP. COS.	61 386	44 996	186 405	3 997	5 698	25 037	23 552	17 227
12 TO REPORTING COS.	51 729	44 142	168 409	6 510	2 535	25 892	21 050	14 959
13 LOSSES & ADJUSTMENTS	-4 349	5 773	131	1 072	1 017	-3 389	860	- 546
14 OWN CONSUMPTION	17	72	25	7	1			
15 DOMESTIC SALES	47 093	45 031	117 360	4 874	2 631	5 500	2 261	3 790
DIESEL FUEL OIL								
1 PRODUCTION	455 691	596 392	2 637 575	210 829	231 134	252 898	256 581	290 792
2 INTERPRODUCT TRANSFERS	152 935	54 524	947 635	6 835	130 515	113 272	58 557	122 219
3 NET PRODUCTION	608 626	650 916	3 585 210	217 664	361 649	366 170	315 138	413 011
4 TRANSFERS TO REF. FEED.		19	10					
5 IMPORTS	1 000	12 969	60 600	400	10 400	800	10 800	11 000
6 EXPORTS	78 199	17 185	180 528		5 576	5 528	9 841	10 912
7 INTERPROVINCIAL -IN-	177 075	213 066	664 998	96 943	25 108	56 392	22 590	28 148
8 INTERPROVINCIAL -OUT-	30 376	64 460	199 050	2 515	18 882	6 423	29 631	28 449
9 CLOSING INVENTORY	297 447	265 884	359 488	293 660	266 057	307 468	291 678	354 210
10 REC. FROM NON-REP. COS.								
11 REC. FROM REP. COS.	392 513	578 386	1 895 286	172 820	151 938	145 513	184 604	146 675
12 TO REPORTING COS.	390 966	568 882	1 853 597	155 970	182 497	161 302	154 535	151 598
13 LOSSES & ADJUSTMENTS	3 773	466	-8 123	-46	-3 256	3 222	-1 063	2 305
14 OWN CONSUMPTION	1 096	519	3 586	187	174	356	241	363
15 DOMESTIC SALES	861 058	897 410	4 101 659	332 988	372 825	370 633	355 737	342 675
LIGHT FUEL OIL (#2 & 3)								
1 PRODUCTION	749 795	735 428	2 750 822	194 343	167 601	160 873	158 281	183 870
2 INTERPRODUCT TRANSFERS	105 244	272 980	- 473 381	4 336	- 108 212	-89 958	-89 308	- 120 627
3 NET PRODUCTION	855 039	1 008 408	2 277 441	198 679	59 389	70 915	68 973	63 243
4 TRANSFERS TO REF. FEED.	81	88	325	72				
5 IMPORTS	2 780	5 834	19 594	4 480	2 073	780	1 294	500
6 EXPORTS	236 818	198 678	660 755	54 415	53 867	45 690	36 149	30 217
7 INTERPROVINCIAL -IN-	156 250	133 427	415 206	10 434	35 064	59 511	41 806	50 832
8 INTERPROVINCIAL -OUT-	106 376	274 238	475 648	65 409	49 654	20 398	20 475	34 897
9 CLOSING INVENTORY	215 984	186 284	246 156	171 088	140 188	155 988	172 220	177 583
10 REC. FROM NON-REP. COS.								
11 REC. FROM REP. COS.	404 675	424 337	1 121 007	87 314	81 989	56 549	36 771	57 073
12 TO REPORTING COS.	433 901	450 677	1 207 647	89 692	58 889	67 798	49 853	64 345
13 LOSSES & ADJUSTMENTS	36 193	22 087	55 820	148	1 088	170	- 370	-1 715
14 OWN CONSUMPTION	84	39	147	16				
15 DOMESTIC SALES	657 373	686 071	1 454 816	136 051	45 917	37 899	26 505	38 541
HEAVY FUEL OIL (#4,5 & 6)								
1 PRODUCTION	400 451	403 518	1 776 849	110 219	137 375	148 199	151 792	176 851
2 INTERPRODUCT TRANSFERS	1 208	14 717	231 473	19 658	9 714	13 371	35 888	90 069
3 NET PRODUCTION	401 659	418 235	2 008 322	129 877	147 089	161 570	187 680	266 920
4 TRANSFERS TO REF. FEED.	1 413		1 413					
5 IMPORTS	16 000	10 900	78 008	11 508	1 300	9 700	2 200	14 000
6 EXPORTS	105 537	119 655	558 605	59 484	25 393	31 828	41 597	29 853
7 INTERPROVINCIAL -IN-	83 900	90 398	438 561	24 264	8 755	111 989	60 067	22 926
8 INTERPROVINCIAL -OUT-	29 374	53 969	296 402	7 898	40 022	24 141	18 482	63 169
9 CLOSING INVENTORY	199 068	193 306	135 764	162 343	160 848	140 501	161 072	184 409
10 REC. FROM NON-REP. COS.								
11 REC. FROM REP. COS.	76 545	103 649	397 926	59 061	35 476	29 586	30 585	27 776
12 TO REPORTING COS.	91 374	106 766	464 044	68 928	47 839	26 425	36 292	48 510
13 LOSSES & ADJUSTMENTS	-10 338	-5 668	-65 374	- 791	-67 089	34 964	3 684	-3 746
14 OWN CONSUMPTION	124 615	130 039	450 075	36 343	33 741	29 431	30 772	39 548
15 DOMESTIC SALES	180 023	160 879	1 224 850	89 573	114 209	186 403	129 134	130 951

TABLEAU 1. APPROVISIONNEMENT ET UTILISATION, PRODUITS PETROLIERS, ONTARIO, MARS 1993

SEP. 1992	OCT. 1992	NOV. 1992	DEC. 1992	JAN. 1993	FEB. 1993	MAR. 1993	MAR. 1992	
SEP. 1992	OCT. 1992	NOV. 1992	DEC. 1992	JAN. 1993	FEV. 1993	MARS 1993	MARS 1992	METRES CUBES
MAZOUT POUR POELES								
38 932	57 333	89 701	102 841	85 309	86 612	87 659	69 836	PRODUCTION
-37 187	-60 291	-81 842	-86 037	-97 275	-88 499	-74 427	-88 154	ECHANGES INTER-PRODUITS
1 745	-2 958	7 859	16 804	-11 966	-1 887	13 232	-18 318	PRODUCTION NETTE
	2	1	3		2	2	4	RETOUR POUR ALIMENT.
900	1 500	1 000	1 000	4 884	500	500	400	IMPORTATIONS
1 568	1 825	1 733	2 399	2 466	3 347	2 194	3 580	EXPORTATIONS
20 696	7 460	11 412	10 529	17 757	14 793	9 848	6 213	ENTREES INTER-PROVINCES
692	1 295	526	1 149	11 787	5 409	3 410	80 410	SORTIES INTER-PROVINCES
99 866	95 476	96 017	100 395	78 343	70 517	69 417	67 302	INVENTAIRE DE FERMETURE
4 254	14 437	8 318	22 499	14 441	17 991	12 564	12 510	ARRIV. SOC. NON-DECLAR.
2 183	12 915	9 885	20 751	15 717	13 005	15 420	10 816	ARRIV. DES SOC. DECLAR.
2 178	-1 396	2 048	2 636	1 777	481	3 515	-8 758	PERTES & RECTIFICATIONS
				20	41	11	1	AUTO CONSOMMATION
7 652	10 188	13 855	19 516	15 401	16 938	12 692	12 690	VENTES INTERIEURES
CARBURANT DIESEL								
277 066	232 478	206 484	223 622	221 360	205 795	169 237	203 146	PRODUCTION
84 086	104 324	107 822	67 070	51 645	34 106	-31 227	47 009	ECHANGES INTER-PRODUITS
361 152	336 802	314 306	290 692	273 005	239 901	138 010	250 155	PRODUCTION NETTE
	2	5	3	12		7		RETOUR POUR ALIMENT.
12 876	10 200	15 400	600	12 469	400	100	400	IMPORTATIONS
67 926	27 215	14 175	16 206	5 701	6 002	5 482	47 694	EXPORTATIONS
57 280	87 520	46 326	56 970	40 220	49 783	123 063	89 843	ENTREES INTER-PROVINCES
	5 712	4 321	15 461	38 568	18 690	7 202	17 518	SORTIES INTER-PROVINCES
355 425	374 866	374 773	359 488	373 365	343 407	265 884	297 447	INVENTAIRE DE FERMETURE
172 929	188 785	154 040	185 469	209 357	168 556	200 473	130 615	ARRIV. SOC. NON-DECLAR.
165 782	182 300	146 609	182 038	205 376	162 254	201 252	124 060	ARRIV. DES SOC. DECLAR.
-2 944	-32	747	-10 829	234	5 796	-5 564	-1 419	PERTES & RECTIFICATIONS
433	207	334	195	170	115	234	397	AUTO CONSOMMATION
367 365	388 462	363 974	345 942	271 113	295 741	330 556	311 246	VENTES INTERIEURES
MAZOUT LEGER (NOS 2 & 3)								
212 655	270 322	333 711	319 371	285 314	220 567	229 547	274 243	PRODUCTION
-72 226	-55 120	-40 751	-6 759	32 078	94 903	145 999	30 518	ECHANGES INTER-PRODUITS
140 429	215 202	292 960	312 612	317 392	315 470	375 546	304 761	PRODUCTION NETTE
	10	31	75	56	31	26	31	RETOUR POUR ALIMENT.
200	4 987	300	2 200	505	100	5 229	200	IMPORTATIONS
36 561	59 473	49 016	58 549	77 223	64 822R	56 633	86 073	EXPORTATIONS
11 691	15 317	8 408	25 893	90 266	24 740	18 421	17 556	ENTREES INTER-PROVINCES
38 270	26 921	11 993	101 255	137 811	64 122	72 305	32 860	SORTIES INTER-PROVINCES
184 490	222 287	289 686	246 156	222 056	188 869	186 284	215 984	INVENTAIRE DE FERMETURE
47 199	106 840	98 359	144 238	167 352	129 079	127 906	126 929	ARRIV. SOC. NON-DECLAR.
63 249	107 681	114 137	158 102	169 096	135 643	145 938	154 843	ARRIV. DES SOC. DECLAR.
3 754	5 372	10 614	566	7 201	6 799	8 087	13 768	PERTES & RECTIFICATIONS
10	9	11	17	10	16	13	27	AUTO CONSOMMATION
50 758	105 062	146 782	209 928	208 243	231 148R	246 680	198 875	VENTES INTERIEURES
MAZOUT LOURD (NOS 4,5 & 6)								
159 786	178 943	146 313	166 920	142 384	131 792	129 342	113 745	PRODUCTION
10 664	41 567	4 614	4 720	- 173	7 602	7 288	-15 770	ECHANGES INTER-PRODUITS
170 450	220 510	150 927	171 640	142 211	139 394	136 630	97 975	PRODUCTION NETTE
	14 800	4 300	4 200	10 700	100	100	4 000	RETOUR POUR ALIMENT.
73 846	84 016	36 230	70 821	55 305	38 413R	25 937	29 109	IMPORTATIONS
47 377	43 163	14 612	21 508	41 706	30 160	18 532	29 951	EXPORTATIONS
14 249	80 307	11 561	7 199	47 096	393	6 480	7 826	ENTREES INTER-PROVINCES
176 487	144 800	138 055	135 764	134 952	179 611	193 306	199 068	SORTIES INTER-PROVINCES
40 208	38 642	25 709	34 338	28 553	26 480	48 616	33 720	INVENTAIRE DE FERMETURE
42 570	40 366	34 157	27 583	28 795	32 710	45 261	42 719	ARRIV. SOC. NON-DECLAR.
-5 499	-10 820	- 278	-5 461	- 669	-3 148	-1 851	14	ARRIV. DES SOC. DECLAR.
34 699	37 052	38 154	45 720	46 678	38 585	44 776	40 938	EXPED. AUX SOC. DECLAR.
106 092	117 881	82 469	88 115	46 777	44 522R	69 580	44 786	PERTES & RECTIFICATIONS
								AUTO CONSOMMATION
								VENTES INTERIEURES

TABLE 1. SUPPLY AND DISPOSITION OF PETROLEUM PRODUCTS, ONTARIO, MARCH 1993

CUBIC METRES	CUM. 1992	CUM. 1993	YEAR 1992	APR. 1992	MAY 1992	JUNE 1992	JULY 1992	AUG. 1992
	CUM. 1992	CUM. 1993	ANN. 1992	AVR. 1992	MAI 1992	JUIN 1992	JULI. 1992	AOUT 1992
ASPHALT								
1 PRODUCTION	63 840	142 124	400 975	28 088	26 186	49 815	47 288	42 674
2 INTERPRODUCT TRANSFERS								
5 IMPORTS	12 000	4 900	290 169	19 000	23 200	25 700	42 900	55 422
6 EXPORTS	1 187	18 441	7 048	896	927	645	1 341	594
7 INTERPROVINCIAL -IN-	4 229	20 927	94 231	122	3 611	13 816	9 590	9 777
8 INTERPROVINCIAL -OUT-	10 869	154	41 481	368			71	20 758
9 CLOSING INVENTORY	64 894	64 132	34 773	71 458	62 982	57 629	54 280	33 454
10 REC. FROM NON-REP. COS.								
11 REC. FROM REP. COS.			3 446			2 264		
12 TO REPORTING COS.			3 223			2 264		
13 LOSSES & ADJUSTMENTS	-2 891	- 122	-2 962	4	- 393	718	-2	- 998
14 OWN CONSUMPTION								
15 DOMESTIC SALES	78 805	120 119	778 053	39 378	60 939	93 321	101 717	108 345
COKE								
1 PRODUCTION	66 778	130 813	427 662	33 330	42 602	43 618	46 477	37 912
2 INTERPRODUCT TRANSFERS								
5 IMPORTS	14 000	11 000	95 700	15 300	17 100	4 800	3 000	4 400
6 EXPORTS								
7 INTERPROVINCIAL -IN-	183		183					
8 INTERPROVINCIAL -OUT-	3 751	1 576	17 736	1 649	1 574	3 898	2 833	1 840
9 CLOSING INVENTORY		11 789	11 926					
10 REC. FROM NON-REP. COS.								
11 REC. FROM REP. COS.								
12 TO REPORTING COS.								
13 LOSSES & ADJUSTMENTS	1 180	-4 615	-18 986	-3 522		-3 476	-8 574	641
14 OWN CONSUMPTION	37 817	93 094	299 928	30 484	30 519	31 010	31 367	21 064
15 DOMESTIC SALES	36 528	51 895	211 256	20 019	27 609	16 986	23 851	18 767
LUBE OILS & GREASES								
1 PRODUCTION	109 230	129 679	513 863R	43 405R	49 226R	48 561	45 480R	48 374R
2 INTERPRODUCT TRANSFERS	33 930	- 406	33 657	50	26	- 123	-41	-90
4 TRANSFERS TO REF. FEED.	2 858	5 446	18 218R	1 700R	1 826R	1 606	1 672R	1 771R
5 IMPORTS	14 719	18 723	67 290	7 658	6 265	6 148	6 297	5 525
6 EXPORTS	22 301	31 701	123 739	9 079	9 671	17 917	10 065	11 541
7 INTERPROVINCIAL -IN-	22 248	14 786	87 345	5 726	6 872	10 073	7 466	5 870
8 INTERPROVINCIAL -OUT-	56 308	45 764	204 170	15 887	16 841	17 340	16 142	15 986
9 CLOSING INVENTORY	151 671	182 379	180 537	155 372	163 079	167 502	176 120	185 552
10 REC. FROM NON-REP. COS.	20 928	5 921	61 568	4 894	5 239	4 984	4 767	3 454
11 REC. FROM REP. COS.	6 599	7 335	28 123	2 482	3 051	3 585	3 301	3 169
12 TO REPORTING COS.	4 097	6 535	19 535	1 306	1 547	1 747	1 290	1 613
13 LOSSES & ADJUSTMENTS	-4 936	-13 746	-35 896	-3 639	-2 456	-5 511	-3 167	-4 271
14 OWN CONSUMPTION	550	515	3 061	199	235	215	203	763
15 DOMESTIC SALES	96 892	97 981	400 569	35 982	35 308	35 491	32 447	29 407
STILL GAS								
1 PRODUCTION	452 568	396 479	1 645 616	128 057	133 612	131 176	144 266	134 952
2 INTERPRODUCT TRANSFERS	8 708	5 740	30 121	1 937	2 488	2 583	2 643	2 511
9 CLOSING INVENTORY	645	10 092	13 156	12 803	15 730	6 948	12 681	8 097
11 REC. FROM REP. COS.								
12 TO REPORTING COS.								
13 LOSSES & ADJUSTMENTS	-4 262	-13 590	-33 695	475	1	-6 485	-2 310	-3 211
14 OWN CONSUMPTION	438 421	393 377	1 585 165	107 008	121 771	140 444	133 475	135 259
15 DOMESTIC SALES	30 895	25 496	115 534	10 353	11 401	8 582	10 011	9 999
OTHER PRODUCTS								
1 PRODUCTION	338 749	319 874	1 238 550	98 407	141 051	70 945	92 879	114 367
2 INTERPRODUCT TRANSFERS	-55 000	- 108 204	- 242 112	-10 460	-34 651	-2 800	13 903	-24 987
4 TRANSFERS TO REF. FEED.	485 847	476 526	1 948 418	126 755	159 745	137 611	149 546	176 468
5 IMPORTS	18		65 649	14 265	24 639	1		15 745
6 EXPORTS	4 071	4 838	25 653	2 633	2 774	2 766	3 552	2 955
7 INTERPROVINCIAL -IN-	265 347	328 541	1 050 432	76 126	52 421	22 266	40 104	90 710
8 INTERPROVINCIAL -OUT-	9 187	14 443	69 907	43 374	1 768	1 178	1 623	1 773
9 CLOSING INVENTORY	306 543	202 245	186 743	288 022	311 769	278 862	238 007	254 831
10 REC. FROM NON-REP. COS.	39 274	24 665	134 672	10 199	6 652	20 220	13 823	14 777
11 REC. FROM REP. COS.	306 661	297 133	1 118 751	62 897	76 776	64 038	36 663	97 903
12 TO REPORTING COS.	252 468	319 507	1 160 843	87 427	70 074	56 383	72 651	77 914
13 LOSSES & ADJUSTMENTS	2 312	2 695	8 741	1 828	1 254	635	- 856	9 976
14 OWN CONSUMPTION			71					
15 DOMESTIC SALES	35 662	28 498	166 587	7 938	7 526	9 004	11 711	22 605

TABEAU 1. APPROVISIONNEMENT ET UTILISATION, PRODUITS PETROLIERS, ONTARIO, MARS 1993

SEP. 1992	OCT. 1992	NOV. 1992	DEC. 1992	JAN. 1993	FEB. 1993	MAR. 1993	MAR. 1992	
SEP. 1992	OCT. 1992	NOV. 1992	DEC. 1992	JAN. 1993	FEV. 1993	MARS 1993	MARS 1992	METRES CUBES
40 789	43 960	29 395	28 940	44 938	38 184	59 002	27 039	ASPHALTE
								PRODUCTION
								ECHANGES INTER-PRODUITS 2
47 572	35 775	21 300	7 300	1 300	1 100	2 500	4 100	IMPORTATIONS 5
444	506	233	275	336	7 976	10 129	687	EXPORTATIONS 6
14 766	23 166	12 730	2 424	1 189	7 130	12 608		ENTREES INTER-PROVINCES 7
4 368	3 912		1 135			154		SORTIES INTER-PROVINCES 8
22 962	24 715	26 584	34 773	56 476	53 449	64 132	64 894	INVENTAIRE DE FERMETURE 9
		953	229					ARRIV. SOC. NON-DECLAR. 10
		959						ARRIV. DES SOC. DECLAR. 11
- 998	215	18	1 365	-54	45	- 113	117	EXPED. AUX SOC. DECLAR. 12
								PERTES & RECTIFICATIONS 13
								AUTO CONSOMMATION 14
109 805	96 515	61 299	27 929	25 442	41 420	53 257	28 807	VENTES INTERIEURES 15
								COKE
44 166	25 130	42 963	44 686	47 402	40 613	42 798	8 859	PRODUCTION
								ECHANGES INTER-PRODUITS 2
4 900	2 600	26 800	2 800	2 700	3 800	4 500	5 400	IMPORTATIONS 5
								EXPORTATIONS 6
227	1 964			171	1 109	296	530	ENTREES INTER-PROVINCES 7
	1 126	10 945	11 926	12 082	11 464	11 789		SORTIES INTER-PROVINCES 8
								INVENTAIRE DE FERMETURE 9
								ARRIV. SOC. NON-DECLAR. 10
								ARRIV. DES SOC. DECLAR. 11
								EXPED. AUX SOC. DECLAR. 12
12 577	-15 656	- 222	-1 934	31	-2 383	-2 263	2 607	PERTES & RECTIFICATIONS 13
28 918	23 971	32 018	32 760	32 936	29 149	31 009	4 108	AUTO CONSOMMATION 14
7 344	16 325	28 148	15 679	16 808	17 156	17 931	10 859	VENTES INTERIEURES 15
								HUILES & GRAISSES LUBRIF.
48 517R	36 642R	36 780R	47 648R	48 344R	38 911R	42 424	42 475R	PRODUCTION
-71	- 138	4 827	-4 713	- 211	-56	- 139	14 190	ECHANGES INTER-PRODUITS 2
1 623R	1 953R	1 848R	1 361R	2 356R	1 472R	1 618	1 394R	RETOUR POUR ALIMENT. 4
4 590	5 263	5 656	5 169	6 351	4 278	8 094	4 933	IMPORTATIONS 5
11 751	6 754	12 587	12 073	6 522	11 113	14 066	8 723	EXPORTATIONS 6
3 272	11 844	6 385	7 589	5 460	3 425	5 901	8 977	ENTREES INTER-PROVINCES 7
18 863	16 156	16 196	14 451	14 848	14 155	16 761	16 902	SORTIES INTER-PROVINCES 8
183 334	176 225	168 439	180 537	193 246	189 855	182 379	151 671	INVENTAIRE DE FERMETURE 9
5 553	3 339	4 506	3 904	1 839	2 013	2 069	3 915	ARRIV. SOC. NON-DECLAR. 10
899	1 645	1 916	1 536	2 374	2 345	2 616	2 809	ARRIV. DES SOC. DECLAR. 11
862	4 999	1 238	836	2 997	303	3 235	1 725	EXPED. AUX SOC. DECLAR. 12
-2 824	- 320	4 903	-13 675	-6 366	-3 256	-4 124	-4 046	PERTES & RECTIFICATIONS 13
217	64	339	276	204	126	185	164	AUTO CONSOMMATION 14
34 486	36 098	30 745	33 713	30 887	30 394	36 700	35 398	VENTES INTERIEURES 15
								GAZ DE DISTILLATION
133 155	129 745	116 364	141 721	135 466	123 756	137 257	164 706	PRODUCTION
2 426	2 467	2 327	2 031	1 827	1 813	2 100	3 070	ECHANGES INTER-PRODUITS 2
9 442	7 569	14 416	13 156	10 023	6 198	10 092	645	INVENTAIRE DE FERMETURE 9
								ARRIV. DES SOC. DECLAR. 11
								EXPED. AUX SOC. DECLAR. 12
-2 783	-6 950	-4 900	-3 270	-6 984	-6 606		-2 874	PERTES & RECTIFICATIONS 13
128 824	131 999	108 414	139 550	138 395	128 010	126 972	165 999	AUTO CONSOMMATION 14
8 195	9 036	8 330	8 732	9 015	7 990	8 491	8 820	VENTES INTERIEURES 15
								AUTRES PRODUITS
123 089	73 599	125 471	59 993	134 187	118 764	66 923	96 901	PRODUCTION
-13 554	-55 737	-32 065	-26 761	-9 709R	-35 598R	-62 897	-21 560	ECHANGES INTER-PRODUITS 2
158 855	194 931	199 225	159 435	191 721R	117 878R	166 927	158 287	RETOUR POUR ALIMENT. 4
			10 981					IMPORTATIONS 5
1 798	1 843	1 875	1 386	1 981	1 096	1 761	1 513	EXPORTATIONS 6
92 675	157 375	136 921	116 487	132 347R	86 106R	110 088	67 901	ENTREES INTER-PROVINCES 7
1 069	1 748	1 523	6 664	10 444	2 504	1 495	2 161	SORTIES INTER-PROVINCES 8
241 703	204 552	192 868	186 743	226 076	256 833R	202 245	306 543	INVENTAIRE DE FERMETURE 9
8 912	3 968	2 155	14 692	8 673R	2 914	13 078	8 740	ARRIV. SOC. NON-DECLAR. 10
73 791	161 786	112 165	126 071	105 920R	91 451R	99 762	104 497	ARRIV. DES SOC. DECLAR. 11
121 992	145 027	137 962	138 965	119 382R	100 210	99 915	77 967	EXPED. AUX SOC. DECLAR. 12
1 324	1 572	3 311	-12 615	- 346	2 626	415	- 462	PERTES & RECTIFICATIONS 13
71								AUTO CONSOMMATION 14
12 932	33 021	12 435	13 753	8 903	8 566	11 029	9 607	VENTES INTERIEURES 15

TABLE 1. SUPPLY AND DISPOSITION OF PETROLEUM PRODUCTS, MANITOBA, MARCH 1993

CUBIC METRES	CUM. 1992	CUM. 1993	YEAR 1992	APR. 1992	MAY 1992	JUNE 1992	JULY 1992	AUG. 1992
	CUM. 1992	CUM. 1993	ANN. 1992	AVR. 1992	MAI 1992	JUIN 1992	JUI. 1992	AOUT 1992
1 DOMESTIC CRUDE AND EQUIVALENT RECEIVED								
A WESTERN CANADA								
B EASTERN CANADA								
2 TOTAL IMPORTS OF CRUDE AND EQUIV.								
A ALGERIA								
B IRAN								
C IRAQ								
D KUWAIT								
E LIBYA								
F MEXICO								
G NIGERIA								
H NORWAY								
I SAUDI ARABIA								
J UNITED ARAB EMIRATES								
K UNITED KINGDOM								
L UNITED STATES								
M VENEZUELA								
N OTHERS								
3 TOTAL CRUDE AND EQUIV. RECEIVED BY REFS (1+2)								
A BY PIPELINE								
B BY OTHER MEANS								
4 OPENING INVENTORY CRUDE								
5 CLOSING INVENTORY CRUDE								
6 LOSSES & ADJUSTMENTS								
7 CRUDE & EQUIV. CHARGED								
A CONVENTIONAL CRUDE LIGHT								
B CONVENTIONAL CRUDE HEAVY								
C SYNTHETIC CRUDE OIL								
D CRUDE BITUMEN								
E CONDENSATE & PENTANES								
8 OTHER MATERIALS CHARGED								
A CRUDE TOPS								
B CRUDE BOTTOMS								
C LPG'S								
D NATURAL GAS								
E LUBES FOR REPROCESSING								
F OTHER FEEDSTOCKS								
9 TOTAL FEED CHARGED (7+8)								
10 REFINERY LOSSES								
TOTAL, ALL PRODUCTS								
1 REFINERY PRODUCTION								
4 TRANSFERS TO REFINERY FEEDSTOCKS								
5 IMPORTS	3 400	2 500	18 500	1 500	1 700	2 200	2 200	2 300
6 EXPORTS	117 973	60 874	387 469	41 431	34 655	25 643	22 201	28 499
7 INTERPROVINCIAL -IN-	985 439	812 756	3 529 839	302 647	299 068	237 863	262 973	319 130
8 INTERPROVINCIAL -OUT-	146 205	98 682	459 351	63 175	44 121	21 914	28 409	52 322
9 CLOSING INVENTORY	382 430	379 394	321 006	402 944	385 248	346 271	339 995	348 686
10 REC. FROM NON-REP. COS.	86	144	380	70	37	31	1	34
11 REC. FROM REP. COS.	336 619	228 899	1 066 813	112 262	50 580	62 213	63 600	65 347
12 DEL. TO REPORTING COS.	338 150	238 660	1 080 285	105 293	52 636	59 903	62 043	64 009
13 LOSSES & ADJUSTMENTS	25 914	17 347	52 964	2 363	1 159	2 954	-2 946	5 371
14 OWN CONSUMPTION	80		87	1	1	1		
15 DOMESTIC SALES	579 372	570 348	2 578 950	183 702	236 509	230 869	225 343	227 919

TABLEAU 1. APPROVISIONNEMENT ET UTILISATION, PRODUITS PETROLIERS, MANITOBA, MARS 1993

SEP. 1992	OCT. 1992	NOV. 1992	DEC. 1992	JAN. 1993	FEB. 1993	MAR. 1993	MAR. 1992	METRES CUBES
SEP. 1992	OCT. 1992	NOV. 1992	DEC. 1992	JAN. 1993	FEV. 1993	MARS 1993	MARS 1992	
								ARRIVAGES DE PETROLE 1
								BRUT & EQUIV. DOMESTIQUE A
								DE L'OUEST DU CANADA B
								DE L'EST DU CANADA B
								TOTAL DES IMPORTATIONS 2
								DE BRUT ET D'EQUIVALENTE
								ALGERIE A
								IRAN B
								IRAQ C
								KOWEIT D
								LYBIE E
								MEXIQUE F
								NIGERIA G
								NORVEGE H
								ARABIE SAUDITE I
								EMIRATES ARABES UNIS J
								ROYAUME-UNI K
								ETATS UNIS L
								VENEZUELA M
								AUTRES N
								TOTAL ARRIV. DE BRUT ET 3
								EQUIV. AUX RAFFS. (1+2)
								PAR PIPE-LINE A
								PAR D'AUTRES MOYENS B
								STOCKS DE BRUT - DEBUT 4
								STOCKS DE BRUT - FIN 5
								PERTES ET RECTIFICATIONS 6
								BRUT & EQUIV. INTRODUIT 7
								BRUT CONVENTIONEL LEGER A
								BRUT CONVENTIONEL LOURD B
								PETROLE BRUT SYNTHETIQUE C
								PETROLE BITUMINEUX LOURD D
								CONDENSATS ET PENTANES E
								AUTRES MAT. UTILISEES 8
								PRODUITS DE DECANATIDN A
								RESIDUS DE BRUT B
								GPL C
								GAZ NATUREL D
								LUBRIFIANTS RECYCLABLES E
								AUTRES CHARGES D'ALIMEN. F
								TOTAL ALIMENTATION(7+8) 9
								PERTES EN RAFFINERIE 10
								TOTAL, TOUS LES PRODUITS
								PROD. DES RAFFINERIES 1
								RETOUR POUR ALIMENTATION 4
								DES RAFFINERIES
								IMPORTATIONS 5
								EXPORTATIONS 6
								ENTREES INTER-PROVINCES 7
								SORTIES INTER-PROVINCES 8
								INVENTAIRE DE FERMETURE 9
								ARRIV. SOC. NON-DECLAR. 10
								ARRIV. DES SOC. DECLAR. 11
								EXPED. AUX SOC. DECLAR. 12
								PERTES & RECTIFICATIONS 13
								AUTD CONSOMMATION 14
								VENTES INTERIEURES 15
1 700	1 600	800	1 100	600	900	1 000	1 200	
35 371	33 114	21 269	27 313	24 282	20 628R	15 964	39 566	
294 981	275 872	286 736	265 130	284 579	241 110	287 067	313 376	
42 691	18 680	17 343	24 491	16 956	60 883	20 843	55 228	
324 683	287 801	328 380	321 006	365 362	338 845	379 394	382 430	
25		96		30	6	108	33	
93 892	108 613	85 355	88 332	79 579	76 973	72 347	98 703	
91 917	111 623	97 176	97 535	83 051	71 444	84 165	101 640	
2 153	9 379	1 486	5 131	7 950	5 865	3 532	2 515	
		2	2				16	
242 469	250 171	195 132	207 464	188 193	186 686R	195 469	197 372	

TABLE 1. SUPPLY AND DISPOSITION OF PETROLEUM PRODUCTS, MANITOBA, MARCH 1993

CUBIC METRES	CUM. 1992	CUM. 1993	YEAR 1992	APR. 1992	MAY 1992	JUNE 1992	JULY 1992	AUG. 1992
	CUM. 1992	CUM. 1993	ANN. 1992	AVR. 1992	MAI 1992	JUIN 1992	JUI. 1992	AOUT 1992
PROPANE & PROPANE MIXES								
1 PRODUCTION								
2 INTERPRODUCT TRANSFERS								
A. OF WHICH TO PETROCHEMS								
3 NET PRODUCTION								
4 TRANSFERS TO REF. FEED.								
5 IMPORTS								
6 EXPORTS								
7 INTERPROVINCIAL -IN-								
8 INTERPROVINCIAL -OUT-								
9 CLOSING INVENTORY								
10 REC. FROM NON-REP. COS.								
11 REC. FROM REP. COS.								
12 TO REPORTING COS.								
13 LOSSES & ADJUSTMENTS	-35		-35					
14 OWN CONSUMPTION								
15 DOMESTIC SALES	36		36					
16 TOTAL EXPORT(N.E.B.145)	56 438		232 566R	16 035R	11 950R	7 578R	12 375	17 185
BUTANE & BUTANE MIXES								
1 PRODUCTION								
2 INTERPRODUCT TRANSFERS								
A. OF WHICH TO PETROCHEMS								
3 NET PRODUCTION								
4 TRANSFERS TO REF. FEED.								
5 IMPORTS								
6 EXPORTS								
7 INTERPROVINCIAL -IN-								
8 INTERPROVINCIAL -OUT-								
9 CLOSING INVENTORY								
10 REC. FROM NON-REP. COS.								
11 REC. FROM REP. COS.								
12 TO REPORTING COS.								
13 LOSSES & ADJUSTMENTS								
14 OWN CONSUMPTION								
15 DOMESTIC SALES								
16 TOTAL EXPORT(N.E.B.145)	41 850		155 100R	10 446	8 809	8 926	8 928	9 123
PETRO-CHEM FEEDSTOCKS								
1 PRODUCTION								
2 INTERPRODUCT TRANSFERS								
A. OF WHICH ENERGY								
BACKFLOWS								
3 NET PRODUCTION								
4 TRANSFERS TO REF. FEED.								
5 IMPORTS								
6 EXPORTS								
7 INTERPROVINCIAL -IN-	715	270	1 626	419		263	38	38
8 INTERPROVINCIAL -OUT-			38				38	
9 CLOSING INVENTORY	120	193	126	271	3	222	4	113
10 REC. FROM NON-REP. COS.								
11 REC. FROM REP. COS.								
12 TO REPORTING COS.								
13 LOSSES & ADJUSTMENTS	1	-1	-66			-2	5	-71
14 OWN CONSUMPTION								
15 DOMESTIC SALES	629	204	1 563	268	268	46	213	
NAPHTHA SPECIALTIES								
1 PRODUCTION								
2 INTERPRODUCT TRANSFERS	78	8	100	22	-1	-1	-74	-1
3 NET PRODUCTION	78	8	100	22	-1	-1	-74	-1
4 TRANSFERS TO REF. FEED.								
5 IMPORTS								
6 EXPORTS			178			178		
7 INTERPROVINCIAL -IN-	1 119	693	4 047	779	16	769	505	146
8 INTERPROVINCIAL -OUT-	84	79	329	25	38	34	25	31
9 CLOSING INVENTORY	1 063	809	897	1 253	752	1 030	1 064	1 126
10 REC. FROM NON-REP. COS.								
11 REC. FROM REP. COS.								
12 TO REPORTING COS.	4		4					
13 LOSSES & ADJUSTMENTS	-44	-35	-45	-65	-26	36	76	-7
14 OWN CONSUMPTION								
15 DOMESTIC SALES	1 300	745	3 994	651	504	242	296	59

TABLEAU 1. APPROVISIONNEMENT ET UTILISATION, PRODUITS PETROLIERS, MANITOBA, MARS 1993

SEP. 1992	OCT. 1992	NOV. 1992	DEC. 1992	JAN. 1993	FEB. 1993	MAR. 1993	MAR. 1992	METRES CUBES
SEP. 1992	OCT. 1992	NOV. 1992	DEC. 1992	JAN. 1993	FEV. 1993	MARS 1993	MARS 1992	
								PROPANE & MEL DE PROPANE
								PRODUCTION 1
								ECHANGES INTER-PRODUITS 2
								PORTION POUR PETROCHIM. A. 3
								PRODUCTION NETTE 3
								RETOUR POUR ALIMENT. 4
								IMPORTATIONS 5
								EXPORTATIONS 6
								ENTREES INTER-PROVINCES 7
								SORTIES INTER-PROVINCES 8
								INVENTAIRE DE FERMETURE 9
								ARRIV. SOC. NON-DECLAR. 10
								ARRIV. DES SOC. DECLAR. 11
								EXPED. AUX SOC. DECLAR. 12
							-30	PERTES & RECTIFICATIONS 13
								AUTO CONSOMMATION 14
							15	VENTES INTERIEURES 15
21 296	23 300R	33 721R	32 688R				14 735R	TOTAL EXPORT(O.N.E.145) 16
								BUTANE ET MEL DE BUTANE
								PRODUCTION 1
								ECHANGES INTER-PRODUITS 2
								PORTION POUR PETROCHIM. A. 3
								PRODUCTION NETTE 3
								RETOUR POUR ALIMENT. 4
								IMPORTATIONS 5
								EXPORTATIONS 6
								ENTREES INTER-PROVINCES 7
								SORTIES INTER-PROVINCES 8
								INVENTAIRE DE FERMETURE 9
								ARRIV. SOC. NON-DECLAR. 10
								ARRIV. DES SOC. DECLAR. 11
								EXPED. AUX SOC. DECLAR. 12
								PERTES & RECTIFICATIONS 13
								AUTO CONSOMMATION 14
								VENTES INTERIEURES 15
12 956	14 178R	22 207R	17 677R				12 283	TOTAL EXPORT(O.N.E.145) 16
								CHARGES PETROCHIMIQUES
								PRODUCTION 1
								ECHANGES INTER-PRODUITS 2
								DONT LE RENVOI DES PRODUITS ENERGETIQUES A. 3
								PRODUCTION NETTE 3
								RETOUR POUR ALIMENT. 4
								IMPORTATIONS 5
								EXPORTATIONS 6
								ENTREES INTER-PROVINCES 7
								SORTIES INTER-PROVINCES 8
								INVENTAIRE DE FERMETURE 9
								ARRIV. SOC. NON-DECLAR. 10
								ARRIV. DES SOC. DECLAR. 11
								EXPED. AUX SOC. DECLAR. 12
								PERTES & RECTIFICATIONS 13
								AUTO CONSOMMATION 14
								VENTES INTERIEURES 15
	75	39	39	38	116	116	168	PROD SPECIAUX BASE/NAPH
111	174	151	126	126	142	193	120	PRODUCTION 1
								ECHANGES INTER-PRODUITS 2
								DONT LE RENVOI DES PRODUITS ENERGETIQUES A. 3
								PRODUCTION NETTE 3
								RETOUR POUR ALIMENT. 4
								IMPORTATIONS 5
								EXPORTATIONS 6
								ENTREES INTER-PROVINCES 7
								SORTIES INTER-PROVINCES 8
								INVENTAIRE DE FERMETURE 9
								ARRIV. SOC. NON-DECLAR. 10
								ARRIV. DES SOC. DECLAR. 11
								EXPED. AUX SOC. DECLAR. 12
								PERTES & RECTIFICATIONS 13
								AUTO CONSOMMATION 14
								VENTES INTERIEURES 15
	75	3	-1		6	2	81	PRODUCTION 1
	75	3	-1		6	2	81	ECHANGES INTER-PRODUITS 2
								PRODUCTION NETTE 3
								RETOUR POUR ALIMENT. 4
								IMPORTATIONS 5
								EXPORTATIONS 6
								ENTREES INTER-PROVINCES 7
								SORTIES INTER-PROVINCES 8
								INVENTAIRE DE FERMETURE 9
								ARRIV. SOC. NON-DECLAR. 10
								ARRIV. DES SOC. DECLAR. 11
								EXPED. AUX SOC. DECLAR. 12
								PERTES & RECTIFICATIONS 13
								AUTO CONSOMMATION 14
								VENTES INTERIEURES 15
109	221	136	247	201	187	305	343	PRODUCTION 1
28	27	21	16	25	26	28	31	ECHANGES INTER-PRODUITS 2
								PRODUCTION NETTE 3
								RETOUR POUR ALIMENT. 4
								IMPORTATIONS 5
								EXPORTATIONS 6
								ENTREES INTER-PROVINCES 7
								SORTIES INTER-PROVINCES 8
								INVENTAIRE DE FERMETURE 9
								ARRIV. SOC. NON-DECLAR. 10
								ARRIV. DES SOC. DECLAR. 11
								EXPED. AUX SOC. DECLAR. 12
								PERTES & RECTIFICATIONS 13
								AUTO CONSOMMATION 14
								VENTES INTERIEURES 15
-53	21	-39	56	-30	39	-44	-42	PRODUCTION 1
								ECHANGES INTER-PRODUITS 2
								PRODUCTION NETTE 3
								RETOUR POUR ALIMENT. 4
								IMPORTATIONS 5
								EXPORTATIONS 6
								ENTREES INTER-PROVINCES 7
								SORTIES INTER-PROVINCES 8
								INVENTAIRE DE FERMETURE 9
								ARRIV. SOC. NON-DECLAR. 10
								ARRIV. DES SOC. DECLAR. 11
								EXPED. AUX SOC. DECLAR. 12
								PERTES & RECTIFICATIONS 13
								AUTO CONSOMMATION 14
								VENTES INTERIEURES 15
254	309	246	133	237	244	264	518	PRODUCTION 1
								ECHANGES INTER-PRODUITS 2
								PRODUCTION NETTE 3
								RETOUR POUR ALIMENT. 4
								IMPORTATIONS 5
								EXPORTATIONS 6
								ENTREES INTER-PROVINCES 7
								SORTIES INTER-PROVINCES 8
								INVENTAIRE DE FERMETURE 9
								ARRIV. SOC. NON-DECLAR. 10
								ARRIV. DES SOC. DECLAR. 11
								EXPED. AUX SOC. DECLAR. 12
								PERTES & RECTIFICATIONS 13
								AUTO CONSOMMATION 14
								VENTES INTERIEURES 15

TABLE 1. SUPPLY AND DISPOSITION OF PETROLEUM PRODUCTS, MANITOBA, MARCH 1993

CUBIC METRES	CUM. 1992	CUM. 1993	YEAR 1992	APR. 1992	MAY 1992	JUNE 1992	JULY 1992	AUG. 1992
	CUM. 1992	CUM. 1993	ANN. 1992	AVR. 1992	MAI 1992	JUIN 1992	JUI. 1992	AOUT 1992
AVIATION GASOLINE								
1 PRODUCTION								
2 INTERPRODUCT TRANSFERS	-10	-8	-24			-1		-3
3 NET PRODUCTION	-10	-8	-24			-1		-3
4 TRANSFERS TO REF. FEED.								
5 IMPORTS								
6 EXPORTS	795	942	4 834	331	780	912	609	299
7 INTERPROVINCIAL -IN-	3 960	1 966	20 800	3 028	4	1 705	2 278	1 687
8 INTERPROVINCIAL -OUT-	158	4	828		145	461	25	14
9 CLOSING INVENTORY	6 179	3 726	5 160	7 737	3 326	3 386	3 141	3 027
10 REC. FROM NON-REP. COS.								
11 REC. FROM REP. COS.	1 348	1 284	7 325	239	778	1 278	999	861
12 TO REPORTING COS.	1 330	1 287	7 321	239	798	1 467	891	825
13 LOSSES & ADJUSTMENTS	431	541	3 668	299	2 557	-1 496	605	7
14 OWN CONSUMPTION								
15 DOMESTIC SALES	1 926	1 902	11 811	840	913	1 578	1 392	1 514
MOTOR GASOLINE								
1 PRODUCTION								
2 INTERPRODUCT TRANSFERS	-8 872	1 944	10 550	13 105	-1 861	4 824	1 426	613
3 NET PRODUCTION	-8 872	1 944	10 550	13 105	-1 861	4 824	1 426	613
4 TRANSFERS TO REF. FEED.								
5 IMPORTS	1 200		1 500				100	
6 EXPORTS	58 071	20 894	167 216	18 731	16 200	10 153	9 942	12 914
7 INTERPROVINCIAL -IN-	549 588	417 089	1 826 506	160 307	133 811	122 016	142 276	157 863
8 INTERPROVINCIAL -OUT-	39 565	13 300	162 554	54 275	4 433	12 497	6 981	10 619
9 CLOSING INVENTORY	224 391	258 229	194 519	224 405	215 642	189 493	189 744	200 565
10 REC. FROM NON-REP. COS.								
11 REC. FROM REP. COS.	205 808	102 851	565 755	66 064	30 606	39 446	37 547	37 292
12 TO REPORTING COS.	206 025	100 064	569 264	61 821	30 653	36 265	36 990	39 603
13 LOSSES & ADJUSTMENTS	4 811	6 706	23 668	1 702	- 312	7 836	352	1 287
14 OWN CONSUMPTION	4		8	1	1	1		
15 DOMESTIC SALES	326 051	317 210	1 398 276	102 932	120 344	125 683	126 833	120 524
SALES BY GRADE:								
16 PREMIUM	21 878	20 805	90 909	6 258	9 791	8 180	8 420	7 556
17 MID GRADE	9 595	10 054	40 341	3 175	4 241	3 297	3 360	3 138
18 REGULAR NO-LEAD	294 578	286 351	1 267 023	93 499	106 310	114 205	115 053	109 830
19 REGULAR LEADED			3		2	1		
20 RETAIL SALES OF MOGAS	275 178	267 333	1 183 701	86 548	101 188	105 678	107 217	101 884
AV-TURBO FUEL KERO TYPE								
1 PRODUCTION								
2 INTERPRODUCT TRANSFERS	2 460	- 546	2 179	2 514	-36	-19	-1 165	- 646
3 NET PRODUCTION	2 460	- 546	2 179	2 514	-36	-19	-1 165	- 646
4 TRANSFERS TO REF. FEED.								
5 IMPORTS		236	6 014	5 543				
6 EXPORTS								
7 INTERPROVINCIAL -IN-	34 947	40 893	139 469	10 750	12 439	9 669	10 011	11 935
8 INTERPROVINCIAL -OUT-		13	2 333					824
9 CLOSING INVENTORY	22 300	14 276	6 612	18 421	18 078	12 823	10 249	8 808
10 REC. FROM NON-REP. COS.								
11 REC. FROM REP. COS.			4 108	1 540	147		135	918
12 TO REPORTING COS.			7 703	1 540	1 482	955	1 203	1 155
13 LOSSES & ADJUSTMENTS	2 251	1 283	7 232	1 406	272	1 106	- 914	39
14 OWN CONSUMPTION								
15 DOMESTIC SALES	27 007	31 151	130 013	10 194	11 139	12 844	11 266	11 630
AV-TURBO FUEL NAPH TYPE								
1 PRODUCTION								
2 INTERPRODUCT TRANSFERS	-26	6	-5 545	-5 544	33	8	4	-42
3 NET PRODUCTION	-26	6	-5 545	-5 544	33	8	4	-42
4 TRANSFERS TO REF. FEED.								
5 IMPORTS								
6 EXPORTS	16 164	5 471	49 913	1 053	4 629	4 886	1 670	4 977
7 INTERPROVINCIAL -IN-	24 602	16 272	101 110	10 385	18 129	4 787	8 915	7 037
8 INTERPROVINCIAL -OUT-	205	2 400	3 662		2 510	22	4	219
9 CLOSING INVENTORY	4 171	5 757	5 854	4 487	14 167	9 337	12 742	10 847
10 REC. FROM NON-REP. COS.								
11 REC. FROM REP. COS.	2 875	1 674	8 951	373	821	780	990	513
12 TO REPORTING COS.	2 779	1 812	9 187	155	1 094	995	1 119	641
13 LOSSES & ADJUSTMENTS	4 311	1 992	14 515	1 089	-1 043	2 010	1 425	1 181
14 OWN CONSUMPTION								
15 DOMESTIC SALES	7 074	6 374	28 638	2 601	2 113	2 492	2 286	2 385

TABLEAU 1. APPROVISIONNEMENT ET UTILISATION, PRODUITS PETROLIERS, MANITOBA, MARS 1993

SEP. 1992	OCT. 1992	NOV. 1992	DEC. 1992	JAN. 1993	FEB. 1993	MAR. 1993	MAR. 1992	
SEP. 1992	OCT. 1992	NOV. 1992	DEC. 1992	JAN. 1993	FEV. 1993	MARS 1993	MARS 1992	METRES CUBES
								ESSENCE D'AVIATION
-2	-3	+2	3	-2	-2	-4	-4	PRODUCTION 1
-2	-3	-2	-3	-2	-2	-4	-4	ECHANGES INTER-PRODUITS 2
								PRODUCTION NETTE 3
								RETOUR POUR ALIMENT. 4
								IMPORTATIONS 5
267	303	246	292	290	321	331	256	EXPORTATIONS 6
2 798	1 975	1 993	1 372	366	991	609	1 272	ENTREES INTER-PROVINCES 7
15			10		2	2	148	SORTIES INTER-PROVINCES 8
3 788	4 144	5 110	5 160	4 548	4 459	3 726	6 179	INVENTAIRE DE FERMETURE 9
695	589	229	309	310	373	601	738	ARRIV. SOC. NON-DECLAR. 10
714	513	217	327	351	345	591	785	ARRIV. DES SOC. DECLAR. 11
		90	270	168	108	265	219	EXPED. AUX SOC. DECLAR. 12
446	459							PERTES & RECTIFICATIONS 13
								AUTO CONSOMMATION 14
1 288	930	701	729	477	675	750	546	VENTES INTERIEURES 15
								ESSENCE POUR MOTEURS
								PRODUCTION 1
- 467	893	648	241	561	737	646	-1 823	ECHANGES INTER-PRODUITS 2
- 467	893	648	241	561	737	646	-1 823	PRODUCTION NETTE 3
			200					RETOUR POUR ALIMENT. 4
			10 229	7 652	6 909R	6 333	21 684	IMPORTATIONS 5
12 824	9 094	9 058	144 061	149 651	108 062	159 376	180 023	EXPORTATIONS 6
153 221	130 150	133 213	6 699	6 028	3 446	3 826	24 836	ENTREES INTER-PROVINCES 7
11 223	8 216	8 046						SORTIES INTER-PROVINCES 8
201 121	189 013	193 988	194 519	223 227	229 424	258 229	224 391	INVENTAIRE DE FERMETURE 9
36 984	35 164	36 207	40 637	32 187	38 397	32 267	62 239	ARRIV. SOC. NON-DECLAR. 10
37 478	36 514	38 524	45 591	32 520	28 283	39 261	63 580	ARRIV. DES SOC. DECLAR. 11
								EXPED. AUX SOC. DECLAR. 12
236	3 210	1 492	3 054	1 792	1 422	3 492	2 556	PERTES & RECTIFICATIONS 13
		1					1	AUTO CONSOMMATION 14
127 421	121 281	108 172	119 035	105 699	100 939R	110 572	112 352	VENTES INTERIEURES 15
								VENTES PAR CATEGORIE:
7 232	7 198	6 270	8 126	7 407	6 512R	6 886	7 138	SUPER 16
3 191	3 368	3 111	3 865	3 366	3 137R	3 551	3 163	INTERMEDIAIRE 17
116 998	110 715	98 791	107 046	94 926	91 290R	100 135	102 051	ORDINAIRE SANS PLOMB 18
								ORDINAIRE AVEC PLOMB 19
107 714	100 368	90 339	107 587	89 134	84 900R	93 299	94 822	VENTES NETTES AU DETAIL 20
								CARBUREACTEUR-TYPE KERO
								PRODUCTION 1
- 139	- 165	- 246	- 379	- 331	- 119	-96	2 796	ECHANGES INTER-PRODUITS 2
- 139	- 165	- 246	- 379	- 331	- 119	-96	2 796	PRODUCTION NETTE 3
		155	316	236				RETOUR POUR ALIMENT. 4
		14 228	8 676	17 870	9 608	13 415	14 561	IMPORTATIONS 5
10 253	16 561	23	1	13	13			EXPORTATIONS 6
1 485								ENTREES INTER-PROVINCES 7
5 034	7 579	10 897	6 612	13 652	12 873	14 276	22 300	SORTIES INTER-PROVINCES 8
1 368								INVENTAIRE DE FERMETURE 9
1 368								ARRIV. SOC. NON-DECLAR. 10
								ARRIV. DES SOC. DECLAR. 11
32	1 639	778	623	173	411	699	664	EXPED. AUX SOC. DECLAR. 12
								PERTES & RECTIFICATIONS 13
								AUTO CONSOMMATION 14
12 371	12 212	9 708	11 642	10 090	9 844	11 217	8 514	VENTES INTERIEURES 15
								CARBUREACTEUR-TYPE NAPHTE
								PRODUCTION 1
7	8	3	4	2	2	2	-5	ECHANGES INTER-PRODUITS 2
7	8	3	4	2	2	2	-5	PRODUCTION NETTE 3
								RETOUR POUR ALIMENT. 4
								IMPORTATIONS 5
5 915	6 997	1 227	2 395	1 871	2 119	1 481	6 349	EXPORTATIONS 6
6 858	5 826	10 009	4 562	3 699	5 196	7 377	5 452	ENTREES INTER-PROVINCES 7
417	107		178	53	243	2 104		SORTIES INTER-PROVINCES 8
7 488	3 292	7 943	5 854	4 591	3 638	5 757	4 171	INVENTAIRE DE FERMETURE 9
769	667	527	636	436	695	543	692	ARRIV. SOC. NON-DECLAR. 10
579	659	527	639	653	541	618	734	ARRIV. DES SOC. DECLAR. 11
								EXPED. AUX SOC. DECLAR. 12
2 294	534	1 646	1 068	1 392	1 415	- 815	1 283	PERTES & RECTIFICATIONS 13
								AUTO CONSOMMATION 14
1 788	2 400	2 488	3 011	1 431	2 528	2 415	2 168	VENTES INTERIEURES 15

TABLE 1. SUPPLY AND DISPOSITION OF PETROLEUM PRODUCTS, MANITOBA, MARCH 1993

CUBIC METRES	CUM. 1992	CUM. 1993	YEAR 1992	APR. 1992	MAY 1992	JUNE 1992	JULY 1992	AUG. 1992
	CUM. 1992	CUM. 1993	ANN. 1992	AVR. 1992	MAI 1992	JUIN 1992	JUI. 1992	AOUT 1992
STOVE OIL KEROSENE								
1 PRODUCTION								
2 INTERPRODUCT TRANSFERS	14 714	16 077	51 337	4 438	-4 458	937	2 213	1 965
3 NET PRODUCTION	14 714	16 077	51 337	4 438	-4 458	937	2 213	1 965
4 TRANSFERS TO REF. FEED.								
5 IMPORTS								
6 EXPORTS	185	8 348	25 104					
7 INTERPROVINCIAL -IN-	13 084	2 014	27 955	1 671	7 327	3 622	1 532	1
8 INTERPROVINCIAL -OUT-	50	40	19 923	8	6	25	5 439	7 822
9 CLOSING INVENTORY	13 575	4 099	2 955	14 429	16 030	24 042	18 412	10 543
10 REC. FROM NON-REP. COS.								
11 REC. FROM REP. COS.	158	140	262	20			2	1
12 TO REPORTING COS.	3	32	13				4	
13 LOSSES & ADJUSTMENTS	764	880	-1 392	37	4	-4 502	1 771	103
14 OWN CONSUMPTION								
15 DOMESTIC SALES	19 890	7 787	39 462	5 230	1 258	1 024	2 163	1 911
DIESEL FUEL OIL								
1 PRODUCTION								
2 INTERPRODUCT TRANSFERS	-39 788	-40 837	- 151 752	-16 610	448	-6 333	-9 953	-25 851
3 NET PRODUCTION	-39 788	-40 837	- 151 752	-16 610	448	-6 333	-9 953	-25 851
4 TRANSFERS TO REF. FEED.								
5 IMPORTS	400		500	100				
6 EXPORTS	42 758	24 983	129 558	15 618	12 612	9 232	8 677	9 632
7 INTERPROVINCIAL -IN-	329 904	296 563	1 245 492	105 372	120 109	75 704	76 355	121 442
8 INTERPROVINCIAL -OUT-	99 411	76 570	214 149	7 978	35 491	7 528	8 274	8 175
9 CLOSING INVENTORY	92 759	81 632	97 358	113 946	99 030	87 347	84 416	97 358
10 REC. FROM NON-REP. COS.								
11 REC. FROM REP. COS.	125 502	121 471	475 587	43 693	17 986	20 705	23 455	24 586
12 TO REPORTING COS.	127 397	130 988	477 382	41 023	18 601	20 217	21 004	21 785
13 LOSSES & ADJUSTMENTS	9 515	838	-5 499	- 754	- 504	-2 993	-6 104	768
14 OWN CONSUMPTION	76		77					
15 DOMESTIC SALES	154 159	159 524	766 859	47 503	87 259	67 775	60 937	66 875
LIGHT FUEL OIL (#2 & 3)								
1 PRODUCTION								
2 INTERPRODUCT TRANSFERS	25 156	24 970	84 004	2 128	1 001	1 301	7 664	24 649
3 NET PRODUCTION	25 156	24 970	84 004	2 128	1 001	1 301	7 664	24 649
4 TRANSFERS TO REF. FEED.								
5 IMPORTS								
6 EXPORTS								
7 INTERPROVINCIAL -IN-	1 928	1 766	4 639	343	11	96		1
8 INTERPROVINCIAL -OUT-	4 546	4 378	38 117	84	12	20	7 001	24 024
9 CLOSING INVENTORY	-1	- 145	-19	-3	19	-1	3	-1
10 REC. FROM NON-REP. COS.								
11 REC. FROM REP. COS.	238	786	952	16	15	4	7	21
12 TO REPORTING COS.	188	516	1 381	37	8	4	10	
13 LOSSES & ADJUSTMENTS	4 802	6 562	12 520	-87	-37	878	202	40
14 OWN CONSUMPTION								
15 DOMESTIC SALES	17 771	16 192	37 580	2 455	1 022	519	454	611
HEAVY FUEL OIL (#4, 5 & 6)								
1 PRODUCTION								
2 INTERPRODUCT TRANSFERS			5 604		5 604			
3 NET PRODUCTION			5 604		5 604			
4 TRANSFERS TO REF. FEED.								
5 IMPORTS								
6 EXPORTS								
7 INTERPROVINCIAL -IN-	16 409	20 942	63 189	6 570	327	5 115	5 222	2 659
8 INTERPROVINCIAL -OUT-								
9 CLOSING INVENTORY								
10 REC. FROM NON-REP. COS.								
11 REC. FROM REP. COS.								
12 TO REPORTING COS.								
13 LOSSES & ADJUSTMENTS	291		1 186	-65	985	-1		
14 OWN CONSUMPTION								
15 DOMESTIC SALES	16 118	20 942	67 607	6 635	4 946	5 116	5 222	2 659

TABLEAU 1. APPROVISIONNEMENT ET UTILISATION, PRODUITS PETROLIERS, MANITOBA, MARS 1993

SEP. 1992	OCT. 1992	NOV. 1992	DEC. 1992	JAN. 1993	FEB. 1993	MAR. 1993	MAR. 1992	
SEP. 1992	OCT. 1992	NOV. 1992	DEC. 1992	JAN. 1993	FEV. 1993	MARS 1993	MARS 1992	METRES CUBES
HAZOUT POUR POELES								
6 118	6 999	8 299	10 112	9 029	4 825	2 223	6 148	PRODUCTION 1
6 118	6 999	8 299	10 112	9 029	4 825	2 223	6 148	ECHANGES INTER-PRODUITS 2
								PRODUCTION NETTE 3
								RETOUR POUR ALIMENT. 4
								IMPORTATIONS 5
5 500	6 000	6 300	7 119	5 814	2 534R		150	EXPORTATIONS 6
579	6	21	112	6	58	1 950	5 702	ENTREES INTER-PROVINCES 7
6 538	23	4	8	33	3	4	7	SORTIES INTER-PROVINCES 8
3 826	3 019	2 708	2 955	2 848	2 700	4 099	13 575	INVENTAIRE DE FERMETURE 9
1	36	2	42	89	51		30	ARRIV. SOC. NON-DECLAR. 10
	1	2	3	28			3	ARRIV. DES SOC. DECLAR. 11
								EXPED. AUX SOC. DECLAR. 12
37	31	240	123	464	343	73	365	PERTES & RECTIFICATIONS 13
								AUTO CONSOMMATION 14
1 340	1 793	2 087	2 766	2 892	2 202R	2 693	8 459	VENTES INTERIEURES 15
CARBURANT DIESEL								
								PRODUCTION 1
-7 742	-13 384	-14 623	-17 916	-17 202	-13 053	-10 582	-16 139	ECHANGES INTER-PRODUITS 2
-7 742	-13 384	-14 623	-17 916	-17 202	-13 053	-10 582	-16 139	PRODUCTION NETTE 3
								RETOUR POUR ALIMENT. 4
								IMPORTATIONS 5
9 285	10 499	4 283	6 962	8 419	8 745	7 819	11 127	EXPORTATIONS 6
102 425	104 477	116 672	93 032	99 720	107 618	89 205	96 906	ENTREES INTER-PROVINCES 7
14 136	9 616	8 614	14 926	10 245	56 528	9 797	25 004	SORTIES INTER-PROVINCES 8
94 649	69 929	97 330	97 358	105 812	74 930	81 632	92 759	INVENTAIRE DE FERMETURE 9
								ARRIV. SOC. NON-DECLAR. 10
53 797	71 890	48 010	45 963	46 273	36 687	38 511	34 762	ARRIV. DES SOC. DECLAR. 11
50 335	71 570	56 775	48 675	49 107	39 898	41 983	36 502	EXPED. AUX SOC. DECLAR. 12
-1 982	2 031	-5 186	- 290	614	- 116	340	-2 142	PERTES & RECTIFICATIONS 13
		1					15	AUTO CONSOMMATION 14
79 415	93 987	58 171	50 778	51 952	57 079	50 493	51 109	VENTES INTERIEURES 15
HAZOUT LEGER (NOS 2 & 3)								
								PRODUCTION 1
1 848	6 064	6 156	8 037	8 411	8 232	8 327	9 904	ECHANGES INTER-PRODUITS 2
1 848	6 064	6 156	8 037	8 411	8 232	8 327	9 904	PRODUCTION NETTE 3
								RETOUR POUR ALIMENT. 4
								IMPORTATIONS 5
502	459	643	656	819	529	418	356	EXPORTATIONS 6
100	49	102	2 179	131	170	4 077	4 172	ENTREES INTER-PROVINCES 7
-8	-11	-23	-19	14	- 165	- 145	-1	SORTIES INTER-PROVINCES 8
								INVENTAIRE DE FERMETURE 9
39	27	115	470	284	301	201	18	ARRIV. SOC. NON-DECLAR. 10
35	876	74	149	117	249	150	34	ARRIV. DES SOC. DECLAR. 11
								EXPED. AUX SOC. DECLAR. 12
299	2 457	3 106	860	3 590	2 856	116	262	PERTES & RECTIFICATIONS 13
								AUTO CONSOMMATION 14
1 962	3 171	3 644	5 971	5 643	5 966	4 583	5 800	VENTES INTERIEURES 15
HAZOUT LOURD(NOS 4,5 & 6)								
								PRODUCTION 1
								ECHANGES INTER-PRODUITS 2
								PRODUCTION NETTE 3
								RETOUR POUR ALIMENT. 4
								IMPORTATIONS 5
5 953	5 924	6 588	8 422	7 360	4 471	9 111	4 392	EXPORTATIONS 6
								ENTREES INTER-PROVINCES 7
								SORTIES INTER-PROVINCES 8
								INVENTAIRE DE FERMETURE 9
								ARRIV. SOC. NON-DECLAR. 10
								ARRIV. DES SOC. DECLAR. 11
								EXPED. AUX SOC. DECLAR. 12
								PERTES & RECTIFICATIONS 13
								AUTO CONSOMMATION 14
5 953	5 948	6 588	8 422	7 360	4 471	9 111	4 392	VENTES INTERIEURES 15

TABLE 1. SUPPLY AND DISPOSITION OF PETROLEUM PRODUCTS, MANITOBA, MARCH 1993

CUBIC METRES	CUM. 1992	CUM. 1993	YEAR 1992	APR. 1992	MAY 1992	JUNE 1992	JULY 1992	AUG. 1992
	CUM. 1992	CUM. 1993	ANN. 1992	AVR. 1992	MAI 1992	JUIN 1992	JUI. 1992	AOUT 1992
ASPHALT								
1 PRODUCTION								
2 INTERPRODUCT TRANSFERS								
5 IMPORTS	1 000	700	11 600	1 300	1 100	1 900	1 500	1 800
6 EXPORTS			4 646	152	434	282	1 302	677
7 INTERPROVINCIAL -IN-	36		58 066	296	3 853	11 519	13 402	13 309
8 INTERPROVINCIAL -OUT-			460	36		301	22	38
9 CLOSING INVENTORY	702	1 219	1 219	702	1 737	3 334	4 631	2 105
10 REC. FROM NON-REP. COS.								
11 REC. FROM REP. COS.								
12 TO REPORTING COS.								
13 LOSSES & ADJUSTMENTS			719	- 430	1	3	217	552
14 OWN CONSUMPTION								
15 DOMESTIC SALES	1 036	700	63 324	1 838	3 483	11 236	12 064	16 368
COKE								
1 PRODUCTION								
2 INTERPRODUCT TRANSFERS								
5 IMPORTS		800	800					100
6 EXPORTS								
7 INTERPROVINCIAL -IN-								
8 INTERPROVINCIAL -OUT-								
9 CLOSING INVENTORY								
10 REC. FROM NON-REP. COS.								
11 REC. FROM REP. COS.								
12 TO REPORTING COS.								
13 LOSSES & ADJUSTMENTS								
14 OWN CONSUMPTION								
15 DOMESTIC SALES		800	800					100
LUBE OILS & GREASES								
1 PRODUCTION								
2 INTERPRODUCT TRANSFERS	-45	-78	- 192	-1	-24	-13	-3	-4
4 TRANSFERS TO REF. FEED.								
5 IMPORTS	800	1 000	4 100	100	600	300	600	400
6 EXPORTS			6	3			1	
7 INTERPROVINCIAL -IN-	9 139	9 139	29 790	2 727	3 042	2 598	1 617	1 915
8 INTERPROVINCIAL -OUT-	2 041	1 870	7 182	715	684	572	533	556
9 CLOSING INVENTORY	6 628	5 934	4 495	6 170	5 822	5 757	5 229	4 781
10 REC. FROM NON-REP. COS.	24	19	45	12	8		1	
11 REC. FROM REP. COS.								
12 TO REPORTING COS.								
13 LOSSES & ADJUSTMENTS	255	-35	- 478	28	30	64	-8	-19
14 OWN CONSUMPTION			2					
15 DOMESTIC SALES	6 315	6 806	27 857	2 550	3 260	2 314	2 217	2 222
STILL GAS								
1 PRODUCTION								
2 INTERPRODUCT TRANSFERS								
9 CLOSING INVENTORY								
11 REC. FROM REP. COS.								
12 TO REPORTING COS.								
13 LOSSES & ADJUSTMENTS								
14 OWN CONSUMPTION								
15 DOMESTIC SALES								
OTHER PRODUCTS								
1 PRODUCTION								
2 INTERPRODUCT TRANSFERS	6 333	-1 536	3 739	-52	- 706	- 703	- 112	- 680
4 TRANSFERS TO REF. FEED.								
5 IMPORTS								
6 EXPORTS								
7 INTERPROVINCIAL -IN-	8	5 169	7 150				822	1 097
8 INTERPROVINCIAL -OUT-	145	28	9 776	54	802	454	67	
9 CLOSING INVENTORY	10 543	3 665	1 830	11 126	10 642	9 501	10 360	9 414
10 REC. FROM NON-REP. COS.	62	125	335	58	29	31		34
11 REC. FROM REP. COS.	690	693	3 873	317	227		465	1 155
12 TO REPORTING COS.	424	3 961	8 030	478			822	
13 LOSSES & ADJUSTMENTS	-1 439	-1 384	-3 029	- 797	- 768	15	- 573	1 491
14 OWN CONSUMPTION								
15 DOMESTIC SALES	60	11	1 130	5				1 061

TABLEAU 1. APPROVISIONNEMENT ET UTILISATION, PRODUITS PETROLIERS, MANITOBA, MARS 1993

SEP. 1992	OCT. 1992	NOV. 1992	DEC. 1992	JAN. 1993	FEB. 1993	MAR. 1993	MAR. 1992	
SEP. 1992	OCT. 1992	NOV. 1992	DEC. 1992	JAN. 1993	FEV. 1993	MARS 1993	MARS 1992	METRES CUBES
								ASPHALTE
								PRODUCTION 1
								ECHANGES INTER-PRODUITS 2
1 200	1 300	400	100			700	1 000	IMPORTATIONS 5
1 580	219							EXPORTATIONS 6
8 796	6 663	192					36	ENTREES INTER-PROVINCES 7
21	42							SORTIES INTER-PROVINCES 8
1 701	3 865	3 293	1 219	1 219	1 219	1 219	702	INVENTAIRE DE FERMETURE 9
								ARRIV. SOC. NON-DECLAR. 10
								ARRIV. DES SOC. DECLAR. 11
								EXPED. AUX SOC. DECLAR. 12
542	- 115	-10	-41					PERTES & RECTIFICATIONS 13
								AUTO CONSOMMATION 14
8 257	5 653	1 174	2 215			700	1 036	VENTES INTERIEURES 15
								COKE
								PRODUCTION 1
								ECHANGES INTER-PRODUITS 2
		100	600	200	500	100		IMPORTATIONS 5
								EXPORTATIONS 6
								ENTREES INTER-PROVINCES 7
								SORTIES INTER-PROVINCES 8
								INVENTAIRE DE FERMETURE 9
								ARRIV. SOC. NON-DECLAR. 10
								ARRIV. DES SOC. DECLAR. 11
								EXPED. AUX SOC. DECLAR. 12
								PERTES & RECTIFICATIONS 13
								AUTO CONSOMMATION 14
		100	600	200	500	100		VENTES INTERIEURES 15
								HUILES & GRAISSES LUBRIF.
								PRODUCTION 1
								ECHANGES INTER-PRODUITS 2
-43	-35	-14	-10	-13	-13	-52		RETOUR POUR ALIMENT. 4
500	300	300	200	400	400	200	200	IMPORTATIONS 5
	2							EXPORTATIONS 6
2 418	2 284	1 745	2 305	2 908	2 419	3 812	4 165	ENTREES INTER-PROVINCES 7
561	600	490	430	441	452	977	942	SORTIES INTER-PROVINCES 8
4 694	4 638	4 397	4 495	5 136	5 412	5 934	6 628	INVENTAIRE DE FERMETURE 9
				3	6	10	4	ARRIV. SOC. NON-DECLAR. 10
								ARRIV. DES SOC. DECLAR. 11
								EXPED. AUX SOC. DECLAR. 12
-17	- 473	- 209	- 129	43	-54	-24	69	PERTES & RECTIFICATIONS 13
			2					AUTO CONSOMMATION 14
2 418	2 476	1 991	2 094	2 173	2 138	2 495	2 277	VENTES INTERIEURES 15
								GAZ DE DISTILLATION
								PRODUCTION 1
								ECHANGES INTER-PRODUITS 2
								INVENTAIRE DE FERMETURE 9
								ARRIV. DES SOC. DECLAR. 11
								EXPED. AUX SOC. DECLAR. 12
								PERTES & RECTIFICATIONS 13
								AUTO CONSOMMATION 14
								VENTES INTERIEURES 15
								AUTRES PRODUITS
								PRODUCTION 1
								ECHANGES INTER-PRODUITS 2
420	- 452	- 224	-85	- 455	- 615	- 466	- 958	RETOUR POUR ALIMENT. 4
								IMPORTATIONS 5
								EXPORTATIONS 6
								ENTREES INTER-PROVINCES 7
								SORTIES INTER-PROVINCES 8
1 069	1 251	1 257	1 646	1 941	1 855	1 373		INVENTAIRE DE FERMETURE 9
8 167		43	44			28	88	ARRIV. SOC. NON-DECLAR. 10
								ARRIV. DES SOC. DECLAR. 11
1 273	1 214	1 730	1 830	3 323	3 463	3 665	10 543	EXPED. AUX SOC. DECLAR. 12
25		96		27		98	29	PERTES & RECTIFICATIONS 13
239	240	265	275		469	224	224	AUTO CONSOMMATION 14
1 408	1 490	1 257	2 151	275	2 128	1 558		VENTES INTERIEURES 15
319	- 392	- 422	- 463	- 255	- 559	- 570	- 689	
			4			11		

TABLE 1. SUPPLY AND DISPOSITION OF PETROLEUM PRODUCTS, ALBERTA, MARCH 1993

CUBIC METRES	CUM. 1992	CUM. 1993	YEAR 1992	APR. 1992	MAY 1992	JUNE 1992	JULY 1992	AUG. 1992
	CUM. 1992	CUM. 1993	ANN. 1992	AVR. 1992	MAI 1992	JUIN 1992	JUI. 1992	AOUT 1992
1 DOMESTIC CRUDE AND EQUIVALENT RECEIVED	4 159 470	4 265 501	16 701 653	1 275 055	1 275 657	1 379 522	1 636 740	1 612 745
A WESTERN CANADA	4 159 470	4 265 501	16 701 653	1 275 055	1 275 657	1 379 522	1 636 740	1 612 745
B EASTERN CANADA								
2 TOTAL IMPORTS OF CRUDE AND EQUIV.								
A ALGERIA								
B IRAN								
C IRAQ								
D KUWAIT								
E LIBYA								
F MEXICO								
G NIGERIA								
H NORWAY								
I SAUDI ARABIA								
J UNITED ARAB EMIRATES								
K UNITED KINGDOM								
L UNITED STATES								
M VENEZUELA								
N OTHERS								
3 TOTAL CRUDE AND EQUIV. RECEIVED BY REFS (1+2)	4 159 470	4 265 501	16 701 653	1 275 055	1 275 657	1 379 522	1 636 740	1 612 745
A BY PIPELINE	4 068 782	4 205 650	16 450 438	1 263 357	1 257 950	1 363 127	1 618 408	1 594 286
B BY OTHER MEANS	90 688	59 851	251 215	11 698	17 707	16 395	18 332	18 459
4 OPENING INVENTORY CRUDE	237 883	287 308	237 883	282 080	219 932	248 271	264 111	257 891
5 CLOSING INVENTORY CRUDE	282 080	228 132	287 308	219 932	248 271	264 111	257 891	292 068
6 LOSSES & ADJUSTMENTS	1 332	-8 128	-2 082	5 695	-2 651	-417	-1 131	-1 080
7 CRUDE & EQUIV. CHARGED	4 113 941	4 332 805	16 654 310	1 331 508	1 249 969	1 364 099	1 644 091	1 579 648
A CONVENTIONAL CRUDE LIGHT	2 204 353	2 242 729	8 594 286	648 896	764 945	700 762	802 467	819 084
B CONVENTIONAL CRUDE HEAVY	108 101	180 010	520 429	44 033	25 537	77 885	66 631	56 845
C SYNTHETIC CRUDE OIL	1 527 577	1 656 432	6 474 660	564 536	418 418	504 791	642 690	555 661
D CRUDE BITUMEN	138 466	180 010	698 080	51 018	15 489	51 612	104 954	121 344
E CONDENSATE & PENTANES	135 444	73 624	366 855	23 025	25 580	29 049	27 349	26 714
8 OTHER MATERIALS CHARGED	402 288	412 812	1 397 625	96 039	77 175	62 364	114 018	111 843
A CRUDE TOPS	2 330	5 085	9 227					1 383
B CRUDE BOTTOMS								
C LPG'S	340 786	347 083	1 130 629	71 788	61 467	48 046	89 448	86 190
D NATURAL GAS	48 427	49 022	204 696	17 711	11 377	12 441	18 049	19 685
E LUBES FOR REPROCESSING	6 124	3 456	12 826	2 602	1 920		342	257
F OTHER FEEDSTOCKS	4 621	8 166	40 247	3 938	2 411	1 877	6 179	4 328
9 TOTAL FEED CHARGED (7+8)	4 516 229	4 745 617	18 051 935	1 427 547	1 327 144	1 426 463	1 758 109	1 691 491
10 REFINERY LOSSES	- 190 404	- 195 098	- 756 471	-68 237	-43 103	-6 749	-90 963	-74 576
TOTAL, ALL PRODUCTS								
1 REFINERY PRODUCTION	4 706 633	4 940 715	18 808 406	1 495 784	1 370 247	1 433 212	1 849 072	1 766 067
4 TRANSFERS TO REFINERY FEEDSTOCKS	402 288	412 812	1 397 625	96 039	77 175	62 364	114 018	111 843
5 IMPORTS	8 486	7 494	39 859	2 587	3 500	1 518	2 207	2 000
6 EXPORTS	77 804	27 473	214 281	29 566	29 140	14 504	8 283	11 135
7 INTERPROVINCIAL -IN-	291 070	210 830	711 372	50 671	54 766	34 870	14 645	53 214
8 INTERPROVINCIAL -OUT-	2 382 907	2 349 950	9 427 909	695 624	719 608	746 184	799 524	909 881
9 CLOSING INVENTORY	1 909 727	1 713 591	1 425 742	1 869 343	1 687 953	1 635 462	1 771 696	1 696 039
10 REC. FROM NON-REP. COS.	411 287	413 771	1 406 314	89 168	81 575	50 537	119 699	115 633
11 REC. FROM REP. COS.	1 149 169	1 401 424	5 991 737	402 156	413 438	588 887	617 532	655 749
12 DEL. TO REPORTING COS.	1 153 550	1 429 367	5 813 315	393 706	411 862	502 728	584 740	647 553
13 LOSSES & ADJUSTMENTS	22 526	17 432	49 901	3 498	-10 331	2 510	2 665	6 264
14 OWN CONSUMPTION	245 807	253 236	945 082	76 686	66 435	48 980	90 942	89 497
15 DOMESTIC SALES	2 106 823	2 196 115	9 418 620	785 631	811 027	784 245	866 749	892 147

TABLEAU 1. APPROVISIONNEMENT ET UTILISATION, PRODUITS PETROLIERS, ALBERTA, MARS 1993

SEP. 1992	OCT. 1992	NOV. 1992	DEC. 1992	JAN. 1993	FEB. 1993	MAR. 1993	MAR. 1992	
SEP. 1992	OCT. 1992	NOV. 1992	DEC. 1992	JAN. 1993	FEV. 1993	MARS 1993	MARS 1992	METRES CUBES
1 306 921	1 483 817	1 348 070	1 223 656	1 409 588	1 401 039	1 454 874	1 472 421	ARRIVAGES DE PETROLE BRUT & EQUIV. DOMESTIQUE
1 306 921	1 483 817	1 348 070	1 223 656	1 409 588	1 401 039	1 454 874	1 472 421	DE L'OUEST DU CANADA
								DE L'EST DU CANADA
								TOTAL DES IMPORTATIONS DE BRUT ET D'EQUIVALENTE
								ALGERIE
								IRAN
								IRAQ
								KOWEIT
								LYBIE
								MEXIQUE
								NIGERIA
								NORVEGE
								ARABIE SAOUDITE
								EMIRATES ARABES UNIS
								ROYAUME-UNI
								ETATS UNIS
								VENEZUELA
								AUTRES
1 306 921	1 483 817	1 348 070	1 223 656	1 409 588	1 401 039	1 454 874	1 472 421	TOTAL ARRIV. DE BRUT ET EQUIV. AUX RAFFS. (1+2)
1 288 070	1 460 688	1 328 612	1 207 158	1 397 581	1 379 735	1 428 334	1 441 690	PAR PIPE-LINE
18 851	23 129	19 458	16 498	12 007	21 304	26 540	30 731	PAR D'AUTRES MOYENS
292 068	257 260	284 356	289 749	287 308	233 899	273 456	205 252	STOCKS DE BRUT - DEBUT
257 260	284 356	289 749	287 308	233 899	273 456	228 132	282 080	STOCKS DE BRUT - FIN
- 447	- 1 788	- 670	- 925	- 8 098	- 2 389	2 359	- 257	PERTES ET RECTIFICATIONS
1 342 176	1 458 509	1 343 347	1 227 022	1 471 095	1 363 871	1 497 839	1 395 850	BRUT & EQUIV. INTRODUIT
626 384	769 785	682 460	575 150	737 180	728 307	777 242	772 629	BRUT CONVENTIONEL LEGER
36 586	35 923	32 851	36 037	82 875	54 664	42 471	39 273	BRUT CONVENTIONEL LOURD
558 942	572 679	569 907	559 459	594 868	489 101	572 463	483 131	PETROLE BRUT SYNTHETIQUE
96 260	61 044	32 165	25 728	32 008	68 142	79 860	70 039	PETROLE BITUMINEUX LOURD
24 004	19 078	25 964	30 648	24 164	23 657	25 803	30 778	CONDENSATS ET PENTANES
112 520	133 741	141 647	145 990	152 003	139 308	121 501	132 301	AUTRES MAT. UTILISEES
1 411	1 112	1 408	1 583	1 686	1 314	2 085	2 330	PRODUITS DE DECONTAMINATION
86 588	106 426	119 109	120 781	129 445	118 619	99 019	113 772	RESIDUS DE BRUT
19 512	20 513	19 182	17 799	17 886	15 175	15 961	13 189	GPL
590	323	247	421	379	558	2 519	2 403	GAZ NATUREL
4 419	5 367	1 701	5 406	2 607	3 642	1 917	607	LUBRIFIANTS RECYCLABLES
1 454 696	1 592 250	1 484 994	1 373 012	1 623 098	1 503 179	1 619 340	1 528 151	AUTRES CHARGES D'ALIMEN.
-62 071	-76 346	-70 978	-73 044	-65 084	-58 550	-71 464	-59 398	TOTAL ALIMENTATION(7+8)
								PERTES EN RAFFINERIE
1 516 767	1 668 596	1 555 972	1 446 056	1 688 182	1 561 729	1 690 804	1 587 549	TOTAL, TOUS LES PRODUITS PROD. DES RAFFINERIES
112 520	133 741	141 647	145 990	152 003	139 308	121 501	132 301	RETOUR POUR ALIMENTATION
7 108	4 306	4 024	4 123	1 630	3 400	2 464	1 487	DES RAFFINERIES
12 983	13 302	8 519	9 045	9 615	10 161R	7 697	24 150	IMPORTATIONS
59 642	12 294	44 085	96 115	132 544	52 951	25 335	131 755	EXPORTATIONS
882 764	757 060	826 577	707 780	900 681R	688 386R	760 883	760 073	ENTREES INTER-PROVINCES
								SORTIES INTER-PROVINCES
1 461 452	1 432 085	1 391 910	1 425 742	1 577 790R	1 686 311R	1 713 591	1 909 727	INVENTAIRE DE FERMETURE
112 657	133 485	147 915	144 358	153 694	137 989	122 088	130 750	ARRIV. SOC. NON-DECLAR.
561 076	603 114	479 646	520 970	495 329	403 744	502 351	385 415	ARRIV. DES SOC. DECLAR.
520 251	601 270	492 990	504 665	459 472R	441 775	528 120	376 596	EXPED. AUX SOC. DECLAR.
4 551	22 342	-4 630	506	-6 673	13 613	10 492	-9 913	PERTES & RECTIFICATIONS
78 879	79 723	83 776	84 357	88 257	78 678	86 301	81 866	AUTO CONSOMMATION
879 889	843 724	722 938	725 447	715 976	679 371R	800 768	712 774	VENTES INTERIEURES

TABLE 1. SUPPLY AND DISPOSITION OF PETROLEUM PRODUCTS, ALBERTA, MARCH 1993

CUBIC METRES	CUM. 1992	CUM. 1993	YEAR 1992	APR. 1992	MAY 1992	JUNE 1992	JULY 1992	AUG. 1992
	CUM. 1992	CUM. 1993	ANN. 1992	AVR. 1992	MAI 1992	JUIN 1992	JUI. 1992	AOÛT 1992
PROPANE & PROPANE MIXES								
1 PRODUCTION	100 966	104 411	376 774	27 902	20 563	18 467	34 834	35 763
2 INTERPRODUCT TRANSFERS								
A. OF WHICH TO PETROCHEMS								
3 NET PRODUCTION	100 966	104 411	376 774	27 902	20 563	18 467	34 834	35 763
4 TRANSFERS TO REF. FEED.								
5 IMPORTS								
6 EXPORTS								
7 INTERPROVINCIAL -IN-	25	586	5 214	3 723	14	260	356	
8 INTERPROVINCIAL -OUT-	125	255	4 379	3 661	43			225
9 CLOSING INVENTORY	6 749	579	957	3 521	1 261	6 265	7 598	7 348
10 REC. FROM NON-REP. COS.								
11 REC. FROM REP. COS.								
12 TO REPORTING COS.								
13 LOSSES & ADJUSTMENTS	556	-1 007	45	- 245	- 184	-15	- 138	-7
14 OWN CONSUMPTION								
15 DOMESTIC SALES	119 597	106 127	402 643	31 437	22 978	13 738	33 995	35 795
16 TOTAL EXPORT(N.E.B.145)	139 773		469 611R	32 840R	35 000R	32 284R	38 628	56 038
BUTANE & BUTANE MIXES								
1 PRODUCTION	198 812	211 447	722 636	54 195	42 291	32 413	58 422	63 387
2 INTERPRODUCT TRANSFERS	- 126 036	- 119 778	- 373 585	-24 111	-23 348	-10 951	-21 395	-19 822
A. OF WHICH TO PETROCHEMS								
3 NET PRODUCTION	72 776	91 669	349 051	30 084	18 943	21 462	37 027	43 565
4 TRANSFERS TO REF. FEED.	340 786	347 083	1 130 629	71 788	61 467	48 046	89 448	86 190
5 IMPORTS								
6 EXPORTS								
7 INTERPROVINCIAL -IN-								
8 INTERPROVINCIAL -OUT-								
9 CLOSING INVENTORY	12 429	7 932	8 487	10 167	12 268	14 362	13 224	13 512
10 REC. FROM NON-REP. COS.	353 329	349 547	1 146 637	70 340	62 618	48 498	88 935	86 785
11 REC. FROM REP. COS.								
12 TO REPORTING COS.								
13 LOSSES & ADJUSTMENTS		-1	1		1		1	1
14 OWN CONSUMPTION								
15 DOMESTIC SALES	83 194	94 689	366 875	30 898	17 992	19 820	37 651	43 871
16 TOTAL EXPORT(N.E.B.145)	115 340		326 441R	17 936R	10 939	9 997R	20 372	19 091
PETRO-CHEM FEEDSTOCKS								
1 PRODUCTION	85 240	89 722	323 807	27 662	12 396	7 840	31 620	33 063
2 INTERPRODUCT TRANSFERS			316			316		
A. OF WHICH ENERGY								
BACKFLOWS			2 022				2 022	
3 NET PRODUCTION	85 240	89 722	324 123	27 662	12 396	8 156	31 620	33 063
4 TRANSFERS TO REF. FEED.								
5 IMPORTS								
6 EXPORTS								
7 INTERPROVINCIAL -IN-	324		461	95	42			
8 INTERPROVINCIAL -OUT-			558			99	285	174
9 CLOSING INVENTORY	595	993	1 169	933	938	1 206	1 048	1 082
10 REC. FROM NON-REP. COS.								
11 REC. FROM REP. COS.								
12 TO REPORTING COS.								
13 LOSSES & ADJUSTMENTS		726	1 762				414	484
14 OWN CONSUMPTION								
15 DOMESTIC SALES	85 725	89 172	321 851	27 419	12 433	7 789	31 079	32 371
NAPHTHA SPECIALTIES								
1 PRODUCTION	3 893	3 506	13 040	352	876	888	1 626	1 435
2 INTERPRODUCT TRANSFERS	2 016	-4 705	7 146	533	542	916	600	-23
3 NET PRODUCTION	5 909	-1 199	20 186	885	1 418	1 804	2 226	1 412
4 TRANSFERS TO REF. FEED.								
5 IMPORTS		100						
6 EXPORTS	188	289	895	104	30	61	107	133
7 INTERPROVINCIAL -IN-		6 435						
8 INTERPROVINCIAL -OUT-	1 444	4 503	13 765	363	489	2 453	1 661	1 371
9 CLOSING INVENTORY	119	-3 170	-3 060	-1 021	- 929	-2 275	- 192	- 922
10 REC. FROM NON-REP. COS.	361		518	151				
11 REC. FROM REP. COS.	267	509	2 495	68	57	456	544	334
12 TO REPORTING COS.	781	523	3 703	338	260	624	343	454
13 LOSSES & ADJUSTMENTS	- 120	-1 129	-2 304	106	-61	- 107	-2 058	
14 OWN CONSUMPTION								
15 DOMESTIC SALES	4 923	1 769	10 998	1 333	665	575	634	518

TABLEAU 1. APPROVISIONNEMENT ET UTILISATION, PRODUITS PETROLIERS, ALBERTA, MARS 1993

SEP. 1992	OCT. 1992	NOV. 1992	DEC. 1992	JAN. 1993	FEB. 1993	MAR. 1993	MAR. 1992	METRES CUBES
SEP. 1992	OCT. 1992	NOV. 1992	DEC. 1992	JAN. 1993	FEV. 1993	MARS 1993	MARS 1992	
								PROPANE & MEL DE PROPANE
32 730	36 577	35 356	33 616	34 939	31 518	37 954	34 276	PRODUCTION 1
								ECHANGES INTER-PRODUITS 2
								PORTION POUR PETROCHIM. A. 3
32 730	36 577	35 356	33 616	34 939	31 518	37 954	34 276	PRODUCTION NETTE
								RETOUR POUR ALIMENT. 4
								IMPORTATIONS 5
	346	52	438	109	51	426		EXPORTATIONS 6
41		177	107	155	100		43	ENTREES INTER-PROVINCES 7
8 632	8 630	1 463	957	770	669	579	6 749	SORTIES INTER-PROVINCES 8
								INVENTAIRE DE FERMETURE 9
								ARRIV. SOC. NON-DECLAR. 10
								ARRIV. DES SOC. DECLAR. 11
								EXPED. AUX SOC. DECLAR. 12
-24	87	- 242	257	- 476	- 502	-29	- 284	PERTES & RECTIFICATIONS 13
								AUTO CONSOMMATION 14
31 429	36 838	42 640	34 196	35 556	32 072	38 499	35 248	VENTES INTERIEURES 15
24 589	22 688R	33 723R	54 048R				17 371R	TOTAL EXPORT(O.N.E.145) 16
								BUTANE ET MEL DE BUTANE
63 044	68 334	70 357	71 381	73 462	66 104	71 881	59 318	PRODUCTION 1
-26 400	-36 758	-40 927	-43 837	-44 649	-42 763	-32 366	-35 460	ECHANGES INTER-PRODUITS 2
								PORTION POUR PETROCHIM. A. 3
36 644	31 576	29 430	27 544	28 813	23 341	39 515	23 858	PRODUCTION NETTE
								RETOUR POUR ALIMENT. 4
								IMPORTATIONS 5
								EXPORTATIONS 6
								ENTREES INTER-PROVINCES 7
								SORTIES INTER-PROVINCES 8
								INVENTAIRE DE FERMETURE 9
								ARRIV. SOC. NON-DECLAR. 10
								ARRIV. DES SOC. DECLAR. 11
								EXPED. AUX SOC. DECLAR. 12
11 479	11 800	12 026	8 487	9 490	10 459	7 932	12 429	PERTES & RECTIFICATIONS 13
86 583	107 765	120 181	121 603	130 901	119 311	99 335	118 125	AUTO CONSOMMATION 14
-1			-1		-1		1	VENTES INTERIEURES 15
38 673	32 594	30 276	31 906	29 266	23 065	42 358	25 203	VENTES INTERIEURES 15
19 533R	27 682R	42 418R	43 133R				16 320	TOTAL EXPORT(O.N.E.145) 16
								CHARGES PETROCHIMIQUES
30 672	31 520	31 431	32 363	28 970	27 562	33 190	25 147	PRODUCTION 1
								ECHANGES INTER-PRODUITS 2
								DONT LE RENVOI DES PRODUITS ENERGETIQUES A. 3
30 672	31 520	31 431	32 363	28 970	27 562	33 190	25 147	PRODUCTION NETTE
								RETOUR POUR ALIMENT. 4
								IMPORTATIONS 5
								EXPORTATIONS 6
							76	ENTREES INTER-PROVINCES 7
								SORTIES INTER-PROVINCES 8
								INVENTAIRE DE FERMETURE 9
								ARRIV. SOC. NON-DECLAR. 10
								ARRIV. DES SOC. DECLAR. 11
								EXPED. AUX SOC. DECLAR. 12
1 210	1 224	913	1 169	806	754	993	595	PERTES & RECTIFICATIONS 13
								AUTO CONSOMMATION 14
286	237	180	161	43	388	295		VENTES INTERIEURES 15
30 258	31 269	31 562	31 946	29 290	27 226	32 656	25 409	VENTES INTERIEURES 15
								PROD SPECIAUX BASE/NAPH
1 397	347	1 866	360	1 530	1 648	328	1 764	PRODUCTION 1
590	518	667	787	490	-5 653	458	641	ECHANGES INTER-PRDDUITS 2
1 987	865	2 533	1 147	2 020	-4 005	786	2 405	PRODUCTION NETTE 3
								RETOUR POUR ALIMENT. 4
								IMPORTATIONS 5
								EXPORTATIONS 6
								ENTREES INTER-PROVINCES 7
								SORTIES INTER-PROVINCES 8
								INVENTAIRE DE FERMETURE 9
								ARRIV. SOC. NON-DECLAR. 10
								ARRIV. DES SOC. DECLAR. 11
								EXPED. AUX SOC. DECLAR. 12
29	28	136	79	101	37	100	26	PERTES & RECTIFICATIONS 13
								AUTO CONSOMMATION 14
1 540	1 606	1 337	1 501	1 560	6 366	1 413	520	VENTES INTERIEURES 15
					1 530			
-1 149	-2 568	-1 999	-3 060	-2 420	-1 265	-3 170	119	INVENTAIRE DE FERMETURE 9
							66	ARRIV. SOC. NON-DECLAR. 10
							167	ARRIV. DES SOC. DECLAR. 11
							200	EXPED. AUX SOC. DECLAR. 12
322	147	199	124	211	140	158		
3	152	231	198	194	142	187		
3	-40	-24	-3	- 608	- 877	356	8	PERTES & RECTIFICATIONS 13
								AUTO CONSOMMATION 14
619	691	483	557	413	514	842	1 893	VENTES INTERIEURES 15

TABLE 1. SUPPLY AND DISPOSITION OF PETROLEUM PRODUCTS, ALBERTA, MARCH 1993

CUBIC METRES	CUM. 1992	CUM. 1993	YEAR 1992	APR. 1992	MAY 1992	JUNE 1992	JULY 1992	AUG. 1992
	CUM. 1992	CUM. 1993	ANN. 1992	AVR. 1992	MAI 1992	JUIN 1992	JULI. 1992	AOUT 1992
AVIATION GASOLINE								
1 PRODUCTION	10 326	11 523	75 745	8 331	7 304	8 109	9 690	17 412
2 INTERPRODUCT TRANSFERS	- 713	-65	- 939	84	39	69	12	- 124
3 NET PRODUCTION	9 613	11 458	74 806	8 415	7 343	8 178	9 702	17 288
4 TRANSFERS TO REF. FEED.	7	5	49	7	3	4	5	8
5 IMPORTS								
6 EXPORTS	268	152	535	76	153	38		
7 INTERPROVINCIAL -IN-		1	2 090	1		1		10
8 INTERPROVINCIAL -OUT-	9 640	8 151	71 388	5 860	6 733	8 559	8 842	12 037
9 CLOSING INVENTORY	5 648	4 599	4 759	7 042	8 013	5 686	5 449	5 581
10 REC. FROM NON-REP. COS.								
11 REC. FROM REP. COS.	4 535	8 476	28 103	2 340	2 383	3 001	3 515	4 229
12 TO REPORTING COS.	4 561	10 829	28 397	2 402	3 334	3 389	2 983	5 553
13 LOSSES & ADJUSTMENTS	- 160	-1 023	-4 412	37	-2 537		89	2 054
14 OWN CONSUMPTION								
15 DOMESTIC SALES	2 338	1 981	12 437	980	1 069	1 517	1 535	1 743
MOTOR GASOLINE								
1 PRODUCTION	1 871 297	1 902 500	7 298 840	577 078	521 967	456 607	745 747	677 012
2 INTERPRODUCT TRANSFERS	198 636	135 743	369 073	-77 247	24 051	11 577	17 827	25 395
3 NET PRODUCTION	2 069 933	2 038 243	7 667 913	499 831	546 018	468 184	763 574	702 407
4 TRANSFERS TO REF. FEED.	26	66	197	12	23	17	22	29
5 IMPORTS		100	600			100	100	
6 EXPORTS	8 250	50	16 269	3 854	2 663	629	469	351
7 INTERPROVINCIAL -IN-	30 103	59 372	144 873	41 250	33 185	4 666	8 531	13 830
8 INTERPROVINCIAL -OUT-	971 690	1 018 956	3 797 571	274 904	283 579	309 670	349 141	385 299
9 CLOSING INVENTORY	713 395	424 761	334 010	613 628	549 453	385 720	424 936	345 785
10 REC. FROM NON-REP. COS.								
11 REC. FROM REP. COS.	658 844	865 742	3 596 601	244 329	237 776	365 752	426 410	435 197
12 TO REPORTING COS.	642 360	860 851	3 537 225	251 105	237 136	323 423	407 845	452 614
13 LOSSES & ADJUSTMENTS	10 450	15 103	32 144	- 414	1 329	1 191	5 995	1 185
14 OWN CONSUMPTION	64	74	223	15	33	28		15
15 DOMESTIC SALES	978 176	977 606	4 257 879	355 701	356 391	367 477	395 927	391 092
SALES BY GRADE:								
16 PREMIUM	76 332	79 795	332 221	28 223	28 637	28 408	31 098	31 183
17 MID GRADE	34 432	37 284	138 832	11 818	11 774	11 183	11 602	11 447
18 REGULAR NO-LEAD	867 412	860 527	3 786 442	315 660	315 894	327 788	353 227	348 462
19 REGULAR LEADED			384		86	98		
20 RETAIL SALES OF MOGAS	768 339	765 856	3 423 379	286 454	287 009	295 937	320 966	317 046
AV-TURBO FUEL KERO TYPE								
1 PRODUCTION	177 144	191 163	695 973	58 982	58 276	43 562	75 481	63 587
2 INTERPRODUCT TRANSFERS	-16 661	-6 546	-18 749	-12 524	-6 020	27 051	-1 029	- 727
3 NET PRODUCTION	160 483	184 617	677 224	46 458	52 256	70 613	74 452	62 860
4 TRANSFERS TO REF. FEED.								
5 IMPORTS								
6 EXPORTS								
7 INTERPROVINCIAL -IN-	2 237	13	2 259				1	
8 INTERPROVINCIAL -OUT-	49 700	59 899	220 038	14 807	20 197	24 625	20 644	17 028
9 CLOSING INVENTORY	60 734	51 719	41 074	48 006	46 334	48 879	55 815	62 388
10 REC. FROM NON-REP. COS.								
11 REC. FROM REP. COS.	14 014	9 652	57 236	400	3 707	2 625	986	1 795
12 TO REPORTING COS.	14 046	9 102	49 374	3 026	259	2 002	31	1 539
13 LOSSES & ADJUSTMENTS	4 919	5 140	13 020	2 598	-1 703	1 361	1 728	-2 892
14 OWN CONSUMPTION								
15 DOMESTIC SALES	103 922	109 496	469 800	39 155	38 882	42 705	46 100	42 407
AV-TURBO FUEL NAPH TYPE								
1 PRODUCTION	122 261	112 901	419 929	29 280	50 743	45 458	40 350	29 089
2 INTERPRODUCT TRANSFERS	10 857	-82	-7 817	-34	4 969	-28 027	-45	-56
3 NET PRODUCTION	133 118	112 819	412 112	29 246	55 712	17 431	40 305	29 033
4 TRANSFERS TO REF. FEED.	6	3	19	1	1	1	2	2
5 IMPORTS			200			100		100
6 EXPORTS								
7 INTERPROVINCIAL -IN-	4 106	2 001	12 546		6 502	1 916	2	1
8 INTERPROVINCIAL -OUT-	90 235	63 013	307 383	26 785	33 243	27 520	23 735	20 001
9 CLOSING INVENTORY	48 778	50 922	24 871	41 221	52 958	27 482	34 333	33 912
10 REC. FROM NON-REP. COS.								
11 REC. FROM REP. COS.	4 070	2 771	16 986	1 464	1 678	1 694	2 124	2 203
12 TO REPORTING COS.	4 481	2 348	16 653	1 252	1 393	2 247	1 849	1 937
13 LOSSES & ADJUSTMENTS	2 493	-5 009	-3 192	-2 838	-3 229	2 222	1 285	- 214
14 OWN CONSUMPTION								
15 DOMESTIC SALES	32 258	31 185	133 067	13 067	20 747	14 627	8 709	10 032

TABLEAU 1. APPROVISIONNEMENT ET UTILISATION, PRODUITS PETROLIERS, ALBERTA, MARS 1993

SEP. 1992	OCT. 1992	NOV. 1992	DEC. 1992	JAN. 1993	FEB. 1993	MAR. 1993	MAR. 1992	METRES CUBES
SEP. 1992	OCT. 1992	NOV. 1992	DEC. 1992	JAN. 1993	FEV. 1993	MARS 1993	MARS 1992	
								ESSENCE D'AVIATION
2 038	4 526	2 507	5 502	2 009	4 838	4 676	4 402	PRODUCTION 1
- 212	- 87	- 8	1	- 8	- 29	- 28	- 777	ECHANGES INTER-PRODUITS 2
1 826	4 439	2 499	5 503	2 001	4 809	4 648	3 625	PRODUCTION NETTE 3
5	4	2	4	1	2	2	4	RETOUR POUR ALIMENT. 4
						152	192	IMPORTATIONS 5
2 076		2			1			EXPORTATIONS 6
8 946	3 809	4 563	2 399	2 104	2 618	3 429	3 863	ENTREES INTER-PROVINCES 7
								SORTIES INTER-PROVINCES 8
4 839	5 714	4 179	4 759	3 058	5 007	4 599	5 648	INVENTAIRE DE FERMETURE 9
3 704	1 226	2 545	625	5 599	1 277	1 600	1 955	ARRIV. SOC. NON-DECLAR. 10
1 631	1 955	1 405	1 184	6 739	1 878	2 212	1 591	ARRIV. DES SOC. DECLAR. 11
								EXPED. AUX SOC. DECLAR. 12
-3 079	-1 955	6	1 133	-19	-1 003	-1	-6	PERTES & RECTIFICATIONS 13
								AUTO CONSOMMATION 14
845	977	605	828	476	643	862	973	VENTES INTERIEURES 15
								ESSENCE POUR MOTEURS
645 883	614 324	608 414	580 511	662 839	587 423	652 238	686 423	PRODUCTION 1
28 481	38 942	57 469	43 942	47 059	43 328	45 356	106 838	ECHANGES INTER-PRODUITS 2
674 364	653 266	665 883	624 453	709 898	630 751	697 594	793 261	PRODUCTION NETTE 3
20	13	9	26	12	27	27	11	RETOUR POUR ALIMENT. 4
		100	300			100		IMPORTATIONS 5
10			43		50		2 987	EXPORTATIONS 6
1 305	1 061	9 854	1 088	55 837	1 709	1 826	21 241	ENTREES INTER-PROVINCES 7
324 895	292 435	332 108	273 850	393 079	298 887	326 990	319 121	SORTIES INTER-PROVINCES 8
337 927	356 378	338 121	334 010	410 432	413 534	424 761	713 395	INVENTAIRE DE FERMETURE 9
328 866	343 127	246 365	309 935	297 483	243 408	324 851	214 366	ARRIV. SOC. NON-DECLAR. 10
305 957	339 975	276 375	300 435	274 877	258 317	327 657	206 650	ARRIV. DES SOC. DECLAR. 11
								EXPED. AUX SOC. DECLAR. 12
4 577	- 672	2 348	6 155	5 305	6 598	3 200	4 286	PERTES & RECTIFICATIONS 13
11	23	16	18	43	16	15	18	AUTO CONSOMMATION 14
376 923	347 229	329 603	359 360	313 480	308 871	355 255	337 826	VENTES INTERIEURES 15
								VENTES PAR CATEGORIE:
28 701	26 420	24 605	28 614	26 508	25 486	27 801	25 658	SUPER 16
10 257	11 793	11 099	13 427	11 484	12 032	13 768	11 432	INTERMEDIAIRE 17
337 965	309 016	293 899	317 119	275 488	271 353	313 686	300 736	ORDINAIRE SANS PLOMB 18
			200					ORDINAIRE AVEC PLOMB 19
305 560	275 523	261 646	304 899	245 554	242 291	278 011	265 356	VENTES NETTES AU DETAIL 20
								CARBUREACTEUR-TYPE KERO
47 630	68 397	52 971	49 943	63 937	54 318	72 908	63 630	PRODUCTION 1
- 6 909	- 225	- 940	- 765	- 4 160	- 1 176	- 1 210	- 937	ECHANGES INTER-PRODUITS 2
40 721	68 172	52 031	49 178	59 777	53 142	71 698	62 693	PRODUCTION NETTE 3
		20	1		13		1	RETOUR POUR ALIMENT. 4
16 284	22 116	20 315	14 322	23 747	14 104	22 048	19 644	IMPORTATIONS 5
43 462	37 912	36 412	41 074	40 957	43 662	51 719	60 734	EXPORTATIONS 6
								ENTREES INTER-PROVINCES 7
1 400	9 776	12 985	9 548	3 300	2 542	3 810	405	SORTIES INTER-PROVINCES 8
1 037	15 803	6 570	5 061	3 329	2 429	3 344	65	INVENTAIRE DE FERMETURE 9
								ARRIV. SOC. NON-DECLAR. 10
911	8 835	- 370	- 2 367	- 1 555	2 945	3 750	- 778	ARRIV. DES SOC. DECLAR. 11
								EXPED. AUX SOC. DECLAR. 12
42 815	36 744	40 021	37 049	37 673	33 514	38 309	36 140	PERTES & RECTIFICATIONS 13
								AUTO CONSOMMATION 14
								VENTES INTERIEURES 15
								CARBUREACTEUR-TYPE NAPHT
24 351	27 988	29 815	20 594	40 699	27 321	44 881	49 438	PRODUCTION 1
4 956	- 31	- 380	- 26	- 35	- 53	6	- 53	ECHANGES INTER-PRODUITS 2
29 307	27 957	29 435	20 568	40 664	27 268	44 887	49 385	PRODUCTION NETTE 3
2	1	2	1		1	2	2	RETOUR POUR ALIMENT. 4
								IMPORTATIONS 5
27 088	16 833	24 095	17 848	17 182	19 629	26 202	32 814	EXPORTATIONS 6
								ENTREES INTER-PROVINCES 7
28 285	29 835	30 065	24 871	39 798	40 459	50 922	48 778	SORTIES INTER-PROVINCES 8
								INVENTAIRE DE FERMETURE 9
1 263	822	1 010	658	1 121	566	1 084	1 545	ARRIV. SOC. NON-DECLAR. 10
1 246	814	722	712	757	550	1 041	1 548	ARRIV. DES SOC. DECLAR. 11
								EXPED. AUX SOC. DECLAR. 12
215	1 116	- 3 608	- 634	- 210	- 2 007	- 2 792	- 680	PERTES & RECTIFICATIONS 13
								AUTO CONSOMMATION 14
7 646	8 466	9 022	8 493	9 129	9 001	13 055	13 889	VENTES INTERIEURES 15

TABLE 1. SUPPLY AND DISPOSITION OF PETROLEUM PRODUCTS, ALBERTA, MARCH 1993

CUBIC METRES	CUM. 1992	CUM. 1993	YEAR 1992	APR. 1992	MAY 1992	JUNE 1992	JULY 1992	AUG. 1992
	CUM. 1992	CUM. 1993	ANN. 1992	AVR. 1992	MAI 1992	JUIN 1992	JUI. 1992	AOUT 1992
STOVE OIL KEROSENE								
1 PRODUCTION	23 318	44 359	109 669	5 559	6 843	26 981	19 599	1 330
2 INTERPRODUCT TRANSFERS	- 484	-11 392	-17 636	-2 579	- 401	-1 016	-8 356	4 775
3 NET PRODUCTION	22 834	32 967	92 033	2 980	6 442	25 965	11 243	6 105
4 TRANSFERS TO REF. FEED.								
5 IMPORTS								
6 EXPORTS	928	2 132	3 535	129	135	65	65	56
7 INTERPROVINCIAL -IN-	1 992	4 266	9 122		1 589			1 478
8 INTERPROVINCIAL -OUT-	14 479	15 965	57 855	406	247	6 170	436	3 412
9 CLOSING INVENTORY	14 156	15 300	10 127	14 679	13 432	35 440	45 811	45 606
10 REC. FROM NON-REP. COS.								
11 REC. FROM REP. COS.	25 999	23 425	65 504	7 189	2 073	2 818	309	518
12 TO REPORTING COS.	29 010	26 562	93 526	8 090	10 201	4 776	906	2 911
13 LOSSES & ADJUSTMENTS	949	-1 978	-2 477	26	76	-4 582	- 464	1 369
14 OWN CONSUMPTION								
15 DOMESTIC SALES	7 031	12 804	19 821	995	692	346	238	558
DIESEL FUEL OIL								
1 PRODUCTION	1 315 199	1 434 450	5 475 731	441 599	427 537	466 422	538 426	495 543
2 INTERPRODUCT TRANSFERS	-8 829	-73 582	26 088	88 568	3 275	-18 291	-18 311	-15 042
3 NET PRODUCTION	1 306 370	1 360 868	5 501 819	530 167	430 812	448 131	520 115	480 501
4 TRANSFERS TO REF. FEED.	4 582	4 894	27 755	3 918	2 384		3 259	2 923
5 IMPORTS								
6 EXPORTS	65 997	20 903	173 810	22 542	22 460	10 912	7 241	6 311
7 INTERPROVINCIAL -IN-	122 413	109 439	246 222	374	7 051	3 729	565	8 562
8 INTERPROVINCIAL -OUT-	798 000	827 677	3 218 936	253 004	281 924	250 362	222 459	293 099
9 CLOSING INVENTORY	496 733	439 848	429 699	537 709	421 306	446 001	529 527	525 576
10 REC. FROM NON-REP. COS.								
11 REC. FROM REP. COS.	425 137	471 161	2 133 598	140 756	159 925	205 389	174 996	205 779
12 TO REPORTING COS.	440 664	502 651	2 013 092	121 163	155 182	161 522	166 504	178 474
13 LOSSES & ADJUSTMENTS	2 184	3 337	11 756	2 214	-13	1 353	3 504	4 508
14 OWN CONSUMPTION	189	20	518	55	134	13	8	14
15 DOMESTIC SALES	545 875	571 837	2 506 377	227 425	252 120	208 392	209 175	213 464
LIGHT FUEL OIL (#2 & 3)								
1 PRODUCTION	937	8 243	7 096	70				
2 INTERPRODUCT TRANSFERS	40 334	29 458	58 378	2 103	2 074	8 722	4 609	-17 291
3 NET PRODUCTION	41 271	37 701	65 474	2 173	2 074	8 722	4 609	-17 291
4 TRANSFERS TO REF. FEED.								
5 IMPORTS								
6 EXPORTS		26	86					
7 INTERPROVINCIAL -IN-	101	4 177	32 454	1	2	29	22	24 092
8 INTERPROVINCIAL -OUT-	23 766	18 945	69 835	1 326	2 519	10 614	6 698	3 140
9 CLOSING INVENTORY	100	-24	-35	69	-5	-5	-79	98
10 REC. FROM NON-REP. COS.								
11 REC. FROM REP. COS.	4 744	2 388	6 396	79	197	135	227	51
12 TO REPORTING COS.	5 567	2 792	8 267	70	29	143	41	331
13 LOSSES & ADJUSTMENTS	872	- 261	-10 069	- 341	-1 263	-2 741	-2 593	2 423
14 OWN CONSUMPTION								
15 DOMESTIC SALES	15 826	22 753	36 255	1 229	1 062	870	786	781
HEAVY FUEL OIL (#4,5 & 6)								
1 PRODUCTION	55 783	70 662	158 419	16 007	10 952	12 899	11 266	12 344
2 INTERPRODUCT TRANSFERS	-24 854	6 794	13 876	8 466	4 772	-34	3 518	9 966
3 NET PRODUCTION	30 929	77 456	172 295	24 473	15 724	12 865	14 784	22 310
4 TRANSFERS TO REF. FEED.								
5 IMPORTS		304						
6 EXPORTS	1 857	3 282	9 932	2 797	3 034	1 936	103	34
7 INTERPROVINCIAL -IN-	4 808	9 661	9 661	780	75	665	1	332
8 INTERPROVINCIAL -OUT-	25 957	38 522	160 866	9 434	17 340	11 139	14 840	18 245
9 CLOSING INVENTORY	37 149	28 306	17 322	40 728	36 083	33 693	37 937	35 234
10 REC. FROM NON-REP. COS.								
11 REC. FROM REP. COS.	5 737	1 936	46 971	1 015	4 574	4 026	6 166	3 659
12 TO REPORTING COS.	3 026	2 938	18 088	1 033	1 609	1 538	1 590	892
13 LOSSES & ADJUSTMENTS	-7 869	13 502	- 759	1 365	- 255	3 815	- 598	-3
14 OWN CONSUMPTION								
15 DOMESTIC SALES	24 747	10 468	66 871	8 060	3 290	1 518	772	9 836

TABLEAU 1. APPROVISIONNEMENT ET UTILISATION, PRODUITS PETROLIERS, ALBERTA, MARS 1993

SEP. 1992	OCT. 1992	NOV. 1992	DEC. 1992	JAN. 1993	FEB. 1993	MAR. 1993	MAR. 1992	
SEP. 1992	OCT. 1992	NOV. 1992	DEC. 1992	JAN. 1993	FEV. 1993	MARS 1993	MARS 1992	METRES CUBES
								MAZOUT POUR POELES
77	108	14 709	11 145	15 322	7 109	21 928	5 399	PRODUCTION
-4 963	-2 241	-2 406	35	- 771	- 702	-9 919	5 112	ECHANGES INTER-PRODUITS
-4 886	-2 133	12 303	11 180	14 551	6 407	12 009	10 511	PRODUCTION NETTE
								RETOUR POUR ALIMENT.
								IMPORTATIONS
								EXPORTATIONS
								ENTREES INTER-PROVINCES
								SORTIES INTER-PROVINCES
								INVENTAIRE DE FERMETURE
								ARRIV. SOC. NON-DECLAR.
								ARRIV. DES SOC. DECLAR.
								EXPED. AUX SOC. DECLAR.
								PERTES & RECTIFICATIONS
								AUTO CONSOMMATION
								VENTES INTERIEURES
								CARBURANT DIESEL
								PRODUCTION
								ECHANGES INTER-PRODUITS
								PRODUCTION NETTE
								RETOUR POUR ALIMENT.
								IMPORTATIONS
								EXPORTATIONS
								ENTREES INTER-PROVINCES
								SORTIES INTER-PROVINCES
								INVENTAIRE DE FERMETURE
								ARRIV. SOC. NON-DECLAR.
								ARRIV. DES SOC. DECLAR.
								EXPED. AUX SOC. DECLAR.
								PERTES & RECTIFICATIONS
								AUTO CONSOMMATION
								VENTES INTERIEURES
								MAZOUT LEGER (NOS 2 & 3)
								PRODUCTION
								ECHANGES INTER-PRODUITS
								PRODUCTION NETTE
								RETOUR POUR ALIMENT.
								IMPORTATIONS
								EXPORTATIONS
								ENTREES INTER-PROVINCES
								SORTIES INTER-PROVINCES
								INVENTAIRE DE FERMETURE
								ARRIV. SOC. NON-DECLAR.
								ARRIV. DES SOC. DECLAR.
								EXPED. AUX SOC. DECLAR.
								PERTES & RECTIFICATIONS
								AUTO CONSOMMATION
								VENTES INTERIEURES
								MAZOUT LOURD(NOS 4,5 & 6)
								PRODUCTION
								ECHANGES INTER-PRODUITS
								PRODUCTION NETTE
								RETOUR POUR ALIMENT.
								IMPORTATIONS
								EXPORTATIONS
								ENTREES INTER-PROVINCES
								SORTIES INTER-PROVINCES
								INVENTAIRE DE FERMETURE
								ARRIV. SOC. NON-DECLAR.
								ARRIV. DES SOC. DECLAR.
								EXPED. AUX SOC. DECLAR.
								PERTES & RECTIFICATIONS
								AUTO CONSOMMATION
								VENTES INTERIEURES

TABLE 1. SUPPLY AND DISPOSITION OF PETROLEUM PRODUCTS, ALBERTA, MARCH 1993

CUBIC METRES	CUM. 1992	CUM. 1993	YEAR 1992	APR. 1992	MAY 1992	JUNE 1992	JULY 1992	AUG. 1992
	CUM. 1992	CUM. 1993	ANN. 1992	AVR. 1992	MAI 1992	JUIN 1992	JUI. 1992	AOUT 1992
ASPHALT								
1 PRODUCTION	144 605	174 619	709 696	56 647	35 043	79 860	103 367	98 994
2 INTERPRODUCT TRANSFERS								
5 IMPORTS		500	7 000	300	500	800	1 500	700
6 EXPORTS		25	7 963	26	351	437	294	4 239
7 INTERPROVINCIAL -IN-			82	69				13
8 INTERPROVINCIAL -OUT-	4 600	1 231	201 744	9 922	17 587	34 693	40 395	38 695
9 CLOSING INVENTORY	239 268	245 269	98 532	260 752	220 471	183 955	164 495	136 691
10 REC. FROM NON-REP. COS.								
11 REC. FROM REP. COS.		78	78					
12 TO REPORTING COS.			214					
13 LOSSES & ADJUSTMENTS	2 955	-4 731	5 526	997	1 207	1 568	27	-2 273
14 OWN CONSUMPTION								
15 DOMESTIC SALES	33 956	31 935	539 051	24 587	56 679	80 478	83 611	86 850
COKE								
1 PRODUCTION	60 659	66 524	225 813	17 190	13 729	8 659	22 360	23 483
2 INTERPRODUCT TRANSFERS		6 367						
5 IMPORTS	7 000	4 000	25 700	2 100	2 600			1 100
6 EXPORTS								
7 INTERPROVINCIAL -IN-								
8 INTERPROVINCIAL -OUT-								
9 CLOSING INVENTORY	2 561	3 405	7 431	4 099	4 065	5 454	6 444	4 844
10 REC. FROM NON-REP. COS.								
11 REC. FROM REP. COS.								
12 TO REPORTING COS.								
13 LOSSES & ADJUSTMENTS				- 324	324	- 249	- 209	458
14 OWN CONSUMPTION	40 415	42 307	143 535	12 799	5 755	636	13 959	15 724
15 DOMESTIC SALES	25 528	38 610	101 392	5 277	10 284	6 883	7 620	10 001
LUBE OILS & GREASES								
1 PRODUCTION	45 910	41 390	159 467	20 531	13 164	5 166	7 860	26 385
2 INTERPRODUCT TRANSFERS	131	19 598	-6 686	107	-24	-1 818	-9	7
4 TRANSFERS TO REF. FEED.	6 124	6 654	21 559	2 602	1 920		1 598	1 623
5 IMPORTS	1 486	2 404	6 359	187	400	518	607	100
6 EXPORTS	316	10	926	38	314	230	4	11
7 INTERPROVINCIAL -IN-	12 504	23 736	47 587	4 353	5 069	3 604	3 299	3 857
8 INTERPROVINCIAL -OUT-	21 857	25 862	91 567	8 448	9 932	7 627	6 962	7 072
9 CLOSING INVENTORY	47 364	72 647	39 449	53 666	52 315	44 245	45 537	60 985
10 REC. FROM NON-REP. COS.	5 164	5 352	18 633	2 000	1 978	1 831	1 350	82
11 REC. FROM REP. COS.	2 204	2 980	8 862	916	1 068	1 198	298	300
12 TO REPORTING COS.	3 866	2 994	14 061	1 318	1 008	1 661	816	889
13 LOSSES & ADJUSTMENTS	3 130	- 953	6 157	- 107	571	276	-5 285	- 750
14 OWN CONSUMPTION	41	27	98	1	2	14	5	18
15 DOMESTIC SALES	26 277	27 668	101 961	9 472	9 259	8 781	8 013	6 420
STILL GAS								
1 PRODUCTION	205 098	210 808	800 708	63 816	60 511	48 289	76 970	73 726
2 INTERPRODUCT TRANSFERS								
9 CLOSING INVENTORY								
11 REC. FROM REP. COS.								
12 TO REPORTING COS.								
13 LOSSES & ADJUSTMENTS								
14 OWN CONSUMPTION	205 098	210 808	800 708	63 816	60 511	48 289	76 970	73 726
15 DOMESTIC SALES								
OTHER PRODUCTS								
1 PRODUCTION	285 185	262 487	1 235 063	90 583	88 052	171 592	71 454	113 514
2 INTERPRODUCT TRANSFERS	-74 397	18 190	-49 465	16 634	-9 929	11 486	22 579	12 942
4 TRANSFERS TO REF. FEED.	50 757	54 107	217 417	17 711	11 377	14 296	19 684	21 068
5 IMPORTS		86						
6 EXPORTS		604	330			196		
7 INTERPROVINCIAL -IN-	112 457	804	198 801	25	1 237	20 000	1 868	1 039
8 INTERPROVINCIAL -OUT-	371 414	266 971	1 212 024	86 704	45 775	52 653	103 426	110 083
9 CLOSING INVENTORY	223 969	370 505	410 950	234 144	269 990	399 354	399 813	418 319
10 REC. FROM NON-REP. COS.	52 433	58 872	240 526	16 677	16 979	208	29 414	28 766
11 REC. FROM REP. COS.	3 618	12 306	28 907	3 600		1 793	1 957	1 684
12 TO REPORTING COS.	5 188	7 777	30 715	3 909	1 451	1 423	1 832	1 959
13 LOSSES & ADJUSTMENTS	2 167	-4 284	2 703	424	-4 594	-1 582	967	-79
14 OWN CONSUMPTION								
15 DOMESTIC SALES	17 450	68 015	71 342	8 596	6 484	8 729	904	6 408

TABLEAU 1. APPROVISIONNEMENT ET UTILISATION, PRODUITS PETROLIERS, ALBERTA, MARS 1993

SEP. 1992	OCT. 1992	NOV. 1992	DEC. 1992	JAN. 1993	FEB. 1993	MAR. 1993	MAR. 1992	METRES CUBES
SEP. 1992	OCT. 1992	NOV. 1992	DEC. 1992	JAN. 1993	FEV. 1993	MARS 1993	MARS 1992	
77 584	60 792	28 718	24 086	68 749	58 247	47 623	51 541	ASPHALTE
								PRODUCTION 1
								ECHANGES INTER-PRODUITS 2
1 700	1 300	100	100	200	100	200		IMPORTATIONS 5
1 528	1 088					25		EXPORTATIONS 6
34 279	18 824	2 545	204		36	1 195	3 145	ENTREES INTER-PROVINCES 7
								SORTIES INTER-PROVINCES 8
107 421	72 056	80 832	98 532	162 402	212 481	245 269	239 268	INVENTAIRE DE FERMETURE 9
			78		78			ARRIV. SOC. NON-DECLAR. 10
			214					ARRIV. DES SOC. DECLAR. 11
								EXPED. AUX SOC. DECLAR. 12
-2 710	6 289	-2 355	- 179	-4 982	-3 042	3 293	1 251	PERTES & RECTIFICATIONS 13
								AUTO CONSOMMATION 14
75 457	71 256	19 852	6 325	10 061	11 352	10 522	12 602	VENTES INTERIEURES 15
								COKE
19 181	21 865	19 661	19 026	22 234	21 271	23 019	21 197	PRODUCTION 1
					6 367			ECHANGES INTER-PRODUITS 2
4 600	2 100	3 100	3 100		2 900	1 100	1 100	IMPORTATIONS 5
								EXPORTATIONS 6
								ENTREES INTER-PROVINCES 7
								SORTIES INTER-PROVINCES 8
2 267	2 274	1 887	7 431	5 602	4 755	3 405	2 561	INVENTAIRE DE FERMETURE 9
								ARRIV. SOC. NON-DECLAR. 10
								ARRIV. DES SOC. DECLAR. 11
								EXPED. AUX SOC. DECLAR. 12
13 005	14 039	13 721	13 482	-3 646	1 354	2 292		PERTES & RECTIFICATIONS 13
				13 911	13 260	15 136	14 118	AUTO CONSOMMATION 14
13 353	9 919	9 427	3 100	13 798	16 771	8 041	7 613	VENTES INTERIEURES 15
								HUILES & GRAISSES LUBRIF.
21 120		8 526	10 805	9 144	11 689	20 557	20 395	PRODUCTION 1
102	-5 412	119	111	295	19 168	135	48	ECHANGES INTER-PRODUITS 2
2 324	1 958	1 477	1 933	1 864	2 271	2 519	2 403	RETOUR POUR ALIMENT. 4
808	906	724	623	1 126	400	878	387	IMPORTATIONS 5
	6		7	5		5	1	EXPORTATIONS 6
4 863	3 349	3 363	3 326	14 568	4 157	5 011	4 164	ENTREES INTER-PROVINCES 7
9 291	12 037	3 615	4 726	10 379	4 202	11 281	9 176	SORTIES INTER-PROVINCES 8
60 386	36 891	38 447	39 449	45 267	68 101	72 647	47 344	INVENTAIRE DE FERMETURE 9
1 734	1 663	1 338	1 493	1 570	1 824	1 958	2 118	ARRIV. SOC. NON-DECLAR. 10
650	680	700	848	914	834	1 232	1 029	ARRIV. DES SOC. DECLAR. 11
1 369	1 530	665	959	1 188	551	1 255	1 532	EXPED. AUX SOC. DECLAR. 12
7 939	17	- 322	688	-28	- 616	- 309	1 654	PERTES & RECTIFICATIONS 13
2	5	6	4	16	5	6	5	AUTO CONSOMMATION 14
8 951	9 128	7 773	7 887	8 375	8 825	10 468	9 806	VENTES INTERIEURES 15
								GAZ DE DISTILLATION
65 844	65 604	70 006	70 844	74 277	65 392	71 139	67 670	PRODUCTION 1
								ECHANGES INTER-PRODUITS 2
								INVENTAIRE DE FERMETURE 9
								ARRIV. DES SOC. DECLAR. 11
								EXPED. AUX SOC. DECLAR. 12
65 844	65 604	70 006	70 844	74 277	65 392	71 139	67 670	PERTES & RECTIFICATIONS 13
								AUTO CONSOMMATION 14
								VENTES INTERIEURES 15
								AUTRES PRODUITS
80 739	137 572	117 899	78 473	78 462	86 353	97 672	57 961	PRODUCTION 1
-17 485	6 506	-43 050	25 249	21 536	11 742	-15 088	-90 493	ECHANGES INTER-PRODUITS 2
20 923	21 626	20 591	19 384	19 572	16 489	18 046	15 519	RETOUR POUR ALIMENT. 4
		134		202	134	86		IMPORTATIONS 5
1 030	3 249	30 043	27 853	161		268	65 770	EXPORTATIONS 6
110 874	99 491	139 868	91 736	102 716R	88 893R	75 362	87 142	ENTREES INTER-PROVINCES 7
								SORTIES INTER-PROVINCES 8
370 119	413 144	373 825	410 950	386 657R	383 436R	370 505	223 969	INVENTAIRE DE FERMETURE 9
24 340	24 051	26 396	21 262	21 223	16 854	20 795	10 441	ARRIV. SOC. NON-DECLAR. 10
5 246	4 008	4 399	2 602	5 824	2 876	3 606	2 809	ARRIV. DES SOC. DECLAR. 11
6 566	2 403	3 534	2 450	2 190R	1 930	3 657	3 127	EXPED. AUX SOC. DECLAR. 12
- 325	2 620	4 071	- 966	-2 253	-1 417	- 614	-6 700	PERTES & RECTIFICATIONS 13
								AUTO CONSOMMATION 14
4 032	6 221	6 808	5 710	29 072	15 017	23 926	7 565	VENTES INTERIEURES 15

TABLE 1. SUPPLY AND DISPOSITION OF PETROLEUM PRODUCTS, BRITISH COLUMBIA, MARCH 1993

CUBIC METRES	CUM. 1992	CUM. 1993	YEAR 1992	APR. 1992	MAY 1992	JUNE 1992	JULY 1992	AUG. 1992
	CUM. 1992	CUM. 1993	ANN. 1992	AVR. 1992	MAI 1992	JUIN 1992	JUI. 1992	AOUT 1992
1 DOMESTIC CRUDE AND EQUIVALENT RECEIVED	1 873 762	1 925 705	7 774 040	634 180	707 810	620 364	730 330	687 127
A WESTERN CANADA	1 873 762	1 925 705	7 774 040	634 180	707 810	620 364	730 330	687 127
B EASTERN CANADA								
2 TOTAL IMPORTS OF CRUDE AND EQUIV.								
A ALGERIA								
B IRAN								
C IRAQ								
D KUWAIT								
E LIBYA								
F MEXICO								
G NIGERIA								
H NORWAY								
I SAUDI ARABIA								
J UNITED ARAB EMIRATES								
K UNITED KINGDOM								
L UNITED STATES								
M VENEZUELA								
N OTHERS								
3 TOTAL CRUDE AND EQUIV. RECEIVED BY REFS (1+2)	1 873 762	1 925 705	7 774 040	634 180	707 810	620 364	730 330	687 127
A BY PIPELINE	1 873 762	1 925 705	7 774 040	634 180	707 810	620 364	730 330	687 127
B BY OTHER MEANS								
4 OPENING INVENTORY CRUDE	82 329	89 327	82 329	68 392	88 946	74 646	104 149	86 727
5 CLOSING INVENTORY CRUDE	68 392	72 983	89 327	88 946	74 646	104 149	86 727	112 353
6 LOSSES & ADJUSTMENTS	1 447	928	7 733	1 095	- 107	122	1 016	- 100
7 CRUDE & EQUIV. CHARGED	1 886 252	1 941 121	7 759 309	612 531	722 217	590 739	746 736	661 601
A CONVENTIONAL CRUDE LIGHT	1 649 622	1 738 953	6 833 347	555 144	678 932	533 142	655 808	589 405
B CONVENTIONAL CRUDE HEAVY	7 246	25 349	111 473	2 838	8 833	5 866	16 621	14 600
C SYNTHETIC CRUDE OIL	195 032	160 413	777 413	54 147	34 452	51 731	74 307	57 592
D CRUDE BITUMEN								
E CONDENSATE & PENTANES	34 352	16 406	37 076	402				4
8 OTHER MATERIALS CHARGED	337 670	211 109	1 167 133	99 179	72 049	62 361	55 404	115 068
A CRUDE TOPS	234 466	173 267	826 218	61 260	59 800	36 707	27 359	80 384
B CRUDE BOTTOMS	3 862		48 645	1 077		8 619	10 434	15 320
C LPG'S	5 734	4 497	16 241	394	187	529	504	731
D NATURAL GAS								
E LUBES FOR REPROCESSING	11 321		27 793	1 993	1 316	1 747	1 321	1 906
F OTHER FEEDSTOCKS	82 287	33 345	248 236	34 455	10 746	14 759	15 786	16 727
9 TOTAL FEED CHARGED (7+8)	2 223 922	2 152 230	8 926 442	711 710	794 266	653 100	802 140	776 669
10 REFINERY LOSSES	-81 068	-44 444	- 292 774	-25 120	-28 166	-25 954	-25 884	-23 220
TOTAL, ALL PRODUCTS								
1 REFINERY PRODUCTION	2 304 990	2 196 674	9 219 216	736 830	822 432	679 054	828 024	799 889
4 TRANSFERS TO REFINERY FEEDSTOCKS	337 670	211 109	1 167 133	99 179	72 049	62 361	55 404	115 068
5 IMPORTS	98 324	142 214	468 612	42 773	19 179	37 049	37 802	81 144
6 EXPORTS	443 184	279 421	1 851 963	148 915	169 811	195 377	103 693	121 762
7 INTERPROVINCIAL -IN-	859 930	882 031	3 308 549	219 517	218 301	217 513	290 370	363 879
8 INTERPROVINCIAL -OUT-	253 209	206 208	523 783	14 811	44 058	39 507	22 743	18 669
9 CLOSING INVENTORY	992 345	1 062 212	897 084	1 033 238	1 073 111	850 830	957 779	1 046 796
10 REC. FROM NON-REP. CDS.	49 256	27 273	129 263	23 646	5 821	5 138	6 429	796
11 REC. FROM REP. CDS.	432 818	540 082	2 445 598	495 567	154 206	174 027	207 614	222 849
12 DEL. TO REPORTING CDS.	460 295	547 456	2 470 110	499 404	151 623	175 947	185 236	225 423
13 LOSSES & ADJUSTMENTS	53 875	28 581	105 337	-19 880	11 092	934	13 945	-3 122
14 OWN CONSUMPTION	118 864	119 958	427 956	53 523	32 801	31 222	39 961	32 777
15 DOMESTIC SALES	2 206 601	2 230 413	9 248 597	681 488	698 632	829 714	842 308	868 963

TABLEAU 1. APPROVISIONNEMENT ET UTILISATION, PRODUITS PETROLIERS, COLOMBIE-BRITANNIQUE, MARS 1993

SEP. 1992	OCT. 1992	NOV. 1992	DEC. 1992	JAN. 1993	FEB. 1993	MAR. 1993	MAR. 1992		
SEP. 1992	OCT. 1992	NOV. 1992	DEC. 1992	JAN. 1993	FEV. 1993	MARS 1993	MARS 1992	METRES CUBES	
610 909	698 695	615 498	595 365	679 989	613 307	632 409	625 207	ARRIVAGES DE PETROLE BRUT & EQUIV. DOMESTIQUE	1
610 909	698 695	615 498	595 365	679 989	613 307	632 409	625 207	DE L'OUEST DU CANADA	A
								DE L'EST DU CANADA	B
								TOTAL DES IMPORTATIONS DE BRUT ET D'EQUIVALENTE	2
								ALGERIE	A
								IRAN	B
								IRAQ	C
								KOWEIT	D
								LYBIE	E
								MEXIQUE	F
								NIGERIA	G
								NORVEGE	H
								ARABIE SAOUDITE	I
								EMIRATES ARABES UNIS	J
								ROYAUME-UNI	K
								ETATS UNIS	L
								VENEZUELA	M
								AUTRES	N
								TOTAL ARRIV. DE BRUT ET EQUIV. AUX RAFFS. (1+2)	3
610 909	698 695	615 498	595 365	679 989	613 307	632 409	625 207	PAR PIPE-LINE	A
610 909	698 695	615 498	595 365	679 989	613 307	632 409	625 207	PAR D'AUTRES MOYENS	B
112 353	95 912	100 730	90 887	89 327	92 043	60 053	64 648	STOCKS DE BRUT - DEBUT	4
95 912	100 730	90 887	89 327	92 043	60 053	72 983	68 392	STOCKS DE BRUT - FIN	5
-97	4 446	2	-91	2 422	-1 434	-60	3 637	PERTES ET RECTIFICATIONS	6
								BRUT & EQUIV. INTRODUIT	7
627 447	689 431	625 339	597 016	674 851	646 731	619 539	617 826	BRUT CONVENTIONEL LEGER	A
538 880	592 312	529 541	510 561	584 291	591 499	563 163	548 818	BRUT CONVENTIONEL LOURD	B
19 845	17 762	11 157	6 705	14 905	10 444		2 642	PETROLE BRUT SYNTHETIQUE	C
68 722	78 351	83 329	79 750	75 655	39 668	45 090	50 280	PETROLE BITUMINEUX LOURD	D
	1 006	1 312			5 120	11 286	16 086	CONDENSATS ET PENTANES	E
99 693	107 336	121 298	97 075	90 795	64 769	55 545	107 261	AUTRES MAT. UTILISEES	8
80 303	85 767	84 014	76 158	72 205	55 771	45 291	76 898	PRODUITS DE DEDECANTATION	A
1 047	7 977	7 977	309				3 862	RESIDUS DE BRUT	B
612	2 907	2 682	1 961	2 525	1 144	828	1 147	GPL	C
								GAZ NATUREL	D
2 115	1 582	2 260	2 232				3 088	LUBRIFIANTS RECYCLABLES	E
15 616	17 080	24 365	16 415	16 065	7 854	9 426	22 266	AUTRES CHARGES D'ALIMEN.	F
727 140	796 767	746 637	694 091	765 646	711 500	675 084	725 087	TOTAL ALIMENTATION(7+8)	9
-20 405	-16 609	-20 416	-25 932	-20 252	-14 959	-9 233	-27 794	PERTES EN RAFFINERIE	10
								TOTAL, TOUS LES PRODUITS	
747 545	813 376	767 053	720 023	785 898	726 459	684 317	752 881	PROD. DES RAFFINERIES	1
								RETOUR POUR ALIMENTATION	4
99 693	107 336	121 298	97 075	90 795	64 769	55 545	107 261	DES RAFFINERIES	
36 689	19 031	47 738	48 883	48 316	27 406	66 492	36 566	IMPORTATIONS	5
134 762	210 342	131 649	192 468	71 242	122 184R	85 995	158 665	EXPORTATIONS	6
296 948	280 978	324 265	236 848	386 780	258 278	236 973	261 469	ENTREES INTER-PROVINCES	7
16 793	23 533	46 791	43 669	140 333	37 033	28 842	89 552	SORTIES INTER-PROVINCES	8
1 060 985	1 010 459	1 063 421	897 084	1 049 876	1 105 157	1 062 212	992 345	INVENTAIRE DE FERMETURE	9
15 343	10 096	9 878	2 860	18 795	1 364	7 114	15 457	ARRIV. SOC. NON-DECLAR.	10
217 545	197 628	169 148	174 196	185 838	163 842	190 402	142 366	ARRIV. DES SOC. DECLAR.	11
203 443	211 447	171 186	186 106	189 631	178 965	178 860	164 027	EXPED. AUX SOC. DECLAR.	12
3 650	12 479	14 848	17 516	5 389	18 588	4 604	18 067	PERTES & RECTIFICATIONS	13
31 643	31 787	34 031	21 347	36 826	31 713	51 419	43 374	AUTO CONSOMMATION	14
809 897	774 711	745 317	790 966	738 619	668 816R	822 978	752 329	VENTES INTERIEURES	15

TABLE 1. SUPPLY AND DISPOSITION OF PETROLEUM PRODUCTS, BRITISH COLUMBIA, MARCH 1993

CUBIC METRES	CUM. 1992	CUM. 1993	YEAR 1992	APR. 1992	MAY 1992	JUNE 1992	JULY 1992	AUG. 1992
	CUM. 1992	CUM. 1993	ANN. 1992	AVR. 1992	MAI 1992	JUIN 1992	JUI. 1992	AOUT 1992
PROPANE & PROPANE MIXES								
1 PRODUCTION	24 738	26 646	118 075	9 468	12 468	10 669	13 668	11 540
2 INTERPRODUCT TRANSFERS	171		171					
A. OF WHICH TO PETROCHEMS								
3 NET PRODUCTION	24 909	26 646	118 246	9 468	12 468	10 669	13 668	11 540
4 TRANSFERS TO REF. FEED.								
5 IMPORTS								
6 EXPORTS								
7 INTERPROVINCIAL -IN-			3 842	3 600				
8 INTERPROVINCIAL -OUT-		367	8 201	3 708	2 388	348		
9 CLOSING INVENTORY	1 243	983	1 048	1 082	2 855	1 207	1 550	1 404
10 REC. FROM NON-REP. COS.			347	201				
11 REC. FROM REP. COS.			201					
12 TO REPORTING COS.								
13 LOSSES & ADJUSTMENTS	- 470	287	-2 232	- 285	- 168	- 207	- 130	- 118
14 OWN CONSUMPTION		1	4	1				1
15 DOMESTIC SALES	25 514	26 056	116 993	10 006	8 475	12 176	13 455	11 803
16 TOTAL EXPORT(N.E.B.145)	22 829		115 604R	9 036	10 043R	8 764	8 458	7 199
BUTANE & BUTANE MIXES								
1 PRODUCTION	30 099	11 326	112 819	9 033	14 558	10 924	15 681	13 210
2 INTERPRODUCT TRANSFERS	-15 660	- 805	-18 967		- 882		- 414	
A. OF WHICH TO PETROCHEMS								
3 NET PRODUCTION	14 439	10 521	93 852	9 033	13 676	10 924	15 267	13 210
4 TRANSFERS TO REF. FEED.	5 734	4 497	16 241	394	187	529	504	731
5 IMPORTS								
6 EXPORTS			2 327		965	1 362		
7 INTERPROVINCIAL -IN-								
8 INTERPROVINCIAL -OUT-								
9 CLOSING INVENTORY	1 992	1 342	3 007	2 138	2 929	1 725	1 904	2 195
10 REC. FROM NON-REP. COS.	5 365	3 961	16 599	340	187	529	504	731
11 REC. FROM REP. COS.								
12 TO REPORTING COS.								
13 LOSSES & ADJUSTMENTS	-1	1 103	5 476		2 334	1	33	1 071
14 OWN CONSUMPTION								
15 DOMESTIC SALES	13 498	10 547	84 819	8 833	9 586	10 765	15 055	11 848
16 TOTAL EXPORT(N.E.B.145)	67 997		248 653R	5 195	6 947	10 748	10 334	14 790
PETRO-CHEM FEEDSTOCKS								
1 PRODUCTION	6 276	8 404	27 432	648	5 085	2 972	2 437	837
2 INTERPRODUCT TRANSFERS	53		53					
A. OF WHICH ENERGY BACKFLOWS								
3 NET PRODUCTION	6 329	8 404	27 485	648	5 085	2 972	2 437	837
4 TRANSFERS TO REF. FEED.								
5 IMPORTS								
6 EXPORTS	314	143	782	72		103		91
7 INTERPROVINCIAL -IN-	417	769	2 513	144		590		531
8 INTERPROVINCIAL -OUT-			42		42			
9 CLOSING INVENTORY	255	314	458	228	92	385	196	398
10 REC. FROM NON-REP. COS.								
11 REC. FROM REP. COS.								
12 TO REPORTING COS.								
13 LOSSES & ADJUSTMENTS	- 146	254	- 104			38		
14 OWN CONSUMPTION								
15 DOMESTIC SALES	6 544	8 920	29 041	747	5 179	3 128	2 626	1 075
NAPHTHA SPECIALTIES								
1 PRODUCTION	5 308	4 370	22 203	540	2 548	399	2 859	2 678
2 INTERPRODUCT TRANSFERS	534	11 053	5 163	3 292	42	12	87	10
3 NET PRODUCTION	5 842	15 423	27 366	3 832	2 590	411	2 946	2 688
4 TRANSFERS TO REF. FEED.								
5 IMPORTS	7	107	65	4	6	8	4	5
6 EXPORTS	7 514	5 784	21 682	1 078	24	2 176	1 566	1 529
7 INTERPROVINCIAL -IN-	1 074	4 535	12 760	457	198	2 460	1 617	1 484
8 INTERPROVINCIAL -OUT-	2	148	26	6	3	2	5	3
9 CLOSING INVENTORY	2 580	17 016	6 212	4 766	4 737	3 684	5 411	6 559
10 REC. FROM NON-REP. COS.	6		12					6
11 REC. FROM REP. COS.	285	56	938	60	114		298	98
12 TO REPORTING COS.	209	56	963	60	114		340	240
13 LOSSES & ADJUSTMENTS	33	-2 046	- 516	1	8	-9	- 613	
14 OWN CONSUMPTION		1	3					
15 DOMESTIC SALES	2 348	5 374	18 243	1 022	2 788	1 763	1 840	1 361

TABLEAU 1. APPROVISIONNEMENT ET UTILISATION, PRODUITS PETROLIERS, COLOMBIE-BRITANNIQUE, MARS 1993

SEP. 1992	OCT. 1992	NOV. 1992	DEC. 1992	JAN. 1993	FEB. 1993	MAR. 1993	MAR. 1992	METRES CUBES
SEP. 1992	OCT. 1992	NOV. 1992	DEC. 1992	JAN. 1993	FEV. 1993	MARS 1993	MARS 1992	
								PROPANE & MEL DE PROPANE
8 644	9 534	8 587	8 759	8 131	9 436	9 079	8 825	PRODUCTION 1
								ECHANGES INTER-PRODUITS 2
								PORTION POUR PETROCHIM. A.
8 644	9 534	8 587	8 759	8 131	9 436	9 079	8 825	PRODUCTION NETTE 3
								RETOUR POUR ALIMENT. 4
								IMPORTATIONS 5
								EXPORTATIONS 6
								ENTREES INTER-PROVINCES 7
1 077	628	135	107			367		SORTIES INTER-PROVINCES 8
		52						
904	1 222	1 140	1 048	1 480	1 020	983	1 243	INVENTAIRE DE FERMETURE 9
	232	115						ARRIV. SOC. NON-DECLAR. 10
								ARRIV. DES SOC. DECLAR. 11
								EXPED. AUX SOC. DECLAR. 12
- 157	- 543	- 132	-22	- 383	834	- 164	- 174	PERTES & RECTIFICATIONS 13
1		1			1			AUTO CONSOMMATION 14
8 223	9 363	8 998	8 980	8 082	9 061	8 913	8 747	VENTES INTERIEURES 15
11 663R	10 387R	10 547R	16 678R				6 878	TOTAL EXPORT(O.N.E.145) 16
								BUTANE ET MEL DE BUTANE
6 720	5 251	3 770	3 573	2 004	4 194	5 128	8 217	PRODUCTION 1
- 464	-1 288	- 137	- 122	- 126	- 214	- 465	-4 267	ECHANGES INTER-PRODUITS 2
								PORTION POUR PETROCHIM. A.
6 256	3 963	3 633	3 451	1 878	3 980	4 663	3 950	PRODUCTION NETTE 3
								RETOUR POUR ALIMENT. 4
								IMPORTATIONS 5
								EXPORTATIONS 6
								ENTREES INTER-PROVINCES 7
612	2 907	2 682	1 961	2 525	1 144	828	1 147	SORTIES INTER-PROVINCES 8
2 503	2 143	1 497	3 007	2 412	1 692	1 342	1 992	INVENTAIRE DE FERMETURE 9
676	3 333	2 402	2 532	2 251	898	812	1 147	ARRIV. SOC. NON-DECLAR. 10
								ARRIV. DES SOC. DECLAR. 11
								EXPED. AUX SOC. DECLAR. 12
1 078	959	1		-1	737	367		PERTES & RECTIFICATIONS 13
								AUTO CONSOMMATION 14
4 934	3 790	3 998	2 512	2 200	3 717	4 630	3 717	VENTES INTERIEURES 15
17 655	42 712R	39 020R	33 255R				7 293	TOTAL EXPORT(O.N.E.145) 16
								CHARGES PETROCHIMIQUES
3 298	3 759	1 343	777	2 532	3 018	2 854	1 283	PRODUCTION 1
								ECHANGES INTER-PRODUITS 2
								DONT LE RENVOI DES
								PRODUITS ENERGETIQUES A.
3 298	3 759	1 343	777	2 532	3 018	2 854	1 283	PRODUCTION NETTE 3
								RETOUR POUR ALIMENT. 4
								IMPORTATIONS 5
								EXPORTATIONS 6
								ENTREES INTER-PROVINCES 7
118	25	34	25	50	93		31	SORTIES INTER-PROVINCES 8
226	330	63	212	164	259	346		
280	419	345	458	351	375	314	255	INVENTAIRE DE FERMETURE 9
								ARRIV. SOC. NON-DECLAR. 10
								ARRIV. DES SOC. DECLAR. 11
								EXPED. AUX SOC. DECLAR. 12
-3	-1	8		238	14	2	-1	PERTES & RECTIFICATIONS 13
								AUTO CONSOMMATION 14
3 527	3 926	1 438	851	2 515	3 146	3 259	1 337	VENTES INTERIEURES 15
								PROD SPECIAUX BASE/NAPH
397	4 301	2 046	1 127	1 213	2 114	1 043	925	PRODUCTION 1
165	84	559	378	464	10 379	210	26	ECHANGES INTER-PRODUITS 2
562	4 385	2 605	1 505	1 677	12 493	1 253	951	PRODUCTION NETTE 3
								RETOUR POUR ALIMENT. 4
								IMPORTATIONS 5
								EXPORTATIONS 6
								ENTREES INTER-PROVINCES 7
								SORTIES INTER-PROVINCES 8
2	6	20	3		4	103	3	
1 894	1 985	2 018	1 898	1 938	1 847	1 999	4 873	INVENTAIRE DE FERMETURE 9
1 069	1 709	1 208	1 484	1 457	1 506	1 572	318	ARRIV. SOC. NON-DECLAR. 10
1		4		146	1	1	2	ARRIV. DES SOC. DECLAR. 11
								EXPED. AUX SOC. DECLAR. 12
4 415	7 132	7 005	6 212	7 743	17 933	17 016	2 580	
82			1	56			60	
				56			60	
10	8	-43	89	-1 825	- 201	-20	2	PERTES & RECTIFICATIONS 13
1	2					1		AUTO CONSOMMATION 14
1 953	1 388	1 981	1 799	1 344	2 166	1 864	812	VENTES INTERIEURES 15

TABLE 1. SUPPLY AND DISPOSITION OF PETROLEUM PRODUCTS, BRITISH COLUMBIA, MARCH 1993

CUBIC METRES	CUM. 1992	CUM. 1993	YEAR 1992	APR. 1992	MAY 1992	JUNE 1992	JULY 1992	AUG. 1992
	CUM. 1992	CUM. 1993	ANN. 1992	AVR. 1992	MAI 1992	JUIN 1992	JUI. 1992	AOÛT 1992
AVIATION GASOLINE								
1 PRODUCTION	704	95	2 392	439	275	493	327	
2 INTERPRODUCT TRANSFERS	-36	7	-334	-12	1	-4	-2	-90
3 NET PRODUCTION	668	102	2 058	427	276	489	325	-90
4 TRANSFERS TO REF. FEED.								
5 IMPORTS	1 085	1 707	6 435	1 564	239	993	879	200
6 EXPORTS	28	37	272	108	36	45		9
7 INTERPROVINCIAL -IN-	3 187	3 379	20 779	1 635	1 557	2 006	2 447	3 746
8 INTERPROVINCIAL -OUT-	585		5 145		1 212	454	440	
9 CLOSING INVENTORY	4 461	5 786	4 221	4 761	4 042	4 438	4 227	4 551
10 REC. FROM NON-REP. COS.								
11 REC. FROM REP. COS.	1 138	487	4 713	272	687	828	208	478
12 TO REPORTING COS.	951	469	4 763	586	816	286	567	608
13 LOSSES & ADJUSTMENTS	776	-960	-646	75	-792	236	23	-583
14 OWN CONSUMPTION	3		3					
15 DOMESTIC SALES	3 709	4 564	24 662	2 829	2 206	2 899	3 040	3 976
MOTOR GASOLINE								
1 PRODUCTION	755 829	786 461	3 180 837	243 806	270 274	242 707	251 233	266 265
2 INTERPRODUCT TRANSFERS	81 165	-1 926	338 267	67 379	71 646	20 131	43 813	34 606
3 NET PRODUCTION	836 994	784 535	3 519 104	311 185	341 920	262 838	295 046	300 871
4 TRANSFERS TO REF. FEED.	15	33	117	11	12	13	11	11
5 IMPORTS	6 400	5 100	16 899	500	400	800	600	700
6 EXPORTS	218 539	106 349	835 747	71 402	97 477	83 768	43 298	67 816
7 INTERPROVINCIAL -IN-	234 285	324 125	1 105 886	80 191	86 689	87 426	109 664	156 785
8 INTERPROVINCIAL -OUT-	14 934	70 241	65 497	1 821	23 025	2 593	4 022	4 628
9 CLOSING INVENTORY	333 216	352 813	286 342	362 785	349 444	276 732	292 077	305 635
10 REC. FROM NON-REP. COS.								
11 REC. FROM REP. COS.	165 099	211 576	1 207 674	396 451	64 450	78 166	88 906	92 736
12 TO REPORTING COS.	173 660	206 037	1 215 039	396 686	65 465	84 395	72 749	111 340
13 LOSSES & ADJUSTMENTS	16 824	18 056	49 166	-2 945	2 883	5 592	8 627	-2 460
14 OWN CONSUMPTION	30	32	162	6	12	8	16	3
15 DOMESTIC SALES	821 551	858 117	3 733 484	291 777	317 926	325 573	350 148	356 196
SALES BY GRADE:								
16 PREMIUM	150 560	166 323	690 084	54 749	58 066	58 264	62 250	65 684
17 MID GRADE	74 433	81 069	365 315	26 756	31 071	32 962	37 512	40 750
18 REGULAR NO-LEAD	596 558	610 706	2 677 976	210 258	228 765	234 335	250 361	249 730
19 REGULAR LEADED		19	109	14	24	12	25	32
20 RETAIL SALES OF MOGAS	732 204	764 795	3 345 192	262 468	285 990	292 869	316 002	321 460
AV-TURBO FUEL KERO TYPE								
1 PRODUCTION	217 785	149 402	886 494	75 548	101 313	54 766	69 678	78 737
2 INTERPRODUCT TRANSFERS	-580	-3 852	-11 312	-6 395	-128	150	-414	-315
3 NET PRODUCTION	217 205	145 550	875 182	69 153	101 185	54 916	69 264	78 422
4 TRANSFERS TO REF. FEED.								
5 IMPORTS	28 100	38 100	178 909	9 500	4 700	14 300	13 495	27 653
6 EXPORTS	20 014	766	151 988	34 800	11 000	23 037	17 467	352
7 INTERPROVINCIAL -IN-	1 358	2 979	9 989	411	4 002	405	1 860	498
8 INTERPROVINCIAL -OUT-	2 276		3 291	112	903			
9 CLOSING INVENTORY	61 462	41 105	52 009	32 026	70 833	34 804	28 805	47 725
10 REC. FROM NON-REP. COS.								
11 REC. FROM REP. COS.	87 104	104 290	479 107	39 684	40 673	36 172	51 819	59 450
12 TO REPORTING COS.	83 168	106 151	474 686	45 728	37 626	31 957	53 164	63 512
13 LOSSES & ADJUSTMENTS	-1 103	-5 868	12 124	-138	2 480	2 700	-903	-1 703
14 OWN CONSUMPTION	7	10	48	6	18	8		2
15 DOMESTIC SALES	218 974	200 764	900 072	67 676	59 726	84 120	72 709	84 940
AV-TURBO FUEL NAPH TYPE								
1 PRODUCTION	41 156	39 715	165 855	12 572	16 075	15 124	13 455	15 923
2 INTERPRODUCT TRANSFERS	-8 004	-647	-13 265	-2 311	-2 146	-30	-28	-28
3 NET PRODUCTION	33 152	39 068	152 590	10 261	13 929	15 094	13 427	15 895
4 TRANSFERS TO REF. FEED.	1		1					
5 IMPORTS			300	100				
6 EXPORTS	24 107	24 090	95 834	7 984	7 963	7 953	7 925	7 918
7 INTERPROVINCIAL -IN-	10 077	2 021	22 468	1 432	4 425	879	1 376	2 221
8 INTERPROVINCIAL -OUT-	42	1	3 895	12	1 024	2 132	513	27
9 CLOSING INVENTORY	23 219	22 448	19 208	19 737	25 232	24 796	23 852	23 931
10 REC. FROM NON-REP. COS.								
11 REC. FROM REP. COS.	2 727	2 016	10 785	582	958	643	1 886	1 680
12 TO REPORTING COS.	2 731	2 054	11 028	568	623	1 099	610	2 689
13 LOSSES & ADJUSTMENTS	252	-863	97	-59	-69	-2 005	1 557	-539
14 OWN CONSUMPTION								
15 DOMESTIC SALES	17 359	14 583	77 835	7 352	4 276	7 873	7 028	9 622

TABLEAU 1. APPROVISIONNEMENT ET UTILISATION, PRODUITS PETROLIERS, COLOMBIE-BRITANNIQUE, MARS 1993

SEP. 1992	OCT. 1992	NOV. 1992	DEC. 1992	JAN. 1993	FEB. 1993	MAR. 1993	MAR. 1992	METRES CUBES
SEP. 1992	OCT. 1992	NOV. 1992	DEC. 1992	JAN. 1993	FEV. 1993	MARS 1993	MARS 1992	
								ESSENCE D'AVIATION
		117	37	93		2	181	PRODUCTION
-89	-22	-73	-7	-6	-95	108	-7	ECHANGES INTER-PRODUITS
-89	-22	44	30	87	-95	110	174	PRODUCTION NETTE
								RETOUR POUR ALIMENT.
305	359	359	452	140	864	703	639	IMPORTATIONS
36			10			37	28	EXPORTATIONS
3 340	688	1 819	354	1 046	1 003	1 330	1 496	ENTREES INTER-PROVINCES
2 076		2	376				585	SORTIES INTER-PROVINCES
4 387	3 063	4 809	4 221	5 584	5 815	5 786	4 461	INVENTAIRE DE FERMETURE
484	380	74	164	81	172	234	555	ARRIV. SOC. NON-DECLAR.
303	253	262	131	125	160	184	590	ARRIV. DES SOC. DECLAR.
								EXPED. AUX SOC. DECLAR.
- 259	975	-1 106	9	-1 021	27	34	298	PERTES & RECTIFICATIONS
								AUTO CONSOMMATION
2 048	1 501	1 392	1 062	887	1 526	2 151	1 393	VENTES INTERIEURES
								ESSENCE POUR MOTEURS
								PRODUCTION
302 659	320 677	254 622	272 765	308 464	286 709	191 288	258 888	ECHANGES INTER-PRODUITS
347	86	19 802	- 708	-1 429	-15 904	15 407	38 355	PRODUCTION NETTE
303 006	320 763	274 424	272 057	307 035	270 805	206 695	297 243	RETOUR POUR ALIMENT.
								IMPORTATIONS
13	10	9	12	8	9	16	6	EXPORTATIONS
100	1 083	2 883	3 433	2 100	1 000	2 000	1 000	ENTREES INTER-PROVINCES
68 716	78 400	50 716	55 615	34 590	56 447R	15 312	98 275	SORTIES INTER-PROVINCES
87 767	90 093	94 778	78 208	141 090	104 766	78 269	72 937	INVENTAIRE DE FERMETURE
2 018	1 616	3 344	7 496	59 591	4 879	5 771	7 619	ARRIV. SOC. NON-DECLAR.
292 688	305 386	325 692	286 342	374 860	411 392	352 813	333 216	ARRIV. DES SOC. DECLAR.
87 130	84 740	81 121	68 875	68 541	63 422	79 613	53 705	EXPED. AUX SOC. DECLAR.
77 652	88 726	68 248	76 118	65 706	66 538	73 793	61 189	PERTES & RECTIFICATIONS
								AUTO CONSOMMATION
1 807	6 404	3 967	8 467	7 750	7 979	2 327	2 138	VENTES INTERIEURES
17		50	20	16	6	10	8	
340 727	308 825	306 566	314 195	262 587	267 603R	327 927	295 024	VENTES PAR CATEGORIE:
								SUPER
63 898	58 470	57 840	60 303	49 975	50 878R	65 470	54 779	INTERMEDIAIRE
33 653	29 155	28 925	30 098	24 921	24 976R	31 172	27 096	ORDINAIRE SANS PLOMB
243 176	221 200	219 799	223 794	187 691	191 749R	231 266	213 149	ORDINAIRE AVEC PLOMB
		2				19		VENTES NETTES AU DETAIL
307 500	273 918	271 774	281 007	234 290	238 377R	292 128	262 939	
								CARBUREACTEUR-TYPE KERO
								PRODUCTION
75 932	84 852	62 440	65 443	49 478	44 650	55 274	87 703	ECHANGES INTER-PRODUITS
533	-4 705	9 147	-7 539	-1 925	- 810	-1 117	-2 172	PRODUCTION NETTE
75 399	80 147	71 587	57 904	47 553	43 840	54 157	85 531	RETOUR POUR ALIMENT.
								IMPORTATIONS
18 961	14 200	19 100	28 900	14 300	9 500	14 300	14 200	EXPORTATIONS
17 500	16 689	11 129		766				ENTREES INTER-PROVINCES
407	484	229	335	412	287	2 280	497	SORTIES INTER-PROVINCES
							34	INVENTAIRE DE FERMETURE
47 943	51 376	58 309	52 009	43 451	37 753	41 105	61 462	ARRIV. SOC. NON-DECLAR.
53 825	41 521	35 228	33 631	42 195	30 632	31 463	30 976	ARRIV. DES SOC. DECLAR.
51 095	40 555	32 916	34 965	45 743	28 986	31 422	30 473	EXPED. AUX SOC. DECLAR.
								PERTES & RECTIFICATIONS
- 237	868	930	9 230	-4 886	509	-1 491	-1 146	AUTO CONSOMMATION
3	3		1	2		8	1	VENTES INTERIEURES
80 013	74 804	74 236	82 874	71 393	60 462	68 909	82 824	
								CARBUREACTEUR-TYPE NAPHT
								PRODUCTION
9 254	15 941	16 500	9 855	12 450	8 605	18 660	12 782	ECHANGES INTER-PRODUITS
-67	-39	-25	- 587	-50	- 501	-96	-1 533	PRODUCTION NETTE
9 187	15 902	16 475	9 268	12 400	8 104	18 564	11 249	RETOUR POUR ALIMENT.
		200						IMPORTATIONS
7 940	7 986	8 002	8 056	8 086	3 994	12 010	7 988	EXPORTATIONS
566	800	97	595	654	538	829	3 871	ENTREES INTER-PROVINCES
85	1		59		1			SORTIES INTER-PROVINCES
15 964	21 298	22 967	19 208	21 370	22 129	22 448	23 219	INVENTAIRE DE FERMETURE
1 045	782	65	417	367	698	951	949	ARRIV. SOC. NON-DECLAR.
1 345	520	478	365	626	451	977	895	ARRIV. DES SOC. DECLAR.
								EXPED. AUX SOC. DECLAR.
1 452	-44	- 758	310	- 944	- 554	635	933	PERTES & RECTIFICATIONS
								AUTO CONSOMMATION
7 943	3 687	7 446	5 249	3 491	4 689	6 403	5 794	VENTES INTERIEURES

TABLE 1. SUPPLY AND DISPOSITION OF PETROLEUM PRODUCTS, BRITISH COLUMBIA, MARCH 1993

CUBIC METRES	CUM. 1992	CUM. 1993	YEAR 1992	APR. 1992	MAY 1992	JUNE 1992	JULY 1992	AUG. 1992
	CUM. 1992	CUM. 1993	ANN. 1992	AVR. 1992	MAI 1992	JUIN 1992	JUI. 1992	AOUT 1992
STOVE OIL KEROSENE								
1 PRODUCTION	71 987	102 633	284 242	14 982	22 277	6 009	13 663	34 919
2 INTERPRODUCT TRANSFERS	- 103 098	- 107 791	- 289 722	-10 616	-10 318	-10 912	-10 600	-10 868
3 NET PRODUCTION	-31 111	-5 158	-5 480	4 366	11 959	-4 903	3 063	24 051
4 TRANSFERS TO REF. FEED.								
5 IMPORTS	18		54		18			
6 EXPORTS	3	4	6					
7 INTERPROVINCIAL -IN-	11 704	13 989	48 944	345	235	3 193	190	3 381
8 INTERPROVINCIAL -OUT-	6 173	9 286	25 901	27	1 049	1	573	2 909
9 CLOSING INVENTORY	47 367	55 680	72 940	51 419	61 250	59 498	62 912	86 877
10 REC. FROM NON-REP. COS.								
11 REC. FROM REP. COS.	9 226	13 311	30 698	1 037	1 694	1 252	1 453	1 536
12 TO REPORTING COS.	8 203	10 408	29 211	1 557	275	141	112	497
13 LOSSES & ADJUSTMENTS	1 875	3 677	-2 942	-2 086	1 323	22	- 108	- 201
14 OWN CONSUMPTION	13	6	14					
15 DOMESTIC SALES	10 795	16 021	33 678	2 198	1 428	1 130	715	1 798
DIESEL FUEL OIL								
1 PRODUCTION	598 938	594 121	2 435 204	198 842	192 104	182 463	215 446	203 799
2 INTERPRODUCT TRANSFERS	-52 723	-46 482	- 184 682	-28 509	-49 538	1 282	-10 403	-46 513
3 NET PRODUCTION	546 215	547 639	2 250 522	170 333	142 566	183 745	205 043	157 286
4 TRANSFERS TO REF. FEED.	3		3					
5 IMPORTS	3 900	27 782	27 529	6 562	8 500	400	200	7 367
6 EXPORTS	153 248	106 473	586 103	10 380	24 114	68 361	28 690	39 006
7 INTERPROVINCIAL -IN-	280 556	325 293	981 496	53 356	68 355	71 392	78 414	83 424
8 INTERPROVINCIAL -OUT-	87 743	101 237	136 741	3 757	2 517	4 678	5 505	5 390
9 CLOSING INVENTORY	203 025	248 612	187 350	234 556	224 559	184 503	202 405	199 798
10 REC. FROM NON-REP. COS.								
11 REC. FROM REP. COS.	158 510	195 816	664 886	51 308	39 170	46 193	58 777	62 000
12 TO REPORTING COS.	179 658	204 345	683 350	47 739	43 041	47 185	54 409	44 162
13 LOSSES & ADJUSTMENTS	4 192	694	2 339	-2 058	634	-2 683	- 570	1 120
14 OWN CONSUMPTION	231	215	1 002	20	85	89	111	78
15 DOMESTIC SALES	620 417	622 304	2 578 881	190 190	198 197	224 156	236 387	222 928
LIGHT FUEL OIL (#2 & 3)								
1 PRODUCTION	1 184	1 868	5 866		894		105	548
2 INTERPRODUCT TRANSFERS	109 058	160 859	383 419	26 916	40 432	18 791	20 369	21 674
3 NET PRODUCTION	110 242	162 727	389 285	26 916	41 326	18 791	20 474	22 022
4 TRANSFERS TO REF. FEED.								
5 IMPORTS	8 200	2 600	27 400	1 000	2 700	3 100	900	7 800
6 EXPORTS	14	16	30	2	3			1
7 INTERPROVINCIAL -IN-	15 387	940	16 538	55	40	12		100
8 INTERPROVINCIAL -OUT-	17 031	14 177	66 544	4 820	11 806	8 858	10 510	5 073
9 CLOSING INVENTORY	5 831	5 592	7 554	3 843	4 607	3 986	4 100	4 610
10 REC. FROM NON-REP. COS.								
11 REC. FROM REP. COS.	1 197	11 536	18 453	737	2 068	4 015	2 475	4 314
12 TO REPORTING COS.	1 445	17 513	27 941	2 891	3 482	4 157	1 720	2 316
13 LOSSES & ADJUSTMENTS	7 886	4 395	19 642	-1 733	601	- 793	3 894	2 303
14 OWN CONSUMPTION	5	2	14					
15 DOMESTIC SALES	123 468	143 662	350 605	24 716	29 478	14 317	7 611	24 033
HEAVY FUEL OIL (#4,5 & 6)								
1 PRODUCTION	207 631	253 959	756 532	50 991	58 398	56 276	72 246	49 585
2 INTERPRODUCT TRANSFERS	21 972	14 220	78 102	1 514	21 002	- 164	839	10 797
3 NET PRODUCTION	229 603	268 179	834 634	52 505	79 400	56 112	73 085	60 382
4 TRANSFERS TO REF. FEED.								
5 IMPORTS	28 200	31 600	110 100	16 600		5 000	8 200	19 500
6 EXPORTS	19 046	29 209	156 672	23 015	28 172	8 567	4 745	5 035
7 INTERPROVINCIAL -IN-	7 516	4 324	20 097	452	343	810	2 160	2 471
8 INTERPROVINCIAL -OUT-	19 805		20 928	382	76	333		332
9 CLOSING INVENTORY	34 215	58 291	33 284	52 972	78 914	44 621	44 174	47 863
10 REC. FROM NON-REP. COS.								
11 REC. FROM REP. COS.	6 695	913	19 120	4 868	4 195	462	1 096	532
12 TO REPORTING COS.	9 595		14 830	3 301		1 080	790	
13 LOSSES & ADJUSTMENTS	10 433	1 206	2 836	-4 813	1 759	-1 189	- 322	-1 056
14 OWN CONSUMPTION	74	2 094	946		53			20
15 DOMESTIC SALES	270 089	247 500	845 698	33 783	27 936	87 886	79 775	74 865

TABEAU 1. APPROVISIONNEMENT ET UTILISATION, PRODUITS PETROLIERS, COLOMBIE-BRITANNIQUE, MARS 1993

SEP. 1992	OCT. 1992	NOV. 1992	DEC. 1992	JAN. 1993	FEB. 1993	MAR. 1993	MAR. 1992	
SEP. 1992	OCT. 1992	NOV. 1992	DEC. 1992	JAN. 1993	FEV. 1993	MARS 1993	MARS 1992	METRES CUBES
22 763	26 623	36 501	34 518	40 103	39 362	23 168	21 724	PRODUCTION
-19 586	-53 855	-35 745	-44 124	53 954	-30 097	-23 740	-22 535	ECHANGES INTER-PRODUITS
3 177	-7 232	756	-9 606	-13 851	9 265	572	- 811	PRODUCTION NETTE
			18					RETOUR POUR ALIMENT.
		1	2	1	1	2	1	IMPORTATIONS
9 132	8 095	5 584	7 085	9 440	3 206	1 343	529	EXPORTATIONS
4 534	6 056	4 579		195	9 091		1 734	ENTREES INTER-PROVINCES
95 448	83 244	82 095	72 940	58 221	58 861	55 680	47 367	SORTIES INTER-PROVINCES
4 576	3 339	3 555	3 030	4 827	4 414	4 070	2 867	INVENTAIRE DE FERMETURE
2 686	8 033	3 973	3 734	6 088	2 472	1 848	2 764	ARRIV. SOC. NON-DECLAR.
-1 908	-1 270	- 740	151	1 678	-54	2 053	977	ARRIV. DES SOC. DECLAR.
			1		2	4	4	EXPED. AUX SOC. DECLAR.
3 002	3 587	3 231	5 794	7 173	4 733	4 115	2 724	PERTES & RECTIFICATIONS
								AUTO CONSOMMATION
								VENTES INTERIEURES
								MAZOUT POUR POELES
201 191	219 541	212 869	210 011	218 614	198 106	177 401	177 664	PRODUCTION
-8 037	7 805	8 115	-6 161	-18 373	-5 921	-22 188	-46 426	ECHANGES INTER-PRODUITS
193 154	227 346	220 984	203 850	200 241	192 185	155 213	131 238	PRODUCTION NETTE
	300		300			27 782	800	RETOUR POUR ALIMENT.
32 700	76 752	42 760	110 092	22 325	38 243R	45 905	43 232	IMPORTATIONS
79 796	84 943	102 211	71 049	159 380	79 767	86 146	78 387	EXPORTATIONS
6 817	11 926	4 682	3 726	67 605	16 968	16 664	9 524	ENTREES INTER-PROVINCES
200 336	184 886	241 541	187 350	258 956	260 532	248 612	203 025	SORTIES INTER-PROVINCES
68 409	65 642	48 831	66 046	67 589	59 188	69 039	47 135	INVENTAIRE DE FERMETURE
66 699	70 229	65 209	65 019	69 005	70 275	65 065	58 389	ARRIV. SOC. NON-DECLAR.
- 554	1 430	260	568	888	3 075	-3 269	1 267	ARRIV. DES SOC. DECLAR.
94	94	121	79	68	65	82	64	EXPED. AUX SOC. DECLAR.
235 065	233 250	202 339	215 952	195 713	200 938R	225 653	207 824	PERTES & RECTIFICATIONS
								AUTO CONSOMMATION
								VENTES INTERIEURES
								MAZOUT LEGER (NOS 2 & 3)
26 306	731	2 222	182	392	1 476		910	PRODUCTION
26 306	28 748	34 516	56 809	67 151	51 310	42 398	25 109	ECHANGES INTER-PRODUITS
	29 479	36 738	56 991	67 543	52 786	42 398	26 019	PRODUCTION NETTE
2 400	300	500	500	600	800	1 200	4 900	RETOUR POUR ALIMENT.
2	3	2	3	7	3	6	3	IMPORTATIONS
442	269	8	225	150	442	348	14 780	EXPORTATIONS
82	76	4 110	4 178	2 780	6 075	5 322	9 943	ENTREES INTER-PROVINCES
3 656	4 448	6 909	7 554	7 744	9 197	5 592	5 831	SORTIES INTER-PROVINCES
1 576	459	34	1 578	1 861	4 843	4 832	788	INVENTAIRE DE FERMETURE
3 553	2 580	48	5 749	2 277	10 053	5 183	884	ARRIV. SOC. NON-DECLAR.
2 469	1 951	3 039	25	672	4 527	- 804	- 568	ARRIV. DES SOC. DECLAR.
5			4	1	1		4	EXPED. AUX SOC. DECLAR.
25 567	25 105	27 620	48 690	64 227	36 759	42 676	35 356	PERTES & RECTIFICATIONS
								AUTO CONSOMMATION
								VENTES INTERIEURES
								MAZOUT LOURD(NOS 4,5 & 6)
54 294	65 343	70 393	71 375	99 677	79 238	75 044	56 430	PRODUCTION
5 807	7 192	5 748	3 395	8 864	1 160	4 196	2 587	ECHANGES INTER-PRODUITS
60 101	72 535	76 141	74 770	108 541	80 398	79 240	59 017	PRODUCTION NETTE
12 600		11 800	8 200	15 600	2 800	13 200	8 500	RETOUR POUR ALIMENT.
5 852	28 499	16 975	16 766	134	18 362R	10 713	3 980	IMPORTATIONS
4 175	297	532	1 341	271	773	3 280	4 383	EXPORTATIONS
68 890	45 050	50 332	33 284	57 197	78 149	58 291	34 215	ENTREES INTER-PROVINCES
321	311	206	434	321	473	119	4 928	SORTIES INTER-PROVINCES
57		7					8 434	INVENTAIRE DE FERMETURE
- 210	- 668	- 188	- 910	3 103	-3 309	1 412	9 192	ARRIV. SOC. NON-DECLAR.
	20		779	2 094				ARRIV. DES SOC. DECLAR.
50 471	69 132	66 603	85 158	95 489	48 439R	103 572	80 577	EXPED. AUX SOC. DECLAR.
								PERTES & RECTIFICATIONS
								AUTO CONSOMMATION
								VENTES INTERIEURES

TABLE 1. SUPPLY AND DISPOSITION OF PETROLEUM PRODUCTS, BRITISH COLUMBIA, MARCH 1993

CUBIC METRES	CUM. 1992	CUM. 1993	YEAR 1992	APR. 1992	MAY 1992	JUNE 1992	JULY 1992	AUG. 1992
	CUM. 1992	CUM. 1993	ANN. 1992	AVR. 1992	MAI 1992	JUIN 1992	JUI. 1992	AOUT 1992
ASPHALT								
1 PRODUCTION	18 725	19 142	163 870	7 807	21 346	12 468	20 225	25 725
2 INTERPRODUCT TRANSFERS	- 660	-2 538	-3 266	- 124		-77	- 870	- 789
5 IMPORTS	25	56	13 059	127	500	8 128	986	1 700
6 EXPORTS								
7 INTERPROVINCIAL -IN-	4 381	141	64 073	7 933	5 775	8 028	9 673	10 054
8 INTERPROVINCIAL -OUT-			35	35				
9 CLOSING INVENTORY	40 076	27 708	25 342	42 311	49 179	36 475	35 614	33 117
10 REC. FROM NON-REP. COS.								
11 REC. FROM REP. COS.	490		1 963	219	140		651	
12 TO REPORTING COS.	361	318	1 967	214	98	103	677	49
13 LOSSES & ADJUSTMENTS	115	- 772	-7 113	-5 432	- 351	-96	80	-1 244
14 OWN CONSUMPTION								
15 DOMESTIC SALES	21 010	14 889	258 069	18 910	21 146	41 244	30 769	40 382
COKE								
1 PRODUCTION	11 738	10 871	45 776	2 979	3 845	3 747	3 988	3 993
2 INTERPRODUCT TRANSFERS								
5 IMPORTS	17 300	29 100	65 300	4 800		2 100	10 600	14 700
6 EXPORTS								
7 INTERPROVINCIAL -IN-								
8 INTERPROVINCIAL -OUT-								
9 CLOSING INVENTORY								
10 REC. FROM NON-REP. COS.								
11 REC. FROM REP. COS.								
12 TO REPORTING COS.								
13 LOSSES & ADJUSTMENTS								
14 OWN CONSUMPTION	11 738	10 871	45 776	2 979	3 845	3 747	3 988	3 993
15 DOMESTIC SALES	17 300	29 100	65 300	4 800		2 100	10 600	14 700
LUBE OILS & GREASES								
1 PRODUCTION	1 233	2 472	22 228	7 875	396	338	8 270	486
2 INTERPRODUCT TRANSFERS	26 446	12 886	18 795	-20	-3 281	-4 215	-26	-5 521
4 TRANSFERS TO REF. FEED.	11 321		27 793	1 993	1 316	1 747	1 321	1 906
5 IMPORTS	5 089	6 062	22 562	2 016	2 116	2 220	1 938	1 519
6 EXPORTS	357	13	520	74	57	5	2	5
7 INTERPROVINCIAL -IN-	17 149	16 038	67 337	6 898	7 513	6 092	7 150	6 049
8 INTERPROVINCIAL -OUT-	343	10 058	1 000	131	13	108	138	101
9 CLOSING INVENTORY	28 164	26 766	21 274	35 905	33 500	28 937	36 953	30 511
10 REC. FROM NON-REP. COS.	218	859	1 246	29	154	42	90	59
11 REC. FROM REP. COS.	347		764	148	57		45	25
12 TO REPORTING COS.	314	105	841	74	83	53	98	10
13 LOSSES & ADJUSTMENTS	4 360	-1 399	4 377	-1 147	9	-1 272	- 732	- 794
14 OWN CONSUMPTION	18	14	71	2	11	2	5	6
15 DOMESTIC SALES	23 630	24 034	95 081	8 078	7 871	8 397	8 619	7 825
STILL GAS								
1 PRODUCTION	106 745	106 712	379 913	50 509	28 777	27 368	35 841	28 674
2 INTERPRODUCT TRANSFERS								
9 CLOSING INVENTORY								
11 REC. FROM REP. COS.								
12 TO REPORTING COS.								
13 LOSSES & ADJUSTMENTS								
14 OWN CONSUMPTION	106 745	106 712	379 913	50 509	28 777	27 368	35 841	28 674
15 DOMESTIC SALES								
OTHER PRODUCTS								
1 PRODUCTION	204 914	78 477	609 478	50 791	71 799	52 331	88 902	62 970
2 INTERPRODUCT TRANSFERS	-58 638	-34 984	- 302 422	-51 114	-66 830	-24 964	-42 351	-2 763
4 TRANSFERS TO REF. FEED.	320 596	206 579	1 122 978	96 781	70 534	60 072	53 568	112 420
5 IMPORTS								
6 EXPORTS		6 537						
7 INTERPROVINCIAL -IN-	264 839	183 498	931 827	62 608	39 169	34 220	75 819	93 135
8 INTERPROVINCIAL -OUT-	104 275	693	186 537			20 000	1 037	206
9 CLOSING INVENTORY	205 239	197 756	176 835	184 709	160 938	145 039	213 599	251 622
10 REC. FROM NON-REP. COS.	43 667	22 453	111 059	23 277	5 480	4 567	5 835	
11 REC. FROM REP. COS.		81	6 296			6 296		
12 TO REPORTING COS.			5 491			5 491		
13 LOSSES & ADJUSTMENTS	8 849	10 817	22 833	740	441	599	3 109	1 082
14 OWN CONSUMPTION								
15 DOMESTIC SALES	10 395	3 978	36 136	8 571	2 414	2 187	1 931	1 611

TABLEAU 1. APPROVISIONNEMENT ET UTILISATION, PRODUITS PETROLIERS, COLOMBIE-BRITANNIQUE, MARS 1993

SEP. 1992	OCT. 1992	NOV. 1992	DEC. 1992	JAN. 1993	FEB. 1993	MAR. 1993	MAR. 1992		METRES CUBES
SEP. 1992	OCT. 1992	NOV. 1992	DEC. 1992	JAN. 1993	FEV. 1993	MARS 1993	MARS 1992		
ASPHALTE									
21 551	20 280	11 681	4 062	61	9 014	10 067	9 641	PRODUCTION	1
			746	-2 433	-50	-55	-110	ECHANGES INTER-PRODUITS	2
700	432	432	29		27	29	25	IMPORTATIONS	5
10 449	5 896	1 684	198					EXPORTATIONS	6
						141	2 953	ENTREES INTER-PROVINCES	7
								SORTIES INTER-PROVINCES	8
33 234	32 752	25 642	25 342	22 486	25 587	27 708	40 076	INVENTAIRE DE FERMETURE	9
	409	34	20					ARRIV. SOC. NON-DECLAR.	10
	465						217	ARRIV. DES SOC. DECLAR.	11
						318	139	EXPED. AUX SOC. DECLAR.	12
- 145	136	575	- 751	- 764	- 398	390	- 206	PERTES & RECTIFICATIONS	13
								AUTO CONSOMMATION	14
32 728	26 900	20 366	4 614	1 248	6 288	7 353	13 305	VENTES INTERIEURES	15
COKE									
3 891	3 938	3 995	3 662	3 389	3 459	4 023	4 148	PRODUCTION	1
								ECHANGES INTER-PRODUITS	2
		10 600	5 200	13 700	10 400	5 000	4 600	IMPORTATIONS	5
								EXPORTATIONS	6
								ENTREES INTER-PROVINCES	7
								SORTIES INTER-PROVINCES	8
								INVENTAIRE DE FERMETURE	9
								ARRIV. SOC. NON-DECLAR.	10
								ARRIV. DES SOC. DECLAR.	11
								EXPED. AUX SOC. DECLAR.	12
3 891	3 938	3 995	3 662	3 389	3 459	4 023	4 148	PERTES & RECTIFICATIONS	13
								AUTO CONSOMMATION	14
		10 600	5 200	13 700	10 400	5 000	4 600	VENTES INTERIEURES	15
HUILES & GRAISSES LUBRIF.									
484	2 489	252	405	358	1 444	670	523	PRODUCTION	1
-4 393		7 050	2 755	12 963	-42	-35	16 613	ECHANGES INTER-PRODUITS	2
2 115	1 582	2 260	2 232				3 088	RETOUR POUR ALIMENT.	4
1 621	2 351	1 844	1 848	1 876	2 011	2 175	1 899	IMPORTATIONS	5
4	3	12	1	2		11	254	EXPORTATIONS	6
8 071	2 767	3 010	2 638	5 430	2 510	8 098	6 329	ENTREES INTER-PROVINCES	7
103	20	18	25	10 016	18	24	36	SORTIES INTER-PROVINCES	8
25 951	23 691	22 742	21 274	26 026	26 296	26 766	28 164	INVENTAIRE DE FERMETURE	9
192	29	105	328	88	431	340	49	ARRIV. SOC. NON-DECLAR.	10
97	45						186	ARRIV. DES SOC. DECLAR.	11
53	86	45	25	5	30	70	210	EXPED. AUX SOC. DECLAR.	12
-3	68	3 644	244	- 901	-1 860	1 362	3 567	PERTES & RECTIFICATIONS	13
6	5	8	8	5	2	7	10	AUTO CONSOMMATION	14
8 354	8 177	7 223	6 907	6 836	7 894	9 304	7 553	VENTES INTERIEURES	15
GAZ DE DISTILLATION									
27 625	27 725	29 856	16 793	31 251	28 177	47 284	39 135	PRODUCTION	1
								ECHANGES INTER-PRODUITS	2
								INVENTAIRE DE FERMETURE	9
								ARRIV. DES SOC. DECLAR.	11
								EXPED. AUX SOC. DECLAR.	12
27 625	27 725	29 856	16 793	31 251	28 177	47 284	39 135	PERTES & RECTIFICATIONS	13
								AUTO CONSOMMATION	14
								VENTES INTERIEURES	15
AUTRES PRODUITS									
8 842	2 391	49 859	16 679	7 688	7 457	63 332	63 902	PRODUCTION	1
544	-4 006	-48 957	-3 343	-11 146	-9 215	-14 623	-5 640	ECHANGES INTER-PRODUITS	2
96 953	102 837	116 347	92 870	88 262	63 616	54 701	103 020	RETOUR POUR ALIMENT.	4
				3 343	3 194			IMPORTATIONS	5
91 508	84 605	112 907	73 017	67 286	63 221	52 991	74 989	EXPORTATIONS	6
	3 210	30 000	27 809			693	60 000	ENTREES INTER-PROVINCES	7
								SORTIES INTER-PROVINCES	8
264 386	244 349	212 396	176 835	161 995	148 426	197 756	205 239	INVENTAIRE DE FERMETURE	9
14 475	6 502	7 256		16 456	35	5 962	14 261	ARRIV. SOC. NON-DECLAR.	10
						81		ARRIV. DES SOC. DECLAR.	11
								EXPED. AUX SOC. DECLAR.	12
310	2 206	5 391	106	1 785	7 262	1 770	1 788	PERTES & RECTIFICATIONS	13
								AUTO CONSOMMATION	14
5 342	1 276	1 280	1 129	1 734	995	1 249	742	VENTES INTERIEURES	15

TABLE 1. SUPPLY AND DISPOSITION OF PETROLEUM PRODUCTS, YUKON, MARCH 1993

CUBIC METRES	CUM. 1992	CUM. 1993	YEAR 1992	APR. 1992	MAY 1992	JUNE 1992	JULY 1992	AUG. 1992
	CUM. 1992	CUM. 1993	ANN. 1992	AVR. 1992	MAI 1992	JUIN 1992	JUI. 1992	AOUT 1992
1 DOMESTIC CRUDE AND EQUIVALENT RECEIVED								
A WESTERN CANADA								
B EASTERN CANADA								
2 TOTAL IMPORTS OF CRUDE AND EQUIV.								
A ALGERIA								
B IRAN								
C IRAQ								
D KUWAIT								
E LIBYA								
F MEXICO								
G NIGERIA								
H NORWAY								
I SAUDI ARABIA								
J UNITED ARAB EMIRATES								
K UNITED KINGDOM								
L UNITED STATES								
M VENEZUELA								
N OTHERS								
3 TOTAL CRUDE AND EQUIV. RECEIVED BY REFS (1+2)								
A BY PIPELINE								
B BY OTHER MEANS								
4 OPENING INVENTORY CRUDE								
5 CLOSING INVENTORY CRUDE								
6 LOSSES & ADJUSTMENTS								
7 CRUDE & EQUIV. CHARGED								
A CONVENTIONAL CRUDE LIGHT								
B CONVENTIONAL CRUDE HEAVY								
C SYNTHETIC CRUDE OIL								
D CRUDE BITUMEN								
E CONDENSATE & PENTANES								
8 OTHER MATERIALS CHARGED								
A CRUDE TDPS								
B CRUDE BOTTOMS								
C LPG'S								
D NATURAL GAS								
E LUBES FOR REPROCESSING								
F OTHER FEEDSTOCKS								
9 TOTAL FEED CHARGED (7+8)								
10 REFINERY LOSSES								
TOTAL, ALL PRODUCTS								
1 REFINERY PRODUCTION								
4 TRANSFERS TO REFINERY FEEDSTOCKS								
5 IMPORTS		11 077	3 444					3 044
6 EXPORTS	38	39	8 946	140	217	4 533	2 218	99
7 INTERPROVINCIAL -IN-	43 340	36 298	161 358	11 354	21 419	18 302	17 750	16 682
8 INTERPROVINCIAL -OUT-	574	652	3 638	302	344	349	516	321
9 CLOSING INVENTORY	25 358	29 585	23 759	24 884	24 099	23 546	26 551	27 155
10 REC. FROM NON-REP. COS.								
11 REC. FROM REP. COS.	23 273	22 040	107 801	7 303	5 491	13 329	18 089	7 535
12 DEL. TO REPORTING COS.	25 501	27 756	96 313	3 949	15 567	10 455	12 551	7 994
13 LOSSES & ADJUSTMENTS	- 812	-2 056	-13 494	1 762	-2 292	-3 101	-1 582	- 282
14 OWN CONSUMPTION	222	266	1 137	97	92	95	112	81
15 DOMESTIC SALES	40 415	36 932	176 987	12 881	13 767	19 853	19 019	18 444

TABLEAU 1. APPROVISIONNEMENT ET UTILISATION, PRODUITS PETROLIERS, YUKON, MARS 1993

SEP. 1992	OCT. 1992	NOV. 1992	DEC. 1992	JAN. 1993	FEB. 1993	MAR. 1993	MAR. 1992	METRES CUBES
SEP. 1992	OCT. 1992	NOV. 1992	DEC. 1992	JAN. 1993	FEV. 1993	MARS 1993	MARS 1992	
								ARRIVAGES DE PETROLE BRUT & EQUIV. DOMESTIQUE 1
								DE L'OUEST DU CANADA A
								DE L'EST DU CANADA B
								TOTAL DES IMPORTATIONS DE BRUT ET D'EQUIVALENTE 2
								ALGERIE A
								IRAN B
								IRAQ C
								KOWEIT D
								LYBIE E
								MEXIQUE F
								NIGERIA G
								NORVEGE H
								ARABIE SAOUDITE I
								EMIRATES ARABES UNIS J
								ROYAUME-UNI K
								ETATS UNIS L
								VENEZUELA M
								AUTRES N
								TOTAL ARRIV. DE BRUT ET EQUIV. AUX RAFFS. (1+2) 3
								PAR PIPE-LINE A
								PAR D'AUTRES MOYENS B
								STOCKS DE BRUT - DEBUT 4
								STOCKS DE BRUT - FIN 5
								PERTES ET RECTIFICATIONS 6
								BRUT & EQUIV. INTRODUIT 7
								BRUT CONVENTIONEL LEGER A
								BRUT CONVENTIONEL LOURD B
								PETROLE BRUT SYNTHETIQUE C
								PETROLE BITUMINEUX LDURD D
								CONDENSATS ET PENTANES E
								AUTRES MAT. UTILISEES 8
								PRODUITS DE DECANIMATION A
								RESIDUS DE BRUT B
								GPL C
								GAZ NATUREL D
								LUBRIFIANTS RECYCLABLES E
								AUTRES CHARGES D'ALIMEN. F
								TOTAL ALIMENTATION(7+8) 9
								PERTES EN RAFFINERIE 10
								TOTAL, TOUS LES PRODUITS
								PROD. DES RAFFINERIES 1
								RETOUR POUR ALIMENTATION 4
								DES RAFFINERIES
								IMPORTATIONS 5
								EXPORATIONS 6
								ENTREES INTER-PROVINCES 7
								SORTIES INTER-PROVINCES 8
								INVENTAIRE DE FERMETURE 9
								ARRIV. SOC. NON-DECLAR. 10
								ARRIV. DES SOC. DECLAR. 11
								EXPED. AUX SOC. DECLAR. 12
								PERTES & RECTIFICATIONS 13
								AUTO CONSOMMATION 14
								VENTES INTERIEURES 15
47	1 530	109	400	8 895		2 182		
4 751	9 533	13 326	15	16	10	13	12	
607	260	230	4 901	6 795	18 327	11 176	22 283	
			135	267	234	151	128	
24 713	20 700	21 698	23 759	30 194	32 641	29 585	25 358	
3 430	8 927	9 881	10 543	6 522	9 505	6 013	14 369	
1 504	6 046	10 172	2 574	4 590	14 391	8 775	16 749	
-2 903	-1 931	- 588	-1 765	-1 212	-1 164	320	- 902	
132	117	92	97	87	88	91	100	
11 236	16 451	12 194	12 727	12 029	11 826	13 077	14 113	

TABLE 1. SUPPLY AND DISPOSITION OF PETROLEUM PRODUCTS, YUKON, MARCH 1993

CUBIC METRES	CUM. 1992	CUM. 1993	YEAR 1992	APR. 1992	MAY 1992	JUNE 1992	JULY 1992	AUG. 1992
	CUM. 1992	CUM. 1993	ANN. 1992	AVR. 1992	MAI 1992	JUIN 1992	JUI. 1992	AOÛT 1992
PROPANE & PROPANE MIXES								
1 PRODUCTION								
2 INTERPRODUCT TRANSFERS								
A. OF WHICH TO PETROCHEMS								
3 NET PRODUCTION								
4 TRANSFERS TO REF. FEED.								
5 IMPORTS								
6 EXPORTS								
7 INTERPROVINCIAL -IN-								
8 INTERPROVINCIAL -OUT-								
9 CLOSING INVENTORY								
10 REC. FROM NON-REP. COS.								
11 REC. FROM REP. COS.								
12 TO REPORTING COS.								
13 LOSSES & ADJUSTMENTS								
14 OWN CONSUMPTION								
15 DOMESTIC SALES								
16 TOTAL EXPORT(N.E.B.145)								
BUTANE & BUTANE MIXES								
1 PRODUCTION								
2 INTERPRODUCT TRANSFERS								
A. OF WHICH TO PETROCHEMS								
3 NET PRODUCTION								
4 TRANSFERS TO REF. FEED.								
5 IMPORTS								
6 EXPORTS								
7 INTERPROVINCIAL -IN-								
8 INTERPROVINCIAL -OUT-								
9 CLOSING INVENTORY								
10 REC. FROM NON-REP. COS.								
11 REC. FROM REP. COS.								
12 TO REPORTING COS.								
13 LOSSES & ADJUSTMENTS								
14 OWN CONSUMPTION								
15 DOMESTIC SALES								
16 TOTAL EXPORT(N.E.B.145)								
PETRO-CHEM FEEDSTOCKS								
1 PRODUCTION								
2 INTERPRODUCT TRANSFERS								
A. OF WHICH ENERGY								
BACKFLOWS								
3 NET PRODUCTION								
4 TRANSFERS TO REF. FEED.								
5 IMPORTS								
6 EXPORTS								
7 INTERPROVINCIAL -IN-								
8 INTERPROVINCIAL -OUT-								
9 CLOSING INVENTORY								
10 REC. FROM NON-REP. COS.								
11 REC. FROM REP. COS.								
12 TO REPORTING COS.								
13 LOSSES & ADJUSTMENTS								
14 OWN CONSUMPTION								
15 DOMESTIC SALES								
NAPHTHA SPECIALTIES								
1 PRODUCTION								
2 INTERPRODUCT TRANSFERS								
3 NET PRODUCTION								
4 TRANSFERS TO REF. FEED.								
5 IMPORTS								
6 EXPORTS								
7 INTERPROVINCIAL -IN-	13	10	74	8	9	4	7	10
8 INTERPROVINCIAL -OUT-								
9 CLOSING INVENTORY	5	6	7	4	5	5	4	5
10 REC. FROM NON-REP. COS.								
11 REC. FROM REP. COS.								
12 TO REPORTING COS.	2		22	6	3	2	5	3
13 LOSSES & ADJUSTMENTS	-1							2
14 OWN CONSUMPTION								
15 DOMESTIC SALES	11	11	49	3	5	2	3	4

TABLEAU 1. APPROVISIONNEMENT ET UTILISATION, PRODUITS PETROLIERS, YUKON, MARS 1993

SEP. 1992	OCT. 1992	NOV. 1992	DEC. 1992	JAN. 1993	FEB. 1993	MAR. 1993	MAR. 1992	
SEP. 1992	OCT. 1992	NOV. 1992	DEC. 1992	JAN. 1993	FEV. 1993	MARS 1993	MARS 1992	METRES CUBES
								PROPANE & MEL DE PROPANE
								PRODUCTION 1
								ECHANGES INTER-PRODUITS 2
								PORTION POUR PETROCHIM. A. 3
								PRODUCTION NETTE 3
								RETOUR POUR ALIMENT. 4
								IMPORTATIONS 5
								EXPORTATIONS 6
								ENTREES INTER-PROVINCES 7
								SORTIES INTER-PROVINCES 8
								INVENTAIRE DE FERMETURE 9
								ARRIV. SOC. NON-DECLAR. 10
								ARRIV. DES SOC. DECLAR. 11
								EXPED. AUX SOC. DECLAR. 12
								PERTES & RECTIFICATIONS 13
								AUTO CONSOMMATION 14
								VENTES INTERIEURES 15
								TOTAL EXPORT(O.N.E.145) 16
								BUTANE ET MEL DE BUTANE
								PRODUCTION 1
								ECHANGES INTER-PRODUITS 2
								PORTION POUR PETROCHIM. A. 3
								PRODUCTION NETTE 3
								RETOUR POUR ALIMENT. 4
								IMPORTATIONS 5
								EXPORTATIONS 6
								ENTREES INTER-PROVINCES 7
								SORTIES INTER-PROVINCES 8
								INVENTAIRE DE FERMETURE 9
								ARRIV. SOC. NON-DECLAR. 10
								ARRIV. DES SOC. DECLAR. 11
								EXPED. AUX SOC. DECLAR. 12
								PERTES & RECTIFICATIONS 13
								AUTO CONSOMMATION 14
								VENTES INTERIEURES 15
								TOTAL EXPORT(O.M.E.145) 16
								CHARGES PETROCHIMIQUES
								PRODUCTION 1
								ECHANGES INTER-PRODUITS 2
								DONT LE RENVOI DES PRODUITS ENERGETIQUES A. 3
								PRODUCTION NETTE 3
								RETOUR POUR ALIMENT. 4
								IMPORTATIONS 5
								EXPORTATIONS 6
								ENTREES INTER-PROVINCES 7
								SORTIES INTER-PROVINCES 8
								INVENTAIRE DE FERMETURE 9
								ARRIV. SOC. NON-DECLAR. 10
								ARRIV. DES SOC. DECLAR. 11
								EXPED. AUX SDC. DECLAR. 12
								PERTES & RECTIFICATIONDS 13
								AUTO CONSOMMATION 14
								VENTES INTERIEURES 15
								PROD SPECIAUX BASE/NAFH
								PRODUCTION 1
								ECHANGES INTER-PRODUITS 2
								PRODUCTION NETTE 3
								RETOUR POUR ALIMENT. 4
								IMPORTATIONS 5
								EXPORTATIONS 6
								ENTREES INTER-PROVINCES 7
								SORTIES INTER-PROVINCES 8
5	4	6	8	3	3	4	5	INVENTAIRE DE FERMETURE 9
6	6	8	7	8	6	6	5	ARRIV. SOC. NON-DECLAR. 10
1							2	ARRIV. DES SOC. DECLAR. 11
-2	1			-1	1		-1	EXPED. AUX SOC. DECLAR. 12
5	3	4	9	3	4	4	3	PERTES & RECTIFICATIONS 13
								AUTO CONSOMMATION 14
								VENTES INTERIEURES 15

TABLE 1. SUPPLY AND DISPOSITION OF PETROLEUM PRODUCTS, YUKON, MARCH 1993

CUBIC METRES	CUM. 1992	CUM. 1993	YEAR 1992	APR. 1992	MAY 1992	JUNE 1992	JULY 1992	AUG. 1992
	CUM. 1992	CUM. 1993	ANN. 1992	AVR. 1992	MAI 1992	JUIN 1992	JUI. 1992	AOUT 1992
AVIATION GASOLINE								
1 PRODUCTION								
2 INTERPRODUCT TRANSFERS	-1		-3				1	
3 NET PRODUCTION	-1		-3				1	
4 TRANSFERS TO REF. FEED.								
5 IMPORTS								
6 EXPORTS	26	23	385	21	32	102	69	68
7 INTERPROVINCIAL -IN-	715	46	4 001	35	1 250	642	651	164
8 INTERPROVINCIAL -OUT-	4	7	187	18		29	72	33
9 CLOSING INVENTORY	2 929	542	891	823	1 822	1 363	1 639	1 194
10 REC. FROM NON-REP. COS.								
11 REC. FROM REP. COS.			3 079	582	1 204		896	18
12 TO REPORTING COS.	585		3 067		1 212	454	440	
13 LOSSES & ADJUSTMENTS	-2 478	26	79	2 522	7	5	7	3
14 OWN CONSUMPTION								
15 DOMESTIC SALES	371	339	3 191	162	204	511	684	523
MOTOR GASOLINE								
1 PRODUCTION								
2 INTERPRODUCT TRANSFERS	28		30			6	-7	
3 NET PRODUCTION	28		30			6	-7	
4 TRANSFERS TO REF. FEED.								
5 IMPORTS		6 546	2 120					2 120
6 EXPORTS	12	16	724	119	10	138	401	20
7 INTERPROVINCIAL -IN-	13 906	14 343	42 127	3 921	3 137	2 849	2 518	5 389
8 INTERPROVINCIAL -OUT-	121	103	673	52	54	99	73	88
9 CLOSING INVENTORY	12 904	15 878	5 543	15 023	13 675	10 040	5 724	6 869
10 REC. FROM NON-REP. COS.								
11 REC. FROM REP. COS.	12 300	8 419	24 750	1 651	651	841	1 090	3 002
12 TO REPORTING COS.	9 958	10 167	18 872	159	1 009	622	407	2 960
13 LOSSES & ADJUSTMENTS	332	- 711	-7 376	- 703	- 625	- 511	- 830	-1 687
14 OWN CONSUMPTION	15	18	90	6	7	12	9	10
15 DOMESTIC SALES	9 168	9 380	56 777	3 820	4 681	6 971	7 857	7 975
SALES BY GRADE:								
16 PREMIUM	570	727	3 550	294	259	475	451	486
17 MID GRADE	581	618	3 491	236	325	415	478	414
18 REGULAR NO-LEAD	8 017	8 035	49 736	3 290	4 097	6 081	6 928	7 075
19 REGULAR LEADED								
20 RETAIL SALES OF HOGAS	7 035	7 209	46 909	3 081	3 775	5 622	7 101	7 208
AV-TURBO FUEL KERO TYPE								
1 PRODUCTION								
2 INTERPRODUCT TRANSFERS								
3 NET PRODUCTION								
4 TRANSFERS TO REF. FEED.								
5 IMPORTS								
6 EXPORTS								
7 INTERPROVINCIAL -IN-	32	118	32					
8 INTERPROVINCIAL -OUT-								
9 CLOSING INVENTORY	7	-23						
10 REC. FROM NON-REP. COS.								
11 REC. FROM REP. COS.								
12 TO REPORTING COS.								
13 LOSSES & ADJUSTMENTS		1	7	7				
14 OWN CONSUMPTION								
15 DOMESTIC SALES		140						
AV-TURBO FUEL NAPH TYPE								
1 PRODUCTION								
2 INTERPRODUCT TRANSFERS								
3 NET PRODUCTION								
4 TRANSFERS TO REF. FEED.								
5 IMPORTS								
6 EXPORTS			219		132	76		11
7 INTERPROVINCIAL -IN-	527	321	4 529	141	1 256	876	854	135
8 INTERPROVINCIAL -OUT-			78		13		39	11
9 CLOSING INVENTORY	1 262	1 266	1 555	1 074	1 337	2 024	2 245	1 772
10 REC. FROM NON-REP. COS.								
11 REC. FROM REP. COS.		25	2 042		532	1 005	505	
12 TO REPORTING COS.			2 035		1 024	500	511	
13 LOSSES & ADJUSTMENTS	18	47	62	6	1	13	2	2
14 OWN CONSUMPTION			3					
15 DOMESTIC SALES	742	588	4 114	323	355	605	586	584

TABLEAU 1. APPROVISIONNEMENT ET UTILISATION, PRODUITS PETROLIERS, YUKON, MARS 1993

SEP. 1992	OCT. 1992	NOV. 1992	DEC. 1992	JAN. 1993	FEB. 1993	MAR. 1993	MAR. 1992	
SEP. 1992	OCT. 1992	NOV. 1992	DEC. 1992	JAN. 1993	FEV. 1993	MARS 1993	MARS 1992	METRES CUBES
								ESSENCE D'AVIATION
		-3						PRODUCTION 1
		-3						ECHANGES INTER-PRODUITS 2
								PRODUCTION NETTE 3
								RETOUR POUR ALIMENT. 4
								IMPORTATIONS 5
37	14	8	8	10	5	8	9	EXPORTATIONS 6
68	49	51	376	46			680	ENTREES INTER-PROVINCES 7
24			7				7	SORTIES INTER-PROVINCES 8
908	710	609	891	841	721	542	2 929	INVENTAIRE DE FERMETURE 9
								ARRIV. SOC. NON-DECLAR. 10
			379					ARRIV. DES SOC. DECLAR. 11
			376				585	EXPED. AUX SOC. DECLAR. 12
6	2		5	1	9	16	-2 486	PERTES & RECTIFICATIONS 13
								AUTO CONSOMMATION 14
287	231	141	77	85	106	148	156	VENTES INTERIEURES 15
								ESSENCE POUR MOTEURS
		3						PRODUCTION 1
		3					27	ECHANGES INTER-PRODUITS 2
							27	PRODUCTION NETTE 3
								RETOUR POUR ALIMENT. 4
								IMPORTATIONS 5
10	4	3	7	6 546	5	5	3	EXPORTATIONS 6
2 540	1 919	3 461	2 487	4 738	4 755	4 850	7 038	ENTREES INTER-PROVINCES 7
75	30	52	29	31	48	24		SORTIES INTER-PROVINCES 8
6 069	5 566	5 135	5 543	14 394	15 213	15 878	12 904	INVENTAIRE DE FERMETURE 9
								ARRIV. SOC. NON-DECLAR. 10
917	1 500	784	2 014	4 011	1 348	3 060	7 885	ARRIV. DES SOC. DECLAR. 11
923	46	1 611	1 177	3 954	2 674	3 539	5 598	EXPED. AUX SOC. DECLAR. 12
-1 643	- 357	- 308	-1 044	- 671	- 243	203	1 450	PERTES & RECTIFICATIONS 13
9	8	7	7	8	5	5	5	AUTO CONSOMMATION 14
4 883	4 191	3 314	3 917	3 116	2 795	3 469	3 151	VENTES INTERIEURES 15
								VENTES PAR CATEGORIE:
								SUPER 16
271	247	234	263	210	241	276	226	INTERMEDIAIRE 17
275	271	225	271	243	151	224	188	ORDINAIRE SANS PLOMB 18
4 337	3 673	2 855	3 383	2 663	2 403	2 969	2 737	ORDINAIRE AVEC PLOMB 19
4 413	3 231	2 464	2 979	2 422	2 067R	2 720	2 418	VENTES NETTES AU DETAIL 20
								CARBUREACTEUR-TYPE KERO
								PRODUCTION 1
								ECHANGES INTER-PRODUITS 2
								PRODUCTION NETTE 3
								RETOUR POUR ALIMENT. 4
								IMPORTATIONS 5
							118	EXPORTATIONS 6
							32	ENTREES INTER-PROVINCES 7
								SORTIES INTER-PROVINCES 8
							-23	INVENTAIRE DE FERMETURE 9
							7	ARRIV. SOC. NON-DECLAR. 10
								ARRIV. DES SOC. DECLAR. 11
								EXPED. AUX SOC. DECLAR. 12
							1	PERTES & RECTIFICATIONS 13
								AUTO CONSOMMATION 14
							140	VENTES INTERIEURES 15
								CARBUREACTEUR-TYPE NAPHT
								PRODUCTION 1
								ECHANGES INTER-PRODUITS 2
								PRODUCTION NETTE 3
								RETOUR POUR ALIMENT. 4
								IMPORTATIONS 5
358	94	129	159	90	91	140	269	EXPORTATIONS 6
3	1		11					ENTREES INTER-PROVINCES 7
1 909	1 715	1 622	1 555	1 535	1 460	1 266	1 262	SORTIES INTER-PROVINCES 8
								INVENTAIRE DE FERMETURE 9
								ARRIV. SOC. NON-DECLAR. 10
				25				ARRIV. DES SOC. DECLAR. 11
								EXPED. AUX SOC. DECLAR. 12
-1	5	3	13	23	12	12	24	PERTES & RECTIFICATIONS 13
		3						AUTO CONSOMMATION 14
219	282	216	202	112	154	322	409	VENTES INTERIEURES 15

TABLE 1. SUPPLY AND DISPOSITION OF PETROLEUM PRODUCTS, YUKON, MARCH 1993

CUBIC METRES	CUM. 1992	CUM. 1993	YEAR 1992	APR. 1992	MAY 1992	JUNE 1992	JULY 1992	AUG. 1992
	CUM. 1992	CUM. 1993	ANN. 1992	AVR. 1992	MAI 1992	JUIN 1992	JUI. 1992	AOUT 1992
STOVE OIL KEROSENE								
1 PRODUCTION								
2 INTERPRODUCT TRANSFERS	-7 493	-4 124	-22 193	- 231	- 131	- 146	- 161	- 259
3 NET PRODUCTION	-7 493	-4 124	-22 193	- 231	- 131	- 146	- 161	- 259
4 TRANSFERS TO REF. FEED.								
5 IMPORTS								
6 EXPORTS			43		43			
7 INTERPROVINCIAL -IN-	4 269	5 048	19 870	27	1 022	1	573	2 907
8 INTERPROVINCIAL -OUT-								
9 CLOSING INVENTORY	3 279	5 451	8 332	2 730	2 261	3 121	3 503	5 525
10 REC. FROM NON-REP. COS.								
11 REC. FROM REP. COS.	4 401	2 457	24 757			1 074	553	2 325
12 TO REPORTING COS.	3 999	4 140	19 564	2	1 022	1	573	2 904
13 LOSSES & ADJUSTMENTS	-3	-2	-2 031	13	127	13	-18	-3
14 OWN CONSUMPTION	25	40	55	6				
15 DOMESTIC SALES	1 783	2 084	4 377	324	168	55	28	50
DIESEL FUEL OIL								
1 PRODUCTION								
2 INTERPRODUCT TRANSFERS	9 111	5 245	63 342	3 693	5 410	7 644	7 855	7 954
3 NET PRODUCTION	9 111	5 245	63 342	3 693	5 410	7 644	7 855	7 954
4 TRANSFERS TO REF. FEED.								
5 IMPORTS		4 531	1 324					924
6 EXPORTS								
7 INTERPROVINCIAL -IN-	9 848	4 609	24 380	2 070	2 218	2 766	1 354	1 998
8 INTERPROVINCIAL -OUT-	427	498	2 604	223	275	215	332	184
9 CLOSING INVENTORY	517	1 596	2 517	2	1 219	3 070	1 989	3 215
10 REC. FROM NON-REP. COS.								
11 REC. FROM REP. COS.		1 784	570					
12 TO REPORTING COS.		1 784						
13 LOSSES & ADJUSTMENTS	1 840	1 535	7 386	108	-37	- 272	1 627	1 757
14 OWN CONSUMPTION	148	178	890	76	80	81	98	67
15 DOMESTIC SALES	18 103	13 095	78 295	5 871	6 093	8 535	8 233	7 642
LIGHT FUEL OIL (#2 & 3)								
1 PRODUCTION								
2 INTERPRODUCT TRANSFERS	-1 645	-1 121	-41 176	-3 462	-5 279	-7 504	-7 688	-7 695
3 NET PRODUCTION	-1 645	-1 121	-41 176	-3 462	-5 279	-7 504	-7 688	-7 695
4 TRANSFERS TO REF. FEED.								
5 IMPORTS			7 575			4 217	1 748	
6 EXPORTS			59 628			8 804	10 507	5 065
7 INTERPROVINCIAL -IN-	13 661	11 667	59 628	4 771	11 782			5 065
8 INTERPROVINCIAL -OUT-	20	43	75	8	1			4
9 CLOSING INVENTORY	4 234	4 649	4 713	5 013	3 559	3 712	11 236	8 359
10 REC. FROM NON-REP. COS.								
11 REC. FROM REP. COS.	6 572	9 355	52 603	5 070	3 104	10 409	15 045	2 190
12 TO REPORTING COS.	10 781	11 662	52 183	3 702	11 297	8 804	10 507	2 065
13 LOSSES & ADJUSTMENTS	- 519	-2 954	-11 961	- 442	-1 770	-2 387	-2 434	- 434
14 OWN CONSUMPTION	34	30	99	9	5	2	5	4
15 DOMESTIC SALES	10 045	11 184	24 378	2 323	1 528	920	514	798
HEAVY FUEL OIL (#4,5 & 6)								
1 PRODUCTION								
2 INTERPRODUCT TRANSFERS								
3 NET PRODUCTION								
4 TRANSFERS TO REF. FEED.								
5 IMPORTS								
6 EXPORTS								
7 INTERPROVINCIAL -IN-			437	250	43	144		
8 INTERPROVINCIAL -OUT-								
9 CLOSING INVENTORY								
10 REC. FROM NON-REP. COS.								
11 REC. FROM REP. COS.								
12 TO REPORTING COS.								
13 LOSSES & ADJUSTMENTS			345	250		95		
14 OWN CONSUMPTION								
15 DOMESTIC SALES			92		43	49		

TABLEAU 1. APPROVISIONNEMENT ET UTILISATION, PRODUITS PETROLIERS, YUKON, MARS 1993

SEP. 1992	OCT. 1992	NOV. 1992	DEC. 1992	JAN. 1993	FEB. 1993	MAR. 1993	MAR. 1992	
SEP. 1992	OCT. 1992	NOV. 1992	DEC. 1992	JAN. 1993	FEV. 1993	MARS 1993	MARS 1992	METRES CUBES
								MAZOUT POUR POELES
-2 082	-4 578	-4 683	-2 429	- 791	-2 495	- 838	-1 596	PRODUCTION 1
-2 082	-4 578	-4 683	-2 429	- 791	-2 495	- 838	-1 596	ECHANGES INTER-PRODUITS 2
								PRODUCTION NETTE 3
								RETOUR POUR ALIMENT. 4
								IMPORTATIONS 5
								EXPORTATIONS 6
								ENTREES INTER-PROVINCES 7
								SORTIES INTER-PROVINCES 8
511	6 001	4 557	2		5 048		1 687	INVENTAIRE DE FERMETURE 9
5 630	6 495	7 321	8 332	6 486	6 717	5 451	3 279	ARRIV. SOC. NON-DECLAR. 10
1 613	5 625	5 653	3 513		2 321	136	1 887	ARRIV. DES SOC. DECLAR. 11
508	6 000	4 555			4 140		1 652	EXPED. AUX SOC. DECLAR. 12
- 934	- 327	- 323	- 576	167	- 174	5	52	PERTES & RECTIFICATIONS 13
1	3	7	13	18	13	9	4	AUTO CONSOMMATION 14
362	507	462	638	870	664	550	445	VENTES INTERIEURES 15
								CARBURANT DIESEL
								PRODUCTION 1
								ECHANGES INTER-PRODUITS 2
								PRODUCTION NETTE 3
								RETOUR POUR ALIMENT. 4
								IMPORTATIONS 5
								EXPORTATIONS 6
								ENTREES INTER-PROVINCES 7
								SORTIES INTER-PROVINCES 8
1 068	1 195	1 046	817	1 248	2 588	773	2 623	INVENTAIRE DE FERMETURE 9
497	221	170	60	210	168	120	119	ARRIV. SOC. NON-DECLAR. 10
2 329	2 215	3 306	2 517	2 508	3 278	1 596	517	ARRIV. DES SOC. DECLAR. 11
			570		1 784			EXPED. AUX SOC. DECLAR. 12
					1 784			
1 312	158	523	370	131	471	933	312	PERTES & RECTIFICATIONS 13
117	85	71	67	48	60	70	84	AUTO CONSOMMATION 14
3 455	8 504	6 168	5 691	3 154	4 639	5 302	6 997	VENTES INTERIEURES 15
								MAZOUT LEGER (NOS 2 & 3)
								PRODUCTION 1
								ECHANGES INTER-PRODUITS 2
								PRODUCTION NETTE 3
								RETOUR POUR ALIMENT. 4
								IMPORTATIONS 5
								EXPORTATIONS 6
								ENTREES INTER-PROVINCES 7
								SORTIES INTER-PROVINCES 8
6	1 512	98	1 021	636	5 798	5 233	9 853	INVENTAIRE DE FERMETURE 9
3	4	4 011	27	25	18		8	ARRIV. SOC. NON-DECLAR. 10
7 659	3 795	3 500	4 713	4 216	5 035	4 649	4 234	ARRIV. DES SOC. DECLAR. 11
900	1 802	3 444	4 067	2 486	4 052	2 817	4 597	EXPED. AUX SOC. DECLAR. 12
		4 006	1 021	636	5 793	5 233	8 885	
-1 548	-1 411	- 483	- 533	- 863	-1 240	- 851	- 254	PERTES & RECTIFICATIONS 13
5	21	4	10	13	10	7	7	AUTO CONSOMMATION 14
1 801	2 459	1 823	2 167	4 662	3 425	3 097	2 868	VENTES INTERIEURES 15
								MAZOUT LOURD(NOS 4,5 & 6)
								PRODUCTION 1
								ECHANGES INTER-PRODUITS 2
								PRODUCTION NETTE 3
								RETOUR POUR ALIMENT. 4
								IMPORTATIONS 5
								EXPORTATIONS 6
								ENTREES INTER-PROVINCES 7
								SORTIES INTER-PROVINCES 8
								INVENTAIRE DE FERMETURE 9
								ARRIV. SOC. NON-DECLAR. 10
								ARRIV. DES SOC. DECLAR. 11
								EXPED. AUX SOC. DECLAR. 12
								PERTES & RECTIFICATIONS 13
								AUTO CONSOMMATION 14
								VENTES INTERIEURES 15

TABLE 1. SUPPLY AND DISPOSITION OF PETROLEUM PRODUCTS, YUKON, MARCH 1993

CUBIC METRES	CUM. 1992	CUM. 1993	YEAR 1992	APR. 1992	MAY 1992	JUNE 1992	JULY 1992	AUG. 1992
	CUM. 1992	CUM. 1993	ANN. 1992	AVR. 1992	MAI 1992	JUIN 1992	JUI. 1992	AOUT 1992
ASPHALT								
1 PRODUCTION								
2 INTERPRODUCT TRANSFERS								
5 IMPORTS								
6 EXPORTS								
7 INTERPROVINCIAL -IN-			4 779		611	2 028	1 081	845
8 INTERPROVINCIAL -OUT-								
9 CLOSING INVENTORY								
10 REC. FROM NON-REP. COS.								
11 REC. FROM REP. COS.								
12 TO REPORTING COS.								
13 LOSSES & ADJUSTMENTS						-56	66	81
14 OWN CONSUMPTION								
15 DOMESTIC SALES			4 779		611	2 084	1 015	764
COKE								
1 PRDDUCTION								
2 INTERPRODUCT TRANSFERS								
5 IMPORTS								
6 EXPORTS								
7 INTERPROVINCIAL -IN-								
8 INTERPROVINCIAL -OUT-								
9 CLOSING INVENTORY								
10 REC. FROM NON-REP. COS.								
11 REC. FROM REP. COS.								
12 TO REPORTING COS.								
13 LOSSES & ADJUSTMENTS								
14 OWN CONSUMPTION								
15 DOMESTIC SALES								
LUBE OILS & GREASES								
1 PRODUCTION								
2 INTERPRODUCT TRANSFERS								
4 TRANSFERS TO REF. FEED.								
5 IMPORTS								
6 EXPORTS								
7 INTERPROVINCIAL -IN-	369	136	1 501	131	91	188	205	169
8 INTERPROVINCIAL -OUT-	2	1	21	1	1	6		1
9 CLOSING INVENTORY	221	220	201	215	221	211	211	216
10 REC. FROM NON-REP. COS.								
11 REC. FROM REP. COS.	176	3	570	80		72	108	62
12 TO REPORTING COS.								
13 LOSSES & ADJUSTMENTS	-1	2	-5	1	5	-1	-2	-3
14 OWN CONSUMPTION								
15 DOMESTIC SALES	192	111	935	55	79	121	99	104
STILL GAS								
1 PRODUCTION								
2 INTERPRODUCT TRANSFERS								
9 CLOSING INVENTORY								
11 REC. FROM REP. COS.								
12 TO REPORTING COS.								
13 LOSSES & ADJUSTMENTS								
14 OWN CONSUMPTION								
15 DOMESTIC SALES								
OTHER PRODUCTS								
1 PRODUCTION								
2 INTERPRDDUCT TRANSFERS								
4 TRANSFERS TO REF. FEED.								
5 IMPORTS								
6 EXPORTS								
7 INTERPROVINCIAL -IN-								
8 INTERPROVINCIAL -OUT-								
9 CLOSING INVENTORY								
10 REC. FROM NON-REP. COS.								
11 REC. FROM REP. COS.								
12 TO REPORTING COS.								
13 LOSSES & ADJUSTMENTS								
14 OWN CONSUMPTION								
15 DOMESTIC SALES								

TABLEAU 1. APPROVISIONNEMENT ET UTILISATION, PRODUITS PETROLIERS, YUKON, MARS 1993

SEP. 1992	OCT. 1992	NOV. 1992	DEC. 1992	JAN. 1993	FEB. 1993	MAR. 1993	MAR. 1992	METRES CUBES
SEP. 1992	OCT. 1992	NOV. 1992	DEC. 1992	JAN. 1993	FEV. 1993	MARS 1993	MARS 1992	
								ASPHALTE
								PRODUCTION 1
								ECHANGES INTER-PRODUITS 2
								IMPORTATIONS 5
								EXPORTATIONS 6
25	189							ENTREES INTER-PROVINCES 7
								SORTIES INTER-PROVINCES 8
								INVENTAIRE DE FERMETURE 9
								ARRIV. SOC. NON-DECLAR. 10
								ARRIV. DES SOC. DECLAR. 11
								EXPED. AUX SOC. DECLAR. 12
-91								PERTES & RECTIFICATIONS 13
								AUTO CONSOMMATION 14
116	189							VENTES INTERIEURES 15
								COKE
								PRODUCTION 1
								ECHANGES INTER-PRODUITS 2
								IMPORTATIONS 5
								EXPORTATIONS 6
								ENTREES INTER-PROVINCES 7
								SORTIES INTER-PROVINCES 8
								INVENTAIRE DE FERMETURE 9
								ARRIV. SOC. NON-DECLAR. 10
								ARRIV. DES SOC. DECLAR. 11
								EXPED. AUX SOC. DECLAR. 12
								PERTES & RECTIFICATIONS 13
								AUTO CONSOMMATION 14
								VENTES INTERIEURES 15
								HUILES & GRAISSES LUBRIF.
								PRODUCTION 1
								ECHANGES INTER-PRODUITS 2
								RETOUR POUR ALIMENT. 4
								IMPORTATIONS 5
								EXPORTATIONS 6
170	82	65	31	34	44	58	96	ENTREES INTER-PROVINCES 7
5	4		1	1			1	SORTIES INTER-PROVINCES 8
203	198	197	201	206	211	220	221	INVENTAIRE DE FERMETURE 9
								ARRIV. SOC. NON-DECLAR. 10
72						3	27	ARRIV. DES SOC. DECLAR. 11
								EXPED. AUX SOC. DECLAR. 12
-2	-2			1		1	1	PERTES & RECTIFICATIONS 13
								AUTO CONSOMMATION 14
108	85	66	26	27	39	45	84	VENTES INTERIEURES 15
								GAZ DE DISTILLATION
								PRODUCTION 1
								ECHANGES INTER-PRODUITS 2
								INVENTAIRE DE FERMETURE 9
								ARRIV. DES SOC. DECLAR. 11
								EXPED. AUX SOC. DECLAR. 12
								PERTES & RECTIFICATIONS 13
								AUTO CONSOMMATION 14
								VENTES INTERIEURES 15
								AUTRES PRODUITS
								PRODUCTION 1
								ECHANGES INTER-PRODUITS 2
								RETOUR POUR ALIMENT. 4
								IMPORTATIONS 5
								EXPORTATIONS 6
								ENTREES INTER-PROVINCES 7
								SORTIES INTER-PROVINCES 8
								INVENTAIRE DE FERMETURE 9
								ARRIV. SOC. NON-DECLAR. 10
								ARRIV. DES SOC. DECLAR. 11
								EXPED. AUX SOC. DECLAR. 12
								PERTES & RECTIFICATIONS 13
								AUTO CONSOMMATION 14
								VENTES INTERIEURES 15

TABLE 1. SUPPLY AND DISPOSITION OF PETROLEUM PRODUCTS, SASKATCHEWAN-N.W.T., MARCH 1993

CUBIC METRES	CUM. 1992	CUM. 1993	YEAR 1992	APR. 1992	MAY 1992	JUNE 1992	JULY 1992	AUG. 1992
	CUM. 1992	CUM. 1993	ANN. 1992	AVR. 1992	MAI 1992	JUIN 1992	JUI. 1992	AOUT 1992
1 DOMESTIC CRUDE AND EQUIVALENT RECEIVED	774 549	790 985	3 039 001	278 163	236 899	70 267	282 535	291 510
A WESTERN CANADA	774 549	790 985	3 039 001	278 163	236 899	70 267	282 535	291 510
B EASTERN CANADA								
2 TOTAL IMPORTS OF CRUDE AND EQUIV.								
A ALGERIA								
B IRAN								
C IRAQ								
D KUWAIT								
E LIBYA								
F MEXICO								
G NIGERIA								
H NORWAY								
I SAUDI ARABIA								
J UNITED ARAB EMIRATES								
K UNITED KINGDOM								
L UNITED STATES								
M VENEZUELA								
N OTHERS								
3 TOTAL CRUDE AND EQUIV. RECEIVED BY REFS (1+2)	774 549	790 985	3 039 001	278 163	236 899	70 267	282 535	291 510
A BY PIPELINE	721 994	760 175	2 846 964	269 414	218 581	56 589	258 547	276 289
B BY OTHER MEANS	52 555	30 810	192 037	8 749	18 318	13 678	23 988	15 221
4 OPENING INVENTORY CRUDE	56 924	51 580	56 924	58 951	87 049	75 841	81 258	75 967
5 CLOSING INVENTORY CRUDE	58 951	75 677	51 580	87 049	75 841	81 258	75 967	61 554
6 LOSSES & ADJUSTMENTS	-3 808	2 538	7 509	1 395	- 225	-1 712	3 483	-1 328
7 CRUDE & EQUIV. CHARGED	776 330	764 350	3 036 836	248 670	248 332	66 562	284 343	307 251
A CONVENTIONAL CRUDE LIGHT	39 981	27 288	207 418	9 947	18 178	27 476	58 862	11 146
B CONVENTIONAL CRUDE HEAVY	736 349	737 062	2 829 418	238 723	230 154	39 086	225 481	296 105
C SYNTHETIC CRUDE OIL								
D CRUDE BITUMEN								
E CONDENSATE & PENTANES								
8 OTHER MATERIALS CHARGED			8 270		8 270			
A CRUDE TOPS			8 270		8 270			
B CRUDE BOTTOMS								
C LPG'S								
D NATURAL GAS								
E LUBES FOR REPROCESSING								
F OTHER FEEDSTOCKS								
9 TOTAL FEED CHARGED (7+8)	776 330	764 350	3 045 106	248 670	256 602	66 562	284 343	307 251
10 REFINERY LOSSES	-52 230	-36 620	- 125 898	-8 152	-6 929	4 657	-4 514	-14 072
TOTAL, ALL PRODUCTS								
1 REFINERY PRODUCTION	828 560	800 970	3 171 004	256 822	263 531	61 905	288 857	321 323
4 TRANSFERS TO REFINERY FEEDSTOCKS			8 270		8 270			
5 IMPORTS	1 300	975	6 469	100	100	1 000	1 869	1 100
6 EXPORTS	254 959	129 494	718 147	75 762	33 454	36 581	43 254	43 224
7 INTERPROVINCIAL -IN-	597 174	620 835	2 901 894	198 302	282 256	256 043	287 468	311 721
8 INTERPROVINCIAL -OUT-	318 479	386 199	1 449 167	131 721	126 452	25 988	34 046	140 360
9 CLOSING INVENTORY	762 883	720 942	581 452	715 824	686 214	590 924	691 490	739 506
10 REC. FROM NON-REP. COS.	2 837	1 097	13 869	272	8 270	213	355	170
11 REC. FROM REP. COS.	129 396	171 459	849 020	55 985	72 035	74 074	87 846	95 549
12 DEL. TO REPORTING COS.	157 167	202 314	898 002	58 882	66 981	72 077	86 407	102 058
13 LOSSES & ADJUSTMENTS	24 906	9 721	100 145	-2 848	4 035	2 571	17 857	- 619
14 OWN CONSUMPTION	5 824	6 845	27 929	2 235	2 110	2 163	2 867	2 949
15 DOMESTIC SALES	712 311	721 273	3 836 406	292 788	414 500	349 145	381 398	393 875

TABLEAU 1. APPROVISIONNEMENT ET UTILISATION, PRODUITS PETROLIERS, SASKATCHEWAN-T.N.O., MARS 1993

SEP. 1992	OCT. 1992	NOV. 1992	DEC. 1992	JAN. 1993	FEB. 1993	MAR. 1993	MAR. 1992		METRES CUBES
SEP. 1992	OCT. 1992	NOV. 1992	DEC. 1992	JAN. 1993	FEV. 1993	MARS 1993	MARS 1992		
282 613	271 906	271 650	278 909	246 909	250 469	293 607	268 839	ARRIVAGES DE PETROLE BRUT & EQUIV. DOMESTIQUE	1
282 613	271 906	271 650	278 909	246 909	250 469	293 607	268 839	DE L'OUEST DU CANADA	A
								DE L'EST DU CANADA	B
								TOTAL DES IMPORTATIONS DE BRUT ET D'EQUIVALENTE	2
								ALGERIE	A
								IRAN	B
								IRAQ	C
								KOWEIT	D
								LYBIE	E
								MEXIQUE	F
								NIGERIA	G
								NORVEGE	H
								ARABIE SAOUDITE	I
								EMIRATES ARABES UNIS	J
								ROYAUME-UNI	K
								ETATS UNIS	L
								VENEZUELA	M
								AUTRES	N
282 613	271 906	271 650	278 909	246 909	250 469	293 607	268 839	TOTAL ARRIV. DE BRUT ET EQUIV. AUX RAFFS. (1+2)	3
265 183	260 299	262 912	257 156	241 555	234 735	283 885	259 478	PAR PIPE-LINE	A
17 430	11 607	8 738	21 753	5 354	15 734	9 722	9 361	PAR D'AUTRES MOYENS	B
61 554	50 220	29 040	36 868	51 580	44 804	56 160	40 960	STOCKS DE BRUT - DEBUT	4
50 220	29 040	36 868	51 580	44 804	56 160	75 677	58 951	STOCKS DE BRUT - FIN	5
586	3 993	3 157	1 970	1 443	- 617	1 712	-2 886	PERTES ET RECTIFICATIONS	6
293 363	289 093	260 665	262 227	252 242	239 730	272 378	253 734	BRUT & EQUIV. INTRODUIT	7
11 987	11 540	8 168	10 133	12 190	5 989	9 109	8 398	BRUT CONVENTIONNEL LEGER	A
281 376	277 553	252 497	252 094	240 052	233 741	263 269	245 336	BRUT CONVENTIONNEL LOURD	B
								PETROLE BRUT SYNTHETIQUE	C
								PETROLE BITUMINEUX LOURD	D
								CONDENSATS ET PENTANES	E
								AUTRES MAT. UTILISEES	8
								PRODUITS DE DECONTAMINATION	A
								RESIDUS DE BRUT	B
								GPL	C
								GAZ NATUREL	D
								LUBRIFIANTS RECYCLABLES	E
								AUTRES CHARGES D'ALIMEN.	F
293 363	289 093	260 665	262 227	252 242	239 730	272 378	253 734	TOTAL ALIMENTATION(7+8)	9
-8 814	-15 118	-13 333	-7 393	-14 920	-9 306	-12 394	-15 643	PERTES EN RAFFINERIE	10
302 177	304 211	273 998	269 620	267 162	249 036	284 772	269 377	TOTAL, TOUS LES PRODUITS PROD. DES RAFFINERIES	1
400	300	300			675	300	1 300	RETOUR POUR ALIMENTATION 4 DES RAFFINERIES	4
70 890	74 124	32 714	53 185	35 058	50 874	43 562	96 300	IMPORTATIONS	5
306 166	228 348	206 596	227 820	197 488	185 959	237 388	209 820	EXPORTATIONS	6
145 984	159 759	150 514	215 864	139 911	93 833	152 455	122 342	ENTREES INTER-PROVINCES	7
								SORTIES INTER-PROVINCES	8
691 425	617 481	637 635	581 452	634 372	671 811	720 942	762 883	INVENTAIRE DE FERMETURE	9
408	634	470	240	260	137	700	1 500	ARRIV. SOC. NON-DECLAR.	10
102 657	94 747	63 585	73 146	60 826	55 662	54 971	37 126	ARRIV. DES SOC. DECLAR.	11
97 636	105 008	69 737	82 049	72 545	65 095	64 674	50 129	EXPED. AUX SOC. DECLAR.	12
21 553	13 378	8 446	10 866	2 586	7 430	- 295	8 075	PERTES & RECTIFICATIONS	13
2 777	1 858	2 388	2 758	2 418	3 088	1 339	2 567	AUTD CONSOMMATION	14
421 049	348 057	260 996	262 287	220 298	233 710	267 265	218 691	VENTES INTERIEURES	15

TABLE 1. SUPPLY AND DISPOSITION OF PETROLEUM PRODUCTS, SASKATCHEWAN-N.W.T., MARCH 1993

CUBIC METRES	CUM. 1992	CUM. 1993	YEAR 1992	APR. 1992	MAY 1992	JUNE 1992	JULY 1992	AUG. 1992
	CUM. 1992	CUM. 1993	ANN. 1992	AVR. 1992	MAI 1992	JUIN 1992	JUI. 1992	AOUT 1992
PROPANE & PROPANE MIXES								
1 PRODUCTION	15 418	16 066	59 889	5 820	6 262		5 317	7 049
2 INTERPRODUCT TRANSFERS	6	-37	989					
A. OF WHICH TO PETROCHEMS								
3 NET PRODUCTION	15 424	16 029	60 878	5 820	6 262		5 317	7 049
4 TRANSFERS TO REF. FEED.								
5 IMPORTS								
6 EXPORTS	259	207	3 908	36				
7 INTERPROVINCIAL -IN-	100	134	423	46	29	32	43	
8 INTERPROVINCIAL -OUT-			48					48
9 CLOSING INVENTORY	12 933	536	-1 585	8 861	10 919	8 358	9 710	8 644
10 REC. FROM NON-REP. COS.								
11 REC. FROM REP. COS.								
12 TO REPORTING COS.								
13 LOSSES & ADJUSTMENTS	716	564	3 116	367	481	157	339	522
14 OWN CONSUMPTION		366	878	52	184		495	74
15 DOMESTIC SALES	14 142	12 905	67 462	9 483	3 568	2 436	3 174	7 471
16 TOTAL EXPORT(N.E.B.145)	412 540		2 011 940R	132 413R	124 862R	117 175R	110 834	179 535
BUTANE & BUTANE MIXES								
1 PRODUCTION	26 665	25 858	102 195	10 394	11 161	310	10 029	11 828
2 INTERPRODUCT TRANSFERS	-27 120	-23 751	-73 813	-4 611	-1 613	-1 015	-2 516	-4 212
A. OF WHICH TO PETROCHEMS								
3 NET PRODUCTION	- 455	2 107	28 382	5 783	9 548	- 705	7 513	7 616
4 TRANSFERS TO REF. FEED.								
5 IMPORTS								
6 EXPORTS			85					
7 INTERPROVINCIAL -IN-								
8 INTERPROVINCIAL -OUT-								
9 CLOSING INVENTORY	3 946	3 655	6 777	9 654	18 025	17 412	24 749	26 061
10 REC. FROM NON-REP. COS.								
11 REC. FROM REP. COS.								
12 TO REPORTING COS.								
13 LOSSES & ADJUSTMENTS	892	407	1 697	- 127	1 144	-92	87	202
14 OWN CONSUMPTION		146	1 732	202	1 033		89	385
15 DOMESTIC SALES	2 522	4 676	25 906					5 717
16 TOTAL EXPORT(N.E.B.145)	19 039		112 368R	1 302R	1 656	938		4 151
PETRO-CHEM FEEDSTOCKS								
1 PRODUCTION								
2 INTERPRODUCT TRANSFERS								
A. OF WHICH ENERGY								
BACKFLOWS								
3 NET PRODUCTION								
4 TRANSFERS TO REF. FEED.								
5 IMPORTS								
6 EXPORTS								
7 INTERPROVINCIAL -IN-								
8 INTERPROVINCIAL -OUT-								
9 CLOSING INVENTORY								
10 REC. FROM NON-REP. COS.								
11 REC. FROM REP. COS.								
12 TO REPORTING COS.								
13 LOSSES & ADJUSTMENTS								
14 OWN CONSUMPTION								
15 DOMESTIC SALES								
NAPHTHA SPECIALTIES								
1 PRODUCTION								
2 INTERPRODUCT TRANSFERS	155	-2	190	35				
3 NET PRODUCTION	155	-2	190	35				
4 TRANSFERS TO REF. FEED.								
5 IMPORTS								
6 EXPORTS								
7 INTERPROVINCIAL -IN-	808	717	2 636	115	212	202	225	249
8 INTERPROVINCIAL -OUT-		26	52	29				
9 CLOSING INVENTORY	1 026	762	790	875	951	785	832	868
10 REC. FROM NON-REP. COS.								
11 REC. FROM REP. COS.		69	250		32	35	38	25
12 TO REPORTING COS.								
13 LOSSES & ADJUSTMENTS	20	30	63	36	-68	92	-33	-5
14 OWN CONSUMPTION								
15 DOMESTIC SALES	735	756	2 989	236	236	311	249	243

TABLEAU 1. APPROVISIONNEMENT ET UTILISATION, PRODUITS PETROLIERS, SASKATCHEWAN-T.N.O., MARS 1993

SEP. 1992	OCT. 1992	NOV. 1992	DEC. 1992	JAN. 1993	FEB. 1993	MAR. 1993	MAR. 1992	
SEP. 1992	OCT. 1992	NOV. 1992	DEC. 1992	JAN. 1993	FEV. 1993	MARS 1993	MARS 1992	METRES CUBES
PRDPANE & MEL DE PROPANE								
5 118	5 308	4 814	4 783 983	5 408 963	4 478 - 867	6 180 - 333	4 877	PRODUCTION 1
								ECHANGES INTER-PRODUITS 2
5 118	5 308	4 814	5 766	6 371	3 811	5 847	4 877	PORTION POUR PETROCHIM. A. 3
								PRODUCTION NETTE 3
								RETOUR POUR ALIMENT. 4
1 433	701	1 189	290	207			32	IMPORTATIONS 5
41	41	42	49	46	49	39	43	EXPORTATIONS 6
								ENTREES INTER-PROVINCES 7
3 473	767	-1 453	-1 585	- 733	-1 735	536	12 933	SORTIES INTER-PROVINCES 8
								INVENTAIRE DE FERMETURE 9
								ARRIV. SOC. NON-DECLAR. 10
								ARRIV. DES SOC. DECLAR. 11
								EXPED. AUX SOC. DECLAR. 12
367	84	-31	114	-98	370	292	738	PERTES & RECTIFICATIONS 13
73					366			AUTO CONSOMMATION 14
8 457	7 270	5 918	5 543	5 456	4 126	3 323	4 815	VENTES INTERIEURES 15
193 581	214 789R	279 048R	247 163R				151 883R	TOTAL EXPORT(O.N.E.145) 16
BUTANE ET MEL DE BUTANE								
7 906	7 868	7 734	8 300	9 201	7 690	8 967	9 263	PRODUCTION 1
-5 366	-8 302	-9 767	-9 291	-8 759	-8 209	-6 783	-8 236	ECHANGES INTER-PRODUITS 2
2 540	- 434	-2 033	- 991	442	- 519	2 184	1 027	PORTION POUR PETROCHIM. A. 3
								PRODUCTION NETTE 3
			85					RETOUR POUR ALIMENT. 4
								IMPORTATIONS 5
								EXPORTATIONS 6
								ENTREES INTER-PROVINCES 7
								SORTIES INTER-PROVINCES 8
22 550	18 061	11 158	6 777	5 589	3 040	3 655	3 946	INVENTAIRE DE FERMETURE 9
								ARRIV. SOC. NON-DECLAR. 10
								ARRIV. DES SOC. DECLAR. 11
								EXPED. AUX SOC. DECLAR. 12
288	- 156	393	66	85	194	128	575	PERTES & RECTIFICATIONS 13
23					146			AUTO CONSOMMATION 14
5 740	4 211	4 477	3 239	1 545	1 690	1 441	70	VENTES INTERIEURES 15
13 541R	25 116R	26 487R	20 138R				1 213	TOTAL EXPORT(O.N.E.145) 16
CHARGES PETROCHIMIQUES								
								PRDDUCTION 1
								ECHANGES INTER-PRODUITS 2
								DONT LE RENVOI DES PRODUITS ENERGETIQUES A. 3
								PRODUCTION NETTE 3
								RETOUR POUR ALIMENT. 4
								IMPORTATIONS 5
								EXPORTATIONS 6
								ENTREES INTER-PROVINCES 7
								SORTIES INTER-PROVINCES 8
								INVENTAIRE DE FERMETURE 9
								ARRIV. SOC. NON-DECLAR. 10
								ARRIV. DES SOC. DECLAR. 11
								EXPED. AUX SOC. DECLAR. 12
								PERTES & RECTIFICATIONS 13
								AUTO CONSOMMATION 14
								VENTES INTERIEURES 15
PROD SPECIAUX BASE/NAPH								
					-1	-1	33	PRODUCTION 1
					-1	-1	33	ECHANGES INTER-PRODUITS 2
								PRODUCTION NETTE 3
								RETOUR POUR ALIMENT. 4
								IMPORTATIONS 5
								EXPORTATIONS 6
174	309	210 23	132	292 1	237	188 25	378	ENTREES INTER-PROVINCES 7
								SORTIES INTER-PROVINCES 8
744	882	850	790	874	817	762	1 026	INVENTAIRE DE FERMETURE 9
38	27	28	27	48	21			ARRIV. SOC. NON-DECLAR. 10
								ARRIV. DES SOC. DECLAR. 11
								EXPED. AUX SOC. DECLAR. 12
70	-97	35	13	11	33	-14	76	PERTES & RECTIFICATIONS 13
								AUTO CONSOMMATION 14
266	295	212	206	244	281	231	297	VENTES INTERIEURES 15

TABLE 1. SUPPLY AND DISPOSITION OF PETROLEUM PRODUCTS, SASKATCHEWAN-N.W.T., MARCH 1993

CUBIC METRES	CUM. 1992	CUM. 1993	YEAR 1992	APR. 1992	MAY 1992	JUNE 1992	JULY 1992	AUG. 1992
	CUM. 1992	CUM. 1993	ANN. 1992	AVR. 1992	MAI 1992	JUIN 1992	JUI. 1992	AOUT 1992
AVIATION GASOLINE								
1 PRODUCTION			1			5		4
2 INTERPRODUCT TRANSFERS	-11	-4	- 283	-3	-7	-5	-2	-1
3 NET PRODUCTION	-9	-4	- 282	-3	-7	-8	2	-1
4 TRANSFERS TO REF. FEED.								
5 IMPORTS								
6 EXPORTS								
7 INTERPROVINCIAL -IN-	1 584	1 817	21 019	741	3 987	3 226	3 493	3 951
8 INTERPROVINCIAL -OUT-	1		89			1		
9 CLOSING INVENTORY	3 651	3 153	3 247	3 762	6 287	7 045	8 505	6 719
10 REC. FROM NON-REP. COS.								
11 REC. FROM REP. COS.								
12 TO REPORTING COS.								
13 LOSSES & ADJUSTMENTS	208	215	7 364	-98	25	79	23	3 535
14 OWN CONSUMPTION								
15 DOMESTIC SALES	1 801	1 692	14 123	725	1 430	2 380	2 012	2 201
MOTOR GASOLINE								
1 PRODUCTION	339 423	300 539	1 187 613	100 489	110 186	9 604	105 987	123 109
2 INTERPRODUCT TRANSFERS	-63 097	-59 406	- 144 180	-3 841	1 686	4 138	-7 053	-7 141
3 NET PRODUCTION	276 326	241 133	1 043 433	96 648	111 872	13 742	98 934	115 968
4 TRANSFERS TO REF. FEED.								
5 IMPORTS		575	1 169				1 069	100
6 EXPORTS	24 399	14 991	106 772	9 753	8 642	9 513	9 132	11 202
7 INTERPROVINCIAL -IN-	277 017	310 406	1 213 817	85 911	101 740	96 222	129 025	126 887
8 INTERPROVINCIAL -OUT-	102 384	73 290	397 743	40 571	40 920	10 880	19 444	59 665
9 CLOSING INVENTORY	236 024	257 817	180 847	233 677	236 274	180 153	210 726	209 500
10 REC. FROM NON-REP. COS.								
11 REC. FROM REP. COS.	93 167	114 585	584 279	39 539	45 712	48 389	70 535	69 404
12 TO REPORTING COS.	107 754	128 620	599 397	34 482	40 438	49 137	63 542	77 725
13 LOSSES & ADJUSTMENTS	14 318	2 214	42 150	-2 667	3 043	742	6 496	-4 367
14 OWN CONSUMPTION								
15 DOMESTIC SALES	337 269	370 614	1 691 427	142 306	163 684	144 202	170 376	169 360
SALES BY GRADE:								
16 PREMIUM	19 908	20 249	97 235	7 808	8 899	8 048	9 456	13 011
17 MID GRADE	7 083	8 672	37 626	2 591	2 719	2 435	4 436	6 975
18 REGULAR NO-LEAD	310 278	341 687	1 556 563	131 907	152 064	133 718	156 484	149 374
19 REGULAR LEADED		6	3		2	1		
20 RETAIL SALES OF MOGAS	219 731	243 591	1 192 110	102 339	117 705	103 703	121 609	120 198
AV-TURBO FUEL KERO TYPE								
1 PRODUCTION								
2 INTERPRODUCT TRANSFERS	- 266	-98	-11 144	-2 141	-23	- 812	-3 086	-2 325
3 NET PRODUCTION	- 266	-98	-11 144	-2 141	-23	- 812	-3 086	-2 325
4 TRANSFERS TO REF. FEED.								
5 IMPORTS								
6 EXPORTS								
7 INTERPROVINCIAL -IN-	10 894	13 713	96 533	3 328	3 734	13 431	12 629	17 606
8 INTERPROVINCIAL -OUT-	693	313	2 373	158	139	228	250	230
9 CLOSING INVENTORY	39 199	37 998	41 584	35 037	33 031	34 543	29 091	37 979
10 REC. FROM NON-REP. COS.								
11 REC. FROM REP. COS.			172					172
12 TO REPORTING COS.								
13 LOSSES & ADJUSTMENTS	532	647	1 481	119	58	71	172	213
14 OWN CONSUMPTION								
15 DOMESTIC SALES	14 446	16 241	84 021	5 072	5 520	10 808	14 573	5 778
AV-TURBO FUEL NAPH TYPE								
1 PRODUCTION	6 421		12 577	2 789	2 773		594	
2 INTERPRODUCT TRANSFERS	5 093	- 681	2 038	1	4 006	- 587	- 203	-5 216
3 NET PRODUCTION	11 514	- 681	14 615	2 790	6 779	- 587	391	-5 216
4 TRANSFERS TO REF. FEED.								
5 IMPORTS								
6 EXPORTS	26 678	27 602	102 514	10 732	9 053	8 787	8 853	8 584
7 INTERPROVINCIAL -IN-	53 548	43 885	174 623	12 279	10 238	19 698	11 584	10 174
8 INTERPROVINCIAL -OUT-	6 839	2 756	20 997	1 440	4 967	1 311	787	928
9 CLOSING INVENTORY	57 307	36 184	38 375	54 283	51 308	52 860	45 486	38 335
10 REC. FROM NON-REP. COS.								
11 REC. FROM REP. COS.			76		76			
12 TO REPORTING COS.		5						
13 LOSSES & ADJUSTMENTS	5 393	954	2 661	717	208	- 221	2 183	-6 141
14 OWN CONSUMPTION								
15 DOMESTIC SALES	18 326	14 078	74 248	5 204	5 840	7 682	7 526	8 738

TABLEAU 1. APPROVISIONNEMENT ET UTILISATION, PRODUITS PETROLIERS, SASKATCHEWAN-T.N.O., MARS 1993

SEP. 1992	OCT. 1992	NOV. 1992	DEC. 1992	JAN. 1993	FEB. 1993	MAR. 1993	MAR. 1992	METRES CUBES
SEP. 1992	OCT. 1992	NOV. 1992	DEC. 1992	JAN. 1993	FEV. 1993	MARS 1993	MARS 1992	
								ESSENCE D'AVIATION
- 226	-6	-21	-3	-1	-1	-2	-7	PRODUCTION 1
- 226	-6	-21	-3	-1	-1	-2	-7	ECHANGES INTER-PRODUITS 2
								PRODUCTION NETTE 3
								RETOUR POUR ALIMENT. 4
								IMPORTATIONS 5
								EXPORTATIONS 6
2 472	675	507	383	377	529	911	725	ENTREES INTER-PROVINCES 7
	49	38					1	SORTIES INTER-PROVINCES 8
7 492	3 860	3 556	3 247	3 083	3 069	3 153	3 651	INVENTAIRE DE FERMETURE 9
								ARRIV. SOC. NON-DECLAR. 10
								ARRIV. DES SOC. DECLAR. 11
								EXPED. AUX SOC. DECLAR. 12
74	3 429	54	35	125	46	44	190	PERTES & RECTIFICATIONS 13
								AUTO CONSOMMATION 14
1 399	823	698	654	415	496	781	678	VENTES INTERIEURES 15
								ESSENCE POUR MOTEURS
95 348	106 923	98 174	98 370	102 973	85 310	112 256	105 440	PRODUCTION 1
-11 912	-16 233	-22 165	-18 562	-17 645	-24 357	-17 404	-21 161	ECHANGES INTER-PRODUITS 2
83 436	90 690	76 009	79 808	85 328	60 953	94 852	84 279	PRODUCTION NETTE 3
					575			RETOUR POUR ALIMENT. 4
					4 581	5 093	10 009	IMPORTATIONS 5
					94 000	105 443	86 469	EXPORTATIONS 6
					17 598	30 990	30 214	ENTREES INTER-PROVINCES 7
								SORTIES INTER-PROVINCES 8
182 513	185 818	204 784	180 847	225 956	241 419	257 817	236 024	INVENTAIRE DE FERMETURE 9
								ARRIV. SOC. NON-DECLAR. 10
								ARRIV. DES SOC. DECLAR. 11
								EXPED. AUX SOC. DECLAR. 12
74 220	55 286	38 683	49 344	36 380	35 426	42 779	29 116	PERTES & RECTIFICATIONS 13
69 502	60 785	42 772	53 260	41 070	39 854	47 696	32 289	AUTO CONSOMMATION 14
12 484	538	5 506	6 057	1 158	607	449	6 485	
164 041	134 628	127 559	138 002	115 315	112 851	142 448	114 268	VENTES INTERIEURES 15
								VENTES PAR CATEGORIE:
8 066	7 400	6 732	7 907	7 192	6 212	6 845	6 435	SUPER 16
3 739	2 426	2 417	2 805	2 296	2 772	3 604	2 650	INTERMEDIAIRE 17
152 236	124 802	118 410	127 290	105 821	103 867	131 999	105 183	ORDINAIRE SANS PLOMB 18
				6				ORDINAIRE AVEC PLOMB 19
117 439	89 957	85 350	113 999	75 804	74 511	93 276	74 427	VENTES NETTES AU DETAIL 20
								CARBUREACTEUR-TYPE KERO
- 308	-2 179	-8	4	-8	-88	-2	-3	PRODUCTION 1
- 308	-2 179	-8	4	-8	-88	-2	-3	ECHANGES INTER-PRODUITS 2
								PRODUCTION NETTE 3
								RETOUR POUR ALIMENT. 4
								IMPORTATIONS 5
								EXPORTATIONS 6
19 500	5 951	5 084	4 376	4 786	3 515	5 412	3 776	ENTREES INTER-PROVINCES 7
258	171	122	124	98	75	140	376	SORTIES INTER-PROVINCES 8
49 302	44 790	44 188	41 584	41 146	39 269	37 998	39 199	INVENTAIRE DE FERMETURE 9
								ARRIV. SOC. NON-DECLAR. 10
								ARRIV. DES SOC. DECLAR. 11
								EXPED. AUX SOC. DECLAR. 12
28	48	104	136	59	257	331	107	PERTES & RECTIFICATIONS 13
								AUTO CONSOMMATION 14
7 583	8 065	5 452	6 724	5 059	4 972	6 210	4 813	VENTES INTERIEURES 15
								CARBUREACTEUR-TYPE NAPHT
- 256	- 269	- 300	- 231	- 219	- 211	- 251	5 138	PRODUCTION 1
- 256	- 269	- 300	- 231	- 219	- 211	- 251	5 556	ECHANGES INTER-PRODUITS 2
							10 694	PRODUCTION NETTE 3
								RETOUR POUR ALIMENT. 4
								IMPORTATIONS 5
								EXPORTATIONS 6
7 870	7 813	7 958	6 186	9 638	8 391	9 573	9 221	ENTREES INTER-PROVINCES 7
20 837	9 798	13 676	12 791	12 137	13 793	17 955	22 904	SORTIES INTER-PROVINCES 8
692	1 156	1 246	1 631	214	1 033	1 509	1 239	
41 608	38 177	38 285	38 375	35 986	35 584	36 184	57 307	INVENTAIRE DE FERMETURE 9
								ARRIV. SOC. NON-DECLAR. 10
								ARRIV. DES SOC. DECLAR. 11
								EXPED. AUX SOC. DECLAR. 12
1 040	-1 059	143	398	332	377	245	451	PERTES & RECTIFICATIONS 13
								AUTO CONSOMMATION 14
7 706	5 050	3 921	4 255	4 123	4 183	5 772	6 884	VENTES INTERIEURES 15

TABLE 1. SUPPLY AND DISPOSITION OF PETROLEUM PRODUCTS, SASKATCHEWAN-N.W.T., MARCH 1993

CUBIC METRES	CUM. 1992	CUM. 1993	YEAR 1992	APR. 1992	MAY 1992	JUNE 1992	JULY 1992	AUG. 1992
	CUM. 1992	CUM. 1993	ANN. 1992	AVR. 1992	MAI 1992	JUIN 1992	JULI. 1992	AOUT 1992
STOVE OIL KEROSENE								
1 PRODUCTION	112 493	138 115	401 198	29 043	22 538	1 980	19 592	26 976
2 INTERPRODUCT TRANSFERS	-78 371	-102 845	-296 711	-18 093	-18 407	-3 171	-6 566	-13 355
3 NET PRODUCTION	34 122	35 270	104 487	10 950	4 131	-1 191	13 026	13 621
4 TRANSFERS TO REF. FEED.								
5 IMPORTS								
6 EXPORTS								
7 INTERPROVINCIAL -IN-	2 120	1 224	23 186	11	5	23	5 641	7 840
8 INTERPROVINCIAL -OUT-	13 761	2 295	27 670	1 780	7 387	3 681	37	34
9 CLOSING INVENTORY	34 820	36 420	27 703	34 072	26 206	22 229	22 483	25 514
10 REC. FROM NON-REP. COS.								
11 REC. FROM REP. COS.	423	515	915		5	34	33	36
12 TO REPORTING COS.	380	84	1 186	35				
13 LOSSES & ADJUSTMENTS	1 373	402	670	-3 011	396	-2 541	-579	6 295
14 OWN CONSUMPTION								
15 DOMESTIC SALES	24 735	25 511	109 763	12 905	4 224	1 703	18 988	12 137
DIESEL FUEL OIL								
1 PRODUCTION	195 174	225 566	832 287	77 426	84 598	7 672	92 880	80 351
2 INTERPRODUCT TRANSFERS	-119 488	-69 008	-189 002	-4 112	12 890	-1 292	3 732	-21 274
3 NET PRODUCTION	75 686	156 558	643 285	73 314	97 488	6 380	96 612	59 077
4 TRANSFERS TO REF. FEED.								
5 IMPORTS			200				100	100
6 EXPORTS	30 010	18 303	161 917	23 621	14 126	13 582	18 690	14 398
7 INTERPROVINCIAL -IN-	206 270	224 482	1 121 096	78 900	141 756	95 535	83 536	99 696
8 INTERPROVINCIAL -OUT-	63 580	64 479	348 329	22 905	35 659	5 803	9 984	16 161
9 CLOSING INVENTORY	185 691	196 912	114 416	186 926	181 655	139 338	164 564	167 319
10 REC. FROM NON-REP. COS.								
11 REC. FROM REP. COS.	35 766	56 242	262 332	15 583	26 210	25 616	17 240	26 083
12 TO REPORTING COS.	48 328	71 707	294 129	23 499	26 537	22 937	22 862	24 161
13 LOSSES & ADJUSTMENTS	-447	3 447	11 785	-36	-582	151	7 670	-5 892
14 OWN CONSUMPTION								
15 DOMESTIC SALES	170 380	196 850	1 276 157	96 573	194 985	127 375	113 056	133 373
LIGHT FUEL OIL (#2 & 3)								
1 PRODUCTION								
2 INTERPRODUCT TRANSFERS	54 414	37 924	104 368	7 724	1 120	2 877	-7 417	2 048
3 NET PRODUCTION	54 414	37 924	104 368	7 724	1 120	2 877	-7 417	2 048
4 TRANSFERS TO REF. FEED.								
5 IMPORTS		200	400				100	300
6 EXPORTS								
7 INTERPROVINCIAL -IN-	14 644	9 522	63 911	9 578	68	7 178	14 975	12 985
8 INTERPROVINCIAL -OUT-	10 565	1 514	25 691	9 774	13	90	22	7
9 CLOSING INVENTORY	9 771	17 004	26 438	7 960	5 713	10 469	17 796	31 110
10 REC. FROM NON-REP. COS.								
11 REC. FROM REP. COS.	40	48	96		5			
12 TO REPORTING COS.	40	147	295					
13 LOSSES & ADJUSTMENTS	11 798	247	29 869	3 347	539	3 489	-1 116	-31
14 OWN CONSUMPTION								
15 DOMESTIC SALES	52 101	55 220	101 659	5 992	2 878	1 720	1 425	2 043
HEAVY FUEL OIL (#4,5 & 6)								
1 PRODUCTION	10 674	8 991	59 926	3 832	3 208	4 340	8 471	10 542
2 INTERPRODUCT TRANSFERS	-88	-156	-5 984	-191	-642		-2 394	22
3 NET PRODUCTION	10 586	8 835	53 942	3 641	2 566	4 340	6 077	10 564
4 TRANSFERS TO REF. FEED.								
5 IMPORTS								
6 EXPORTS	2 529	953	19 531	872	385		2 484	2 713
7 INTERPROVINCIAL -IN-	17 237	1 063	56 120	704	8 773	1 026	3 726	13 115
8 INTERPROVINCIAL -OUT-			3 215					
9 CLOSING INVENTORY	12 385	10 360	11 957	12 719	13 129	14 845	14 139	20 773
10 REC. FROM NON-REP. COS.								
11 REC. FROM REP. COS.								
12 TO REPORTING COS.								
13 LOSSES & ADJUSTMENTS	-197	976	6 236	-385	-304	-161	1 182	4 177
14 OWN CONSUMPTION	4 451	5 784	17 073	1 448	460	1 094	1 145	1 177
15 DOMESTIC SALES	20 969	3 782	64 364	2 076	10 388	2 717	5 698	8 978

TABLEAU 1. APPROVISIONNEMENT ET UTILISATION, PRODUITS PETROLIERS, SASKATCHEWAN-T.N.O., MARS 1993

SEP. 1992	OCT. 1992	NOV. 1992	DEC. 1992	JAN. 1993	FEB. 1993	MAR. 1993	MAR. 1992	
SEP. 1992	OCT. 1992	NOV. 1992	DEC. 1992	JAN. 1993	FEV. 1993	MARS 1993	MARS 1992	METRES CUBES
36 859	49 225	54 089	48 403	51 970	40 815	45 330	35 127	MAZOUT POUR POELES
-26 640	46 751	38 846	46 511	43 318	31 730	27 797	18 517	PRODUCTION
10 219	2 474	15 243	1 892	8 652	9 085	17 533	16 610	ECHANGES INTER-PRODUITS
								PRODUCTION NETTE
								RETOUR POUR ALIMENT.
								IMPORTATIONS
								EXPORTATIONS
6 538	132	752	124	318	863	43	63	ENTREES INTER-PROVINCES
672	82	68	168	106	97	2 092	6 195	SORTIES INTER-PROVINCES
25 795	22 159	33 261	27 703	27 587	28 998	36 420	34 820	INVENTAIRE DE FERMETURE
75	135	102	72			515		ARRIV. SOC. NON-DECLAR.
	16		755		59	25	204	ARRIV. DES SOC. DECLAR.
- 606	-73	- 616	32	357	- 246	291	1 585	EXPED. AUX SOC. DECLAR.
16 485	6 352	5 543	6 691	8 623	8 627	8 261	7 667	PERTES & RECTIFICATIONS
								AUTO CONSOMMATION
								VENTES INTERIEURES
								CARBURANT DIESEL
81 930	75 671	71 288	65 297	64 847	71 346	89 373	69 016	PRODUCTION
-21 249	-11 432	-13 053	-13 724	-4 172	-33 889	-30 947	-40 309	ECHANGES INTER-PRODUITS
60 681	64 239	58 235	51 573	60 675	37 457	58 426	28 707	PRODUCTION NETTE
								RETOUR POUR ALIMENT.
								IMPORTATIONS
								EXPORTATIONS
15 703	14 915	7 547	9 325	6 535	6 583	5 185	14 026	ENTREES INTER-PROVINCES
143 263	105 361	62 108	104 671	62 073	67 805	94 604	79 744	SORTIES INTER-PROVINCES
57 507	48 348	22 690	65 692	17 211	14 353	32 915	37 930	INVENTAIRE DE FERMETURE
147 606	109 844	116 243	114 416	144 859	153 162	196 912	185 691	ARRIV. SOC. NON-DECLAR.
28 324	39 276	24 772	23 462	24 362	20 203	11 677	8 005	ARRIV. DES SOC. DECLAR.
28 038	44 134	26 404	27 229	30 772	24 401	16 534	16 970	EXPED. AUX SOC. DECLAR.
3 723	6 813	-1 704	2 089	950	4 253	-1 756	-1 198	PERTES & RECTIFICATIONS
								AUTO CONSOMMATION
147 010	132 428	83 779	77 198	61 199	67 572	68 079	53 413	VENTES INTERIEURES
								MAZOUT LEGER (NOS 2 & 3)
4 259	13 636	11 467	14 240	3 580	17 744	16 600	15 886	PRODUCTION
4 259	13 636	11 467	14 240	3 580	17 744	16 600	15 886	ECHANGES INTER-PRODUITS
								PRODUCTION NETTE
								RETOUR POUR ALIMENT.
						200		IMPORTATIONS
								EXPORTATIONS
-2 588	6 692	145	234	2 616	1 615	5 291	2 875	ENTREES INTER-PROVINCES
436	285	869	3 630	709	439	366	9 247	SORTIES INTER-PROVINCES
23 412	33 406	30 523	26 438	22 007	17 306	17 004	9 771	INVENTAIRE DE FERMETURE
	23		33	36	12		5	ARRIV. SOC. NON-DECLAR.
94	73	50	33	85	62		5	ARRIV. DES SOC. DECLAR.
3 847	1 928	4 676	1 392	- 491	995	- 257	211	EXPED. AUX SOC. DECLAR.
4 992	8 071	8 900	13 537	10 360	22 576	22 284	12 238	PERTES & RECTIFICATIONS
								AUTO CONSOMMATION
								VENTES INTERIEURES
								MAZOUT LOURD(NOS 4,5 & 6)
4 776	3 080	6 920	4 083	1 370	2 236	5 385	1 836	PRODUCTION
- 189	-2 502	13	-13	1 370	- 156	5 385	1 836	ECHANGES INTER-PRODUITS
4 587	578	6 933	4 070		2 080			PRODUCTION NETTE
								RETOUR POUR ALIMENT.
								IMPORTATIONS
								EXPORTATIONS
4 749	4 070	1 568	161	161		792	472	ENTREES INTER-PROVINCES
619	5 064	4 739	1 117	305	284	474	6 163	SORTIES INTER-PROVINCES
215	3 000							INVENTAIRE DE FERMETURE
16 688	11 144	12 271	11 957	9 740	8 864	10 360	12 385	ARRIV. SOC. NON-DECLAR.
								ARRIV. DES SOC. DECLAR.
								EXPED. AUX SOC. DECLAR.
215	1 913	-60	- 144	79	553	344	- 196	PERTES & RECTIFICATIONS
2 012	1 099	1 941	2 246	2 412	2 064	1 308	1 758	AUTO CONSOMMATION
2 100	1 104	7 096	3 238	1 240	623	1 919	6 452	VENTES INTERIEURES

TABLE 1. SUPPLY AND DISPOSITION OF PETROLEUM PRODUCTS, SASKATCHEWAN-N.W.T., MARCH 1993

CUBIC METRES	CUM. 1992	CUM. 1993	YEAR 1992	APR. 1992	MAY 1992	JUNE 1992	JULY 1992	AUG. 1992
	CUM. 1992	CUM. 1993	ANN. 1992	AVR. 1992	MAI 1992	JUIN 1992	JUI. 1992	AOUT 1992
ASPHALT								
1 PRODUCTION			79 476		5 703	18 145	17 234	15 085
2 INTERPRODUCT TRANSFERS			3 560	160	642			
5 IMPORTS	1 300		4 400	100	100	1 000	600	600
6 EXPORTS		213	13 538		1 248	1 001	1 969	3 789
7 INTERPROVINCIAL -IN-	183	1 090	80 419	2 144	6 357	15 715	18 143	16 188
8 INTERPROVINCIAL -OUT-			11 345		283	3 895	2 657	3 332
9 CLOSING INVENTORY	25 722	11 827	12 069	23 166	20 152	22 457	30 396	27 335
10 REC. FROM NON-REP. COS.								
11 REC. FROM REP. COS.			208					
12 TO REPORTING COS.								
13 LOSSES & ADJUSTMENTS	-27	- 115	- 422	-1 030	-27	-38		839
14 OWN CONSUMPTION								
15 DOMESTIC SALES	1 510	1 234	157 255	5 990	14 312	27 697	23 412	26 974
COKE								
1 PRODUCTION	28 867	22 927	103 583	9 040	9 384	487	9 874	9 755
2 INTERPRODUCT TRANSFERS								
5 IMPORTS		200	200					
6 EXPORTS		16 668	63 593	2 461		3 698	2 126	2 538
7 INTERPROVINCIAL -IN-								
8 INTERPROVINCIAL -OUT-								
9 CLOSING INVENTORY	15 313	17 433	16 427	21 182	27 759	24 427	30 746	37 963
10 REC. FROM NON-REP. COS.								
11 REC. FROM REP. COS.								
12 TO REPORTING COS.								
13 LOSSES & ADJUSTMENTS	-8 680	84	-7 534					
14 OWN CONSUMPTION								
15 DOMESTIC SALES	41 192	5 369	50 255	710	2 807	121	1 429	
LUBE OILS & GREASES								
1 PRODUCTION								
2 INTERPRODUCT TRANSFERS	-10	-37	- 119		-29	-12	-13	-8
4 TRANSFERS TO REF. FEED.								
5 IMPORTS			100					
6 EXPORTS								
7 INTERPROVINCIAL -IN-	10 711	11 008	42 241	4 450	4 455	3 612	3 575	2 954
8 INTERPROVINCIAL -OUT-	89	121	1 075	157	145	48	34	36
9 CLOSING INVENTORY	8 949	10 814	10 891	8 156	7 866	8 725	9 168	8 975
10 REC. FROM NON-REP. COS.	2 837	1 097	5 599	272		213	355	170
11 REC. FROM REP. COS.			1					1
12 TO REPORTING COS.	6	5	24	3	1	3	3	
13 LOSSES & ADJUSTMENTS	-62	-21	898	-33	98	-33	986	-28
14 OWN CONSUMPTION								
15 DOMESTIC SALES	11 797	12 040	42 175	5 388	4 472	2 936	2 451	3 302
STILL GAS								
1 PRODUCTION	1 373	549	8 040	533	433	1 069	1 138	1 313
2 INTERPRODUCT TRANSFERS								
9 CLOSING INVENTORY								
11 REC. FROM REP. COS.								
12 TO REPORTING COS.								
13 LOSSES & ADJUSTMENTS								
14 OWN CONSUMPTION	1 373	549	8 040	533	433	1 069	1 138	1 313
15 DOMESTIC SALES								
OTHER PRODUCTS								
1 PRODUCTION	92 050	62 359	324 219	17 456	7 285	18 303	17 737	35 315
2 INTERPRODUCT TRANSFERS	228 783	218 101	610 091	25 072	377	- 123	25 518	51 462
4 TRANSFERS TO REF. FEED.			8 270		8 270			
5 IMPORTS								
6 EXPORTS	171 084	50 557	246 289	28 287				
7 INTERPROVINCIAL -IN-	2 058	1 774	5 870	95	902	143	873	76
8 INTERPROVINCIAL -OUT-	120 567	241 405	610 540	54 907	36 939	51	831	59 919
9 CLOSING INVENTORY	116 146	80 067	91 516	75 494	46 939	47 278	73 099	92 411
10 REC. FROM NON-REP. COS.			8 270		8 270			
11 REC. FROM REP. COS.			863	863				
12 TO REPORTING COS.	659	1 746	2 799	863				
13 LOSSES & ADJUSTMENTS	- 931	- 330	111	-47	24	876	447	62
14 OWN CONSUMPTION			206					
15 DOMESTIC SALES	386	305	74 602	128	156	17 057	17 029	7 560

TABEAU 1. APPROVISIONNEMENT ET UTILISATION, PRODUITS PETROLIERS, SASKATCHEWAN-T.N.O., MARS 1993

SEP. 1992	OCT. 1992	NOV. 1992	DEC. 1992	JAN. 1993	FEB. 1993	MAR. 1993	MAR. 1992	METRES CUBES
SEP. 1992	OCT. 1992	NOV. 1992	DEC. 1992	JAN. 1993	FEV. 1993	MARS 1993	MARS 1992	
								ASPHALTE
15 376	7 933							PRODUCTION 1
189	2 502	54	13					ECHANGES INTER-PRODUITS 2
300	300	100					1 300	IMPORTATIONS 5
2 243	3 266	22				213		EXPORTATIONS 6
15 014	6 066	603	6		36	1 054	156	ENTREES INTER-PROVINCES 7
596	582							SORTIES INTER-PROVINCES 8
23 533	16 158	12 304	12 069	12 069	12 036	11 827	25 722	INVENTAIRE DE FERMETURE 9
			208					ARRIV. SOC. NON-DECLAR. 10
								ARRIV. DES SOC. DECLAR. 11
								EXPED. AUX SOC. DECLAR. 12
-11	- 150	27	-5		- 111	-4		PERTES & RECTIFICATIONS 13
								AUTO CONSOMMATION 14
31 853	20 478	4 562	467		180	1 054	1 456	VENTES INTERIEURES 15
								COKE
9 656	9 949	8 229	8 342	8 493	7 241	7 193	7 868	PRODUCTION 1
								ECHANGES INTER-PRODUITS 2
100		100			100	100		IMPORTATIONS 5
15 887	21 354	7 039	8 490		6 273	10 395		EXPORTATIONS 6
								ENTREES INTER-PROVINCES 7
								SORTIES INTER-PROVINCES 8
27 936	16 531	17 721	16 427	21 216	20 697	17 433	15 313	INVENTAIRE DE FERMETURE 9
								ARRIV. SOC. NON-DECLAR. 10
								ARRIV. DES SOC. DECLAR. 11
								EXPED. AUX SOC. DECLAR. 12
			1 146		84			PERTES & RECTIFICATIONS 13
								AUTO CONSOMMATION 14
3 896		100		3 704	1 503	162	139	VENTES INTERIEURES 15
								HUILES & GRAISSES LUBRIF.
-25	-7	-13	-2	-16	-6	-15	-10	PRODUCTION 1
								ECHANGES INTER-PRODUITS 2
		100						RETOUR POUR ALIMENT. 4
3 374	3 084	2 591	3 435	2 741	3 155	5 112	5 513	IMPORTATIONS 5
27	41	33	465	35	29	57	27	EXPORTATIONS 6
								ENTREES INTER-PROVINCES 7
9 222	9 739	10 128	10 891	10 907	10 208	10 814	8 949	SORTIES INTER-PROVINCES 8
408	634	470	240	260	137	700	1 500	INVENTAIRE DE FERMETURE 9
								ARRIV. SOC. NON-DECLAR. 10
2		3	3	1	2	2	2	ARRIV. DES SOC. DECLAR. 11
								EXPED. AUX SOC. DECLAR. 12
44	-40	20	-54	29	2	-52	-68	PERTES & RECTIFICATIONS 13
								AUTO CONSOMMATION 14
3 437	3 193	2 703	2 496	2 904	3 952	5 184	5 375	VENTES INTERIEURES 15
								GAZ DE DISTILLATION
669	759	447	306	6	512	31	809	PRODUCTION 1
								ECHANGES INTER-PRODUITS 2
								INVENTAIRE DE FERMETURE 9
								ARRIV. DES SOC. DECLAR. 11
								EXPED. AUX SOC. DECLAR. 12
								PERTES & RECTIFICATIONS 13
								AUTO CONSOMMATION 14
669	759	447	306	6	512	31	809	VENTES INTERIEURES 15
								AUTRES PRODUITS
44 539	37 495	22 303	31 736	22 894	29 408	10 057	30 003	PRODUCTION 1
61 723	71 543	72 639	73 097	69 595	81 571	66 935	66 768	ECHANGES INTER-PRODUITS 2
								RETOUR POUR ALIMENT. 4
11 567	12 879		22 472	13 200	25 046	12 311	62 540	IMPORTATIONS 5
888	114		37	834	78	862	1 011	EXPORTATIONS 6
62 369	83 390	97 472	94 095	96 835	60 209	84 361	37 113	ENTREES INTER-PROVINCES 7
								SORTIES INTER-PROVINCES 8
109 551	106 145	103 816	91 516	74 086	99 077	80 067	116 146	INVENTAIRE DE FERMETURE 9
								ARRIV. SOC. NON-DECLAR. 10
		508	769	617	717	412	659	ARRIV. DES SOC. DECLAR. 11
								EXPED. AUX SOC. DECLAR. 12
-10	200	- 101	- 409	-10	16	- 336	- 881	PERTES & RECTIFICATIONS 13
			206					AUTO CONSOMMATION 14
16 084	16 089	76	37	111	78	116	126	VENTES INTERIEURES 15

TABLE 1. SUPPLY AND DISPOSITION OF PETROLEUM PRODUCTS, CANADA, MARCH 1993

CUBIC METRES	CUM. 1992	CUM. 1993	YEAR 1992	APR. 1992	MAY 1992	JUNE 1992	JULY 1992	AUG. 1992
	CUM. 1992	CUM. 1993	ANN. 1992	AVR. 1992	MAI 1992	JUIN 1992	JUI. 1992	AOUT 1992
1 DOMESTIC CRUDE AND EQUIVALENT RECEIVED	12 922 719	13 242 808	51 598 280	3 960 734	4 037 175	4 006 717	4 530 765	4 953 517
A WESTERN CANADA	12 866 404	13 131 243	51 098 960	3 941 432	4 018 693	3 989 333	4 512 848	4 854 132
B EASTERN CANADA	56 315	111 565	499 320	19 302	18 482	17 384	17 917	99 385
2 TOTAL IMPORTS OF CRUDE AND EQUIV.	7 142 197	8 503 552	29 763 095	2 245 401	1 893 360	2 624 767	2 444 267	2 477 574
A ALGERIA		416 020	353 182		80 676		79 356	94 436
B IRAN		94 589	462 668					105 227
C IRAQ								
D KUWAIT								
E LIBYA								
F MEXICO	148 301	413 772	1 800 607	242 162	103 585	178 310	161 720	111 329
G NIGERIA	577 909	1 053 820	3 042 043		391 977	92 168	303 609	129 789
H NORWAY	2 487 594	2 256 954	8 635 086	608 810	416 197	1 065 734	457 169	850 589
I SAUDI ARABIA	945 751	1 093 140	4 415 993	436 854		374 329	364 410	378 727
J UNITED ARAB EMIRATES								
K UNITED KINGDOM	2 568 468	2 549 586	8 701 343	724 725	604 425	550 847	687 024	671 511
L UNITED STATES	22 550	27 902	301 948	10 326		68 237	129 886	30 682
M VENEZUELA	391 624	378 352	1 788 418	161 323	201 065	295 142	261 093	105 284
N OTHERS		219 417	261 807	61 193	95 435			
3 TOTAL CRUDE AND EQUIV. RECEIVED BY REFS (1+2)	20 064 916	21 746 360	81 361 375	6 206 135	5 930 535	6 631 484	6 975 032	7 431 091
A BY PIPELINE	15 261 853	15 732 699	60 557 794	4 658 496	4 360 472	4 817 146	5 547 465	5 753 692
B BY OTHER MEANS	4 803 063	6 013 661	20 803 581	1 547 639	1 570 063	1 814 338	1 427 567	1 677 399
4 OPENING INVENTORY CRUDE	3 028 855	2 621 160	3 028 855	2 397 812	2 283 021	2 589 328	2 978 310	2 484 114
5 CLOSING INVENTORY CRUDE	2 397 812	2 712 189	2 621 160	2 283 021	2 589 328	2 978 310	2 484 114	2 502 300
6 LOSSES & ADJUSTMENTS	-3 025	-10 569	7 574	5 708	-3 289	-1 984	2 096	-2 514
7 CRUDE & EQUIV. CHARGED	20 698 984	21 665 900	81 761 496	6 315 218	5 627 517	6 244 486	7 467 132	7 415 419
A CONVENTIONAL CRUDE LIGHT	15 161 815	14 815 770	56 561 444	4 408 205	3 968 808	4 156 081	4 992 560	5 014 147
B CONVENTIONAL CRUDE HEAVY	2 418 013	3 354 282	12 484 354	925 501	886 952	1 093 579	1 266 370	1 276 185
C SYNTHETIC CRUDE OIL	2 512 137	2 595 253	10 154 806	825 483	677 721	749 984	908 831	853 015
D CRUDE BITUMEN	138 466	180 010	732 392	51 018	15 489	51 612	139 266	121 344
E CONDENSATE & PENTANES	468 553	720 585	1 828 500	105 011	78 547	193 230	160 105	150 728
8 OTHER MATERIALS CHARGED	2 750 928	2 652 009	10 798 246R	999 479R	933 267R	892 218	896 829R	824 332R
A CRUDE TDPS	990 714	829 775	3 412 582	288 192	319 068	308 925	219 287	216 038
B CRUDE BOTTOMS	316 242	400 998	1 255 267	165 153	42 533	116 902	166 495	121 538
C LPG'S	788 150	780 192	3 074 386	231 287	255 421	228 009	250 760	273 494
D NATURAL GAS	61 069	61 516	248 878	23 608	15 151	16 122	20 298	23 271
E LUBES FOR REPROCESSING	20 303	8 901	58 875R	6 295R	5 062R	3 353	3 335R	3 934R
F OTHER FEEDSTOCKS	574 450	570 627	2 748 258	284 944	296 032	218 907	236 654	186 057
9 TOTAL FEED CHARGED (7+8)	23 449 912	24 317 909	92 559 742R	7 314 697R	6 560 784R	7 136 704	8 363 961R	8 239 751R
10 REFINERY LOSSES	- 923 313	- 899 007	-3 526 133	- 323 801	- 240 302	- 151 377	- 326 451	- 285 295
TOTAL, ALL PRODUCTS								
1 REFINERY PRODUCTION	24 373 225	25 216 916	96 085 875R	7 638 498R	6 801 086R	7 288 081	8 690 412R	8 525 046R
4 TRANSFERS TO REFINERY FEEDSTOCKS	2 750 928	2 652 009	10 798 246R	999 479R	933 267R	892 218	896 829R	824 332R
5 IMPORTS	2 023 312	2 106 465	8 619 208	845 744	781 228	863 087	842 172	685 849
6 EXPORTS	3 812 829	3 901 780	13 832 153	1 156 219	1 013 125	1 093 389	1 056 125	955 847
7 INTERPROVINCIAL -IN-	4 914 806	5 226 256	19 713 465	1 514 341	1 533 799	1 619 929	1 681 912	1 809 197
8 INTERPROVINCIAL -OUT-	4 914 806	5 226 256	19 713 465	1 514 341	1 533 799	1 619 929	1 681 912	1 809 197
9 CLOSING INVENTORY	10 918 716	10 278 283	9 835 436	10 926 243	10 133 235	9 469 177	10 050 086	10 471 297
10 REC. FROM NON-REP. CDS.	1 004 955	963 942	4 230 355	327 677	350 371	339 195	323 244	409 615
11 REC. FROM REP. CDS.	8 135 951	9 345 290	34 596 400	3 009 311	2 660 952	2 660 054	2 854 917	2 981 371
12 DEL. TO REPORTING COS.	8 208 737	9 462 610	34 464 642	2 925 626	2 597 919	2 608 983	2 770 396	2 989 848
13 LOSSES & ADJUSTMENTS	338 448	176 098	351 201	-24 038	- 132 956	101 528	6 019	-2 746
14 OWN CONSUMPTION	1 549 948	1 602 368	5 764 277	484 632	430 748	442 703	484 943	480 049
15 DOMESTIC SALES	19 381 565	19 394 901	79 909 611	6 271 785	6 544 542	6 675 654	6 915 524	6 933 340

TABLEAU 1. APPROVISIONNEMENT ET UTILISATION, PRODUITS PETROLIERS, CANADA, MARS 1993

SEP. 1992	OCT. 1992	NOV. 1992	DEC. 1992	JAN. 1993	FEB. 1993	MAR. 1993	MAR. 1992		METRES CUBES
SEP. 1992	OCT. 1992	NOV. 1992	DEC. 1992	JAN. 1993	FEV. 1993	MARS 1993	MARS 1992		
4 238 692	4 524 351	4 312 542	4 111 068	4 637 388R	4 112 972	4 492 448	4 349 296	ARRIVAGES DE PETROLE	1
4 221 622	4 423 612	4 253 147	4 017 737	4 619 386R	4 095 864	4 415 993	4 329 887	BRUT & EQUIV. DOMESTIQUE	A
17 070	100 739	59 395	93 331	18 002	17 108	76 455	19 409	DE L'OUEST DU CANADA	B
								DE L'EST DU CANADA	B
2 993 283	2 135 390	2 646 157	3 160 699	2 892 049	2 457 449	3 154 054	2 395 459	TOTAL DES IMPORTATIONS	2
98 714				210 694	102 722	102 604		DE BRUT ET D'EQUIVALENTE	
100 148	156 383	100 910				94 589		ALGERIE	A
								IRAN	B
								IRAQ	C
								KOWEIT	D
								LYBIE	E
255 183	101 813	105 600	392 604	109 512	119 182	185 078	54 944	MEXIQUE	F
437 361	355 294	523 557	230 379	297 807	454 144	301 869	434 360	NIGERIA	G
731 211	656 474	572 168	789 132	624 706	837 055	795 193	917 442	NORVEGE	H
490 722	119 820	474 987	830 393	420 246		672 894	66 388	ARABIE SAOUDITE	I
								EMIRATES ARABES UNIS	J
746 477	668 231	682 903	796 732	1 164 147	713 178	672 261	751 501	ROYAUME-UNI	K
			40 267	7 400	10 377	10 125	13 351	ETATS UNIS	L
133 467	77 375	80 853	81 192	57 537	220 791	100 024	157 473	VENEZUELA	M
		105 179				219 417		AUTRES	N
7 231 975	6 659 741	6 958 699	7 271 767	7 529 437R	6 570 421	7 646 502	6 744 755	TOTAL ARRIV. DE BRUT ET	3
4 981 154	5 236 766	5 009 724	4 931 026	5 446 230R	4 959 802	5 326 667	5 148 837	EQUIV. AUX RAFFS. (1+2)	
2 250 821	1 422 975	1 948 975	2 340 741	2 083 207	1 610 619	2 319 835	1 595 918	PAR PIPE-LINE	A
								PAR D'AUTRES MOYENS	B
2 502 300	2 874 015	2 305 642	2 324 647	2 621 160	2 683 569	2 419 187	2 505 288	STOCKS DE BRUT - DEBUT	4
2 874 015	2 305 642	2 324 642	2 621 160	2 683 569	2 419 187	2 712 189	2 397 812	STOCKS DE BRUT - FIN	5
41	7 102	2 486	953	-8 309R	-5 800R	3 540	- 788	PERTES ET RECTIFICATIONS	6
6 860 219	7 221 012	6 937 208	6 974 301	7 475 337R	6 840 603R	7 349 960	6 853 019	BRUT & EQUIV. INTRODUIT	7
4 561 811	5 082 724	4 469 363	4 745 930	5 090 364R	4 659 689R	5 065 717	5 055 103	BRUT CONVENTIONEL LEGER	A
1 230 007	1 024 270	1 299 248	1 064 229	1 127 376	1 152 893	1 074 013	827 432	BRUT CONVENTIONEL LOURD	B
850 586	888 147	947 577	941 325	984 658	780 023	830 572	776 234	PETROLE BRUT SYNTHETIQUE	C
96 260	61 044	32 165	25 728	32 008	68 142	79 860	70 039	PETROLE BITUMINEUX LOURD	D
121 555	164 827	188 855	197 089	240 931	179 856	299 798	124 211	CONDENSATS ET PENTANES	E
704 806R	823 632R	1 041 878R	930 877R	1 003 903R	744 329R	903 777	978 932R	AUTRES MAT. UTILISEES	8
136 541	276 157	345 135	312 525	162 844R	318 097R	348 834	323 313	PRODUITS DE DECONTANTION	A
113 300	58 382	91 660	65 062	280 862	26 665	93 471	157 429	RESIDUS DE BRUT	B
225 728	262 423	270 733	288 381	288 525	251 088	240 579	273 562	GPL	C
23 544	23 559	20 956	21 300	24 347	17 793	19 376	17 539	GAZ NATUREL	D
4 328R	3 896R	4 355R	4 014R	2 735R	2 029R	4 137	6 885R	LUBRIFIANTS RECYCLABLES	E
201 365	199 215	309 039	241 595	244 590	128 657	197 380	200 204	AUTRES CHARGES D'ALIMEN.	F
7 565 025R	8 044 644R	7 979 086R	7 905 178R	8 479 240R	7 584 932R	8 253 737	7 851 951R	TOTAL ALIMENTATION(7+8)	9
- 282 903	- 296 579	- 335 835	- 360 277	- 318 888R	- 244 483R	- 335 636	- 292 548	PERTES EN RAFFINERIE	10
7 847 928R	8 341 223R	8 314 921R	8 265 455R	8 798 128R	7 829 415R	8 589 373	8 124 499R	TOTAL, TOUS LES PRODUITS	
								PROD. DES RAFFINERIES	1
704 806R	823 632R	1 041 878R	930 877R	1 003 903R	744 329R	903 777	978 932R	RETDUR POUR ALIMENTATION	4
478 955	659 069	790 074	649 718	769 263	651 435	685 767	919 955	DES RAFFINERIES	
1 202 479	1 133 629	1 050 673	1 357 838	1 218 020	1 349 048R	1 334 712	1 328 231	IMPORTATIONS	5
1 785 284	1 685 443	1 547 719	1 621 035	2 039 149R	1 414 487R	1 772 620	1 641 633	EXPORTATIONS	6
1 785 284	1 685 443	1 547 719	1 621 035	2 039 149R	1 414 487R	1 772 620	1 641 633	ENTREES INTER-PROVINCES	7
								SORTIES INTER-PROVINCES	8
10 045 006	10 019 849	10 227 357	9 835 436	10 705 703R	10 504 522R	10 278 283	10 918 716	INVENTAIRE DE FERMETURE	9
344 952	340 090	428 954	361 302	364 576R	260 881	338 485	328 483	ARRIV. SOC. NON-DECLAR.	10
2 879 394	3 297 893	2 929 920	3 186 637	3 270 983R	2 910 302R	3 164 005	2 665 787	ARRIV. DES SOC. DECLAR.	11
2 904 820	3 299 567	2 948 465	3 210 281	3 245 757R	2 968 859	3 247 994	2 680 825	EXPED. AUX SOC. DECLAR.	12
39 727	22 440	30 339	-27 560	24 971	89 928	61 199	86 608	PERTES & RECTIFICATIONS	13
444 941	462 019	470 110	514 184	554 236	489 210	558 922	533 561	AUTO CONSUMATION	14
6 680 747	6 922 145	6 714 896	6 869 413	6 285 796	6 211 840R	6 897 265	6 562 259	VENTES INTERIEURES	15

TABLE 1. SUPPLY AND DISPOSITION OF PETROLEUM PRODUCTS, CANADA, MARCH 1993

CUBIC METRES	CUM. 1992	CUM. 1993	YEAR 1992	APR. 1992	MAY 1992	JUNE 1992	JULY 1992	AUG. 1992
	CUM. 1992	CUM. 1993	ANN. 1992	AVR. 1992	MAI 1992	JUIN 1992	JUI. 1992	AOUT 1992
PROPANE & PROPANE MIXES								
1 PRODUCTION	396 895	402 929	1 481 597	115 908	102 356	99 545	125 469	134 071
2 INTERPRODUCT TRANSFERS	-49 551	-54 141	- 184 143	- 8 737	-39 506	- 8 444	-14 804	- 6 142
A. OF WHICH TO PETROCHEMS								
3 NET PRODUCTION	347 344	348 788	1 297 454	107 171	62 850	91 101	110 665	127 929
4 TRANSFERS TO REF. FEED.	170 430	68 080	722 226	70 204	93 994	49 483	41 553	53 680
5 IMPORTS		691						
6 EXPORTS	1 156	372	5 055	36	69			
7 INTERPROVINCIAL -IN-	36 578	29 703	119 174	15 591	8 514	5 921	9 470	7 451
8 INTERPROVINCIAL -OUT-	36 578	29 703	119 174	15 591	8 514	5 921	9 470	7 451
9 CLOSING INVENTORY	89 522	48 616	61 768	97 437	66 707	88 459	91 810	107 898
10 REC. FROM NON-REP. COS.	143 198	38 506	613 826	71 977	80 979	53 395	31 964	49 231
11 REC. FROM REP. COS.	11 298	14 130	57 423	3 645	4 532	8 479	6 804	4 621
12 TO REPORTING COS.	11 053	14 755	58 647	4 251	3 496	9 427	5 889	6 720
13 LOSSES & ADJUSTMENTS	10 628	- 2 922	17 272	- 84	3 183	3 630	- 5 234	2 329
14 OWN CONSUMPTION	820	960	4 963	931	645	282	840	382
15 DOMESTIC SALES	346 109	334 022	1 226 650	99 540	77 704	68 401	103 634	102 582
16 TOTAL EXPORT(N.E.B.145)	1 044 207		4 268 678R	293 736R	287 392R	230 971R	277 715	333 691
BUTANE & BUTANE MIXES								
1 PRODUCTION	491 636	524 862	2 226 035	198 979	177 436	167 298	203 685	242 595
2 INTERPRODUCT TRANSFERS	- 316 734	- 378 426	- 1 131 772	- 88 319	- 40 306	- 60 011	- 60 376	- 61 769
A. OF WHICH TO PETROCHEMS								
3 NET PRODUCTION	174 902	146 436	1 094 263	110 660	137 130	107 287	143 309	180 826
4 TRANSFERS TO REF. FEED.	617 720	712 112	2 352 160	161 083	161 427	178 526	209 207	219 814
5 IMPORTS		32 844	7 092	4 909				
6 EXPORTS			5 905		965	1 362		1 907
7 INTERPROVINCIAL -IN-	21 605	44 593	178 678	19 297	28 298	23 807	24 627	16 660
8 INTERPROVINCIAL -OUT-	21 605	44 593	178 678	19 297	28 298	23 807	24 627	16 660
9 CLOSING INVENTORY	25 953	76 882	112 553	54 205	91 788	101 817	115 189	174 733
10 REC. FROM NON-REP. COS.	617 331	686 132	2 224 432	146 038	134 475	153 861	184 930	208 563
11 REC. FROM REP. COS.		11 663	70 408	7 193	15 997	13 541	14 236	10 464
12 TO REPORTING COS.		11 012	70 360	7 193	17 177	13 541	14 236	9 236
13 LOSSES & ADJUSTMENTS	2 380	- 162	20 445	397	2 907	- 3 170	7 218	1 591
14 OWN CONSUMPTION	31 645	21 140	102 402	12 365	7 632	5 946	6 536	9 995
15 DOMESTIC SALES	150 992	168 644	768 827	59 510	59 911	68 455	91 906	97 766
16 TOTAL EXPORT(N.E.B.145)	705 359		2 269 422R	127 044	83 857	96 854R	115 929	119 879
PETRO-CHEM FEEDSTOCKS								
1 PRODUCTION	1 418 380	1 154 921	5 300 193	428 474	415 750	396 109	433 025	454 508
2 INTERPRODUCT TRANSFERS	- 101 357	32 745	- 415 913	- 46 585	- 19 078	- 45 784	- 41 694	- 29 002
A. OF WHICH ENERGY								
BACKFLOWS			11 416				11 416	
3 NET PRODUCTION	1 317 023	1 187 666	4 884 280	381 889	396 672	350 325	391 331	425 506
4 TRANSFERS TO REF. FEED.	190 239	144 464	614 854	53 464	67 870	30 609	41 962	51 235
5 IMPORTS	13 705		13 705					
6 EXPORTS	181 499	125 528	582 115	41 818	58 776	57 581	21 321	53 158
7 INTERPROVINCIAL -IN-	19 791	11 641	64 786	9 659	3 747	1 965	6 963	3 331
8 INTERPROVINCIAL -OUT-	19 791	11 641	64 786	9 659	3 747	1 965	6 963	3 331
9 CLOSING INVENTORY	204 470	187 345	172 631	191 287	139 401	144 098	149 717	158 021
10 REC. FROM NON-REP. COS.	19 122		54 111	3 759	25	8 345		
11 REC. FROM REP. COS.	310 743	232 758	989 462	104 021	90 145	54 713	71 587	90 807
12 TO REPORTING COS.	314 793	178 284	905 972	74 457	83 035	35 667	59 563	64 241
13 LOSSES & ADJUSTMENTS	- 72	10 128	- 4 747	1 164	- 7 709	- 2	409	454
14 OWN CONSUMPTION			175				22	
15 DOMESTIC SALES	975 906	947 306	3 876 800	331 949	336 756	284 831	334 022	338 921
NAPHTHA SPECIALTIES								
1 PRODUCTION	94 689	72 664	367 828	41 821	36 508	34 304	37 732	29 309
2 INTERPRODUCT TRANSFERS	5 249	21 980	- 10 193	3 845	- 4 096	1 194	- 9 829	66
3 NET PRODUCTION	99 938	94 644	357 635	45 666	32 412	35 498	27 903	29 373
4 TRANSFERS TO REF. FEED.								
5 IMPORTS	1 293	1 735	3 995	338	326	1 565	57	59
6 EXPORTS	27 795	21 959	121 115	11 434	6 726	14 018	8 832	10 233
7 INTERPROVINCIAL -IN-	6 193	19 025	32 682	2 170	1 173	6 422	3 664	2 466
8 INTERPROVINCIAL -OUT-	6 193	19 025	32 682	2 170	1 173	6 422	3 664	2 466
9 CLOSING INVENTORY	90 009	96 296	69 322	96 229	93 020	94 623	93 032	92 577
10 REC. FROM NON-REP. COS.	2 906	1 465	7 600	749	497	515	288	666
11 REC. FROM REP. COS.	1 029	673	4 679	208	206	636	973	464
12 TO REPORTING COS.	1 656	880	7 063	444	749	777	1 392	887
13 LOSSES & ADJUSTMENTS	784	- 3 073	- 1 485	499	- 230	1 273	- 2 734	- 185
14 OWN CONSUMPTION	3	10	17	5	1	2		
15 DOMESTIC SALES	64 090	51 767	257 048	28 359	29 404	20 541	23 322	20 082

TABEAU 1. APPROVISIONNEMENT ET UTILISATION, PRODUITS PETROLIERS, CANADA, MARS 1993

SEP. 1992	OCT. 1992	NOV. 1992	DEC. 1992	JAN. 1993	FEB. 1993	MAR. 1993	MAR. 1992	
SEP. 1992	OCT. 1992	NOV. 1992	DEC. 1992	JAN. 1993	FEV. 1993	MARS 1993	MARS 1992	METRES CUBES
								PROPANE & MEL DE PROPANE
111 406	130 922	131 244	133 781	134 657	121 902	146 370	134 443	PRODUCTION
-15 654	+5 000	-30 454	-7 851	-7 115	-32 762	-14 264	8 606	ECHANGES INTER-PRODUITS
97 752	125 922	100 790	125 930	127 542	89 140	132 106	125 837	PORTION POUR PETROCHIM
50 125	62 592	64 016	66 149	38 469	7 301	22 310	68 506	PRODUCTION NETTE
1 525	790	1 189	290	207	165	691	413	RETOUR POUR ALIMENT.
8 755	9 533	7 798	9 563	9 536	9 338	10 829	7 662	IMPORTATIONS
8 755	9 533	7 798	9 563	9 536	9 338	10 829	7 662	EXPORTATIONS
96 102	110 971	83 466	61 768	50 532	49 079	48 616	89 522	ENTREES INTER-PROVINCES
46 664	57 646	46 589	32 183	17 276	16 702	4 528	65 221	SORTIES INTER-PROVINCES
8 774	2 501	1 892	4 877	5 244	5 046	3 840	3 757	INVENTAIRE DE FERMETURE
8 758	2 254	1 901	4 898	5 319	4 285	5 151	4 104	ARRIV. SOC. NON-DECLAR.
3 421	2 136	564	-3 301	-1 726	729	-1 925	8 136	ARRIV. DES SOC. DECLAR.
116	128	482	337	8	849	103	95	EXPED. AUX SOC. DECLAR.
101 041	103 300	108 624	116 315	119 021	99 012	115 989	109 274	PERTES & RECTIFICATIONS
383 420R	414 291R	497 288R	505 967R					AUTO CONSOMMATION
								VENTES INTERIEURES
								15
								TOTAL EXPORT(O.N.E.145)
								16
								BUTANE ET MEL DE BUTANE
188 456	184 414	188 508	183 028	198 569	163 774	162 519	151 610	PRODUCTION
-81 662	-143 576	-129 040	-149 979	-156 864	-119 342	-102 220	-83 001	ECHANGES INTER-PRODUITS
106 794	40 838	59 468	33 049	41 705	44 432	60 299	68 609	PORTION POUR PETROCHIM
175 603	199 831	206 717	222 232	250 056	243 787	218 269	205 056	PRODUCTION NETTE
299			1 884	14 791	13 613	4 440		RETOUR POUR ALIMENT.
17 325	10 876	9 503	6 680	13 646	20 616	10 331	5 674	IMPORTATIONS
17 325	10 876	9 503	6 680	13 646	20 616	10 331	5 674	EXPORTATIONS
193 385	149 073	166 367	112 553	90 433	70 744	76 882	25 953	ENTREES INTER-PROVINCES
166 977	184 831	212 407	215 019	231 671	217 650	236 811	173 678	SORTIES INTER-PROVINCES
3 519	669	1 616	3 173	230	1 826	9 607		INVENTAIRE DE FERMETURE
3 519	669	1 616	3 173	230	1 178	9 604		ARRIV. SOC. NON-DECLAR.
697	3 726	4 454	245	269	-1 925	1 494	8 974	ARRIV. DES SOC. DECLAR.
6 564	8 849	8 841	4 029	8 579	1 676	10 885	15 332	EXPED. AUX SOC. DECLAR.
72 554	57 575	54 569	55 589	51 383	52 494	64 767	53 265	PERTES & RECTIFICATIONS
153 372R	261 860R	309 342R	295 926R					AUTO CONSOMMATION
								VENTES INTERIEURES
								15
								TOTAL EXPORT(O.N.E.145)
								16
								CHARGES PETROCHIMIQUES
427 391	401 270	477 974	447 312	420 798	341 165	392 958	451 828	PRODUCTION
-55 878	-9 647	-51 869	-15 019	-3 700R	5 973R	30 472	-26 784	ECHANGES INTER-PRODUITS
371 513	391 623	426 105	432 293	417 098R	347 138R	423 430	425 044	PORTION POUR PETROCHIM
34 239	16 165	71 491	57 580	46 776	54 630	43 058	57 238	PRODUCTION NETTE
30 987	25 490	54 174	57 311	45 543	37 407	42 578	9 846	RETOUR POUR ALIMENT.
1 919	6 792	5 437	5 182	3 427	1 303	6 911	86 451	IMPORTATIONS
1 919	6 792	5 437	5 182	3 427	1 303	6 911	10 095	EXPORTATIONS
163 744	165 249	157 083	172 631	185 685	179 564	187 345	204 470	ENTREES INTER-PROVINCES
85 605	1 730	20 816	314	87 258	54 954R	90 546	4 057	SORTIES INTER-PROVINCES
92 236	15 769	82 742	83 330	87 258	36 448	86 405	79 455	INVENTAIRE DE FERMETURE
-6 148	6 900	180	77	278	-37	9 887	22	ARRIV. SOC. NON-DECLAR.
18	22	68	45					ARRIV. DES SOC. DECLAR.
300 063	335 861	334 680	303 811	343 274	279 765	324 267	327 451	EXPED. AUX SOC. DECLAR.
								PERTES & RECTIFICATIONS
								AUTO CONSOMMATION
								VENTES INTERIEURES
								15
								PROD SPECIAUX BASE/NAPH
28 712	35 011	19 160	10 582	35 884	24 866	11 914	40 168	PRODUCTION
-3 034	472	1 292	-5 350	20 418	4 902	-3 340	-748	ECHANGES INTER-PRODUITS
25 678	35 483	20 452	5 232	56 302	29 768	8 574	39 420	PORTION POUR PETROCHIM
124	133	20	80	65	378	1 292	434	PRODUCTION NETTE
10 566	12 019	11 093	8 399	9 569	7 843	4 547	12 435	RETOUR POUR ALIMENT.
2 030	3 135	2 577	2 852	4 759	9 011	5 255	2 190	IMPORTATIONS
2 030	3 135	2 577	2 852	4 759	9 011	5 255	2 190	EXPORTATIONS
89 389	95 068	86 850	69 322	97 142	102 543	96 296	90 009	ENTREES INTER-PROVINCES
482	533	490	474	377	697	391	1 804	SORTIES INTER-PROVINCES
421	207	247	288	317	184	172	308	INVENTAIRE DE FERMETURE
377	208	232	341	443	196	241	555	ARRIV. SOC. NON-DECLAR.
-183	-336	-359	-14	-2 447	-1 044	418	254	ARRIV. DES SOC. DECLAR.
2	3		1	1	3	6	1	EXPED. AUX SOC. DECLAR.
19 131	18 783	18 461	14 875	21 675	18 628	11 464	23 135	PERTES & RECTIFICATIONS
								AUTO CONSOMMATION
								VENTES INTERIEURES
								15

TABLE 1. SUPPLY AND DISPOSITION OF PETROLEUM PRODUCTS, CANADA, MARCH 1993

CUBIC METRES	CUM. 1992	CUM. 1993	YEAR 1992	APR. 1992	MAY 1992	JUNE 1992	JULY 1992	AUG. 1992
	CUM. 1992	CUM. 1993	ANN. 1992	AVR. 1992	MAI 1992	JUIN 1992	JUI. 1992	AOUT 1992
AVIATION GASOLINE								
1 PRODUCTION	18 895	19 094	113 391	12 710	7 579	14 180	15 918	21 528
2 INTERPRODUCT TRANSFERS	5 293	- 126	2 685	36	-37	- 279	- 105	-1 163
3 NET PRODUCTION	24 188	18 968	116 076	12 746	7 542	13 901	15 813	20 365
4 TRANSFERS TO REF. FEED.	28	5	70	7	3	4	5	8
5 IMPORTS	1 085	2 107	7 630	1 564	439	1 093	1 274	300
6 EXPORTS	1 364	4 027	6 401	536	1 001	1 097	678	376
7 INTERPROVINCIAL -IN-	12 421	15 279	96 359	6 970	10 269	11 936	12 612	14 114
8 INTERPROVINCIAL -OUT-	12 421	15 279	96 359	6 970	10 269	11 936	12 612	14 114
9 CLOSING INVENTORY	44 721	30 947	32 633	44 092	41 150	36 012	39 031	37 355
10 REC. FROM NON-REP. COS.								
11 REC. FROM REP. COS.	11 402	15 962	64 528	6 719	5 900	9 651	7 709	7 666
12 TO REPORTING COS.	11 802	17 948	67 999	7 033	7 391	10 294	7 325	9 430
13 LOSSES & ADJUSTMENTS	4 243	460	10 057	5 774	-3 366	1 860	- 979	4 588
14 OWN CONSUMPTION	3	11	7					4
15 DOMESTIC SALES	15 712	16 272	112 265	8 308	11 794	16 528	14 748	15 601
MOTOR GASOLINE								
1 PRODUCTION	9 035 888	9 154 914	34 469 452	2 704 884	2 429 689	2 582 882	3 115 695	3 013 612
2 INTERPRODUCT TRANSFERS	477 607	294 520	1 988 835	125 825	286 356	142 900	167 933	71 878
3 NET PRODUCTION	9 513 495	9 449 434	36 458 287	2 830 709	2 716 045	2 725 782	3 283 628	3 085 490
4 TRANSFERS TO REF. FEED.	142	200	900	63	84	83	105	66
5 IMPORTS	37 209	145 803	683 898	18 249	3 733	171 622	188 676	157 794
6 EXPORTS	1 114 107	1 140 171	4 195 857	378 705	454 513	430 047	298 123	307 888
7 INTERPROVINCIAL -IN-	1 602 789	1 826 547	6 929 725	583 587	610 022	601 774	641 842	671 574
8 INTERPROVINCIAL -OUT-	1 602 789	1 826 547	6 929 725	583 587	610 022	601 774	641 842	671 574
9 CLOSING INVENTORY	3 894 235	3 303 789	2 720 266	3 785 644	3 377 450	2 837 627	2 995 813	2 904 097
10 REC. FROM NON-REP. COS.								
11 REC. FROM REP. COS.	3 640 528	4 257 770	17 395 834	1 657 088	1 388 704	1 475 799	1 658 382	1 704 692
12 TO REPORTING COS.	3 685 183	4 297 070	17 370 888	1 601 724	1 320 339	1 462 259	1 582 667	1 759 437
13 LOSSES & ADJUSTMENTS	147 429	113 246	251 780	-7 871	-33 819	67 966	7 490	1 539
14 OWN CONSUMPTION	770	9 602	4 154	163	178	210	148	111
15 DOMESTIC SALES	7 637 003	7 709 195	33 281 811	2 641 853	2 775 381	2 952 461	3 083 967	2 970 651
SALES BY GRADE:								
16 PREMIUM	1 214 515	1 291 612	5 281 061	406 818	431 602	449 924	479 418	481 065
17 MID GRADE	497 245	500 122	2 160 585	166 847	174 131	186 102	196 821	202 342
18 REGULAR NO-LEAD	5 925 047	5 917 023	25 837 261	2 067 904	2 169 519	2 315 873	2 406 968	2 286 652
19 REGULAR LEADED	196	438	2 904	284	129	562	760	592
20 RETAIL SALES OF MOGAS	6 730 113	6 788 501	29 516 203	2 346 020	2 462 242	2 626 592	2 739 429	2 636 599
AV-TURBO FUEL KERO TYPE								
1 PRODUCTION	887 083	819 000	3 594 810	301 719	264 166	289 540	375 794	374 070
2 INTERPRODUCT TRANSFERS	60 002	-8 542	110 316	-15 823	6 701	40 991	3 957	11 543
3 NET PRODUCTION	947 085	810 458	3 705 126	285 896	270 867	330 531	379 751	385 613
4 TRANSFERS TO REF. FEED.	12	1	53	2	1	15	11	2
5 IMPORTS	45 391	95 425	604 478	43 459	22 933	92 762	19 186	65 743
6 EXPORTS	48 201	12 835	253 079	45 701	19 759	30 558	30 616	6 069
7 INTERPROVINCIAL -IN-	160 425	235 431	731 089	67 677	39 471	84 705	73 417	74 497
8 INTERPROVINCIAL -OUT-	160 425	235 431	731 089	67 677	39 471	84 705	73 417	74 497
9 CLOSING INVENTORY	460 822	387 904	413 188	415 735	406 839	396 731	412 532	454 324
10 REC. FROM NON-REP. COS.								
11 REC. FROM REP. COS.	237 688	314 447	1 217 672	94 892	111 957	93 390	118 954	121 920
12 TO REPORTING COS.	235 547	326 937	1 223 699	109 036	102 252	97 801	120 211	142 501
13 LOSSES & ADJUSTMENTS	19 357	19 872	48 276	1 026	-9 182	11 774	-2 523	-8 098
14 OWN CONSUMPTION	25	28	78	15	18	8		2
15 DOMESTIC SALES	907 473	885 941	4 030 176	313 554	301 805	386 635	353 775	391 008
AV-TURBO FUEL NAPH TYPE								
1 PRODUCTION	213 091	220 049	922 731	69 064	101 308	108 283	87 965	79 003
2 INTERPRODUCT TRANSFERS	16 076	-3 675	-25 532	877	11 365	-28 849	-16 715	-7 508
3 NET PRODUCTION	229 167	216 374	899 199	69 941	112 673	79 434	71 250	71 495
4 TRANSFERS TO REF. FEED.	7	3	82	10	1	44	2	12
5 IMPORTS		500	3 200	500	300	700	200	500
6 EXPORTS	66 981	65 914	299 200	36 629	38 650	21 702	27 027	29 866
7 INTERPROVINCIAL -IN-	106 135	73 804	377 166	28 744	42 617	35 824	35 080	21 914
8 INTERPROVINCIAL -OUT-	106 135	73 804	377 166	28 744	42 617	35 824	35 080	21 914
9 CLOSING INVENTORY	193 260	195 597	153 412	174 146	193 929	182 675	171 893	157 665
10 REC. FROM NON-REP. COS.								
11 REC. FROM REP. COS.	13 589	15 969	64 294	4 075	6 905	9 870	7 496	7 330
12 TO REPORTING COS.	14 499	15 289	66 171	4 014	7 406	9 469	4 733	8 751
13 LOSSES & ADJUSTMENTS	21 052	-10 434	19 616	933	-4 914	4 725	1 743	-6 696
14 OWN CONSUMPTION	1	2	10				2	4
15 DOMESTIC SALES	133 969	119 884	615 215	52 044	58 952	65 318	56 221	61 616

TABEAU 1. APPROVISIONNEMENT ET UTILISATION, PRODUITS PETROLIERS, CANADA, MARS 1993

SEP. 1992	OCT. 1992	NOV. 1992	DEC. 1992	JAN. 1993	FEB. 1993	MAR. 1993	MAR. 1992	METRES CUBES
SEP. 1992	OCT. 1992	NOV. 1992	DEC. 1992	JAN. 1993	FEV. 1993	MARS 1993	MARS 1992	
6 021	7 575	3 446	5 539	2 322	8 523	8 249	7 724	ESSENCE D'AVIATION
554	165	130	211	33	136	43	937	PRODUCTION
5 467	7 410	3 316	5 328	2 289	8 387	8 292	6 787	ECHANGES INTER-PRODUITS
								PRODUCTION NETTE
5	4	2	4	1	2	2	4	RETOUR POUR ALIMENT.
405	359	559	552	240	1 064	803	639	IMPORTATIONS
340	317	254	438	300	326	3 401	485	EXPORTATIONS
13 288	5 008	5 734	4 007	2 745	5 707	6 827	5 288	ENTREES INTER-PROVINCES
13 288	5 008	5 734	4 007	2 745	5 707	6 827	5 288	SORTIES INTER-PROVINCES
37 516	33 786	34 342	32 633	29 119	32 477	30 947	44 721	INVENTAIRE DE FERMETURE
6 846	3 708	3 223	1 704	7 879	4 353	3 730	3 590	ARRIV. SOC. NON-DECLAR.
4 969	4 627	2 561	2 567	9 272	4 075	4 601	3 794	ARRIV. DES SOC. DECLAR.
								EXPED. AUX SOC. DECLAR.
-3 431	2 420	-1 860	808	537	432	- 509	- 992	PERTES & RECTIFICATIONS
					11			AUTO CONSOMMATION
10 674	7 839	5 585	5 476	3 812	5 600	6 860	5 855	VENTES INTERIEURES
								ESSENCE POUR MOTEURS
2 874 496	2 931 161	2 873 356	2 907 789	3 169 048	2 823 582	3 162 284	3 132 354	PRODUCTION
147 686	138 886	234 973	194 791	132 431	73 469	88 620	213 271	ECHANGES INTER-PRODUITS
3 022 182	3 070 047	3 108 329	3 102 580	3 301 479	2 897 051	3 250 904	3 345 625	PRODUCTION NETTE
106	119	54	78	58	64	78	54	RETOUR POUR ALIMENT.
2 776	16 487	68 496	18 856	57 972	74 652	13 179	17 967	IMPORTATIONS
351 975	306 535	281 042	272 922	347 158	402 494R	390 519	416 776	EXPORTATIONS
605 934	537 849	558 337	516 017	666 626	488 550	671 371	518 931	ENTREES INTER-PROVINCES
605 934	537 849	558 337	516 017	666 626	488 550	671 371	518 931	SORTIES INTER-PROVINCES
2 633 095	2 609 941	2 801 044	2 720 266	3 220 931	3 251 130	3 303 789	3 894 235	INVENTAIRE DE FERMETURE
1 485 437	1 521 045	1 380 323	1 483 836	1 422 139	1 352 015	1 483 616	1 234 070	ARRIV. SOC. NON-DECLAR.
1 508 893	1 514 881	1 401 969	1 533 536	1 433 254	1 355 956	1 507 860	1 246 260	ARRIV. DES SOC. DECLAR.
								EXPED. AUX SOC. DECLAR.
29 900	160	10 157	28 829	39 249	42 625	31 372	46 810	PERTES & RECTIFICATIONS
192	160	219	2 003	2 884	3 145	3 573	266	AUTO CONSOMMATION
2 890 331	2 808 878	2 672 604	2 848 682	2 458 322	2 489 235R	2 761 638	2 647 572	VENTES INTERIEURES
								VENTES PAR CATEGORIE:
464 203	457 557	425 695	470 264	426 409	415 383R	449 820	410 257	SUPER
186 966	184 217	175 775	190 139	154 690	161 623R	183 809	171 894	INTERMEDIAIRE
2 239 161	2 166 984	2 071 131	2 188 022	1 876 992	1 912 146R	2 127 885	2 065 319	ORDINAIRE SANS PLOMB
1	120	3	257	231	83R	124	102	ORDINAIRE AVEC PLOMB
2 566 325	2 480 287	2 361 457	2 567 139	2 166 017	2 195 266R	2 427 218	2 333 859	VENTES NETTES AU DETAIL
								CARBUREACTEUR-TYPE KERO
309 280	317 759	232 354	243 045	286 704	235 016	297 280	312 538	PRODUCTION
5 900	498	18 897	-22 350	-5 654	-11 029	8 141	19 453	ECHANGES INTER-PRODUITS
315 180	318 257	251 251	220 695	281 050	223 987	305 421	331 991	PRODUCTION NETTE
2	1	2	5	1	1	1	1	RETOUR POUR ALIMENT.
30 949	66 127	145 200	72 728	56 744	10 600	28 081	20 503	IMPORTATIONS
26 447	21 113	13 893	10 722	3 697	4 699	4 439	9 464	EXPORTATIONS
54 649	58 010	60 499	57 739	96 738	29 595	109 098	64 426	ENTREES INTER-PROVINCES
54 649	58 010	60 499	57 739	96 738	29 595	109 098	64 426	SORTIES INTER-PROVINCES
420 928	384 333	442 422	413 188	452 710	398 752	387 904	460 822	INVENTAIRE DE FERMETURE
106 075	105 475	104 617	122 704	128 745	92 700	93 002	87 576	ARRIV. SOC. NON-DECLAR.
97 789	121 550	89 074	107 938	137 540	97 617	91 780	81 541	ARRIV. DES SOC. DECLAR.
								EXPED. AUX SOC. DECLAR.
11 998	12 529	-1 417	12 812	-4 973	8 986	15 859	-1	PERTES & RECTIFICATIONS
4	4	1	1	19	1	8	3	AUTO CONSOMMATION
349 360	371 257	341 426	313 883	290 734	269 941	325 266	318 231	VENTES INTERIEURES
								CARBUREACTEUR-TYPE NAPHT
82 008	73 098	62 961	45 950	78 401	52 576	89 072	89 497	PRODUCTION
4 612	- 362	-1 991	-1 037	-2 532	- 786	- 357	9 146	ECHANGES INTER-PRODUITS
86 620	72 736	60 970	44 913	75 869	51 790	88 715	98 643	PRODUCTION NETTE
2	1	2	1	1	1	2	2	RETOUR POUR ALIMENT.
300		400	300	200	200	100		IMPORTATIONS
21 725	22 796	17 187	16 637	28 346	14 504	23 064	23 558	EXPORTATIONS
32 089	21 318	28 865	24 580	18 724	22 287	32 793	35 209	ENTREES INTER-PROVINCES
32 089	21 318	28 865	24 580	18 724	22 287	32 793	35 209	SORTIES INTER-PROVINCES
159 281	164 350	164 983	153 412	174 401	170 048	195 597	193 260	INVENTAIRE DE FERMETURE
5 425	2 690	4 518	2 396	4 140	7 554	4 275	5 365	ARRIV. SOC. NON-DECLAR.
6 604	2 876	5 055	2 764	4 416	6 191	4 682	5 530	ARRIV. DES SOC. DECLAR.
								EXPED. AUX SOC. DECLAR.
3 899	-12	- 406	- 708	-6 939	7 015	-10 510	1 647	PERTES & RECTIFICATIONS
		3				2		AUTO CONSOMMATION
58 499	44 696	43 414	40 486	33 397	36 186	50 301	50 115	VENTES INTERIEURES

TABLE 1. SUPPLY AND DISPOSITION OF PETROLEUM PRODUCTS, CANADA, MARCH 1993

CUBIC METRES	CUM. 1992	CUM. 1993	YEAR 1992	APR. 1992	MAY 1992	JUNE 1992	JULY 1992	AUG. 1992
	CUM. 1992	CUM. 1993	ANN. 1992	AVR. 1992	MAI 1992	JUIN 1992	JULI. 1992	AOUT 1992
STOVE OIL KEROSENE								
1 PRODUCTION	887 733	861 912	2 524 431	112 955	127 149	131 173	185 551	160 699
2 INTERPRODUCT TRANSFERS	- 989 094	- 718 480	-2 204 063	- 102 294	-95 853	-84 465	- 101 966	-68 120
3 NET PRODUCTION	101 361	143 432	320 368	10 661	31 296	46 708	83 585	92 579
4 TRANSFERS TO REF. FEED.	40	4	101	8	3	31		13
5 IMPORTS	4 018	41 632	115 286	20 287	18	200	400	400
6 EXPORTS	32 263	55 631	102 088	4 629	1 164	509	175	1 523
7 INTERPROVINCIAL -IN-	308 799	96 133	628 251	8 926	15 342	64 305	82 748	28 702
8 INTERPROVINCIAL -OUT-	308 799	96 133	628 251	8 926	15 342	64 305	82 748	28 702
9 CLOSING INVENTORY	304 162	295 163	395 277	282 039	296 597	344 215	399 646	458 163
10 REC. FROM NON-REP. COS.								
11 REC. FROM REP. COS.	417 235	421 670	1 025 868	38 518	40 152	40 215	35 723	44 589
12 TO REPORTING COS.	397 113	414 102	990 122	46 031	29 741	45 870	32 807	44 364
13 LOSSES & ADJUSTMENTS	- 661	4 311	-31 498	-3 684	5 192	-24 960	-2 536	5 004
14 OWN CONSUMPTION	144	1 125	424	46	21	16	5	10
15 DOMESTIC SALES	234 608	231 675	652 785	44 559	20 787	18 039	33 826	28 137
DIESEL FUEL OIL								
1 PRODUCTION	3 826 748	3 899 541	16 694 494	1 390 355	1 352 179	1 395 200	1 626 374	1 524 643
2 INTERPRODUCT TRANSFERS	- 140 578	- 270 122	545 964	- 214	120 893	150 868	48 382	126 385
3 NET PRODUCTION	3 686 170	3 629 419	17 240 458	1 390 141	1 473 072	1 546 068	1 674 756	1 651 028
4 TRANSFERS TO REF. FEED.	4 636	4 965	28 413	3 920	2 384	1	3 264	3 425
5 IMPORTS	5 800	77 230	164 892	7 062	57 127	1 200	11 100	43 515
6 EXPORTS	690 064	203 254	2 042 594	152 383	159 251	227 754	158 430	129 861
7 INTERPROVINCIAL -IN-	1 197 837	1 359 416	4 674 916	362 559	403 414	333 083	319 736	378 340
8 INTERPROVINCIAL -OUT-	1 197 837	1 359 416	4 674 916	362 559	403 414	333 083	319 736	378 340
9 CLOSING INVENTORY	1 653 849	1 629 551	1 715 062	1 735 907	1 607 035	1 519 333	1 697 347	1 853 326
10 REC. FROM NON-REP. COS.								
11 REC. FROM REP. COS.	1 599 469	2 257 055	8 013 846	662 682	623 807	658 519	681 466	678 581
12 TO REPORTING COS.	1 705 192	2 307 502	7 880 891	613 880	649 413	627 920	638 181	640 904
13 LOSSES & ADJUSTMENTS	39 861	28 946	39 515	-4 980	-9 282	9 030	4 145	4 914
14 OWN CONSUMPTION	4 567	4 546	16 534	1 113	1 062	1 116	1 755	1 204
15 DOMESTIC SALES	3 358 873	3 500 002	15 861 790	1 211 511	1 480 050	1 427 668	1 383 533	1 436 837
LIGHT FUEL OIL (#2 & 3)								
1 PRODUCTION	2 176 977	2 873 370	7 895 837	541 111	318 838	327 011	536 727	620 510
2 INTERPRODUCT TRANSFERS	810 895	889 556	803 917	112 864	-60 504	- 109 484	-64 013	- 159 315
3 NET PRODUCTION	2 987 872	3 762 926	8 699 754	653 975	258 334	217 527	472 714	461 195
4 TRANSFERS TO REF. FEED.	146	147	481	88	7	5	2	7
5 IMPORTS	11 168	8 834	204 578	5 580	28 720	3 880	26 894	8 600
6 EXPORTS	892 053	1 464 132	2 952 467	212 685	91 966	82 644	196 698	201 485
7 INTERPROVINCIAL -IN-	454 235	589 585	1 547 487	112 686	140 021	117 217	110 440	156 119
8 INTERPROVINCIAL -OUT-	454 235	589 585	1 547 487	112 686	140 021	117 217	110 440	156 119
9 CLOSING INVENTORY	673 913	775 951	1 117 530	606 357	529 622	486 993	623 788	740 775
10 REC. FROM NON-REP. COS.								
11 REC. FROM REP. COS.	1 272 666	1 160 992	3 173 144	236 140	166 463	128 654	102 531	131 030
12 TO REPORTING COS.	1 264 820	1 218 095	3 267 911	238 853	164 002	144 025	114 728	129 761
13 LOSSES & ADJUSTMENTS	84 181	40 260	104 927	13	2 102	1 479	-3 398	-7 374
14 OWN CONSUMPTION	726	4 290	4 150	486	329	532	124	383
15 DOMESTIC SALES	2 507 047	2 547 407	5 781 190	511 126	271 846	164 005	157 190	159 576
HEAVY FUEL OIL (#4,5 & 6)								
1 PRODUCTION	1 986 209	2 034 358	7 311 112	608 495	469 757	599 366	655 012	541 936
2 INTERPRODUCT TRANSFERS	69 313	81 301	659 082	34 301	82 671	35 705	73 925	125 788
3 NET PRODUCTION	2 055 522	2 115 659	7 970 194	642 796	552 428	635 071	728 937	667 724
4 TRANSFERS TO REF. FEED.	4 023		7 781	188	1 497	839	1 234	
5 IMPORTS	991 169	754 443	2 896 452	281 609	254 333	210 494	234 693	134 486
6 EXPORTS	514 501	438 888	2 066 483	139 574	119 411	145 991	235 803	104 317
7 INTERPROVINCIAL -IN-	174 112	264 112	1 199 184	57 355	75 071	159 114	145 453	132 585
8 INTERPROVINCIAL -OUT-	174 112	264 112	1 199 184	57 355	75 071	159 114	145 453	132 585
9 CLOSING INVENTORY	708 856	700 284	559 226	794 823	731 421	729 235	759 080	774 698
10 REC. FROM NON-REP. COS.								
11 REC. FROM REP. COS.	285 481	303 069	1 142 374	116 572	117 249	77 578	78 763	52 946
12 TO REPORTING COS.	285 769	296 286	1 126 088	117 513	130 511	72 312	82 436	68 590
13 LOSSES & ADJUSTMENTS	36	10 449	-55 482	-4 570	-65 291	35 721	14 954	-1 644
14 OWN CONSUMPTION	284 176	282 463	919 839	79 680	65 528	63 486	45 521	68 650
15 DOMESTIC SALES	2 356 421	2 004 027	8 206 695	622 625	735 756	606 980	632 600	599 625

TABEAU 1. APPROVISIONNEMENT ET UTILISATION, PRODUITS PETROLIERS, CANADA, MARS 1993

SEP. 1992	OCT. 1992	NOV. 1992	DEC. 1992	JAN. 1993	FEB. 1993	MAR. 1993	MAR. 1992	
SEP. 1992	OCT. 1992	NOV. 1992	DEC. 1992	JAN. 1993	FEV. 1993	MARS 1993	MARS 1992	METRES CUBES
MAZOUT POUR POELES								
157 323	187 445	278 144	296 259	311 691	274 189	276 032	162 505	PRODUCTION 1
101 411	196 635	219 082	245 143	263 164	248 765	206 551	257 837	ECHANGES INTER-PRODUITS 2
55 912	-9 190	59 062	51 116	48 527	25 424	69 481	-95 332	PRODUCTION NETTE 3
	2	1	3		2	2	4	RETOUR POUR ALIMENT. 4
900	27 516	52 592	8 955	28 713	8 445	4 474	3 300	IMPORTATIONS 5
9 368	11 689	15 887	24 881	20 939	22 647R	12 045	7 744	EXPORTATIONS 6
44 362	26 474	26 267	22 326	42 602	33 767	19 764	95 453	ENTREES INTER-PROVINCES 7
44 362	26 474	26 267	22 326	42 602	33 767	19 764	95 453	SORTIES INTER-PROVINCES 8
465 500	409 484	439 839	395 277	373 449	293 027	295 163	304 162	INVENTAIRE DE FERMETURE 9
62 622	113 443	104 807	128 564	180 841	132 538	108 291	97 681	ARRIV. SOC. NON-DECLAR. 10
54 005	118 735	97 541	123 915	171 887	142 926	99 289	81 660	ARRIV. DES SOC. DECLAR. 11
								EXPED. AUX SOC. DECLAR. 12
-3 977	-3 598	708	-2 986	4 049	-2 196	2 458	-4 047	PERTES & RECTIFICATIONS 13
25	53	16	88	332	630	163	40	AUTO CONSOMMATION 14
52 676	60 904	71 953	87 296	82 702	82 820R	66 153	67 830	VENTES INTERIEURES 15
CARBURANT DIESEL								
1 343 473	1 486 596	1 407 456	1 341 470	1 326 553	1 262 746	1 310 242	1 295 136	PRODUCTION 1
22 312	121 179	111 867	-15 130	-77 832	-75 055	-117 235	-86 750	ECHANGES INTER-PRODUITS 2
1 365 785	1 607 775	1 519 323	1 326 340	1 248 721	1 187 691	1 193 007	1 208 386	PRODUCTION NETTE 3
	2 670	3 739	481	3 893	1 146	1 908	1 911	RETOUR POUR ALIMENT. 4
		10 500	23 323	5 265	22 763	12 318	42 149	IMPORTATIONS 5
132 385	147 149	87 379	157 938	53 867	72 256R	77 131	243 073	EXPORTATIONS 6
511 851	408 304	338 325	421 467	483 070	419 132	457 214	422 795	ENTREES INTER-PROVINCES 7
511 851	408 304	338 325	421 467	483 070	419 132	457 214	422 795	SORTIES INTER-PROVINCES 8
1 666 502	1 590 573	1 743 304	1 715 062	1 863 818	1 766 513	1 629 551	1 653 849	INVENTAIRE DE FERMETURE 9
757 277	907 405	714 288	730 352	780 586	721 588	754 881	545 320	ARRIV. SOC. NON-DECLAR. 10
700 611	904 634	698 692	701 464	771 023	758 200	778 279	570 535	ARRIV. DES SOC. DECLAR. 11
								EXPED. AUX SOC. DECLAR. 12
- 626	15 236	-8 930	-9 853	8 247	22 048	-1 349	6 637	PERTES & RECTIFICATIONS 13
1 294	1 019	2 291	1 113	1 371	1 588	1 587	1 971	AUTO CONSOMMATION 14
1 473 552	1 529 832	1 324 290	1 235 644	1 067 660	1 162 902R	1 269 440	1 158 949	VENTES INTERIEURES 15
MAZOUT LEGER (NOS 2 & 3)								
639 317	786 300	884 465	1 064 581	1 088 662	863 524	921 184	741 227	PRODUCTION 1
15 192	19 670	52 828	185 784	257 919	303 895	327 742	217 134	ECHANGES INTER-PRODUITS 2
654 509	805 970	937 293	1 250 365	1 346 581	1 167 419	1 248 926	958 361	PRODUCTION NETTE 3
	15	48	92	71	50	46	51	RETOUR POUR ALIMENT. 4
72 649	5 287	39 000	2 800	1 205	1 000	6 629	5 288	IMPORTATIONS 5
249 309	248 862	291 741	485 024	480 996	517 585R	465 551	302 342	EXPORTATIONS 6
93 384	82 792	101 487	179 106	294 219	143 097	152 269	127 960	ENTREES INTER-PROVINCES 7
93 384	82 792	101 487	179 106	294 219	143 097	152 269	127 960	SORTIES INTER-PROVINCES 8
913 047	1 052 394	1 150 468	1 117 530	1 170 894	896 532	775 951	673 913	INVENTAIRE DE FERMETURE 9
155 872	301 304	301 057	377 427	448 163	351 136	361 693	373 096	ARRIV. SOC. NON-DECLAR. 10
183 810	303 114	313 639	411 159	430 308	362 818	424 969	404 042	ARRIV. DES SOC. DECLAR. 11
								EXPED. AUX SOC. DECLAR. 12
8 838	-2 572	15 086	6 572	7 037	21 325	11 898	23 148	PERTES & RECTIFICATIONS 13
366	374	157	673	1 383	1 509	1 398	241	AUTO CONSOMMATION 14
268 420	423 388	558 561	760 031	822 811	890 634R	833 962	765 558	VENTES INTERIEURES 15
MAZOUT LOURD (NOS 4,5 & 6)								
501 128	593 340	666 311	689 558	715 619	638 799	679 940	639 578	PRODUCTION 1
85 886	75 001	50 886	25 606	11 417	52 258	17 626	-19 731	ECHANGES INTER-PRODUITS 2
587 014	668 341	717 197	715 164	727 036	691 057	697 566	619 847	PRODUCTION NETTE 3
							1 014	RETOUR POUR ALIMENT. 4
83 487	155 554	303 118	247 509	270 418	244 192	239 833	453 372	IMPORTATIONS 5
215 440	229 764	176 850	184 832	103 277	173 530R	162 081	150 969	EXPORTATIONS 6
100 197	168 894	74 720	111 683	148 286	45 232	70 594	64 295	ENTREES INTER-PROVINCES 7
100 197	168 894	74 720	111 683	148 286	45 232	70 594	64 295	SORTIES INTER-PROVINCES 8
721 622	672 568	650 748	559 226	623 821	738 132	700 284	708 856	INVENTAIRE DE FERMETURE 9
99 619	107 018	94 370	112 778	78 304	84 321	140 444	119 412	ARRIV. SOC. NON-DECLAR. 10
87 280	97 263	98 907	85 507	87 061	86 625	122 600	111 882	ARRIV. DES SOC. DECLAR. 11
								EXPED. AUX SOC. DECLAR. 12
-5 031	-8 257	-12	-21 388	8 742	255	1 452	2 226	PERTES & RECTIFICATIONS 13
62 328	67 956	80 921	101 593	104 493	90 048	87 922	92 616	AUTO CONSOMMATION 14
463 179	593 241	779 839	816 429	707 590	554 801R	741 636	812 925	VENTES INTERIEURES 15

TABLE 1. SUPPLY AND DISPOSITION OF PETROLEUM PRODUCTS, CANADA, MARCH 1993

CUBIC METRES	CUM. 1992	CUM. 1993	YEAR 1992	APR. 1992	MAY 1992	JUNE 1992	JULY 1992	AUG. 1992
	CUM. 1992	CUM. 1993	ANN. 1992	AVR. 1992	MAI 1992	JUIN 1992	JUI. 1992	AOUT 1992
ASPHALT								
1 PRODUCTION	271 446	435 751	2 419 872	164 664	119 708	313 860	339 217	401 175
2 INTERPRODUCT TRANSFERS	8 499	-2 772	754	4	623	48	- 870	-1 038
5 IMPORTS	14 525	6 156	400 892	20 827	38 100	87 892	50 184	64 717
6 EXPORTS	1 187	59 726	142 853	11 782	6 801	27 380	17 530	13 770
7 INTERPROVINCIAL -IN-	19 761	22 352	397 761	10 725	20 207	53 950	57 836	79 947
8 INTERPROVINCIAL -OUT-	19 761	22 352	397 761	10 725	20 207	53 950	57 836	79 947
9 CLOSING INVENTORY	486 248	401 184	246 306	554 922	488 254	476 132	405 322	393 566
10 REC. FROM NON-REP. COS.								
11 REC. FROM REP. COS.	1 173	215	91 346	1 215	5 110	7 896	22 091	16 769
12 TO REPORTING COS.	1 072	321	95 315	1 210	4 935	7 932	22 774	17 503
13 LOSSES & ADJUSTMENTS	9 492	-6 404	4 331	-6 374	414	2 191	4 178	-2 675
14 OWN CONSUMPTION								
15 DOMESTIC SALES	170 421	230 829	2 796 836	111 418	218 059	384 315	436 950	464 781
COKE								
1 PRODUCTION	204 758	292 016	1 002 662	79 324	89 096	73 162	101 055	92 987
2 INTERPRODUCT TRANSFERS		6 367	-2 640	-1		-66		
5 IMPORTS	126 400	145 800	809 500	111 200	38 400	64 600	65 600	104 400
6 EXPORTS		16 668	63 593	2 461		3 698	2 126	2 538
7 INTERPROVINCIAL -IN-	3 934	1 576	17 919	1 649	1 574	3 898	2 833	1 840
8 INTERPROVINCIAL -OUT-	3 934	1 576	17 919	1 649	1 574	3 898	2 833	1 840
9 CLOSING INVENTORY	18 389	33 093	37 925	25 734	34 563	30 035	37 467	42 807
10 REC. FROM NON-REP. COS.								
11 REC. FROM REP. COS.								
12 TO REPORTING COS.								
13 LOSSES & ADJUSTMENTS	-7 499	-4 530	-26 243	-3 847	324	-3 726	-8 782	1 376
14 OWN CONSUMPTION	125 507	202 512	677 823	63 047	57 173	52 044	67 509	58 625
15 DOMESTIC SALES	213 807	234 365	1 075 470	121 517	61 170	90 208	98 370	129 508
LUBE OILS & GREASES								
1 PRODUCTION	193 171	215 242	852 623R	81 576R	74 240R	66 984	75 060R	91 146R
2 INTERPRODUCT TRANSFERS	50 509	31 605	35 040	227	-3 447	-6 109	-68	-5 791
4 TRANSFERS TO REF. FEED.	20 303	12 100	67 608R	6 295R	5 062R	3 353	4 591R	5 300R
5 IMPORTS	25 795	29 919	113 528	11 524	10 419	10 411	10 367	8 662
6 EXPORTS	24 390	37 394	133 949	9 705	10 485	18 685	11 156	12 596
7 INTERPROVINCIAL -IN-	111 891	103 093	420 020	34 831	38 566	37 917	34 095	31 909
8 INTERPROVINCIAL -OUT-	111 891	103 093	420 020	34 831	38 566	37 917	34 095	31 909
9 CLOSING INVENTORY	298 144	369 174	323 342	312 115	319 142	308 829	327 509	350 116
10 REC. FROM NON-REP. COS.	33 523	14 338	110 297	8 381	15 889	9 606	9 402	5 453
11 REC. FROM REP. COS.	17 738	15 014	76 071	7 345	5 430	7 770	8 708	7 792
12 TO REPORTING COS.	17 197	13 054	74 213	6 068	4 854	7 547	7 450	5 891
13 LOSSES & ADJUSTMENTS	2 925	-15 711	-26 826	-4 862	-1 747	-5 825	-8 266	-6 080
14 OWN CONSUMPTION	1 187	1 133	5 798	420	478	470	454	1 014
15 DOMESTIC SALES	207 504	212 316	860 389	77 456	76 372	74 745	69 404	65 934
STILL GAS								
1 PRODUCTION	1 114 521	1 077 648	4 088 061	347 410	309 524	309 323	372 818	339 358
2 INTERPRODUCT TRANSFERS	8 708	5 740	30 121	1 937	2 488	2 583	2 643	2 511
9 CLOSING INVENTORY	645	10 092	13 156	12 803	15 730	6 948	12 681	8 097
10 REC. FROM REP. COS.								
12 TO REPORTING COS.								
13 LOSSES & ADJUSTMENTS	-4 262	-13 590	-33 695	475	1	-6 485	-2 310	-3 211
14 OWN CONSUMPTION	1 100 374	1 074 546	4 027 610	326 361	297 683	318 591	362 027	339 665
15 DOMESTIC SALES	30 895	25 496	115 534	10 353	11 401	8 582	10 011	9 999
OTHER PRODUCTS								
1 PRODUCTION	1 155 105	1 158 645	4 820 746	439 049	405 803	379 861	403 315	403 896
2 INTERPRODUCT TRANSFERS	85 163	72 470	- 204 458	-17 943	- 248 270	-30 798	13 600	1 679
4 TRANSFERS TO REF. FEED.	1 743 202	1 709 928	7 003 517	704 147	600 934	629 225	594 893	490 770
5 IMPORTS	745 754	763 346	2 590 082	318 636	326 380	216 668	233 541	96 673
6 EXPORTS	217 268	255 281	859 399	108 141	43 588	30 363	47 610	80 260
7 INTERPROVINCIAL -IN-	678 300	533 966	2 298 268	191 915	95 493	78 091	121 096	187 748
8 INTERPROVINCIAL -OUT-	678 300	533 966	2 298 268	191 915	95 493	78 091	121 096	187 748
9 CLOSING INVENTORY	1 771 518	1 736 415	1 691 839	1 742 768	1 700 587	1 685 415	1 718 229	1 763 079
10 REC. FROM NON-REP. COS.	188 875	223 501	1 220 089	96 773	118 506	113 473	96 660	145 702
11 REC. FROM REP. COS.	315 912	323 903	1 209 451	68 998	78 395	73 343	39 494	101 700
12 TO REPORTING COS.	263 041	351 075	1 259 303	93 919	72 618	64 142	76 004	81 632
13 LOSSES & ADJUSTMENTS	8 574	5 252	14 958	1 953	-11 539	6 047	2 644	11 422
14 OWN CONSUMPTION			293					
15 DOMESTIC SALES	70 735	175 753	390 130	26 103	17 394	37 942	32 645	40 716

TABLEAU 1. APPROVISIONNEMENT ET UTILISATION, PRODUITS PETROLIERS, CANADA, MARS 1993

SEP. 1992	OCT. 1992	NOV. 1992	DEC. 1992	JAN. 1993	FEB. 1993	MAR. 1993	MAR. 1992		METRES CUBES
SEP. 1992	OCT. 1992	NOV. 1992	DEC. 1992	JAN. 1993	FEV. 1993	MARS 1993	MARS 1992		
ASPHALTE									
339 536	260 675	128 797	80 794	139 733	120 494	175 524	102 613	PRODUCTION	1
-6 279	2 640	58	-2 931	-2 481	-131	-160	-584	ECHANGES INTER-PRODUITS	2
53 879	40 407	22 832	7 529	1 500	1 227	3 429	6 425	IMPORTATIONS	5
23 286	21 060	19 515	542	16 245	8 213	35 268	687	EXPORTATIONS	6
75 987	60 337	15 246	3 765	1 228	7 166	13 958	3 145	ENTREES INTER-PROVINCES	7
75 987	60 337	15 246	3 765	1 228	7 166	13 958	3 145	SORTIES INTER-PROVINCES	8
319 502	243 751	215 682	246 306	327 084	369 203	401 184	486 248	INVENTAIRE DE FERMETURE	9
16 068	15 503	4 246	1 275		147	68	251	ARRIV. SOC. NON-DECLAR.	10
17 721	17 960	3 959	249		3	318	299	ARRIV. DES SOC. DECLAR.	11
								EXPED. AUX SOC. DECLAR.	12
-12 502	14 255	- 998	-3 650	-6 435	-3 586	3 617	897	PERTES & RECTIFICATIONS	13
								AUTO CONSOMMATION	14
448 763	341 701	161 526	58 902	48 164	74 988	107 677	75 212	VENTES INTERIEURES	15
COKE									
90 249	81 289	93 369	97 373	100 746	92 526	98 744	53 655	PRODUCTION	1
		61	-2 634		6 367			ECHANGES INTER-PRODUITS	2
33 700	56 900	125 400	82 900	42 600	51 100	52 100	30 900	IMPORTATIONS	5
15 887	21 354	7 039	8 490		6 273	10 395		EXPORTATIONS	6
227	1 964			171	1 109	296	530	ENTREES INTER-PROVINCES	7
227	1 964			171	1 109	296	530	SORTIES INTER-PROVINCES	8
30 822	22 776	33 892	37 925	39 919	38 362	33 093	18 389	INVENTAIRE DE FERMETURE	9
								ARRIV. SOC. NON-DECLAR.	10
								ARRIV. DES SOC. DECLAR.	11
								EXPED. AUX SOC. DECLAR.	12
12 577	-15 655	- 223	- 788	-3 613	- 946	29	2 608	PERTES & RECTIFICATIONS	13
58 550	60 128	67 183	68 057	68 244	63 530	70 738	33 718	AUTO CONSOMMATION	14
48 920	80 408	133 715	97 847	76 721	82 693	74 951	43 908	VENTES INTERIEURES	15
HUILES & GRAISSES LUBRIF.									
81 408R	57 311R	58 368R	73 359R	73 340R	64 534R	77 368	77 262R	PRODUCTION	1
-4 503	-5 587	11 860	-2 051	12 902	18 812	- 109	30 826	ECHANGES INTER-PRODUITS	2
6 062R	5 531R	5 585R	5 526R	4 220R	3 743R	4 137	6 885R	RETOUR POUR ALIMENT.	4
8 565	9 967	9 134	8 684	10 583	7 489	11 847	8 853	IMPORTATIONS	5
12 641	7 862	13 727	12 702	10 609	11 876	14 909	9 411	EXPORTATIONS	6
35 113	35 850	29 453	30 395	40 506	24 813	37 774	39 588	ENTREES INTER-PROVINCES	7
35 113	35 850	29 453	30 395	40 506	24 813	37 774	39 588	SORTIES INTER-PROVINCES	8
342 906	317 450	309 831	323 342	349 748	371 988	369 174	298 144	INVENTAIRE DE FERMETURE	9
8 576	6 305	6 739	6 423	3 977	4 868	5 493	9 330	ARRIV. SOC. NON-DECLAR.	10
5 397	6 065	5 272	4 554	4 536	5 207	5 271	7 031	ARRIV. DES SOC. DECLAR.	11
7 261	10 050	3 643	4 252	6 293	1 711	5 050	7 387	EXPED. AUX SOC. DECLAR.	12
4 849	-1 077	7 846	-14 589	-7 239	-5 337	-3 135	1 478	PERTES & RECTIFICATIONS	13
407	182	720	466	398	336	399	376	AUTO CONSOMMATION	14
75 433	76 969	67 471	69 101	64 651	66 341	81 324	75 147	VENTES INTERIEURES	15
GAZ DE DISTILLATION									
319 335	320 871	317 158	337 743	363 595	321 630	392 423	387 609	PRODUCTION	1
2 426	2 467	2 327	2 031	1 827	1 813	2 100	3 070	ECHANGES INTER-PRODUITS	2
9 442	7 569	14 416	13 156	10 023	6 198	10 092	645	INVENTAIRE DE FERMETURE	9
								ARRIV. DES SOC. DECLAR.	11
								EXPED. AUX SOC. DECLAR.	12
-2 783	-6 950	-4 900	-3 270	-6 984	-6 606		-2 874	PERTES & RECTIFICATIONS	13
315 004	323 125	309 208	335 572	366 524	325 884	382 138	388 902	AUTO CONSOMMATION	14
8 195	9 036	8 330	8 732	9 015	7 990	8 491	8 820	VENTES INTERIEURES	15
AUTRES PRODUITS									
348 389	486 186	491 850	307 292	351 806	419 569	387 270	344 752	PRODUCTION	1
-17 039	159	-52 483	61 474	82 461R	20 517R	-30 508	-7 922	ECHANGES INTER-PRODUITS	2
435 977	535 599	693 435	575 335	663 127R	432 844R	613 957	639 537	RETOUR POUR ALIMENT.	4
190 922	269 832		191 676	261 469	225 157	276 720	360 728	IMPORTATIONS	5
100 598	56 829	59 703	115 039	97 267	69 230	88 784	64 423	EXPORTATIONS	6
188 174	248 307	283 471	225 673	212 866R	153 764R	167 336	238 392	ENTREES INTER-PROVINCES	7
188 174	248 307	283 471	225 673	212 866R	153 764R	167 336	238 392	SORTIES INTER-PROVINCES	8
1 782 223	1 990 513	1 752 620	1 691 839	1 645 994R	1 770 230R	1 736 415	1 771 518	INVENTAIRE DE FERMETURE	9
122 253	89 045	141 913	106 889	111 275R	20 964	91 262	74 393	ARRIV. SOC. NON-DECLAR.	10
80 437	195 091	126 702	129 379	122 601R	96 733R	104 569	108 875	ARRIV. DES SOC. DECLAR.	11
130 987	177 567	152 440	146 953	133 280	110 630	107 165	82 360	EXPED. AUX SOC. DECLAR.	12
-1 771	3 535	10 449	-16 356	-3 081	8 190	143	-8 315	PERTES & RECTIFICATIONS	13
71	16		206					AUTO CONSOMMATION	14
39 956	58 477	29 848	36 314	84 864	37 810	53 079	19 012	VENTES INTERIEURES	15

TABLE 2. SALES OF REFINED PETROLEUM PRODUCTS AND PERCENTAGE CHANGE SUMMARY BY PROVINCE, MARCH 1993

SALES IN CUBIC METRES	NFLD.-T.N.	P.E.I.-I.P.E.	N.S.-N.E.	N.B.-N.B.	QUE.-QUE.	ONT.-ONT.	MAN.-MAN.
PROPANE AND PROPANE MIXES	2 766				26 447	36 041	
CURRENT MONTH 1993/1992(%)	457.66			-100.00	33.77	5.48	-100.00
CUMULATIVE 1993	5 272			11 601	65 191	106 870	
CUMULATIVE 1993/1992(%)	613.40			-57.26	5.08	10.29	-100.00
BUTANE AND BUTANE MIXES						16 338	
CURRENT MONTH 1993/1992(%)			-100.00	-100.00		-17.22	
CUMULATIVE 1993					303	53 352	
CUMULATIVE 1993/1992(%)			-100.00	182.53	-56.96	24.16	
PETROCHEMICAL FEEDSTOCKS			7 463	1 780	10 602	268 442	65
CURRENT MONTH 1993/1992(%)			-8.20	27.87	22.69	-4.93	-65.05
CUMULATIVE 1993			16 474	4 524	46 583	781 429	204
CUMULATIVE 1993/1992(%)			-24.06	3.69	-4.01	-3.34	-67.57
NAPHTHA SPECIALTIES	32	4	38	123	1 933	6 129	264
CURRENT MONTH 1993/1992(%)	-20.00	33.33	-75.80	44.71	-49.99	-60.36	-49.03
CUMULATIVE 1993	108	8	100	165	5 736	36 995	745
CUMULATIVE 1993/1992(%)	-30.77	-33.33	-83.53	-5.71	-39.89	-16.45	-42.69
AVIATION GASOLINE	98	46	79	74	935	936	750
CURRENT MONTH 1993/1992(%)	-32.88	2.22	-46.26	-53.16	20.33	11.96	37.36
CUMULATIVE 1993	400	95	292	224	2 454	2 329	1 902
CUMULATIVE 1993/1992(%)	58.10	5.56	-3.95	-28.89	22.70	-10.60	-1.25
MOTOR GASOLINE	49 584	13 817	88 722	79 049	582 204	1 008 591	110 572
CURRENT MONTH 1993/1992(%)	9.48	0.32	5.95	10.33	0.62	1.68	-1.58
CUMULATIVE 1993	135 904	38 672	243 630	214 182	1 715 699	2 828 181	317 210
CUMULATIVE 1993/1992(%)	1.08	-1.96	1.23	2.43	2.64	-1.44	-2.71
PREMIUM	6 074	3 946	21 003	16 599	138 327	156 593	6 886
CUMULATIVE 1993	16 952	11 180	57 287	44 788	424 730	448 776	20 805
MID GRADE	3 302	978	5 745	4 246	47 048	70 171	3 551
CUMULATIVE 1993	8 945	2 801	15 811	11 571	130 887	192 410	10 054
REGULAR NO-LEAD	40 208	8 893	61 974	58 204	396 829	781 722	100 135
CUMULATIVE 1993	110 007	24 691	170 527	157 823	1 160 082	2 186 587	286 351
REGULAR LEADED						105	
CUMULATIVE 1993			5			408	
RETAIL SALES MOTOR GASOLINE	44 343	11 943	81 230	71 730	531 474	927 064	93 299
CURRENT MONTH 1993/1992(%)	9.94	0.44	5.59	10.77	0.56	1.71	-1.61
CUMULATIVE 1993	121 692	33 403	223 683	194 248	1 567 099	2 599 592	267 333
CUMULATIVE 1993/1992(%)	1.64	-1.89	1.17	2.79	2.64	-1.42	-2.85
AVIATION TURBO FUEL(KEROSENE TYPE)	13 671	233	9 106	2 014	63 791	111 666	11 217
CURRENT MONTH 1993/1992(%)	-13.66	-10.38	0.70	0.40	25.29	3.51	31.75
CUMULATIVE 1993	36 355	685	24 476	5 644	179 264	281 727	31 151
CUMULATIVE 1993/1992(%)	-11.57	-1.01	-2.95	-1.05	0.51	-3.53	15.34
AVIATION TURBO FUEL(NAPHTHA TYPE)	2 254		8 230	383	4 846	6 621	2 415
CURRENT MONTH 1993/1992(%)	-33.02		44.46	5.80	4.22	-4.00	11.39
CUMULATIVE 1993	5 814		14 961	795	15 156	16 350	6 374
CUMULATIVE 1993/1992(%)	-23.15	-100.00	6.82	-12.73	-13.59	-10.11	-9.90
STOVE OIL KEROSENE	3 590	1 436	5 440	2 074	22 096	12 692	2 693
CURRENT MONTH 1993/1992(%)	-2.68	4.66	-23.47	2.12	9.24	0.23	-68.16
CUMULATIVE 1993	11 547	4 661	19 750	7 048	79 431	45 031	7 787
CUMULATIVE 1993/1992(%)	-2.22	13.13	-9.67	-7.02	1.96	-4.38	-60.85
DIESEL FUEL OIL	36 813	5 062	46 392	46 939	244 986	330 556	50 493
CURRENT MONTH 1993/1992(%)	41.33	6.46	2.20	12.83	9.02	6.20	-1.21
CUMULATIVE 1993	94 234	13 401	131 937	127 592	671 818	897 410	159 524
CUMULATIVE 1993/1992(%)	3.83	-6.21	-6.47	4.24	8.29	4.22	3.48
LIGHT FUEL OIL(NOS. 2 & 3)	39 160	23 447	130 398	58 978	254 969	246 680	4 583
CURRENT MONTH 1993/1992(%)	-3.87	7.30	6.01	6.10	-3.92	24.04	-20.98
CUMULATIVE 1993	122 590	69 101	377 148	189 017	854 469	686 071	16 192
CUMULATIVE 1993/1992(%)	-4.89	1.33	1.87	-0.79	-2.08	4.37	-8.89
HEAVY FUEL OIL(NOS. 4, 5 & 6)	95 491	8 369	129 466	212 810	105 404	69 580	9 111
CURRENT MONTH 1993/1992(%)	-33.48	-1.26	1.70	-20.33	-14.16	55.36	107.45
CUMULATIVE 1993	194 145	20 014	310 793	661 694	373 810	160 879	20 942
CUMULATIVE 1993/1992(%)	-18.43	86.51	-1.71	-22.41	-12.40	-10.63	29.93
ASPHALT			3		34 788	53 257	700
CURRENT MONTH 1993/1992(%)				-100.00	94.39	84.88	-32.43
CUMULATIVE 1993			5		61 947	120 119	700
CUMULATIVE 1993/1992(%)			25.00	-100.00	82.23	52.43	-32.43
COKE					43 717	17 931	100
CURRENT MONTH 1993/1992(%)				-100.00	115.19	65.13	
CUMULATIVE 1993					108 591	51 895	800
CUMULATIVE 1993/1992(%)				-100.00	16.92	42.07	
LUBRICATING OIL AND GREASE	756	229	1 536	2 611	11 996	36 700	2 495
CURRENT MONTH 1993/1992(%)	7.23	40.49	17.25	128.63	5.84	3.68	9.57
CUMULATIVE 1993	2 149	495	3 904	5 787	31 341	97 981	6 806
CUMULATIVE 1993/1992(%)	1.70	-4.07	4.75	41.28	-1.90	1.12	7.78
OTHER PRODUCTS			114	19	16 615	19 520	11
CURRENT MONTH 1993/1992(%)			8.57	-36.67	1885.07	5.93	
CUMULATIVE 1993			309	111	74 526	53 994	11
CUMULATIVE 1993/1992(%)			-15.34	20.65	1078.28	-18.88	-81.67
TOTAL, ALL PRODUCTS	244 215	52 643	426 987	406 854	1 425 329	2 241 680	195 469
CURRENT MONTH 1993/1992(%)	-12.75	3.84	2.88	-9.65	5.52	5.72	-0.96
CUMULATIVE 1993	608 518	147 130	1 143 779	1 233 461	4 286 319	6 220 613	570 348
CUMULATIVE 1993/1992(%)	-7.22	6.55	-1.59	-13.59	3.21	0.34	-1.56

TABLEAU 2. SOMMAIRE DES VENTES DE PRODUITS PETROLIERS RAFFINES ET DES VARIATIONS EN POURCENTAGE PAR PROVINCE, MARS 1993

SASK.-SASK.	ALTA.-ALTA.	B.C.-C.B.	YUK.-YUK.	N.W.T.-T.N.O.	CANADA	VENTES EN METRES CUBES
3 323	38 499	8 913			115 989	PROPANE ET MELANGES DE PROPANE
-30.99	9.22	1.90			6.15	MOIS COURANT 1993/1992(%)
12 905	106 127	26 056			334 022	CUMULATIF 1993
-8.75	-11.26	2.12			-3.49	CUMULATIF 1993/1992(%)
1 441	42 358	4 630			64 767	BUTANE ET MELANGES DE BUTANE
1958.57	68.07	24.56			21.59	MOIS COURANT 1993/1992(%)
4 676	94 689	10 547			168 644	CUMULATIF 1993
85.41	13.82	-21.86			11.69	CUMULATIF 1993/1992(%)
	32 656	3 259			324 267	CHARGES PETROCHIMIQUES
	28.52	143.75			-0.97	MOIS COURANT 1993/1992(%)
	89 172	8 920			947 306	CUMULATIF 1993
	4.02	36.31			-2.93	CUMULATIF 1993/1992(%)
216	842	1 864	4	15	11 464	PRODUITS SPECTAUX/BASE-NAPHTE
-25.00	-55.52	129.56	33.33	66.67	-50.45	MOIS COURANT 1993/1992(%)
725	1 769	5 374	11	31	51 767	CUMULATIF 1993
2.11	-64.07	128.88		24.00	-19.23	CUMULATIF 1993/1992(%)
451	862	2 151	148	330	6 860	ESSENCE D'AVIATION
7.38	-11.41	54.41	-5.13	27.91	17.16	MOIS COURANT 1993/1992(%)
968	1 981	4 564	339	724	16 272	CUMULATIF 1993
-19.13	-15.27	23.05	-8.63	19.87	3.56	CUMULATIF 1993/1992(%)
138 896	355 255	327 927	3 469	3 552	2 761 638	ESSENCE A MOTEUR
25.17	5.16	11.15	10.09	7.70	4.31	MOIS COURANT 1993/1992(%)
362 285	977 606	858 117	9 380	8 329	7 709 195	CUMULATIF 1993
10.26	-0.06	4.45	2.31	-4.37	0.95	CUMULATIF 1993/1992(%)
6 342	27 801	65 470	276	503	449 820	SUPER
18 969	79 795	166 323	727	1 280	1 291 612	CUMULATIF 1993
2 322	13 768	31 172	224	1 282	183 809	INTERMEDIARE
6 665	37 284	81 069	618	2 007	500 122	CUMULATIF 1993
130 232	313 686	231 266	2 969	1 767	2 127 885	ORDINAIRE SANS PLOMB
336 645	860 527	610 706	8 035	5 042	5 917 023	CUMULATIF 1993
		19			124	ORDINAIRE AVEC PLOMB
		19			438	CUMULATIF 1993
91 124	278 011	292 128	2 720	2 152	2 427 218	VENTES AU DETAIL D'ESSENCE
25.77	4.77	11.10	12.49	8.96	4.00	MOIS COURANT 1993/1992(%)
238 203	765 856	764 795	7 209	5 388	6 788 501	CUMULATIF 1993
11.04	-0.32	4.45	2.47	5.30	0.87	CUMULATIF 1993/1992(%)
3 809	38 309	68 909	140	2 401	325 266	CARBUREACTEUR(TYPE KEROSENE)
21.31	6.00	-16.80		43.51	2.21	MOIS COURANT 1993/1992(%)
9 881	109 496	200 764	140	6 360	885 941	CUMULATIF 1993
2.01	5.36	-8.32		33.61	-2.37	CUMULATIF 1993/1992(%)
2 743	13 055	6 403	322	3 029	50 301	CARBUREACTEUR(TYPE NAPHTE)
-29.41	-6.00	10.51	-21.27	1.03	0.37	MOIS COURANT 1993/1992(%)
7 425	31 185	14 583	588	6 653	119 884	CUMULATIF 1993
-29.14	-3.33	-15.99	-20.75	-15.22	-10.51	CUMULATIF 1993/1992(%)
4 203	3 206	4 115	550	4 058	66 153	MAZOUT POUR POELES
22.07	126.09	51.06	23.60	-3.93	-2.47	MOIS COURANT 1993/1992(%)
16 011	12 804	16 021	2 084	9 500	231 675	CUMULATIF 1993
13.40	82.11	48.41	16.88	-10.51	-1.25	CUMULATIF 1993/1992(%)
60 425	209 165	225 653	5 302	7 654	1 269 440	CARBURANT DIESEL
28.45	12.55	8.58	-24.22	20.14	9.53	MOIS COURANT 1993/1992(%)
178 901	571 837	622 304	13 095	17 949	3 500 002	CUMULATIF 1993
17.08	4.76	0.30	-27.66	2.10	4.20	CUMULATIF 1993/1992(%)
4 101	7 690	42 676	3 097	18 183	833 962	MAZOUT LEGER(NOS. 2 & 3)
3.72	98.55	20.70	7.98	119.50	8.94	MOIS COURANT 1993/1992(%)
16 624	22 753	143 662	11 184	38 596	2 547 407	CUMULATIF 1993
7.77	43.77	16.36	11.34	5.24	1.61	CUMULATIF 1993/1992(%)
1 919	5 914	103 572			741 636	MAZOUT LOURD(NOS. 4, 5 & 6)
180.15	-20.88	28.54		-100.00	-8.77	MOIS COURANT 1993/1992(%)
3 782	10 468	247 500			2 004 027	CUMULATIF 1993
-21.39	-57.70	-8.36		-100.00	-14.95	CUMULATIF 1993/1992(%)
1 054	10 522	7 353			107 677	ASPHALTE
-27.61	-16.51	-44.74			43.16	MOIS COURANT 1993/1992(%)
1 234	31 935	14 889			230 829	CUMULATIF 1993
-18.28	-5.95	-29.13			35.45	CUMULATIF 1993/1992(%)
162	8 041	5 000			74 951	COKE
16.55	5.62	8.70			70.70	MOIS COURANT 1993/1992(%)
5 369	38 610	29 100			234 365	CUMULATIF 1993
-86.97	51.25	68.21			9.62	CUMULATIF 1993/1992(%)
5 048	10 468	9 304	45	136	81 324	HUILES ET GRAISSES LUBRIFIANTES
-3.46	6.75	23.18	-46.43	-6.85	8.22	MOIS COURANT 1993/1992(%)
11 676	27 668	24 034	111	364	212 316	CUMULATIF 1993
1.96	5.29	1.71	-42.19	5.20	2.32	CUMULATIF 1993/1992(%)
116	23 926	1 249			61 570	AUTRES PRODUITS
-7.94	216.27	68.33			121.22	MOIS COURANT 1993/1992(%)
305	68 015	3 978			201 249	CUMULATIF 1993
-20.98	289.77	-61.73			98.02	CUMULATIF 1993/1992(%)
227 907	800 768	822 978	13 077	39 358	6 897 265	TOTAL, TOUS LES PRODUITS
22.75	12.35	9.39	-7.34	19.17	5.11	MOIS COURANT 1993/1992(%)
632 767	2 196 115	2 230 413	36 932	88 506	19 394 901	CUMULATIF 1993
3.90	4.24	1.08	-8.62	-14.34	0.07	CUMULATIF 1993/1992(%)

Explanatory Notes

Data Quality and Methodology

This publication results from the compilation of data reported monthly in the "Refined Petroleum Products" Survey, covering all refining companies in Canada and major wholesalers/distributors. We would like to thank these respondents for their co-operation in the survey.

The response rate for this survey is 100% and as a consequence no estimation is required and no bias resulting from non-response is introduced in these data.

In order to ensure the accuracy and consistency of these data the results of this survey are reconciled with other Energy section surveys such as the monthly Crude Oil and Natural Gas Production (Cat. 26-006) and the monthly Oil Pipeline Transport (Cat. 55-001) surveys in terms of inter-provincial movements, imports, exports and deliveries to refineries by type of crude and means of delivery.

These reported data allow for a measurement of refining activity in Canada. The supply of crude oil is indicated by source and the volume of other materials charged is also shown. Production of 17 refined products or groups of products is detailed and is measured at a "net yield" level, that is after exchanges between various processes in refinery operations. As a result, inter-products transfers are primarily those transfers needed for marketing purposes. Propane and butanes, shown at the gross level, are the exceptions to the net yield measurement and therefore interproduct transfers for these products are not restricted to marketing transfers, but include movement to gasoline blending, to petrochemicals, etc. Similarly, interproduct transfers for "other products", a classification covering unfinished products whose final product form can vary, is not restricted to marketing transfers.

Data on the exports and imports of refined products are those reported by respondents to the survey, adjusted for exports and imports made by non-responding companies. When such adjustments are made, corresponding changes are made to "domestic sales". As a consequence, figures shown for "domestic sales" should accurately reflect total Canadian demand for refined products.

Renseignements généraux

Qualité des données et méthodologie

Cette publication est le fruit de la compilation des données obtenues mensuellement de l'enquête des produits pétroliers raffinés (PPR). Celle-ci est effectuée auprès de toutes les raffineries de pétrole au Canada et auprès des principaux grossistes et détaillants de PPR. Nous tenons à remercier toutes les sociétés déclarantes de l'effort qu'elles fournissent chaque mois.

Le taux de réponse est de 100% pour cette enquête et, par conséquent, il n'est pas nécessaire de faire d'estimations, les résultats ne souffrent donc pas du biais qu'entraîneraient des cas de non-réponse.

Afin d'assurer l'exactitude et la cohérence des résultats de cette enquête, nous les avons rapprochés à ceux d'enquêtes connexes de la Section de l'énergie, notamment l'enquête mensuelle sur la production de pétrole brut et de gaz naturel (no 26-006 au catalogue) et l'enquête mensuelle sur le transport du pétrole par pipe-lines (no 55-001 au catalogue), en ce qui a trait aux déplacements inter-provinciaux, aux importations, aux exportations et aux livraisons faites aux raffineries selon le type de pétrole brut et le mode de livraison.

Les données contenues dans la publication permettent de mesurer l'activité des raffineries de pétrole. L'approvisionnement en pétrole est montré par source; l'utilisation d'autres charges d'alimentation est aussi indiquée. La production de PPR est détaillée entre 17 produits ou groupes de produits. La production de chaque produit est mesurée d'après le rendement "net" (c'est-à-dire après les échanges entre les diverses unités de raffinage), à l'exception de la production de propane et de butanes où une mesure brute est donnée. Les statistiques sur les échanges inter-produits devraient donc principalement refléter les échanges dus à des raisons de marketing, sauf pour le propane et les butanes, ainsi que pour les "autres produits" car ceux-ci incluent les produits non-finis dont l'utilisation finale peut varier.

Les statistiques sur les exportations et les importations de PPR correspondent aux chiffres déclarés par les répondants auxquels ont été ajoutés les exportations et les importations effectuées par des sociétés non-déclarantes à l'enquête sur les PPR. Quand de tels ajustements sont faits, des modifications sont aussi effectuées aux chiffres de ventes intérieures. En conséquence, tout l'approvisionnement en PPR par des compagnies non-déclarantes ainsi que toutes exportations effectuées par de telles compagnies sont considérés dans le calcul des ventes intérieures; ainsi, ces ventes devraient être représentatives de la demande canadienne totale de PPR.

A quarterly questionnaire, requesting a detailed breakout by consumer categories of the domestic sales figures shown in this publication, is completed by the same companies that report to the monthly "Refined Petroleum Products" survey. The results of this quarterly survey, together with data for all other energy forms, are published in Catalogue #57-003 "Quarterly Report on Energy Supply - Demand in Canada".

The questionnaire used in the monthly refined petroleum products survey is subject to regular revision to reflect changing technologies, etc. The last such change was effected in 1982. Similarly, the list of respondents is constantly updated to ensure a total coverage of refining operations and a sufficiently wide coverage of the wholesalers/distributors of refined products.

The Canadian Socio-Economic Information Management System (CANSIM), which is Statistics Canada's computerized data bank, contains most of the data presented in this publication from 1973; less detailed information is available for the years 1956 to 1972. Please refer to matrixes 626 to 647. Certain summary information is also found on matrix 10.

Les chiffres publiés dans cette publication constituent une bonne partie des statistiques sur la situation pétrolière canadienne. Un questionnaire trimestriel identifiant les utilisateurs finals des PPR est complété par les mêmes sociétés déclarantes. Les résultats de cette enquête sont publiés, de pair avec un résumé des statistiques comprises dans cette publication et d'autres statistiques sur le pétrole et d'autres produits énergétiques, dans la publication "Bulletin trimestriel - disponibilité et écoulement d'énergie au Canada" (catalogue #57-003).

Au cours de son histoire, l'enquête PPR a été modifiée à plusieurs reprises afin de mieux refléter la réalité des industries du raffinage et de la distribution des PPR. Les derniers changements au questionnaire ont été effectués en 1982. La liste des compagnies soumises à la déclaration peut aussi être révisée; ceci afin de garder un taux de couverture complet sur les activités des raffineries et un taux suffisant sur les activités de distribution des PPR.

Le Système canadien d'information socio-économique (CANSIM), qui est la banque de données informatisées de Statistique Canada, contient presque toutes les statistiques de cette publication à partir de 1973, et sur une base plus réduite pour les données de 1956 à 1972. Prière de consulter les matrices 626 à 647. Certaines informations se trouvent aussi sur la matrice 10.

Definitions

In order to explain the figures appearing in Table 1, we are listing below a set of definitions extracted from the reporting instructions.

Refinery Feedstocks

Line

- 1,2 **Crude and equivalent received.** Receipts of crude oil and equivalent hydrocarbons (condensate and pentanes plus) for refinery consumption or storage, credited to the province in which the refinery is located.
- 4,5 **Inventory of crude.** Contents of refinery tankage; excluding pipeline fill.
- 7 **Crude oil and equivalents charged.** Heavy oil is that with less than 28 API. Synthetic crude oil is that oil extracted from oil sands deposits.
- 8 **Other materials charged.** Materials from petroleum or other sources which are external to the refinery and which are charged to the refinery as inputs.
- 8A **Crude tops.** Portion of crude oil input that remains after a first refinery (e.g., asphalt plant) has extracted the desired heavy products and which portion must be transferred to another refinery for further processing.
- 8B **Crude bottoms.** Portion of crude oil input that remains after a first refinery has extracted the desired light products and which portion must be transferred to another refinery for further processing.
- 8C **LPG's.** That portion of total liquefied petroleum gas receipts (primarily line 8 for the products propane and butanes) that is charged as a refinery input.
- 8D **Natural Gas.** Used as a refinery feedstock (exclude any natural gas used for heating or as fuel). Such natural gas should be expressed in cubic metres of heavy fuel oil equivalent.
- 8E **Lubes for reprocessing.** Lubricating oils and lubricating base stock, etc., to be reprocessed.

Définitions

Afin de préciser le sens de données du tableau 1, nous vous proposons ci-dessous une liste de définitions qui s'inspire des instructions sur la préparation du questionnaire.

Charges d'alimentation des raffineries

Ligne

- 1,2 **Arrivages de pétrole brut et d'équivalents.** Arrivages de pétrole brut et d'hydrocarbures équivalents (condensats et pentanes plus) destinés au raffinage ou au stockage, selon la province où se trouve la raffinerie.
- 4,5 **Stocks de brut.** Contenu des réservoirs des raffineries; exclus le contenu des pipe-lines.
- 7 **Pétrole brut et équivalents introduits.** Le pétrole brut lourd est défini comme étant de densité inférieur à 28 API; le pétrole brut synthétique comme étant le pétrole extrait des dépôts de sables bitumineux.
- 8 **Autres matières utilisées.** Matières d'origine pétrolière ou d'autres sources, provenant de l'extérieur de la raffinerie et utilisées comme intrants au raffinage.
- 8A **Produits de la décantation.** Résidu obtenu du pétrole brut introduit dans, par exemple, une raffinerie d'asphalte, après l'extraction des éléments lourds, et qui doit être transféré à une autre raffinerie pour y subir d'autres traitements.
- 8B **Résidus de brut.** Résidu obtenu du pétrole brut introduit dans une raffinerie après l'extraction des éléments légers, et qui doit être transféré à une autre raffinerie pour y subir d'autres traitements.
- 8C **GPL.** La partie du total des arrivages de gaz de pétrole liquéfiés (voir principalement la ligne 8 pour les produits propane et butane) qui est utilisée comme intrant au raffinage.
- 8D **Gaz naturel.** Utilisé comme alimentation au processus de raffinage (exclure tous les volumes de ce gaz utilisés pour chauffage ou comme carburant). Ce genre de gaz naturel doit être exprimé en mètres cubes comparativement à l'équivalent du mazout lourd.
- 8E **Lubrifiants recyclables.** Huiles de lubrification, huiles de base, etc., pour le retraitement.

- 8F **Other feedstocks.** Other materials used e.g. additives (lead), etc. Also includes partially refined products from sources external to the refinery.
- 10 **Refinery losses.** Volumetric gain between refinery input of raw materials and output of finished product, due to the fact that a greater volume of finished product (whose specific gravity is lighter than material input run to stills) is produced.

Refined Products

- 1 **Production.** Measured at a "net yield" level, i.e. after exchanges between refinery processes (see explanatory notes).
- 2 **Interproduct transfers.** Only those exchanges required, for example, for marketing purposes (see explanatory notes).
- 2A **Of which to Petro-chemicals.** Portion of the inter-product transfers line which is transferred as feedstock to the product "Petro-chemical feedstocks". This is a non-additive line.
- 4 **Transfers to refinery feedstock.** Previously refined products, partially refined products and other materials used which are to be reprocessed through the refinery. Such materials are from sources external to the refinery. This line should equal line 12 of other materials charged as feedstock.
- 10 **From non-reporting companies.** Receipts from non-reporting companies (those not included in the list of reporting companies on page 104). All LPG receipts from gas processing plants are shown on this line; such LPG's may be used for refinery charge (see line 4 above) or for gasoline blending, petrochemical feedstocks, etc.
- 11 **From Reporting companies.** Receipts from companies reporting to the survey.
- 12 **To reporting companies.** Deliveries to companies reporting to the survey.

Note: the two previous items cover quantities emanating from sales agreements, processing agreements, exchanges, loans, etc.

- 8F **Autres charges d'alimentation.** Autres matières utilisées telles les additifs (par exemple le plomb), etc. Inclus aussi des produits pétroliers partiellement raffinés de source externe à la raffinerie.
- 10 **Pertes en raffinerie.** Gain volumétrique entre les matières premières introduites et le rendement en produits finis. Les raffineries fabriquent des produits finis d'un volume plus considérable mais d'un poids spécifique moins élevé que ceux des quantités introduites.

Produits raffinés:

- 1 **Production.** Mesurée d'après le rendement "net", c'est-à-dire après les échanges entre les diverses unités de raffinage (voir les renseignements généraux).
- 2 **Échanges inter-produits.** Seulement les échanges nécessaires, par exemple, pour raisons de marketing (voir les renseignements généraux).
- 2A **Portion pour pétrochimiques.** Partie du poste "échanges inter-produits" qui est transférée comme charges d'alimentation au produit "charges pétrochimiques". Cette ligne n'entre pas dans le calcul des ventes nettes.
- 4 **Retour pour alimentation des raffineries.** Produits précédemment raffinés, produits partiellement raffinés et autres matières utilisées qui vont être traités de nouveau pour obtenir des produits pétroliers raffinés. Ces matières doivent provenir de sources extérieures à la raffinerie. Cette ligne doit égaler la ligne 12 de la section des charges d'alimentation des raffineries.
- 10 **Arrivages des sociétés non-déclarantes.** Arrivages en provenance des sociétés non-déclarantes (non-incluses dans la liste des sociétés déclarantes de la page 104). Tous les arrivages de GLP en provenance d'usines de traitement du gaz naturel sont montrés à cette ligne; de tels arrivages peuvent être utilisés comme intrants au raffinage (voir la ligne 4 ci-dessus) ou comme mélange pour l'essence, ou comme charges pétrochimiques, etc.
- 11 **Arrivages des sociétés déclarantes.** Arrivages en provenance des sociétés déclarantes à l'enquête.
- 12 **Expéditions aux sociétés déclarantes.** Expéditions aux sociétés déclarantes à l'enquête.

Nota: les deux postes précédents tiennent compte des accords de ventes, de traitements, d'échanges, de prêts, etc.

14 **Own consumption.** All refined products used in company operations (refining, marketing, etc.).

15 **Domestic sales.** Sales by reporting companies, exclusive of exports and sales to other reporting companies, and adjusted for exports and imports by non-reporting companies (see Explanatory Notes above). This line is the mathematical result of the preceding lines and is derived by adding lines 1,2,5,7,8,9,10 (of preceding month), and subtracting lines 3,6,11,12, 13,14 and 15.

16 **For Propane and Butanes only:**

Total export (N.E.B. 145). Total of the exports as reported on form 145 of the National Energy Board (includes exports from both petroleum refineries and natural gas processing plants).

14 **Auto consommation.** Toutes les quantités de produits pétroliers utilisées dans les opérations des sociétés (raffinage, marketing, etc.).

15 **Ventes intérieures.** Ventes par les sociétés répondantes, excluant les exportations et les ventes aux autres sociétés soumises à la déclaration; comprend aussi les ajustements pour tenir compte des exportations et des importations effectuées par les compagnies non-déclarantes (voir les renseignements généraux). Cette ligne est le résultat mathématique des lignes précédentes et est calculée par l'addition des lignes 1,2,5,7,8,9,10 (du mois précédent), et la soustraction des lignes 3,6,11,12,13,14 et 15.

16 **Pour propane et butanes seulement:**

Total des exportations (O.N.E. 145). Total des exportations selon le questionnaire 145 de l'Office national de l'énergie (inclus les exportations des raffineries de pétrole et celles des usines de traitement de gaz naturel).

List of Reporting Companies**Refiners**

Chevron Canada Ltd.
Consumers' Co-operative Refineries Ltd.
- Newgrade Energy Inc.
Esso Petroleum Ltd.
Husky Oil Ltd.
Irving Oil Ltd.
Moose Jaw Asphalt Ltd.
Newfoundland Processing Ltd.
Novacor Chemicals (Canada) Ltd.
Parkland Refining Ltd.
Petro-Canada Products Inc.
Shell Canada Ltd.
Statoil North America Inc.
Sunoco Inc.
Ultramar Canada Inc.

Distributors

Canadian Turbo Inc.
Castrol Canada Inc.
Le Groupe Pétrolier Olco Inc.
Pétroles Norcan Inc.
Sipco Oil Limited
Universal Terminals Ltd.
Whitepass Transportation Ltd.

Liste des sociétés soumises à la déclarantes**Raffineurs**

Chevron Canada Ltd.
Consumers' Co-operative Refineries Ltd.
- Newgrade Energy Inc.
Esso Petroleum Ltd.
Husky Oil Ltd.
Irving Oil Ltd.
Moose Jaw Asphalt Ltd.
Newfoundland Processing Ltd.
Novacor Chemicals (Canada) Ltd.
Parkland Refining Ltd.
Petro-Canada Products Inc.
Shell Canada Ltd.
Statoil North America Inc.
Sunoco Inc.
Ultramar Canada Inc.

Distributeurs

Canadian Turbo Inc.
Castrol Canada Inc.
Le Groupe Pétrolier Olco Inc.
Pétroles Norcan Inc.
Sipco Oil Limited
Universal Terminals Ltd.
Whitepass Transportation Ltd.



ORDER FORM

Statistics Canada

MAIL TO:

PHONE:

FAX TO:

METHOD OF PAYMENT:



Marketing Division
Publication Sales
Statistics Canada
Ottawa, Ontario
Canada K1A 0T6

(Please print)



1-800-267-6677

Charge to VISA or MasterCard. Outside Canada and the U.S. call (613) 951-7277. Please do not send confirmation.



(613) 951-1584

VISA, MasterCard and Purchase Orders only. Please do not send confirmation. A fax will be treated as an original order.

(Check only one)

Please charge my: VISA MasterCard

Card Number

Signature Expiry Date

Payment enclosed \$

Please make cheque or money order payable to the Receiver General for Canada - Publications.

Bill me later (Pre-payment required for all publications except subscriptions. Maximum credit \$500.)

Purchase Order Number
(Please enclose)

Authorized Signature

Company _____

Department _____

Attention _____

Address _____

City _____ Province _____

Postal Code _____ Phone _____ Fax _____

Please ensure that all information is completed.

Catalogue Number	Title	Date of Issue or Indicate an "S" for subscriptions	Annual Subscription or Book Price			Quantity	Total \$
			Canada \$	United States US\$	Other Countries US\$		

▶ Note: Catalogue prices for U.S. and other countries are shown in US dollars.

▶ GST Registration # R121491807

▶ Cheque or money order should be made payable to the Receiver General for Canada - Publications.

SUBTOTAL	
DISCOUNT (if applicable)	
GST (7%) (Canadian clients only)	
GRAND TOTAL	

▶ Canadian clients pay in Canadian funds and add 7% GST. Foreign clients pay total amount in US funds drawn on a US bank. Prices for US and foreign clients are shown in US dollars.

PF 093022

THANK YOU FOR YOUR ORDER!



BON DE COMMANDE

Statistique Canada

ENVOYEZ À :**COMPOSEZ :****TÉLÉCOPIEZ AU :****MODALITÉS DE PAIEMENT :**

Division de la commercialisation
Vente des publications
Statistique Canada
Ottawa (Ontario)
Canada K1A 0T6

(Veuillez écrire en caractères d'imprimerie.)



1-800-267-6677

Faites débiter votre compte VISA ou MasterCard. De l'extérieur du Canada et des États-Unis, composez le (613) 951-7277. Veuillez ne pas envoyer de confirmation.



(613) 951-1584

VISA, MasterCard et bon de commande seulement. Veuillez ne pas envoyer de confirmation; le bon télécopie tient lieu de commande originale.

(Cocher une seule case)

Veuillez débiter mon compte VISA MasterCard

N° de carte

Signature Date d'expiration

Paiement inclus _____ \$

Veuillez faire parvenir votre chèque ou mandat-poste à l'ordre du Receveur général du Canada - Publications.

Envoyez-moi la facture plus tard (Un acompte est exigé pour toutes les publications commandées, sauf pour les abonnements. Un crédit maximum de 500 \$.)

N° du bon de commande

(Veuillez joindre le bon.)

Signature de la personne autorisée _____

Compagnie _____

Service _____

À l'attention de _____

Adresse _____

Ville _____ Province _____

Code postal _____ Téléphone _____ Télécopieur _____

Veuillez vous assurer de remplir le bon **au complet**.

Numéro au catalogue	Titre	Édition demandée ou Incrire "A" pour les abonnements	Abonnement annuel ou prix de la publication			Quantité	Total \$
			Canada \$	États-Unis \$ US	Autres pays \$ US		

▶ Veuillez noter que les prix au catalogue pour les É.-U. et les autres pays sont donnés en dollars américains.

▶ TPS N° R121491807

▶ Le chèque ou mandat-poste doit être établi à l'ordre du Receveur général du Canada - Publications.

▶ Les clients canadiens paient en dollars canadiens et ajoutent la TPS de 7%. Les clients à l'étranger paient le montant total en dollars US tirés sur une banque américaine.

TOTAL	
RÉDUCTION (s'il y a lieu)	
TPS (7%) (Clients canadiens seulement)	
TOTAL GÉNÉRAL	

PF 093022

MERCI DE VOTRE COMMANDE!

DID YOU KNOW...

THAT CANADIAN EXPORTS OF NATURAL GAS IN 1990 WERE 80% HIGHER THAN IN 1980?



Due to the unpredictable nature of the energy industry, many reference publications are outdated by the time they're published. Not this one! With the certainty of change in the energy picture, you need a source that remains current and complete.

The *Energy Statistics Handbook* is the most complete source of detailed information on the energy field. This publication is designed to work for you! Your subscription includes:

- An attractive, easy-to-use binder — keep it on your bookshelf or beside your telephone.
- Section dividers to organize the monthly updates which enable you to rapidly access the facts you need.
- A monthly 200-page update from Statistics Canada that ensures your facts are the most recently released for this rapidly changing sector.

Data is organized by energy type: total energy, petroleum, natural gas, electricity, uranium and coal. Additional sections include prices and conversion factors. Along with up-to-date information, you'll find historical data going back 10 years, so you can compare trends over time.

Executives, research and development professionals and environmentalists use the *Energy Statistics Handbook* to add authority to their industry analysis, plans and corporate reports.

Subscribe to the *Energy Statistics Handbook* today!

The *Energy Statistics Handbook* (Cat. #10-602) is \$300 in Canada, US\$360 in the United States and US\$420 in other countries.



Write to:

Publication Sales
Statistics Canada
Ottawa, Ontario K1A 0T6.

If more convenient, fax your order to (613) 951-1584. Or contact your local Statistics Canada Reference Centre listed in this publication.

For faster ordering, call 1-800-267-6677 and use your VISA, MasterCard or Purchase Order number.

SAVIEZ-VOUS...

QUE LES EXPORTATIONS CANADIENNES DE GAZ NATUREL ÉTAIENT 80 % PLUS ÉLEVÉES EN 1990 QU'EN 1980?

En raison de la nature imprévisible de l'industrie de l'énergie, de nombreuses publications de référence sur le sujet sont déjà périmées lorsqu'elles paraissent. Mais pas celle-ci! Le monde de l'énergie est en constante évolution, aussi vous avez besoin d'une source de référence qui soit toujours d'actualité et complète.

Le *Guide statistique de l'énergie* est la source la plus complète de renseignements exacts sur le domaine de l'énergie. Cette publication est conçue pour travailler pour vous! Votre abonnement comprend :

- Un classeur attrayant et facile à consulter — vous pouvez le garder dans votre bibliothèque ou à côté de votre téléphone;
- Des sections ordonnées selon les mises à jour mensuelles, ce qui vous permet de trouver rapidement les faits dont vous avez besoin;
- Une mise à jour mensuelle de 200 pages de Statistique Canada qui vous assure d'avoir en main les faits les plus récents qui soient sur ce secteur qui change continuellement.

Les données sont classées selon le type d'énergie : l'énergie totale, le pétrole, le gaz naturel, l'électricité, l'uranium et le charbon. D'autres sections traitent des prix et des facteurs de conversion. En plus d'une information actuelle, vous y trouverez des données historiques des dix dernières années, afin que vous puissiez comparer les tendances à travers le temps.

Les cadres, les professionnels de la recherche et du développement et les écologistes utilisent le *Guide statistique de l'énergie* pour ajouter du poids à leur analyse de l'industrie, leurs projets et à leurs rapports de société.

Abonnez-vous dès aujourd'hui au *Guide statistique de l'énergie*!

Le *Guide statistique de l'énergie* (N° 10-602 au Cat.) coûte 300\$ au Canada, 360 \$ US aux États-Unis et 420 \$ US dans les autres pays.

Écrivez à :

Vente des publications
Statistique Canada
Ottawa (Ontario) K1A 0T6

Ou encore, télécopiez votre commande au (613) 951-1584. Ou communiquez avec le Centre régional de consultation de Statistique Canada de votre localité. La liste apparaît dans la publication.

Pour commander plus rapidement, composez le 1-800-267-6677 et utilisez votre compte VISA ou MasterCard, ou votre numéro de bon de commande.

THE COMPLETE PICTURE OF SURFACE AND MARINE

TRANSPORTS

STATISTICS CANADA LIBRARY
BIBLIOTHÈQUE STATISTIQUE CANADA



1010142689

POUR TOUT VOIR SUR LES

TRANSPORTS

MARITIME ET TERRESTRE

SAVE 20% WHEN YOU INVEST IN 4 LEADING EDGE PUBLICATIONS

Deregulation, free trade and global integration all affect the face of the transportation industry – and make it essential to stay on top of all aspects of the industry.

When all the rules are changing, data on how the industry is evolving is crucial. And Statistics Canada has put together a special 4-publication package of data you can count on for information on all areas of surface and marine transportation.

Trucking in Canada

A complete analytical overview of changes in the industry and specific statistics on everything from Canada-U.S. trucking traffic to fuel use are covered in this annual publication.

Cat. No. 53-222. Annual. \$45 (plus GST) in Canada, US\$54 in the United States, and US\$63 in other countries.

Rail in Canada

Includes an overview of the structure and activity of the rail industry. The financial, operating and commodity statistics provide a comprehensive framework for intermodal comparisons. And data on the origin and destination of international commodity movements are vital for studying the effects of free trade and other global developments.

Cat. No. 52-216. Annual. \$45 (plus GST) in Canada, US\$54 in the United States, and US\$63 in other countries.

Shipping in Canada

Major indicators on vessel traffic and port traffic data (including 41 commodity groups, containerized cargo and the ports of origin and destination).

Cat. No. 54-205. Annual. \$41 (plus GST) in Canada, US\$49 in the United States, and US\$57 in other countries.

Surface and Marine Transport Bulletin

Eight issues a year keep you informed on the latest transportation statistics, including the Quarterly Motor Carrier Freight data. And much more.

Cat. No. 50-002. Eight issues per year. \$75 (plus GST) in Canada, US\$90 in the United States, and US\$105 in other countries.

The Special Transportation Package

will keep you up-to-date on new trends, industry comparisons and leading indicators.

Best of all, you save 20% when you invest in all four publications! Order the *Special Transportation Package* and pay only \$165 (plus GST) in Canada, US\$198 in the U.S. and US\$230 in other countries. Quote package number 10-234.

To order write:

Marketing Division, Publication Sales, Statistics Canada,
Ottawa, Ontario, K1A 0T6.

For faster ordering, call 1 800 267-6677, or fax (613) 951-1584.

Or contact the Statistics Canada Regional Reference Centre listed in this publication.

ÉPARGNEZ 20 % À L'ACHAT DE QUATRE PUBLICATIONS D'AVANT-GARDE

La déréglementation, le libre-échange et l'intégration globale sont tous des facteurs qui influent sur le secteur des transports. Il est donc essentiel de suivre l'évolution de tous les aspects de ce secteur.

Il est crucial de posséder des données sur l'évolution d'un secteur lorsque celui-ci fait l'objet d'une déréglementation. Statistique Canada a créé une série spéciale de quatre publications qui présentent des données sur tous les aspects des transports maritime et terrestre.

Le camionnage au Canada

Cette publication comporte une analyse détaillée de l'évolution de ce secteur d'activité, ainsi que des statistiques précises sur des sujets variés, du trafic entre le Canada et les États-Unis à la consommation de carburant.

Publication annuelle n° 53-222 au catalogue. 45 \$ (TPS en sus) au Canada, 54 \$ US aux États-Unis et 63 \$ US dans les autres pays.

Le transport ferroviaire au Canada

Cette publication présente un aperçu de la structure et des activités du secteur du transport ferroviaire. Les données détaillées sur les finances, l'exploitation et les marchandises transportées permettent d'établir des comparaisons entre les différents modes de transport. Par ailleurs, les données sur l'origine et la destination des mouvements internationaux de marchandises sont essentielles à l'étude des effets du libre-échange et d'autres événements internationaux.

Publication annuelle n° 52-216 au catalogue. 45 \$ (TPS en sus) au Canada, 54 \$ US aux États-Unis et 63 \$ US dans les autres pays.

Le transport maritime au Canada

La publication présente d'importants indicateurs sur le trafic des navires et le trafic portuaire (y compris 41 groupes de marchandises, le fret conteneurisé ainsi que les ports d'origine et de destination).

Publication annuelle n° 54-205 au catalogue. 41 \$ (TPS en sus) au Canada, 49 \$ US aux États-Unis et 57 \$ US dans les autres pays.

Bulletin de service sur les transports terrestre et maritime

Dans les huit numéros, vous trouverez les statistiques les plus récentes sur les transports, ainsi que les données de l'Enquête trimestrielle sur les transporteurs routiers de marchandises, et plus encore.

Publication n° 50-002 au catalogue. Huit numéros par année au coût de 75 \$ (TPS en sus) au Canada, 90 \$ US aux États-Unis et 105 \$ US dans les autres pays.

Grâce à cette série spéciale de publications sur les transports

vous serez informé des nouvelles tendances, des comparaisons établies et des indicateurs clés.

En plus, vous obtenez un rabais de 20 % à l'achat des quatre publications.

Commandez la *série spéciale sur les transports* et ne payez que 165 \$ (TPS en sus) au Canada, 198 \$ US aux États-Unis et 230 \$ US dans les autres pays. Citez la série n° 10-234.

Pour commander, écrivez à :

Division de la commercialisation, Vente des publications, Statistique Canada, Ottawa (Ontario) K1A 0T6. Pour commander plus rapidement, composez le 1-800-267-6677 ou télécopiez votre commande au (613) 951-1584. Vous pouvez également vous adresser à l'un des centres régionaux de consultation de Statistique Canada qui figurent dans la publication.