



Catalogue 45-004 Monthly

# Refined Petroleum Products



July 1993

Years of Ans  
Excellence d'excellence

Catalogue 45-004 Mensuel

# Produits pétroliers raffinés

Juillet 1993 NOV 1 1993

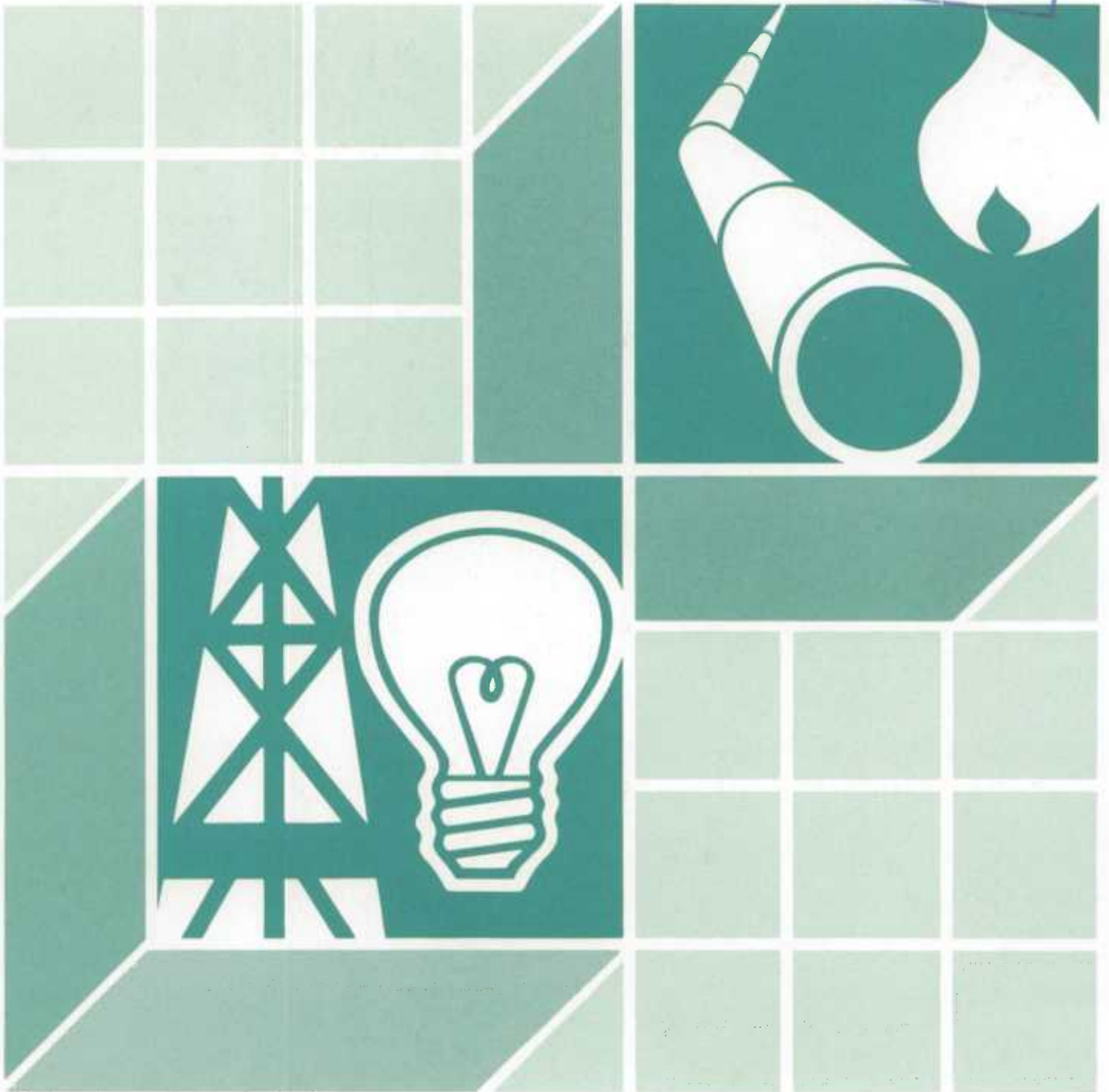
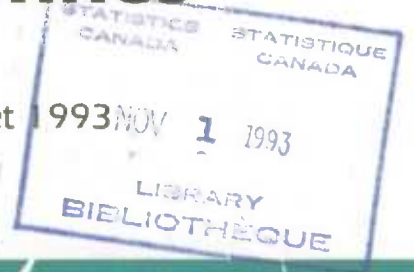

Statistics Statistique  
Canada Canada

Canada

## Data in Many Forms...

Statistics Canada disseminates data in a variety of forms. In addition to publications, both standard and special tabulations are offered. Data are available on CD, diskette, computer print-outs, microfiche and microfilm, and magnetic tapes. Maps and other geographic reference materials are available for some types of data. Direct on line access to aggregated information is possible through CANSIM, Statistics Canada's machine-readable data base and retrieval system.

## How to Obtain More Information

Inquiries about this publication and related statistics or services should be directed to:

Energy Section,  
Industry Division,

Statistics Canada, Ottawa, K1A 0T6 (Telephone: 951-9823) or to the Statistics Canada reference centre in:

St. John's(1-800-565-7192)	Winnipeg	(983-4020)
Halifax (426-5331)	Regina	(780-5405)
Montreal (283-5725)	Edmonton	(495-3027)
Ottawa (951-8116)	Calgary	(292-6717)
Toronto (973-6586)	Vancouver	(666-3691)

Toll-free access is provided in all provinces and territories, **for users who reside outside the local dialing area** of any of the regional reference centres.

Newfoundland, Labrador, Nova Scotia, New Brunswick and Prince Edward Island	1-800-565-7192
Quebec	1-800-361-2831
Ontario	1-800-263-1136
Manitoba, Saskatchewan, Alberta and Northwest Territories	1-800-563-7828
British Columbia and Yukon	1-800-663-1551

<b>Telecommunications Device for the Hearing Impaired</b>	<b>1-800-363-7629</b>
<b>Toll Free Order Only Line (Canada and United States)</b>	<b>1-800-267-6677</b>

## How to Order Publications

This and other Statistics Canada publications may be purchased from local authorized agents and other community bookstores, through the local Statistics Canada offices, or by mail order to Marketing Division, Sales and Service, Statistics Canada, Ottawa, K1A 0T6.

1(613)951-7277

Facsimile Number 1(613)951-1584

Toronto  
Credit card only (973-8018)

## Des données sous plusieurs formes...

Statistique Canada diffuse les données sous formes diverses. Outre les publications, des totalisations habituelles et spéciales sont offertes. Les données sont disponibles sur disque compact, disquette, imprimés d'ordinateur, microfiches et microfilms et bandes magnétiques. Des cartes et d'autres documents de référence géographiques sont disponibles pour certaines sortes de données. L'accès direct à des données agrégées est possible par le truchement de CANSIM, la base de données ordinaire et le système d'extraction de Statistique Canada.

## Comment obtenir d'autres renseignements

Toutes demandes de renseignements au sujet de cette publication ou de statistiques et services connexes doivent être adressées à:

Section de l'énergie,  
Division de l'industrie,

Statistique Canada, Ottawa, K1A 0T6 (téléphone: 951-9823) ou au centre de consultation de Statistique Canada à:

St. John's(1-800-565-7192)	Winnipeg	(983-4020)
Halifax (426-5331)	Regina	(780-5405)
Montréal (283-5725)	Edmonton	(495-3027)
Ottawa (951-8116)	Calgary	(292-6717)
Toronto (973-6586)	Vancouver	(666-3691)

Un service d'appel interurbain sans frais est offert, dans toutes les provinces et dans les territoires, **aux utilisateurs qui habitent à l'extérieur des zones de communication locale** des centres régionaux de consultation.

Terre-Neuve et Labrador, Nouvelle-Écosse, Nouveau-Brunswick et Île-du-Prince-Édouard	1-800-565-7192
Québec	1-800-361-2831
Ontario	1-800-263-1136
Manitoba, Saskatchewan, Alberta et Territoires du Nord-Ouest	1-800-563-7828
Colombie-Britannique et Yukon	1-800-663-1551

<b>Appareils de télécommunications pour les malentendants</b>	<b>1-800-363-7629</b>
<b>Numéro sans frais pour commander seulement(Canada et États-Unis)</b>	<b>1-800-267-6677</b>

## Comment commander les publications

On peut se procurer cette publication et les autres publications de Statistique Canada auprès des agents autorisés et des autres librairies locales, par l'entremise des bureaux locaux de Statistique Canada, ou en écrivant à la Division du Marketing, Ventes et Service, Statistique Canada, Ottawa, K1A 0T6.

1(613)951-7277

Numéro du télécopieur 1(613)951-1584

Toronto  
Carte de crédit seulement (973-8018)



Statistics Canada

Industry Division  
Energy Section

# Refined Petroleum Products

SIC 3611  
5111

July 1993



Statistique Canada

Division de l'industrie  
Section de l'énergie

# Produits pétroliers raffinés

CTI 3611  
5111

Juillet 1993

Published by authority of the Minister  
responsible for Statistics Canada

© Minister of Industry,  
Science and Technology, 1993

All rights reserved. No part of this publication  
may be reproduced, stored in a retrieval system  
or transmitted in any form or by any means,  
electronic, mechanical, photocopying, recording  
or otherwise without prior written permission  
from Licence Services, Marketing Division,  
Statistics Canada, Ottawa, Ontario, Canada  
K1A 0T6.

**October 1993**

Price: Canada: \$18.20 per issue,  
\$182.00 annually

United States: US\$21.80 per issue,  
US\$218.00 annually

Other Countries: US\$25.50 per issue,  
US\$255.00 annually

**Catalogue 45-004, Vol. 48, No. 7**

ISSN 0380-8629

Ottawa

Note of Appreciation

Canada owes the success of its statistical system  
to a long-standing cooperation involving Statistics  
Canada, the citizens of Canada, its businesses  
and governments. Accurate and timely statistical  
information could not be produced without their  
continued cooperation and goodwill.

Publication autorisée par le ministre  
responsable de Statistique Canada

© Ministre de l'Industrie, des Sciences  
et de la Technologie, 1993

Tous droits réservés. Il est interdit de reproduire  
ou de transmettre le contenu de la présente  
publication, sous quelque forme ou par quelque  
moyen que ce soit, enregistrement sur support  
magnétique, reproduction électronique, méca-  
nique, photographique, ou autre, ou de  
l'emmagasiner dans un système de recouvrement  
sans l'autorisation écrite préalable des  
Services de concession des droits de licence,  
Division de la commercialisation, Statistique  
Canada, Ottawa, Ontario, Canada K1A 0T6.

**Octobre 1993**

Prix : Canada : 18,20 \$ l'exemplaire,  
182 \$ par année

États-Unis : 21,80 \$ US l'exemplaire,  
218 \$ US par année

Autres pays : 25,50 \$ US l'exemplaire,  
255 \$ US par année

**Catalogue 45-004, vol. 48, no. 7**

ISSN 0380-8629

Ottawa

Note de reconnaissance

Le succès du système statistique du Canada  
repose sur un partenariat bien établi entre  
Statistique Canada et la population, les entreprises  
et les administrations canadiennes. Sans cette  
collaboration et cette bonne volonté, il serait  
impossible de produire des statistiques précises  
et actuelles.

## Symbols

The following standard symbols are used in Statistics Canada publications:

- .. figures not available.
- ... figures not appropriate or not applicable.
- nil or zero.
- amount too small to be expressed.
- p preliminary figures.
- r revised figures.
- x confidential to meet secrecy requirements of the Statistics Act.

## ABBREVIATIONS

SIC Standard Industrial Classification.

## Signes conventionnels

Les signes conventionnels suivants sont employés uniformément dans les publications de Statistique Canada:

- .. nombres indisponibles.
- ... n'ayant pas lieu de figurer.
- néant ou zéro.
- nombres infimes.
- p nombres provisoires.
- r nombres rectifiés.
- x confidentiel en vertu des dispositions de la Loi sur la statistique relatives au secret.

## ABBREVIATIONS

CAÉ Classification des activités économiques.

## Acknowledgements

This publication was prepared under the direction of:

- **George Andrusiak**, Director, Industry Division
  - **Brian Nemes**, Assistant Director, Industry Division
  
  - **Ron Rasia**, Chief, Energy Section
  - **Brian Preston**, Head Petroleum Unit, Energy Section.
- and
- **Gérard O'Connor**, Supervisor Operations, Energy Section. Mr O'Connor may be reached at (613)951-3562.

## Remerciements

Cette publication a été rédigée sous la direction de:

- **George Andrusiak**, directeur, Division de l'industrie
  - **Brian Nemes**, directeur-adjoint, Division de l'industrie
  
  - **Ron Rasia**, chef, Section de l'énergie
  - **Brian Preston**, chef unité du pétrole, Section de l'énergie.
- et
- **Gérard O'Connor**, agent des opérations, Section de l'énergie. On peut rejoindre M. O'Connor au numéro (613)951-3562.

The paper used in this publication meets the minimum requirements of American National Standard for Information Sciences - Permanence of Paper for Printed Library Materials, ANSI Z39.48 - 1984.



Le papier utilisé dans la présente publication répond aux exigences minimales de l'American National Standard for Information Sciences - "Permanence of Paper for Printed Library Materials", ANSI Z39.48 - 1984.



**TABLE OF CONTENTS**

	PAGE
<b>For Further Reading</b>	<b>4</b>
<b>Highlights</b>	<b>5</b>
<b>Table</b>	
1. Crude Oil and Equivalent Received at Canadian Refineries; Runs to still; Supply and Disposition of Petroleum Products	
Atlantic Provinces	6
Québec	16
Ontario	26
Manitoba	36
Alberta	46
British Columbia	56
Yukon	66
Saskatchewan + N.W.T.	76
Canada	86
2. Sales of refined petroleum products and percentage change summary by province	96
<b>Explanatory Notes</b>	
<b>Data Quality and Methodology</b>	<b>99</b>
<b>Definitions</b>	<b>101</b>
<b>List of Reporting Companies</b>	<b>104</b>

**TABLE DES MATIÈRES**

	PAGE
<b>Lectures suggérées</b>	<b>4</b>
<b>Faits saillants</b>	<b>5</b>
<b>Tableau</b>	
1. Arrivages de pétrole brut et équivalents aux raffineries du Canada; Total pour la distillation; Approvisionnement et utilisation des produits pétroliers	
Provinces de l'Atlantique	6
Québec	16
Ontario	26
Manitoba	36
Alberta	46
Colombie-Britannique	56
Yukon	66
Saskatchewan + T.N.O.	76
Canada	86
2. Sommaire des ventes de produits pétroliers raffinés et des variations en pourcentage par province	96
<b>Renseignements généraux</b>	
<b>Qualité des données et méthodologie</b>	<b>99</b>
<b>Définitions</b>	<b>101</b>
<b>Liste des sociétés déclarantes</b>	<b>104</b>

**Catalogue**

**Monthly Publications**

Crude Petroleum and Natural Gas Production	26-006
Coal and Coke Statistics	45-002
Oil Pipeline Transport	55-001
Gas Utilities	55-002
Electric Power Statistics	57-001
Energy Statistics Handbook	57-601

**Quarterly Publication**

Quarterly Report on Energy Supply and Demand in Canada	57-003
--	--------

**Annual Publications**

Coal Mines	26-206
Crude Petroleum and Natural Gas Industry	26-213
Oil Pipeline Transport	55-201
Electric Power Statistics, Vol.II	57-202
Electric Power Statistics, Vol.I Electric Power Survey of Capability and Load	57-204
Gas Utilities, Transport and Distribution Systems	57-205
Electric Power Statistics, Vol.III Inventory of Prime Mover and Electric Generating Equipment	57-206

**Publications mensuelles**

Production de pétrole brut et de gaz naturel
Statistiques du charbon et du coke
Transport de pétrole par pipeline
Services de gaz
Statistiques de l'énergie électrique
Guide statistique sur l'énergie

**Publication trimestrielle**

Bulletin trimestriel - disponibilité et écoulement de l'énergie au Canada
---

**Publications annuelles**

Mines de charbon
L'industrie de pétrole brut et de gaz naturel
Transport de pétrole par pipeline
Statistiques de l'énergie électrique, Vol.II
Statistiques de l'énergie électrique, Vol.I, Puissance maximale et la charge des réseaux
Services de gaz (Réseaux de transport et de distribution)
Statistiques de l'énergie électrique, Vol.III, Inventaire des moteurs primaires et des générateurs électriques

## Highlights

### July 1993

In July, the total volume of crude and equivalents received by refineries increased 21.6%, to 8 479 180 cubic metres (m<sup>3</sup>), compared to July 1992. This increase was based on higher receipts of both domestic and imported crude. Cumulative refinery receipts increased 9.6%, to 50 209 653 m<sup>3</sup>, compared to volumes recorded last year. Canadian refinery production, at 8 787 755 m<sup>3</sup>, increased 1.1% from July 1992. Year-to-date production at 56 870 347 m<sup>3</sup>, increased 3.8% over the level recorded during the same period last year.

July sales of refined petroleum products totalled 6 918 993 m<sup>3</sup>, a small increase over the same month last year. This increase was based on higher sales of the following products: petroleum coke (+47 498 m<sup>3</sup>), turbo fuel (type kerosene) (+38 865 m<sup>3</sup>) and motor gasoline (+38 045 m<sup>3</sup>).

Despite the July increase, cumulative sales for 1993, at 45 665 778 m<sup>3</sup>, were down 0.3% from the same period last year.

Users should note that of the 559 934 m<sup>3</sup> total imports of refined petroleum products, non-reporting companies accounted for 297 700 m<sup>3</sup> in July.

## Faits saillants

### Juillet 1993

En juillet, le volume total de pétrole brut et équivalents livrés aux raffineries est de 8 479 180 mètres cubes (m<sup>3</sup>) soit une augmentation de 21,6% comparativement au mois de juillet 1992. Cette hausse résulte d'une augmentation dans les arrivages de brut importé et des arrivages de brut domestique. Sur la base cumulative les arrivages aux raffineries sont de 50 209 653 m<sup>3</sup>, une hausse de 9,6% par rapport à l'année précédente. En juillet, le volume de production des raffineries a augmenté de 1,1% pour atteindre 8 787 755 m<sup>3</sup>. La production annuelle, a 56 870 347 m<sup>3</sup> enregistre une augmentation de 3,8% comparativement à l'année précédente.

Les ventes de produits pétroliers raffinés en juillet ont eu une augmentation très minime comparativement à la même période de l'année précédente pour atteindre un volume de 6 918 993 m<sup>3</sup>. Cette hausse est le résultat de ventes plus fortes pour ces produits: le coke de pétrole (+47 498 m<sup>3</sup>), carburéacteur (type kérosène) (+38 865 m<sup>3</sup>) et l'essence pour moteurs (+38 045 m<sup>3</sup>).

Malgré cette hausse du mois de juillet, les ventes pour l'année 1993 se chiffrent à 45 665 778 m<sup>3</sup>, une diminution de 0,3% par rapport à l'année 1992.

Les utilisateurs doivent prendre note que des importations totales de 559 934 m<sup>3</sup> de produits pétroliers raffinés, les compagnies non-rapportantes sont responsables pour un volume de 297 700 m<sup>3</sup> en juillet.

TABLE 1. SUPPLY AND DISPOSITION OF PETROLEUM PRODUCTS, ATLANTIC, JULY 1993

CUBIC METRES	CUM. 1992	CUM. 1993	YEAR 1992	AUG. 1992	SEP. 1992	OCT. 1992	NOV. 1992	DEC. 1992
	CUM. 1992	CUM. 1993	ANN. 1992	AOUG 1992	SEP. 1992	OCT. 1992	NOV. 1992	DEC. 1992
<b>1 DOMESTIC CRUDE AND EQUIVALENT RECEIVED</b>		<b>338 720</b>	<b>193 675</b>			<b>78 651</b>	<b>40 366</b>	<b>74 658</b>
A WESTERN CANADA		256 736						
B EASTERN CANADA		81 984	193 675			78 651	40 366	74 658
<b>2 TOTAL IMPORTS OF CRUDE AND EQUIV.</b>	<b>7 733 767</b>	<b>10 569 268</b>	<b>14 285 244</b>	<b>1 124 100</b>	<b>1 638 084</b>	<b>746 988</b>	<b>1 471 279</b>	<b>1 571 026</b>
A ALGERIA		104 795	193 150	94 436	98 714			
B IRAN		574 234						
C IRAQ								
D KUWAIT								
E LIBYA								
F MEXICO		87 834	94 220					94 220
G NIGERIA	1 115 255	2 479 459	2 375 971	95 013	437 361	145 728	437 385	145 229
H NORWAY	2 608 569	2 306 857	4 584 938	555 924	363 229	341 234	389 493	326 489
I SAUDI ARABIA	1 930 598	2 107 524	4 093 066	378 727	391 184	87 177	474 987	830 393
J UNITED ARAB EMIRATES								
K UNITED KINGDOM	976 619	1 401 430	1 682 036		265 834	95 474	169 414	174 695
L UNITED STATES								
M VENEZUELA	946 098	479 401	1 105 235		81 762	77 375		
N OTHERS	156 628	1 027 734	156 628					
<b>3 TOTAL CRUDE AND EQUIV. RECEIVED BY REFS (1+2)</b>	<b>7 733 767</b>	<b>10 907 988</b>	<b>14 478 919</b>	<b>1 124 100</b>	<b>1 638 084</b>	<b>825 639</b>	<b>1 511 645</b>	<b>1 645 684</b>
A BY PIPELINE								
B BY OTHER MEANS	7 733 767	10 907 988	14 478 919	1 124 100	1 638 084	825 639	1 511 645	1 645 684
4 OPENING INVENTORY CRUDE	1 304 148	1 185 811	1 304 148	989 075	849 660	1 344 012	768 908	974 176
5 CLOSING INVENTORY CRUDE	989 075	1 330 063	1 185 811	849 660	1 344 012	768 908	974 176	1 185 811
6 LOSSES & ADJUSTMENTS	- 273	813	1 657	-2		1 936	-3	-1
<b>7 CRUDE &amp; EQUIV. CHARGED</b>	<b>8 049 113</b>	<b>10 762 923</b>	<b>14 595 599</b>	<b>1 263 517</b>	<b>1 143 732</b>	<b>1 398 807</b>	<b>1 306 380</b>	<b>1 434 050</b>
A CONVENTIONAL CRUDE LIGHT	6 705 973	9 436 016	12 278 516	1 100 042	907 077	1 211 784	1 065 602	1 288 038
B CONVENTIONAL CRUDE HEAVY	1 308 828	1 266 732	2 277 376	158 080	236 655	187 023	240 778	146 012
C SYNTHETIC CRUDE OIL			5 395	5 395				
D CRUDE BITUMEN	34 312		34 312					
E CONDENSATE & PENTANES		60 175						
<b>8 OTHER MATERIALS CHARGED</b>	<b>1 470 541</b>	<b>1 170 361</b>	<b>2 038 898</b>	<b>86 407</b>	<b>10 884</b>	<b>74 724</b>	<b>196 740</b>	<b>199 602</b>
A CRUDE TOPS	1 352 391	846 402	1 871 798	60 544		73 049	189 711	196 103
B CRUDE BOTTOMS	1 362	277 744	3 366	243	1 000	316	175	270
C LPG'S	64 508	44 495	98 273	23 396	5 197	947	2 268	1 957
D NATURAL GAS			38			38		
E LUBES FOR REPROCESSING								
F OTHER FEEDSTOCKS	52 280	1 720	65 423	2 224	4 687	374	4 586	1 272
<b>9 TOTAL FEED CHARGED (7+8)</b>	<b>9 519 654</b>	<b>11 933 284</b>	<b>16 634 497</b>	<b>1 349 924</b>	<b>1 154 616</b>	<b>1 473 531</b>	<b>1 503 120</b>	<b>1 633 652</b>
10 REFINERY LOSSES	- 214 254	- 234 623	- 363 741	-26 110	-26 709	-21 615	-24 187	-50 866
<b>TOTAL, ALL PRODUCTS</b>								
<b>1 REFINERY PRODUCTION</b>	<b>9 733 908</b>	<b>12 167 907</b>	<b>16 998 238</b>	<b>1 376 034</b>	<b>1 181 325</b>	<b>1 495 146</b>	<b>1 527 307</b>	<b>1 684 518</b>
4 TRANSFERS TO REFINERY FEEDSTOCKS	1 470 541	1 170 361	2 038 898	86 407	10 884	74 724	196 740	199 602
5 IMPORTS	2 551 442	2 212 741	3 844 259	116 296	255 137	313 853	256 400	351 131
6 EXPORTS	3 724 829	5 849 918	6 255 342	479 001	531 305	382 422	487 554	650 231
7 INTERPROVINCIAL -IN-	604 096	808 216	1 250 453	142 770	104 816	123 637	85 941	189 193
8 INTERPROVINCIAL -OUT-	849 917	1 009 226	1 473 522	87 677	117 548	155 670	134 154	128 556
9 CLOSING INVENTORY	1 725 850	2 077 798	2 146 595	1 857 091	1 871 560	2 228 952	2 094 347	2 146 595
10 REC. FROM NON-REP. COS.	14 866	2 216	53 245	13 365	11 845	5 404	7 388	377
11 REC. FROM REP. COS.	1 591 018	2 489 214	3 041 456	240 240	229 652	306 538	305 795	368 213
12 DEL. TO REPORTING COS.	1 518 300	2 430 490	2 947 115	240 412	261 519	287 018	299 387	340 479
13 LOSSES & ADJUSTMENTS	54 549	63 973	52 243	-1 081	467	479	-63	-2 108
14 OWN CONSUMPTION	663 046	764 619	1 073 368	78 593	62 390	79 721	92 681	96 937
<b>15 DOMESTIC SALES</b>	<b>6 810 682</b>	<b>6 460 504</b>	<b>11 522 952</b>	<b>786 455</b>	<b>784 193</b>	<b>907 152</b>	<b>1 106 983</b>	<b>1 127 487</b>



TABLEAU 1. APPROVISIONNEMENT ET UTILISATION, PRODUITS PETROLIERS, ATLANTIQUE, JUILLET 1993

JAN. 1993	FEB. 1993	MAR. 1993	APR. 1993	MAY 1993	JUNE 1993	JULY 1993	JULY 1992	METRES CUBES
JAN. 1993	FEV. 1993	MARS 1993	AVR. 1993	MAI 1993	JUIN 1993	JUI. 1993	JUI. 1992	
65 486		54 835	54 809		81 984	81 606		ARRIVAGES DE PETROLE BRUT & EQUIV. DOMESTIQUE
65 486		54 835	54 809		81 984	81 606		DE L'OUEST DU CANADA
								DE L'EST DU CANADA
1 405 995	1 015 570	1 798 203	1 184 585	1 845 856	1 233 372	2 085 687	976 540	TOTAL DES IMPORTATIONS DE BRUT ET D'EQUIVALENTE
104 795		94 589	94 734		95 382	289 529		ALGERIE
								IRAN
								IRAQ
								KOWEIT
								LYBIE
		87 834						MEXIQUE
297 807	354 780	301 869	292 575	580 074	146 786	505 568	145 369	NIGERIA
392 206	408 078	166 174	327 529	361 021	256 013	395 836	145 735	NORVEGE
420 246		672 894		658 596		355 788	364 410	ARABIE SAOUDITE
								EMIRATES ARABES UNIS
190 941	91 506	175 600	239 859	166 101	330 519	206 904	166 295	ROYAUME-UNI
	161 206	79 826	76 760	80 064		81 545	154 731	ETATS UNIS
		219 417	153 128		404 672	250 517		VENEZUELA
								AUTRES
1 471 481	1 015 570	1 853 038	1 239 394	1 845 856	1 315 356	2 167 293	976 540	TOTAL ARRIV. DE BRUT ET EQUIV. AUX RAFFS. (1+2)
1 471 481	1 015 570	1 853 038	1 239 394	1 845 856	1 315 356	2 167 293	976 540	PAR PIPE-LINE
1 185 811	1 169 703	856 337	1 185 391	957 435	1 259 393	877 840	1 312 952	STOCKS DE BRUT - DEBUT
1 169 703	856 337	1 185 391	957 435	1 259 393	877 840	1 330 063	989 075	STOCKS DE BRUT - FIN
1 316	- 494	- 137	- 250	402		-24	2	PERTES ET RECTIFICATIONS
1 486 273	1 329 430	1 524 121	1 467 600	1 543 496	1 696 909	1 715 094	1 300 415	BRUT & EQUIV. INTRODUIT
1 269 823	1 098 858	1 320 805	1 353 930	1 341 148	1 552 781	1 498 671	973 646	BRUT CONVENTIONEL LEGER
165 983	230 572	193 608	113 670	202 348	144 128	216 423	292 457	BRUT CONVENTIONEL LOURD
								PETROLE BRUT SYNTHETIQUE
							34 312	PETROLE BITUMINEUX LOURD
50 467		9 708						CONDENSATS ET PENTANES
242 519	226 869	230 186	237 467	185 826	24 228	23 266	194 390	AUTRES MAT. UTILISEES
	216 620	230 023	210 501	157 976	23 361	7 921	171 697	PRODUITS DE DECANIATION
239 510	243	108	16 151	20 720	844	168	202	RESIDUS DE BRUT
2 072	9 381		10 788	7 092		15 162	18 919	GPI
								GAZ NATUREL
937	625	55	27	38	23	15	3 572	LUBRIFIANTS RECYCLABLES
								AUTRES CHARGES D'ALIMEN. F
1 728 792	1 556 299	1 754 307	1 705 067	1 729 322	1 721 137	1 738 360	1 494 805	TOTAL ALIMENTATION(7+8)
-46 952	-55 964	-44 083	-37 673	-23 663	-16 228	-10 060	-21 785	PERTES EN RAFFINERIE
1 775 744	1 612 263	1 798 390	1 742 740	1 752 985	1 737 365	1 748 420	1 516 590	TOTAL, TOUS LES PRODUITS PROD. DES RAFFINERIES
242 519	226 869	230 186	237 467	185 826	24 228	23 266	194 390	RETOUR POUR ALIMENTATION
468 979	444 242	431 930	333 599	184 617	233 254	116 120	154 912	DES RAFFINERIES
742 248	821 843	882 116	893 181	1 007 097	583 193	920 240	508 526	IMPORTATIONS
160 321	60 689	113 063	168 548	128 145	55 516	121 934	95 782	EXPORTATIONS
114 890	182 209	130 260	219 018	134 069	111 443	117 337	122 602	ENTREES INTER-PROVINCES
2 360 206	2 097 680	1 946 482	1 947 272	1 770 876	2 043 660R	2 077 798	1 725 850	SORTIES INTER-PROVINCES
157	421	874	285	253	28	198	5 138	INVENTAIRE DE FERMETURE
333 088	357 158	361 161	502 197	281 688	325 081	328 841	189 473	ARRIV. SOC. NON-DECLAR.
309 633	346 109	360 819	425 577	309 600	353 481	325 271	164 172	ARRIV. DES SOC. DECLAR.
								EXPED. AUX SOC. DECLAR.
6 902	10 104	12 103	14 507	17 029	11 314R	-7 986	2 921	PERTES & RECTIFICATIONS
115 902	96 260	110 433	109 674	132 686	106 224	93 440	72 343	AUTO CONSUMATION
992 584	1 053 905	1 130 699	847 155	737 777	888 577	809 807	864 082	VENTES INTERIEURES

TABLE 1. SUPPLY AND DISPOSITION OF PETROLEUM PRODUCTS, ATLANTIC, JULY 1993

CUBIC METRES	CUM. 1992	CUM. 1993	YEAR 1992	AUG. 1992	SEP. 1992	OCT. 1992	NOV. 1992	DEC. 1992
	CUM. 1992	CUM. 1993	ANN. 1992	AOUT 1992	SEP. 1992	OCT. 1992	NOV. 1992	DEC. 1992
<b>PROPANE &amp; PROPANE MIXES</b>								
1 PRODUCTION	86 584	108 863	143 244	9 495	9 032	12 292	12 875	12 966
2 INTERPRODUCT TRANSFERS	- 173		- 173					
A. OF WHICH TO PETROCHEMS								
3 NET PRODUCTION	86 411	108 863	143 071	9 495	9 032	12 292	12 875	12 966
4 TRANSFERS TO REF. FEED.								
5 IMPORTS		691						
6 EXPORTS								
7 INTERPROVINCIAL -IN-	438		450	12				
8 INTERPROVINCIAL -OUT-	53 365	52 202	85 675	5 705	5 710	7 894	6 454	6 547
9 CLOSING INVENTORY	-1 124	2 863	207	493	-16	1 992	3 422	207
10 REC. FROM NON-REP. COS.		484						
11 REC. FROM REP. COS.								
12 TO REPORTING COS.								
13 LOSSES & ADJUSTMENTS	115	48	-61	162	- 117	- 116	9	- 114
14 OWN CONSUMPTION		8 951						
15 DOMESTIC SALES	48 956	46 181	72 163	2 023	3 948	2 506	4 982	9 748
16 TOTAL EXPORT(N.E.B.145)	2 816	2 015	5 180	408	408	574	575	399
<b>BUTANE &amp; BUTANE MIXES</b>								
1 PRODUCTION	241 051	227 907	426 611	51 636	37 984	31 643	31 470	32 827
2 INTERPRODUCT TRANSFERS	-80 913	-76 807	- 166 426	-7 946	-17 976	-17 828	-22 586	-19 177
A. OF WHICH TO PETROCHEMS								
3 NET PRODUCTION	160 138	151 100	260 185	43 690	20 008	13 815	8 884	13 650
4 TRANSFERS TO REF. FEED.	64 508	44 495	98 273	23 396	5 197	947	2 268	1 957
5 IMPORTS	4 909	16 355	4 909					
6 EXPORTS								
7 INTERPROVINCIAL -IN-	46 866	31 837	56 041	6 192	2 314	669		
8 INTERPROVINCIAL -OUT-	79 364	79 316	131 902	10 468	15 011	10 876	9 503	6 680
9 CLOSING INVENTORY	11 800	35 684	31 235	31 821	38 125	36 019	30 784	31 235
10 REC. FROM NON-REP. COS.	11 526		48 339	12 932	11 640	5 108	7 133	
11 REC. FROM REP. COS.	50 967	63 098	70 408	10 464	3 519	669	1 616	3 173
12 TO REPORTING COS.	52 147	62 453	70 360	9 236	3 519	669	1 616	3 173
13 LOSSES & ADJUSTMENTS	-77	- 147	- 122	-17	-5	-11	-7	-5
14 OWN CONSUMPTION	62 800	60 487	99 991	8 931	6 541	8 849	8 841	4 029
15 DOMESTIC SALES	12 564	11 337	16 943	1 243	914	1 037	647	538
16 TOTAL EXPORT(N.E.B.145)	704	2 974	3 400	1 458	1 238			
<b>PETRO-CHEM FEEDSTOCKS</b>								
1 PRODUCTION	56 546	50 951	88 014	7 202	7 561	6 939	6 299	3 467
2 INTERPRODUCT TRANSFERS	104	149	231		12		115	
A. OF WHICH ENERGY BACKFLOWS								
3 NET PRODUCTION	56 650	51 100	88 245	7 202	7 573	6 939	6 414	3 467
4 TRANSFERS TO REF. FEED.								
5 IMPORTS								
6 EXPORTS								
7 INTERPROVINCIAL -IN-	221		221					
8 INTERPROVINCIAL -OUT-								
9 CLOSING INVENTORY	96			141	205	146		
10 REC. FROM NON-REP. COS.	397		397					
11 REC. FROM REP. COS.								
12 TO REPORTING COS.								
13 LOSSES & ADJUSTMENTS	1		2	49	-49		1	
14 OWN CONSUMPTION								
15 DOMESTIC SALES	57 171	51 100	88 861	7 108	7 558	6 998	6 559	3 467
<b>NAPHTHA SPECIALTIES</b>								
1 PRODUCTION			2			1		1
2 INTERPRODUCT TRANSFERS	- 105	- 149	- 232		-12		- 115	
3 NET PRODUCTION	- 105	- 149	- 230		-12	1	- 115	1
4 TRANSFERS TO REF. FEED.								
5 IMPORTS	102	100	102					
6 EXPORTS								
7 INTERPROVINCIAL -IN-	1 548	1 628	2 197	103	90	161	225	70
8 INTERPROVINCIAL -OUT-	34	76	34					
9 CLOSING INVENTORY	415	491	526	437	428	440	555	526
10 REC. FROM NON-REP. COS.								
11 REC. FROM REP. COS.	107	37	107					
12 TO REPORTING COS.	53	4	61	2	1	4	1	
13 LOSSES & ADJUSTMENTS	-78	119	- 202	-1	3	-1	- 125	
14 OWN CONSUMPTION	2	1	2					
15 DOMESTIC SALES	1 689	1 451	2 218	80	83	147	119	100

TABLEAU 1. APPROVISIONNEMENT ET UTILISATION, PRODUITS PETROLIERS, ATLANTIQUE, JUILLET 1993

JAN. 1993	FEB. 1993	MAR. 1993	APR. 1993	MAY 1993	JUNE 1993	JULY 1993	JULY 1992	
JAN. 1993	FEV. 1993	MARS 1993	AVR. 1993	MAI 1993	JUIN 1993	JUI. 1993	JUI. 1992	METRES CUBES
<b>PROPANE &amp; MEL DE PROPANE</b>								
16 331	13 697	16 565	18 422	14 389	17 012	12 447	10 215	PRODUCTION
								ECHANGES INTER-PRODUITS
								PORTION POUR PETROCHIM.
16 331	13 697	16 565	18 422	14 389	17 012	12 447	10 215	PRODUCTION NETTE
		691						RETOUR POUR ALIMENT.
								IMPORTATIONS
								EXPORTATIONS
8 097	6 534	8 569	9 238	5 726	8 309	5 729	5 743	ENTREES INTER-PROVINCES
3 379	1 427	7 820	5 807	4 837	4 966	2 863	-1 124	SORTIES INTER-PROVINCES
		484						INVENTAIRE DE FERMETURE
								ARRIV. SOC. NON-DECLAR.
								ARRIV. DES SOC. DECLAR.
								EXPED. AUX SOC. DECLAR.
10	60	12	-47		12	1	12	PERTES & RECTIFICATIONS
			1 882	1 902	2 919	2 248		AUTO CONSOMMATION
5 052	9 055	2 766	9 362	7 731	5 643	6 572	6 543	VENTES INTERIEURES
515	547	953					393	TOTAL EXPORT(O.N.E.145)
<b>BUTANE ET MEL DE BUTANE</b>								
43 693	32 480	10 527	32 931	35 621	34 990	37 665	40 211	PRODUCTION
-24 446	-16 792	-13 299	-6 261	-6 770	-6 517	-2 722	-12 453	ECHANGES INTER-PRODUITS
19 247	15 688	-2 772	26 670	28 851	28 473	34 943	27 758	PORTION POUR PETROCHIM.
								PRODUCTION NETTE
2 072	9 381		10 788	7 092		15 162	18 919	RETOUR POUR ALIMENT.
1 914	8 837	4 440	821	343				IMPORTATIONS
								EXPORTATIONS
13 646	16 213	5 254	5 985	5 436		15 162	10 582	ENTREES INTER-PROVINCES
		5 077	12 257	9 115	9 576	13 432	14 045	SORTIES INTER-PROVINCES
26 508	21 137	11 992	16 327	22 568	29 857	35 684	11 800	INVENTAIRE DE FERMETURE
								ARRIV. SOC. NON-DECLAR.
230	1 826	9 607	14 904	9 287	6 662	20 582	14 236	ARRIV. DES SOC. DECLAR.
230	1 178	9 604	14 907	9 286	6 663	20 585	14 236	EXPED. AUX SOC. DECLAR.
								PERTES & RECTIFICATIONS
228	- 294	108	- 114	- 176	215	- 114	-14	AUTO CONSOMMATION
8 579	1 530	10 885	5 499	12 359	10 472	11 163	6 447	VENTES INTERIEURES
1 363	3 714		708		920	4 632	1 282	TOTAL EXPORT(O.N.E.145)
934	2 040							<b>CHARGES PETROCHIMIQUES</b>
6 596	5 159	9 243	7 393	6 976	7 746	7 838	8 616	PRODUCTION
						149	35	ECHANGES INTER-PRODUITS
								DONT LE RENVOI DES
								PRODUITS ENERGETIQUES
6 596	5 159	9 243	7 393	6 976	7 746	7 987	8 651	PRODUCTION NETTE
								RETOUR POUR ALIMENT.
								IMPORTATIONS
								EXPORTATIONS
								ENTREES INTER-PROVINCES
								SORTIES INTER-PROVINCES
							96	INVENTAIRE DE FERMETURE
								ARRIV. SOC. NON-DECLAR.
								ARRIV. DES SOC. DECLAR.
								EXPED. AUX SOC. DECLAR.
							1	PERTES & RECTIFICATIONS
								AUTO CONSOMMATION
6 596	5 159	9 243	7 393	6 976	7 746	7 987	8 602	VENTES INTERIEURES
<b>PROD SPECIAUX BASE/NAPH</b>								
								PRODUCTION
							- 149	ECHANGES INTER-PRODUITS
							- 149	PRODUCTION NETTE
		100						RETOUR POUR ALIMENT.
								IMPORTATIONS
								EXPORTATIONS
166	15	61	466	516	125	279	83	ENTREES INTER-PROVINCES
76							6	SORTIES INTER-PROVINCES
402	321	284	678	664	421	491	415	INVENTAIRE DE FERMETURE
								ARRIV. SOC. NON-DECLAR.
1	1	2	4	10	11	8		ARRIV. DES SOC. DECLAR.
1	1	1				1		EXPED. AUX SOC. DECLAR.
127	-1	2	3	1	-13		-3	PERTES & RECTIFICATIONS
			1					AUTO CONSOMMATION
87	97	197	72	539	392	67	90	VENTES INTERIEURES

TABLE 1. SUPPLY AND DISPOSITION OF PETROLEUM PRODUCTS, ATLANTIC, JULY 1993

CUBIC METRES	CUM. 1992	CUM. 1993	YEAR 1992	AUG. 1992	SEP. 1992	OCT. 1992	NOV. 1992	DEC. 1992
	CUM. 1992	CUM. 1993	ANN. 1992	ADUT 1992	SEP. 1992	OCT. 1992	NOV. 1992	DEC. 1992
<b>AVIATION GASOLINE</b>								
1 PRODUCTION								
2 INTERPRODUCT TRANSFERS	- 391	-2	- 392				-1	
3 NET PRODUCTION	- 391	-2	- 392				.1	
4 TRANSFERS TO REF. FEED.								
5 IMPORTS								
6 EXPORTS			128					128
7 INTERPROVINCIAL -IN-	3 628	5 908	7 555	1 329	1 080	186	539	793
8 INTERPROVINCIAL -OUT-	54	5 325	417	331			32	
9 CLOSING INVENTORY	3 916	1 686	4 611	4 161	4 536	4 198	4 342	4 611
10 REC. FROM NON-REP. COS.								
11 REC. FROM REP. COS.	825	720	1 243	126	52	134	36	70
12 TO REPORTING COS.	673	646	1 097	94	42	127	42	119
13 LOSSES & ADJUSTMENTS	76	71	145	6	18	10	61	-26
14 OWN CONSUMPTION								
15 DOMESTIC SALES	3 875	3 509	6 540	779	697	521	295	373
<b>MOTOR GASOLINE</b>								
1 PRODUCTION	3 070 906	3 689 760	5 062 931	405 575	332 634	366 626	440 126	447 064
2 INTERPRODUCT TRANSFERS	129 453	76 521	216 457	7 938	19 868	17 829	22 411	18 958
3 NET PRODUCTION	3 200 359	3 766 281	5 279 388	413 513	352 502	384 455	462 537	466 022
4 TRANSFERS TO REF. FEED.	124	120	199	11	13	16	11	24
5 IMPORTS		28 614						
6 EXPORTS	1 479 358	2 146 624	2 230 386	138 690	199 212	125 809	155 537	131 780
7 INTERPROVINCIAL -IN-	164 333	277 756	307 508	29 310	25 724	53 873	10 309	23 959
8 INTERPROVINCIAL -OUT-	283 830	337 774	521 235	36 788	32 365	49 380	54 303	64 569
9 CLOSING INVENTORY	490 299	379 851	475 403	502 616	381 344	404 783	438 484	475 403
10 REC. FROM NON-REP. COS.								
11 REC. FROM REP. COS.	768 439	1 188 991	1 531 780	146 675	134 225	163 910	154 773	163 758
12 TO REPORTING COS.	729 841	1 211 490	1 511 056	143 017	156 954	159 962	149 178	172 104
13 LOSSES & ADJUSTMENTS	33 870	43 596	48 802	1 931	1 287	3 156	4 438	4 120
14 OWN CONSUMPTION	585	569	986	53	81	66	14	187
15 DOMESTIC SALES	1 591 590	1 617 021	2 806 975	256 691	243 811	240 410	230 437	244 036
<b>SALES BY GRADE:</b>								
16 PREMIUM	293 208	329 117	533 279	50 581	47 159	47 454	45 170	49 707
17 MID GRADE	101 424	97 987	176 463	16 023	14 188	14 809	14 746	15 273
18 REGULAR NO-LEAD	1 196 910	1 189 838	2 097 164	190 069	182 464	178 147	170 520	179 054
19 REGULAR LEADED	48	79	69	18			1	2
20 RETAIL SALES OF MOGAS	1 441 250	1 469 194	2 546 399	233 868	222 133	218 307	209 264	221 577
<b>AV-TURBO FUEL KERO TYPE</b>								
1 PRODUCTION	182 695	157 204	347 742	40 029	27 795	30 066	25 630	41 527
2 INTERPRODUCT TRANSFERS	-49 406	-46 382	-76 395	-1 265	-3 081	-6 410	-1 632	-14 601
3 NET PRODUCTION	133 289	110 822	271 347	38 764	24 714	23 656	23 998	26 926
4 TRANSFERS TO REF. FEED.								
5 IMPORTS	9 887	16 200	9 987					100
6 EXPORTS	3 815	2 184	5 035	1 163		28	29	
7 INTERPROVINCIAL -IN-	55 590	67 425	110 736	17 680	10 643	7 748	2 626	16 449
8 INTERPROVINCIAL -OUT-	4 892	9 045	22 812	13	3 672			14 235
9 CLOSING INVENTORY	121 492	111 682	128 234	129 585	121 232	126 332	124 742	128 234
10 REC. FROM NON-REP. COS.								
11 REC. FROM REP. COS.	29 971	33 703	71 391	13 315	2 096	7 688	2 105	16 216
12 TO REPORTING COS.	32 505	39 980	75 209	12 179	6 064	5 215	3 441	15 805
13 LOSSES & ADJUSTMENTS	1 826	6 952	1 142	-1 291	- 177	-76	522	338
14 OWN CONSUMPTION		17						
15 DOMESTIC SALES	210 718	186 524	377 540	49 602	36 247	28 825	26 327	25 821
<b>AV-TURBO FUEL NAPH TYPE</b>								
1 PRODUCTION	79 282	64 259	162 509	19 563	26 495	20 284	9 917	6 968
2 INTERPRODUCT TRANSFERS	- 356	-3 630	- 545	-42	5	6	6	- 164
3 NET PRODUCTION	78 926	60 629	161 964	19 521	26 500	20 290	9 923	6 804
4 TRANSFERS TO REF. FEED.	9		9					
5 IMPORTS								
6 EXPORTS	8 024		8 024					
7 INTERPROVINCIAL -IN-	3 756	2 966	6 705	232	151	228	154	2 184
8 INTERPROVINCIAL -OUT-	257	126	5 060		1 588	1 197		2 018
9 CLOSING INVENTORY	13 238	10 744	27 404	16 915	22 592	28 752	28 830	27 404
10 REC. FROM NON-REP. COS.								
11 REC. FROM REP. COS.		3 644						
12 TO REPORTING COS.								
13 LOSSES & ADJUSTMENTS	1 227	549	2 125	122	12	188	468	108
14 OWN CONSUMPTION								
15 DOMESTIC SALES	82 747	83 224	148 867	15 954	19 374	12 973	9 531	8 288

TABLEAU 1. APPROVISIONNEMENT ET UTILISATION, PRODUITS PETROLIERS, ATLANTIQUE, JUILLET 1993

JAN. 1993	FEB. 1993	MAR. 1993	APR. 1993	MAY 1993	JUNE 1993	JULY 1993	JULY 1992	METRES CUBES	
JAN. 1993	FEV. 1993	MARS 1993	AVR. 1993	MAI 1993	JUIN 1993	JUI. 1993	JUI. 1992		
								<b>ESSENCE D'AVIATION</b>	
								PRODUCTION	1
								ECHANGES INTER-PRODUITS	2
								PRODUCTION NETTE	3
								RETOUR POUR ALIMENT.	4
								IMPORTATIONS	5
								EXPORTATIONS	6
								ENTREES INTER-PROVINCES	7
								SORTIES INTER-PROVINCES	8
501	176	2 992	1	333	503	1 402	1 146	INVENTAIRE DE FERMETURE	9
	3 011		2 313	1				ARRIV. SOC. NON-DECLAR.	10
4 805	1 581	4 282	1 582	1 286	1 066	1 686	3 916	ARRIV. DES SOC. DECLAR.	11
98	138	52	66	100	108	158	112	EXPED. AUX SOC. DECLAR.	12
74	114	33		162	185	158	123	PERTES & RECTIFICATIONS	13
9	21	13	-18	11	14	21	53	AUTO CONSOMMATION	14
322	392	297	472	555	711	760	786	VENTES INTERIEURES	15
								<b>ESSENCE POUR MOTEURS</b>	
								PRODUCTION	1
								ECHANGES INTER-PRODUITS	2
								PRODUCTION NETTE	3
								RETOUR POUR ALIMENT.	4
								IMPORTATIONS	5
								EXPORTATIONS	6
								ENTREES INTER-PROVINCES	7
								SORTIES INTER-PROVINCES	8
526 797	493 151	526 935	517 170	607 415	545 157	473 135	471 273	INVENTAIRE DE FERMETURE	9
24 318	16 666	13 250	6 264	6 770	6 522	2 731	13 094	ARRIV. SOC. NON-DECLAR.	10
551 115	509 817	540 185	523 434	614 185	551 679	475 866	484 367	ARRIV. DES SOC. DECLAR.	11
15	13	17	13	30	20	12	24	EXPED. AUX SOC. DECLAR.	12
	28 614							PERTES & RECTIFICATIONS	13
248 079	291 825	321 184	245 340	467 946	154 268	417 982	161 573	AUTO CONSOMMATION	14
24 171	2 295	45 920	114 713	44 457	11 034	35 166	9 855	VENTES INTERIEURES	15
31 179	56 256	28 429	107 401	28 793	50 539	35 177	38 041	VENTES PAR CATEGORIE:	
589 056	571 340	575 440	629 613	523 685	599 798	379 851	490 299	SUPER	16
146 130	148 217	141 635	255 341	141 465	177 758	178 445	119 579	INTERMEDIAIRE	17
126 790	148 661	135 157	260 478	163 426	193 463	183 515	95 329	ORDINAIRE SANS PLOMB	18
3 884	6 316	7 603	6 822	8 268	7 289	3 414	2 283	ORDINAIRE AVEC PLOMB	19
120	68	78	19	71	132	81	45	VENTES NETTES AU DETAIL	20
197 696	203 520	231 172	219 242	237 501	258 647	269 243	266 996		
40 343	42 242	47 622	44 248	47 846	52 009	54 807	51 986		
12 313	12 544	14 271	13 251	14 310	15 382	15 916	17 041		
145 035	148 734	169 279	161 704	175 336	191 256	198 494	197 969		
5		39	9	9		26			
178 499R	183 777R	212 762R	199 374	216 669	233 792	244 321	242 274		
								<b>CARBUREACTEUR-TYPE KERO</b>	
								PRODUCTION	1
								ECHANGES INTER-PRODUITS	2
								PRODUCTION NETTE	3
								RETOUR POUR ALIMENT.	4
								IMPORTATIONS	5
								EXPORTATIONS	6
								ENTREES INTER-PROVINCES	7
								SORTIES INTER-PROVINCES	8
29 376	17 061	17 479	24 287	27 216	21 252	20 533	39 936	INVENTAIRE DE FERMETURE	9
-14 195	-15 257	-6 827	-5 495	1 972	-2 368	-4 212	- 299	ARRIV. SOC. NON-DECLAR.	10
15 181	1 804	10 652	18 792	29 188	18 884	16 321	39 637	ARRIV. DES SOC. DECLAR.	11
29	2 155							EXPED. AUX SOC. DECLAR.	12
23 687	7 137	6 705	-24	9 115	207	20 598	19 808	PERTES & RECTIFICATIONS	13
		2 922	137		29	5 957		AUTO CONSOMMATION	14
144 837	131 364	117 319	109 204	122 477	108 781	111 682	121 492	VENTES INTERIEURES	15
5 446	5 517	1 526	1 012	6 275	3 437	10 490	3 752		
5 028	5 058	4 531	1 151	7 266	10 369	6 577	5 147		
196	1 025	451	452	1 075	1 016	2 737	- 469		
16	1								
22 442	19 692	25 024	26 155	22 964	24 810	45 437	44 864		
								<b>CARBUREACTEUR-TYPE NAPHTE</b>	
								PRODUCTION	1
								ECHANGES INTER-PRODUITS	2
								PRODUCTION NETTE	3
								RETOUR POUR ALIMENT.	4
								IMPORTATIONS	5
								EXPORTATIONS	6
								ENTREES INTER-PROVINCES	7
								SORTIES INTER-PROVINCES	8
10 203	4 186	12 506	4 975	5 453	7 258	19 678	18 584	INVENTAIRE DE FERMETURE	9
3	3	7	4	-3 661	11	3	- 279	ARRIV. SOC. NON-DECLAR.	10
10 206	4 189	12 513	4 979	1 792	7 269	19 681	18 305	ARRIV. DES SOC. DECLAR.	11
291	231	233	612	680	379	540	218	EXPED. AUX SOC. DECLAR.	12
		126						PERTES & RECTIFICATIONS	13
33 082	31 362	33 017	28 267	17 107	5 860R	10 744	13 238	AUTO CONSOMMATION	14
				900		2 744		VENTES INTERIEURES	15
90	166	98	140	58	147R	- 150	- 261		
4 729	5 974	10 867	10 201	14 474	18 748	18 231	18 311		

**TABLE 1. SUPPLY AND DISPOSITION OF PETROLEUM PRODUCTS, ATLANTIC, JULY 1993**

CUBIC METRES	CUM. 1992	CUM. 1993	YEAR 1992	AUG. 1992	SEP. 1992	OCT. 1992	NOV. 1992	DEC. 1992
	CUM. 1992	CUM. 1993	ANN. 1992	AOUT 1992	SEP. 1992	OCT. 1992	NOV. 1992	DEC. 1992
<b>STOVE OIL KEROSENE</b>								
1 PRODUCTION	72 132	90 554	147 227		11 672	19 374	21 653	22 396
2 INTERPRODUCT TRANSFERS	-61 615	-15 767	-79 795		-6 509	-3 861	-2 129	- 475
3 NET PRODUCTION	10 517	74 787	67 432	-5 206	5 163	15 513	19 524	21 921
4 TRANSFERS TO REF. FEED.								
5 IMPORTS		256						
6 EXPORTS	6 874	12 818	16 547	79			3 265	6 329
7 INTERPROVINCIAL -IN-	56 326	9 303	65 785	8 040	261	258	386	514
8 INTERPROVINCIAL -OUT-	17 730	8 472	31 746	1 002	2 312	3 505	3 635	3 562
9 CLOSING INVENTORY	48 177	34 611	38 545	47 890	45 288	45 867	41 397	38 545
10 REC. FROM NON-REP. COS.								
11 REC. FROM REP. COS.	32 528	56 571	68 011	1 117	5 708	5 410	11 222	12 026
12 TO REPORTING COS.	28 493	56 678	62 805	602	5 457	5 286	12 156	10 811
13 LOSSES & ADJUSTMENTS	3 880	5 764	5 452	292	527	342	- 112	523
14 OWN CONSUMPTION	155	1 195	296	10	24	50	5	52
<b>15 DOMESTIC SALES</b>	<b>64 108</b>	<b>59 924</b>	<b>115 883</b>	<b>2 253</b>	<b>5 414</b>	<b>11 419</b>	<b>16 653</b>	<b>16 036</b>
<b>DIESEL FUEL OIL</b>								
1 PRODUCTION	1 437 939	750 675	2 071 755	129 013	101 793	141 745	135 611	125 654
2 INTERPRODUCT TRANSFERS	113 617	212 658	268 908	64 632	37 005	35 834	-12 490	30 310
3 NET PRODUCTION	1 551 556	963 333	2 340 663	193 645	138 798	177 579	123 121	155 964
4 TRANSFERS TO REF. FEED.	59	55	645	502	12	24	19	29
5 IMPORTS		100	100	100				
6 EXPORTS	679 787	21 398	748 006	47 224	7 175	2 967	5 975	4 878
7 INTERPROVINCIAL -IN-	64 159	168 068	125 456	12 064	14 018	9 313	3 500	22 402
8 INTERPTOVINCIAL -OUT-	106 546	185 320	116 905		8 000	2 359		
9 CLOSING INVENTORY	200 687	205 805	225 008	207 482	190 056	217 372	178 276	225 008
10 REC. FROM NON-REP. COS.								
11 REC. FROM REP. COS.	377 766	649 941	700 421	44 240	44 987	76 341	76 906	80 181
12 TO REPORTING COS.	373 042	621 811	674 380	53 202	42 352	72 725	68 537	64 522
13 LOSSES & ADJUSTMENTS	5 716	2 937	4 517	1 087	2 174	-4 051	-4 287	3 878
14 OWN CONSUMPTION	4 504	3 491	7 514	555	308	368	1 521	258
<b>15 DOMESTIC SALES</b>	<b>940 944</b>	<b>965 633</b>	<b>1 707 469</b>	<b>140 684</b>	<b>155 208</b>	<b>161 525</b>	<b>170 858</b>	<b>138 250</b>
<b>LIGHT FUEL OIL (#2 &amp; 3)</b>								
1 PRODUCTION	1 918 224	3 951 740	4 131 154	374 072	346 916	427 546	460 546	603 850
2 INTERPRODUCT TRANSFERS	-12 644	- 174 619	- 133 029	-58 605	-30 272	-26 640	14 046	-18 914
3 NET PRODUCTION	1 905 580	3 777 121	3 998 125	315 467	316 644	400 906	474 592	584 936
4 TRANSFERS TO REF. FEED.	95	84	156	7	5	17	17	15
5 IMPORTS	24 235	200	94 384		70 049			100
6 EXPORTS	861 536	2 524 871	1 952 913	153 961	184 278	167 382	198 892	386 864
7 INTERPROVINCIAL -IN-	37 785	70 178	141 988	8 259	15 225	15 923	15 082	49 714
8 INTERPROVINCIAL -OUT-	233 564	250 356	399 544	20 333	25 862	29 069	59 974	30 742
9 CLOSING INVENTORY	253 810	583 897	595 153	357 780	445 572	547 534	601 831	595 153
10 REC. FROM NON-REP. COS.								
11 REC. FROM REP. COS.	257 449	337 796	473 629	11 808	33 698	46 536	49 529	74 609
12 TO REPORTING COS.	245 068	291 578	456 942	11 054	42 008	35 456	57 240	66 116
13 LOSSES & ADJUSTMENTS	13 317	-2 494	16 989	-2 334	1 446	2 612	654	1 294
14 OWN CONSUMPTION	1 581	3 551	3 041	325	344	307	73	411
<b>15 DOMESTIC SALES</b>	<b>1 144 962</b>	<b>1 128 605</b>	<b>1 812 272</b>	<b>48 218</b>	<b>93 881</b>	<b>126 560</b>	<b>168 056</b>	<b>230 595</b>
<b>HEAVY FUEL OIL (#4,5 &amp; 6)</b>								
1 PRODUCTION	1 694 520	1 701 216	2 652 637	163 503	143 766	199 130	224 973	226 745
2 INTERPRODUCT TRANSFERS	55 590	56 352	94 383	681	19 127	1 630	3 329	14 026
3 NET PRODUCTION	1 750 110	1 757 568	2 747 020	164 184	162 893	200 760	228 302	240 771
4 TRANSFERS TO REF. FEED.	6 368		6 368					
5 IMPORTS	1 379 458	1 064 593	2 016 094	65 900	34 800	109 800	255 900	170 236
6 EXPORTS	418 831	433 704	638 288	61 007	45 674	34 773	48 584	29 419
7 INTERPROVINCIAL -IN-	67 607	91 632	259 986	46 526	11 459	22 499	48 249	63 646
8 INTERPROVINCIAL -OUT-	50 944	62 332	69 477		18 533			
9 CLOSING INVENTORY	202 441	199 777	175 859	199 359	177 501	184 354	187 387	175 859
10 REC. FROM NON-REP. COS.								
11 REC. FROM REP. COS.	64 512	132 227	98 909	1 297	3 495	4 680	8 309	16 616
12 TO REPORTING COS.	47 328	126 757	69 613	509	3 583	5 857	6 061	6 275
13 LOSSES & ADJUSTMENTS	- 979	11 373	-7 192	345	-62	- 769	978	-6 705
14 OWN CONSUMPTION	210 467	230 544	328 243	18 375	15 841	19 711	29 827	34 022
<b>15 DOMESTIC SALES</b>	<b>2 508 865</b>	<b>2 157 392</b>	<b>4 023 931</b>	<b>200 753</b>	<b>150 936</b>	<b>271 314</b>	<b>452 277</b>	<b>439 786</b>

TABLEAU 1. APPROVISIONNEMENT ET UTILISATION, PRODUITS PETROLIERS, ATLANTIQUE, JUILLET 1993

JAN. 1993	FEB. 1993	MAR. 1993	APR. 1993	MAY 1993	JUNE 1993	JULY 1993	JULY 1992	METRES CUBES		
JAN. 1993	FEB. 1993	MARS 1993	AVR. 1993	MAI 1993	JUIN 1993	JULI. 1993	JULI. 1992			
<b>MAZOUT POUR POELES</b>										
27 681	14 073	12 972	14 205	2 011	5 871	13 741	23 915	PRODUCTION	1	
- 686	1 308	-4 788	- 169	-4 886	-4 000	-2 546	-9 504	ECHANGES INTER-PRODUITS	2	
26 995	15 381	8 184	14 036	-2 875	1 871	11 195	14 411	PRODUCTION NETTE	3	
								103		
								153		
3 691	7 567	1 560					18	RETOUR POUR ALIMENT.	4	
105	2 187	2 940	832	1 128	40	2 071	2 651	IMPORTATIONS	5	
422	440	196	4 299	2 622	225	268	10 103	EXPORTATIONS	6	
45 976	36 843	33 134	34 034	27 492	22 702	34 611	48 177	ENTREES INTER-PROVINCES	7	
12 125	11 931	8 216	7 685	5 161	6 727	4 726	605	SORTIES INTER-PROVINCES	8	
11 835	13 729	8 700	6 262	2 016	9 664	4 472	840	INVENTAIRE DE FERMETURE	9	
1 085	1 094	16	4 143	- 363	153	- 364	69	ARRIV. SOC. NON-DECLAR.	10	
45	52	37	4	1 022	9	26	5	ARRIV. DES SOC. DECLAR.	11	
14 716	15 750	12 540	7 048	4 659	3 530	1 681	2 704	EXPED. AUX SOC. DECLAR.	12	
								69	PERTES & RECTIFICATIONS	13
								5	AUTO CONSOMMATION	14
								5	VENTES INTERIEURES	15
<b>CARBURANT DIESEL</b>										
115 051	96 573	107 278	121 625	92 841	131 112	86 195	211 182	PRODUCTION	1	
-3 953	13 408	-7 873	14 088	60 382	67 611R	68 995	58 958	ECHANGES INTER-PRODUITS	2	
111 098	109 981	99 405	135 713	153 223	198 723R	155 190	270 140	PRODUCTION NETTE	3	
25	9	18	2			1	5	RETOUR POUR ALIMENT.	4	
								100		
44 541	3 375	3 746	2 435	868	8 077	2 897	82 607	IMPORTATIONS	5	
								9 305		
								11 777		
284 187	248 311	158 079	213 393	181 834	223 939	205 805	200 687	EXPORTATIONS	6	
117 935	114 945	91 812	131 790	61 385	81 833	50 241	35 225	ENTREES INTER-PROVINCES	7	
107 241	111 031	100 924	84 760	85 745	83 140	48 970	34 140	SORTIES INTER-PROVINCES	8	
-28	232	2 234	883	76	550	-1 010	- 283	INVENTAIRE DE FERMETURE	9	
664	452	365	120	107	151	1 632	1 065	ARRIV. SOC. NON-DECLAR.	10	
106 493	125 465	135 206	110 510	151 932	167 324R	168 703	160 802	ARRIV. DES SOC. DECLAR.	11	
								1	EXPED. AUX SOC. DECLAR.	12
								1	PERTES & RECTIFICATIONS	13
								1	AUTO CONSOMMATION	14
								1	VENTES INTERIEURES	15
<b>MAZOUT LEGER (NOS 2 &amp; 3)</b>										
596 413	516 103	590 082	540 704	580 823	570 087	557 528	311 624	PRODUCTION	1	
4 736	-3 665	20 042	-13 213	-55 857	-63 046R	-63 616	-51 173	ECHANGES INTER-PRODUITS	2	
601 149	512 438	610 124	527 491	524 966	507 041R	493 912	260 451	PRODUCTION NETTE	3	
19	20	20	12	8	3	2	2	RETOUR POUR ALIMENT.	4	
100	100							IMPORTATIONS	5	
359 033	403 438	367 591	419 027	373 718	288 922	313 142	143 260	EXPORTATIONS	6	
40 667	963	14 455	513	263	212	13 105	597	ENTREES INTER-PROVINCES	7	
29 592	45 715	32 308	27 878	52 984	37 736	24 143	22 840	SORTIES INTER-PROVINCES	8	
598 527	409 502	385 963	329 439	345 079	452 117	583 897	253 810	INVENTAIRE DE FERMETURE	9	
44 444	60 802	86 401	44 445	36 246	27 001	38 457	9 714	ARRIV. SOC. NON-DECLAR.	10	
42 327	51 645	80 401	32 053	17 518	29 429	38 205	7 423	ARRIV. DES SOC. DECLAR.	11	
3 997	3 353	1 784	2 020	2 203	-4 183	-11 668	1 442	EXPED. AUX SOC. DECLAR.	12	
688	614	432	63	985	534	235	118	PERTES & RECTIFICATIONS	13	
247 330	258 543	251 983	147 920	98 419	74 775R	49 635	51 649	AUTO CONSOMMATION	14	
								118	VENTES INTERIEURES	15
<b>MAZOUT LOURD (NOS 4, 5 &amp; 6)</b>										
254 793	281 055	279 849	239 350	224 812	190 921	230 436	215 647	PRODUCTION	1	
2 245	15 265	5 562	4 598	15 876	11 252	1 554	4 259	ECHANGES INTER-PRODUITS	2	
257 038	296 320	285 411	243 948	240 688	202 173	231 990	219 906	PRODUCTION NETTE	3	
								1 234		
								69 200		
205 396	221 700	224 733	138 600	80 564	155 100	38 500	67 774	RETOUR POUR ALIMENT.	4	
37 574	74 012	89 492	38 876	88 047	6 744	98 959	67 774	IMPORTATIONS	5	
13 897	9 151	19 265	3 215	14 942	13 754	17 408	36 586	EXPORTATIONS	6	
31 696			21 042		3 926	5 668		ENTREES INTER-PROVINCES	7	
155 672	171 973	141 277	150 841	157 383	219 154	199 777	202 441	SORTIES INTER-PROVINCES	8	
5 431	12 147	21 352	37 272	19 022	17 718	19 285	4 175	INVENTAIRE DE FERMETURE	9	
15 218	12 069	21 044	18 360	22 691	17 711	19 664	4 628	ARRIV. SOC. NON-DECLAR.	10	
- 459	225	- 180	285	5 102	6 861	- 461	- 140	ARRIV. DES SOC. DECLAR.	11	
36 190	33 631	24 965	31 470	55 571	25 382	23 335	9 640	EXPED. AUX SOC. DECLAR.	12	
381 730	403 080	446 136	303 438	177 263	266 350	179 395	237 950	PERTES & RECTIFICATIONS	13	
								14	AUTO CONSOMMATION	14
								15	VENTES INTERIEURES	15

TABLE 1. SUPPLY AND DISPOSITION OF PETROLEUM PRODUCTS, ATLANTIC, JULY 1993

CUBIC METRES	CUM. 1992	CUM. 1993	YEAR 1992	AUG. 1992	SEP. 1992	OCT. 1992	NOV. 1992	DEC. 1992
	CUM. 1992	CUM. 1993	ANN. 1992	AOÛT 1992	SEP. 1992	OCT. 1992	NOV. 1992	DEC. 1992
<b>ASPHALT</b>								
1 PRODUCTION	146 690	210 886	313 905	51 735	39 095	50 070	15 059	11 256
2 INTERPRODUCT TRANSFERS	- 209		-2 424	- 249	-12	161	75	-2 190
5 IMPORTS	3 400	15 733	8 200	1 700	1 300	1 300	500	
6 EXPORTS	37 102	103 880	73 468		9 303	9 418	17 645	
7 INTERPROVINCIAL -IN-	6 292	6 588	42 350	8 976	19 114	7 931	37	
8 INTERPROVINCIAL -OUT-	8 076	207	18 060		3 455	6 512	15	2
9 CLOSING INVENTORY	39 155	44 416	29 177	45 484	32 326	37 107	21 263	29 177
10 REC. FROM NON-REP. COS.								
11 REC. FROM REP. COS.		138	9 640	9 388	227	25		
12 TO REPORTING COS.			9 243	9 243				
13 LOSSES & ADJUSTMENTS	- 119	- 373	-4 159	- 310	-1 226	1 526	- 120	-3 910
14 OWN CONSUMPTION								
<b>15 DOMESTIC SALES</b>	<b>113 122</b>	<b>114 392</b>	<b>287 045</b>	<b>56 288</b>	<b>61 350</b>	<b>37 250</b>	<b>13 975</b>	<b>5 060</b>
<b>COKE</b>								
1 PRODUCTION	59 030	86 672	106 903	10 521	5 011	10 561	10 250	11 530
2 INTERPRODUCT TRANSFERS								
5 IMPORTS								
6 EXPORTS								
7 INTERPROVINCIAL -IN-	1 486	363	1 486					
8 INTERPROVINCIAL -OUT-								
9 CLOSING INVENTORY								
10 REC. FROM NON-REP. COS.								
11 REC. FROM REP. COS.								
12 TO REPORTING COS.								
13 LOSSES & ADJUSTMENTS								
14 OWN CONSUMPTION	59 030	86 672	106 903	10 521	5 011	10 561	10 250	11 530
<b>15 DOMESTIC SALES</b>	<b>1 486</b>	<b>363</b>	<b>1 486</b>					
<b>LUBE OILS &amp; GREASES</b>								
1 PRODUCTION	658	1 648	2 228	675	674	152		69
2 INTERPRODUCT TRANSFERS	-18	- 293	- 310	-22	-48	-28	- 168	-26
4 TRANSFERS TO REF. FEED.			38			38		
5 IMPORTS	200	300	400	200				
6 EXPORTS	48	43	77	11				
7 INTERPROVINCIAL -IN-	26 198	25 790	47 463	3 853	4 456	4 693	3 942	4 321
8 INTERPROVINCIAL -OUT-	1 445	1 433	2 576	199	254	239	238	201
9 CLOSING INVENTORY	13 728	10 594	14 168	14 635	15 266	14 809	14 140	14 168
10 REC. FROM NON-REP. COS.	2 943	1 731	4 509	433	205	296	255	377
11 REC. FROM REP. COS.	8 454	9 536	15 917	1 810	1 645	1 145	1 299	1 564
12 TO REPORTING COS.	9 150	7 253	16 349	1 274	1 539	1 717	1 115	1 554
13 LOSSES & ADJUSTMENTS	- 328	624	- 105	-50	-14	4	-95	378
14 OWN CONSUMPTION	351	227	562	53	39	38	43	38
<b>15 DOMESTIC SALES</b>	<b>26 861</b>	<b>32 706</b>	<b>49 362</b>	<b>4 555</b>	<b>4 477</b>	<b>4 674</b>	<b>4 693</b>	<b>4 102</b>
<b>STILL GAS</b>								
1 PRODUCTION	323 571	367 238	525 830	39 770	34 201	39 771	42 107	46 410
2 INTERPRODUCT TRANSFERS		1 676						
9 CLOSING INVENTORY								
11 REC. FROM REP. COS.								
12 TO REPORTING COS.								
13 LOSSES & ADJUSTMENTS								
14 OWN CONSUMPTION	323 571	368 914	525 830	39 770	34 201	39 771	42 107	46 410
<b>15 DOMESTIC SALES</b>								
<b>OTHER PRODUCTS</b>								
1 PRODUCTION	364 080	708 334	815 546	73 245	56 696	138 946	90 791	91 788
2 INTERPRODUCT TRANSFERS	-92 934	-29 707	- 120 258	84	-18 107	- 693	- 861	-7 747
4 TRANSFERS TO REF. FEED.	1 399 378	1 125 607	1 933 210	62 491	5 657	73 682	194 425	197 577
5 IMPORTS	1 129 251	1 069 599	1 710 083	48 396	148 988	202 753		180 695
6 EXPORTS	229 454	604 396	582 470	76 866	85 657	42 040	57 624	90 829
7 INTERPROVINCIAL -IN-	67 863	48 774	74 526	194	281	155	892	5 141
8 INTERPROVINCIAL -OUT-	9 816	17 242	68 079	12 838	786	44 639		
9 CLOSING INVENTORY	327 720	455 697	401 065	298 292	397 105	579 247	418 894	401 065
10 REC. FROM NON-REP. COS.		1						
11 REC. FROM REP. COS.		12 812						
12 TO REPORTING COS.		11 840						
13 LOSSES & ADJUSTMENTS	-3 898	-5 046	-15 090	-1 072	-3 350	-2 335	-2 448	-1 987
14 OWN CONSUMPTION								
<b>15 DOMESTIC SALES</b>	<b>1 024</b>	<b>1 142</b>	<b>5 397</b>	<b>224</b>	<b>295</b>	<b>993</b>	<b>1 574</b>	<b>1 287</b>



**TABLEAU 1. APPROVISIONNEMENT ET UTILISATION, PRODUITS PETROLIERS, ATLANTIQUE, JUILLET 1993**

JAN. 1993	FEB. 1993	MAR. 1993	APR. 1993	MAY 1993	JUNE 1993	JULY 1993	JULY 1992	
JAN. 1993	FEV. 1993	MARS 1993	AVR. 1993	MAI 1993	JUIN 1993	JUI. 1993	JUI. 1992	METRES CUBES
								<b>ASPHALTE</b>
8 776	158	22 362	40 309	38 720	49 387	51 174	54 296	PRODUCTION 1
								ECHANGES INTER-PRODUITS 2
15 439		24 398	26 983	4 479	1 600	9 654	1 400	IMPORTATIONS 5
39				18 276	9 461	9 323	9 342	EXPORTATIONS 6
		1	108	154	4 109	2 286	5 876	ENTREES INTER-PROVINCES 7
					98		51	SORTIES INTER-PROVINCES 8
22 857	23 014	20 972	34 116	49 504	42 546	44 416	39 155	INVENTAIRE DE FERMETURE 9
								ARRIV. SOC. NON-DECLAR. 10
					88	50		ARRIV. DES SOC. DECLAR. 11
								EXPED. AUX SOC. DECLAR. 12
- 305		2		-64	60	-66	441	PERTES & RECTIFICATIONS 13
								AUTO CONSOMMATION 14
1	1	3	74	9 753	52 523	52 037	59 006	VENTES INTERIEURES 15
								<b>COKE</b>
11 530	11 242	13 139	12 366	12 449	13 469	12 477	10 780	PRODUCTION 1
								ECHANGES INTER-PRODUITS 2
								IMPORTATIONS 5
						363		EXPORTATIONS 6
								ENTREES INTER-PROVINCES 7
								SORTIES INTER-PROVINCES 8
								INVENTAIRE DE FERMETURE 9
								ARRIV. SOC. NON-DECLAR. 10
								ARRIV. DES SOC. DECLAR. 11
								EXPED. AUX SOC. DECLAR. 12
11 530	11 242	13 139	12 366	12 449	13 469	12 477	10 780	PERTES & RECTIFICATIONS 13
								AUTO CONSOMMATION 14
						363		VENTES INTERIEURES 15
								<b>HUILES &amp; GRAISSES LUBRIF.</b>
- 155	87	97	261	43	1 160		20	PRODUCTION 1
	-34	-48	146	-71	-32	-99	-8	ECHANGES INTER-PRODUITS 2
100				100	100			RETOUR POUR ALIMENT. 4
11	7	8	8	8		1		IMPORTATIONS 5
3 313	3 316	2 987	3 944	3 949	4 184	4 097	4 760	EXPORTATIONS 6
182	166	165	199	246	295	180	265	ENTREES INTER-PROVINCES 7
								SORTIES INTER-PROVINCES 8
13 814	13 671	11 833	11 732	11 331	11 020	10 594	13 728	INVENTAIRE DE FERMETURE 9
157	421	389	285	253	28	198	494	ARRIV. SOC. NON-DECLAR. 10
1 248	770	558	1 084	1 837	2 062	1 977	2 075	ARRIV. DES SOC. DECLAR. 11
889	756	424	1 192	1 358	1 188	1 446	2 306	EXPED. AUX SOC. DECLAR. 12
								PERTES & RECTIFICATIONS 13
-9	428	69	4	59	17	56	31	AUTO CONSOMMATION 14
47	40	23	47	34	32	4	51	
3 897	3 306	5 132	4 371	4 807	6 281	4 912	4 437	VENTES INTERIEURES 15
								<b>GAZ DE DISTILLATION</b>
58 023	48 630	60 509	58 203	48 186	51 448	42 239	44 192	PRODUCTION 1
					1 676			ECHANGES INTER-PRODUITS 2
								INVENTAIRE DE FERMETURE 9
								ARRIV. DES SOC. DECLAR. 11
								EXPED. AUX SOC. DECLAR. 12
58 023	48 630	60 509	58 203	48 186	53 124	42 239	44 192	PERTES & RECTIFICATIONS 13
								AUTO CONSOMMATION 14
								VENTES INTERIEURES 15
								<b>AUTRES PRODUITS</b>
70 481	78 608	118 847	110 539	56 030	90 495	183 334	56 099	PRODUCTION 1
12 133	-10 902	-6 026	38	-13 755	-11 108	-87	-2 514	ECHANGES INTER-PRODUITS 2
240 388	217 446	230 131	226 652	178 696	24 205	8 089	174 206	RETDUR POUR ALIMENT. 4
261 469	184 991	201 966	194 075	99 131	76 301	51 666	84 312	IMPORTATIONS 5
78 392	39 464	74 137	160 512	58 234	115 721	77 936	43 921	EXPORTATIONS 6
8 943	1 582	164	17 726	20 029	178	152	92	ENTREES INTER-PROVINCES 7
		1 424	102		710	15 006		SORTIES INTER-PROVINCES 8
437 104	435 834	445 070	382 239	305 629	321 433	455 697	327 720	INVENTAIRE DE FERMETURE 9
	864	1	8 594		1 676	1 678		ARRIV. SOC. NON-DECLAR. 10
	1 867		6 414	132	1 749	1 678		ARRIV. DES SOC. DECLAR. 11
								EXPED. AUX SOC. DECLAR. 12
-1 923	-2 521	- 109	-66	779	- 824	- 382	- 241	PERTES & RECTIFICATIONS 13
								AUTO CONSOMMATION 14
130	157	133	189	204	177	152	60	VENTES INTERIEURES 15

TABLE 1. SUPPLY AND DISPOSITION OF PETROLEUM PRODUCTS, QUEBEC, JULY 1993

CUBIC METRES	CUM. 1992	CUM. 1993	YEAR 1992	AUG. 1992	SEP. 1992	OCT. 1992	NOV. 1992	DEC. 1992
	CUM. 1992	CUM. 1993	ANN. 1992	AOÛT 1992	SEP. 1992	OCT. 1992	NOV. 1992	DEC. 1992
<b>1 DOMESTIC CRUDE AND EQUIVALENT RECEIVED</b>		<b>204 983</b>	<b>130 449</b>	<b>105 802</b>	<b>24 372</b>			<b>275</b>
A WESTERN CANADA		204 983	48 981	24 334	24 372			275
B EASTERN CANADA			81 468	81 468				
<b>2 TOTAL IMPORTS OF CRUDE AND EQUIV.</b>	<b>8 375 781</b>	<b>9 064 264</b>	<b>15 166 458</b>	<b>1 322 792</b>	<b>1 355 199</b>	<b>1 388 402</b>	<b>1 174 878</b>	<b>1 549 406</b>
A ALGERIA	160 032	544 259	160 032					
B IRAN		436 451	462 668	105 227	100 148	156 383	100 910	
C IRAQ								
D KUWAIT								
E LIBYA								
F MEXICO	834 078	1 077 803	1 706 387	111 329	255 183	101 813	105 600	298 384
G NIGERIA	250 408	407 486	666 072	34 776		209 566	86 172	85 150
H NORWAY	2 417 498	1 865 469	4 040 703	294 665	367 982	315 240	182 675	462 643
I SAUDI ARABIA	190 746	402 880	322 927		99 538	32 643		
J UNITED ARAB EMIRATES								
K UNITED KINGDOM	4 158 870	3 665 898	7 019 307	671 511	480 643	572 757	513 489	622 037
L UNITED STATES								
M VENEZUELA	364 149	453 982	683 183	105 284	51 705		80 853	81 192
N OTHERS		210 036	105 179				105 179	
<b>3 TOTAL CRUDE AND EQUIV. RECEIVED BY REFS (1+2)</b>	<b>8 375 781</b>	<b>9 269 247</b>	<b>15 296 907</b>	<b>1 428 594</b>	<b>1 379 571</b>	<b>1 388 402</b>	<b>1 174 878</b>	<b>1 549 681</b>
A BY PIPELINE	5 357 831	6 164 962	9 649 119	926 892	820 185	847 890	784 773	911 548
B BY OTHER MEANS	3 017 950	3 104 285	5 647 788	501 702	559 386	540 512	390 105	638 133
4 OPENING INVENTORY CRUDE	699 377	519 679	699 377	611 625	552 230	573 921	620 476	399 728
5 CLOSING INVENTORY CRUDE	611 625	732 507	519 679	552 230	573 921	620 476	399 728	519 679
6 LOSSES & ADJUSTMENTS	744	-6 181	989	-3	1	248	-1	
<b>7 CRUDE &amp; EQUIV. CHARGED</b>	<b>8 462 789</b>	<b>9 062 600</b>	<b>15 475 616</b>	<b>1 487 992</b>	<b>1 357 879</b>	<b>1 341 599</b>	<b>1 395 627</b>	<b>1 429 730</b>
A CONVENTIONAL CRUDE LIGHT	6 507 452	6 241 100	11 076 055	952 302	949 041	978 722	755 136	933 402
B CONVENTIONAL CRUDE HEAVY	1 841 213	2 424 931	4 059 532	492 193	407 459	329 013	564 127	425 527
C SYNTHETIC CRUDE OIL								
D CRUDE BITUMEN								
E CONDENSATE & PENTANES	114 124	396 569	340 029	43 497	1 379	33 864	76 364	70 801
<b>8 OTHER MATERIALS CHARGED</b>	<b>1 213 488</b>	<b>901 861</b>	<b>1 961 429</b>	<b>131 852</b>	<b>164 696</b>	<b>152 297</b>	<b>173 869</b>	<b>125 227</b>
A CRUDE TOPS								
B CRUDE BOTTOMS	528 934	195 647	747 875	59 317	58 377	48 382	37 207	15 658
C LPG'S	92 005	68 811	141 808	8 834	7 522	9 309	10 559	13 579
D NATURAL GAS								
E LUBES FOR REPROCESSING								
F OTHER FEEDSTOCKS	592 549	637 403	1 071 746	63 701	98 797	94 606	126 103	95 990
9 TOTAL FEED CHARGED (7+8)	9 676 277	9 964 461	17 437 045	1 619 844	1 522 575	1 493 896	1 569 496	1 554 957
10 REFINERY LOSSES	- 362 558	- 354 311	- 618 049	-43 190	-45 649	-49 402	-65 952	-51 298
<b>TOTAL, ALL PRODUCTS</b>								
<b>1 REFINERY PRODUCTION</b>	<b>10 038 835</b>	<b>10 318 772</b>	<b>18 055 094</b>	<b>1 663 034</b>	<b>1 568 224</b>	<b>1 543 298</b>	<b>1 635 448</b>	<b>1 606 255</b>
4 TRANSFERS TO REFINERY FEEDSTOCKS	1 213 488	901 861	1 961 429	131 852	164 696	152 297	173 869	125 227
5 IMPORTS	1 987 733	1 526 157	3 199 155	296 176	111 275	228 940	388 581	186 450
6 EXPORTS	736 646	625 048	1 416 715	54 765	172 852	160 082	156 889	135 481
7 INTERPROVINCIAL -IN-	1 791 908	2 086 750	2 937 325	217 298	269 083	252 294	171 998	234 744
8 INTERPROVINCIAL -OUT-	2 344 506	2 267 904	4 072 290	373 294	382 022	376 730	279 667	316 071
9 CLOSING INVENTORY	2 102 437	2 224 530	2 053 157	2 215 314	2 085 142	1 932 189	2 128 382	2 053 157
10 REC. FROM NON-REP. COS.	457 517	320 016	915 616	112 214	82 507	64 459	116 634	82 285
11 REC. FROM REP. COS.	5 693 129	6 019 907	9 868 870	747 604	768 432	940 723	873 104	845 878
12 DEL. TO REPORTING COS.	5 742 841	6 002 230	9 909 877	775 888	760 426	975 416	806 328	848 978
13 LOSSES & ADJUSTMENTS	73 193	38 596	31 200	-10 533	-11 924	-15 467	2 812	-6 881
14 OWN CONSUMPTION	547 134	576 050	945 128	79 099	75 875	75 436	77 446	90 138
<b>15 DOMESTIC SALES</b>	<b>9 632 297</b>	<b>9 688 540</b>	<b>17 009 684</b>	<b>1 519 084</b>	<b>1 385 746</b>	<b>1 458 173</b>	<b>1 492 561</b>	<b>1 521 823</b>

TABLEAU 1. APPROVISIONNEMENT ET UTILISATION, PRODUITS PETROLIERS, QUEBEC, JUILLET 1993

JAN. 1993	FEB. 1993	MAR. 1993	APR. 1993	MAY 1993	JUNE 1993	JULY 1993	JULY 1992	METRES CUBES	
JAN. 1993	FEV. 1993	MARS 1993	AVR. 1993	MAI 1993	JUIN 1993	JUI. 1993	JUI. 1992		
			4 047	92 691	60 369	47 876		ARRIVAGES DE PETROLE BRUT & EQUIV. DOMESTIQUE DE L'OUEST DU CANADA DE L'EST DU CANADA	1 A B
1 478 654	1 431 502	1 345 726	1 189 939	874 157	1 192 128	1 552 158	1 337 841	TOTAL DES IMPORTATIONS DE BRUT ET D'EQUIVALENTE	2
105 899	102 722	102 604	89 904	153 898	136 166	233 034	79 356	ALGERIE	A
						56 483		IRAN	B
								IRAQ	C
								KOWEIT	D
109 512	119 182	97 244	265 961	50 707	91 062	344 135	161 720	LYBIE	E
	99 364			156 933	151 189		158 240	MEXIQUE	F
232 500	428 977	629 019	83 604	143 460	184 200	163 709	311 434	NIGERIA	G
			102 949	114 490	185 441			NORVEGE	H
973 206	621 672	496 661	584 544	157 927	291 587	540 301	520 729	ARABIE SAOUDITE	I
								EMIRATES ARABES UNIS	J
57 537	59 585	20 198	62 977	96 742	48 001	108 942	106 362	ROYAUME-UNI	K
					104 482	105 554		ETATS UNIS	L
								VENEZUELA	M
								AUTRES	N
1 478 654	1 431 502	1 345 726	1 193 986	966 848	1 252 497	1 600 034	1 337 841	TOTAL ARRIV. DE BRUT ET EQUIV. AUX RAFFS. (1+2)	3
902 291	890 599	936 811	793 882	809 915	833 122	998 342	947 051	PAR PIPE-LINE	A
576 363	540 903	408 915	400 104	156 933	419 375	601 692	390 790	PAR D'AUTRES MOYENS	B
519 679	537 142	690 394	588 003	592 119	677 813	700 871	729 559	STOCKS DE BRUT - DEBUT	4
537 142	690 394	588 003	592 119	677 813	700 871	732 507	611 625	STOCKS DE BRUT - FIN	5
-5 392			973		3 768	-5 530	681	PERTES ET RECTIFICATIONS	6
1 466 583	1 278 250	1 448 117	1 188 897	881 154	1 225 671	1 573 928	1 455 094	BRUT & EQUIV. INTRODUIT	7
1 015 925	828 989	987 584	920 996	725 218	882 974	879 414	1 044 919	BRUT CONVENTIONNEL LEGER	A
377 029	393 484	299 420	226 790	153 311	335 332	639 565	367 570	BRUT CONVENTIONNEL LOURD	B
								PETROLE BRUT SYNTHETIQUE	C
73 629	55 777	161 113	41 111	2 625	7 365	54 949	42 605	PETROLE BITUMINEUX LOURD	D
								CONDENSATS ET PENTANES	E
138 672	33 282	158 127	180 523	195 893	108 266	87 098	217 483	AUTRES MAT. UTILISEES	8
								PRODUITS DE DECONTAMINATION	A
2 460	8 188	59 822	99 422	19 232	3 287	3 236	95 363	RESIDUS DE BRUT	B
10 948	9 725	11 261	13 882	5 231	6 904	10 860	12 729	GPL	C
								GAZ NATUREL	D
125 264	15 369	87 044	67 219	171 430	98 075	73 002	109 391	LUBRIFIANTS RECYCLABLES	E
								AUTRES CHARGES D'ALIMEN.	F
1 605 255	1 311 532	1 606 244	1 369 420	1 077 047	1 333 937	1 661 026	1 672 577	TOTAL ALIMENTATION(7+8)	9
-46 566	-50 948	-77 381	-51 688	-51 903	-21 616	-54 209	-60 945	PERTES EN RAFFINERIE	10
1 651 821	1 362 480	1 683 625	1 421 108	1 128 950	1 355 553	1 715 235	1 733 522	TOTAL, TOUS LES PRODUITS	
								PROD. DES RAFFINERIES	1
138 672	33 282	158 127	180 523	195 893	108 266	87 098	217 483	RETOUR POUR ALIMENTATION	4
138 898	160 720	137 431	261 252	438 816	77 594	311 446	521 371	DES RAFFINERIES	
78 618	116 402	101 374	85 178	60 944	83 222	99 310	153 475	IMPORTATIONS	5
397 319	261 790	378 285	443 679	199 612	186 000	220 065	288 358	EXPORTATIONS	6
352 452	193 391	405 284	486 316	288 190	264 670	277 601	468 487	ENTREES INTER-PROVINCES	7
2 232 777	2 145 625	2 153 047	2 234 862	2 144 667	1 986 884	2 224 530	2 102 437	SORTIES INTER-PROVINCES	8
75 904	10 922	62 617	63 297	69 194	22 813	15 269	62 680	INVENTAIRE DE FERMETURE	9
973 589	891 650	871 206	864 282	772 572	731 392	915 216	772 719	ARRIV. SOC. NON-DECLAR.	10
981 566	913 039	909 068	799 696	765 757	699 773	933 331	771 613	ARRIV. DES SOC. DECLAR.	11
								EXPED. AUX SOC. DECLAR.	12
14 356	22 154	20 489	11 005	-13 743	4 038	-19 703	-3 311	PERTES & RECTIFICATIONS	13
92 294	83 309	106 071	87 026	62 250	62 588	82 512	82 569	AUTO CONSUMATION	14
1 399 953	1 413 137	1 425 329	1 322 059	1 340 048	1 308 578	1 479 436	1 437 205	VENTES INTERIEURES	15

TABLE 1. SUPPLY AND DISPOSITION OF PETROLEUM PRODUCTS, QUEBEC, JULY 1993

CUBIC METRES	CUM. 1992	CUM. 1993	YEAR 1992	AUG. 1992	SEP. 1992	OCT. 1992	NOV. 1992	DEC. 1992
	CUM. 1992	CUM. 1993	ANN. 1992	AOUT 1992	SEP. 1992	OCT. 1992	NOV. 1992	DEC. 1992
<b>PROPANE &amp; PROPANE MIXES</b>								
1 PRODUCTION	167 850	167 491	286 975	25 523	21 886	21 196	23 220	27 300
2 INTERPRODUCT TRANSFERS	-19 854	-22 107	-33 752	-2 288	-2 895	-3 006	-2 438	-3 271
A. OF WHICH TO PETROCHEMS								
3 NET PRODUCTION	147 996	145 384	253 223	23 235	18 991	18 190	20 782	24 029
4 TRANSFERS TO REF. FEED.								
5 IMPORTS								
6 EXPORTS	930	257	1 111		92	89		298
7 INTERPROVINCIAL -IN-		292	298					
8 INTERPROVINCIAL -OUT-	11 745	11 847	19 395	1 473	1 927	1 011	1 115	2 124
9 CLOSING INVENTORY	3 182	3 350	2 470	5 650	2 023	1 508	3 783	2 470
10 REC. FROM NON-REP. COS.								
11 REC. FROM REP. COS.	11 514	11 818	19 275	1 516	1 972	1 026	1 118	2 129
12 TO REPORTING COS.	10 915	11 995	18 731	1 621	1 841	914	963	2 477
13 LOSSES & ADJUSTMENTS	- 255	-53	344	72	107	100	284	36
14 OWN CONSUMPTION	2 294	863	3 165	275	24	88	147	337
15 DOMESTIC SALES	133 269	131 705	230 150	18 842	20 599	17 529	17 116	22 795
16 TOTAL EXPORT(N.E.B.145)	29 616	21 779	51 993	2 795	3 135	6 414	4 880	5 153
<b>BUTANE &amp; BUTANE MIXES</b>								
1 PRODUCTION	80 178	102 884	118 394	24 285	9 163	455	4 313	
2 INTERPRODUCT TRANSFERS	-5 507	-4 773	-9 653		- 475	- 734		-2 937
A. OF WHICH TO PETROCHEMS								
3 NET PRODUCTION	74 671	98 111	108 741	24 285	8 688	- 279	4 313	-2 937
4 TRANSFERS TO REF. FEED.	92 005	68 811	141 808	8 834	7 522	9 309	10 559	13 579
5 IMPORTS								
6 EXPORTS								
7 INTERPROVINCIAL -IN-								
8 INTERPROVINCIAL -OUT-	37 801	30 434	46 307	6 192	2 314			
9 CLOSING INVENTORY	7 892	5 539	6 514	13 238	8 241	7 942	12 254	6 514
10 REC. FROM NON-REP. COS.	95 530	69 031	143 023	8 834	7 522	9 309	10 559	11 269
11 REC. FROM REP. COS.		3 437						
12 TO REPORTING COS.		2 828						
13 LOSSES & ADJUSTMENTS	5	- 295	- 653	1	- 679	20	1	-1
14 OWN CONSUMPTION			679	679				
15 DOMESTIC SALES	34 175	69 776	58 786	12 067	12 050			494
16 TOTAL EXPORT(N.E.B.145)	699		699					
<b>PETRO-CHEM FEEDSTOCKS</b>								
1 PRODUCTION	236 748	199 186	370 623	40 119	30 790	16 036	13 864	33 066
2 INTERPRODUCT TRANSFERS	22 275	23 831	34 650	2 581	3 044	3 296	1 299	2 155
A. OF WHICH ENERGY								
BACKFLOWS								
3 NET PRODUCTION	259 023	223 017	405 273	42 700	33 834	19 332	15 163	35 221
4 TRANSFERS TO REF. FEED.	31 610	38 343	46 397	4 695	3 585	465	463	5 579
5 IMPORTS								
6 EXPORTS	111 199	80 552	154 904	19 108	97	11 781	5 763	6 956
7 INTERPROVINCIAL -IN-	1 003		1 003					
8 INTERPROVINCIAL -OUT-	40 620	26 229	63 107	3 157	1 919	6 792	5 437	5 182
9 CLOSING INVENTORY	23 916	11 921	18 078	20 753	33 195	20 850	12 455	18 078
10 REC. FROM NON-REP. COS.	27 086	28 438	27 368			282		
11 REC. FROM REP. COS.	4 225	6 690	9 252	293	4 256	80	398	
12 TO REPORTING COS.	237	4 405	10 447	4 343	3 599		2 268	
13 LOSSES & ADJUSTMENTS	15	1 482	15	-1	-1	5	-2	-1
14 OWN CONSUMPTION	22	196	175		18	22	68	45
15 DOMESTIC SALES	103 169	113 095	169 224	14 854	16 431	12 974	9 959	11 837
<b>NAPHTHA SPECIALTIES</b>								
1 PRODUCTION	16 735	17 972	26 712	2 466	725	2 411	4 097	278
2 INTERPRODUCT TRANSFERS	- 368	-2 700	-1 214	45	- 800	- 276	118	67
3 NET PRODUCTION	16 367	15 272	25 498	2 511	-75	2 135	4 215	345
4 TRANSFERS TO REF. FEED.								
5 IMPORTS	1 604	164	1 726	16	25	57		24
6 EXPORTS		1 931	1 180		25	833	134	188
7 INTERPROVINCIAL -IN-	5 650	10 204	9 069	473	580	675	791	900
8 INTERPROVINCIAL -OUT-	1 951	4 862	2 226	16	39	169	9	42
9 CLOSING INVENTORY	19 639	19 377	20 368	20 525	18 632	17 775	21 009	20 368
10 REC. FROM NON-REP. COS.	1 301		1 301					
11 REC. FROM REP. COS.	408	105	603	5	2	32	20	136
12 TO REPORTING COS.	1 494	576	1 930	188	53	52		143
13 LOSSES & ADJUSTMENTS	- 468	89	-1 326	-97	- 210	- 220	- 327	-4
14 OWN CONSUMPTION	6	19	9		1	1		1
15 DOMESTIC SALES	21 030	19 259	32 132	2 012	2 517	2 921	1 976	1 676

TABLEAU 1. APPROVISIONNEMENT ET UTILISATION, PRODUITS PETROLIERS, QUEBEC, JUILLET 1993

JAN. 1993	FEB. 1993	MAR. 1993	APR. 1993	MAY 1993	JUNE 1993	JULY 1993	JULY 1992	METRES CUBES
JAN. 1993	FEV. 1993	MARS 1993	AVR. 1993	MAI 1993	JUIN 1993	JUI. 1993	JUI. 1992	
<b>PROPANE &amp; MEL DE PROPANE</b>								
27 827	22 998	29 889	26 863	17 667	17 111	25 136	24 875	PRODUCTION 1
-3 051	-2 909	-3 286	-3 310	-3 054	-3 218	-3 279	-3 031	ECHANGES INTER-PRODUITS 2
24 776	20 089	26 603	23 553	14 613	13 893	21 857	21 844	PORTION POUR PETROCHIM. A. 1
								PRODUCTION NETTE 3
	165		32	60				RETOUR POUR ALIMENT. 4
1 284	2 704	1 136	1 653	1 835	1 862	1 373	3 328	IMPORTATIONS 5
4 181	4 787	3 533	6 657	3 104	2 217	3 350	3 182	EXPORTATIONS 6
1 492	2 711	1 125	1 307	1 706	1 999	1 478	3 445	ENTREES INTER-PROVINCES 7
1 407	2 056	1 587	1 536	1 943	1 531	1 935	2 530	SORTIES INTER-PROVINCES 8
404	- 503	1	2	43	352	- 352	- 115	INVENTAIRE DE FERMETURE 9
8	482	103	32	55	127	56	282	ARRIV. SOC. NON-DECLAR. 10
21 454	17 290	26 447	18 481	15 936	12 907	19 190	19 516	ARRIV. DES SOC. DECLAR. 11
5 572	7 606	8 601					2 837	EXPED. AUX SOC. DECLAR. 12
								PERTES & RECTIFICATIONS 13
								AUTO CONSOMMATION 14
								VENTES INTERIEURES 15
								TOTAL EXPORT(O.N.E.145) 16
<b>BUTANE ET MEL DE BUTANE</b>								
2 532	322	5 038	14 780	23 176	24 757	32 279	24 989	PRODUCTION 1
	-1 117		- 708	- 284	-1 423	-1 241		ECHANGES INTER-PRODUITS 2
2 532	• 795	5 038	14 072	22 892	23 334	31 038	24 989	PORTION POUR PETROCHIM. A. 1
10 948	9 725	11 261	13 882	5 231	6 904	10 860	12 729	PRODUCTION NETTE 3
	4 403	5 254	5 985	5 436		9 356	10 582	RETOUR POUR ALIMENT. 4
9 022	3 583	3 368	5 553	4 156	2 840	5 539	7 892	IMPORTATIONS 5
10 948	9 725	11 262	13 882	5 231	7 123	10 860	12 729	EXPORTATIONS 6
			708	284	1 204	1 241		ENTREES INTER-PROVINCES 7
			708	284	1 528	592		SORTIES INTER-PROVINCES 8
-39	1		- 198	2 289	-1 258	-1 090	1	INVENTAIRE DE FERMETURE 9
63	240		6 100	16 848	25 803	20 722	13 145	ARRIV. SOC. NON-DECLAR. 10
								ARRIV. DES SOC. DECLAR. 11
								EXPED. AUX SOC. DECLAR. 12
								PERTES & RECTIFICATIONS 13
								AUTO CONSOMMATION 14
								VENTES INTERIEURES 15
								TOTAL EXPORT(O.N.E.145) 16
<b>CHARGES PETROCHIMIQUES</b>								
31 922	30 919	26 529	26 974	17 004	34 423	31 415	41 165	PRODUCTION 1
3 967	3 215	3 668	2 964	3 095	3 434	3 488	3 735	ECHANGES INTER-PRODUITS 2
35 889	34 134	30 197	29 938	20 099	37 857	34 903	44 900	DONT LE RENVOI DES PRODUITS ENERGETIQUES A. 1
4 540	6 142	2 714	3 486	5 653	7 535	8 273	6 865	PRODUCTION NETTE 3
7 208	12 528	9 091	6 151	7 950	17 440	20 184	7 250	RETOUR POUR ALIMENT. 4
3 427	1 303	6 911	2 859	2 661	4 978	4 090	5 599	IMPORTATIONS 5
21 261	18 088	17 808	20 033	24 934	19 525	11 921	23 916	EXPORTATIONS 6
451	232	624	656	17 035	7 535	3 868	1 003	ENTREES INTER-PROVINCES 7
				304	18	4 405	5 599	SORTIES INTER-PROVINCES 8
						4 405		INVENTAIRE DE FERMETURE 9
2	- 435	1 783	123	4	1	4		ARRIV. SOC. NON-DECLAR. 10
			40	95	31	30	22	ARRIV. DES SOC. DECLAR. 11
17 980	18 001	10 602	15 710	16 174	20 834	13 794	16 355	EXPED. AUX SOC. DECLAR. 12
								PERTES & RECTIFICATIONS 13
								AUTO CONSOMMATION 14
								VENTES INTERIEURES 15
<b>PROD SPECIAUX BASE/NAPH</b>								
1 468	729	2 446	2 054	3 932	2 993	4 350	2 686	PRODUCTION 1
- 551	102	42	-1 023	- 793	- 366	- 111	- 290	ECHANGES INTER-PRODUITS 2
917	831	2 488	1 031	3 139	2 627	4 239	2 396	PRODUCTION NETTE 3
32	25	25	31	11	21	19	19	RETOUR POUR ALIMENT. 4
432	81	51	277	410	357	323		IMPORTATIONS 5
62	697	3 123	1 141	3 308	884	989	1 171	EXPORTATIONS 6
2 667	3	7	2 172	2	6	5	103	ENTREES INTER-PROVINCES 7
16 426	15 683	19 174	16 163	18 467	17 710	19 377	19 639	SORTIES INTER-PROVINCES 8
								INVENTAIRE DE FERMETURE 9
	22	10	10	35	21	7	18	ARRIV. SOC. NON-DECLAR. 10
192	53	53	46	143	89		92	ARRIV. DES SOC. DECLAR. 11
							334	EXPED. AUX SOC. DECLAR. 12
29	8	107	5	-7	-6	-47	-34	PERTES & RECTIFICATIONS 13
	3	4	3	1	4	4		AUTO CONSOMMATION 14
1 633	2 170	1 933	2 721	3 640	3 860	3 302	2 769	VENTES INTERIEURES 15

TABLE 1. SUPPLY AND DISPOSITION OF PETROLEUM PRODUCTS, QUEBEC, JULY 1993

CUBIC METRES	CUM. 1992	CUM. 1993	YEAR 1992	AUG. 1992	SEP. 1992	OCT. 1992	NOV. 1992	DEC. 1992
	CUM. 1992	CUM. 1993	ANM. 1992	AOUT 1992	SEP. 1992	OCT. 1992	NOV. 1992	DEC. 1992
<b>AVIATION GASOLINE</b>								
1 PRODUCTION	20 874	22 670	32 844	4 116	3 983	3 049	822	
2 INTERPRODUCT TRANSFERS	5 990	- 139	5 734	- 13	- 15	- 19	- 18	- 191
3 NET PRODUCTION	26 864	22 531	38 578	4 103	3 968	3 030	804	- 191
4 TRANSFERS TO REF. FEED.								
5 IMPORTS	195	200	495		100		100	100
6 EXPORTS	247	2 873	247					
7 INTERPROVINCIAL -IN-	519	6 019	523	4				
8 INTERPROVINCIAL -OUT-	9 501	11 702	16 856	1 690	2 207	1 144	1 099	1 215
9 CLOSING INVENTORY	8 743	9 869	7 294	9 056	9 192	9 870	9 362	7 294
10 REC. FROM NON-REP. COS.								
11 REC. FROM REP. COS.	13 883	13 035	19 513	1 922	1 896	1 354	324	134
12 TO REPORTING COS.	15 584	15 251	22 950	2 325	2 258	1 761	620	402
13 LOSSES & ADJUSTMENTS	6 832	- 19	3 615	- 389	- 745	- 566	- 941	- 576
14 OWN CONSUMPTION		11						
15 DOMESTIC SALES	10 901	9 392	18 494	2 090	2 108	1 367	958	1 070
<b>MOTOR GASOLINE</b>								
1 PRODUCTION	4 021 292	4 102 377	7 214 340	638 620	620 192	614 860	648 083	671 293
2 INTERPRODUCT TRANSFERS	63 965	- 1 891	65 198	- 140	156	- 1 534	- 3 132	5 883
3 NET PRODUCTION	4 085 257	4 100 486	7 279 538	638 480	620 348	613 326	644 951	677 176
4 TRANSFERS TO REF. FEED.								
5 IMPORTS	266 944	311 038	401 611	81 405	176	87	52 913	86
6 EXPORTS	21 947	16 469	93 305	3 192	2 677	34 274	21 978	9 237
7 INTERPROVINCIAL -IN-	549 040	738 347	909 456	52 511	88 222	73 458	68 451	77 774
8 INTERPROVINCIAL -OUT-	802 141	860 686	1 383 299	134 728	155 337	112 405	98 554	80 134
9 CLOSING INVENTORY	566 967	530 516	535 484	562 144	486 201	422 318	505 507	535 484
10 REC. FROM NON-REP. COS.								
11 REC. FROM REP. COS.	2 853 703	2 872 754	4 838 158	457 566	381 297	361 771	393 091	390 730
12 TO REPORTING COS.	2 860 709	2 947 825	4 895 524	483 652	406 817	384 566	377 905	381 875
13 LOSSES & ADJUSTMENTS	34 413	28 798	40 766	745	2 814	- 9 210	4 247	7 757
14 OWN CONSUMPTION	237	13 346	2 078	10	20	29	41	1 741
15 DOMESTIC SALES	4 083 418	4 160 469	7 093 195	612 458	598 321	590 461	573 492	635 045
<b>SALES BY GRADE:</b>								
16 PREMIUM	915 437	981 289	1 638 896	145 511	142 774	144 197	137 729	153 248
17 MID GRADE	319 150	323 824	569 896	50 272	49 475	48 968	48 991	53 040
18 REGULAR NO-LEAD	2 848 331	2 854 591	4 883 903	416 675	406 072	397 296	386 772	428 757
19 REGULAR LEADED	500	765	500					
20 RETAIL SALES OF MOGAS	3 730 767	3 852 901	6 465 142	559 887	546 964	534 180	518 829	574 515
<b>AV-TURBO FUEL KERO TYPE</b>								
1 PRODUCTION	499 266	472 284	796 099	97 411	74 351	62 763	40 733	21 575
2 INTERPRODUCT TRANSFERS	58 538	- 18 425	43 337	- 1 267	- 1 443	- 3 401	- 667	- 8 423
3 NET PRODUCTION	557 804	453 859	839 436	96 144	72 908	59 362	40 066	13 152
4 TRANSFERS TO REF. FEED.								
5 IMPORTS	88 925	109 649	341 171	35 200	6 700	51 400	121 525	37 421
6 EXPORTS								
7 INTERPROVINCIAL -IN-	63 246	90 757	103 463	7 231	4 620	2 968	11 163	14 235
8 INTERPROVINCIAL -OUT-	223 862	206 678	392 083	49 184	28 349	32 755	28 876	29 057
9 CLOSING INVENTORY	76 513	80 813	66 398	71 566	60 540	26 623	85 218	66 398
10 REC. FROM NON-REP. COS.								
11 REC. FROM REP. COS.	121 883	196 315	197 501	6 180	13 920	13 759	24 785	16 974
12 TO REPORTING COS.	126 191	186 614	204 964	9 920	15 924	20 370	13 082	19 477
13 LOSSES & ADJUSTMENTS	- 350	- 2 186	1 538	980	- 810	329	243	1 146
14 OWN CONSUMPTION	27	1	28				1	
15 DOMESTIC SALES	455 532	445 058	866 477	89 618	65 711	107 952	96 742	50 922
<b>AV-TURBO FUEL NAPH TYPE</b>								
1 PRODUCTION	44 905	56 336	89 597	14 428	8 423	7 718	6 729	7 394
2 INTERPRODUCT TRANSFERS	- 25 226	- 223	- 25 408	- 31	- 30	- 39	- 49	- 33
3 NET PRODUCTION	19 679	56 113	64 189	14 397	8 393	7 679	6 680	7 361
4 TRANSFERS TO REF. FEED.								
5 IMPORTS	300		400	100				
6 EXPORTS	32		32					
7 INTERPROVINCIAL -IN-	12 509	7 110	16 511	194	47	1 692		2 069
8 INTERPROVINCIAL -OUT-	12 801	12 190	21 778	597	2 211	1 706	3 524	939
9 CLOSING INVENTORY	11 995	28 100	17 873	18 023	16 742	18 194	15 378	17 873
10 REC. FROM NON-REP. COS.								
11 REC. FROM REP. COS.	16 152	17 743	25 454	2 934	2 348	419	2 916	685
12 TO REPORTING COS.	15 091	20 883	27 268	3 484	3 434	883	3 328	1 048
13 LOSSES & ADJUSTMENTS	- 6 479	- 3 455	- 8 835	- 565	- 935	- 417	- 369	- 70
14 OWN CONSUMPTION	3	16	7	4				
15 DOMESTIC SALES	40 925	41 105	74 159	8 077	7 359	6 166	5 929	5 703

TABLEAU 1. APPROVISIONNEMENT ET UTILISATION, PRODUITS PETROLIERS, QUEBEC, JUILLET 1993

JAN. 1993	FEB. 1993	MAR. 1993	APR. 1993	MAY 1993	JUNE 1993	JULY 1993	JULY 1992	
JAN. 1993	FEV. 1993	MARS 1993	AVR. 1993	MAI 1993	JUIN 1993	JUI. 1993	JUI. 1992	METRES CUBES
<b>ESSENCE D'AVIATION</b>								
220	3 685	3 571	2 622	3 761	2 760	6 051	5 897	PRODUCTION 1
-7	-8	-10	-16	-41	-32	-27	-23	ECHANGES INTER-PRODUITS 2
<b>213</b>	<b>3 677</b>	<b>3 561</b>	<b>2 608</b>	<b>3 720</b>	<b>2 728</b>	<b>6 024</b>	<b>5 874</b>	<b>PRODUCTION NETTE 3</b>
100	100						195	RETOUR POUR ALIMENT. 4
		2 873						IMPORTATIONS 5
	2 936		2 927	136	20			EXPORTATIONS 6
527		3 389	1 912	1 350	1 829	2 695	3 231	ENTREES INTER-PROVINCES 7
5 132	10 507	7 442	9 981	9 494	10 279	9 869	8 743	SORTIES INTER-PROVINCES 8
1 777	2 380	1 225	1 654	604	3 168	2 227	1 961	INVENTAIRE DE FERMETURE 9
1 806	1 565	1 561	2 175	2 266	1 510	4 368	2 296	ARRIV. SOC. NON-DECLAR. 10
1 381	1 161	- 907	- 404	- 900	- 467	117	-1 801	ARRIV. DES SOC. DECLAR. 11
	11							EXPED. AUX SOC. DECLAR. 12
<b>538</b>	<b>981</b>	<b>935</b>	<b>967</b>	<b>2 231</b>	<b>2 259</b>	<b>1 481</b>	<b>2 323</b>	PERTES & RECTIFICATIONS 13
								AUTO CONSOMMATION 14
								<b>VENTES INTERIEURES 15</b>
<b>ESSENCE POUR MOTEURS</b>								
670 601	525 095	704 295	569 903	484 948	489 517	658 018	626 581	PRODUCTION 1
- 248	- 352	- 294	- 365	-2 561	4 031	-2 102	10 110	ECHANGES INTER-PRODUITS 2
<b>670 353</b>	<b>524 743</b>	<b>704 001</b>	<b>569 538</b>	<b>482 387</b>	<b>493 548</b>	<b>655 916</b>	<b>636 691</b>	<b>PRODUCTION NETTE 3</b>
	2 874	3 079	18 804	139 340	20 073	126 868	137 978	RETOUR POUR ALIMENT. 4
907	1 708	1 075	3 021	3 422	1 610	4 726	4 400	IMPORTATIONS 5
90 839	92 042	152 086	160 798	78 649	89 197	74 736	86 809	EXPORTATIONS 6
68 014	69 647	160 411	194 058	143 979	110 190	114 387	160 169	ENTREES INTER-PROVINCES 7
								SORTIES INTER-PROVINCES 8
653 672	635 150	703 455	663 027	629 977	514 324	530 516	566 967	INVENTAIRE DE FERMETURE 9
366 602	398 397	365 249	348 779	437 470	424 660	531 597	447 332	ARRIV. SOC. NON-DECLAR. 10
394 333	393 861	396 302	357 628	431 000	388 737	585 964	446 276	ARRIV. DES SOC. DECLAR. 11
10 539	15 903	12 720	2 968	-7 499	11 236	-17 069	-4 376	EXPED. AUX SOC. DECLAR. 12
2 659	3 018	3 398	3 882	135	152	102	50	PERTES & RECTIFICATIONS 13
<b>533 154</b>	<b>552 441</b>	<b>582 204</b>	<b>576 790</b>	<b>599 859</b>	<b>631 206</b>	<b>684 815</b>	<b>637 709</b>	<b>AUTO CONSOMMATION 14</b>
								<b>VENTES INTERIEURES 15</b>
131 200	138 317	138 327	132 562	140 313	144 346	156 224	142 278	VENTES PAR CATEGORIE:
40 181	43 658	47 048	46 079	48 001	46 954	51 903	47 393	SUPER 16
361 773	370 466	396 829	398 149	411 545	439 941	475 888	447 938	INTERMEDIAIRE 17
					-35	800	100	ORDINAIRE SANS PLOMB 18
503 201R	521 404R	549 495R	527 180	548 498	577 096	626 027	582 889	ORDINAIRE AVEC PLOMB 19
								VENTES NETTES AU DETAIL 20
<b>CARBUREACTEUR-TYPE KERO</b>								
56 255	45 946	86 722	87 892	74 111	61 772	59 586	98 963	PRODUCTION 1
- 831	-2 568	-1 473	-1 070	- 752	-6 189	-5 542	-5 271	ECHANGES INTER-PRODUITS 2
<b>55 424</b>	<b>43 378</b>	<b>85 249</b>	<b>86 822</b>	<b>73 359</b>	<b>55 583</b>	<b>54 044</b>	<b>98 692</b>	<b>PRODUCTION NETTE 3</b>
41 844				3 200	8 400	56 205	34	RETOUR POUR ALIMENT. 4
25 965	3 000	46 326		6 754	6 539	2 173	11 195	IMPORTATIONS 5
44 359	9 574	37 662	30 737	33 517	19 651	31 178	41 328	EXPORTATIONS 6
85 408	58 299	92 818	95 550	83 795	79 393	80 813	76 513	ENTREES INTER-PROVINCES 7
30 968	18 613	29 405	34 401	22 851	28 242	31 835	21 506	SORTIES INTER-PROVINCES 8
33 058	23 686	24 435	29 827	23 022	24 222	28 364	15 535	INVENTAIRE DE FERMETURE 9
650	490	573	593	-4 892	59	341	234	ARRIV. SOC. NON-DECLAR. 10
1								ARRIV. DES SOC. DECLAR. 11
<b>57 123</b>	<b>58 350</b>	<b>63 791</b>	<b>57 334</b>	<b>66 272</b>	<b>59 234</b>	<b>82 954</b>	<b>58 676</b>	EXPED. AUX SOC. DECLAR. 12
								PERTES & RECTIFICATIONS 13
								AUTO CONSOMMATION 14
								<b>VENTES INTERIEURES 15</b>
<b>CARBUREACTEUR-TYPE NAPHT</b>								
7 613	6 586	6 838	5 498	5 029	12 347	12 425		PRODUCTION 1
-12	-22	-23	-22	-47	-73	-24	-25 163	ECHANGES INTER-PRODUITS 2
<b>7 601</b>	<b>6 564</b>	<b>6 815</b>	<b>5 476</b>	<b>4 982</b>	<b>12 274</b>	<b>12 401</b>	<b>-25 163</b>	<b>PRODUCTION NETTE 3</b>
								RETOUR POUR ALIMENT. 4
								IMPORTATIONS 5
		415	1 401	4 274	20		9 051	EXPORTATIONS 6
1 275	390	2 847	1 165	2 395	2 134	1 984	1 265	ENTREES INTER-PROVINCES 7
19 444	21 922	21 216	20 508	19 898	23 483	28 100	11 995	SORTIES INTER-PROVINCES 8
2 191	5 595	1 697	3 464	3 314	3 314	1 482	1 991	INVENTAIRE DE FERMETURE 9
2 380	4 649	2 041	3 906	1 449	4 244	2 214	644	ARRIV. SOC. NON-DECLAR. 10
								ARRIV. DES SOC. DECLAR. 11
-37	-65	- 103	- 363	-1 205	- 893	- 789	-4 294	EXPED. AUX SOC. DECLAR. 12
		2		5	2	7	2	PERTES & RECTIFICATIONS 13
<b>4 603</b>	<b>5 707</b>	<b>4 846</b>	<b>6 341</b>	<b>7 222</b>	<b>6 536</b>	<b>5 850</b>	<b>6 125</b>	<b>AUTO CONSOMMATION 14</b>
								<b>VENTES INTERIEURES 15</b>

**TABLE 1. SUPPLY AND DISPOSITION OF PETROLEUM PRODUCTS, QUEBEC, JULY 1993**

CUBIC METRES	CUM. 1992	CUM. 1993	YEAR 1992	AUG. 1992	SEP. 1992	OCT. 1992	NOV. 1992	DEC. 1992
	CUM. 1992	CUM. 1993	ANN. 1992	AOUT 1992	SEP. 1992	OCT. 1992	NOV. 1992	DEC. 1992
<b>STOVE OIL KEROSENE</b>								
1 PRODUCTION	379 244	443 291	644 364	44 871	47 020	34 782	61 491	76 956
2 INTERPRODUCT TRANSFERS	- 577 726	- 311 311	- 793 389	-15 600	-10 562	-52 057	-61 730	-75 714
3 NET PRODUCTION	- 198 482	131 980	- 149 025	29 271	36 458	-17 275	- 239	1 242
4 TRANSFERS TO REF. FEED.								
5 IMPORTS	23 187	51 959	108 732			26 016	51 592	7 937
6 EXPORTS	20 378	29 239	39 173	1 168	2 029	3 328	4 207	8 063
7 INTERPROVINCIAL -IN-	252 748	28 175	270 541	3 174	2 616	4 495	3 548	3 960
8 INTERPROVINCIAL -OUT-	140 855	70 612	190 055	1 884	18 791	7 337	11 053	10 135
9 CLOSING INVENTORY	124 268	154 660	134 280	149 664	159 335	143 124	166 810	134 280
10 REC. FROM NON-REP. COS.								
11 REC. FROM REP. COS.	359 892	405 991	649 316	21 829	42 018	76 972	68 006	80 599
12 TO REPORTING COS.	346 063	392 932	615 408	22 491	36 277	71 965	56 508	82 104
13 LOSSES & ADJUSTMENTS	-16 615	-11 588	-28 909	-2 305	-3 238	- 919	100	-5 932
14 OWN CONSUMPTION	8	1 354	34				4	22
15 DOMESTIC SALES	105 306	115 176	212 441	5 640	17 562	24 708	27 349	31 876
<b>DIESEL FUEL OIL</b>								
1 PRODUCTION	1 711 058	1 822 044	3 241 942	325 145	290 081	303 872	325 329	286 457
2 INTERPRODUCT TRANSFERS	- 156 108	- 127 035	- 234 573	40 260	-74 416	6 131	3 621	-54 061
3 NET PRODUCTION	1 554 950	1 695 009	3 007 369	365 405	215 665	310 003	328 950	232 396
4 TRANSFERS TO REF. FEED.								
5 IMPORTS	38 727	39 308	74 639	24 024			7 923	3 965
6 EXPORTS	6 080	18 832	62 672	2 378	43 543	3 243	4 805	2 623
7 INTERPROVINCIAL -IN-	148 460	264 143	265 776	23 006	57 047	14 265	5 790	17 208
8 INTERPROVINCIAL -OUT-	214 222	334 680	438 202	26 882	50 209	73 553	23 878	49 458
9 CLOSING INVENTORY	222 081	332 274	299 226	298 368	250 049	218 792	302 135	299 226
10 REC. FROM NON-REP. COS.								
11 REC. FROM REP. COS.	988 872	1 173 670	1 881 166	169 218	177 797	235 734	162 953	146 592
12 TO REPORTING COS.	1 046 802	1 152 140	1 884 961	167 522	153 916	242 226	143 935	130 560
13 LOSSES & ADJUSTMENTS	12 489	18 399	15 354	- 739	- 956	6 919	-2 298	-61
14 OWN CONSUMPTION	1 561	4 707	2 947	127	325	213	216	505
15 DOMESTIC SALES	1 548 279	1 610 324	2 846 093	309 196	251 791	265 105	251 737	219 985
<b>LIGHT FUEL OIL (#2 &amp; 3)</b>								
1 PRODUCTION	548 357	620 606	1 000 899	62 020	79 746	81 612	87 986	141 178
2 INTERPRODUCT TRANSFERS	536 502	440 277	821 334	-3 268	81 020	47 073	29 225	130 782
3 NET PRODUCTION	1 084 859	1 060 883	1 822 233	58 752	160 766	128 685	117 211	271 960
4 TRANSFERS TO REF. FEED.								
5 IMPORTS	24 600		62 800				38 200	
6 EXPORTS	181 587	214 436	331 108	17 306	28 460	20 440	43 733	39 582
7 INTERPROVINCIAL -IN-	479 754	622 341	813 123	54 785	68 075	44 101	73 136	93 272
8 INTERPROVINCIAL -OUT-	308 619	263 472	472 033	68 641	23 826	15 861	22 060	33 026
9 CLOSING INVENTORY	164 702	248 399	237 570	161 236	248 244	240 923	218 124	237 570
10 REC. FROM NON-REP. COS.								
11 REC. FROM REP. COS.	925 313	866 774	1 500 008	55 573	72 216	145 297	149 474	152 135
12 TO REPORTING COS.	916 299	860 919	1 513 255	49 650	74 123	155 854	137 613	179 716
13 LOSSES & ADJUSTMENTS	13 779	6 320	-7 883	-7 626	174	-17 284	- 301	3 375
14 OWN CONSUMPTION	456	5 245	849	54	2	37	69	231
15 DOMESTIC SALES	1 241 477	1 188 777	1 963 625	44 551	87 464	150 496	197 646	241 991
<b>HEAVY FUEL OIL (#4,5 &amp; 6)</b>								
1 PRODUCTION	1 093 309	962 441	1 906 749	129 111	125 441	135 580	209 851	213 457
2 INTERPRODUCT TRANSFERS	121 166	142 822	241 628	14 253	63 477	21 558	33 687	7 487
3 NET PRODUCTION	1 214 475	1 105 263	2 148 377	143 364	168 918	157 138	243 538	220 944
4 TRANSFERS TO REF. FEED.								
5 IMPORTS	494 132	221 497	692 250	35 086	36 087	30 954	31 118	64 873
6 EXPORTS	373 060	209 034	683 455	5 675	85 285	78 372	73 459	67 596
7 INTERPROVINCIAL -IN-	171 367	252 275	351 133	44 556	30 614	88 947	30 614	15 649
8 INTERPROVINCIAL -OUT-	340 938	277 165	648 296	50 839	50 707	70 950	47 948	86 914
9 CLOSING INVENTORY	299 317	296 469	185 040	287 060	251 868	251 206	226 812	185 040
10 REC. FROM NON-REP. COS.								
11 REC. FROM REP. COS.	341 044	382 547	579 448	19 682	51 602	57 603	55 530	53 987
12 TO REPORTING COS.	346 793	339 524	559 513	18 679	40 078	48 965	57 350	47 648
13 LOSSES & ADJUSTMENTS	17 383	549	7 240	-1 361	731	88	757	-10 358
14 OWN CONSUMPTION	64 297	95 442	123 502	9 530	9 776	10 074	10 999	18 826
15 DOMESTIC SALES	1 128 342	928 439	1 913 282	171 583	135 836	126 855	164 067	186 599



TABLEAU 1. APPROVISIONNEMENT ET UTILISATION, PRODUITS PETROLIERS, QUEBEC, JUILLET 1993

JAN. 1993	FEB. 1993	MAR. 1993	APR. 1993	MAY 1993	JUNE 1993	JULY 1993	JULY 1992	METRES CUBES
JAN. 1993	FEV. 1993	MARS 1993	AVR. 1993	MAI 1993	JUIN 1993	JUI. 1993	JUI. 1992	
91 306	86 218	84 975	8 583	2 089	77 739	92 381	69 732	PRODUCTION
-75 398	-101 375	-67 265	-25 607	-10 109	-17 880	-13 677	-30 369	ECHANGES INTER-PRODUITS
15 908	-15 157	17 710	-17 024	-8 020	59 859	78 704	39 363	PRODUCTION NETTE
23 829	7 945	3 974	8 174	8 037				RETOUR POUR ALIMENT.
7 435	8 855	8 032	3 367	561	471	518		IMPORTATIONS
14 729	3 593	3 640	292	2 813	2 039	1 069		EXPORTATIONS
19 955	14 329	12 599	4 231	7 627	4 604	7 267		ENTREES INTER-PROVINCES
148 127	82 457	75 662	54 807	39 478	87 937	154 660	124 268	SORTIES INTER-PROVINCES
143 281	91 197	70 076	45 073	23 703	15 306	17 355	9 216	INVENTAIRE DE FERMETURE
128 390	104 143	61 937	44 068	21 012	16 716	16 666	9 322	ARRIV. SOC. NON-DECLAR.
828	-4 893	-2 571	-2 023	-3 654	-747	1 472	-4 067	ARRIV. DES SOC. DECLAR.
249	522	102	126	72	131	152		EXPED. AUX SOC. DECLAR.
27 043	30 292	22 096	7 601	16 244	7 570	4 330	6 729	PERTES & RECTIFICATIONS
								AUTO CONSOMMATION
								VENTES INTERIEURES
218 167	213 902	298 041	299 201	235 979	219 009	337 745	311 859	CARBURANT DIESEL
-55 693	-30 997	-14 874	-26 981	-20 558	16 053	6 015	-42 053	PRODUCTION
162 474	182 905	283 167	272 220	215 421	235 062	343 760	269 806	ECHANGES INTER-PRODUITS
								PRODUCTION NETTE
7 945	11 918	12 085	2 514			4 846		RETOUR POUR ALIMENT.
3 138	2 959	2 189	968	3 337	3 287	2 954	2 684	IMPORTATIONS
14 418	41 368	39 934	111 463	16 498	13 620	26 842	53 394	EXPORTATIONS
26 363	19 146	74 069	135 103	41 666	23 433	14 900	12 043	ENTREES INTER-PROVINCES
242 464	215 632	236 988	315 614	250 150	222 415	332 274	222 081	SORTIES INTER-PROVINCES
141 949	174 233	191 321	201 185	142 783	158 169	164 030	187 169	INVENTAIRE DE FERMETURE
150 825	180 381	176 743	171 337	152 310	163 662	156 882	184 727	ARRIV. SOC. NON-DECLAR.
5 984	3 874	6 333	2 893	2 800	-3 406	-79	-636	ARRIV. DES SOC. DECLAR.
411	891	831	559	336	108	1 571	232	EXPED. AUX SOC. DECLAR.
196 827	230 005	244 986	197 896	239 717	247 502	253 391	239 206	PERTES & RECTIFICATIONS
								AUTO CONSOMMATION
								VENTES INTERIEURES
206 543	117 135	101 555	72 352	5 776	45 814	71 431	66 717	MAZOUT LEGER (NOS 2 & 3)
130 707	131 364	81 302	50 904	27 605	1 710	16 685	58 931	PRODUCTION
337 250	248 499	182 857	123 256	33 381	47 524	88 116	125 648	ECHANGES INTER-PRODUITS
								PRODUCTION NETTE
44 707	49 322	41 321	24 902	18 256	20 990	14 938	24 600	RETOUR POUR ALIMENT.
158 982	108 963	104 076	80 851	60 282	46 140	63 067	15 541	IMPORTATIONS
118 708	21 463	28 524	47 621	8 146	21 656	17 374	42 533	EXPORTATIONS
316 375	266 838	176 628	204 858	177 868	172 362	248 399	42 894	ENTREES INTER-PROVINCES
230 706	151 352	138 837	137 158	61 664	53 556	93 501	38 292	SORTIES INTER-PROVINCES
214 854	158 610	186 951	101 213	75 478	50 239	73 574	45 174	INVENTAIRE DE FERMETURE
-4 902	2 683	3 269	6 137	500	-397	-970	-2 423	ARRIV. SOC. NON-DECLAR.
671	868	946	839	772	563	586	1	ARRIV. DES SOC. DECLAR.
274 095	325 405	254 969	132 323	79 185	59 675	63 145	68 246	EXPED. AUX SOC. DECLAR.
								PERTES & RECTIFICATIONS
								AUTO CONSOMMATION
								VENTES INTERIEURES
194 300	118 809	168 422	108 703	87 087	144 417	140 703	195 590	MAZOUT LOURD (NOS 4,5 & 6)
619	21 419	616	47 194	23 173	4 542	45 259	31 815	PRODUCTION
194 919	140 228	169 038	155 897	110 260	148 959	185 962	227 405	ECHANGES INTER-PRODUITS
								PRODUCTION NETTE
38 418	63 892	1 800	35 062	44 825	37 500		155 093	RETOUR POUR ALIMENT.
10 103	39 495	35 113	44 462	6 145	29 209	44 507	119 100	IMPORTATIONS
84 747	393	19 932	74 995	17 356	14 396	40 456	37 691	EXPORTATIONS
57 170	35 370	47 385	45 838	25 637	29 363	36 402	112 131	ENTREES INTER-PROVINCES
248 772	268 421	268 744	299 218	293 176	269 594	296 469	299 317	SORTIES INTER-PROVINCES
43 315	44 518	69 808	77 091	65 300	35 666	46 849	36 741	INVENTAIRE DE FERMETURE
42 292	40 185	55 774	74 875	46 574	37 753	42 071	39 136	ARRIV. SOC. NON-DECLAR.
-68	1 209	-294	940	-1 510	-99	371	11 148	ARRIV. DES SOC. DECLAR.
17 119	15 768	16 873	12 588	7 281	11 915	13 898	3 964	EXPED. AUX SOC. DECLAR.
171 051	97 355	105 404	133 868	159 656	151 962	109 143	174 049	PERTES & RECTIFICATIONS
								AUTO CONSOMMATION
								VENTES INTERIEURES

TABLE 1. SUPPLY AND DISPOSITION OF PETROLEUM PRODUCTS, QUEBEC, JULY 1993

CUBIC METRES	CUM. 1992	CUM. 1993	YEAR 1992	AUG. 1992	SEP. 1992	OCT. 1992	NOV. 1992	DEC. 1992
	CUM. 1992	CUM. 1993	ANN. 1992	AOUT 1992	SEP. 1992	OCT. 1992	NOV. 1992	DEC. 1992
<b>ASPHALT</b>								
1 PRODUCTION	305 813	452 578	751 950	166 962	145 141	77 640	43 944	12 450
2 INTERPRODUCT TRANSFERS	9 442	- 234	2 884		-6 456	-23	-71	-8
5 IMPORTS	62 562	100	66 464	2 795	1 107			
6 EXPORTS	15 086	27 128	36 190	4 471	8 188	6 563	1 615	267
7 INTERPROVINCIAL -IN-	13 592	254	53 761	20 785	7 823	10 424		1 137
8 INTERPROVINCIAL -OUT-	28 669	87 530	124 636	17 124	33 268	30 465	12 686	2 424
9 CLOSING INVENTORY	76 751	86 572	45 194	115 380	98 325	57 098	45 764	45 194
10 REC. FROM NON-REP. COS.	33 721	34 091	76 011	7 381	15 841	15 069	3 259	740
11 REC. FROM REP. COS.	34 206	34 070	80 668	8 211	17 721	17 495	3 000	35
12 TO REPORTING COS.								
13 LOSSES & ADJUSTMENTS	12 835	-1 670	12 742	678	-7 863	6 354	867	- 129
14 OWN CONSUMPTION								
<b>15 DOMESTIC SALES</b>	<b>315 203</b>	<b>298 353</b>	<b>709 260</b>	<b>128 810</b>	<b>129 197</b>	<b>83 460</b>	<b>40 298</b>	<b>12 292</b>
<b>COKE</b>								
1 PRODUCTION	49 014	63 089	92 925	7 323	8 344	9 846	8 271	10 127
2 INTERPRODUCT TRANSFERS	-67	114	-2 640				61	-2 634
5 IMPORTS	305 500	327 000	621 800	84 100	24 100	52 200	84 700	71 200
6 EXPDRTS								
7 INTERPROVINCIAL -IN-	12 219	4 937	16 250	1 840	227	1 964		
8 INTERPROVINCIAL -OUT-	183		183					
9 CLOSING INVENTORY	277	1 128	2 141		619	2 845	3 339	2 141
10 REC. FROM NDN-REP. COS.								
11 REC. FROM REP. COS.								
12 TO REPORTING COS.								
13 LOSSES & ADJUSTMENTS		4	277	277		1	-1	
14 OWN CONSUMPTION	45 192	47 605	81 681	7 323	7 725	7 619	7 199	6 623
<b>15 DOMESTIC SALES</b>	<b>321 942</b>	<b>348 544</b>	<b>644 981</b>	<b>85 940</b>	<b>24 327</b>	<b>54 164</b>	<b>85 340</b>	<b>73 268</b>
<b>LUBE OILS &amp; GREASES</b>								
1 PRODUCTION	83 728	76 934	154 837	15 226	10 613	18 028	12 810	14 432
2 INTERPRODUCT TRANSFERS	-9 853	- 135	-10 105	- 153	-25	33	59	- 166
4 TRANSFERS TO REF. FEED.								
5 IMPORTS	8 252	4 626	12 717	918	1 046	1 147	510	844
6 EXPORTS	3 939	22 862	8 681	1 028	880	1 092	1 125	617
7 INTERPROVINCIAL -IN-	58 176	50 962	96 756	7 242	8 489	7 747	8 352	6 750
8 INTERPROVINCIAL -OUT-	72 750	47 185	112 429	7 958	6 009	6 753	8 863	10 096
9 CLOSING INVENTORY	40 563	36 897	52 327	44 461	43 850	51 259	51 341	52 327
10 REC. FROM NON-REP. COS.	16 468	1 720	18 697	1 255	484	344	65	81
11 REC. FROM REP. COS.	13 238	6 972	22 404	2 547	2 106	2 550	1 357	606
12 TO REPORTING COS.	14 256	1 730	22 833	2 043	3 364	1 718	577	875
13 LOSSES & ADJUSTMENTS	1 132	188	-1 774	- 165	- 274	- 331	-95	-2 041
14 OWN CONSUMPTION	1 155	1 190	2 004	174	143	70	324	138
<b>15 DOMESTIC SALES</b>	<b>79 857</b>	<b>82 354</b>	<b>142 449</b>	<b>12 099</b>	<b>13 202</b>	<b>13 138</b>	<b>12 277</b>	<b>11 876</b>
<b>STILL GAS</b>								
1 PRODUCTION	431 876	406 055	727 954	60 923	57 841	57 267	58 378	61 669
2 INTERPRODUCT TRANSFERS								
9 CLOSING INVENTORY								
11 REC. FROM REP. COS.								
12 TO REPORTING COS.								
13 LOSSES & ADJUSTMENTS								
14 OWN CONSUMPTION	431 876	406 055	727 954	60 923	57 841	57 267	58 378	61 669
<b>15 DOMESTIC SALES</b>								
<b>OTHER PRODUCTS</b>								
1 PRODUCTION	348 588	330 534	597 890	4 485	34 484	96 183	85 527	28 623
2 INTERPRODUCT TRANSFERS	-23 169	- 118 071	- 104 031	-34 379	-30 580	-17 002	35	1 064
4 TRANSFERS TO REF. FEED.	1 089 873	794 707	1 773 224	118 323	153 589	142 523	162 847	106 069
5 IMPORTS	672 805	460 616	814 350	32 532	41 934	67 079		
6 EXPORTS	2 153	1 435	4 657	439	1 576	67	70	352
7 INTERPROVINCIAL -IN-	23 625	10 934	29 662	1 497	723	1 558	767	1 492
8 INTERPROVINCIAL -OUT-	97 848	22 632	141 405	2 929	4 909	15 829	14 565	5 325
9 CLOSING INVENTORY	455 631	378 646	422 900	438 190	398 086	441 862	449 091	422 900
10 REC. FROM NON-REP. COS.	317 132	221 827	725 227	102 125	74 501	54 524	106 010	70 935
11 REC. FROM REP. COS.	9 281	27 965	50 761	958	1 161	29 057	9 873	431
12 TO REPORTING COS.	8 201	30 538	51 425	1 759	1 021	28 647	9 179	2 618
13 LOSSES & ADJUSTMENTS	-1 523	2 033	-1 311	-38	-39	- 336	647	-22
14 OWN CONSUMPTION			16			16		
<b>15 DOMESTIC SALES</b>	<b>9 472</b>	<b>126 714</b>	<b>34 936</b>	<b>1 247</b>	<b>1 271</b>	<b>877</b>	<b>7 675</b>	<b>14 394</b>

TABLEAU 1. APPROVISIONNEMENT ET UTILISATION, PRODUITS PETROLIERS, QUEBEC, JUILLET 1993

JAN. 1993	FEB. 1993	MAR. 1993	APR. 1993	MAY 1993	JUNE 1993	JULY 1993	JULY 1992		METRES CUBES
JAN. 1993	FEV. 1993	MARS 1993	AVR. 1993	MAI 1993	JUIN 1993	JUI. 1993	JUI. 1992		
<b>ASPHALTE</b>									
17 209	14 891	36 470	71 592	75 414	96 117	140 885	96 807	PRODUCTION	1
-48	-81	- 105						ECHANGES INTER-PRODUITS	2
470	237	503	1 113	5 342	8 983	10 480	1 298	IMPORTATIONS	5
1 228	7 130	155	3 172	5 549	99	71	3 282	EXPORTATIONS	6
		12 608			36 651	21 192	14 640	ENTREES INTER-PROVINCES	7
49 575	41 417	30 057	64 130	84 088	81 467	86 572	76 751	SORTIES INTER-PROVINCES	8
	69	68	1 684	11 761	3 234	17 275	21 440	INVENTAIRE DE FERMETURE	9
	3		1 766	9 661	7 433	15 207	22 097	ARRIV. SOC. NON-DECLAR.	10
- 330	-80	49	316	- 154	113	-1 584	3 349	ARRIV. DES SOC. DECLAR.	11
								EXPED. AUX SOC. DECLAR.	12
11 412	15 747	34 788	32 836	46 819	48 991	107 760	125 356	PERTES & RECTIFICATIONS	13
								AUTO CONSOMMATION	14
								VENTES INTERIEURES	15
<b>COKE</b>									
7 698	8 700	8 572	10 694	7 910	8 268	11 247	7 576	PRODUCTION	1
			43	36		35		ECHANGES INTER-PRODUITS	2
26 000	33 400	41 300	76 000	54 600	10 600	85 100	52 000	IMPORTATIONS	5
171	1 109	296	429	921	881	1 130	2 833	EXPORTATIONS	6
1 019	1 446	466	2 502	2 526	955	1 128	277	ENTREES INTER-PROVINCES	7
								SORTIES INTER-PROVINCES	8
								INVENTAIRE DE FERMETURE	9
2	-1		8	-6		1	1	ARRIV. SOC. NON-DECLAR.	10
6 478	6 420	7 431	6 975	6 658	6 410	7 233	7 415	ARRIV. DES SOC. DECLAR.	11
28 511	36 363	43 717	78 147	56 791	14 910	90 105	54 870	EXPED. AUX SOC. DECLAR.	12
								PERTES & RECTIFICATIONS	13
								AUTO CONSOMMATION	14
								VENTES INTERIEURES	15
<b>HUILES &amp; GRAISSES LUBRIF.</b>									
15 494	12 403	13 620	7 601	2 726	9 969	15 121	13 430	PRODUCTION	1
39	- 205	45	111	10	1	- 136	32	ECHANGES INTER-PRODUITS	2
730	400	500	600	996	900	500	925	RETOUR POUR ALIMENT.	4
4 069	756	819	582	15 461	573	602	1 081	IMPORTATIONS	5
6 052	5 787	6 795	7 791	8 021	8 861	7 655	6 023	EXPORTATIONS	6
4 604	5 791	8 509	6 105	6 027	4 788	11 361	10 021	ENTREES INTER-PROVINCES	7
55 146	58 234	58 581	56 274	35 561	36 692	36 897	40 563	SORTIES INTER-PROVINCES	8
60	36	27	49	372	68	108	2 345	INVENTAIRE DE FERMETURE	9
1 213	1 258	865	1 142	1 950	923	834	2 989	ARRIV. SOC. NON-DECLAR.	10
	69	61	148	39	138	62	2 829	ARRIV. DES SOC. DECLAR.	11
-8	19	-58	208	490	- 455	-8	-89	EXPED. AUX SOC. DECLAR.	12
126	163	178	192	240	217	74	190	PERTES & RECTIFICATIONS	13
9 552	9 793	11 996	12 366	12 531	14 330	11 786	11 121	AUTO CONSOMMATION	14
								VENTES INTERIEURES	15
<b>GAZ DE DISTILLATION</b>									
64 572	55 163	76 203	61 790	46 600	42 928	58 799	70 411	PRODUCTION	1
								ECHANGES INTER-PRDDUITS	2
								INVENTAIRE DE FERMETURE	9
								ARRIV. DES SDC. DECLAR.	11
								EXPED. AUX SOC. DECLAR.	12
64 572	55 163	76 203	61 790	46 600	42 928	58 799	70 411	PERTES & RECTIFICATIONMS	13
								AUTO CONSOMMATION	14
								VENTES INTERIEURES	15
<b>AUTRES PRODUITS</b>									
38 094	98 979	30 439	44 006	35 741	65 612	17 663	76 244	PRODUCTION	1
507	-16 466	1 657	-42 116	-15 720	- 590	-45 343	-3 423	ECHANGES INTER-PRODUITS	2
123 184	17 415	144 152	163 155	185 009	93 827	67 965	197 889	RETOUR POUR ALIMENT.	4
	40 166	74 668	120 067	187 807		37 908	149 229	IMPORTATIONS	5
149	296	307	303		302	78	137	EXPORTATIONS	6
1 354	922	1 215	1 591	600	3 304	1 948	1 518	ENTREES INTER-PROVINCES	7
2 871	2 158	3 973	3 705	2 363	3 525	4 037	14 112	SORTIES INTER-PROVINCES	8
356 753	443 161	437 107	399 987	467 995	445 691	378 646	455 631	INVENTAIRE DE FERMETURE	9
64 896	1 161	51 328	49 366	46 556	8 087	433	47 588	ARRIV. SOC. NON-DECLAR.	10
10 857	1 073	896	9 970	2 157	1 912	1 100	409	ARRIV. DES SOC. DECLAR.	11
10 816	3 778	1 623	10 463	860	1 971	1 027	699	EXPED. AUX SOC. DECLAR.	12
-79	2 783	- 413	- 200	-42	5	-21	- 209	PERTES & RECTIFICATIONS	13
								AUTO CONSOMMATION	14
								VENTES INTERIEURES	15

TABLE 1. SUPPLY AND DISPOSITION OF PETROLEUM PRODUCTS, ONTARIO, JULY 1993

CUBIC METRES	CUM. 1992	CUM. 1993	YEAR 1992	AUG. 1992	SEP. 1992	OCT. 1992	NOV. 1992	DEC. 1992
	CUM. 1992	CUM. 1993	ANN. 1992	AOUT 1992	SEP. 1992	OCT. 1992	NOV. 1992	DEC. 1992
<b>1 DOMESTIC CRUDE AND EQUIVALENT RECEIVED</b>	<b>13 522 807</b>	<b>14 122 701</b>	<b>23 759 462</b>	<b>2 256 333</b>	<b>2 013 877</b>	<b>1 991 282</b>	<b>2 036 958</b>	<b>1 938 205</b>
A WESTERN CANADA	13 393 407	13 979 973	23 535 285	2 238 416	1 996 807	1 969 194	2 017 929	1 919 532
B EASTERN CANADA	129 400	142 728	224 177	17 917	17 070	22 088	19 029	18 673
<b>2 TOTAL IMPORTS OF CRUDE AND EQUIV.</b>	<b>240 444</b>	<b>333 502</b>	<b>311 393</b>	<b>30 682</b>				<b>40 267</b>
A ALGERIA								
B IRAN								
C IRAQ								
D KUWAIT								
E LIBYA								
F MEXICO								
G NIGERIA								
H NORWAY	9 445		9 445					
I SAUDI ARABIA								
J UNITED ARAB EMIRATES								
K UNITED KINGDOM		239 458						
L UNITED STATES	230 999	94 044	301 948	30 682				40 267
M VENEZUELA								
N OTHERS								
<b>3 TOTAL CRUDE AND EQUIV. RECEIVED BY REFS (1+2)</b>	<b>13 763 251</b>	<b>14 456 203</b>	<b>24 070 855</b>	<b>2 287 015</b>	<b>2 013 877</b>	<b>1 991 282</b>	<b>2 036 958</b>	<b>1 978 472</b>
A BY PIPELINE	13 624 406	14 313 475	23 837 233	2 269 098	1 996 807	1 969 194	2 017 929	1 959 799
B BY OTHER MEANS	138 845	142 728	233 622	17 917	17 070	22 088	19 029	18 673
4 OPENING INVENTORY CRUDE	648 194	487 455	648 194	462 829	634 435	552 690	502 132	533 239
5 CLOSING INVENTORY CRUDE	462 829	640 580	487 455	634 435	552 690	502 132	533 239	487 455
6 LOSSES & ADJUSTMENTS	-6 499	5 196	-8 232	-1		-1 733	1	
<b>7 CRUDE &amp; EQUIV. CHARGED</b>	<b>13 955 115</b>	<b>14 297 882</b>	<b>24 239 826</b>	<b>2 115 410</b>	<b>2 095 622</b>	<b>2 043 573</b>	<b>2 005 850</b>	<b>2 024 256</b>
A CONVENTIONAL CRUDE LIGHT	10 125 529	10 197 857	17 571 822	1 542 168	1 528 442	1 518 581	1 428 456	1 428 646
B CONVENTIONAL CRUDE HEAVY	1 606 990	1 647 477	2 686 126	258 362	248 086	176 996	197 838	197 854
C SYNTHETIC CRUDE OIL	1 606 475	1 672 596	2 897 338	234 367	222 922	237 117	294 341	302 116
D CRUDE BITUMEN								
E CONDENSATE & PENTANES	616 121	779 952	1 084 540	80 513	96 172	110 879	85 215	95 640
<b>8 OTHER MATERIALS CHARGED</b>	<b>2 401 875</b>	<b>2 048 127</b>	<b>4 224 891</b>	<b>379 162</b>	<b>317 013</b>	<b>355 534</b>	<b>408 324</b>	<b>362 983</b>
A CRUDE TOPS	343 603	398 724	697 069	73 727	54 827	116 229	70 002	38 681
B CRUDE BOTTOMS	253 037	195 515	455 381	46 658	52 876	9 684	46 301	46 825
C LPG'S	978 231	809 671	1 687 435	154 363	125 809	142 834	136 115	150 103
D NATURAL GAS	28 243	31 395	44 182	3 506	4 032	3 046	1 774	3 501
E LUBES FOR REPROCESSING	9 662	11 843	18 218	1 771	1 623	1 953	1 848	1 361
F OTHER FEEDSTOCKS	789 099	600 979	1 322 606	99 077	77 846	81 788	152 284	122 512
9 TOTAL FEED CHARGED (7+8)	16 356 990	16 346 009	28 464 717	2 494 572	2 412 635	2 399 107	2 414 174	2 387 239
10 REFINERY LOSSES	- 735 616	- 701 127	-1 369 200	- 104 127	- 119 255	- 117 489	- 140 969	- 151 744
<b>TOTAL, ALL PRODUCTS</b>								
<b>1 REFINERY PRODUCTION</b>	<b>17 092 606</b>	<b>17 047 136</b>	<b>29 833 917</b>	<b>2 598 699</b>	<b>2 531 890</b>	<b>2 516 596</b>	<b>2 555 143</b>	<b>2 538 983</b>
4 TRANSFERS TO REFINERY FEEDSTOCKS	2 401 875	2 048 127	4 224 891	379 162	317 013	355 534	408 324	362 983
5 IMPORTS	547 574	469 960	1 038 910	183 789	66 646	91 039	92 231	57 631
6 EXPORTS	1 756 876	1 280 406	2 979 290	217 362	244 269	258 713	211 970	290 100
7 INTERPROVINCIAL -IN-	2 795 732	2 885 035	4 912 675	384 503	448 897	502 487	414 772	366 284
8 INTERPROVINCIAL -OUT-	1 409 594	1 604 890	2 303 805	226 673	196 875	193 751	92 443	184 469
9 CLOSING INVENTORY	2 434 288	2 249 449	2 386 641	2 540 710	2 525 046	2 490 182	2 561 584	2 386 641
10 REC. FROM NON-REP. COS.	1 018 331	778 178	1 711 668	167 403	122 167	126 012	146 573	131 182
11 REC. FROM REP. COS.	6 289 529	6 886 075	11 225 105	946 498	902 710	1 037 603	943 406	1 105 359
12 DEL. TO REPORTING COS.	6 203 867	6 867 085	11 249 625	926 511	968 124	1 001 739	1 001 489	1 147 895
13 LOSSES & ADJUSTMENTS	10 485	-14 893	-27 095	1 256	22 180	-18 219	8 028	-50 825
14 OWN CONSUMPTION	1 361 673	1 428 739	2 363 590	197 053	193 245	193 377	179 694	218 548
<b>15 DOMESTIC SALES</b>	<b>15 021 001</b>	<b>14 989 222</b>	<b>26 117 415</b>	<b>2 226 453</b>	<b>2 146 268</b>	<b>2 323 706</b>	<b>2 178 775</b>	<b>2 221 212</b>

TABLEAU 1. APPROVISIONNEMENT ET UTILISATION, PRODUITS PETROLIERS, ONTARIO, JUILLET 1993

JAN. 1993	FEB. 1993	MAR. 1993	APR. 1993	MAY 1993	JUNE 1993	JULY 1993	JULY 1992		METRES CUBES
JAN. 1993	FEV. 1993	MARS 1993	AVR. 1993	MAI 1993	JUIN 1993	JUI. 1993	JUI. 1992		
2 235 416	1 848 157	2 056 723	1 881 614	1 875 922	2 014 036	2 210 833	1 881 160	ARRIVAGES DE PETROLE BRUT & EQUIV. DOMESTIQUE	1
2 217 414	1 831 049	2 035 103	1 860 753	1 855 281	1 992 198R	2 188 175	1 863 243	DE L'OUEST DU CANADA	A
18 002	17 108	21 620	20 861	20 641	21 838R	22 658	17 917	DE L'EST DU CANADA	B
7 400	10 377	10 125		9 960	222 623	73 017	129 886	TOTAL DES IMPORTATIONS DE BRUT ET D'EQUIVALENTE	2
								ALGERIE	A
								IRAN	B
								IRAQ	C
								KOWEIT	D
								LYBIE	E
								MEXIQUE	F
								NIGERIA	G
								NORVEGE	H
								ARABIE SAOUDITE	I
					166 441	73 017		EMIRATES ARABES UNIS	J
7 400	10 377	10 125		9 960	56 182		129 886	ROYAUME-UNI	K
								ETATS UNIS	L
								VENEZUELA	M
								AUTRES	N
2 242 816	1 858 534	2 066 848	1 881 614	1 888 882	2 236 659	2 283 850	2 011 046	TOTAL ARRIV. DE BRUT ET EQUIV. AUX RAFFS. (1+2)	3
2 224 814	1 841 426	2 045 228	1 860 753	1 865 241	2 214 821	2 261 192	1 993 129	PAR PIPE-LINE	A
18 002	17 108	21 620	20 861	20 641	21 838	22 658	17 917	PAR D'AUTRES MOYENS	B
487 455	605 978	482 787	562 003	551 998	572 830	553 770	486 281	STOCKS DE BRUT - DEBUT	4
605 978	482 787	562 003	551 998	572 830	553 770	640 580	462 829	STOCKS DE BRUT - FIN	5
	- 866	- 334	1		2 417	3 978	-1 955	PERTES ET RECTIFICATIONS	6
2 124 293	1 982 591	1 987 966	1 891 618	1 865 050	2 253 302	2 193 062	2 036 453	BRUT & EQUIV. INTRODUIT	7
1 470 955	1 406 047	1 407 814	1 363 958	1 376 893	1 657 467	1 514 723	1 456 858	BRUT CONVENTIONEL LEGER	A
246 532	229 988	275 245	230 356	162 107	220 266	282 983	297 610	BRUT CONVENTIONEL LOURD	B
314 135	251 254	213 019	191 272	194 078	232 163	276 675	191 834	PETROLE BRUT SYNTHETIQUE	C
								PETROLE BITUMINEUX LOURD	D
92 671	95 302	91 888	106 032	131 972	143 406	118 681	90 151	CONDENSATS ET PENTANES	E
379 914	280 101	338 418	243 945	287 218	234 770	283 761	315 534	AUTRES MAT. UTILISEES	8
88 953	44 392	71 435	75 597	72 252	5 390	40 705	20 231	PRODUITS DE DECANIATION	A
38 892	18 234	33 541	24 645	17 179	31 235	31 789	60 496	RESIDUS DE BRUT	B
143 535	112 219	129 471	111 081	122 405	88 487	102 473	129 160	GPL	C
6 461	2 618	3 415	2 203	4 121	5 053	7 524	2 249	GAZ NATUREL	D
2 356	1 471	1 618	1 476	1 627	1 664	1 631	1 672	LUBRIFIANTS RECYCLABLES	E
99 717	101 167	98 938	28 943	69 634	102 941	99 639	101 726	AUTRES CHARGES D'ALIMEN.	F
2 504 207	2 262 692	2 326 384	2 135 563	2 152 268	2 488 072	2 476 823	2 351 987	TOTAL ALIMENTATION(7+8)	9
- 125 114	-54 756	- 121 081	-86 942	-86 881	-99 495	- 126 858	- 122 360	PERTES EN RAFFINERIE	10
2 629 321	2 317 448	2 447 465	2 222 505	2 239 149	2 587 567	2 603 681	2 474 347	TOTAL, TOUS LES PRODUITS	
								PROD. DES RAFFINERIES	1
379 914	280 101	338 418	243 945	287 218	234 770	283 761	315 534	RETOUR POUR ALIMENTATION DES RAFFINERIES	4
84 945	27 492	43 968	79 639	91 006R	78 700R	64 210	121 811	IMPORTATIONS	5
256 941	206 946	197 991	239 739	145 558	138 314	94 917	214 475	EXPORTATIONS	6
473 323	335 383	483 333	559 052	368 562	357 051	308 331	424 566	ENTREES INTER-PROVINCES	7
373 659	158 518	273 902	340 166	155 529	131 981	171 135	205 585	SORTIES INTER-PROVINCES	8
2 455 126	2 426 452	2 263 030	2 238 869	2 109 663	2 189 318	2 249 449	2 434 288	INVENTAIRE DE FERMETURE	9
115 736	110 042	144 984	94 857	113 258	104 726	94 575	128 942	ARRIV. SOC. NOM-DECLAR.	10
1 136 212	951 768	1 105 449	984 139	925 202	923 653	859 652	898 044	ARRIV. DES SOC. DECLAR.	11
1 145 269	938 041	1 103 513	924 664	929 746	984 498	861 354	903 634	EXPED. AUX SOC. DECLAR.	12
-4 327	13 338	9 954	3 846	16 979	21 395	-76 078	-23 530	PERTES & RECTIFICATIONS	13
218 452	196 074	203 268	187 196	206 939	193 011	223 799	196 149	AUTO CONSOMMATION	14
2 001 144	1 977 789	2 261 575	2 024 797	2 124 414R	2 268 073R	2 331 430	2 279 420	VENTES INTERIEURES	15

TABLE 1. SUPPLY AND DISPOSITION OF PETROLEUM PRODUCTS, ONTARIO, JULY 1993

CUBIC METRES	CUM. 1992	CUM. 1993	YEAR 1992	AUG. 1992	SEP. 1992	OCT. 1992	NOV. 1992	DEC. 1992
	CUM. 1992	CUM. 1993	ANN. 1992	AOUT 1992	SEP. 1992	OCT. 1992	NOV. 1992	DEC. 1992
<b>PROPANE &amp; PROPANE MIXES</b>								
1 PRODUCTION	279 179	293 256	496 640	44 701	33 996	46 015	46 392	46 357
2 INTERPRODUCT TRANSFERS	- 101 192	-72 413	- 151 378	-3 854	-10 759	-1 994	-28 016	-5 563
A. OF WHICH TO PETROCHEMS								
3 NET PRODUCTION	<b>177 987</b>	<b>220 843</b>	<b>345 262</b>	<b>40 847</b>	<b>23 237</b>	<b>44 021</b>	<b>18 376</b>	<b>40 794</b>
4 TRANSFERS TO REF. FEED.	425 664	182 282	722 226	53 680	50 125	62 592	64 016	66 149
5 IMPORTS								
6 EXPORTS	36	2 199	36					
7 INTERPROVINCIAL -IN-	67 408	65 750	108 947	7 439	8 714	9 146	7 569	8 671
8 INTERPROVINCIAL -OUT-	691	1 011	1 476					785
9 CLOSING INVENTORY	70 894	53 181	58 671	84 359	81 066	96 852	75 111	58 671
10 REC. FROM NON-REP. COS.	381 513	117 601	613 479	49 231	46 664	57 414	46 474	32 183
11 REC. FROM REP. COS.	23 043	28 151	37 947	3 105	6 802	1 475	774	2 748
12 TO REPORTING COS.	23 201	32 689	39 916	5 099	6 917	1 340	938	2 421
13 LOSSES & ADJUSTMENTS	11 524	1 750	16 095	1 698	3 245	2 524	676	-3 572
14 OWN CONSUMPTION	492	29	916	32	18	40	334	
15 DOMESTIC SALES	<b>188 353</b>	<b>217 875</b>	<b>337 203</b>	<b>26 648</b>	<b>28 385</b>	<b>29 794</b>	<b>28 970</b>	<b>35 053</b>
16 TOTAL EXPORT(N.E.B.145)	761 734	569 292	1 381 784	70 531	128 748	136 139	134 794	149 838
<b>BUTANE &amp; BUTANE MIXES</b>								
1 PRODUCTION	392 818	467 091	743 380	78 249	63 639	70 863	70 864	66 947
2 INTERPRODUCT TRANSFERS	- 219 654	- 303 890	- 489 328	-29 789	-30 981	-78 666	-55 623	-74 615
A. OF WHICH TO PETROCHEMS								
3 NET PRODUCTION	<b>173 164</b>	<b>163 201</b>	<b>254 052</b>	<b>48 460</b>	<b>32 658</b>	<b>-7 803</b>	<b>15 241</b>	<b>-7 668</b>
4 TRANSFERS TO REF. FEED.	552 567	627 389	965 209	100 663	75 684	80 242	72 099	83 954
5 IMPORTS		19 167	2 183		299			1 884
6 EXPORTS		19 519	3 493	1 907				1 586
7 INTERPROVINCIAL -IN-	70 768	77 913	122 637	10 468	15 011	10 207	9 503	6 680
8 INTERPROVINCIAL -OUT-	469		469					
9 CLOSING INVENTORY	55 620	75 841	56 533	87 906	110 487	73 108	78 648	56 533
10 REC. FROM NON-REP. COS.	498 934	541 935	869 834	99 281	60 556	59 316	72 132	79 615
11 REC. FROM REP. COS.								
12 TO REPORTING COS.								
13 LOSSES & ADJUSTMENTS	6 531	-11 236	14 046	333	16	2 914	4 066	186
14 OWN CONSUMPTION								
15 DOMESTIC SALES	<b>134 221</b>	<b>147 236</b>	<b>215 498</b>	<b>23 020</b>	<b>10 243</b>	<b>15 943</b>	<b>15 171</b>	<b>16 900</b>
16 TOTAL EXPORT(N.E.B.145)	749 941	401 074	1 422 761	71 266	88 449	152 172	179 210	181 723
<b>PETRO-CHEM FEEDSTOCKS</b>								
1 PRODUCTION	2 616 268	2 315 758	4 490 317	373 287	355 070	343 016	425 037	377 639
2 INTERPRODUCT TRANSFERS	- 277 246	-97 818	- 451 163	-31 583	-58 934	-12 943	-53 283	-17 174
A. OF WHICH ENERGY BACKFLOWS								
3 NET PRODUCTION	<b>2 339 022</b>	<b>2 217 940</b>	<b>4 039 154</b>	<b>341 704</b>	<b>296 136</b>	<b>330 073</b>	<b>371 754</b>	<b>360 465</b>
4 TRANSFERS TO REF. FEED.	352 534	235 454	568 457	46 540	30 654	15 700	71 028	52 001
5 IMPORTS	13 705	12 545	13 705					
6 EXPORTS	249 307	235 777	426 429	33 959	30 772	13 684	48 377	50 330
7 INTERPROVINCIAL -IN-	37 854	23 422	58 962	2 762	1 693	6 387	5 335	4 931
8 INTERPROVINCIAL -OUT-	1 041		1 041					
9 CLOSING INVENTORY	124 457	162 914	152 800	135 534	128 743	142 436	143 219	152 800
10 REC. FROM NON-REP. COS.	3 768	20 477	26 346			1 448	20 816	314
11 REC. FROM REP. COS.	626 984	433 783	980 210	90 514	81 349	15 689	82 344	83 330
12 TO REPORTING COS.	567 278	397 142	895 525	59 898	88 637	23 179	74 968	81 565
13 LOSSES & ADJUSTMENTS	-6 536	7 801	-6 356	-7	-6 381	6 658	-7	-83
14 OWN CONSUMPTION								
15 DOMESTIC SALES	<b>1 919 031</b>	<b>1 821 879</b>	<b>3 266 260</b>	<b>283 513</b>	<b>242 287</b>	<b>280 683</b>	<b>285 100</b>	<b>255 646</b>
<b>NAPHTHA SPECIALTIES</b>								
1 PRODUCTION	209 030	118 238	305 871	22 730	26 193	27 951	11 151	8 816
2 INTERPRODUCT TRANSFERS	-11 952	4 734	-21 346	33	-2 977	71	60	-6 581
3 NET PRODUCTION	<b>197 078</b>	<b>122 972</b>	<b>284 525</b>	<b>22 763</b>	<b>23 216</b>	<b>28 022</b>	<b>11 211</b>	<b>2 235</b>
4 TRANSFERS TO REF. FEED.								
5 IMPORTS	1 844	8 727	2 102	38	97	70		53
6 EXPORTS	55 779	27 443	97 180	8 571	8 618	9 173	8 805	6 234
7 INTERPROVINCIAL -IN-	1 827	4 576	1 899	1	3	56	1	11
8 INTERPROVINCIAL -OUT-	10 974	21 356	16 250	1 045	422	1 333	1 183	1 293
9 CLOSING INVENTORY	65 859	43 736	43 582	63 979	65 307	70 456	58 566	43 582
10 REC. FROM NON-REP. COS.	3 136	3 966	5 769	660	482	527	490	474
11 REC. FROM REP. COS.	283	11	286	2		1		
12 TO REPORTING COS.	380	226	380					
13 LOSSES & ADJUSTMENTS	2 935	139	2 845	-77	-4	-8	164	- 165
14 OWN CONSUMPTION	3	2	3					
15 DOMESTIC SALES	<b>120 322</b>	<b>90 932</b>	<b>186 425</b>	<b>15 805</b>	<b>13 434</b>	<b>13 029</b>	<b>13 440</b>	<b>10 395</b>

TABLEAU 1. APPROVISIONNEMENT ET UTILISATION, PRODUITS PETROLIERS, ONTARIO, JUILLET 1993

JAN. 1993	FEB. 1993	MAR. 1993	APR. 1993	MAY 1993	JUNE 1993	JULY 1993	JULY 1992	METRES CUBES
JAN. 1993	FEV. 1993	MARS 1993	AVR. 1993	MAI 1993	JUIN 1993	JUI. 1993	JUI. 1992	
<b>PROPANE &amp; MEL DE PROPANE</b>								
42 021	39 775	46 703	39 276	36 954	42 575	45 952	36 560	PRODUCTION 1
-5 027	-29 186	-10 645	-2 094	-4 492	-3 920	-17 049	-11 773	ECHANGES INTER-PRODUITS 2
<b>36 994</b>	<b>10 589</b>	<b>36 058</b>	<b>37 182</b>	<b>32 462</b>	<b>38 655</b>	<b>28 903</b>	<b>24 787</b>	PORTION POUR PETROCHIM A. 1
								PRODUCTION NETTE 3
38 469	7 301	22 310	18 105	35 744	37 748	22 605	41 553	RETOUR POUR ALIMENT. 4
					795	1 404		IMPORTATIONS 5
9 381	9 238	10 072	11 336	7 130	11 491	7 102	9 071	EXPORTATIONS 6
		757	254				399	ENTREES INTER-PROVINCES 7
								SORTIES INTER-PROVINCES 8
41 455	42 911	35 165	44 682	50 157	53 526	53 181	70 894	INVENTAIRE DE FERMETURE 9
17 276	16 702	4 044	5 487	31 914	23 943	18 235	31 964	ARRIV. SOC. NON-DECLAR. 10
3 752	2 335	2 715	14 842	1 373	2 331	803	3 359	ARRIV. DES SOC. DECLAR. 11
3 912	2 229	3 564	15 481	2 172	3 534	1 797	3 359	EXPED. AUX SOC. DECLAR. 12
-1 183	470	-2 037	2 712	622	899	267	-5 202	PERTES & RECTIFICATIONS 13
						29	63	AUTO CONSOMMATION 14
<b>43 421</b>	<b>27 408</b>	<b>36 041</b>	<b>22 778</b>	<b>28 866</b>	<b>30 075</b>	<b>29 286</b>	<b>26 351</b>	<b>VENTES INTERIEURES 15</b>
206 487	190 733	172 072					104 190	TOTAL EXPORT(O.N.E.145) 16
<b>BUTANE ET MEL DE BUTANE</b>								
67 677	52 984	60 978	62 867	72 315	62 833	87 437	54 353	PRODUCTION 1
-78 884	-50 247	-49 307	-42 724	-28 300	-31 449	-22 979	-23 598	ECHANGES INTER-PRDDUITS 2
<b>-11 207</b>	<b>2 737</b>	<b>11 671</b>	<b>20 143</b>	<b>44 015</b>	<b>31 384</b>	<b>64 458</b>	<b>30 755</b>	PORTION POUR PETROCHIM A. 1
								PRODUCTION NETTE 3
105 066	104 918	107 161	92 976	86 661	50 739	79 868	87 607	RETOUR POUR ALIMENT. 4
12 877	4 776			1 514				IMPORTATIONS 5
			2 905	2 278	4 577	9 759		EXPORTATIONS 6
13 646	20 616	5 077	12 257	9 115	9 576	7 626	14 045	ENTREES INTER-PROVINCES 7
								SORTIES INTER-PROVINCES 8
37 412	30 833	48 593	47 441	52 615	61 652	75 841	55 620	INVENTAIRE DE FERMETURE 9
87 571	87 716	125 402	75 482	62 287	51 341	52 136	78 118	ARRIV. SOC. NON-DECLAR. 10
								ARRIV. DES SOC. DECLAR. 11
								EXPED. AUX SOC. DECLAR. 12
-4	-2 562	891	-914	-1 545	1 612	-8 714	7 110	PERTES & RECTIFICATIONS 13
								AUTO CONSOMMATION 14
<b>16 946</b>	<b>20 068</b>	<b>16 338</b>	<b>14 067</b>	<b>24 363</b>	<b>26 336</b>	<b>29 118</b>	<b>24 773</b>	<b>VENTES INTERIEURES 15</b>
158 669	132 956	109 449					76 295	TOTAL EXPORT(O.N.E.145) 16
<b>CHARGES PETROCHIMIQUES</b>								
350 778	274 507	321 142	325 752	331 778	344 489	367 312	349 187	PRODUCTION 1
-7 667	2 758	26 804	-35 484	-51 445	-20 136	-12 648	-45 464	ECHANGES INTER-PRODUITS 2
<b>343 111</b>	<b>277 265</b>	<b>347 946</b>	<b>290 268</b>	<b>280 333</b>	<b>324 353</b>	<b>354 664</b>	<b>303 723</b>	9 394 DONT LE RENVOI DES PRODUITS ENERGETIQUES A. 1
								PRODUCTION NETTE 3
42 236	48 488	40 344	2 808	15 812	40 200	45 566	35 097	RETOUR POUR ALIMENT. 4
				4 588		7 957		IMPORTATIONS 5
38 285	24 786	33 487	73 162	24 075	19 516	22 466	14 071	EXPORTATIONS 6
3 225	928	6 449	2 278	2 416	4 630	3 496	5 922	ENTREES INTER-PROVINCES 7
							1 041	SORTIES INTER-PROVINCES 8
163 141	160 205	168 037	144 208	146 552	143 795	162 914	124 457	INVENTAIRE DE FERMETURE 9
				10 254	10 223			ARRIV. SOC. NON-DECLAR. 10
86 807	54 722	89 922	47 737	49 335	45 903	59 357	71 451	ARRIV. DES SOC. DECLAR. 11
55 431	36 448	86 405	50 586	50 480	56 825	60 967	59 549	EXPED. AUX SOC. DECLAR. 12
-4	-4	7 807	-1		3		-11	PERTES & RECTIFICATIONS 13
								AUTO CONSOMMATION 14
<b>286 854</b>	<b>226 133</b>	<b>268 442</b>	<b>237 557</b>	<b>254 215</b>	<b>271 322</b>	<b>277 356</b>	<b>275 147</b>	<b>VENTES INTERIEURES 15</b>
<b>PROD SPECIAUX BASE/MAPH</b>								
31 673	20 375	8 097	28 474	9 577	10 613	9 429	30 561	PRODUCTION 1
20 015	69	-4 051	35	-10 545	-38	-751	-10 117	ECHANGES INTER-PRODUITS 2
<b>51 688</b>	<b>20 444</b>	<b>4 046</b>	<b>28 509</b>	<b>- 968</b>	<b>10 575</b>	<b>8 678</b>	<b>20 444</b>	PRODUCTION NETTE 3
								RETOUR POUR ALIMENT. 4
33	349	964	1 079	1 848	2 875	1 579	34	IMPORTATIONS 5
7 098	5 878	2 346	2 896	1 725	2 297	5 203	7 159	EXPORTATIONS 6
2 509		2	2 062	1	1	1	56	ENTREES INTER-PROVINCES 7
284	7 451	3 781	2 369	4 082	1 730	1 659	1 864	SORTIES INTER-PROVINCES 8
73 243	68 298	51 415	62 037	41 626	43 937	43 736	65 859	INVENTAIRE DE FERMETURE 9
377	697	391	321	478	601	1 101	270	ARRIV. SOC. NON-DECLAR. 10
1		2	5			3	1	ARRIV. DES SOC. DECLAR. 11
					226		370	EXPED. AUX SOC. DECLAR. 12
- 150	-46	31	353	21	-74	4	-69	PERTES & RECTIFICATIONS 13
1		1						AUTO CONSOMMATION 14
<b>17 714</b>	<b>13 152</b>	<b>16 129</b>	<b>15 736</b>	<b>15 942</b>	<b>7 562</b>	<b>4 697</b>	<b>17 441</b>	<b>VENTES INTERIEURES 15</b>

TABLE 1. SUPPLY AND DISPOSITION OF PETROLEUM PRODUCTS, ONTARIO, JULY 1993

CUBIC METRES	CUM. 1992	CUM. 1993	YEAR 1992	AUG. 1992	SEP. 1992	OCT. 1992	NOV. 1992	DEC. 1992
	CUM. 1992	CUM. 1993	ANN. 1992	AOUG 1992	SEP. 1992	OCT. 1992	NOV. 1992	DEC. 1992
<b>AVIATION GASOLINE</b>								
1 PRODUCTION	2 409		2 409					
2 INTERPRODUCT TRANSFERS	-92	-50	-1 074	- 932	-10	-28	-4	-8
3 NET PRODUCTION	2 317	-50	1 335	- 932	-10	-28	-4	-8
4 TRANSFERS TO REF. FEED.	21		21					
5 IMPORTS	500	1 900	700	100			100	
6 EXPORTS								
7 INTERPROVINCIAL -IN-	11 928	11 312	19 592	3 223	1 454	1 435	823	729
8 INTERPROVINCIAL -OUT-	1 414	225	1 449	9	20	6		
9 CLOSING INVENTORY	3 411	2 006	2 450	3 066	2 374	2 227	2 375	2 450
10 REC. FROM NON-REP. COS.								
11 REC. FROM REP. COS.	442	128	552	32	15	25	15	23
12 TO REPORTING COS.	297	292	404	25	21	18	15	28
13 LOSSES & ADJUSTMENTS	181	51	244	-45	108	66	-24	-42
14 OWN CONSUMPTION			4	4				
15 DOMESTIC SALES	13 263	13 166	21 007	2 775	2 002	1 489	795	683
<b>MOTOR GASOLINE</b>								
1 PRODUCTION	6 174 606	6 411 693	10 524 891	903 031	877 780	907 751	823 937	837 786
2 INTERPRODUCT TRANSFERS	607 743	332 549	1 133 440	10 607	111 213	98 903	159 937	145 037
3 NET PRODUCTION	6 782 349	6 744 242	11 658 331	913 638	988 993	1 006 654	983 874	982 823
4 TRANSFERS TO REF. FEED.	191	9 234	387	15	60	80	25	16
5 IMPORTS	141 276	117 233	259 999	73 469	2 500	15 317	12 600	14 857
6 EXPORTS	468 625	209 813	745 438	73 703	57 088	49 828	36 359	59 835
7 INTERPROVINCIAL -IN-	786 407	734 522	1 379 552	128 999	151 121	102 234	122 816	87 975
8 INTERPROVINCIAL -OUT-	386 315	443 049	601 153	39 759	56 809	51 112	33 977	33 181
9 CLOSING INVENTORY	815 340	536 293	708 118	770 983	745 232	740 679	789 333	708 118
10 REC. FROM NON-REP. COS.								
11 REC. FROM REP. COS.	2 778 830	3 260 261	5 046 837	462 820	441 798	475 547	429 299	458 543
12 TO REPORTING COS.	2 727 536	3 302 443	5 024 511	448 526	453 610	444 307	447 556	502 976
13 LOSSES & ADJUSTMENTS	29 396	-20 295	22 460	4 905	8 338	-2 909	-11 533	-5 737
14 OWN CONSUMPTION	379	269	607	20	54	34	90	30
15 DOMESTIC SALES	7 062 833	7 083 570	12 243 798	1 056 355	1 034 204	1 061 853	993 461	1 035 092
<b>SALES BY GRADE:</b>								
16 PREMIUM	1 086 350	1 113 609	1 894 887	167 053	166 102	166 171	147 115	162 096
17 MID GRADE	472 062	476 614	828 621	73 323	72 188	73 427	66 261	71 360
18 REGULAR NO-LEAD	5 503 303	5 491 201	9 518 454	815 437	795 913	822 135	780 085	801 581
19 REGULAR LEADED	1 118	2 346	1 836	542	1	120		55
20 RETAIL SALES OF MOGAS	6 505 499	6 532 210	11 283 367	974 064	953 638	979 307	916 232	954 627
<b>AV-TURBO FUEL KERO TYPE</b>								
1 PRODUCTION	503 806	496 826	868 502	94 306	83 572	71 681	50 580	64 557
2 INTERPRODUCT TRANSFERS	105 820	141 762	182 400	18 088	18 313	17 583	13 243	9 353
3 NET PRODUCTION	609 626	638 588	1 050 902	112 394	101 885	89 264	63 823	73 910
4 TRANSFERS TO REF. FEED.	41	3	53	2	2	1	2	5
5 IMPORTS	54 824	22 089	74 411	2 890	5 288	527	4 575	6 307
6 EXPORTS	59 159	16 326	90 042	4 554	8 947	4 396	2 580	10 406
7 INTERPROVINCIAL -IN-	174 721	159 895	268 608	19 547	9 226	24 298	27 149	13 667
8 INTERPROVINCIAL -OUT-	62 209	96 155	88 159	7 218	4 601	2 968	11 163	
9 CLOSING INVENTORY	90 567	80 988	77 277	96 273	93 415	89 721	82 656	77 277
10 REC. FROM NON-REP. COS.								
11 REC. FROM REP. COS.	226 021	245 403	408 329	40 262	33 466	32 731	29 514	46 335
12 TO REPORTING COS.	229 964	245 683	411 591	54 024	22 301	39 607	33 065	32 630
13 LOSSES & ADJUSTMENTS	1 957	19 139	11 732	-3 444	12 251	886	-3 624	3 706
14 OWN CONSUMPTION			2		1	1		
15 DOMESTIC SALES	700 154	684 958	1 202 253	107 033	104 620	102 655	88 940	98 851
<b>AV-TURBO FUEL NAPH TYPE</b>								
1 PRODUCTION	56 473	20 706	72 264		13 485	1 167		1 139
2 INTERPRODUCT TRANSFERS	30 350	-4 629	27 010	-2 093	-3	2	-1 246	
3 NET PRODUCTION	86 823	16 077	99 274	-2 093	13 482	1 169	-1 246	1 139
4 TRANSFERS TO REF. FEED.	43		53	10				
5 IMPORTS	1 200	600	2 300	300	300		200	300
6 EXPORTS	34 288	8 751	42 664	8 376				
7 INTERPROVINCIAL -IN-	23 601	20 381	38 674	1 920	3 272	2 879	4 782	2 220
8 INTERPROVINCIAL -OUT-	11 964	2 267	14 313	151	5	317		1 896
9 CLOSING INVENTORY	28 002	11 425	18 272	13 930	24 693	23 087	19 893	18 272
10 REC. FROM NON-REP. COS.								
11 REC. FROM REP. COS.								
12 TO REPORTING COS.								
13 LOSSES & ADJUSTMENTS	13 070	-6 163	12 183	- 542	- 178	- 335	2 069	-1 901
14 OWN CONSUMPTION								
15 DOMESTIC SALES	45 781	39 050	74 287	6 224	6 464	5 672	4 861	5 285



**TABEAU 1. APPROVISIONNEMENT ET UTILISATION, PRODUITS PETROLIERS, ONTARIO, JUILLET 1993**

JAN. 1993	FEB. 1993	MAR. 1993	APR. 1993	MAY 1993	JUNE 1993	JULY 1993	JULY 1992	
JAN. 1993	FEV. 1993	MARS 1993	AVR. 1993	MAI 1993	JUIN 1993	JUI. 1993	JUI. 1992	METRES CUBES
								<b>ESSENCE D'AVIATION</b>
								PRODUCTION
								ECHANGES INTER-PRODUITS
								PRODUCTION NETTE
								RETOUR POUR ALIMENT.
								IMPORTATIONS
								EXPORTATIONS
								ENTREES INTER-PROVINCES
								SORTIES INTER-PROVINCES
								INVENTAIRE DE FERMETURE
								ARRIV. SOC. NON-DECLAR.
								ARRIV. DES SOC. DECLAR.
								EXPED. AUX SOC. DECLAR.
								PERTES & RECTIFICATIONS
								AUTO CONSOMMATION
								<b>VENTES INTERIEURES</b>
								<b>ESSENCE POUR MOTEURS</b>
								PRODUCTION
								ECHANGES INTER-PRODUITS
								PRODUCTION NETTE
								RETOUR POUR ALIMENT.
								IMPORTATIONS
								EXPRTATIONS
								ENTREES INTER-PROVINCES
								SORTIES INTER-PROVINCES
								INVENTAIRE DE FERMETURE
								ARRIV. SOC. NON-DECLAR.
								ARRIV. DES SOC. DECLAR.
								EXPED. AUX SOC. DECLAR.
								PERTES & RECTIFICATIONS
								AUTO CONSOMMATION
								<b>VENTES INTERIEURES</b>
								<b>VENTES PAR CATEGORIE:</b>
								SUPER
								INTERMEDIAIRE
								ORDINAIRE SANS PLOMB
								ORDINAIRE AVEC PLOMB
								VENTES NETTES AU DETAIL
								<b>CARBUREACTEUR-TYPE KERO</b>
								PRODUCTION
								ECHANGES INTER-PRODUITS
								PRODUCTION NETTE
								RETOUR POUR ALIMENT.
								IMPORTATIONS
								EXPORTATIONS
								ENTREES INTER-PROVINCES
								SORTIES INTER-PROVINCES
								INVENTAIRE DE FERMETURE
								ARRIV. SOC. NON-DECLAR.
								ARRIV. DES SOC. DECLAR.
								EXPED. AUX SOC. DECLAR.
								PERTES & RECTIFICATIONS
								AUTO CONSOMMATION
								<b>VENTES INTERIEURES</b>
								<b>CARBUREACTEUR-TYPE NAPHT</b>
								PRODUCTION
								ECHANGES INTER-PRODUITS
								PRODUCTION NETTE
								RETOUR POUR ALIMENT.
								IMPORTATIONS
								EXPORTATIONS
								ENTREES INTER-PROVINCES
								SORTIES INTER-PROVINCES
								INVENTAIRE DE FERMETURE
								ARRIV. SOC. NON-DECLAR.
								ARRIV. DES SOC. DECLAR.
								EXPED. AUX SOC. DECLAR.
								PERTES & RECTIFICATIONS
								AUTO CONSOMMATION
								<b>VENTES INTERIEURES</b>

TABLE 1. SUPPLY AND DISPOSITION OF PETROLEUM PRODUCTS, ONTARIO, JULY 1993

CUBIC METRES	CUM. 1992	CUM. 1993	YEAR 1992	AUG. 1992	SEP. 1992	OCT. 1992	NOV. 1992	DEC. 1992
	CUM. 1992	CUM. 1993	ANN. 1992	AOUT 1992	SEP. 1992	OCT. 1992	NOV. 1992	DEC. 1992
<b>STOVE OIL KEROSENE</b>								
1 PRODUCTION	596 321	430 175	937 731	52 603	38 932	57 333	89 701	102 841
2 INTERPRODUCT TRANSFERS	- 461 025	- 444 604	- 755 954	-29 572	-37 187	-60 291	-81 842	-86 037
3 NET PRODUCTION	135 296	-14 429	181 777	23 031	1 745	-2 958	7 859	16 804
4 TRANSFERS TO REF. FEED.	82	10	101	13		2	1	3
5 IMPORTS	1 700	6 384	6 500	400	900	1 500	1 000	1 000
6 EXPORTS	9 935	8 868	17 680	220	1 568	1 825	1 733	2 399
7 INTERPROVINCIAL -IN-	110 870	67 064	162 848	1 881	20 696	7 460	11 412	10 529
8 INTERPROVINCIAL -OUT-	259 800	24 257	275 101	11 639	692	1 295	526	1 149
9 CLOSING INVENTORY	74 080	61 521	100 395	86 544	99 866	95 476	96 017	100 395
10 REC. FROM NON-REP. COS.								
11 REC. FROM REP. COS.	119 670	61 502	186 405	17 227	4 254	14 437	8 318	22 499
12 TO REPORTING COS.	107 716	58 232	168 409	14 959	2 183	12 915	9 885	20 751
13 LOSSES & ADJUSTMENTS	-4 789	13 424	131	- 546	2 178	-1 396	2 048	2 636
14 OWN CONSUMPTION	25	85	25					
<b>15 DOMESTIC SALES</b>	<b>62 359</b>	<b>54 519</b>	<b>117 360</b>	<b>3 790</b>	<b>7 652</b>	<b>10 188</b>	<b>13 855</b>	<b>19 516</b>
<b>DIESEL FUEL OIL</b>								
1 PRODUCTION	1 407 133	1 630 032	2 637 575	290 792	277 066	232 478	206 484	223 622
2 INTERPRODUCT TRANSFERS	462 114	543 878	947 635	122 219	84 086	104 324	107 822	67 070
3 NET PRODUCTION	1 869 247	2 173 910	3 585 210	413 011	361 152	336 802	314 306	290 692
4 TRANSFERS TO REF. FEED.		37	10			2	5	3
5 IMPORTS	23 400	20 369	60 600	11 000		10 200	15 400	600
6 EXPORTS	99 144	24 347	180 528	10 912	12 876	27 215	14 175	16 206
7 INTERPROVINCIAL -IN-	378 108	518 410	664 998	28 148	67 926	87 520	46 326	56 970
8 INTERPROVINCIAL -OUT-	87 827	247 535	199 050	28 449	57 280	5 712	4 321	15 461
9 CLOSING INVENTORY	291 678	418 666	359 488	354 210	355 425	374 866	374 773	359 488
10 REC. FROM NON-REP. COS.								
11 REC. FROM REP. COS.	1 047 388	1 299 268	1 895 286	146 675	172 929	188 785	154 040	185 469
12 TO REPORTING COS.	1 025 270	1 275 954	1 853 597	151 598	165 782	182 300	146 609	182 038
13 LOSSES & ADJUSTMENTS	2 630	14 292	-8 123	2 305	-2 944	-32	747	-10 829
14 OWN CONSUMPTION	2 054	2 085	3 586	363	433	207	334	195
<b>15 DOMESTIC SALES</b>	<b>2 293 241</b>	<b>2 388 529</b>	<b>4 101 659</b>	<b>342 675</b>	<b>367 365</b>	<b>388 462</b>	<b>363 974</b>	<b>345 942</b>
<b>LIGHT FUEL OIL (#2 &amp; 3)</b>								
1 PRODUCTION	1 430 893	1 347 849	2 750 822	183 870	212 655	270 322	333 711	319 371
2 INTERPRODUCT TRANSFERS	- 177 898	-21 250	- 473 381	- 120 627	-72 226	-55 120	-40 751	-6 759
3 NET PRODUCTION	1 252 995	1 326 599	2 277 441	63 243	140 429	215 202	292 960	312 612
4 TRANSFERS TO REF. FEED.	153	109	325		10	31	75	56
5 IMPORTS	11 407	20 160	19 594	500	200	4 987	300	2 200
6 EXPORTS	426 939	361 662	660 755	30 217	36 561	59 473	49 016	58 549
7 INTERPROVINCIAL -IN-	303 065	261 598	415 206	50 832	11 691	15 317	8 408	25 893
8 INTERPROVINCIAL -OUT-	262 312	420 517	475 648	34 897	38 270	26 921	11 993	101 255
9 CLOSING INVENTORY	172 220	136 392	246 156	177 583	184 490	222 287	289 686	246 156
10 REC. FROM NON-REP. COS.								
11 REC. FROM REP. COS.	667 298	686 516	1 121 007	57 073	47 199	106 840	98 359	144 238
12 TO REPORTING COS.	700 133	679 564	1 207 647	64 345	63 249	107 681	114 137	158 102
13 LOSSES & ADJUSTMENTS	37 229	13 392	55 820	-1 715	3 754	5 372	10 614	566
14 OWN CONSUMPTION	100	46	147		10	9	11	17
<b>15 DOMESTIC SALES</b>	<b>903 745</b>	<b>929 347</b>	<b>1 454 816</b>	<b>38 541</b>	<b>50 758</b>	<b>105 062</b>	<b>146 782</b>	<b>209 928</b>
<b>HEAVY FUEL OIL (#4, 5 &amp; 6)</b>								
1 PRODUCTION	948 036	991 747	1 776 849	176 851	159 786	178 943	146 313	166 920
2 INTERPRODUCT TRANSFERS	79 839	126 718	231 473	90 069	10 664	41 567	4 614	4 720
3 NET PRODUCTION	1 027 875	1 118 465	2 008 322	266 920	170 450	220 510	150 927	171 640
4 TRANSFERS TO REF. FEED.	1 413		1 413					
5 IMPORTS	40 708	28 100	78 008	14 000		14 800	4 300	4 200
6 EXPORTS	263 839	228 363	558 605	29 853	73 846	84 016	36 230	70 821
7 INTERPROVINCIAL -IN-	288 975	190 222	438 561	22 926	47 377	43 163	14 612	21 508
8 INTERPROVINCIAL -OUT-	119 917	166 412	296 402	63 169	14 249	80 307	11 561	7 199
9 CLOSING INVENTORY	161 072	194 786	135 764	184 409	176 487	144 800	138 055	135 764
10 REC. FROM NON-REP. COS.								
11 REC. FROM REP. COS.	231 253	256 767	397 926	27 776	40 208	38 642	25 709	34 338
12 TO REPORTING COS.	270 858	271 248	464 044	48 510	42 570	40 366	34 157	27 583
13 LOSSES & ADJUSTMENTS	-39 570	-5 487	-65 374	-3 746	-5 499	-10 820	- 278	-5 461
14 OWN CONSUMPTION	254 902	274 998	450 075	39 548	34 699	37 052	38 154	45 720
<b>15 DOMESTIC SALES</b>	<b>699 342</b>	<b>598 998</b>	<b>1 224 850</b>	<b>130 951</b>	<b>106 092</b>	<b>117 881</b>	<b>82 469</b>	<b>88 115</b>

**TABLEAU 1. APPROVISIONNEMENT ET UTILISATION, PRODUITS PETROLIERS, ONTARIO, JUILLET 1993**

JAN. 1993	FEB. 1993	MAR. 1993	APR. 1993	MAY 1993	JUNE 1993	JULY 1993	JULY 1992	
JAN. 1993	FEV. 1993	MARS 1993	AVR. 1993	MAI 1993	JUIN 1993	JUI. 1993	JUI. 1992	METRES CUBES
85 309	86 612	87 659	44 370	32 297	46 988	46 940	39 050	<b>MAZOUT POUR POELES</b>
-97 275	-88 499	-74 427	-53 775	-42 119	-44 438	-44 071	-38 623	PRODUCTION
-11 966	-1 887	13 232	-9 405	-9 822	2 550	2 869	427	ECHANGES INTER-PRODUITS
								PRODUCTION NETTE
	2	2		2				RETOUR POUR ALIMENT.
4 884	500	500	400	100			400	IMPORTATIONS
2 466	3 347	2 194	441	77	217	126	92	EXPORTATIONS
17 757	14 793	9 848	7 791	6 594	4 761	5 520	37 095	ENTREES INTER-PROVINCES
11 787	5 409	3 410	312	182	1 997	1 160	29 117	SORTIES INTER-PROVINCES
78 343	70 517	69 417	59 909	54 427	53 963	61 521	74 080	INVENTAIRE DE FERMETURE
14 441	17 991	12 564	5 669	2 126	4 390	4 321	23 552	ARRIV. SOC. NON-DECLAR.
15 717	13 005	15 420	5 974	1 605	5 406	1 105	21 050	ARRIV. DES SOC. DECLAR.
								EXPED. AUX SOC. DECLAR.
1 777	481	3 515	3 813	641	2 436	761	860	PERTES & RECTIFICATIONS
20	41	11	2		2	9		AUTO CONSOMMATION
<b>15 401</b>	<b>16 938</b>	<b>12 692</b>	<b>3 421</b>	<b>1 973</b>	<b>2 105</b>	<b>1 989</b>	<b>2 261</b>	<b>VENTES INTERIEURES</b>
								<b>CARBURANT DIESEL</b>
221 360	205 795	169 237	221 461	243 077	313 348	255 754	256 581	PRODUCTION
51 645	34 106	-31 227	39 200	123 707	212 330	114 117	58 557	ECHANGES INTER-PRODUITS
<b>273 005</b>	<b>239 901</b>	<b>138 010</b>	<b>260 661</b>	<b>366 784</b>	<b>525 678</b>	<b>369 871</b>	<b>315 138</b>	<b>PRODUCTION NETTE</b>
								RETOUR POUR ALIMENT.
12		7	5	5	5	3		IMPORTATIONS
12 469	400	100	200		1 700	5 500	10 800	EXPORTATIONS
5 701	6 002	5 482	5 571	1 591			9 841	ENTREES INTER-PROVINCES
40 220	49 783	123 063	186 212	60 241	29 427	29 464	22 590	SORTIES INTER-PROVINCES
38 568	18 690	7 202	125 290	15 154	23 325	19 306	29 631	INVENTAIRE DE FERMETURE
373 365	343 407	265 884	292 592	300 694	383 023	418 666	291 678	ARRIV. SOC. NON-DECLAR.
209 357	168 556	200 473	193 039	194 198	155 661	177 984	184 604	ARRIV. DES SOC. DECLAR.
205 376	162 254	191 252	147 759	189 567	222 754	156 992	154 535	EXPED. AUX SOC. DECLAR.
								PERTES & RECTIFICATIONS
234	5 796	-5 564	7 873	2 959	2 137	857	-1 063	AUTO CONSOMMATION
170	115	234	202	134	229	1 001	241	VENTES INTERIEURES
<b>271 113</b>	<b>295 741</b>	<b>340 556</b>	<b>326 704</b>	<b>403 711</b>	<b>381 687</b>	<b>369 017</b>	<b>355 737</b>	<b>VENTES INTERIEURES</b>
								<b>MAZOUT LEGER (NOS 2 &amp; 3)</b>
285 314	220 567	229 547	160 888	137 941	134 259	179 333	158 281	PRODUCTION
32 078	94 903	145 999	-44 354	-73 164	-114 687	-62 025	-89 308	ECHANGES INTER-PRODUITS
<b>317 392</b>	<b>315 470</b>	<b>375 546</b>	<b>116 534</b>	<b>64 777</b>	<b>19 572</b>	<b>117 308</b>	<b>68 973</b>	<b>PRODUCTION NETTE</b>
								RETOUR POUR ALIMENT.
31	26	31	7	4		6		IMPORTATIONS
505	100	5 229	3 419	7 607	1 700	1 600	1 294	EXPORTATIONS
77 223	64 822	56 633	58 425	42 987	37 893	23 679	36 149	ENTREES INTER-PROVINCES
90 266	24 740	18 421	46 091	25 298	37 017	19 765	41 806	SORTIES INTER-PROVINCES
137 811	64 122	72 305	50 302	22 542	21 345	52 090	20 475	INVENTAIRE DE FERMETURE
222 056	188 869	186 284	147 479	125 024	141 209	136 392	172 220	ARRIV. SOC. NON-DECLAR.
167 352	129 079	127 906	81 085	53 410	104 709	22 975	36 771	ARRIV. DES SOC. DECLAR.
169 096	135 643	145 938	89 160	52 530	49 312	37 885	49 853	EXPED. AUX SOC. DECLAR.
								PERTES & RECTIFICATIONS
7 201	6 799	8 087	-9 931	1 604	778	-1 146	-370	AUTO CONSOMMATION
10	16	13	6	1				VENTES INTERIEURES
<b>208 243</b>	<b>231 148</b>	<b>246 680</b>	<b>97 965</b>	<b>53 879</b>	<b>37 481</b>	<b>53 951</b>	<b>26 505</b>	<b>VENTES INTERIEURES</b>
								<b>MAZOUT LOURD (NOS 4,5 &amp; 6)</b>
142 384	131 792	129 342	144 433	124 549	153 901	165 346	151 792	PRODUCTION
-173	7 602	7 288	49 066	31 403	8 492	23 040	35 888	ECHANGES INTER-PRODUITS
<b>142 211</b>	<b>139 394</b>	<b>136 630</b>	<b>193 499</b>	<b>155 952</b>	<b>162 393</b>	<b>188 386</b>	<b>187 680</b>	<b>PRODUCTION NETTE</b>
								RETOUR POUR ALIMENT.
10 700	100	100	4 100	10 800		2 300	2 200	IMPORTATIONS
55 305	38 413	25 937	34 574	31 850	33 273	9 011	41 597	EXPORTATIONS
41 706	30 160	18 532	47 139	11 620	20 065	21 000	60 067	ENTREES INTER-PROVINCES
47 096	393	6 480	53 953	15 311	10 470	32 709	18 482	SORTIES INTER-PROVINCES
134 952	179 611	193 306	217 029	180 617	182 369	194 786	161 072	INVENTAIRE DE FERMETURE
28 553	26 480	48 616	50 571	43 532	32 759	26 256	30 585	ARRIV. SOC. NON-DECLAR.
28 795	32 710	45 261	55 820	49 576	38 768	20 318	36 292	ARRIV. DES SOC. DECLAR.
								EXPED. AUX SOC. DECLAR.
-669	-3 148	-1 851	3 790	-1 497	343	-2 455	3 684	PERTES & RECTIFICATIONS
46 678	38 585	44 776	36 996	43 443	29 597	34 923	30 772	AUTO CONSOMMATION
<b>46 777</b>	<b>44 522</b>	<b>69 580</b>	<b>86 453</b>	<b>119 633</b>	<b>101 014</b>	<b>131 019</b>	<b>129 134</b>	<b>VENTES INTERIEURES</b>

TABLE 1. SUPPLY AND DISPOSITION OF PETROLEUM PRODUCTS, ONTARIO, JULY 1993

CUBIC METRES	CUM. 1992	CUM. 1993	YEAR 1992	AUG. 1992	SEP. 1992	OCT. 1992	NOV. 1992	DEC. 1992
	CUM. 1992	CUM. 1993	ANN. 1992	AOUT 1992	SEP. 1992	OCT. 1992	NOV. 1992	DEC. 1992
<b>ASPHALT</b>								
1 PRODUCTION	215 217	296 753	400 975	42 674	40 789	43 960	29 395	28 940
2 INTERPRODUCT TRANSFERS								
5 IMPORTS	122 800	81 244	290 169	55 422	47 572	35 775	21 300	7 300
6 EXPORTS	4 996	45 548	7 048	594	444	506	233	275
7 INTERPROVINCIAL -IN-	31 368	89 077	94 231	9 777	14 766	23 166	12 730	2 424
8 INTERPROVINCIAL -OUT-	11 308	299	41 481	20 758	4 368	3 912		1 135
9 CLOSING INVENTORY	54 280	33 412	34 773	33 454	22 962	24 715	26 584	34 773
10 REC. FROM NON-REP. COS.								
11 REC. FROM REP. COS.	2 264		3 446				953	229
12 TO REPORTING COS.	2 264		3 223				959	
13 LOSSES & ADJUSTMENTS	-2 564	1 717	-2 962	- 998	- 998	215	18	1 365
14 OWN CONSUMPTION								
<b>15 DOMESTIC SALES</b>	<b>374 160</b>	<b>420 871</b>	<b>778 053</b>	<b>108 345</b>	<b>109 805</b>	<b>96 515</b>	<b>61 299</b>	<b>27 929</b>
<b>COKE</b>								
1 PRODUCTION	232 805	289 862	427 662	37 912	44 166	25 130	42 963	44 686
2 INTERPRODUCT TRANSFERS								
5 IMPORTS	54 200	61 900	95 700	4 400	4 900	2 600	26 800	2 800
6 EXPORTS								
7 INTERPROVINCIAL -IN-	183		183					
8 INTERPROVINCIAL -OUT-	13 705	5 300	17 736	1 840	227	1 964		
9 CLOSING INVENTORY		8 516	11 926			1 126	10 945	11 926
10 REC. FROM NON-REP. COS.								
11 REC. FROM REP. COS.								
12 TO REPORTING COS.								
13 LOSSES & ADJUSTMENTS	-14 392	-12 744	-18 986	641	12 577	-15 656	- 222	-1 934
14 OWN CONSUMPTION	161 197	214 622	299 928	21 064	28 918	23 971	32 018	32 760
<b>15 DOMESTIC SALES</b>	<b>124 993</b>	<b>147 994</b>	<b>211 256</b>	<b>18 767</b>	<b>7 344</b>	<b>16 325</b>	<b>28 148</b>	<b>15 679</b>
<b>LUBE OILS &amp; GREASES</b>								
1 PRODUCTION	295 902	302 023	513 863	48 374	48 517	36 642	36 780	47 648
2 INTERPRODUCT TRANSFERS	33 842	- 532	33 657	-90	-71	- 138	4 827	-4 713
4 TRANSFERS TO REF. FEED.	9 662	11 844	18 218	1 771	1 623	1 953	1 848	1 361
5 IMPORTS	41 087	53 070	67 290	5 525	4 590	5 263	5 656	5 169
6 EXPORTS	69 033	81 535	123 739	11 541	11 751	6 754	12 587	12 073
7 INTERPROVINCIAL -IN-	52 385	31 368	87 345	5 870	3 272	11 844	6 385	7 589
8 INTERPROVINCIAL -OUT-	122 518	116 348	204 170	15 986	18 863	16 156	16 196	14 451
9 CLOSING INVENTORY	176 120	158 400	180 537	185 552	183 334	176 225	168 439	180 537
10 REC. FROM NON-REP. COS.	40 812	27 537	61 568	3 454	5 553	3 339	4 506	3 904
11 REC. FROM REP. COS.	19 018	19 117	28 123	3 109	899	1 645	1 916	1 536
12 TO REPORTING COS.	9 987	15 967	19 535	1 613	862	4 999	1 238	836
13 LOSSES & ADJUSTMENTS	-19 709	-28 151	-35 896	-4 271	-2 824	- 320	4 903	-13 675
14 OWN CONSUMPTION	1 402	7 245	3 061	763	217	64	339	276
<b>15 DOMESTIC SALES</b>	<b>236 120</b>	<b>249 932</b>	<b>400 569</b>	<b>29 407</b>	<b>34 486</b>	<b>36 098</b>	<b>30 745</b>	<b>33 713</b>
<b>STILL GAS</b>								
1 PRODUCTION	989 679	938 683	1 645 616	134 952	133 155	129 745	116 364	141 721
2 INTERPRODUCT TRANSFERS	18 359	16 203	30 121	2 511	2 426	2 467	2 327	2 031
9 CLOSING INVENTORY	12 681	14 332	13 156	8 097	9 442	7 569	14 416	13 156
11 REC. FROM REP. COS.								
12 TO REPORTING COS.								
13 LOSSES & ADJUSTMENTS	-12 581	-7 047	-33 695	-3 211	-2 783	-6 950	-4 900	-3 270
14 OWN CONSUMPTION	941 119	929 358	1 585 165	135 259	128 824	131 999	108 414	139 550
<b>15 DOMESTIC SALES</b>	<b>71 242</b>	<b>31 399</b>	<b>115 534</b>	<b>9 999</b>	<b>8 195</b>	<b>9 036</b>	<b>8 330</b>	<b>8 732</b>
<b>OTHER PRODUCTS</b>								
1 PRODUCTION	742 031	696 444	1 238 550	114 367	123 089	73 599	125 471	59 993
2 INTERPRODUCT TRANSFERS	-89 008	- 220 658	- 242 112	-24 987	-13 554	-55 737	-32 065	-26 761
4 TRANSFERS TO REF. FEED.	1 059 504	981 765	1 948 418	176 468	158 855	194 931	199 225	159 435
5 IMPORTS	38 923	16 472	65 649	15 745				10 981
6 EXPORTS	15 796	10 255	25 653	2 955				1 386
7 INTERPROVINCIAL -IN-	456 264	629 525	1 050 432	90 710	92 675	157 375	136 921	116 487
8 INTERPROVINCIAL -OUT-	57 130	60 159	69 907	1 773	1 069	1 748	1 523	6 664
9 CLOSING INVENTORY	238 007	257 040	186 743	254 831	241 703	204 552	192 868	186 743
10 REC. FROM NON-REP. COS.	90 168	66 662	134 672	14 777	8 912	3 968	2 155	14 692
11 REC. FROM REP. COS.	567 035	595 168	1 118 751	97 903	73 791	161 786	112 165	126 071
12 TO REPORTING COS.	538 983	587 645	1 160 843	77 914	121 992	145 027	137 962	138 965
13 LOSSES & ADJUSTMENTS	5 173	4 525	8 741	9 976	1 324	1 572	3 311	-12 615
14 OWN CONSUMPTION			71		71			
<b>15 DOMESTIC SALES</b>	<b>71 841</b>	<b>68 967</b>	<b>166 587</b>	<b>22 605</b>	<b>12 932</b>	<b>33 021</b>	<b>12 435</b>	<b>13 753</b>

**TABLEAU 1. APPROVISIONNEMENT ET UTILISATION, PRODUITS PETROLIERS, ONTARIO, JUILLET 1993**

JAN. 1993	FEB. 1993	MAR. 1993	APR. 1993	MAY 1993	JUNE 1993	JULY 1993	JULY 1992	
JAN. 1993	FEV. 1993	MARS 1993	AVR. 1993	MAI 1993	JUIN 1993	JUI. 1993	JUI. 1992	METRES CUBES
<b>ASPHALTE</b>								
44 938	38 184	59 002	38 251	14 958	47 266	54 154	47 288	PRODUCTION
								ECHANGES INTER-PRODUITS
1 300	1 100	2 500	18 200	10 044R	40 300R	7 800	42 900	IMPORTATIONS
336	7 976	10 129	9 863	1 693	7 138	8 413	1 341	EXPORTATIONS
1 189	7 130	12 608	3 280	7 709	35 352	21 809	9 590	ENTREES INTER-PROVINCES
		154		144	1		71	SORTIES INTER-PROVINCES
56 476	53 449	64 132	59 283	44 723	48 861	33 412	54 280	INVENTAIRE DE FERMETURE
								ARRIV. SOC. NON-DECLAR.
								ARRIV. DES SOC. DECLAR.
								EXPED. AUX SOC. DECLAR.
-54	45	- 113	4	910	891	34	-2	PERTES & RECTIFICATIONS
								AUTO CONSOMMATION
<b>25 442</b>	<b>41 420</b>	<b>53 257</b>	<b>54 713</b>	<b>44 524R</b>	<b>110 750R</b>	<b>90 765</b>	<b>101 717</b>	<b>VENTES INTERIEURES</b>
<b>COKE</b>								
47 402	40 613	42 798	39 110	38 648	41 035	40 256	46 477	PRODUCTION
								ECHANGES INTER-PRDDUITS
2 700	3 800	4 500	12 700	7 300	8 200	22 700	3 000	IMPORTATIONS
								EXPORTATIONS
171	1 109	296	429	921	881	1 493	2 833	ENTREES INTER-PRDVINCES
12 082	11 464	11 789	10 525					SORTIES INTER-PROVINCES
								INVENTAIRE DE FERMETURE
								ARRIV. SOC. NON-DECLAR.
								ARRIV. DES SOC. DECLAR.
								EXPED. AUX SOC. DECLAR.
31	-2 383	-2 263	-2 044	6 533	-10 343	-2 275	-8 574	PERTES & RECTIFICATIONS
32 936	29 149	31 009	28 585	30 049	31 154	31 740	31 367	AUTO CONSOMMATION
<b>16 808</b>	<b>17 156</b>	<b>17 931</b>	<b>26 104</b>	<b>18 970</b>	<b>17 850</b>	<b>33 175</b>	<b>23 851</b>	<b>VENTES INTERIEURES</b>
<b>HUILES &amp; GRAISSES LUBRIF.</b>								
48 344	38 911	42 424	24 782	50 112	48 654	48 796	45 480	PRODUCTION
- 211	-56	- 139	-66	-21	-22	-17	-41	ECHANGES INTER-PRODUITS
2 356	1 472	1 618	1 476	1 627	1 664	1 631	1 672	RETOUR POUR ALIMENT.
6 351	4 278	8 094	10 335	7 113	8 225	8 674	6 297	IMPORTATIONS
6 522	11 113	14 066	12 432	9 951	16 194	11 257	10 065	EXPORTATIONS
5 460	3 425	5 901	2 892	2 884	1 963	8 843	7 466	ENTREES INTER-PROVINCES
14 848	14 155	16 761	17 658	16 523	19 078	17 325	16 142	SORTIES INTER-PROVINCES
193 246	189 855	182 379	162 018	159 076	145 175	158 400	176 120	INVENTAIRE DE FERMETURE
1 839	2 013	2 069	7 335	2 737	2 365	9 179	4 767	ARRIV. SOC. NON-DECLAR.
2 374	2 345	2 616	2 597	3 001	3 544	2 640	3 301	ARRIV. DES SOC. DECLAR.
2 997	303	3 235	1 234	2 732	2 871	2 595	1 290	EXPED. AUX SOC. DECLAR.
-6 366	-3 256	-4 124	-5 401	-3 252	-3 659	-2 093	-3 167	PERTES & RECTIFICATIONS
204	126	185	160	4 344	1 355	871	203	AUTO CONSOMMATION
<b>30 887</b>	<b>30 394</b>	<b>36 700</b>	<b>40 677</b>	<b>36 843</b>	<b>41 127</b>	<b>33 304</b>	<b>32 447</b>	<b>VENTES INTERIEURES</b>
<b>GAZ DE DISTILLATION</b>								
135 466	123 756	137 257	129 137	129 077	137 546	146 444	144 266	PRODUCTION
1 827	1 813	2 100	3 091	2 642	1 751	2 979	2 643	ECHANGES INTER-PRODUITS
10 023	6 198	10 092	10 753	12 563	18 949	14 332	12 681	INVENTAIRE DE FERMETURE
								ARRIV. DES SOC. DECLAR.
								EXPED. AUX SOC. DECLAR.
-6 984	-6 606		8 102	-41	1 011	-2 529	-2 310	PERTES & RECTIFICATIONS
138 395	128 010	126 972	121 210	128 935	130 640	155 196	133 475	AUTO CONSOMMATION
<b>9 015</b>	<b>7 998</b>	<b>8 491</b>	<b>2 255</b>	<b>1 015</b>	<b>1 260</b>	<b>1 373</b>	<b>10 011</b>	<b>VENTES INTERIEURES</b>
<b>AUTRES PRODUITS</b>								
134 187	118 764	66 923	53 369	56 416	171 481	95 304	92 879	PRODUCTION
-9 709	-35 598	-62 897	36 404	-23 516	-76 614	-48 728	13 903	ECHANGES INTER-PRODUITS
191 721	117 878	166 927	128 549	138 248	104 384	134 058	149 546	RETOUR POUR ALIMENT.
				16 472				IMPORTATIONS
1 981	1 096	1 761	671	1 566	2 001	1 179	3 552	EXPORTATIONS
132 347	86 106	110 088	91 045	88 427	55 510	66 002	40 104	ENTREES INTER-PROVINCES
10 444	2 504	1 495	19 195	20 625	3 614	2 282	1 623	SORTIES INTER-PROVINCES
226 076	256 833	202 245	243 392	225 770	259 301	257 040	238 007	INVENTAIRE DE FERMETURE
8 673	2 914	13 078	6 232	5 588	16 253	13 924	13 823	ARRIV. SOC. NON-DECLAR.
105 920	91 451	99 762	92 724	65 267	71 640	68 404	36 663	ARRIV. DES SOC. DECLAR.
119 382	100 210	99 915	77 058	63 833	79 677	47 570	72 651	EXPED. AUX SOC. DECLAR.
- 346	2 626	415	4 577	-5 397	3 364	- 714	- 856	PERTES & RECTIFICATIONS
								AUTO CONSOMMATION
<b>8 903</b>	<b>8 566</b>	<b>11 029</b>	<b>8 577</b>	<b>7 401</b>	<b>11 699</b>	<b>12 792</b>	<b>11 711</b>	<b>VENTES INTERIEURES</b>

TABLE 1. SUPPLY AND DISPOSITION OF PETROLEUM PRODUCTS, MANITOBA, JULY 1993

CUBIC METRES	CUM. 1992	CUM. 1993	YEAR 1992	AUG. 1992	SEP. 1992	OCT. 1992	NOV. 1992	DEC. 1992
	CUM. 1992	CUM. 1993	ANN. 1992	AOUT 1992	SEP. 1992	OCT. 1992	NOV. 1992	DEC. 1992
<b>1 DOMESTIC CRUDE AND EQUIVALENT RECEIVED</b>								
A WESTERN CANADA								
B EASTERN CANADA								
<b>2 TOTAL IMPORTS OF CRUDE AND EQUIV.</b>								
A ALGERIA								
B IRAN								
C IRAQ								
D KUWAIT								
E LIBYA								
F MEXICO								
G NIGERIA								
H NORWAY								
I SAUDI ARABIA								
J UNITED ARAB EMIRATES								
K UNITED KINGDOM								
L UNITED STATES								
M VENEZUELA								
N OTHERS								
<b>3 TOTAL CRUDE AND EQUIV. RECEIVED BY REFS (1+2)</b>								
A BY PIPELINE								
B BY OTHER MEANS								
4 OPENING INVENTORY CRUDE								
5 CLOSING INVENTORY CRUDE								
6 LOSSES & ADJUSTMENTS								
<b>7 CRUDE &amp; EQUIV. CHARGED</b>								
A CONVENTIONAL CRUDE LIGHT								
B CONVENTIONAL CRUDE HEAVY								
C SYNTHETIC CRUDE OIL								
D CRUDE BITUMEN								
E CONDENSATE & PENTANES								
<b>8 OTHER MATERIALS CHARGED</b>								
A CRUDE TOPS								
B CRUDE BOTTOMS								
C LPG'S								
D NATURAL GAS								
E LUBES FOR REPROCESSING								
F OTHER FEEDSTOCKS								
<b>9 TOTAL FEED CHARGED (7+8)</b>								
<b>10 REFINERY LOSSES</b>								
<b>TOTAL, ALL PRODUCTS</b>								
<b>1 REFINERY PRODUCTION</b>								
4 TRANSFERS TO REFINERY FEEDSTOCKS								
5 IMPORTS	11 000	14 300	18 500	2 300	1 700	1 600	800	1 100
6 EXPORTS	241 903	135 741	387 469	28 499	35 371	33 114	21 269	27 313
7 INTERPROVINCIAL -IN-	2 087 990	1 793 083	3 529 839	319 130	294 981	275 872	286 736	265 130
8 INTERPROVINCIAL -OUT-	303 824	196 959	459 351	52 322	42 691	18 680	17 343	24 491
9 CLOSING INVENTORY	359 995	318 270	321 006	348 686	324 683	287 801	328 380	321 006
10 REC. FROM NON-REP. COS.	225	248	380	34	25		96	
11 REC. FROM REP. COS.	625 274	451 411	1 066 813	65 347	93 892	108 613	85 355	88 332
12 DEL. TO REPORTING COS.	618 025	443 065	1 080 285	64 009	91 917	111 623	97 176	97 535
13 LOSSES & ADJUSTMENTS	29 444	49 379	52 964	5 371	2 153	9 379	1 486	5 131
14 OWN CONSUMPTION	83		87				2	2
<b>15 DOMESTIC SALES</b>	<b>1 455 795</b>	<b>1 436 634</b>	<b>2 578 950</b>	<b>227 919</b>	<b>242 469</b>	<b>250 171</b>	<b>195 132</b>	<b>207 464</b>

TABLEAU 1. APPROVISIONNEMENT ET UTILISATION, PRODUITS PETROLIERS, MANITOBA, JUILLET 1993

JAN. 1993	FEB. 1993	MAR. 1993	APR. 1993	MAY 1993	JUNE 1993	JULY 1993	JULY 1992	
JAN. 1993	FEV. 1993	MARS 1993	AVR. 1993	MAI 1993	JUIN 1993	JUI. 1993	JUI. 1992	METRES CUBES
								ARRIVAGES DE PETROLE BRUT & EQUIV. DOMESTIQUE 1
								DE L'OUEST DU CANADA A
								DE L'EST DU CANADA B
								TOTAL DES IMPORTATIONS DE BRUT ET D'EQUIVALENTE 2
								ALGERIE A
								IRAN B
								IRAQ C
								KOWEIT D
								LYBIE E
								MEXIQUE F
								NIGERIA G
								NORVEGE H
								ARABIE SAOUDITE I
								EMIRATES ARABES UNIS J
								ROYAUME-UNI K
								ETATS UNIS L
								VENEZUELA M
								AUTRES N
								TOTAL ARRIV. DE BRUT ET EQUIV. AUX RAFFS. (1+2) 3
								PAR PIPE-LINE A
								PAR D'AUTRES MOYENS B
								STOCKS DE BRUT - DEBUT 4
								STOCKS DE BRUT - FIN 5
								PERTES ET RECTIFICATIONS 6
								BRUT & EQUIV. INTRODUIT 7
								BRUT CONVENTIONEL LEGER A
								BRUT CONVENTIONEL LOURD B
								PETROLE BRUT SYNTHETIQUE C
								PETROLE BITUMINEUX LOURD D
								CONDENSATS ET PENTANES E
								AUTRES MAT. UTILISEES 8
								PRODUITS DE DECANTATION A
								RESIDUS DE BRUT B
								GPL C
								GAZ NATUREL D
								LUBRIFIANTS RECYCLABLES E
								AUTRES CHARGES D'ALIMEN. F
								TOTAL ALIMENTATION(7+8) 9
								PERTES EN RAFFINERIE 10
								TOTAL, TOUS LES PRODUITS PROD. DES RAFFINERIES 1
								RETOUR POUR ALIMENTATION DES RAFFINERIES 4
								IMPORTATIONS 5
								EXPORTATIONS 6
								ENTREES INTER-PROVINCES 7
								SORTIES INTER-PROVINCES 8
								INVENTAIRE DE FERMETURE 9
								ARRIV. SOC. NON-DECLAR. 10
								ARRIV. DES SOC. DECLAR. 11
								EXPED. AUX SOC. DECLAR. 12
								PERTES & RECTIFICATIONS 13
								AUTO CONSOMMATION 14
								VENTES INTERIEURES 15
600	900	1 000	3 300	2 200	2 700	3 600	2 200	
24 282	20 628	15 964	18 111	19 954	20 593	16 209	22 201	
284 579	241 110	279 165	257 353	268 840	240 017	222 019	262 973	
16 956	60 883	20 843	33 835	18 673	23 868	21 901	28 409	
365 362	338 845	373 267	386 007	382 956	360 243	318 270	339 995	
30	6	108	7	40	28	29	1	
79 579	76 973	58 474	62 431	57 103	56 153	60 698	63 600	
83 051	71 444	64 933	53 782	55 004	54 723	60 128	62 043	
7 950	5 865	3 532	9 021	3 590	6 081	13 340	-2 946	
188 193	186 686	199 053	195 602	234 013	216 346	216 741	225 343	

TABLE 1. SUPPLY AND DISPOSITION OF PETROLEUM PRODUCTS, MANITOBA, JULY 1993

CUBIC METRES	CUM. 1992	CUM. 1993	YEAR 1992	AUG. 1992	SEP. 1992	OCT. 1992	NOV. 1992	DEC. 1992
	CUM. 1992	CUM. 1993	ANN. 1992	AOUT 1992	SEP. 1992	OCT. 1992	NOV. 1992	DEC. 1992
<b>PROPANE &amp; PROPANE MIXES</b>								
1 PRODUCTION								
2 INTERPRODUCT TRANSFERS								
A. OF WHICH TO PETROCHEMS								
3 NET PRODUCTION								
4 TRANSFERS TO REF. FEED.								
5 IMPORTS								
6 EXPORTS								
7 INTERPROVINCIAL -IN-								
8 INTERPROVINCIAL -OUT-								
9 CLOSING INVENTORY								
10 REC. FROM NON-REP. COS.								
11 REC. FROM REP. COS.								
12 TO REPORTING COS.								
13 LOSSES & ADJUSTMENTS	-35		-35					
14 OWN CONSUMPTION								
<b>15 DOMESTIC SALES</b>	<b>36</b>		<b>36</b>					
16 TOTAL EXPORT(N.E.B.145)	104 376	79 165	232 566	17 185	21 296	23 300	33 721	32 688
<b>BUTANE &amp; BUTANE MIXES</b>								
1 PRODUCTION								
2 INTERPRODUCT TRANSFERS								
A. OF WHICH TO PETROCHEMS								
3 NET PRODUCTION								
4 TRANSFERS TO REF. FEED.								
5 IMPORTS								
6 EXPORTS								
7 INTERPROVINCIAL -IN-								
8 INTERPROVINCIAL -OUT-								
9 CLOSING INVENTORY								
10 REC. FROM NON-REP. COS.								
11 REC. FROM REP. COS.								
12 TO REPORTING COS.								
13 LOSSES & ADJUSTMENTS								
14 OWN CONSUMPTION								
<b>15 DOMESTIC SALES</b>								
16 TOTAL EXPORT(N.E.B.145)	78 959	43 350	155 100	9 123	12 956	14 178	22 207	17 677
<b>PETRO-CHEM FEEDSTOCKS</b>								
1 PRODUCTION								
2 INTERPRODUCT TRANSFERS								
A. OF WHICH ENERGY BACKFLOWS								
3 NET PRODUCTION								
4 TRANSFERS TO REF. FEED.								
5 IMPORTS								
6 EXPORTS								
7 INTERPROVINCIAL -IN-	1 435	720	1 626	38		75	39	39
8 INTERPROVINCIAL -OUT-	38		38					
9 CLOSING INVENTORY	4	165	126	113	111	174	151	126
10 REC. FROM NON-REP. COS.								
11 REC. FROM REP. COS.								
12 TO REPORTING COS.								
13 LOSSES & ADJUSTMENTS	4	1	-66	-71		1		
14 OWN CONSUMPTION								
<b>15 DOMESTIC SALES</b>	<b>1 424</b>	<b>680</b>	<b>1 563</b>		<b>2</b>	<b>11</b>	<b>62</b>	<b>64</b>
<b>NAPHTHA SPECIALTIES</b>								
1 PRODUCTION								
2 INTERPRODUCT TRANSFERS	24	14	100	-1		75	3	-1
3 NET PRODUCTION	24	14	100	-1		75	3	-1
4 TRANSFERS TO REF. FEED.								
5 IMPORTS								
6 EXPORTS	178		178					
7 INTERPROVINCIAL -IN-	3 188	2 103	4 047	146	109	221	136	247
8 INTERPROVINCIAL -OUT-	206	197	329	31	28	27	21	16
9 CLOSING INVENTORY	1 064	937	897	1 126	1 006	945	856	897
10 REC. FROM NON-REP. COS.								
11 REC. FROM REP. COS.								
12 TO REPORTING COS.	4		4					
13 LOSSES & ADJUSTMENTS	-23	- 101	-45	-7	-53	21	-39	56
14 OWN CONSUMPTION								
<b>15 DOMESTIC SALES</b>	<b>2 993</b>	<b>1 981</b>	<b>3 994</b>	<b>59</b>	<b>254</b>	<b>309</b>	<b>246</b>	<b>133</b>



**TABEAU 1. APPROVISIONNEMENT ET UTILISATION, PRODUITS PETROLIERS, MANITOBA, JUILLET 1993**

JAN. 1993	FEB. 1993	MAR. 1993	APR. 1993	MAY 1993	JUNE 1993	JULY 1993	JULY 1992	
JAN. 1993	FEV. 1993	MARS 1993	AVR. 1993	MAI 1993	JUIN 1993	JUI. 1993	JUI. 1992	METRES CUBES
								<b>PROPANE &amp; MEL DE PROPANE</b>
								PRODUCTION 1
								ECHANGES INTER-PRODUITS 2
								PORTION POUR PETROCHIM. A. 3
								PRODUCTION NETTE 3
								RETOUR POUR ALIMENT. 4
								IMPORTATIONS 5
								EXPORTATIONS 6
								ENTREES INTER-PROVINCES 7
								SORTIES INTER-PROVINCES 8
								INVENTAIRE DE FERMETURE 9
								ARRIV. SOC. NON-DECLAR. 10
								ARRIV. DES SOC. DECLAR. 11
								EXPED. AUX SOC. DECLAR. 12
								PERTES & RECTIFICATIONS 13
								AUTO CONSOMMATION 14
								<b>VENTES INTERIEURES 15</b>
26 861	26 526	27 758					12 375	TOTAL EXPORT(O.N.E.145) 16
								<b>BUTANE ET MEL DE BUTANE</b>
								PRODUCTION 1
								ECHANGES INTER-PRODUITS 2
								PORTION POUR PETROCHIM. A. 3
								PRODUCTION NETTE 3
								RETOUR POUR ALIMENT. 4
								IMPORTATIONS 5
								EXPORTATIONS 6
								ENTREES INTER-PROVINCES 7
								SORTIES INTER-PROVINCES 8
								INVENTAIRE DE FERMETURE 9
								ARRIV. SOC. NON-DECLAR. 10
								ARRIV. DES SOC. DECLAR. 11
								EXPED. AUX SOC. DECLAR. 12
								PERTES & RECTIFICATIONS 13
								AUTO CONSOMMATION 14
								<b>VENTES INTERIEURES 15</b>
20 491	13 641	9 218					8 928	TOTAL EXPORT(O.N.E.145) 16
								<b>CHARGES PETROCHIMIQUES</b>
								PRODUCTION 1
								ECHANGES INTER-PRODUITS 2
								DONT LE RENVOI DES PRODUITS ENERGETIQUES A. 3
								PRODUCTION NETTE 3
								RETOUR POUR ALIMENT. 4
								IMPORTATIONS 5
								EXPORTATIONS 6
								ENTREES INTER-PROVINCES 7
								SORTIES INTER-PROVINCES 8
38	116	116	228	19	75	128	38	INVENTAIRE DE FERMETURE 9
126	142	193	345	191	175	165	4	ARRIV. SOC. NON-DECLAR. 10
								ARRIV. DES SOC. DECLAR. 11
								EXPED. AUX SOC. DECLAR. 12
-1				3	-1		5	PERTES & RECTIFICATIONS 13
								AUTO CONSOMMATION 14
39	100	65	76	170	92	138	213	<b>VENTES INTERIEURES 15</b>
								<b>PROD SPECIAUX BASE/NAPH</b>
								PRODUCTION 1
								ECHANGES INTER-PRODUITS 2
								PRODUCTION NETTE 3
								RETOUR POUR ALIMENT. 4
								IMPORTATIONS 5
								EXPORTATIONS 6
								ENTREES INTER-PROVINCES 7
								SORTIES INTER-PROVINCES 8
201	187	305	369	204	630	207	505	INVENTAIRE DE FERMETURE 9
25	26	28	26	24	42	26	25	ARRIV. SOC. NON-DECLAR. 10
								ARRIV. DES SOC. DECLAR. 11
								EXPED. AUX SOC. DECLAR. 12
								PERTES & RECTIFICATIONS 13
								AUTO CONSOMMATION 14
								<b>VENTES INTERIEURES 15</b>
866	750	809	848	800	986	937	1 064	TOTAL EXPORT(O.N.E.145) 16
								PRODUCTION 1
								ECHANGES INTER-PRODUITS 2
								PRODUCTION NETTE 3
								RETOUR POUR ALIMENT. 4
								IMPORTATIONS 5
								EXPORTATIONS 6
								ENTREES INTER-PROVINCES 7
								SORTIES INTER-PROVINCES 8
								INVENTAIRE DE FERMETURE 9
								ARRIV. SOC. NON-DECLAR. 10
								ARRIV. DES SOC. DECLAR. 11
								EXPED. AUX SOC. DECLAR. 12
								PERTES & RECTIFICATIONS 13
								AUTO CONSOMMATION 14
								<b>VENTES INTERIEURES 15</b>
-30	39	-44	15	-25	-72	16	76	TOTAL EXPORT(O.N.E.145) 16
237	244	264	289	255	480	212	296	

TABLE 1. SUPPLY AND DISPOSITION OF PETROLEUM PRODUCTS, MANITOBA, JULY 1993

CUBIC METRES	CUM. 1992	CUM. 1993	YEAR 1992	AUG. 1992	SEP. 1992	OCT. 1992	NOV. 1992	DEC. 1992
	CUM. 1992	CUM. 1993	ANN. 1992	AOUT 1992	SEP. 1992	OCT. 1992	NOV. 1992	DEC. 1992
<b>AVIATION GASOLINE</b>								
1 PRODUCTION								
2 INTERPRODUCT TRANSFERS	-11	-20	-24	-3	-2	-3	-2	-3
3 NET PRODUCTION	-11	-20	-24	-3	-2	-3	-2	-3
4 TRANSFERS TO REF. FEED.								
5 IMPORTS								
6 EXPORTS	3 427	5 260	4 834	299	267	303	246	292
7 INTERPROVINCIAL -IN-	10 975	15 851	20 800	1 687	2 798	1 975	1 993	1 372
8 INTERPROVINCIAL -OUT-	789	849	828	14	15			10
9 CLOSING INVENTORY	3 141	4 315	5 160	3 027	3 788	4 144	5 110	5 160
10 REC. FROM NON-REP. COS.								
11 REC. FROM REP. COS.	4 642	4 754	7 325	861	695	589	229	309
12 TO REPORTING COS.	4 725	4 984	7 321	825	714	513	217	327
13 LOSSES & ADJUSTMENTS	2 396	3 650	3 668	7	446	459	90	270
14 OWN CONSUMPTION								
15 DOMESTIC SALES	6 649	6 687	11 811	1 514	1 288	930	701	729
<b>MOTOR GASOLINE</b>								
1 PRODUCTION								
2 INTERPRODUCT TRANSFERS	8 622	4 923	10 550	613	- 467	893	648	241
3 NET PRODUCTION	8 622	4 923	10 550	613	- 467	893	648	241
4 TRANSFERS TO REF. FEED.								
5 IMPORTS	1 300		1 500					200
6 EXPORTS	113 097	52 832	167 216	12 914	12 824	9 094	9 058	10 229
7 INTERPROVINCIAL -IN-	1 107 998	894 378	1 826 506	157 863	153 221	130 150	133 213	144 061
8 INTERPROVINCIAL -OUT-	117 751	50 665	162 554	10 619	11 223	8 216	8 046	6 699
9 CLOSING INVENTORY	189 744	194 327	194 519	200 565	201 121	189 013	193 988	194 519
10 REC. FROM NON-REP. COS.								
11 REC. FROM REP. COS.	379 471	243 817	565 755	37 292	36 984	35 164	36 207	40 637
12 TO REPORTING COS.	371 754	233 253	569 264	39 603	37 478	36 514	38 324	45 591
13 LOSSES & ADJUSTMENTS	14 389	18 597	23 668	1 287	236	3 210	1 492	3 054
14 OWN CONSUMPTION	7		8				1	
15 DOMESTIC SALES	801 843	787 963	1 398 276	120 524	127 421	121 281	108 172	119 035
<b>SALES BY GRADE:</b>								
16 PREMIUM	54 527	50 869	90 909	7 556	7 232	7 198	6 270	8 126
17 MID GRADE	23 668	24 662	40 341	3 138	3 191	3 368	3 111	3 865
18 REGULAR NO-LEAD	723 645	712 432	1 267 023	109 830	116 998	110 715	98 791	107 044
19 REGULAR LEADED	3		3					
20 RETAIL SALES OF MOGAS	675 809	665 992	1 179 173	101 884	107 714	102 237	91 186	100 343
<b>AV-TURBO FUEL KERO TYPE</b>								
1 PRODUCTION								
2 INTERPRODUCT TRANSFERS	3 754	- 683	2 179	- 646	- 139	- 165	- 246	- 379
3 NET PRODUCTION	3 754	- 683	2 179	- 646	- 139	- 165	- 246	- 379
4 TRANSFERS TO REF. FEED.								
5 IMPORTS								
6 EXPORTS	5 543	236	6 014				155	316
7 INTERPROVINCIAL -IN-	77 816	88 214	139 469	11 935	10 253	16 561	14 228	8 676
8 INTERPROVINCIAL -OUT-		621	2 333	824	1 485		23	1
9 CLOSING INVENTORY	10 249	12 681	6 612	8 808	5 034	7 579	10 897	6 612
10 REC. FROM NON-REP. COS.								
11 REC. FROM REP. COS.	1 822		4 108	918	1 368			
12 TO REPORTING COS.	5 180		7 703	1 155	1 368			
13 LOSSES & ADJUSTMENTS	4 121	4 514	7 232	39	32	1 639	778	623
14 OWN CONSUMPTION								
15 DOMESTIC SALES	72 450	76 091	130 013	11 630	12 371	12 212	9 708	11 642
<b>AV-TURBO FUEL NAPH TYPE</b>								
1 PRODUCTION								
2 INTERPRODUCT TRANSFERS	-5 525	18	-5 545	-42	7	8	3	4
3 NET PRODUCTION	-5 525	18	-5 545	-42	7	8	3	4
4 TRANSFERS TO REF. FEED.								
5 IMPORTS								
6 EXPORTS	28 402	11 275	49 913	4 977	5 915	6 997	1 227	2 395
7 INTERPROVINCIAL -IN-	66 818	35 896	101 110	7 037	6 858	5 826	10 009	4 562
8 INTERPROVINCIAL -OUT-	2 741	3 008	3 662	219	417	107		178
9 CLOSING INVENTORY	12 742	7 698	5 854	10 847	7 488	3 292	7 943	5 854
10 REC. FROM NON-REP. COS.								
11 REC. FROM REP. COS.	5 839	4 820	8 951	513	769	667	527	636
12 TO REPORTING COS.	6 142	4 681	9 187	641	579	659	527	639
13 LOSSES & ADJUSTMENTS	7 792	4 292	14 515	1 181	2 294	534	1 646	1 068
14 OWN CONSUMPTION								
15 DOMESTIC SALES	16 566	15 634	28 638	2 385	1 788	2 400	2 488	3 011

TABLEAU 1. APPROVISIONNEMENT ET UTILISATION, PRODUITS PETROLIERS, MANITOBA, JUILLET 1993

JAN. 1993	FEB. 1993	MAR. 1993	APR. 1993	MAY 1993	JUNE 1993	JULY 1993	JULY 1992	METRES CUBES
JAN. 1993	FEV. 1993	MARS 1993	AVR. 1993	MAI 1993	JUIN 1993	JUI. 1993	JUI. 1992	
								<b>ESSENCE D'AVIATION</b>
								PRODUCTION 1
								ECHANGES INTER-PRODUITS 2
								PRODUCTION NETTE 3
								RETOUR POUR ALIMENT. 4
								IMPORTATIONS 5
								EXPORTATIONS 6
								ENTREES INTER-PROVINCES 7
								SORTIES INTER-PROVINCES 8
								INVENTAIRE DE FERMETURE 9
								ARRIV. SOC. NON-DECLAR. 10
								ARRIV. DES SOC. DECLAR. 11
								EXPED. AUX SOC. DECLAR. 12
								PERTES & RECTIFICATIONS 13
								AUTO CONSOMMATION 14
								<b>VENTES INTERIEURES 15</b>
								<b>ESSENCE POUR MOTEURS</b>
								PRODUCTION 1
								ECHANGES INTER-PRODUITS 2
								PRODUCTION NETTE 3
								RETOUR POUR ALIMENT. 4
								IMPORTATIONS 5
								EXPORTATIONS 6
								ENTREES INTER-PROVINCES 7
								SORTIES INTER-PROVINCES 8
								INVENTAIRE DE FERMETURE 9
								ARRIV. SOC. NON-DECLAR. 10
								ARRIV. DES SOC. DECLAR. 11
								EXPED. AUX SOC. DECLAR. 12
								PERTES & RECTIFICATIONS 13
								AUTO CONSOMMATION 14
								<b>VENTES INTERIEURES 15</b>
								<b>VENTES PAR CATEGORIE:</b>
								SUPER 16
								INTERMEDIAIRE 17
								ORDINAIRE SANS PLOMB 18
								ORDINAIRE AVEC PLOMB 19
								VENTES NETTES AU DETAIL 20
								<b>CARBUREACTEUR-TYPE KERO</b>
								PRODUCTION 1
								ECHANGES INTER-PRODUITS 2
								PRODUCTION NETTE 3
								RETOUR POUR ALIMENT. 4
								IMPORTATIONS 5
								EXPORTATIONS 6
								ENTREES INTER-PROVINCES 7
								SORTIES INTER-PROVINCES 8
								INVENTAIRE DE FERMETURE 9
								ARRIV. SOC. NON-DECLAR. 10
								ARRIV. DES SOC. DECLAR. 11
								EXPED. AUX SOC. DECLAR. 12
								PERTES & RECTIFICATIONS 13
								AUTO CONSOMMATION 14
								<b>VENTES INTERIEURES 15</b>
								<b>CARBUREACTEUR-TYPE NAPHTE</b>
								PRODUCTION 1
								ECHANGES INTER-PRODUITS 2
								PRODUCTION NETTE 3
								RETOUR POUR ALIMENT. 4
								IMPORTATIONS 5
								EXPORTATIONS 6
								ENTREES INTER-PROVINCES 7
								SORTIES INTER-PROVINCES 8
								INVENTAIRE DE FERMETURE 9
								ARRIV. SOC. NON-DECLAR. 10
								ARRIV. DES SOC. DECLAR. 11
								EXPED. AUX SOC. DECLAR. 12
								PERTES & RECTIFICATIONS 13
								AUTO CONSOMMATION 14
								<b>VENTES INTERIEURES 15</b>

TABLE 1. SUPPLY AND DISPOSITION OF PETROLEUM PRODUCTS, MANITOBA, JULY 1993

CUBIC METRES	CUM. 1992	CUM. 1993	YEAR 1992	AUG. 1992	SEP. 1992	OCT. 1992	NOV. 1992	DEC. 1992
	CUM. 1992	CUM. 1993	ANN. 1992	AOUT 1992	SEP. 1992	OCT. 1992	NOV. 1992	DEC. 1992
<b>STOVE OIL KEROSENE</b>								
1 PRODUCTION								
2 INTERPRODUCT TRANSFERS	17 844	20 360	51 337	1 965	6 118	6 999	8 299	10 112
3 NET PRODUCTION	17 844	20 360	51 337	1 965	6 118	6 999	8 299	10 112
4 TRANSFERS TO REF. FEED.								
5 IMPORTS								
6 EXPORTS	185	10 749	25 104		5 500	6 000	6 300	7 119
7 INTERPROVINCIAL -IN-	27 236	4 965	27 955	1	579	6	21	112
8 INTERPROVINCIAL -OUT-	5 528	4 604	19 923	7 822	6 538	23	4	8
9 CLOSING INVENTORY	18 412	1 993	2 955	10 543	3 826	3 019	2 708	2 955
10 REC. FROM NON-REP. COS.								
11 REC. FROM REP. COS.	180	144	262	1	1	36	2	42
12 TO REPORTING COS.	7	37	13			1	2	3
13 LOSSES & ADJUSTMENTS	-1 926	895	-1 392	103	37	31	240	123
14 OWN CONSUMPTION								
15 DOMESTIC SALES	29 565	10 146	39 462	1 911	1 340	1 793	2 087	2 766
<b>DIESEL FUEL OIL</b>								
1 PRODUCTION								
2 INTERPRODUCT TRANSFERS	-72 236	-58 943	- 151 752	-25 851	-7 742	-13 384	-14 623	-17 916
3 NET PRODUCTION	-72 236	-58 943	- 151 752	-25 851	-7 742	-13 384	-14 623	-17 916
4 TRANSFERS TO REF. FEED.								
5 IMPORTS	500	300	500					
6 EXPORTS	88 897	50 480	129 558	9 632	9 285	10 499	4 283	6 962
7 INTERPROVINCIAL -IN-	707 444	645 594	1 245 492	121 442	102 425	104 477	116 672	93 032
8 INTERPROVINCIAL -OUT-	158 682	127 710	214 149	8 175	14 136	9 616	8 614	14 926
9 CLOSING INVENTORY	84 416	87 818	97 358	97 358	94 649	69 929	97 330	97 358
10 REC. FROM NON-REP. COS.								
11 REC. FROM REP. COS.	231 341	195 050	475 587	24 586	53 797	71 890	48 010	45 963
12 TO REPORTING COS.	228 242	188 520	477 382	21 785	50 335	71 570	56 775	48 675
13 LOSSES & ADJUSTMENTS	- 840	3 201	-5 499	768	-1 982	2 031	-5 186	- 290
14 OWN CONSUMPTION	76		77				1	
15 DOMESTIC SALES	417 633	421 630	766 859	66 875	79 415	93 987	58 171	50 778
<b>LIGHT FUEL OIL (#2 &amp; 3)</b>								
1 PRODUCTION								
2 INTERPRODUCT TRANSFERS	37 250	38 488	84 004	24 649	1 848	6 064	6 156	8 037
3 NET PRODUCTION	37 250	38 488	84 004	24 649	1 848	6 064	6 156	8 037
4 TRANSFERS TO REF. FEED.								
5 IMPORTS								
6 EXPORTS								
7 INTERPROVINCIAL -IN-	2 378	2 197	4 639	1	502	459	643	656
8 INTERPROVINCIAL -OUT-	11 663	4 447	38 117	24 024	100	49	102	2 179
9 CLOSING INVENTORY	3	- 109	-19	-1	-8	-11	-23	-19
10 REC. FROM NON-REP. COS.								
11 REC. FROM REP. COS.	280	904	952	21	39	27	115	470
12 TO REPORTING COS.	247	549	1 381		35	876	74	149
13 LOSSES & ADJUSTMENTS	5 758	16 822	12 520	40	299	2 457	3 106	860
14 OWN CONSUMPTION								
15 DOMESTIC SALES	22 221	19 861	37 580	611	1 962	3 171	3 644	5 971
<b>HEAVY FUEL OIL (#4,5 &amp; 6)</b>								
1 PRODUCTION								
2 INTERPRODUCT TRANSFERS	5 604		5 604					
3 NET PRODUCTION	5 604		5 604					
4 TRANSFERS TO REF. FEED.								
5 IMPORTS								
6 EXPORTS								
7 INTERPROVINCIAL -IN-	33 643	45 184	63 189	2 659	5 953	5 924	6 588	8 422
8 INTERPROVINCIAL -OUT-								
9 CLOSING INVENTORY								
10 REC. FROM NON-REP. COS.								
11 REC. FROM REP. COS.								
12 TO REPORTING COS.								
13 LOSSES & ADJUSTMENTS	1 210		1 186			-24		
14 OWN CONSUMPTION								
15 DOMESTIC SALES	38 037	45 184	67 607	2 659	5 953	5 948	6 588	8 422

TABLEAU 1. APPROVISIONNEMENT ET UTILISATION, PRODUITS PETROLIERS, MANITOBA, JUILLET 1993

JAN. 1993	FEB. 1993	MAR. 1993	APR. 1993	MAY 1993	JUNE 1993	JULY 1993	JULY 1992	METRES CUBES
JAN. 1993	FEV. 1993	MARS 1993	AVR. 1993	MAI 1993	JUIN 1993	JUI. 1993	JUI. 1992	
								<b>MAZOUT POUR POELES</b>
9 029	4 825	2 223	701	1 899	771	912	2 213	PRODUCTION 1
9 029	4 825	2 223	701	1 899	771	912	2 213	ECHANGES INTER-PRODUITS 2
								PRODUCTION NETTE 3
5 814	2 534			1 701	700			RETOUR POUR ALIMENT. 4
6	58	1 950	2 929	6	13	3	1 532	IMPORTATIONS 5
33	3	4	4	9	5	4 546	5 439	EXPORTATIONS 6
2 848	2 700	4 099	6 963	6 760	6 701	1 993	18 412	ENTREES INTER-PROVINCES 7
89	51							SORTIES INTER-PROVINCES 8
28		4	1		4		4	INVENTAIRE DE FERMETURE 9
464	343	73		13	1	1	1 771	ARRIV. SOC. NON-DECLAR. 10
								ARRIV. DES SOC. DECLAR. 11
								EXPED. AUX SOC. DECLAR. 12
2 892	2 202	2 693	761	385	141	1 072	2 163	PERTES & RECTIFICATIONS 13
								AUTO CONSOMMATION 14
								<b>VENTES INTERIEURES 15</b>
								<b>CARBURANT DIESEL</b>
-17 202	-13 053	-10 582	-4 334	-5 686	-3 825	-4 261	-9 953	PRODUCTION 1
-17 202	-13 053	-10 582	-4 334	-5 686	-3 825	-4 261	-9 953	ECHANGES INTER-PRODUITS 2
								PRODUCTION NETTE 3
8 419	8 745	7 819	9 088	5 678	5 565	300	8 677	RETOUR POUR ALIMENT. 4
99 720	107 618	82 669	96 697	103 159	79 495	5 166	76 355	IMPORTATIONS 5
10 245	56 528	9 797	25 945	9 153	7 238	8 804	8 274	EXPORTATIONS 6
105 812	74 930	77 636	80 017	80 241	82 703	87 818	84 416	ENTREES INTER-PROVINCES 7
								SORTIES INTER-PROVINCES 8
46 273	36 687	24 638	28 306	19 220	18 556	21 370	23 455	INVENTAIRE DE FERMETURE 9
49 107	39 898	22 751	21 285	17 708	17 999	19 772	21 004	ARRIV. SOC. NON-DECLAR. 10
								ARRIV. DES SOC. DECLAR. 11
614	- 116	340	288	-1 004	- 187	3 266	-6 104	EXPED. AUX SOC. DECLAR. 12
								PERTES & RECTIFICATIONS 13
								AUTO CONSOMMATION 14
51 952	57 079	53 312	61 682	84 934	61 149	51 522	60 937	<b>VENTES INTERIEURES 15</b>
								<b>MAZOUT LEGER (NOS 2 &amp; 3)</b>
8 411	8 232	8 327	3 530	3 737	2 964	3 287	7 664	PRODUCTION 1
8 411	8 232	8 327	3 530	3 737	2 964	3 287	7 664	ECHANGES INTER-PRODUITS 2
								PRODUCTION NETTE 3
819	529	418	247	77	106	1		RETOUR POUR ALIMENT. 4
131	170	4 077	51	8	1	9	7 001	IMPORTATIONS 5
								EXPORTATIONS 6
14	- 165	- 165	-5	-8	- 104	- 109	3	ENTREES INTER-PROVINCES 7
284	301	201	79	24	9	6	7	SORTIES INTER-PROVINCES 8
117	249	150		7	26		10	INVENTAIRE DE FERMETURE 9
3 590	2 856	116	2 085	3 064	2 627	2 484	202	ARRIV. SOC. NON-DECLAR. 10
								ARRIV. DES SOC. DECLAR. 11
								EXPED. AUX SOC. DECLAR. 12
5 643	5 966	4 583	1 580	762	521	806	454	PERTES & RECTIFICATIONS 13
								AUTO CONSOMMATION 14
								<b>VENTES INTERIEURES 15</b>
								<b>MAZOUT LOURD(NOS 4,5 &amp; 6)</b>
								PRODUCTION 1
								ECHANGES INTER-PRODUITS 2
								PRODUCTION NETTE 3
7 360	4 471	9 111	5 890	4 757	7 480	6 115	5 222	RETOUR POUR ALIMENT. 4
								IMPORTATIONS 5
								EXPORTATIONS 6
								ENTREES INTER-PROVINCES 7
								SORTIES INTER-PROVINCES 8
								INVENTAIRE DE FERMETURE 9
								ARRIV. SOC. NON-DECLAR. 10
								ARRIV. DES SOC. DECLAR. 11
								EXPED. AUX SOC. DECLAR. 12
								PERTES & RECTIFICATIONS 13
								AUTO CONSOMMATION 14
7 360	4 471	9 111	5 890	4 757	7 480	6 115	5 222	<b>VENTES INTERIEURES 15</b>

TABLE 1. SUPPLY AND DISPOSITION OF PETROLEUM PRODUCTS, MANITOBA, JULY 1993

CUBIC METRES	CUM. 1992	CUM. 1993	YEAR 1992	AUG. 1992	SEP. 1992	OCT. 1992	NOV. 1992	DEC. 1992
	CUM. 1992	CUM. 1993	ANN. 1992	AOUT 1992	SEP. 1992	OCT. 1992	NOV. 1992	DEC. 1992
<b>ASPHALT</b>								
1 PRODUCTION								
2 INTERPRODUCT TRANSFERS								
5 IMPORTS	6 800	6 500	11 600	1 800	1 200	1 300	400	100
6 EXPORTS	2 170	4 908	4 646	677	1 580	219		
7 INTERPROVINCIAL -IN-	29 106	28 059	58 066	13 309	8 796	6 663	192	
8 INTERPROVINCIAL -OUT-	359	242	460	38	21	42		
9 CLOSING INVENTORY	4 631	1 758	1 219	2 105	1 701	3 865	3 293	1 219
10 REC. FROM NON-REP. COS.								
11 REC. FROM REP. COS.								
12 TO REPORTING COS.								
13 LOSSES & ADJUSTMENTS	- 209	454	719	552	542	- 115	-10	-41
14 OWN CONSUMPTION								
<b>15 DOMESTIC SALES</b>	<b>29 657</b>	<b>28 416</b>	<b>63 324</b>	<b>16 368</b>	<b>8 257</b>	<b>5 653</b>	<b>1 174</b>	<b>2 215</b>
<b>COKE</b>								
1 PRODUCTION								
2 INTERPRODUCT TRANSFERS								
5 IMPORTS		4 400	800	100			100	600
6 EXPORTS								
7 INTERPROVINCIAL -IN-								
8 INTERPROVINCIAL -OUT-								
9 CLOSING INVENTORY								
10 REC. FROM NON-REP. COS.								
11 REC. FROM REP. COS.								
12 TO REPORTING COS.								
13 LOSSES & ADJUSTMENTS								
14 OWN CONSUMPTION								
<b>15 DOMESTIC SALES</b>		<b>4 400</b>	<b>800</b>	<b>100</b>			<b>100</b>	<b>600</b>
<b>LUBE OILS &amp; GREASES</b>								
1 PRODUCTION								
2 INTERPRODUCT TRANSFERS	-86	- 100	- 192	-4	-43	-35	-14	-10
4 TRANSFERS TO REF. FEED.								
5 IMPORTS	2 400	3 100	4 100	400	500	300	300	200
6 EXPORTS	4	1	6			2		
7 INTERPROVINCIAL -IN-	19 123	19 234	29 790	1 915	2 418	2 284	1 745	2 305
8 INTERPROVINCIAL -OUT-	4 545	4 429	7 182	556	561	600	490	430
9 CLOSING INVENTORY	5 229	4 505	4 495	4 781	4 694	4 638	4 397	4 495
10 REC. FROM NON-REP. COS.	45	51	45					
11 REC. FROM REP. COS.								
12 TO REPORTING COS.								
13 LOSSES & ADJUSTMENTS	369	- 104	- 478	-19	-17	- 473	- 209	- 129
14 OWN CONSUMPTION			2					2
<b>15 DOMESTIC SALES</b>	<b>16 656</b>	<b>17 949</b>	<b>27 857</b>	<b>2 222</b>	<b>2 418</b>	<b>2 476</b>	<b>1 991</b>	<b>2 094</b>
<b>STILL GAS</b>								
1 PRODUCTION								
2 INTERPRODUCT TRANSFERS								
9 CLOSING INVENTORY								
11 REC. FROM REP. COS.								
12 TO REPORTING COS.								
13 LOSSES & ADJUSTMENTS								
14 OWN CONSUMPTION								
<b>15 DOMESTIC SALES</b>								
<b>OTHER PRODUCTS</b>								
1 PRODUCTION								
2 INTERPRODUCT TRANSFERS	4 760	-4 057	3 739	- 680	420	- 452	- 224	-85
4 TRANSFERS TO REF. FEED.								
5 IMPORTS								
6 EXPORTS								
7 INTERPROVINCIAL -IN-	830	10 688	7 150	1 097	1 069	1 251	1 257	1 646
8 INTERPROVINCIAL -OUT-	1 522	187	9 776		8 167		43	44
9 CLOSING INVENTORY	10 360	2 182	1 830	9 414	1 273	1 214	1 730	1 830
10 REC. FROM NON-REP. COS.	180	197	335	34	25		96	
11 REC. FROM REP. COS.	1 699	1 922	3 873	1 155	239	240	265	275
12 TO REPORTING COS.	1 724	11 041	8 030		1 408	1 490	1 257	2 151
13 LOSSES & ADJUSTMENTS	-3 562	-2 842	-3 029	1 491	319	- 392	- 422	- 463
14 OWN CONSUMPTION								
<b>15 DOMESTIC SALES</b>	<b>65</b>	<b>12</b>	<b>1 130</b>	<b>1 061</b>				<b>4</b>

TABLEAU 1. APPROVISIONNEMENT ET UTILISATION, PRODUITS PETROLIERS, MANITOBA, JUILLET 1993

JAN. 1993	FEB. 1993	MAR. 1993	APR. 1993	MAY 1993	JUNE 1993	JULY 1993	JULY 1992	METRES CUBES
JAN. 1993	FEV. 1993	MARS 1993	AVR. 1993	MAI 1993	JUIN 1993	JUI. 1993	JUI. 1992	
								<b>ASPHALTE</b>
								PRODUCTION 1
								ECHANGES INTER-PRODUITS 2
		700	1 400	1 000	1 700	1 700	1 500	IMPORTATIONS 5
			40	1 670	2 220	978	1 302	EXPORTATIONS 6
			445	8 425	9 678	9 511	13 402	ENTREES INTER-PROVINCES 7
				25	91	126	22	SORTIES INTER-PROVINCES 8
1 219	1 219	1 219	40	1 783	1 197	1 758	4 631	INVENTAIRE DE FERMETURE 9
								ARRIV. SOC. NON-DECLAR. 10
								ARRIV. DES SOC. DECLAR. 11
								EXPED. AUX SOC. DECLAR. 12
			1 425	- 751	- 311	91	217	PERTES & RECTIFICATIONS 13
								AUTO CONSOMMATION 14
		700	1 559	6 738	9 964	9 455	12 064	VENTES INTERIEURES 15
								<b>COKE</b>
								PRODUCTION 1
								ECHANGES INTER-PRODUITS 2
200	500	100	1 600	500	600	900		IMPORTATIONS 5
								EXPORTATIONS 6
								ENTREES INTER-PROVINCES 7
								SORTIES INTER-PROVINCES 8
								INVENTAIRE DE FERMETURE 9
								ARRIV. SOC. NON-DECLAR. 10
								ARRIV. DES SOC. DECLAR. 11
								EXPED. AUX SOC. DECLAR. 12
								PERTES & RECTIFICATIONS 13
								AUTO CONSOMMATION 14
200	500	100	1 600	500	600	900		VENTES INTERIEURES 15
								<b>HUILES &amp; GRAISSES LUBRIF.</b>
								PRODUCTION 1
								ECHANGES INTER-PRODUITS 2
-13	-13	-52	-5	-1	-2	-14	-3	RETOUR POUR ALIMENT. 4
								IMPORTATIONS 5
400	400	200	300	700	400	700	600	EXPORTATIONS 6
								ENTREES INTER-PROVINCES 7
2 908	2 419	3 812	3 175	2 519	2 397	2 004	1 617	SORTIES INTER-PROVINCES 8
441	452	977	755	672	663	469	533	
								INVENTAIRE DE FERMETURE 9
5 136	5 412	5 934	5 735	5 229	4 955	4 505	5 229	ARRIV. SOC. NON-DECLAR. 10
3	6	10	7	12	5	8	1	ARRIV. DES SOC. DECLAR. 11
								EXPED. AUX SOC. DECLAR. 12
43	-54	-24	-8	- 130	-95	164	-8	PERTES & RECTIFICATIONS 13
								AUTO CONSOMMATION 14
2 173	2 138	2 495	2 929	3 194	2 506	2 514	2 217	VENTES INTERIEURES 15
								<b>GAZ DE DISTILLATION</b>
								PRODUCTION 1
								ECHANGES INTER-PRODUITS 2
								INVENTAIRE DE FERMETURE 9
								ARRIV. DES SOC. DECLAR. 11
								EXPED. AUX SOC. DECLAR. 12
								PERTES & RECTIFICATIONS 13
								AUTO CONSOMMATION 14
								VENTES INTERIEURES 15
								<b>AUTRES PRODUITS</b>
								PRODUCTION 1
								ECHANGES INTER-PRODUITS 2
- 455	- 615	- 466	- 368	- 240	-1 345	- 568	- 112	RETOUR POUR ALIMENT. 4
								IMPORTATIONS 5
1 941	1 855	1 373	1 442	859	1 766	1 452	822	EXPORTATIONS 6
		28	44		53	62	67	ENTREES INTER-PROVINCES 7
3 323	3 463	3 665	1 702	3 048	2 225	2 182	10 360	SORTIES INTER-PROVINCES 8
27		98		28	23	21		INVENTAIRE DE FERMETURE 9
		224	361	200	235	433	465	ARRIV. SOC. NON-DECLAR. 10
275	2 128	1 558	3 449	137	2 042	1 452	822	ARRIV. DES SOC. DECLAR. 11
								EXPED. AUX SOC. DECLAR. 12
- 255	- 559	- 570	-95	- 637	- 593	- 133	- 573	PERTES & RECTIFICATIONS 13
								AUTO CONSOMMATION 14
		11		1				VENTES INTERIEURES 15

TABLE 1. SUPPLY AND DISPOSITION OF PETROLEUM PRODUCTS, ALBERTA, JULY 1993

CUBIC METRES	CUM. 1992	CUM. 1993	YEAR 1992	AUG. 1992	SEP. 1992	OCT. 1992	NOV. 1992	DEC. 1992
	CUM. 1992	CUM. 1993	ANN. 1992	AOUT 1992	SEP. 1992	OCT. 1992	NOV. 1992	DEC. 1992
<b>1 DOMESTIC CRUDE AND EQUIVALENT RECEIVED</b>	<b>9 726 444</b>	<b>10 069 621</b>	<b>16 701 653</b>	<b>1 612 745</b>	<b>1 306 921</b>	<b>1 483 817</b>	<b>1 348 070</b>	<b>1 223 656</b>
A WESTERN CANADA	9 726 444	10 069 621	16 701 653	1 612 745	1 306 921	1 483 817	1 348 070	1 223 656
B EASTERN CANADA								
<b>2 TOTAL IMPORTS OF CRUDE AND EQUIV.</b>								
A ALGERIA								
B IRAN								
C IRAQ								
D KUWAIT								
E LIBYA								
F MEXICO								
G NIGERIA								
H NORWAY								
I SAUDI ARABIA								
J UNITED ARAB EMIRATES								
K UNITED KINGDOM								
L UNITED STATES								
M VENEZUELA								
N OTHERS								
<b>3 TOTAL CRUDE AND EQUIV. RECEIVED BY REFS (1+2)</b>	<b>9 726 444</b>	<b>10 069 621</b>	<b>16 701 653</b>	<b>1 612 745</b>	<b>1 306 921</b>	<b>1 483 817</b>	<b>1 348 070</b>	<b>1 223 656</b>
A BY PIPELINE	9 571 624	9 942 421	16 450 438	1 594 286	1 288 070	1 460 688	1 328 612	1 207 158
B BY OTHER MEANS	154 820	127 200	251 215	18 459	18 851	23 129	19 458	16 498
<b>4 OPENING INVENTORY CRUDE</b>	<b>237 883</b>	<b>287 308</b>	<b>237 883</b>	<b>257 891</b>	<b>292 068</b>	<b>257 260</b>	<b>284 356</b>	<b>289 749</b>
<b>5 CLOSING INVENTORY CRUDE</b>	<b>257 891</b>	<b>274 098</b>	<b>287 308</b>	<b>292 068</b>	<b>257 260</b>	<b>284 356</b>	<b>289 749</b>	<b>287 308</b>
<b>6 LOSSES &amp; ADJUSTMENTS</b>	<b>2 828</b>	<b>-5 272</b>	<b>-2 082</b>	<b>-1 080</b>	<b>- 447</b>	<b>-1 788</b>	<b>- 670</b>	<b>- 925</b>
<b>7 CRUDE &amp; EQUIV. CHARGED</b>	<b>9 703 608</b>	<b>10 088 103</b>	<b>16 654 310</b>	<b>1 579 648</b>	<b>1 342 176</b>	<b>1 458 509</b>	<b>1 343 347</b>	<b>1 227 022</b>
A CONVENTIONAL CRUDE LIGHT	5 121 423	5 106 662	8 594 286	819 084	626 384	769 785	682 460	575 150
B CONVENTIONAL CRUDE HEAVY	322 187	437 048	520 429	56 845	36 586	35 923	32 851	36 037
C SYNTHETIC CRUDE OIL	3 658 012	3 923 051	6 474 660	555 661	558 942	572 679	569 907	559 459
D CRUDE BITUMEN	361 539	453 924	698 080	121 344	96 260	61 044	32 165	25 728
E CONDENSATE & PENTANES	240 447	167 418	366 855	26 714	24 004	19 078	25 964	30 648
<b>8 OTHER MATERIALS CHARGED</b>	<b>751 884</b>	<b>806 672</b>	<b>1 397 625</b>	<b>111 843</b>	<b>112 520</b>	<b>133 741</b>	<b>141 647</b>	<b>145 990</b>
A CRUDE TOPS	2 330	9 975	9 227	1 383	1 411	1 112	1 408	1 583
B CRUDE BOTTOMS								
C LPG'S	611 535	660 930	1 130 629	86 190	86 588	106 426	119 109	120 781
D NATURAL GAS	108 005	89 597	204 696	19 685	19 512	20 513	19 182	17 799
E LUBES FOR REPROCESSING	10 988	4 210	12 826	257	590	323	247	421
F OTHER FEEDSTOCKS	19 026	41 960	40 247	4 328	4 419	5 367	1 701	5 406
<b>9 TDAL FEED CHARGED (7+8)</b>	<b>10 455 492</b>	<b>10 894 775</b>	<b>18 051 935</b>	<b>1 691 491</b>	<b>1 454 696</b>	<b>1 592 250</b>	<b>1 484 994</b>	<b>1 373 012</b>
<b>10 REFINERY LOSSES</b>	<b>- 399 456</b>	<b>- 380 981</b>	<b>- 756 471</b>	<b>-74 576</b>	<b>-62 071</b>	<b>-76 346</b>	<b>-70 978</b>	<b>-73 044</b>
<b>TOTAL, ALL PRODUCTS</b>								
<b>1 REFINERY PRODUCTION</b>	<b>10 854 948</b>	<b>11 275 756</b>	<b>18 808 406</b>	<b>1 766 067</b>	<b>1 516 767</b>	<b>1 668 596</b>	<b>1 555 972</b>	<b>1 446 056</b>
<b>4 TRANSFERS TO REFINERY FEEDSTOCKS</b>	<b>751 884</b>	<b>806 672</b>	<b>1 397 625</b>	<b>111 843</b>	<b>112 520</b>	<b>133 741</b>	<b>141 647</b>	<b>145 990</b>
<b>5 IMPORTS</b>	<b>18 298</b>	<b>21 306</b>	<b>39 859</b>	<b>2 000</b>	<b>7 108</b>	<b>4 306</b>	<b>4 024</b>	<b>4 123</b>
<b>6 EXPORTS</b>	<b>159 297</b>	<b>93 909</b>	<b>214 281</b>	<b>11 135</b>	<b>12 983</b>	<b>13 302</b>	<b>8 519</b>	<b>9 045</b>
<b>7 INTERPROVINCIAL -IN-</b>	<b>446 022</b>	<b>303 194</b>	<b>711 372</b>	<b>53 214</b>	<b>59 642</b>	<b>12 294</b>	<b>44 085</b>	<b>96 115</b>
<b>8 INTERPROVINCIAL -OUT-</b>	<b>5 343 847</b>	<b>5 280 078</b>	<b>9 427 909</b>	<b>909 881</b>	<b>882 764</b>	<b>757 060</b>	<b>826 577</b>	<b>707 780</b>
<b>9 CLOSING INVENTORY</b>	<b>1 771 696</b>	<b>1 584 008</b>	<b>1 425 742</b>	<b>1 696 039</b>	<b>1 461 452</b>	<b>1 432 085</b>	<b>1 391 910</b>	<b>1 425 742</b>
<b>10 REC. FROM NON-REP. COS.</b>	<b>752 266</b>	<b>821 382</b>	<b>1 406 314</b>	<b>115 633</b>	<b>112 657</b>	<b>133 485</b>	<b>147 915</b>	<b>144 358</b>
<b>11 REC. FROM REP. COS.</b>	<b>3 171 182</b>	<b>3 622 594</b>	<b>5 991 737</b>	<b>655 749</b>	<b>561 076</b>	<b>603 114</b>	<b>479 646</b>	<b>520 970</b>
<b>12 DEL. TO REPORTING COS.</b>	<b>3 046 586</b>	<b>3 610 719</b>	<b>5 813 315</b>	<b>647 553</b>	<b>520 251</b>	<b>601 270</b>	<b>492 990</b>	<b>504 665</b>
<b>13 LOSSES &amp; ADJUSTMENTS</b>	<b>20 868</b>	<b>34 411</b>	<b>49 901</b>	<b>6 264</b>	<b>4 551</b>	<b>22 342</b>	<b>-4 630</b>	<b>506</b>
<b>14 OWN CONSUMPTION</b>	<b>528 850</b>	<b>563 586</b>	<b>945 082</b>	<b>89 497</b>	<b>78 879</b>	<b>79 723</b>	<b>83 776</b>	<b>84 357</b>
<b>15 DOMESTIC SALES</b>	<b>5 354 475</b>	<b>5 496 591</b>	<b>9 418 620</b>	<b>892 147</b>	<b>879 889</b>	<b>843 724</b>	<b>722 938</b>	<b>725 447</b>



TABLEAU 1. APPROVISIONNEMENT ET UTILISATION, PRODUITS PETROLIERS, ALBERTA, JUILLET 1993

JAN. 1993	FEB. 1993	MAR. 1993	APR. 1993	MAY 1993	JUNE 1993	JULY 1993	JULY 1992	
JAN. 1993	FEV. 1993	MARS 1993	AVR. 1993	MAI 1993	JUIN 1993	JUI. 1993	JUI. 1992	METRES CUBES
1 409 588	1 401 039	1 454 874	1 114 730	1 380 520	1 650 473	1 658 397	1 636 740	ARRIVAGES DE PETROLE BRUT & EQUIV. DOMESTIQUE
1 409 588	1 401 039	1 454 874	1 114 730	1 380 520	1 650 473	1 658 397	1 636 740	DE L'OUEST DU CANADA
								DE L'EST DU CANADA
								TOTAL DES IMPORTATIONS DE BRUT ET D'EQUIVALENTE
								ALGERIE
								IRAN
								IRAQ
								KOWEIT
								LYBIE
								MEXIQUE
								NIGERIA
								NORVEGE
								ARABIE SAOUDITE
								EMIRATES ARABES UNIS
								ROYAUME-UNI
								ETATS UNIS
								VENEZUELA
								AUTRES
1 409 588	1 401 039	1 454 874	1 114 730	1 380 520	1 650 473	1 658 397	1 636 740	TOTAL ARRIV. DE BRUT ET EQUIV. AUX RAFFS. (1+2)
1 397 581	1 379 735	1 428 334	1 091 696	1 377 381	1 632 165	1 635 529	1 618 408	PAR PIPE-LINE
12 007	21 304	26 540	23 034	3 139	18 308	22 868	18 332	PAR D'AUTRES MOYENS
287 308	233 899	273 456	228 132	285 395	277 816	283 224	264 111	STOCKS DE BRUT - DEBUT
233 899	273 456	228 132	285 395	277 816	283 224	274 098	257 891	STOCKS DE BRUT - FIN
-8 098	-2 389	2 359	871	2 445	-1 462	1 002	-1 131	PERTES ET RECTIFICATIONS
1 471 095	1 363 871	1 497 839	1 056 596	1 385 654	1 646 527	1 666 521	1 644 091	BRUT & EQUIV. INTRODUIT
737 180	728 307	777 242	592 418	700 979	785 037	785 499	802 467	BRUT CONVENTIONNEL LEGER
82 875	54 664	42 471	35 907	30 759	120 472	69 900	66 631	BRUT CONVENTIONNEL LOURD
594 868	489 101	572 463	337 109	596 240	678 318	654 952	642 690	PETROLE BRUT SYNTHETIQUE
32 008	68 142	79 860	73 331	34 811	38 130	127 642	104 954	PETROLE BITUMINEUX LOURD
24 164	23 657	25 803	17 831	22 865	24 570	28 528	27 349	CONDENSATS ET PENTANES
152 003	139 308	121 501	85 000	90 231	104 444	114 185	114 018	AUTRES MAT. UTILISEES
1 686	1 314	2 085	316	1 353	1 637	1 584		PRODUITS DE DECONTAMINATION
129 445	118 619	99 019	73 235	70 813	79 582	90 217	89 448	RESIDUS DE BRUT
17 886	15 175	15 961	6 629	16 181	17 765		18 049	GPL
379	558	2 519	77	87	257	333	342	GAZ NATUREL
2 607	3 642	1 917	4 743	1 797	5 203	22 051	6 179	LUBRIFIANTS RECYCLABLES
1 623 098	1 503 179	1 619 340	1 141 596	1 475 885	1 750 971	1 780 706	1 758 109	AUTRES CHARGES D'ALIMEN.
-65 084	-58 550	-71 464	-33 701	-24 577	-65 925	-61 680	-90 963	TOTAL ALIMENTATION(7+8)
								PERTES EN RAFFINERIE
1 688 182	1 561 729	1 690 804	1 175 297	1 500 462	1 816 896	1 842 386	1 849 072	TOTAL, TOUS LES PRODUITS
								PROD. DES RAFFINERIES
152 003	139 308	121 501	85 000	90 231	104 444	114 185	114 018	RETOUR POUR ALIMENTATION
1 630	3 400	2 464	3 787	2 025	2 900	5 100	2 207	DES RAFFINERIES
9 615	10 161	7 697	25 626	16 738	18 295	5 777	8 283	IMPORTATIONS
132 544	52 951	14 348	53 186	14 847	21 894	13 424	14 645	EXPORTATIONS
891 742R	676 055R	747 417R	581 452R	639 051R	781 999R	962 362	799 524	ENTREES INTER-PROVINCES
1 577 790	1 686 311	1 710 728	1 641 195	1 564 659	1 614 074	1 584 008	1 771 696	SORTIES INTER-PROVINCES
153 694	137 989	122 088	95 312	94 031	104 553	113 715	119 699	INVENTAIRE DE FERMETURE
495 329	403 744	496 289	485 040	599 178	622 019	520 995	617 532	ARRIV. SOC. NON-DECLAR.
468 411R	454 106R	540 569R	409 125R	610 698R	624 475R	503 335	584 740	ARRIV. DES SOC. DECLAR.
-6 673	13 613	10 492	12 730	811	984	2 454	2 665	EXPED. AUX SOC. DECLAR.
88 257	78 678	86 301	54 740	78 795	87 736	89 079	90 942	PERTES & RECTIFICATIONS
715 976	679 371	787 599	713 482	850 755	900 914	848 494	866 749	AUTO CONSOMMATION
								VENTES INTERIEURES

TABLE 1. SUPPLY AND DISPOSITION OF PETROLEUM PRODUCTS, ALBERTA, JULY 1993

CUBIC METRES	CUM. 1992	CUM. 1993	YEAR 1992	AUG. 1992	SEP. 1992	OCT. 1992	NOV. 1992	DEC. 1992
	CUM. 1992	CUM. 1993	ANN. 1992	AOUT 1992	SEP. 1992	OCT. 1992	NOV. 1992	DEC. 1992
<b>PROPANE &amp; PROPANE MIXES</b>								
1 PRODUCTION	202 732	210 978	376 774	35 763	32 730	36 577	35 356	33 616
2 INTERPRODUCT TRANSFERS								
A. OF WHICH TO PETROCHEMS								
3 NET PRODUCTION	202 732	210 978	376 774	35 763	32 730	36 577	35 356	33 616
4 TRANSFERS TO REF. FEED.								
5 IMPORTS								
6 EXPORTS								
7 INTERPROVINCIAL -IN-	4 378	1 431	5 214			346	52	438
8 INTERPROVINCIAL -OUT-	3 829	435	4 379	225	41		177	107
9 CLOSING INVENTORY	7 598	8 760	957	7 348	8 632	8 630	1 463	957
10 REC. FROM NON-REP. COS.								
11 REC. FROM REP. COS.								
12 TO REPORTING COS.								
13 LOSSES & ADJUSTMENTS	-26	-2 029	45	-7	-24	87	-242	257
14 OWN CONSUMPTION								
15 DOMESTIC SALES	221 745	206 200	402 643	35 795	31 429	36 838	42 640	34 196
16 TOTAL EXPDRT(N.E.B.145)	278 525	121 346	469 611	56 038	24 589	22 688	33 723	54 048
<b>BUTANE &amp; BUTANE MIXES</b>								
1 PRODUCTION	386 133	438 862	722 636	63 387	63 044	68 334	70 357	71 381
2 INTERPRODUCT TRANSFERS	-205 841	-225 136	-373 585	-19 822	-26 400	-36 758	-40 927	-43 837
A. OF WHICH TO PETROCHEMS								
3 NET PRODUCTION	180 292	213 726	349 051	43 565	36 644	31 576	29 430	27 544
4 TRANSFERS TO REF. FEED.								
5 IMPORTS								
6 EXPORTS								
7 INTERPROVINCIAL -IN-	611 535	660 930	1 130 629	86 190	86 588	106 426	119 109	120 781
8 INTERPROVINCIAL -OUT-								
9 CLOSING INVENTORY	13 224	8 594	8 487	13 512	11 479	11 800	12 026	8 487
10 REC. FROM NON-REP. COS.	623 720	663 760	1 146 637	86 785	86 583	107 765	120 181	121 603
11 REC. FROM REP. COS.								
12 TO REPORTING COS.								
13 LOSSES & ADJUSTMENTS	2	-217	1	1	-1			-1
14 OWN CONSUMPTION								
15 DOMESTIC SALES	189 555	216 666	366 875	43 871	38 673	32 594	30 276	31 906
16 TOTAL EXPORT(N.E.B.145)	174 584	116 504	326 441	19 091	19 533	27 682	42 418	43 133
<b>PETRO-CHEM FEEDSTOCKS</b>								
1 PRODUCTION	164 758	179 403	323 807	33 063	30 672	31 520	31 431	32 363
2 INTERPRODUCT TRANSFERS	316		316					
A. OF WHICH ENERGY								
BACKFLOWS	2 022		2 022					
3 NET PRODUCTION	165 074	179 403	324 123	33 063	30 672	31 520	31 431	32 363
4 TRANSFERS TO REF. FEED.								
5 IMPORTS								
6 EXPORTS								
7 INTERPROVINCIAL -IN-	461		461					
8 INTERPROVINCIAL -OUT-	384		558	174				
9 CLOSING INVENTORY	1 048	722	1 169	1 082	1 210	1 224	913	1 169
10 REC. FROM NON-REP. COS.								
11 REC. FROM REP. COS.								
12 TO REPORTING COS.								
13 LOSSES & ADJUSTMENTS	414	2 265	1 762	484	286	237	180	161
14 OWN CONSUMPTION								
15 DOMESTIC SALES	164 445	177 585	321 851	32 371	30 258	31 269	31 562	31 946
<b>NAPHTHA SPECIALTIES</b>								
1 PRODUCTION	7 635	6 980	13 040	1 435	1 397	347	1 866	360
2 INTERPRODUCT TRANSFERS	4 607	-2 083	7 146	-23	590	518	667	787
3 NET PRODUCTION	12 242	4 897	20 186	1 412	1 987	865	2 533	1 147
4 TRANSFERS TO REF. FEED.								
5 IMPORTS		300						
6 EXPORTS	490	577	895	133	29	28	136	79
7 INTERPROVINCIAL -IN-		6 471						
8 INTERPROVINCIAL -OUT-	6 410	10 321	13 765	1 371	1 540	1 606	1 337	1 501
9 CLOSING INVENTORY	-192	3 740	-3 060	-922	-1 149	-2 568	-1 999	-3 060
10 REC. FROM NON-REP. COS.	512		518			6		
11 REC. FROM REP. COS.	1 392	2 732	2 495	334	299	147	199	124
12 TO REPORTING COS.	2 346	1 538	3 703	454	322	152	231	198
13 LOSSES & ADJUSTMENTS	-2 240	-9 202	-2 304		3	-40	-24	-3
14 OWN CONSUMPTION								
15 DOMESTIC SALES	8 130	4 366	10 998	518	619	691	483	557

TABLEAU 1. APPROVISIONNEMENT ET UTILISATION, PRODUITS PETROLIERS, ALBERTA, JUILLET 1993

JAN. 1993	FEB. 1993	MAR. 1993	APR. 1993	MAY 1993	JUNE 1993	JULY 1993	JULY 1992	METRES CUBES
JAN. 1993	FEV. 1993	MARS 1993	AVR. 1993	MAI 1993	JUIN 1993	JUI. 1993	JUI. 1992	
								<b>PROPANE &amp; MEL DE PROPANE</b>
34 939	31 518	37 954	23 050	23 000	29 263	31 254	34 834	PRODUCTION 1
								ECHANGES INTER-PRODUITS 2
								PORTION POUR PETROCHIM. A.
<b>34 939</b>	<b>31 518</b>	<b>37 954</b>	<b>23 050</b>	<b>23 000</b>	<b>29 263</b>	<b>31 254</b>	<b>34 834</b>	<b>PRODUCTION NETTE 3</b>
								RETOUR POUR ALIMENT. 4
								IMPORTATIONS 5
109	51	426	370	393		82	356	EXPORTATIONS 6
155	100				98	82		ENTREES INTER-PROVINCES 7
								SORTIES INTER-PROVINCES 8
770	669	579	2 943	4 143	3 288	8 760	7 598	INVENTAIRE DE FERMETURE 9
								ARRIV. SOC. NON-DECLAR. 10
								ARRIV. DES SOC. DECLAR. 11
								EXPED. AUX SOC. DECLAR. 12
- 476	- 502	-29	13	-1 010	-4	-21	- 138	PERTES & RECTIFICATIONS 13
								AUTO CONSOMMATION 14
<b>35 556</b>	<b>32 072</b>	<b>38 499</b>	<b>21 043</b>	<b>23 203</b>	<b>30 024</b>	<b>25 803</b>	<b>33 995</b>	<b>VENTES INTERIEURES 15</b>
60 692	32 680	27 974					38 628	TOTAL EXPDRT(O.N.E.145) 16
								<b>BUTANE ET MEL DE BUTANE</b>
73 462	66 104	71 881	51 258	55 442	57 824	62 891	58 422	PRODUCTION 1
-44 649	-42 763	-32 366	-30 484	-21 010	-29 230	-24 634	-21 395	ECHANGES INTER-PRODUITS 2
<b>28 813</b>	<b>23 341</b>	<b>39 515</b>	<b>20 774</b>	<b>34 432</b>	<b>28 594</b>	<b>38 257</b>	<b>37 027</b>	<b>PORTION POUR PETROCHIM. A.</b>
								<b>PRODUCTION NETTE 3</b>
129 445	118 619	99 019	73 235	70 813	79 582	90 217	89 448	RETOUR POUR ALIMENT. 4
								IMPORTATIONS 5
								EXPORTATIONS 6
								ENTREES INTER-PROVINCES 7
								SORTIES INTER-PROVINCES 8
9 490	10 459	7 932	9 540	13 713	7 722	8 594	13 224	INVENTAIRE DE FERMETURE 9
130 901	119 311	99 335	72 927	72 569	78 040	90 677	88 935	ARRIV. SOC. NON-DECLAR. 10
								ARRIV. DES SOC. DECLAR. 11
								EXPED. AUX SOC. DECLAR. 12
	-1			- 158	-1	-57	1	PERTES & RECTIFICATIONS 13
								AUTO CONSOMMATION 14
<b>29 266</b>	<b>23 065</b>	<b>42 358</b>	<b>18 858</b>	<b>32 173</b>	<b>33 044</b>	<b>37 902</b>	<b>37 651</b>	<b>VENTES INTERIEURES 15</b>
56 095	22 387	38 022					20 372	TOTAL EXPORT(O.N.E.145) 16
								<b>CHARGES PETROCHIMIQUES</b>
28 970	27 562	33 190	8 752	25 315	25 640	29 974	31 620	PRODUCTION 1
								ECHANGES INTER-PRODUITS 2
								DONT LE RENVOI DES
							2 022	PRODUITS ENERGETIQUES A.
<b>28 970</b>	<b>27 562</b>	<b>33 190</b>	<b>8 752</b>	<b>25 315</b>	<b>25 640</b>	<b>29 974</b>	<b>31 620</b>	<b>PRODUCTION NETTE 3</b>
								RETOUR POUR ALIMENT. 4
								IMPORTATIONS 5
								EXPORTATIONS 6
							285	ENTREES INTER-PROVINCES 7
								SORTIES INTER-PROVINCES 8
806	754	993	504	917	1 119	722	1 048	INVENTAIRE DE FERMETURE 9
								ARRIV. SOC. NON-DECLAR. 10
								ARRIV. DES SOC. DECLAR. 11
								EXPED. AUX SOC. DECLAR. 12
43	388	295	373	381	368	417	414	PERTES & RECTIFICATIONS 13
								AUTO CONSOMMATION 14
<b>29 290</b>	<b>27 226</b>	<b>32 656</b>	<b>8 868</b>	<b>24 521</b>	<b>25 070</b>	<b>29 954</b>	<b>31 079</b>	<b>VENTES INTERIEURES 15</b>
								<b>PROD SPECIAUX BASE/NAPH</b>
1 530	1 648	328	86	376	1 977	1 035	1 626	PRODUCTION 1
490	-5 653	458	582	850	641	549	600	ECHANGES INTER-PRODUITS 2
<b>2 020</b>	<b>-4 005</b>	<b>786</b>	<b>668</b>	<b>1 226</b>	<b>2 618</b>	<b>1 584</b>	<b>2 226</b>	<b>PRODUCTION NETTE 3</b>
								RETOUR POUR ALIMENT. 4
								IMPORTATIONS 5
101	37	100	100	74	39	100	107	EXPORTATIONS 6
69	6 366	151	78	16		97		ENTREES INTER-PROVINCES 7
1 560	1 530	1 413	996	1 781	1 376	1 665	1 661	SORTIES INTER-PROVINCES 8
-2 420	-1 265	-3 170	-3 891	2 101	3 593	3 740	- 192	INVENTAIRE DE FERMETURE 9
								ARRIV. SOC. NON-DECLAR. 10
211	140	158	80	746	758	639	544	ARRIV. DES SOC. DECLAR. 11
194	142	187	112	265	276	362	343	EXPED. AUX SOC. DECLAR. 12
- 608	- 877	356	- 125	-6 740	- 507	- 701	-2 058	PERTES & RECTIFICATIONS 13
								AUTO CONSOMMATION 14
<b>413</b>	<b>514</b>	<b>842</b>	<b>528</b>	<b>616</b>	<b>700</b>	<b>753</b>	<b>634</b>	<b>VENTES INTERIEURES 15</b>

TABLE 1. SUPPLY AND DISPOSITION OF PETROLEUM PRODUCTS, ALBERTA, JULY 1993

CUBIC METRES	CUM. 1992	CUM. 1993	YEAR 1992	AUG. 1992	SEP. 1992	OCT. 1992	NOV. 1992	DEC. 1992
	CUM. 1992	CUM. 1993	ANN. 1992	AOUT 1992	SEP. 1992	OCT. 1992	NOV. 1992	DEC. 1992
<b>AVIATION GASOLINE</b>								
1 PRODUCTION	43 760	55 304	75 745	17 412	2 038	4 526	2 507	5 502
2 INTERPRODUCT TRANSFERS	- 509	8 137	- 939	- 124	- 212	- 87	- 8	1
3 NET PRODUCTION	43 251	63 441	74 806	17 288	1 826	4 439	2 499	5 503
4 TRANSFERS TO REF. FEED.	26	25	49	8	5	4	2	4
5 IMPORTS								
6 EXPORTS	535	1 203	535					
7 INTERPROVINCIAL -IN-	2	2	2 090		2 076		2	
8 INTERPROVINCIAL -OUT-	39 634	50 169	71 388	12 037	8 946	3 809	4 563	2 399
9 CLOSING INVENTORY	5 449	5 148	4 759	5 581	4 839	5 714	4 179	4 759
10 REC. FROM NON-REP. COS.								
11 REC. FROM REP. COS.	15 774	17 447	28 103	4 229	3 704	1 226	2 545	625
12 TO REPORTING COS.	16 669	21 911	28 397	5 553	1 631	1 955	1 405	1 184
13 LOSSES & ADJUSTMENTS	-2 571	- 445	-4 412	2 054	-3 079	-1 955	6	1 133
14 OWN CONSUMPTION								
15 DOMESTIC SALES	7 439	7 638	12 437	1 743	845	977	605	828
<b>MOTOR GASOLINE</b>								
1 PRODUCTION	4 172 696	4 302 920	7 298 840	677 012	645 883	614 324	608 414	580 511
2 INTERPRODUCT TRANSFERS	174 844	248 793	369 073	25 395	28 481	38 942	57 469	43 942
3 NET PRODUCTION	4 347 540	4 551 713	7 667 913	702 407	674 364	653 266	665 883	624 453
4 TRANSFERS TO REF. FEED.	100	161	197	29	20	13	9	26
5 IMPORTS	200	400	600				100	300
6 EXPORTS	15 865	50	16 269	351	10			43
7 INTERPROVINCIAL -IN-	117 735	71 088	144 873	13 830	1 305	1 061	9 854	1 088
8 INTERPROVINCIAL -OUT-	2 188 984	2 176 695	3 797 571	385 299	324 895	292 435	332 108	273 850
9 CLOSING INVENTORY	424 936	349 832	334 010	345 785	337 927	356 378	338 121	334 010
10 REC. FROM NON-REP. COS.								
11 REC. FROM REP. COS.	1 933 111	2 281 019	3 596 601	435 197	328 866	343 127	246 365	309 935
12 TO REPORTING COS.	1 861 869	2 244 854	3 537 225	452 614	305 957	339 975	276 375	300 435
13 LOSSES & ADJUSTMENTS	18 551	28 873	32 144	1 185	4 577	- 672	2 348	6 155
14 OWN CONSUMPTION	140	153	223	15	11	23	16	18
15 DOMESTIC SALES	2 453 672	2 437 612	4 257 879	391 092	376 923	347 229	329 603	359 360
<b>SALES BY GRADE:</b>								
16 PREMIUM	192 698	196 620	332 221	31 183	28 701	26 420	24 605	28 614
17 MID GRADE	80 809	86 358	138 832	11 447	10 257	11 793	11 099	13 427
18 REGULAR NO-LEAD	2 179 981	2 154 634	3 786 442	348 462	337 965	309 016	293 899	317 119
19 REGULAR LEADED	184	384	584					200
20 RETAIL SALES OF MOGAS	1 958 705	1 958 674	3 402 243	317 046	305 560	275 095	261 131	284 706
<b>AV-TURBO FUEL KERO TYPE</b>								
1 PRODUCTION	413 445	435 929	695 973	63 587	47 630	68 397	52 971	49 943
2 INTERPRODUCT TRANSFERS	-9 183	-17 714	-18 749	- 727	-6 909	- 225	- 940	- 765
3 NET PRODUCTION	404 262	418 215	677 224	62 860	40 721	68 172	52 031	49 178
4 TRANSFERS TO REF. FEED.								
5 IMPORTS								
6 EXPORTS								
7 INTERPROVINCIAL -IN-	2 238	3 973	2 259				20	1
8 INTERPROVINCIAL -OUT-	129 973	138 850	220 038	17 028	16 284	22 116	20 315	14 322
9 CLOSING INVENTORY	55 815	49 558	41 074	62 388	43 462	37 912	36 412	41 074
10 REC. FROM NON-REP. COS.								
11 REC. FROM REP. COS.	21 732	18 716	57 236	1 795	1 400	9 776	12 985	9 548
12 TO REPORTING COS.	19 364	18 505	49 374	1 539	1 037	15 803	6 570	5 061
13 LOSSES & ADJUSTMENTS	8 903	5 799	13 020	-2 892	911	8 835	- 370	-2 367
14 OWN CONSUMPTION								
15 DOMESTIC SALES	270 764	269 266	469 800	42 407	42 815	36 744	40 021	37 049
<b>AV-TURBO FUEL NAPH TYPE</b>								
1 PRODUCTION	288 092	261 002	419 929	29 089	24 351	27 988	29 815	20 594
2 INTERPRODUCT TRANSFERS	-12 280	6 698	-7 817	-56	4 956	-31	- 380	-26
3 NET PRODUCTION	275 812	267 700	412 112	29 033	29 307	27 957	29 435	20 568
4 TRANSFERS TO REF. FEED.	11	15	19	2	2	1	2	1
5 IMPORTS	100		200	100				
6 EXPORTS								
7 INTERPROVINCIAL -IN-	12 526	2 005	12 546	1		1	18	
8 INTERPROVINCIAL -OUT-	201 518	162 339	307 383	20 001	27 088	16 833	24 095	17 848
9 CLOSING INVENTORY	34 333	37 990	24 871	33 912	28 285	29 835	30 065	24 871
10 REC. FROM NON-REP. COS.								
11 REC. FROM REP. COS.	11 030	7 222	16 986	2 203	1 263	822	1 010	658
12 TO REPORTING COS.	11 222	7 854	16 653	1 937	1 246	814	722	712
13 LOSSES & ADJUSTMENTS	-67	-6 426	-3 192	- 214	215	1 116	-3 608	- 634
14 OWN CONSUMPTION								
15 DOMESTIC SALES	89 408	100 026	133 067	10 032	7 646	8 466	9 022	8 493

TABLEAU 1. APPROVISIONNEMENT ET UTILISATION, PRODUITS PETROLIERS, ALBERTA, JUILLET 1993

JAN. 1993	FEB. 1993	MAR. 1993	APR. 1993	MAY 1993	JUNE 1993	JULY 1993	JULY 1992	METRES CUBES
JAN. 1993	FEV. 1993	MARS 1993	AVR. 1993	MAI 1993	JUIN 1993	JUI. 1993	JUI. 1992	
2 009	4 838	4 676	8 465	9 017	9 805	16 494	9 690	<b>ESSENCE D'AVIATION</b>
-8	-29	-28	8	-29	8 167	56	12	PRODUCTION
2 001	4 809	4 648	8 473	8 988	17 972	16 550	9 702	ECHANGES INTER-PRODUITS
1	2	2	6	6	1	7	5	PRODUCTION NETTE
								RETOUR POUR ALIMENT.
		152	193	390	350	118		IMPORTATIONS
2 104	2 618	3 429	4 985	8 954	13 545	14 534	8 842	EXPORTATIONS
3 058	5 007	4 599	4 866	2 928	4 302	5 148	5 449	ENTREES INTER-PROVINCES
5 599	1 277	1 600	1 195	2 315	2 765	2 696	3 515	SORTIES INTER-PROVINCES
6 739	1 878	2 212	2 346	2 363	3 038	3 335	2 983	INVENTAIRE DE FERMETURE
								ARRIV. SOC. NON-DECLAR.
-19	-1 003	-1	942	50	361	- 775	89	ARRIV. DES SOC. DECLAR.
								EXPED. AUX SOC. DECLAR.
476	643	862	929	1 479	2 068	1 181	1 535	PERTES & RECTIFICATIONS
								AUTO CONSOMMATION
								<b>VENTES INTERIEURES</b>
								<b>ESSENCE POUR MOTEURS</b>
662 839	587 423	652 238	451 078	547 541	687 304	714 497	745 747	PRODUCTION
47 059	43 328	45 356	45 364	21 100	21 645	24 941	17 827	ECHANGES INTER-PRODUITS
709 898	630 751	697 594	496 442	568 641	708 949	739 438	763 574	PRODUCTION NETTE
12	27	27	23	30	18	24	22	RETOUR POUR ALIMENT.
		100		100	100	100	100	IMPORTATIONS
55 837	1 709	1 826	1 943	1 800	6 788	1 185	8 531	EXPORTATIONS
384 140R	291 396R	318 045R	253 494	230 131R	303 659	395 830	349 141	ENTREES INTER-PROVINCES
								SORTIES INTER-PROVINCES
410 432	413 534	423 874	367 848	308 447	350 872	349 832	424 936	INVENTAIRE DE FERMETURE
297 483	243 408	317 060	322 544	365 533	397 140	337 851	426 410	ARRIV. SOC. NON-DECLAR.
283 816R	265 808R	336 602R	275 094	392 904R	375 588	315 042	407 845	ARRIV. DES SOC. DECLAR.
								EXPED. AUX SOC. DECLAR.
5 305	6 598	3 200	2 835	3 734	2 858	4 343	5 995	PERTES & RECTIFICATIONS
45	16	15	28	32	7	12		AUTO CONSOMMATION
313 480	308 871	348 351	345 481	368 644	388 422	364 363	395 927	<b>VENTES INTERIEURES</b>
								<b>VENTES PAR CATEGORIE:</b>
26 508	25 486	27 455	26 502	29 277	30 179	31 213	31 098	SUPER
11 484	12 032	13 612	11 837	12 101	12 483	12 809	11 602	INTERMEDIAIRE
275 488	271 353	307 284	307 142	327 266	345 760	320 341	353 227	ORDINAIRE SANS PLOMB
								ORDINAIRE AVEC PLOMB
250 429R	246 747R	278 287R	278 134	296 751	312 712	295 614	320 966	VENTES NETTES AU DETAIL
								<b>CARBUREACTEUR-TYPE KERO</b>
63 937	54 318	72 908	50 115	55 828	68 519	70 304	75 481	PRODUCTION
-4 160	-1 176	-1 210	- 441	- 805	-1 793	-8 129	-1 029	ECHANGES INTER-PRODUITS
59 777	53 142	71 698	49 674	55 023	66 726	62 175	74 452	PRODUCTION NETTE
								RETOUR POUR ALIMENT.
	13			3 959		1	1	IMPORTATIONS
23 747	14 104	22 048	13 948	18 954	19 930	26 119	20 644	EXPORTATIONS
40 957	43 662	51 719	51 414	47 929	53 303	49 558	55 815	ENTREES INTER-PROVINCES
								SORTIES INTER-PROVINCES
3 300	2 542	3 810	6 855	213	1 996		986	INVENTAIRE DE FERMETURE
3 329	2 429	3 344	7 034	42	2 314	13	31	ARRIV. SOC. NON-DECLAR.
								ARRIV. DES SOC. DECLAR.
-1 555	2 945	3 750	-1 174	4 999	- 161	-3 005	1 728	EXPED. AUX SOC. DECLAR.
								PERTES & RECTIFICATIONS
37 673	33 514	38 309	37 026	38 685	41 265	42 794	46 100	AUTO CONSOMMATION
								<b>VENTES INTERIEURES</b>
								<b>CARBUREACTEUR-TYPE NAPHTE</b>
40 699	27 321	44 881	28 834	40 365	45 733	33 169	40 350	PRODUCTION
-35	-53	6	-31	-29	- 150	6 990	-45	ECHANGES INTER-PRODUITS
40 664	27 268	44 887	28 803	40 336	45 583	40 159	40 305	PRODUCTION NETTE
	1	2	1	7	2	2	2	RETOUR POUR ALIMENT.
								IMPORTATIONS
17 182	19 629	26 202	24 359	16 873	29 455	28 639	23 735	EXPORTATIONS
39 798	40 459	50 922	39 560	41 080	39 305	37 990	34 333	ENTREES INTER-PROVINCES
								SORTIES INTER-PROVINCES
1 121	566	1 084	715	936	1 381	1 419	2 124	INVENTAIRE DE FERMETURE
757	550	1 041	694	1 255	1 945	1 612	1 849	ARRIV. SOC. NON-DECLAR.
								ARRIV. DES SOC. DECLAR.
- 210	-2 007	-2 792	1 301	-2 303	230	- 645	1 285	EXPED. AUX SOC. DECLAR.
								PERTES & RECTIFICATIONS
9 129	9 001	13 055	14 526	23 921	17 107	13 287	8 709	AUTO CONSOMMATION
								<b>VENTES INTERIEURES</b>

TABLE 1. SUPPLY AND DISPOSITION OF PETROLEUM PRODUCTS, ALBERTA, JULY 1993

CUBIC METRES	CUM. 1992	CUM. 1993	YEAR 1992	AUG. 1992	SEP. 1992	OCT. 1992	NOV. 1992	DEC. 1992
	CUM. 1992	CUM. 1993	ANN. 1992	ADUT 1992	SEP. 1992	OCT. 1992	NOV. 1992	DEC. 1992
<b>STOVE OIL KEROSENE</b>								
1 PRODUCTION	82 300	98 569	109 669	1 330	77	108	14 709	11 145
2 INTERPRODUCT TRANSFERS	-12 836	23 895	-17 636	4 775	-4 963	-2 241	-2 406	35
3 NET PRODUCTION	69 464	122 464	92 033	6 105	-4 886	-2 133	12 303	11 180
4 TRANSFERS TO REF. FEED.		10						
5 IMPORTS								
6 EXPORTS	1 322	2 354	3 535	56	271	536	381	969
7 INTERPROVINCIAL -IN-	3 581	4 316	9 122	1 478	4 029	27	7	
8 INTERPROVINCIAL -OUT-	21 738	61 653	57 855	3 412	10 823	8 176	6 402	7 304
9 CLOSING INVENTORY	45 811	44 303	10 127	45 606	30 312	10 100	10 230	10 127
10 REC. FROM NON-REP. COS.								
11 REC. FROM REP. COS.	38 388	35 425	65 504	518	4 377	7 489	7 949	6 783
12 TO REPORTING COS.	52 983	48 885	93 526	2 911	6 894	14 519	10 462	5 757
13 LOSSES & ADJUSTMENTS	-3 995	-1 098	-2 477	1 369	-33	14	111	57
14 OWN CONSUMPTION								
<b>15 DOMESTIC SALES</b>	<b>9 302</b>	<b>16 225</b>	<b>19 821</b>	<b>558</b>	<b>859</b>	<b>2 350</b>	<b>2 773</b>	<b>3 979</b>
<b>DIESEL FUEL OIL</b>								
1 PRODUCTION	3 189 183	3 427 817	5 475 731	495 543	391 412	513 289	455 875	430 429
2 INTERPRODUCT TRANSFERS	46 412	- 168 158	26 088	-15 042	9 238	-15 758	25 498	-24 260
3 NET PRODUCTION	3 235 595	3 259 659	5 501 819	480 501	400 650	497 531	481 373	406 169
4 TRANSFERS TO REF. FEED.	14 143	15 035	27 755	2 923	2 658	3 713	457	3 861
5 IMPORTS								
6 EXPORTS	129 152	58 754	173 810	6 311	11 103	11 558	7 834	7 852
7 INTERPROVINCIAL -IN-	134 132	135 559	246 222	8 562	46 308	1 230	672	55 318
8 INTERPTOVINCIAL -OUT-	1 805 749	1 855 572	3 218 936	293 099	317 405	256 569	273 970	272 144
9 CLOSING INVENTORY	529 527	396 206	429 699	525 576	426 052	412 669	429 700	429 699
10 REC. FROM NON-REP. COS.								
11 REC. FROM REP. COS.	1 106 203	1 215 012	2 133 598	205 779	211 034	229 737	198 776	182 069
12 TO REPORTING COS.	1 045 035	1 226 237	2 013 092	178 474	193 489	221 450	191 223	183 421
13 LOSSES & ADJUSTMENTS	9 242	10 664	11 756	4 508	-1 399	1 968	3 015	-5 578
14 OWN CONSUMPTION	399	111	518	14	17	52	27	9
<b>15 DOMESTIC SALES</b>	<b>1 442 987</b>	<b>1 477 350</b>	<b>2 506 377</b>	<b>213 464</b>	<b>234 243</b>	<b>246 571</b>	<b>187 264</b>	<b>181 848</b>
<b>LIGHT FUEL OIL (#2 &amp; 3)</b>								
1 PRODUCTION	1 007	8 243	7 096			6 089		
2 INTERPRODUCT TRANSFERS	57 842	39 672	58 378	-17 291	5 602	8 990	463	2 772
3 NET PRODUCTION	58 849	47 915	65 474	-17 291	5 602	15 079	463	2 772
4 TRANSFERS TO REF. FEED.								
5 IMPORTS								
6 EXPORTS		26	86		8	52		26
7 INTERPROVINCIAL -IN-	155	14 232	32 454	24 092	31	31	54	8 091
8 INTERPROVINCIAL -OUT-	44 923	37 786	69 835	3 140	4 805	10 527	2 371	4 069
9 CLOSING INVENTORY	-79	-40	-35	98	22	12	-82	-35
10 REC. FROM NON-REP. COS.								
11 REC. FROM REP. COS.	5 382	3 167	6 396	51	244	320	102	297
12 TO REPORTING COS.	5 850	3 029	8 267	331	748	594	471	273
13 LOSSES & ADJUSTMENTS	-6 066	-4 456	-10 069	2 423	-1 603	1 803	-6 219	- 407
14 OWN CONSUMPTION								
<b>15 DOMESTIC SALES</b>	<b>19 773</b>	<b>28 934</b>	<b>36 255</b>	<b>781</b>	<b>1 995</b>	<b>2 464</b>	<b>4 090</b>	<b>7 152</b>
<b>HEAVY FUEL OIL (#4,5 &amp; 6)</b>								
1 PRODUCTION	106 907	158 104	158 419	12 344	13 065	11 264	7 861	6 978
2 INTERPRODUCT TRANSFERS	-8 132	13 194	13 876	9 966	7 000	5 556	3 495	-4 009
3 NET PRODUCTION	98 775	171 298	172 295	22 310	20 065	16 820	11 356	2 969
4 TRANSFERS TO REF. FEED.								
5 IMPORTS		304						
6 EXPORTS	9 727	13 687	9 932	34	34	34	34	69
7 INTERPROVINCIAL -IN-	6 329	9 661	9 661	332		3 000		
8 INTERPROVINCIAL -OUT-	78 710	84 638	160 866	18 245	16 493	14 637	15 211	17 570
9 CLOSING INVENTORY	37 937	49 278	17 322	35 234	30 188	36 014	35 891	17 322
10 REC. FROM NON-REP. COS.								
11 REC. FROM REP. COS.	21 518	5 137	46 971	3 659	3 993	5 782	4 616	7 403
12 TO REPORTING COS.	8 796	6 809	18 088	892	992	2 075	1 332	4 001
13 LOSSES & ADJUSTMENTS	-3 542	10 487	- 759	-3	- 206	2 023	-1 221	2 190
14 OWN CONSUMPTION								
<b>15 DOMESTIC SALES</b>	<b>38 387</b>	<b>29 162</b>	<b>66 871</b>	<b>9 836</b>	<b>11 791</b>	<b>1 007</b>	<b>739</b>	<b>5 111</b>

TABLEAU 1. APPROVISIONNEMENT ET UTILISATION, PRODUITS PETROLIERS, ALBERTA, JUILLET 1993

JAN. 1993	FEB. 1993	MAR. 1993	APR. 1993	MAY 1993	JUNE 1993	JULY 1993	JULY 1992	METRES CUBES
JAN. 1993	FEV. 1993	MARS 1993	AVR. 1993	MAI 1993	JUIN 1993	JUI. 1993	JUI. 1992	
15 322	7 109	21 928	1 424	5 035	23 774	23 977	19 599	<b>MAZOUT POUR POELES</b>
- 771	- 702	-9 919	972	14 355	12 938	7 022	-8 356	PRODUCTION
14 551	6 407	12 009	2 396	19 390	36 712	30 999	11 243	ECHANGES INTER-PRODUITS
					10			PRODUCTION NETTE
								RETOUR POUR ALIMENT.
1 532	343	257	146	76			65	IMPORTATIONS
247	4 019		1	1	21	27		EXPORTATIONS
10 104	4 398	1 463	3 340	17 704	13 077	11 567	436	ENTREES INTER-PROVINCES
								SORTIES INTER-PROVINCES
5 861	5 934	15 300	11 353	9 510	27 031	44 303	45 811	INVENTAIRE DE FERMETURE
6 078	4 633	12 714	5 265	3 108	1 836	1 791	309	ARRIV. SOC. NON-DECLAR.
9 829	5 378	11 355	6 466	5 645	6 954	3 258	906	ARRIV. DES SOC. DECLAR.
								EXPED. AUX SOC. DECLAR.
-2 307	1 253	- 924	423	347	246	- 136	- 464	PERTES & RECTIFICATIONS
								AUTO CONSOMMATION
5 984	3 614	3 206	1 234	570	761	856	238	VENTES INTERIEURES
								<b>CARBURANT DIESEL</b>
488 514	477 024	468 912	386 401	475 952	563 033	567 981	538 426	PRODUCTION
-30 021	-42 229	-1 332	-28 749	-20 795	-20 203	-24 829	-18 311	ECHANGES INTER-PRODUITS
458 493	434 795	467 580	357 652	455 157	542 830	543 152	520 115	PRODUCTION NETTE
								RETOUR POUR ALIMENT.
1 109	1 899	1 886	2 783	75	3 620	3 663	3 259	IMPORTATIONS
7 749	6 349	6 805	11 077	12 345	10 231	4 198	7 241	EXPORTATIONS
61 470	36 567	415	21 385	3 796	10 519	1 407	565	ENTREES INTER-PROVINCES
322 868	234 565R	260 373R	212 168R	246 772	259 438R	319 388	222 459	SORTIES INTER-PROVINCES
								INVENTAIRE DE FERMETURE
451 667	467 261	437 872	408 173	357 733	386 854	396 206	529 527	ARRIV. SOC. NON-DECLAR.
173 121	145 992	153 267	146 266	220 251	208 993	167 122	174 996	ARRIV. DES SOC. DECLAR.
158 697	173 016R	179 282R	114 824R	200 471	223 474R	176 473	166 504	EXPED. AUX SOC. DECLAR.
								PERTES & RECTIFICATIONS
- 526	4 463	- 600	3 694	- 842	301	4 174	3 504	AUTO CONSOMMATION
10	5	5	33	41	9	8	8	
181 209	181 463	202 900	210 423	270 782	236 148	194 425	209 175	VENTES INTERIEURES
								<b>MAZOUT LEGER (NOS 2 &amp; 3)</b>
	8 243							PRODUCTION
10 402	5 032	14 024	-2 004	1 853	1 925	8 440	4 609	ECHANGES INTER-PRODUITS
10 402	13 275	14 024	-2 004	1 853	1 925	8 440	4 609	PRODUCTION NETTE
								RETOUR POUR ALIMENT.
26								IMPORTATIONS
83	67	4 027	10 007	12	21	15	22	EXPORTATIONS
4 463	5 115	9 367	4 745	2 192	2 745	9 159	6 698	ENTREES INTER-PROVINCES
								SORTIES INTER-PROVINCES
-45	-50	-24	2		5	-40	-79	INVENTAIRE DE FERMETURE
994	695	699	215	111	324	129	227	ARRIV. SOC. NON-DECLAR.
916	763	1 113	22	5	185	25	41	ARRIV. DES SOC. DECLAR.
								EXPED. AUX SOC. DECLAR.
-2 167	1 352	554	1 243	-1 135	-2 308	-1 995	-2 593	PERTES & RECTIFICATIONS
								AUTO CONSOMMATION
8 251	6 812	7 690	2 182	916	1 643	1 440	786	VENTES INTERIEURES
								<b>MAZOUT LOURD (NOS 4,5 &amp; 6)</b>
23 095	25 669	21 898	19 820	13 774	31 360	22 488	11 266	PRODUCTION
- 138	6 968	-36	5 717	- 680	1 397	-34	3 518	ECHANGES INTER-PRODUITS
22 957	32 637	21 862	25 537	13 094	32 757	22 454	14 784	PRODUCTION NETTE
								RETOUR POUR ALIMENT.
304	3 248	34	6 485	103	3 749	68	103	IMPORTATIONS
								EXPORTATIONS
12 324	9 469	16 729	11 429	8 870	13 508	12 309	14 840	ENTREES INTER-PROVINCES
								SORTIES INTER-PROVINCES
17 488	31 114	28 306	31 351	34 639	43 252	49 278	37 937	INVENTAIRE DE FERMETURE
684	703	549		385	1 549	1 267	6 166	ARRIV. SOC. NON-DECLAR.
756	1 661	521	670	385	1 425	1 391	1 590	ARRIV. DES SOC. DECLAR.
								EXPED. AUX SOC. DECLAR.
6 756	4 725	2 021	116	- 349	-1 068	-1 714	- 598	PERTES & RECTIFICATIONS
								AUTO CONSOMMATION
3 943	611	5 914	3 792	1 182	8 079	5 641	772	VENTES INTERIEURES

TABLE 1. SUPPLY AND DISPOSITION OF PETROLEUM PRODUCTS, ALBERTA, JULY 1993

CUBIC METRES	CUM. 1992	CUM. 1993	YEAR 1992	AUG. 1992	SEP. 1992	OCT. 1992	NOV. 1992	DEC. 1992
	CUM. 1992	CUM. 1993	ANN. 1992	AOUG 1992	SEP. 1992	OCT. 1992	NOV. 1992	DEC. 1992
<b>ASPHALT</b>								
1 PRODUCTION	419 522	443 190	709 696	98 994	77 584	60 792	28 718	24 086
2 INTERPRODUCT TRANSFERS		646						
5 IMPORTS	3 100	1 100	7 000	700	1 700	1 300	100	100
6 EXPORTS	1 108	15 741	7 963	4 239	1 528	1 088		
7 INTERPROVINCIAL -IN-	69		82	13				
8 INTERPROVINCIAL -OUT-	107 197	111 043	201 744	38 695	34 279	18 824	2 545	204
9 CLOSING INVENTORY	164 495	209 226	98 532	136 691	107 421	72 056	80 832	98 532
10 REC. FROM NON-REP. COS.								
11 REC. FROM REP. COS.		78	78					78
12 TO REPORTING COS.			214					214
13 LOSSES & ADJUSTMENTS	6 754	-4 316	5 526	-2 273	-2 710	6 289	-2 355	-179
14 OWN CONSUMPTION								
<b>15 DOMESTIC SALES</b>	<b>279 311</b>	<b>211 852</b>	<b>539 051</b>	<b>86 850</b>	<b>75 457</b>	<b>71 256</b>	<b>19 852</b>	<b>6 325</b>
<b>COKE</b>								
1 PRODUCTION	122 597	145 279	225 813	23 483	19 181	21 865	19 661	19 026
2 INTERPRODUCT TRANSFERS		6 367						
5 IMPORTS	11 700	14 400	25 700	1 100	4 600	2 100	3 100	3 100
6 EXPORTS								
7 INTERPROVINCIAL -IN-								
8 INTERPROVINCIAL -OUT-		1 718						
9 CLOSING INVENTORY	6 444	-2 953	7 431	4 844	2 267	2 274	1 887	7 431
10 REC. FROM NON-REP. COS.								
11 REC. FROM REP. COS.								
12 TO REPORTING COS.								
13 LOSSES & ADJUSTMENTS	- 458	3 493	458					
14 OWN CONSUMPTION	73 564	99 373	143 535	15 724	13 005	14 039	13 721	13 482
<b>15 DOMESTIC SALES</b>	<b>55 592</b>	<b>71 846</b>	<b>101 392</b>	<b>10 001</b>	<b>13 353</b>	<b>9 919</b>	<b>9 427</b>	<b>3 100</b>
<b>LUBE OILS &amp; GREASES</b>								
1 PRODUCTION	92 631	90 423	159 467	26 385	21 120		8 526	10 805
2 INTERPRODUCT TRANSFERS	-1 613	19 123	-6 686	7	102	-5 412	119	111
4 TRANSFERS TO REF. FEED.	12 244	14 021	21 559	1 623	2 324	1 958	1 477	1 933
5 IMPORTS	3 198	4 716	6 359	100	808	906	724	623
6 EXPORTS	902	111	926	11		6		7
7 INTERPROVINCIAL -IN-	28 829	41 783	47 587	3 857	4 863	3 349	3 363	3 326
8 INTERPROVINCIAL -OUT-	54 826	57 724	91 567	7 072	9 291	12 037	3 615	4 726
9 CLOSING INVENTORY	45 537	72 579	39 449	60 985	60 386	36 891	38 447	39 449
10 REC. FROM NON-REP. COS.	12 323	13 844	18 633	82	1 734	1 663	1 338	1 493
11 REC. FROM REP. COS.	5 684	7 446	8 862	300	650	680	700	848
12 TO REPORTING COS.	8 649	6 031	14 061	889	1 369	1 530	665	959
13 LOSSES & ADJUSTMENTS	-1 415	2 391	6 157	- 750	7 939	17	- 322	688
14 OWN CONSUMPTION	63	57	98	18	2	5	6	4
<b>15 DOMESTIC SALES</b>	<b>61 802</b>	<b>63 870</b>	<b>101 961</b>	<b>6 420</b>	<b>8 951</b>	<b>9 128</b>	<b>7 773</b>	<b>7 887</b>
<b>STILL GAS</b>								
1 PRODUCTION	454 684	463 892	800 708	73 726	65 844	65 604	70 006	70 844
2 INTERPRODUCT TRANSFERS								
9 CLOSING INVENTORY								
11 REC. FROM REP. COS.								
12 TO REPORTING COS.								
13 LOSSES & ADJUSTMENTS								
14 OWN CONSUMPTION	454 684	463 892	800 708	73 726	65 844	65 604	70 006	70 844
<b>15 DOMESTIC SALES</b>								
<b>OTHER PRODUCTS</b>								
1 PRODUCTION	706 866	548 861	1 235 063	113 514	80 739	137 572	117 899	78 473
2 INTERPRODUCT TRANSFERS	-33 627	46 566	-49 465	12 942	-17 485	6 506	-43 050	25 249
4 TRANSFERS TO REF. FEED.	113 825	116 475	217 417	21 068	20 923	21 626	20 591	19 384
5 IMPORTS		86						
6 EXPORTS	196	1 406	330				134	
7 INTERPROVINCIAL -IN-	135 587	22 334	198 801	1 039	1 030	3 249	30 043	27 853
8 INTERPROVINCIAL -OUT-	659 972	531 135	1 212 024	110 083	110 874	99 491	139 868	91 736
9 CLOSING INVENTORY	399 813	351 065	410 950	418 319	370 119	413 144	373 825	410 950
10 REC. FROM NON-REP. COS.	115 711	143 778	240 526	28 766	24 340	24 051	26 396	21 262
11 REC. FROM REP. COS.	10 968	29 193	28 907	1 684	5 246	4 008	4 399	2 602
12 TO REPORTING COS.	13 803	25 066	30 715	1 959	6 566	2 403	3 534	2 450
13 LOSSES & ADJUSTMENTS	-2 618	-1 372	2 703	-79	- 325	2 620	4 071	- 966
14 OWN CONSUMPTION								
<b>15 DOMESTIC SALES</b>	<b>42 163</b>	<b>177 993</b>	<b>71 342</b>	<b>6 408</b>	<b>4 032</b>	<b>6 221</b>	<b>6 808</b>	<b>5 710</b>



**TABLEAU 1. APPROVISIONNEMENT ET UTILISATION, PRODUITS PETROLIERS, ALBERTA, JUILLET 1993**

JAN. 1993	FEB. 1993	MAR. 1993	APR. 1993	MAY 1993	JUNE 1993	JULY 1993	JULY 1992	
JAN. 1993	FEV. 1993	MARS 1993	AVR. 1993	MAI 1993	JUIN 1993	JUI. 1993	JUI. 1992	METRES CUBES
68 749	58 247	47 623	53 261	44 942 646	93 010	77 358	103 367	<b>ASPHALTE</b>
200	100	200 25	200 7 440	3 542	300 3 649	100 1 085	1 500 294	PRODUCTION 1 ECHANGES INTER-PRODUITS 2
162 402	212 481	245 269	266 873	245 017	236 157	209 226	164 495	IMPORTATIONS 5 EXPORTATIONS 6 ENTREES INTER-PROVINCES 7 SORTIES INTER-PROVINCES 8
-4 982	-3 042	3 293	2 276	685	- 191	-2 355	27	INVENTAIRE DE FERMETURE 9 ARRIV. SOC. NON-DECLAR. 10 ARRIV. DES SOC. DECLAR. 11 EXPED. AUX SOC. DECLAR. 12
10 061	11 352	10 522	15 114	37 710	59 392	67 701	83 611	PERTES & RECTIFICATIONS 13 AUTO CONSOMMATION 14
22 234	21 271 6 367	23 019	16 436	17 476	22 734	22 109	22 360	<b>COKE</b>
5 602	4 755	3 405	3 200	900 1 520	2 000 190	4 300	6 444	PRODUCTION 1 ECHANGES INTER-PRODUITS 2 IMPORTATIONS 5 EXPORTATIONS 6 ENTREES INTER-PROVINCES 7 SORTIES INTER-PROVINCES 8
-3 646 13 911	1 354 13 260	2 292 15 136	14 542	-1 520 14 331	3 082 13 921	1 939 14 272	- 209 13 959	INVENTAIRE DE FERMETURE 9 ARRIV. SOC. NON-DECLAR. 10 ARRIV. DES SOC. DECLAR. 11 EXPED. AUX SOC. DECLAR. 12
13 798	16 771	8 041	8 499	1 867	2 000	20 870	7 620	PERTES & RECTIFICATIONS 13 AUTO CONSOMMATION 14
9 144 295	11 689 19 168	20 557 135	11 504 -24	11 181 -22	10 034 - 150	16 314 - 279	7 860 -9	<b>HUILES &amp; GRAISSES LUBRIF.</b>
1 864 1 126 5	2 271 400	2 519 878 5	2 007 287 6	1 766 1 025 8	1 809 500 10	1 785 500 77	1 598 607 4	PRODUCTION 1 ECHANGES INTER-PRODUITS 2 RETOUR POUR ALIMENT. 4 IMPORTATIONS 5 EXPORTATIONS 6 ENTREES INTER-PROVINCES 7 SORTIES INTER-PROVINCES 8
14 568 10 379	4 157 4 202	5 011 11 791	4 459 8 753	4 338 7 805	4 545 7 708	4 705 7 086	3 299 6 962	INVENTAIRE DE FERMETURE 9 ARRIV. SOC. NON-DECLAR. 10 ARRIV. DES SOC. DECLAR. 11 EXPED. AUX SOC. DECLAR. 12
45 267 1 570 914 1 188	68 101 1 824 834 551	72 647 1 958 1 742 1 255	73 390 4 602 910 1 017	69 899 1 679 831 995	67 464 731 681 1 023	72 579 1 480 1 534 2	45 537 1 350 298 816	PERTES & RECTIFICATIONS 13 AUTO CONSOMMATION 14
-28 16	- 616 5	- 309 6	- 222	2 537 20	-1 068 5	2 097 5	-5 285 5	<b>VENTES INTERIEURES 15</b>
8 375	8 825	10 468	9 434	9 392	9 289	8 087	8 013	<b>GAZ DE DISTILLATION</b>
74 277	65 392	71 139	40 137	64 371	73 794	74 782	76 970	PRODUCTION 1 ECHANGES INTER-PRODUITS 2
74 277	65 392	71 139	40 137	64 371	73 794	74 782	76 970	INVENTAIRE DE FERMETURE 9 ARRIV. SOC. NON-DECLAR. 11 EXPED. AUX SOC. DECLAR. 12
78 462 21 536	86 353 11 742	97 672 -15 088	24 676 9 090	110 847 4 566	73 092 4 813	77 759 9 907	71 454 22 579	PERTES & RECTIFICATIONS 13 AUTO CONSOMMATION 14
19 572	16 489	18 046 86	6 945	17 534	19 402	18 487	19 684	<b>VENTES INTERIEURES 15</b>
202 161 102 716	134 643	268 643	201 15 000 36 208	200 530 51 980	267 6 000 77 950	134 6 000 98 026	1 868 103 426	<b>AUTRES PRODUITS</b>
386 657 21 223 5 824 2 190	383 436 16 854 2 876 1 930	370 505 20 795 3 606 3 657	377 269 17 783 995 846	424 425 19 783 4 749 6 368	382 088 25 782 4 596 8 253	351 065 21 558 6 547 1 822	399 813 29 414 1 957 1 832	RETOUR POUR ALIMENT. 4 IMPORTATIONS 5 EXPORTATIONS 6 ENTREES INTER-PROVINCES 7 SORTIES INTER-PROVINCES 8
-2 253	-1 417	- 614	1 035	2 143	-1 154	888	967	INVENTAIRE DE FERMETURE 9 ARRIV. SOC. NON-DECLAR. 10 ARRIV. DES SOC. DECLAR. 11 EXPED. AUX SOC. DECLAR. 12
29 072	15 017	23 926	15 545	15 094	45 902	33 437	904	PERTES & RECTIFICATIONS 13 AUTO CONSOMMATION 14
								<b>VENTES INTERIEURES 15</b>

TABLE 1. SUPPLY AND DISPOSITION OF PETROLEUM PRODUCTS, BRITISH COLUMBIA, JULY 1993

CUBIC METRES	CUM. 1992	CUM. 1993	YEAR 1992	AUG. 1992	SEP. 1992	OCT. 1992	NOV. 1992	DEC. 1992
	CUM. 1992	CUM. 1993	ANN. 1992	AOUT 1992	SEP. 1992	OCT. 1992	NOV. 1992	DEC. 1992
<b>1 DOMESTIC CRUDE AND EQUIVALENT RECEIVED</b>	<b>4 566 446</b>	<b>3 821 915</b>	<b>7 774 040</b>	<b>687 127</b>	<b>610 909</b>	<b>698 695</b>	<b>615 498</b>	<b>595 365</b>
A WESTERN CANADA	4 566 446	3 821 915	7 774 040	687 127	610 909	698 695	615 498	595 365
B EASTERN CANADA								
<b>2 TOTAL IMPORTS OF CRUDE AND EQUIV.</b>								
A ALGERIA								
B IRAN								
C IRAQ								
D KUWAIT								
E LIBYA								
F MEXICO								
G NIGERIA								
H NORWAY								
I SAUDI ARABIA								
J UNITED ARAB EMIRATES								
K UNITED KINGDOM								
L UNITED STATES								
M VENEZUELA								
N OTHERS								
<b>3 TOTAL CRUDE AND EQUIV. RECEIVED BY REFS (1+2)</b>	<b>4 566 446</b>	<b>3 821 915</b>	<b>7 774 040</b>	<b>687 127</b>	<b>610 909</b>	<b>698 695</b>	<b>615 498</b>	<b>595 365</b>
A BY PIPELINE	4 566 446	3 821 915	7 774 040	687 127	610 909	698 695	615 498	595 365
B BY OTHER MEANS								
4 OPENING INVENTORY CRUDE	82 329	89 327	82 329	86 727	112 353	95 912	100 730	90 887
5 CLOSING INVENTORY CRUDE	86 727	57 928	89 327	112 353	95 912	100 730	90 887	89 327
6 LOSSES & ADJUSTMENTS	3 573	-1 482	7 733	- 100	-97	4 446	2	-91
<b>7 CRUDE &amp; EQUIV. CHARGED</b>	<b>4 558 475</b>	<b>3 854 796</b>	<b>7 759 309</b>	<b>661 601</b>	<b>627 447</b>	<b>689 431</b>	<b>625 339</b>	<b>597 016</b>
A CONVENTIONAL CRUDE LIGHT	4 072 648	3 573 617	6 833 347	589 405	538 880	592 312	529 541	510 561
B CONVENTIONAL CRUDE HEAVY	41 404	51 953	111 473	14 600	19 845	17 762	11 157	6 705
C SYNTHETIC CRUDE OIL	409 669	204 492	777 413	57 592	68 722	78 351	83 329	79 750
D CRUDE BITUMEN								
E CONDENSATE & PENTANES	34 754	24 734	37 076	4		1 006	1 312	
<b>8 OTHER MATERIALS CHARGED</b>	<b>626 663</b>	<b>359 937</b>	<b>1 167 133</b>	<b>115 068</b>	<b>99 693</b>	<b>107 336</b>	<b>121 298</b>	<b>97 075</b>
A CRUDE TOPS	419 592	284 151	826 218	80 384	80 303	85 767	84 014	76 158
B CRUDE BOTTOMS	23 992	3 039	48 645	15 320	1 047		7 977	309
C LPG'S	7 348	5 179	16 241	731	612	2 907	2 682	1 961
D NATURAL GAS								
E LUBES FOR REPROCESSING	17 698		27 793	1 906	2 115	1 582	2 260	2 232
F OTHER FEEDSTOCKS	158 033	67 568	248 236	16 727	15 616	17 080	24 365	16 415
9 TOTAL FEED CHARGED (7+8)	5 185 138	4 214 733	8 926 442	776 669	727 140	796 767	746 637	694 091
10 REFINERY LOSSES	- 186 192	- 134 083	- 292 774	-23 220	-20 405	-16 609	-20 416	-25 932
<b>TOTAL, ALL PRODUCTS</b>								
<b>1 REFINERY PRODUCTION</b>	<b>5 371 330</b>	<b>4 348 816</b>	<b>9 219 216</b>	<b>799 889</b>	<b>747 545</b>	<b>813 376</b>	<b>767 053</b>	<b>720 023</b>
4 TRANSFERS TO REFINERY FEEDSTOCKS	626 663	359 937	1 167 133	115 068	99 693	107 336	121 298	97 075
5 IMPORTS	235 127	415 752	468 612	81 144	36 689	19 031	47 738	48 883
6 EXPORTS	1 060 980	379 218	1 851 963	121 762	134 762	210 342	131 649	192 468
7 INTERPROVINCIAL -IN-	1 805 631	1 923 483	3 308 549	363 879	296 948	280 978	324 265	236 848
8 INTERPROVINCIAL -OUT-	374 328	310 841	523 783	18 669	16 793	23 533	46 791	43 669
9 CLOSING INVENTORY	957 779	997 264	897 084	1 046 796	1 060 985	1 010 459	1 063 421	897 084
10 REC. FROM NON-REP. COS.	90 290	62 992	129 263	796	15 343	10 096	9 878	2 860
11 REC. FROM REP. COS.	1 464 232	1 829 163	2 445 598	222 849	217 545	197 628	169 148	174 196
12 DEL. TO REPORTING COS.	1 472 505	1 784 269	2 470 110	225 423	203 443	211 447	171 186	186 106
13 LOSSES & ADJUSTMENTS	59 966	38 254	105 337	-3 122	3 650	12 479	14 848	17 516
14 OWN CONSUMPTION	276 371	204 360	427 956	32 777	31 643	31 787	34 031	21 347
<b>15 DOMESTIC SALES</b>	<b>5 258 743</b>	<b>5 403 147</b>	<b>9 248 597</b>	<b>868 963</b>	<b>809 897</b>	<b>774 711</b>	<b>745 317</b>	<b>790 966</b>

TABLEAU 1. APPROVISIONNEMENT ET UTILISATION, PRODUITS PETROLIERS, COLOMBIE-BRITANNIQUE, JUILLET 1993

JAN. 1993	FEB. 1993	MAR. 1993	APR. 1993	MAY 1993	JUNE 1993	JULY 1993	JULY 1992	
JAN. 1993	FEV. 1993	MARS 1993	AVR. 1993	MAI 1993	JUIN 1993	JUI. 1993	JUI. 1992	METRES CUBES
679 989	613 307	632 409	499 428	460 061	447 992	488 729	730 330	ARRIVAGES DE PETROLE BRUT & EQUIV. DOMESTIQUE DE L'OUEST DU CANADA DE L'EST DU CANADA
679 989	613 307	632 409	499 428	460 061	447 992	488 729	730 330	TOTAL DES IMPORTATIONS DE BRUT ET D'EQUIVALENTE
								ALGERIE
								IRAN
								IRAQ
								KOWEIT
								LYBIE
								MEXIQUE
								NIGERIA
								NORVEGE
								ARABIE SAOUDITE
								EMIRATES ARABES UNIS
								ROYAUME-UNI
								ETATS UNIS
								VENEZUELA
								AUTRES
679 989	613 307	632 409	499 428	460 061	447 992	488 729	730 330	TOTAL ARRIV. DE BRUT ET EQUIV. AUX RAFFS. (1+2)
679 989	613 307	632 409	499 428	460 061	447 992	488 729	730 330	PAR PIPE-LINE
								PAR D'AUTRES MOYENS
89 327	92 043	60 053	72 983	42 356	64 031	61 588	104 149	STOCKS DE BRUT - DEBUT
92 043	60 053	72 983	42 356	64 031	61 588	57 928	86 727	STOCKS DE BRUT - FIN
2 422	-1 434	-60	-86	-104	-2 103	-117	1 016	PERTES ET RECTIFICATIONS
674 851	646 731	619 539	530 141	438 490	452 538	492 506	746 736	BRUT & EQUIV. INTRODUIT
584 291	591 499	563 163	505 931	419 279	445 683	463 771	655 808	BRUT CONVENTIONNEL LEGER
14 905	10 444		6 422	6 036	1 440	12 706	16 621	BRUT CONVENTIONNEL LOURD
75 655	39 668	45 090	16 299	11 072	5 415	11 293	74 307	PETROLE BRUT SYNTHETIQUE
	5 120	11 286	1 489	2 103		4 736		PETROLE BITUMINEUX LOURD
								CONDENSATS ET PENTANES
90 795	64 769	55 545	49 557	31 231	8 861	59 179	55 404	AUTRES MAT. UTILISEES
72 205	55 771	45 291	41 310	18 457		51 117	27 359	PRODUITS DE DECONTAMINATION
2 525	1 144	828	682	2 057	982		10 434	RESIDUS DE BRUT
							504	GPL
							1 321	GAZ NATUREL
16 065	7 854	9 426	7 565	10 717	7 879	8 062	15 786	LUBRIFIANTS RECYCLABLES
765 646	711 500	675 084	579 698	469 721	461 399	551 685	802 140	AUTRES CHARGES D'ALIMEN.
-20 252	-14 959	-9 233	-24 487	-22 455	-19 915	-22 782	-25 884	TOTAL ALIMENTATION(7+8)
								PERTES EN RAFFINERIE
785 898	726 459	684 317	604 185	492 176	481 314	574 467	828 024	TOTAL, TOUS LES PRODUITS
								PROD. DES RAFFINERIES
90 795	64 769	55 545	49 557	31 231	8 861	59 179	55 404	RETOUR POUR ALIMENTATION
48 316	27 406	66 492	68 485	45 772	102 634	56 647	37 802	DES RAFFINERIES
71 242	122 184	85 995	54 425	37 560	5 376	2 436	103 693	IMPORTATIONS
386 780	258 278	236 973	199 541	203 457	296 101	342 353	290 370	EXPORTATIONS
140 333	37 033	28 842	55 778	10 084	17 124	21 647	22 743	ENTREES INTER-PROVINCES
1 049 876	1 105 157	1 062 212	1 060 936	954 899	956 545	997 264	957 779	SORTIES INTER-PROVINCES
18 795	1 364	7 114	8 371	11 163	8 107	8 078	6 429	INVENTAIRE DE FERMETURE
185 838	163 842	190 402	245 706	294 754	350 126	398 495	207 614	ARRIV. SOC. NON-DECLAR.
189 631	178 965	178 860	218 099	298 034	340 842	379 838	185 236	ARRIV. DES SOC. DECLAR.
								EXPED. AUX SOC. DECLAR.
5 389	18 588	4 604	5 794	5 068	-3 530	2 341	13 945	PERTES & RECTIFICATIONS
36 826	31 713	51 419	22 506	12 953	25 834	23 109	39 961	AUTO CONSOMMATION
738 619	668 816	822 978	721 405	758 429	842 129	850 771	842 308	VENTES INTERIEURES

TABLE 1. SUPPLY AND DISPOSITION OF PETROLEUM PRODUCTS, BRITISH COLUMBIA, JULY 1993

CUBIC METRES	CUM. 1992	CUM. 1993	YEAR 1992	AUG. 1992	SEP. 1992	OCT. 1992	NOV. 1992	DEC. 1992
	CUM. 1992	CUM. 1993	ANN. 1992	AOUT 1992	SEP. 1992	OCT. 1992	NOV. 1992	DEC. 1992
<b>PROPANE &amp; PROPANE MIXES</b>								
1 PRODUCTION	71 011	63 431	118 075	11 540	8 644	9 534	8 587	8 759
2 INTERPRODUCT TRANSFERS	171	1	171					
A. OF WHICH TO PETROCHEMS								
3 NET PRODUCTION	71 182	63 432	118 246	11 540	8 644	9 534	8 587	8 759
4 TRANSFERS TO REF. FEED.								
5 IMPORTS								
6 EXPORTS								
7 INTERPROVINCIAL -IN-	3 600		3 842				135	107
8 INTERPROVINCIAL -OUT-	6 444	2 280	8 201		1 077	628	52	
9 CLOSING INVENTORY	1 550	933	1 048	1 404	904	1 222	1 140	1 048
10 REC. FROM NON-REP. COS.		469	347			232	115	
11 REC. FROM REP. COS.	201		201					
12 TO REPORTING COS.								
13 LOSSES & ADJUSTMENTS	-1 260	- 597	-2 232	- 118	- 157	- 543	- 132	-22
14 OWN CONSUMPTION	1	2	4	1	1		1	
15 DOMESTIC SALES	69 626	62 331	116 993	11 803	8 223	9 363	8 998	8 980
16 TOTAL EXPORT(N.E.B.145)	59 130	33 544	115 604	7 199	11 663	10 387	10 547	16 678
<b>BUTANE &amp; BUTANE MIXES</b>								
1 PRODUCTION	80 295	52 437	112 819	13 210	6 720	5 251	3 770	3 573
2 INTERPRODUCT TRANSFERS	-16 956	-1 903	-18 967		- 464	-1 288	- 137	- 122
A. OF WHICH TO PETROCHEMS								
3 NET PRODUCTION	63 339	50 534	93 852	13 210	6 256	3 963	3 633	3 451
4 TRANSFERS TO REF. FEED.	7 348	5 179	16 241	731	612	2 907	2 682	1 961
5 IMPORTS								
6 EXPORTS	2 327		2 327					
7 INTERPROVINCIAL -IN-								
8 INTERPROVINCIAL -OUT-								
9 CLOSING INVENTORY	1 904	2 082	3 007	2 195	2 503	2 143	1 497	3 007
10 REC. FROM NON-REP. COS.	6 925	4 643	16 599	731	676	3 333	2 402	2 532
11 REC. FROM REP. COS.								
12 TO REPORTING COS.								
13 LOSSES & ADJUSTMENTS	2 367	3 016	5 476	1 071	1 078	959	1	
14 OWN CONSUMPTION								
15 DOMESTIC SALES	57 737	47 907	84 819	11 848	4 934	3 790	3 998	2 512
16 TOTAL EXPORT(N.E.B.145)	101 221	74 175	248 653	14 790	17 655	42 712	39 020	33 255
<b>PETRO-CHEM FEEDSTOCKS</b>								
1 PRODUCTION	17 418	17 777	27 432	837	3 298	3 759	1 343	777
2 INTERPRODUCT TRANSFERS	53		53					
A. OF WHICH ENERGY BACKFLOWS								
3 NET PRODUCTION	17 471	17 777	27 485	837	3 298	3 759	1 343	777
4 TRANSFERS TO REF. FEED.								
5 IMPORTS								
6 EXPORTS	489	393	782	91	118	25	34	25
7 INTERPROVINCIAL -IN-	1 151	2 087	2 513	531	226	330	63	212
8 INTERPROVINCIAL -OUT-	42		42					
9 CLOSING INVENTORY	196	319	458	398	280	419	345	458
10 REC. FROM NON-REP. COS.								
11 REC. FROM REP. COS.								
12 TO REPORTING COS.								
13 LOSSES & ADJUSTMENTS	- 108	262	- 104		-3	-1	8	
14 OWN CONSUMPTION								
15 DOMESTIC SALES	18 224	19 348	29 041	1 075	3 527	3 926	1 438	851
<b>NAPHTHA SPECIALTIES</b>								
1 PRODUCTION	11 654	8 731	22 203	2 678	397	4 301	2 046	1 127
2 INTERPRODUCT TRANSFERS	3 967	11 028	5 163	10	165	84	559	378
3 NET PRODUCTION	15 621	19 759	27 366	2 688	562	4 385	2 605	1 505
4 TRANSFERS TO REF. FEED.								
5 IMPORTS	29	222	65	5	2	6	20	3
6 EXPORTS	12 358	10 561	21 682	1 529	1 894	1 985	2 018	1 898
7 INTERPROVINCIAL -IN-	5 806	10 643	12 760	1 484	1 069	1 709	1 208	1 484
8 INTERPROVINCIAL -OUT-	18	151	26	3	1		4	
9 CLOSING INVENTORY	5 411	14 384	6 212	6 559	4 415	7 132	7 005	6 212
10 REC. FROM NON-REP. COS.	6	6	12	6				
11 REC. FROM REP. COS.	757	56	938	98	82			1
12 TO REPORTING COS.	723	234	963	240				
13 LOSSES & ADJUSTMENTS	- 580	-1 133	- 516		10	8	-43	89
14 OWN CONSUMPTION		2	3		1	2		
15 DOMESTIC SALES	9 761	12 699	18 243	1 361	1 953	1 388	1 981	1 799

TABLEAU 1. APPROVISIONNEMENT ET UTILISATION, PRODUITS PETROLIERS, COLOMBIE-BRITANNIQUE, JUILLET 1993

JAN. 1993	FEB. 1993	MAR. 1993	APR. 1993	MAY 1993	JUNE 1993	JULY 1993	JULY 1992	
JAN. 1993	FEV. 1993	MARS 1993	AVR. 1993	MAI 1993	JUIN 1993	JUI. 1993	JUI. 1992	METRES CUBES
<b>PROPANE &amp; MEL DE PROPANE</b>								
8 131	9 436	9 079	8 639	8 547	8 674 1	10 925	13 668	PRODUCTION 1
								ECHANGES INTER-PRODUITS 2
8 131	9 436	9 079	8 639	8 547	8 675	10 925	13 668	PORTION POUR PETROCHIM. A. 2
								PRODUCTION NETTE 3
								RETOUR POUR ALIMENT. 4
								IMPORTATIONS 5
								EXPORTATIONS 6
		367	599		1 314			ENTREES INTER-PROVINCES 7
								SORTIES INTER-PROVINCES 8
1 480	1 020	983	929	1 303 469	1 271	933	1 550	INVENTAIRE DE FERMETURE 9
								ARRIV. SOC. NON-DECLAR. 10
								ARRIV. DES SOC. DECLAR. 11
								EXPED. AUX SOC. DECLAR. 12
- 383	834 1	- 164	- 157	- 185	- 191 1	- 351	- 130	PERTES & RECTIFICATIONS 13
								AUTO CONSOMMATION 14
8 082	9 061	8 913	8 251	8 827	7 583	11 614	13 455	VENTES INTERIEURES 15
15 043	7 548	10 953					8 458	TOTAL EXPORT(O.N.E.145) 16
<b>BUTANE ET MEL DE BUTANE</b>								
2 004	4 194	5 128	10 877	8 711	9 386	12 137	15 681	PRODUCTION 1
- 126	- 214	- 465		-50	-1 048		- 414	ECHANGES INTER-PRODUITS 2
1 878	3 980	4 663	10 877	8 661	8 338	12 137	15 267	PORTION POUR PETROCHIM. A. 2
								PRODUCTION NETTE 3
								RETOUR POUR ALIMENT. 4
								IMPORTATIONS 5
								EXPORTATIONS 6
		828	682				504	ENTREES INTER-PROVINCES 7
								SORTIES INTER-PROVINCES 8
2 412	1 692	1 342	1 957	2 596	2 394	2 082	1 904	INVENTAIRE DE FERMETURE 9
2 251	898	812	682				504	ARRIV. SOC. NON-DECLAR. 10
								ARRIV. DES SOC. DECLAR. 11
								EXPED. AUX SOC. DECLAR. 12
-1	737	367	599		1 314		33	PERTES & RECTIFICATIONS 13
								AUTO CONSOMMATION 14
2 200	3 717	4 630	9 663	8 022	7 226	12 449	15 055	VENTES INTERIEURES 15
38 272	23 211	12 692					10 334	TOTAL EXPORT(O.N.E.145) 16
<b>CHARGES PETROCHIMIQUES</b>								
2 532	3 018	2 854	1 102	3 100	2 351	2 820	2 437	PRODUCTION 1
								ECHANGES INTER-PRODUITS 2
								DONT LE RENVOI DES 3
								PRODUITS ENERGETIQUES A.
								PRODUCTION NETTE 3
								RETOUR POUR ALIMENT. 4
								IMPORTATIONS 5
50	93		12	76	54	108		EXPORTATIONS 6
164	259	346	353	226	273	466		ENTREES INTER-PROVINCES 7
								SORTIES INTER-PROVINCES 8
351	375	314	420	277	240	319	196	INVENTAIRE DE FERMETURE 9
								ARRIV. SOC. NON-DECLAR. 10
								ARRIV. DES SOC. DECLAR. 11
								EXPED. AUX SOC. DECLAR. 12
238	14	2		6	2			PERTES & RECTIFICATIONS 13
								AUTO CONSOMMATION 14
2 515	3 146	3 259	1 337	3 387	2 605	3 099	2 626	VENTES INTERIEURES 15
<b>PROD SPECIAUX BASE/NAPH</b>								
1 213	2 114	1 043	3 522	678		161	2 859	PRODUCTION 1
464	10 379	210	56	85	-76	-90	87	ECHANGES INTER-PRODUITS 2
1 677	12 493	1 253	3 578	763	-76	71	2 946	PRODUCTION NETTE 3
								RETOUR POUR ALIMENT. 4
								IMPORTATIONS 5
								EXPORTATIONS 6
		103	4	100	5	6	4	ENTREES INTER-PROVINCES 7
1 938	1 847	1 999	1 652	1 482	827	816	1 566	SORTIES INTER-PROVINCES 8
1 457	1 506	1 572	1 474	1 744	1 317	1 573	1 617	INVENTAIRE DE FERMETURE 9
146	1	1	1	2			5	ARRIV. SOC. NON-DECLAR. 10
7 743	17 933	17 016	18 465	16 582	15 057	14 384	5 411	ARRIV. DES SOC. DECLAR. 11
			6					EXPED. AUX SOC. DECLAR. 12
56			25		153		298	
56							340	
-1 825	- 201	-20 1	16 1	899	-1	-1	- 613	PERTES & RECTIFICATIONS 13
								AUTO CONSOMMATION 14
1 344	2 166	1 864	1 918	2 107	1 792	1 508	1 840	VENTES INTERIEURES 15

TABLE 1. SUPPLY AND DISPOSITION OF PETROLEUM PRODUCTS, BRITISH COLUMBIA, JULY 1993

CUBIC METRES	CUM. 1992	CUM. 1993	YEAR 1992	AUG. 1992	SEP. 1992	OCT. 1992	NOV. 1992	DEC. 1992
	CUM. 1992	CUM. 1993	ANN. 1992	AOUT 1992	SEP. 1992	OCT. 1992	NOV. 1992	DEC. 1992
<b>AVIATION GASOLINE</b>								
1 PRODUCTION	2 238	102	2 392				117	37
2 INTERPRODUCT TRANSFERS	-53	- 328	- 334	-90	-89	-22	-73	-7
3 NET PRODUCTION	2 185	- 226	2 058	-90	-89	-22	44	30
4 TRANSFERS TO REF. FEED.								
5 IMPORTS	4 760	6 026	6 435	200	305	359	359	452
6 EXPORTS	217	1 203	272	9	36			10
7 INTERPROVINCIAL -IN-	10 832	11 706	20 779	3 746	3 340	688	1 819	354
8 INTERPROVINCIAL -OUT-	2 691	862	5 145		2 076		2	376
9 CLOSING INVENTORY	4 227	5 840	4 221	4 551	4 387	3 063	4 809	4 221
10 REC. FROM NON-REP. COS.								
11 REC. FROM REP. COS.	3 133	2 059	4 713	478	484	380	74	164
12 TO REPORTING COS.	3 206	1 843	4 763	608	303	253	262	131
13 LOSSES & ADJUSTMENTS	318	-1 419	- 646	- 583	- 259	975	-1 106	9
14 OWN CONSUMPTION	3		3					
<b>15 DOMESTIC SALES</b>	<b>14 683</b>	<b>15 457</b>	<b>24 662</b>	<b>3 976</b>	<b>2 048</b>	<b>1 501</b>	<b>1 392</b>	<b>1 062</b>
<b>MOTOR GASOLINE</b>								
1 PRODUCTION	1 763 849	1 637 215	3 180 837	266 265	302 659	320 677	254 622	272 765
2 INTERPRODUCT TRANSFERS	284 134	59 515	338 267	34 606	347	86	19 802	- 708
3 NET PRODUCTION	2 047 983	1 696 730	3 519 104	300 871	303 006	320 763	274 424	272 057
4 TRANSFERS TO REF. FEED.	62	105	117	11	13	10	9	12
5 IMPORTS	8 700	10 200	16 899	700	100	1 083	2 883	3 433
6 EXPORTS	514 484	144 610	835 747	67 816	68 716	78 400	50 716	55 615
7 INTERPROVINCIAL -IN-	598 255	756 839	1 105 886	156 855	87 767	90 893	94 778	78 208
8 INTERPROVINCIAL -OUT-	46 395	86 048	65 497	4 628	2 018	1 616	3 344	7 496
9 CLOSING INVENTORY	292 077	298 112	286 342	305 635	292 688	305 386	325 692	286 342
10 REC. FROM NON-REP. COS.								
11 REC. FROM REP. COS.	793 072	843 028	1 207 674	92 736	87 130	84 740	81 121	68 875
12 TO REPORTING COS.	792 955	820 393	1 215 039	111 340	77 652	88 726	68 248	76 118
13 LOSSES & ADJUSTMENTS	30 981	19 495	49 166	-2 460	1 807	6 404	3 967	8 467
14 OWN CONSUMPTION	72	90	162	3	17		50	20
<b>15 DOMESTIC SALES</b>	<b>2 106 975</b>	<b>2 224 286</b>	<b>3 733 484</b>	<b>356 196</b>	<b>340 727</b>	<b>308 825</b>	<b>306 566</b>	<b>314 195</b>
<b>SALES BY GRADE:</b>								
16 PREMIUM	383 889	434 712	690 084	65 684	63 898	58 470	57 840	60 303
17 MID GRADE	202 734	215 558	365 315	40 750	33 653	29 155	28 925	30 098
18 REGULAR NO-LEAD	1 520 277	1 573 965	2 677 976	249 730	243 176	221 200	219 799	223 794
19 REGULAR LEADED	75	51	109	32			2	
20 RETAIL SALES OF MOGAS	1 868 864	1 995 203	3 351 081	320 780	306 849	277 265	275 237	282 086
<b>AV-TURBO FUEL KERO TYPE</b>								
1 PRODUCTION	519 090	341 142	886 494	78 737	75 932	84 852	62 440	65 443
2 INTERPRODUCT TRANSFERS	-7 367	- 585	-11 312	- 315	- 533	-4 705	9 147	-7 539
3 NET PRODUCTION	511 723	340 557	875 182	78 422	75 399	80 147	71 587	57 904
4 TRANSFERS TO REF. FEED.								
5 IMPORTS	70 095	133 643	178 909	27 653	18 961	14 200	19 100	28 900
6 EXPORTS	106 318	766	151 988	352	17 500	16 689	11 129	
7 INTERPROVINCIAL -IN-	8 036	4 021	9 989	498	407	484	229	335
8 INTERPROVINCIAL -OUT-	3 291	127	3 291					
9 CLOSING INVENTORY	28 805	39 049	52 009	47 725	47 943	51 376	58 309	52 009
10 REC. FROM NON-REP. COS.								
11 REC. FROM REP. COS.	255 452	333 133	479 107	59 450	53 825	41 521	35 228	33 631
12 TO REPORTING COS.	251 643	338 800	474 686	63 512	51 095	40 555	32 916	34 965
13 LOSSES & ADJUSTMENTS	3 036	-7 163	12 124	-1 703	- 237	868	930	9 230
14 OWN CONSUMPTION	39	80	48	2	3	3		1
<b>15 DOMESTIC SALES</b>	<b>563 205</b>	<b>491 704</b>	<b>900 072</b>	<b>84 940</b>	<b>80 013</b>	<b>74 804</b>	<b>74 236</b>	<b>82 874</b>
<b>AV-TURBO FUEL NAPH TYPE</b>								
1 PRODUCTION	98 382	81 092	165 855	15 923	9 254	15 941	16 500	9 855
2 INTERPRODUCT TRANSFERS	-12 519	-1 288	-13 265	-28	-67	-39	-25	-587
3 NET PRODUCTION	85 863	79 804	152 590	15 895	9 187	15 902	16 475	9 268
4 TRANSFERS TO REF. FEED.	1		1					
5 IMPORTS	100		300				200	
6 EXPORTS	55 932	40 050	95 834	7 918	7 940	7 986	8 002	8 056
7 INTERPROVINCIAL -IN-	18 189	5 294	22 468	2 221	566	800	97	595
8 INTERPROVINCIAL -OUT-	3 723	1 098	3 895	27	85	1		59
9 CLOSING INVENTORY	23 852	23 846	19 208	23 931	15 964	21 298	22 967	19 208
10 REC. FROM NON-REP. COS.								
11 REC. FROM REP. COS.	6 796	6 823	10 785	1 680	1 045	782	65	417
12 TO REPORTING COS.	5 631	6 732	11 028	2 689	1 345	520	478	365
13 LOSSES & ADJUSTMENTS	- 324	-1 042	97	- 539	1 452	-44	- 758	310
14 OWN CONSUMPTION								
<b>15 DOMESTIC SALES</b>	<b>43 888</b>	<b>40 445</b>	<b>77 835</b>	<b>9 622</b>	<b>7 943</b>	<b>3 687</b>	<b>7 446</b>	<b>5 249</b>

TABLEAU 1. APPROVISIONNEMENT ET UTILISATION, PRODUITS PETROLIERS, COLOMBIE-BRITANNIQUE, JUILLET 1993

JAN. 1993	FEB. 1993	MAR. 1993	APR. 1993	MAY 1993	JUNE 1993	JULY 1993	JULY 1992	
JAN. 1993	FEV. 1993	MARS 1993	AVR. 1993	MAI 1993	JUIN 1993	JUI. 1993	JUI. 1992	METRES CUBES
								<b>ESSENCE D'AVIATION</b>
93		2		7			327	PRODUCTION
-6	-95	108	-62	-81	-101	-91	-2	ECHANGES INTER-PRODUITS
87	-95	110	-62	-74	-101	-91	325	PRODUCTION NETTE
140	864	703	43	1 721	729	1 826	879	RETOUR POUR ALIMENT.
		37	10		9	1 147		IMPORTATIONS
1 046	1 003	1 330	1 117	1 801	2 851	2 558	2 447	EXPORTATIONS
						862	440	ENTREES INTER-PROVINCES
5 584	5 815	5 786	5 377	5 090	5 359	5 840	4 227	SORTIES INTER-PROVINCES
81	172	234	240	231	404	697	208	INVENTAIRE DE FERMETURE
125	160	184	209	406	329	430	567	ARRIV. SOC. NON-DECLAR.
-1 021	27	34	31	25	22	- 537	23	ARRIV. DES SOC. DECLAR.
								EXPED. AUX SOC. DECLAR.
887	1 526	2 151	1 497	3 535	3 254	2 607	3 040	PERTES & RECTIFICATIONS
								AUTO CONSOMMATION
								<b>VENTES INTERIEURES</b>
								<b>ESSENCE POUR MOTEURS</b>
308 464	286 709	191 288	208 035	216 557	211 514	214 648	251 233	PRODUCTION
-1 429	-15 904	15 407	64 026	1 338	4 597	-8 520	43 813	ECHANGES INTER-PRODUITS
307 035	270 805	206 695	272 061	217 895	216 111	206 128	295 046	PRODUCTION NETTE
8	9	16	17	23	16	16	11	RETOUR POUR ALIMENT.
2 100	1 000	2 000	400	1 300	1 100	2 300	600	IMPORTATIONS
34 590	56 447	15 312	19 350	15 968	2 787	156	43 298	EXPORTATIONS
141 090	104 766	78 269	78 315	82 586	127 173	144 640	109 664	ENTREES INTER-PROVINCES
59 591	4 879	5 771	5 754	3 049	5 035	1 969	4 022	SORTIES INTER-PROVINCES
374 860	411 392	352 813	361 901	303 563	308 425	298 112	292 077	INVENTAIRE DE FERMETURE
68 541	63 422	79 613	109 684	144 807	184 498	192 463	88 906	ARRIV. SOC. NON-DECLAR.
65 706	66 538	73 793	105 108	150 919	172 782	185 547	72 749	ARRIV. DES SOC. DECLAR.
7 750	7 979	2 327	10 496	189	-8 520	- 726	8 627	EXPED. AUX SOC. DECLAR.
16	6	10	7	3	40	8	16	PERTES & RECTIFICATIONS
262 587	267 603	327 927	310 640	334 775	351 880	368 874	350 148	AUTO CONSOMMATION
								<b>VENTES INTERIEURES</b>
49 975	50 878	65 470	61 873	65 479	68 816	72 221	62 250	VENTES PAR CATEGORIE:
24 921	24 976	31 172	28 929	31 959	35 484	38 117	37 512	SUPER
187 691	191 749	231 266	219 835	237 326	247 562	258 536	250 361	INTERMEDIAIRE
		19	3	11	18	25	25	ORDINAIRE SANS PLOMB
234 434R	238 912R	292 769R	279 133	301 207	316 966	331 782	315 333	ORDINAIRE AVEC PLOMB
								VENTES NETTES AU DETAIL
								<b>CARBUREACTEUR-TYPE KERO</b>
49 478	44 650	55 274	44 270	41 505	37 980	67 985	69 678	PRODUCTION
-1 925	- 810	-1 117	- 675	4 536	557	-1 151	- 414	ECHANGES INTER-PRODUITS
47 553	43 840	54 157	43 595	46 041	38 537	66 834	69 264	PRODUCTION NETTE
14 300	9 500	14 300	23 896	14 300	38 067	19 280	13 495	RETOUR POUR ALIMENT.
766							17 467	IMPORTATIONS
412	287	2 280	280	15	337	410	1 860	EXPORTATIONS
				127				ENTREES INTER-PROVINCES
43 451	37 753	41 105	62 153	54 535	38 462	39 049	28 805	SORTIES INTER-PROVINCES
42 195	30 632	31 463	39 612	50 824	61 215	77 192	51 819	INVENTAIRE DE FERMETURE
45 743	28 986	31 422	34 721	50 666	64 368	82 894	53 164	ARRIV. SOC. NON-DECLAR.
-4 886	509	-1 491	-4 913	240	4 283	- 905	- 903	ARRIV. DES SOC. DECLAR.
2		8	7	6	7	50		EXPED. AUX SOC. DECLAR.
71 393	60 462	68 909	56 520	67 759	85 571	81 090	72 709	PERTES & RECTIFICATIONS
								AUTO CONSOMMATION
								<b>VENTES INTERIEURES</b>
								<b>CARBUREACTEUR-TYPE NAPHTE</b>
12 450	8 605	18 660	14 965	10 794	5 569	10 049	13 455	PRODUCTION
-50	- 501	-96	-98	-36	- 424	-83	-28	ECHANGES INTER-PRODUITS
12 400	8 104	18 564	14 867	10 758	5 145	9 966	13 427	PRODUCTION NETTE
8 086	3 994	12 010	7 996	7 964			7 925	RETOUR POUR ALIMENT.
654	538	829	673	824	764	1 012	1 376	IMPORTATIONS
	1			1 084	11	2	513	EXPORTATIONS
21 370	22 129	22 448	24 057	20 775	20 677	23 846	23 852	ENTREES INTER-PROVINCES
367	698	951	672	388	1 074	2 673	1 886	SORTIES INTER-PROVINCES
626	451	977	531	742	662	2 743	610	INVENTAIRE DE FERMETURE
- 944	- 554	635	193	-88	-1 077	793	1 557	ARRIV. SOC. NON-DECLAR.
								ARRIV. DES SOC. DECLAR.
3 491	4 689	6 403	5 883	5 550	7 485	6 944	7 028	EXPED. AUX SOC. DECLAR.
								PERTES & RECTIFICATIONS
								AUTO CONSOMMATION
								<b>VENTES INTERIEURES</b>

TABLE 1. SUPPLY AND DISPOSITION OF PETROLEUM PRODUCTS, BRITISH COLUMBIA, JULY 1993

CUBIC METRES	CUM. 1992	CUM. 1993	YEAR 1992	AUG. 1992	SEP. 1992	OCT. 1992	NOV. 1992	DEC. 1992
	CUM. 1992	CUM. 1993	ANN. 1992	AOUG 1992	SEP. 1992	OCT. 1992	NOV. 1992	DEC. 1992
<b>STOVE OIL KEROSENE</b>								
1 PRODUCTION	128 918	161 434	284 242	34 919	22 763	26 623	36 501	34 518
2 INTERPRODUCT TRANSFERS	- 145 544	- 142 743	- 289 722	-10 868	-19 586	-33 855	-35 745	-44 124
3 NET PRODUCTION	-16 626	18 691	-5 480	24 051	3 177	-7 232	756	-9 606
4 TRANSFERS TO REF. FEED.								
5 IMPORTS	36	962	54					18
6 EXPORTS	3	99	6				1	2
7 INTERPROVINCIAL -IN-	15 667	31 891	48 944	3 381	9 132	8 095	5 584	7 085
8 INTERPROVINCIAL -OUT-	7 823	10 328	25 901	2 909	4 534	6 056	4 579	
9 CLOSING INVENTORY	62 912	91 976	72 940	86 877	95 448	83 244	82 095	72 940
10 REC. FROM NON-REP. COS.								
11 REC. FROM REP. COS.	14 662	36 165	30 698	1 536	4 576	3 339	3 555	3 030
12 TO REPORTING COS.	10 288	33 676	29 211	497	2 606	8 033	3 973	3 734
13 LOSSES & ADJUSTMENTS	1 026	- 307	-2 942	- 201	-1 908	-1 270	- 740	151
14 OWN CONSUMPTION	13	6	14					1
15 DOMESTIC SALES	16 266	24 871	33 678	1 798	3 002	3 587	3 231	5 794
<b>DIESEL FUEL OIL</b>								
1 PRODUCTION	1 387 793	1 092 176	2 435 204	203 799	201 191	219 541	212 869	210 011
2 INTERPRODUCT TRANSFERS	- 139 891	- 122 720	- 184 682	-46 513	-8 037	7 805	8 115	-6 161
3 NET PRODUCTION	1 247 902	969 456	2 250 522	157 286	193 154	227 346	220 984	203 850
4 TRANSFERS TO REF. FEED.	3		3					
5 IMPORTS	19 562	93 359	27 529	7 367		300		300
6 EXPORTS	284 793	125 325	586 103	39 006	32 700	76 752	42 760	110 092
7 INTERPROVINCIAL -IN-	560 073	710 906	981 496	83 424	79 796	84 943	102 211	71 049
8 INTERPROVINCIAL -OUT-	104 200	146 759	136 741	5 390	6 817	11 926	4 682	3 726
9 CLOSING INVENTORY	202 405	222 242	187 350	199 798	200 336	184 886	241 541	187 350
10 REC. FROM NON-REP. COS.								
11 REC. FROM REP. COS.	353 958	566 470	664 886	62 000	68 409	65 642	48 831	66 046
12 TO REPORTING COS.	372 032	537 125	683 350	44 162	66 699	70 229	65 209	65 019
13 LOSSES & ADJUSTMENTS	- 485	193	2 339	1 120	- 554	1 430	260	568
14 OWN CONSUMPTION	536	510	1 002	78	94	94	121	79
15 DOMESTIC SALES	1 469 347	1 495 387	2 578 881	222 928	235 065	233 250	202 339	215 952
<b>LIGHT FUEL OIL (#2 &amp; 3)</b>								
1 PRODUCTION	2 183	2 702	5 866	548		731	2 222	182
2 INTERPRODUCT TRANSFERS	215 566	248 300	383 419	21 474	26 306	28 748	34 516	56 809
3 NET PRODUCTION	217 749	251 002	389 285	22 022	26 306	29 479	36 738	56 991
4 TRANSFERS TO REF. FEED.								
5 IMPORTS	15 900	26 000	27 400	7 800	2 400	300	500	500
6 EXPORTS	19	19	30	1	2	3	2	3
7 INTERPROVINCIAL -IN-	15 494	1 160	16 538	100	442	269	8	225
8 INTERPROVINCIAL -OUT-	53 025	30 944	66 544	5 073	82	76	4 110	4 178
9 CLOSING INVENTORY	4 100	4 466	7 554	4 610	3 656	4 448	6 909	7 554
10 REC. FROM NON-REP. COS.								
11 REC. FROM REP. COS.	10 492	28 753	18 453	4 314	1 576	459	34	1 578
12 TO REPORTING COS.	13 695	33 206	27 941	2 316	3 553	2 580	48	5 749
13 LOSSES & ADJUSTMENTS	9 855	8 738	19 642	2 303	2 469	1 951	3 039	25
14 OWN CONSUMPTION	5	2	14		5			4
15 DOMESTIC SALES	199 590	237 094	350 605	24 033	25 567	25 105	27 620	48 690
<b>HEAVY FUEL OIL (#4,5 &amp; 6)</b>								
1 PRODUCTION	445 542	435 575	756 532	49 585	54 294	65 343	70 393	71 375
2 INTERPRODUCT TRANSFERS	45 163	41 884	78 102	10 797	5 807	7 192	5 748	3 395
3 NET PRODUCTION	490 705	477 459	834 634	60 382	60 101	72 535	76 141	74 770
4 TRANSFERS TO REF. FEED.								
5 IMPORTS	58 000	83 700	110 100	19 500	12 600		11 800	8 200
6 EXPORTS	83 545	49 632	156 672	5 035	5 852	28 499	16 975	16 766
7 INTERPROVINCIAL -IN-	11 281	6 594	20 097	2 471	4 175	297	532	1 341
8 INTERPROVINCIAL -OUT-	20 596		20 928	332				
9 CLOSING INVENTORY	44 174	43 303	33 284	47 863	68 890	45 050	50 332	33 284
10 REC. FROM NON-REP. COS.								
11 REC. FROM REP. COS.	17 316	1 026	19 120	532	321	311	206	434
12 TO REPORTING COS.	14 766		14 830		57		7	
13 LOSSES & ADJUSTMENTS	5 868	208	2 836	-1 056	- 210	- 668	- 188	- 910
14 OWN CONSUMPTION	127	2 863	946	20		20		779
15 DOMESTIC SALES	499 469	506 057	845 698	74 865	50 471	69 132	66 603	85 158



**TABLEAU 1. APPROVISIONNEMENT ET UTILISATION, PRODUITS PETROLIERS, COLOMBIE-BRITANNIQUE, JUILLET 1993**

JAN. 1993	FEB. 1993	MAR. 1993	APR. 1993	MAY 1993	JUNE 1993	JULY 1993	JULY 1992	
JAN. 1993	FEV. 1993	MARS 1993	AVR. 1993	MAI 1993	JUIN 1993	JUI. 1993	JUI. 1992	METRES CUBES
								<b>MAZOUT POUR POELES</b>
40 103	39 362	23 168	11 732	13 634	14 369	19 066	13 663	PRODUCTION
-53 954	-30 097	-23 740	-10 766	-8 226	-8 871	-7 089	-10 600	ECHANGES INTER-PRODUITS
-13 851	9 265	- 572	966	5 408	5 498	11 977	3 063	PRODUCTION NETTE
				18	944			RETOUR POUR ALIMENT.
1	1	2		95				IMPORTATIONS
9 440	3 206		1 889	7 678	4 564	3 771	190	EXPORTATIONS
195	9 091	1 343	2	46	965	29	573	ENTREES INTER-PROVINCES
								SORTIES INTER-PROVINCES
58 221	58 861	55 680	54 544	74 360	79 317	91 976	62 912	INVENTAIRE DE FERMETURE
4 827	4 414	4 070	3 665	11 925	2 954	4 310	1 453	ARRIV. SOC. NON-DECLAR.
6 088	2 472	1 848	5 674	4 842	7 836	4 916	112	ARRIV. DES SOC. DECLAR.
								EXPED. AUX SOC. DECLAR.
1 678	-54	2 053	-2 299	- 875	- 752	-58	- 108	PERTES & RECTIFICATIONS
	2	4						AUTO CONSOMMATION
7 173	4 733	4 115	4 279	1 105	954	2 512	715	VENTES INTERIEURES
								<b>CARBURANT DIESEL</b>
218 614	198 106	177 401	159 017	104 655	108 225	126 158	215 446	PRODUCTION
-18 373	-5 921	-22 188	-38 871	-19 771	-10 667	-6 929	-10 403	ECHANGES INTER-PRODUITS
200 241	192 185	155 213	120 146	84 884	97 558	119 229	205 043	PRODUCTION NETTE
				8 431	27 312	5 280	200	RETOUR POUR ALIMENT.
22 325	38 243	27 782	24 554	6 100	960	39	28 690	IMPORTATIONS
159 380	79 767	86 146	96 272	76 374	102 536	110 431	78 414	EXPORTATIONS
67 605	16 968	16 664	23 006	5 550	8 142	8 824	5 505	ENTREES INTER-PROVINCES
								SORTIES INTER-PROVINCES
258 956	260 532	248 612	282 736	230 988	210 182	222 242	202 405	INVENTAIRE DE FERMETURE
67 589	59 188	69 039	82 130	81 182	94 406	112 936	58 777	ARRIV. SOC. NON-DECLAR.
69 005	70 275	65 065	65 084	83 311	88 844	95 541	54 409	ARRIV. DES SOC. DECLAR.
								EXPED. AUX SOC. DECLAR.
888	3 075	-3 269	401	185	198	-1 285	- 570	PERTES & RECTIFICATIONS
68	65	82	81	61	100	53	111	AUTO CONSOMMATION
195 713	200 938	225 653	188 653	207 412	244 374	232 644	236 387	VENTES INTERIEURES
								<b>MAZOUT LEGER (NOS 2 &amp; 3)</b>
392	1 476		400			434	105	PRODUCTION
67 151	51 310	42 398	34 932	21 240	16 957	14 312	20 369	ECHANGES INTER-PRODUITS
67 543	52 786	42 398	35 332	21 240	16 957	14 746	20 474	PRODUCTION NETTE
				2 600	13 600	6 800	900	RETOUR POUR ALIMENT.
600	800	1 200	400					IMPORTATIONS
7	3	6	2			1		EXPORTATIONS
150	442	348	56	13	117	34		ENTREES INTER-PROVINCES
2 780	6 075	5 322	11 088	116	1 634	3 929	10 510	SORTIES INTER-PROVINCES
								INVENTAIRE DE FERMETURE
7 744	9 197	5 592	6 092	5 600	5 444	4 466	4 100	ARRIV. SOC. NON-DECLAR.
1 861	4 843	4 832	8 674	2 888	1 988	3 667	2 475	ARRIV. DES SOC. DECLAR.
2 277	10 053	5 183	5 791	4 017	2 014	3 871	1 720	EXPED. AUX SOC. DECLAR.
								PERTES & RECTIFICATIONS
672	4 527	- 804	110	1 820	1 548	865	3 894	AUTO CONSOMMATION
1	1							
64 227	36 759	42 676	26 971	21 280	27 622	17 559	7 611	VENTES INTERIEURES
								<b>MAZOUT LOURD (NOS 4,5 &amp; 6)</b>
99 677	79 238	75 044	46 922	48 464	40 748	45 482	72 246	PRODUCTION
8 864	1 160	4 196	15 283	2 650	6 089	3 642	839	ECHANGES INTER-PRODUITS
108 541	80 398	79 240	62 205	51 114	46 837	49 124	73 085	PRODUCTION NETTE
				10 200	13 200	18 100	8 200	RETOUR POUR ALIMENT.
15 600	2 800	13 200	10 600					IMPORTATIONS
134	18 362	10 713	13 648	5 874	732	169	4 745	EXPORTATIONS
271	773	3 280	424	407	845	594	2 160	ENTREES INTER-PROVINCES
								SORTIES INTER-PROVINCES
57 197	78 149	58 291	39 707	37 583	44 887	43 303	44 174	INVENTAIRE DE FERMETURE
								ARRIV. SOC. NON-DECLAR.
321	473	119				113	1 096	ARRIV. DES SOC. DECLAR.
							790	EXPED. AUX SOC. DECLAR.
3 103	-3 309	1 412	- 592	105	- 114	- 397	- 322	PERTES & RECTIFICATIONS
2 094			9	196	197	367		AUTO CONSOMMATION
95 489	48 439	103 572	78 748	57 670	52 763	69 376	79 775	VENTES INTERIEURES

TABLE 1. SUPPLY AND DISPOSITION OF PETROLEUM PRODUCTS, BRITISH COLUMBIA, JULY 1993

CUBIC METRES	CUM. 1992	CUM. 1993	YEAR 1992	AUG. 1992	SEP. 1992	OCT. 1992	NOV. 1992	DEC. 1992
	CUM. 1992	CUM. 1993	ANN. 1992	AOUT 1992	SEP. 1992	OCT. 1992	NOV. 1992	DEC. 1992
<b>ASPHALT</b>								
1 PRODUCTION	80 571	84 519	163 870	25 725	21 551	20 280	11 681	4 062
2 INTERPRODUCT TRANSFERS	-1 751	-3 867	-3 266	- 789				- 746
5 IMPORTS	9 766	1 683	13 059	1 700	700	432	432	29
6 EXPORTS								
7 INTERPROVINCIAL -IN-	35 790	39 752	64 073	10 054	10 449	5 898	1 684	198
8 INTERPROVINCIAL -OUT-	35		35					
9 CLOSING INVENTORY	35 614	36 101	25 342	33 117	33 234	32 752	25 642	25 342
10 REC. FROM NON-REP. COS.								
11 REC. FROM REP. COS.	1 500	11 569	1 963			409	34	20
12 TO REPORTING COS.	1 453	11 616	1 967	49		465		
13 LOSSES & ADJUSTMENTS	-5 684	- 482	-7 113	-1 244	- 145	136	575	- 751
14 OWN CONSUMPTION								
<b>15 DOMESTIC SALES</b>	<b>133 079</b>	<b>111 763</b>	<b>258 069</b>	<b>40 382</b>	<b>32 728</b>	<b>26 900</b>	<b>20 366</b>	<b>4 614</b>
<b>COKE</b>								
1 PRODUCTION	26 297	22 169	45 776	3 993	3 891	3 938	3 995	3 662
2 INTERPRODUCT TRANSFERS								
5 IMPORTS	34 800	43 700	65 300	14 700			10 600	5 200
6 EXPORTS								
7 INTERPROVINCIAL -IN-								
8 INTERPROVINCIAL -OUT-								
9 CLOSING INVENTORY								
10 REC. FROM NON-REP. COS.								
11 REC. FROM REP. COS.								
12 TO REPORTING COS.								
13 LOSSES & ADJUSTMENTS								
14 OWN CONSUMPTION	26 297	22 169	45 776	3 993	3 891	3 938	3 995	3 662
<b>15 DOMESTIC SALES</b>	<b>34 800</b>	<b>43 700</b>	<b>65 300</b>	<b>14 700</b>			<b>10 600</b>	<b>5 200</b>
<b>LUBE OILS &amp; GREASES</b>								
1 PRODUCTION	18 112	5 660	22 228	486	484	2 489	252	405
2 INTERPRODUCT TRANSFERS	18 904	4 769	18 795	-5 521	-4 393		7 050	2 755
4 TRANSFERS TO REF. FEED.	17 698		27 793	1 906	2 115	1 582	2 260	2 232
5 IMPORTS	13 379	16 257	22 562	1 519	1 621	2 351	1 844	1 848
6 EXPORTS	495	23	520	5	4	3	12	1
7 INTERPROVINCIAL -IN-	44 802	42 462	67 337	6 049	8 071	2 767	3 010	2 638
8 INTERPROVINCIAL -OUT-	733	10 267	1 000	101	103	20	18	25
9 CLOSING INVENTORY	36 953	18 775	21 274	30 511	25 951	23 691	22 742	21 274
10 REC. FROM NON-REP. COS.	533	1 179	1 246	59	192	29	105	328
11 REC. FROM REP. COS.	597		764	25	97	45		
12 TO REPORTING COS.	622	185	841	10	53	86	45	25
13 LOSSES & ADJUSTMENTS	1 218	2 823	4 377	- 794	-3	68	3 644	244
14 OWN CONSUMPTION	38	31	71	6	6	5	8	8
<b>15 DOMESTIC SALES</b>	<b>56 595</b>	<b>59 497</b>	<b>95 081</b>	<b>7 825</b>	<b>8 354</b>	<b>8 177</b>	<b>7 223</b>	<b>6 907</b>
<b>STILL GAS</b>								
1 PRODUCTION	249 240	178 605	379 913	28 674	27 625	27 725	29 856	16 793
2 INTERPRODUCT TRANSFERS								
9 CLOSING INVENTORY								
11 REC. FROM REP. COS.								
12 TO REPORTING COS.								
13 LOSSES & ADJUSTMENTS								
14 OWN CONSUMPTION	249 240	178 605	379 913	28 674	27 625	27 725	29 856	16 793
<b>15 DOMESTIC SALES</b>								
<b>OTHER PRODUCTS</b>								
1 PRODUCTION	468 737	164 049	609 478	62 970	8 842	2 391	49 859	16 679
2 INTERPRODUCT TRANSFERS	- 243 897	-92 063	- 302 422	-2 763	544	-4 006	-48 957	-3 343
4 TRANSFERS TO REF. FEED.	601 551	354 653	1 122 978	112 420	96 953	102 837	116 347	92 870
5 IMPORTS								
6 EXPORTS		6 537						
7 INTERPROVINCIAL -IN-	476 655	300 128	931 827	93 135	91 508	84 605	112 907	73 017
8 INTERPROVINCIAL -OUT-	125 312	21 977	186 537	206		3 210	30 000	27 809
9 CLOSING INVENTORY	213 599	195 836	176 835	251 622	264 386	244 349	212 396	176 835
10 REC. FROM NON-REP. COS.	82 826	56 695	111 059		14 475	6 502	7 256	
11 REC. FROM REP. COS.	6 296	81	6 296					
12 TO REPORTING COS.	5 491	459	5 491					
13 LOSSES & ADJUSTMENTS	13 738	15 662	22 833	1 082	310	2 206	5 391	106
14 OWN CONSUMPTION								
<b>15 DOMESTIC SALES</b>	<b>25 498</b>	<b>10 601</b>	<b>36 136</b>	<b>1 611</b>	<b>5 342</b>	<b>1 276</b>	<b>1 280</b>	<b>1 129</b>

TABLEAU 1. APPROVISIONNEMENT ET UTILISATION, PRODUITS PETROLIERS, COLOMBIE-BRITANNIQUE, JUILLET 1993

JAN. 1993	FEB. 1993	MAR. 1993	APR. 1993	MAY 1993	JUNE 1993	JULY 1993	JULY 1992		METRES CUBES
JAN. 1993	FEV. 1993	MARS 1993	AVR. 1993	MAI 1993	JUIN 1993	JUI. 1993	JUI. 1992		
								<b>ASPHALTE</b>	
61	9 014	10 067	15 327	16 348	16 578	17 124	20 225	PRODUCTION	1
-2 433	-50	-55	- 539	- 264	-43	- 483	- 870	ECHANGES INTER-PRODUITS	2
	27	29	500	300	427	400	986	IMPORTATIONS	5
		141	4 688	7 750	14 601	12 572	9 673	EXPORTATIONS	6
								ENTREES INTER-PROVINCES	7
								SORTIES INTER-PROVINCES	8
22 486	25 587	27 708	36 260	38 285	36 451	36 101	35 614	INVENTAIRE DE FERMETURE	9
			1 029	2 509	3 587	4 444	651	ARRIV. SOC. NON-DECLAR.	10
		318	940	2 684	3 782	3 892	677	ARRIV. DES SOC. DECLAR.	11
								EXPED. AUX SOC. DECLAR.	12
- 764	- 398	390	28	- 298	266	294	80	PERTES & RECTIFICATIONS	13
								AUTO CONSOMMATION	14
1 248	6 288	7 353	11 485	22 232	32 936	30 221	30 769	<b>VENTES INTERIEURES</b>	<b>15</b>
								<b>COKE</b>	
3 389	3 459	4 023	3 546	2 624	2 415	2 713	3 988	PRODUCTION	1
								ECHANGES INTER-PRODUITS	2
								IMPORTATIONS	5
								EXPORTATIONS	6
								ENTREES INTER-PROVINCES	7
								SORTIES INTER-PROVINCES	8
								INVENTAIRE DE FERMETURE	9
								ARRIV. SOC. NON-DECLAR.	10
								ARRIV. DES SOC. DECLAR.	11
								EXPED. AUX SOC. DECLAR.	12
3 389	3 459	4 023	3 546	2 624	2 415	2 713	3 988	PERTES & RECTIFICATIONS	13
								AUTO CONSOMMATION	14
13 700	10 400	5 000	5 300	4 600	4 700		10 600	<b>VENTES INTERIEURES</b>	<b>15</b>
								<b>HUILES &amp; GRAISSES LUBRIF.</b>	
358	1 444	670	363	2 222	434	169	8 270	PRODUCTION	1
12 963	-42	-35	-3 618	-43	-46	-4 410	-26	ECHANGES INTER-PRODUITS	2
								RETOUR POUR ALIMENT.	4
1 876	2 011	2 175	2 788	2 202	2 550	2 655	1 321	IMPORTATIONS	5
2		11	2	1	7		2	EXPORTATIONS	6
5 430	2 510	8 098	6 682	5 928	7 269	6 545	7 150	ENTREES INTER-PROVINCES	7
10 016	18	24	44	110	23	32	138	SORTIES INTER-PROVINCES	8
								INVENTAIRE DE FERMETURE	9
26 026	26 296	26 766	23 886	24 606	24 614	18 775	36 953	ARRIV. SOC. NON-DECLAR.	10
88	431	340	44		244	32	90	ARRIV. DES SOC. DECLAR.	11
		70	16	24	36	4	45	EXPED. AUX SOC. DECLAR.	12
5	30						98	PERTES & RECTIFICATIONS	13
- 901	-1 860	1 362	427	1 516	328	1 951	- 732	AUTO CONSOMMATION	14
5	2	7	5	5	5	4	5	<b>VENTES INTERIEURES</b>	<b>15</b>
6 836	7 894	9 304	8 645	7 933	10 046	8 839	8 619	<b>GAZ DE DISTILLATION</b>	
								PRODUCTION	1
								ECHANGES INTER-PRODUITS	2
								INVENTAIRE DE FERMETURE	9
								ARRIV. DES SOC. DECLAR.	11
								EXPED. AUX SOC. DECLAR.	12
31 251	28 177	47 284	18 850	10 058	23 071	19 914	35 841	PERTES & RECTIFICATIONS	13
								AUTO CONSOMMATION	14
								<b>VENTES INTERIEURES</b>	<b>15</b>
								<b>AUTRES PRODUITS</b>	
								PRODUCTION	1
								ECHANGES INTER-PRODUITS	2
								RETOUR POUR ALIMENT.	4
7 688	7 457	63 332	56 618	4 272		24 682	88 902	IMPORTATIONS	5
-11 146	-9 215	-14 623	-59 668	-1 378	-6 925	10 892	-42 351	EXPORTATIONS	6
								ENTREES INTER-PROVINCES	7
88 262	63 616	54 701	48 858	31 208	8 845	59 163	53 568	SORTIES INTER-PROVINCES	8
								INVENTAIRE DE FERMETURE	9
3 343	3 194		7 318	18 111	33 454	57 747	75 819	ARRIV. SOC. NON-DECLAR.	10
67 286	63 221	52 991	15 284			6 000	1 037	ARRIV. DES SOC. DECLAR.	11
		693						EXPED. AUX SOC. DECLAR.	12
161 995	148 426	197 756	142 452	138 756	163 765	195 836	213 599	PERTES & RECTIFICATIONS	13
18 456	35	5 962	7 639	10 694	7 863	8 046	5 835	AUTO CONSOMMATION	14
		81		423	36			<b>VENTES INTERIEURES</b>	<b>15</b>
1 785	7 262	1 770	1 454	1 529	- 836	2 698	3 109		
1 734	995	1 249	1 615	2 235	1 338	1 435	1 931		

TABLE 1. SUPPLY AND DISPOSITION OF PETROLEUM PRODUCTS, YUKON, JULY 1993

CUBIC METRES	CUM. 1992	CUM. 1993	YEAR 1992	AUG. 1992	SEP. 1992	OCT. 1992	NOV. 1992	DEC. 1992
	CUM. 1992	CUM. 1993	ANN. 1992	AOUT 1992	SEP. 1992	OCT. 1992	NOV. 1992	DEC. 1992
<b>1 DOMESTIC CRUDE AND EQUIVALENT RECEIVED</b>								
A WESTERN CANADA								
B EASTERN CANADA								
<b>2 TOTAL IMPORTS OF CRUDE AND EQUIV.</b>								
A ALGERIA								
B IRAM								
C IRAQ								
D KUWAIT								
E LIBYA								
F MEXICO								
G NIGERIA								
H NORWAY								
I SAUDI ARABIA								
J UNITED ARAB EMIRATES								
K UNITED KINGDOM								
L UNITED STATES								
M VENEZUELA								
N OTHERS								
<b>3 TOTAL CRUDE AND EQUIV. RECEIVED BY REFS (1+2)</b>								
A BY PIPELINE								
B BY OTHER MEANS								
4 OPENING INVENTORY CRUDE								
5 CLOSING INVENTORY CRUDE								
6 LOSSES & ADJUSTMENTS								
<b>7 CRUDE &amp; EQUIV. CHARGED</b>								
A CONVENTIONAL CRUDE LIGHT								
B CONVENTIONAL CRUDE HEAVY								
C SYNTHETIC CRUDE OIL								
D CRUDE BITUMEN								
E CONDENSATE & PENTANES								
<b>8 OTHER MATERIALS CHARGED</b>								
A CRUDE TOPS								
B CRUDE BOTTOMS								
C LPG'S								
D NATURAL GAS								
E LUBES FOR REPROCESSING								
F OTHER FEEDSTOCKS								
<b>9 TOTAL FEED CHARGED (7+8)</b>								
<b>10 REFINERY LOSSES</b>								
<b>TOTAL, ALL PRODUCTS</b>								
<b>1 REFINERY PRODUCTION</b>								
4 TRANSFERS TO REFINERY FEEDSTOCKS								
5 IMPORTS		11 701	3 444	3 044				400
6 EXPORTS	7 146	1 973	8 946	99	47	1 530	109	15
7 INTERPROVINCIAL -IN-	112 165	74 565	161 358	16 682	4 751	9 533	13 326	4 901
8 INTERPROVINCIAL -OUT-	2 085	2 675	3 638	321	607	260	230	135
9 CLOSING INVENTORY	26 551	25 426	23 759	27 155	24 713	20 700	21 698	23 759
10 REC. FROM NON-REP. COS.								
11 REC. FROM REP. COS.	67 485	43 446	107 801	7 535	3 430	8 927	9 881	10 543
12 DEL. TO REPORTING COS.	68 023	37 205	96 313	7 994	1 504	6 046	10 172	2 574
13 LOSSES & ADJUSTMENTS	-6 025	-6 709	-13 494	- 282	-2 903	-1 931	- 588	-1 765
14 OWN CONSUMPTION	618	562	1 137	81	132	117	92	97
<b>15 DOMESTIC SALES</b>	<b>185 935</b>	<b>92 339</b>	<b>176 987</b>	<b>18 444</b>	<b>11 236</b>	<b>16 451</b>	<b>12 194</b>	<b>12 727</b>

TABLEAU 1. APPROVISIONNEMENT ET UTILISATION, PRODUITS PETROLIERS, YUKON, JUILLET 1993

JAN. 1993	FEB. 1993	MAR. 1993	APR. 1993	MAY 1993	JUNE 1993	JULY 1993	JULY 1992	
JAN. 1993	FEV. 1993	MARS 1993	AVR. 1993	MAI 1993	JUIN 1993	JUI. 1993	JUI. 1992	METRES CUBES
								ARRIVAGES DE PETROLE BRUT & EQUIV. DOMESTIQUE 1
								DE L'OUEST DU CANADA A
								DE L'EST DU CANADA B
								TOTAL DES IMPORTATIONS 2
								DE BRUT ET D'EQUIVALENTE
								ALGERIE A
								IRAN B
								IRAQ C
								KOWEIT D
								LYBIE E
								MEXIQUE F
								NIGERIA G
								NORVEGE H
								ARABIE SAOUDITE I
								EMIRATES ARABES UNIS J
								ROYAUME-UNI K
								ETATS UNIS L
								VENEZUELA M
								AUTRES N
								TOTAL ARRIV. DE BRUT ET 3
								EQUIV. AUX RAFFS. (1+2)
								PAR PIPE-LINE A
								PAR D'AUTRES MOYENS B
								STOCKS DE BRUT - DEBUT 4
								STOCKS DE BRUT - FIN 5
								PERTES ET RECTIFICATIONS 6
								BRUT & EQUIV. INTRODUIT 7
								BRUT CONVENTIONEL LEGER A
								BRUT CONVENTIONEL LOURD B
								PETROLE BRUT SYNTHETIQUE C
								PETROLE BITUMINEUX LOURD D
								CONDENSATS ET PENTANES E
								AUTRES MAT. UTILISEES 8
								PRODUITS DE DECANTATION A
								RESIDUS DE BRUT B
								GPL C
								GAZ NATUREL D
								LUBRIFIANTS RECYCLABLES E
								AUTRES CHARGES D'ALIMEN. F
								TOTAL ALIMENTATION(7+8) 9
								PERTES EN RAFFINERIE 10
								TOTAL, TOUS LES PRODUITS
								PROD. DES RAFFINERIES 1
								RETOUR POUR ALIMENTATION 4
								DES RAFFINERIES
								IMPORTATIONS 5
								EXPORTATIONS 6
								ENTREES INTER-PROVINCES 7
								SORTIES INTER-PROVINCES 8
								INVENTAIRE DE FERMETURE 9
								ARRIV. SOC. NON-DECLAR. 10
								ARRIV. DES SOC. DECLAR. 11
								EXPED. AUX SOC. DECLAR. 12
								PERTES & RECTIFICATIONS 13
								AUTO CONSOMMATION 14
								VENTES INTERIEURES 15
8 895		2 182				624		
16	10	13	210	168	662	894	2 218	
6 795	18 327	11 176	7 816	5 405	12 653	12 393	17 750	
267	234	151	130	693	720	480	516	
30 194	32 641	29 585	31 905	32 131	28 275	25 426	26 551	
6 522	9 505	6 013	9 729	5 017	2 802	3 858	18 089	
4 590	14 391	8 775	4 596	1 630	2 163	1 060	12 551	
-1 212	-1 164	320	- 999	-1 803	-2 478	627	-1 582	
87	88	91	82	60	86	68	112	
12 029	11 826	13 077	11 206	9 448	18 158	16 595	19 019	

TABLE 1. SUPPLY AND DISPOSITION OF PETROLEUM PRODUCTS, YUKON, JULY 1993

CUBIC METRES	CUM. 1992	CUM. 1993	YEAR 1992	AUG. 1992	SEP. 1992	OCT. 1992	NOV. 1992	DEC. 1992
	CUM. 1992	CUM. 1993	ANN. 1992	AOUT 1992	SEP. 1992	OCT. 1992	NOV. 1992	DEC. 1992
<b>PROPANE &amp; PROPANE MIXES</b>								
1 PRODUCTION								
2 INTERPRODUCT TRANSFERS								
A. OF WHICH TO PETROCHEMS								
3 NET PRODUCTION								
4 TRANSFERS TO REF. FEED.								
5 IMPORTS								
6 EXPORTS								
7 INTERPROVINCIAL -IN-								
8 INTERPROVINCIAL -OUT-								
9 CLOSING INVENTORY								
10 REC. FROM NON-REP. COS.								
11 REC. FROM REP. COS.								
12 TO REPORTING COS.								
13 LOSSES & ADJUSTMENTS								
14 OWN CONSUMPTION								
15 DOMESTIC SALES								
16 TOTAL EXPORT(N.E.B.145)								
<b>BUTANE &amp; BUTANE MIXES</b>								
1 PRODUCTION								
2 INTERPRODUCT TRANSFERS								
A. OF WHICH TO PETROCHEMS								
3 NET PRODUCTION								
4 TRANSFERS TO REF. FEED.								
5 IMPORTS								
6 EXPORTS								
7 INTERPROVINCIAL -IN-								
8 INTERPROVINCIAL -OUT-								
9 CLOSING INVENTORY								
10 REC. FROM NON-REP. COS.								
11 REC. FROM REP. COS.								
12 TO REPORTING COS.								
13 LOSSES & ADJUSTMENTS								
14 OWN CONSUMPTION								
15 DOMESTIC SALES								
16 TOTAL EXPORT(N.E.B.145)								
<b>PETRO-CHEM FEEDSTOCKS</b>								
1 PRODUCTION								
2 INTERPRODUCT TRANSFERS								
A. OF WHICH ENERGY								
BACKFLOWS								
3 NET PRODUCTION								
4 TRANSFERS TO REF. FEED.								
5 IMPORTS								
6 EXPORTS								
7 INTERPROVINCIAL -IN-								
8 INTERPROVINCIAL -OUT-								
9 CLOSING INVENTORY								
10 REC. FROM NON-REP. COS.								
11 REC. FROM REP. COS.								
12 TO REPORTING COS.								
13 LOSSES & ADJUSTMENTS								
14 OWN CONSUMPTION								
15 DOMESTIC SALES								
<b>NAPHTHA SPECIALTIES</b>								
1 PRODUCTION								
2 INTERPRODUCT TRANSFERS								
3 NET PRODUCTION								
4 TRANSFERS TO REF. FEED.								
5 IMPORTS								
6 EXPORTS								
7 INTERPROVINCIAL -IN-	41	19	74	10	5	4	6	8
8 INTERPROVINCIAL -OUT-								
9 CLOSING INVENTORY	4	5	7	5	6	6	8	7
10 REC. FROM NON-REP. COS.								
11 REC. FROM REP. COS.	18	1	22	3	1			
12 TO REPORTING COS.								
13 LOSSES & ADJUSTMENTS	-1			2	-2	1		
14 OWN CONSUMPTION								
15 DOMESTIC SALES	24	20	49	4	5	3	4	9

TABLEAU 1. APPROVISIONNEMENT ET UTILISATION, PRODUITS PETROLIERS, YUKON, JUILLET 1993

JAN. 1993	FEB. 1993	MAR. 1993	APR. 1993	MAY 1993	JUNE 1993	JULY 1993	JULY 1992	METRES CUBES
JAN. 1993	FEV. 1993	MARS 1993	AVR. 1993	MAI 1993	JUIN 1993	JUI. 1993	JUI. 1992	
<b>PROPANE &amp; MEL DE PROPANE</b>								
PRODUCTION 1								
ECHANGES INTER-PRODUITS 2								
PORTION POUR PETROCHIM. A. 3								
<b>PRODUCTION NETTE 3</b>								
RETOUR POUR ALIMENT. 4								
IMPORTATIONS 5								
EXPORTATIONS 6								
ENTREES INTER-PROVINCES 7								
SORTIES INTER-PROVINCES 8								
INVENTAIRE DE FERMETURE 9								
ARRIV. SOC. NON-DECLAR. 10								
ARRIV. DES SOC. DECLAR. 11								
EXPED. AUX SOC. DECLAR. 12								
PERTES & RECTIFICATIONNS 13								
AUTO CONSOMMATION 14								
<b>VENTES INTERIEURES 15</b>								
TOTAL EXPORT(O.N.E.145) 16								
<b>BUTANE ET MEL DE BUTANE</b>								
PRODUCTION 1								
ECHANGES INTER-PRODUITS 2								
PORTION POUR PETROCHIM. A. 3								
<b>PRODUCTION NETTE 3</b>								
RETOUR POUR ALIMENT. 4								
IMPORTATIONS 5								
EXPORTATIONS 6								
ENTREES INTER-PROVINCES 7								
SORTIES INTER-PROVINCES 8								
INVENTAIRE DE FERMETURE 9								
ARRIV. SOC. NON-DECLAR. 10								
ARRIV. DES SOC. DECLAR. 11								
EXPED. AUX SOC. DECLAR. 12								
PERTES & RECTIFICATIONS 13								
AUTO CONSOMMATION 14								
<b>VENTES INTERIEURES 15</b>								
TOTAL EXPORT(O.N.E.145) 16								
<b>CHARGES PETROCHIMIQUES</b>								
PRODUCTION 1								
ECHANGES INTER-PRODUITS 2								
DONT LE RENVOI DES PRODUITS ENERGETIQUES A. 3								
<b>PRODUCTION NETTE 3</b>								
RETOUR POUR ALIMENT. 4								
IMPORTATIONS 5								
EXPORTATIONS 6								
ENTREES INTER-PROVINCES 7								
SORTIES INTER-PROVINCES 8								
INVENTAIRE DE FERMETURE 9								
ARRIV. SOC. NON-DECLAR. 10								
ARRIV. DES SOC. DECLAR. 11								
EXPED. AUX SOC. DECLAR. 12								
PERTES & RECTIFICATIONS 13								
AUTO CONSOMMATION 14								
<b>VENTES INTERIEURES 15</b>								
<b>PROD SPECIAUX BASE/MAPH</b>								
PRODUCTION 1								
ECHANGES INTER-PRODUITS 2								
<b>PRODUCTION NETTE 3</b>								
RETOUR POUR ALIMENT. 4								
IMPORTATIONS 5								
EXPORTATIONS 6								
ENTREES INTER-PROVINCES 7								
SORTIES INTER-PROVINCES 8								
INVENTAIRE DE FERMETURE 9								
ARRIV. SOC. NON-DECLAR. 10								
ARRIV. DES SOC. DECLAR. 11								
EXPED. AUX SOC. DECLAR. 12								
PERTES & RECTIFICATIONS 13								
AUTO CONSOMMATION 14								
<b>VENTES INTERIEURES 15</b>								
3	3	4	4	1	3	1	7	
8	6	6	6	4	5	5	4	
			1				5	
-1	1			1	-1			
3	4	4	3	2	3	1	3	

TABLE 1. SUPPLY AND DISPOSITION OF PETROLEUM PRODUCTS, YUKON, JULY 1993

CUBIC METRES	CUM. 1992	CUM. 1993	YEAR 1992	AUG. 1992	SEP. 1992	OCT. 1992	NOV. 1992	DEC. 1992
	CUM. 1992	CUM. 1993	ANN. 1992	ADUT 1992	SEP. 1992	OCT. 1992	NOV. 1992	DEC. 1992
<b>AVIATION GASOLINE</b>								
1 PRODUCTION								
2 INTERPRODUCT TRANSFERS								
3 NET PRODUCTION		-12	-3				-3	
4 TRANSFERS TO REF. FEED.								
5 IMPORTS								
6 EXPORTS	250	232	385	68	37	14	8	8
7 INTERPROVINCIAL -IN-	3 293	1 309	4 001	164	68	49	51	376
8 INTERPROVINCIAL -OUT-	123	85	187	33	24			7
9 CLOSING INVENTORY	1 639	1 716	891	1 194	908	710	609	891
10 REC. FROM NON-REP. COS.								
11 REC. FROM REP. COS.	2 682	2 720	3 079	18				379
12 TO REPORTING COS.	2 691	862	3 067					376
13 LOSSES & ADJUSTMENTS	63	74	79	3	6	2		5
14 OWN CONSUMPTION		1						
15 DOMESTIC SALES	1 932	1 938	3 191	523	287	231	141	77
<b>MOTOR GASOLINE</b>								
1 PRODUCTION								
2 INTERPRODUCT TRANSFERS	27	37	30					3
3 NET PRODUCTION	27	37	30					3
4 TRANSFERS TO REF. FEED.								
5 IMPORTS		6 546	2 120	2 120				
6 EXPORTS	680	1 741	724	20	10	4	3	7
7 INTERPROVINCIAL -IN-	26 331	29 167	42 127	5 389	2 540	1 919	3 461	2 487
8 INTERPROVINCIAL -OUT-	399	386	673	88	75	30	52	29
9 CLOSING INVENTORY	5 724	11 384	5 543	6 869	6 069	5 566	5 135	5 543
10 REC. FROM NON-REP. COS.								
11 REC. FROM REP. COS.	16 533	15 666	24 750	3 002	917	1 500	784	2 014
12 TO REPORTING COS.	12 155	14 667	18 872	2 960	923	46	1 611	1 177
13 LOSSES & ADJUSTMENTS	-2 337	-5 855	-7 376	-1 687	-1 643	-357	-308	-1 044
14 OWN CONSUMPTION	49	49	90	10	9	8	7	7
15 DOMESTIC SALES	32 497	34 587	56 777	7 975	4 883	4 191	3 314	3 917
<b>SALES BY GRADE:</b>								
16 PREMIUM	2 049	2 379	3 550	486	271	247	234	263
17 MID GRADE	2 035	2 066	3 491	414	275	271	225	271
18 REGULAR NO-LEAD	28 413	30 142	49 736	7 075	4 337	3 673	2 855	3 383
19 REGULAR LEADED								
20 RETAIL SALES OF MOGAS	26 614	28 411	47 517	7 208	4 413	3 406	2 693	3 183
<b>AV-TURBO FUEL KERO TYPE</b>								
1 PRODUCTION								
2 INTERPRODUCT TRANSFERS								
3 NET PRODUCTION								
4 TRANSFERS TO REF. FEED.								
5 IMPORTS								
6 EXPORTS								
7 INTERPROVINCIAL -IN-	32	185	32					
8 INTERPROVINCIAL -OUT-		145						
9 CLOSING INVENTORY		-23						
10 REC. FROM NON-REP. COS.								
11 REC. FROM REP. COS.								
12 TO REPORTING COS.								
13 LOSSES & ADJUSTMENTS	7	-138	7					
14 OWN CONSUMPTION								
15 DOMESTIC SALES		201						
<b>AV-TURBO FUEL NAPH TYPE</b>								
1 PRODUCTION								
2 INTERPRODUCT TRANSFERS		-103						
3 NET PRODUCTION		-103						
4 TRANSFERS TO REF. FEED.								
5 IMPORTS								
6 EXPORTS	208		219	11				
7 INTERPROVINCIAL -IN-	3 654	2 324	4 529	135	358	94	129	159
8 INTERPROVINCIAL -OUT-	52	87	78	11	3	1		11
9 CLOSING INVENTORY	2 245	1 731	1 555	1 772	1 909	1 715	1 622	1 555
10 REC. FROM NON-REP. COS.								
11 REC. FROM REP. COS.	2 042	1 483	2 042					
12 TO REPORTING COS.	2 035	1 071	2 035					
13 LOSSES & ADJUSTMENTS	40	63	62	2	-1	5	3	13
14 OWN CONSUMPTION			3				3	
15 DOMESTIC SALES	2 611	2 307	4 114	584	219	282	216	202



TABLEAU 1. APPROVISIONNEMENT ET UTILISATION, PRODUITS PETROLIERS, YUKON, JUILLET 1993

JAN. 1993	FEB. 1993	MAR. 1993	APR. 1993	MAY 1993	JUNE 1993	JULY 1993	JULY 1992	METRES CUBES
JAN. 1993	FEV. 1993	MARS 1993	AVR. 1993	MAI 1993	JUIN 1993	JUI. 1993	JUI. 1992	
								<b>ESSENCE D'AVIATION</b>
			-12					PRODUCTION 1
			-12				1	ECHANGES INTER-PRODUITS 2
							1	PRODUCTION NETTE 3
								RETOUR POUR ALIMENT. 4
								IMPORTATIONS 5
10	5	8	15	36	75	83	69	EXPORTATIONS 6
46			49	137	115	962	651	ENTREES INTER-PROVINCES 7
				15	21	42	72	SORTIES INTER-PROVINCES 8
841	721	542	913	1 190	1 920	1 716	1 639	INVENTAIRE DE FERMETURE 9
			577	458	1 278	407	896	ARRIV. SOC. NON-DECLAR. 10
						862	440	ARRIV. DES SOC. DECLAR. 11
								EXPED. AUX SOC. DECLAR. 12
1	9	16	4	17	4	23	7	PERTES & RECTIFICATIONS 13
			1					AUTO CONSOMMATION 14
85	106	148	223	250	563	563	684	VENTES INTERIEURES 15
								<b>ESSENCE POUR MOTEURS</b>
				37				PRODUCTION 1
				37			-7	ECHANGES INTER-PRODUITS 2
							-7	PRODUCTION NETTE 3
								RETOUR POUR ALIMENT. 4
								IMPORTATIONS 5
6 546	5	5	195	132	587	811	401	EXPORTATIONS 6
6	4 755	4 850	4 951	2 472	5 271	2 130	2 518	ENTREES INTER-PROVINCES 7
4 738	48	24	30	67	92	94	73	SORTIES INTER-PROVINCES 8
31								INVENTAIRE DE FERMETURE 9
14 394	15 213	15 878	17 254	18 055	14 526	11 384	5 724	ARRIV. SOC. NON-DECLAR. 10
								ARRIV. DES SOC. DECLAR. 11
4 011	1 348	3 060	4 151	1 725	525	846	1 090	EXPED. AUX SOC. DECLAR. 12
3 954	2 674	3 539	3 520	428	552		407	
- 671	- 243	203	- 456	-1 260	-1 461	-1 967	- 830	PERTES & RECTIFICATIONS 13
8	5	5	5	6	12	8	9	AUTO CONSOMMATION 14
3 116	2 795	3 469	4 432	4 060	9 543	7 172	7 857	VENTES INTERIEURES 15
								<b>VENTES PAR CATEGORIE:</b>
210	241	276	359	296	657	340	451	SUPER 16
243	151	224	276	223	520	429	478	INTERMEDIAIRE 17
2 663	2 403	2 969	3 797	3 541	8 366	6 403	6 928	ORDINAIRE SANS PLOMB 18
								ORDINAIRE AVEC PLOMB 19
2 459R	2 205R	2 737R	3 541	3 298	7 706	6 465	7 101	VENTES NETTES AU DETAIL 20
								<b>CARBUREACTEUR-TYPE KERO</b>
								PRODUCTION 1
								ECHANGES INTER-PRODUITS 2
								PRODUCTION NETTE 3
								RETOUR POUR ALIMENT. 4
								IMPORTATIONS 5
		118		37		30		EXPORTATIONS 6
				139	6			ENTREES INTER-PROVINCES 7
								SORTIES INTER-PROVINCES 8
		-23	-23	-17	-23	-23		INVENTAIRE DE FERMETURE 9
								ARRIV. SOC. NON-DECLAR. 10
								ARRIV. DES SOC. DECLAR. 11
								EXPED. AUX SOC. DECLAR. 12
		1		- 139				PERTES & RECTIFICATIONS 13
								AUTO CONSOMMATION 14
		140		31		30		VENTES INTERIEURES 15
								<b>CARBUREACTEUR-TYPE MAPHT</b>
								PRODUCTION 1
								ECHANGES INTER-PRODUITS 2
								PRODUCTION NETTE 3
								RETOUR POUR ALIMENT. 4
								IMPORTATIONS 5
90	91	140	151	1 312	354	186	854	EXPORTATIONS 6
				26	36	25	39	ENTREES INTER-PROVINCES 7
								SORTIES INTER-PROVINCES 8
1 535	1 460	1 266	1 246	1 582	2 062	1 731	2 245	INVENTAIRE DE FERMETURE 9
								ARRIV. SOC. NON-DECLAR. 10
25				587	871		505	ARRIV. DES SOC. DECLAR. 11
				1 071			511	EXPED. AUX SOC. DECLAR. 12
23	12	12	8	-4	13	-1	2	PERTES & RECTIFICATIONS 13
								AUTO CONSOMMATION 14
112	154	322	175	355	696	493	586	VENTES INTERIEURES 15

TABLE 1. SUPPLY AND DISPOSITION OF PETROLEUM PRODUCTS, YUKON, JULY 1993

CUBIC METRES	CUM. 1992	CUM. 1993	YEAR 1992	AUG. 1992	SEP. 1992	OCT. 1992	NOV. 1992	DEC. 1992
	CUM. 1992	CUM. 1993	ANN. 1992	ADUT 1992	SEP. 1992	OCT. 1992	NOV. 1992	DEC. 1992
<b>STOVE OIL KEROSENE</b>								
1 PRODUCTION								
2 INTERPRODUCT TRANSFERS	-8 162	-5 032	-22 193	- 259	-2 082	-4 578	-4 683	-2 429
3 NET PRODUCTION	-8 162	-5 032	-22 193	- 259	-2 082	-4 578	-4 683	-2 429
4 TRANSFERS TO REF. FEED.								
5 IMPORTS								
6 EXPORTS	43		43					
7 INTERPROVINCIAL -IN-	5 892	6 039	19 870	2 907	511	6 001	4 557	2
8 INTERPROVINCIAL -OUT-		14						
9 CLOSING INVENTORY	3 503	5 791	8 332	5 525	5 630	6 495	7 321	8 332
10 REC. FROM NON-REP. COS.								
11 REC. FROM REP. COS.	6 028	3 052	24 757	2 325	1 613	5 625	5 653	3 513
12 TO REPORTING COS.	5 597	4 186	19 564	2 904	508	6 000	4 555	
13 LOSSES & ADJUSTMENTS	132	- 224	-2 031	-3	- 934	- 327	- 323	- 576
14 OWN CONSUMPTION	31	44	55		1	3	7	13
15 DOMESTIC SALES	2 358	2 580	4 377	50	362	507	462	638
<b>DIESEL FUEL OIL</b>								
1 PRODUCTION								
2 INTERPRODUCT TRANSFERS	33 713	21 269	63 342	7 954	3 427	7 659	6 977	3 612
3 NET PRODUCTION	33 713	21 269	63 342	7 954	3 427	7 659	6 977	3 612
4 TRANSFERS TO REF. FEED.								
5 IMPORTS		4 531	1 324	924				400
6 EXPORTS								
7 INTERPROVINCIAL -IN-	18 256	10 935	24 380	1 998	1 068	1 195	1 046	817
8 INTERPTOVINCIAL -OUT-	1 472	1 856	2 604	184	497	221	170	60
9 CLOSING INVENTORY	1 989	651	2 517	3 215	2 329	2 215	3 306	2 517
10 REC. FROM NON-REP. COS.								
11 REC. FROM REP. COS.		1 784	570					570
12 TO REPORTING COS.		1 784						
13 LOSSES & ADJUSTMENTS	3 266	7 769	7 386	1 757	1 312	158	523	370
14 OWN CONSUMPTION	483	413	890	67	117	85	71	67
15 DOMESTIC SALES	46 835	28 563	78 295	7 642	3 455	8 504	6 168	5 691
<b>LIGHT FUEL OIL (#2 &amp; 3)</b>								
1 PRODUCTION								
2 INTERPRODUCT TRANSFERS	-25 578	-16 159	-41 176	-7 695	-1 345	-3 081	-2 294	-1 183
3 NET PRODUCTION	-25 578	-16 159	-41 176	-7 695	-1 345	-3 081	-2 294	-1 183
4 TRANSFERS TO REF. FEED.								
5 IMPORTS		624						
6 EXPORTS	5 965		7 575			1 512	98	
7 INTERPROVINCIAL -IN-	49 525	18 300	59 628	5 065	6		4 011	1 021
8 INTERPROVINCIAL -OUT-	29	96	75	4	3	4	8	27
9 CLOSING INVENTORY	11 236	3 948	4 713	8 359	7 659	3 795	3 500	4 713
10 REC. FROM NON-REP. COS.								
11 REC. FROM REP. COS.	40 200	18 741	52 603	2 190	900	1 802	3 444	4 067
12 TO REPORTING COS.	45 091	14 610	52 183	2 065			4 006	1 021
13 LOSSES & ADJUSTMENTS	-7 552	-8 344	-11 961	- 434	-1 548	-1 411	- 483	- 533
14 OWN CONSUMPTION	55	55	99	4	5	21	4	10
15 DOMESTIC SALES	15 330	15 854	24 378	798	1 801	2 459	1 823	2 167
<b>HEAVY FUEL OIL (#4,5 &amp; 6)</b>								
1 PRODUCTION								
2 INTERPRODUCT TRANSFERS								
3 NET PRODUCTION								
4 TRANSFERS TO REF. FEED.								
5 IMPORTS								
6 EXPORTS								
7 INTERPROVINCIAL -IN-	437	325	437					
8 INTERPROVINCIAL -OUT-								
9 CLOSING INVENTORY								
10 REC. FROM NON-REP. COS.								
11 REC. FROM REP. COS.								
12 TO REPORTING COS.								
13 LOSSES & ADJUSTMENTS	345		345					
14 OWN CONSUMPTION								
15 DOMESTIC SALES	92	325	92					

TABLEAU 1. APPROVISIONNEMENT ET UTILISATION, PRODUITS PETROLIERS, YUKON, JUILLET 1993

JAN. 1993	FEB. 1993	MAR. 1993	APR. 1993	MAY 1993	JUNE 1993	JULY 1993	JULY 1992	METRES CUBES
JAN. 1993	FEV. 1993	MARS 1993	AVR. 1993	MAI 1993	JUIN 1993	JUI. 1993	JUI. 1992	
<b>MAZOUT POUR POELES</b>								
- 791	-2 495	- 838	68	46	-51	- 971	- 161	PRODUCTION 1
- 791	-2 495	- 838	68	46	-51	- 971	- 161	ECHANGES INTER-PRODUITS 2
								PRODUCTION NETTE 3
								RETOUR POUR ALIMENT. 4
								IMPORTATIONS 5
	5 048		1	45	944	1	573	EXPORTATIONS 6
						14		ENTREES INTER-PROVINCES 7
6 486	6 717	5 451	5 266	5 295	6 209	5 791	3 503	SORTIES INTER-PROVINCES 8
	2 321	136	43	33	44	475	553	INVENTAIRE DE FERMETURE 9
	4 140		1	45			573	ARRIV. SOC. NON-DECLAR. 10
								ARRIV. DES SOC. DECLAR. 11
167	- 174	5	-6	-71	-4	- 141	-18	EXPED. AUX SOC. DECLAR. 12
18	13	9	2	1		1		PERTES & RECTIFICATIONS 13
								AUTO CONSOMMATION 14
870	664	550	300	120	27	49	28	VENTES INTERIEURES 15
<b>CARBURANT DIESEL</b>								
-63	3 520	1 788	2 401	2 446	4 421	6 756	7 855	PRODUCTION 1
-63	3 520	1 788	2 401	2 446	4 421	6 756	7 855	ECHANGES INTER-PRODUITS 2
								PRODUCTION NETTE 3
								RETOUR POUR ALIMENT. 4
								IMPORTATIONS 5
2 349		2 182						EXPORTATIONS 6
1 248	2 588	773	1 514	922	1 943	1 947	1 354	ENTREES INTER-PROVINCES 7
210	168	120	85	433	553	287	332	SORTIES INTER-PROVINCES 8
2 508	3 278	1 596	384	- 627	- 363	651	1 989	INVENTAIRE DE FERMETURE 9
	1 784							ARRIV. SOC. NON-DECLAR. 10
	1 784							ARRIV. DES SOC. DECLAR. 11
								EXPED. AUX SOC. DECLAR. 12
131	471	933	858	1 227	1 277	2 872	1 627	PERTES & RECTIFICATIONS 13
48	60	70	63	46	71	55	98	AUTO CONSOMMATION 14
3 154	4 639	5 302	4 121	2 673	4 199	4 475	8 233	VENTES INTERIEURES 15
<b>MAZOUT LEGER (NOS 2 &amp; 3)</b>								
854	-1 025	- 950	-2 469	-2 414	-4 370	-5 785	-7 688	PRODUCTION 1
854	-1 025	- 950	-2 469	-2 414	-4 370	-5 785	-7 688	ECHANGES INTER-PRODUITS 2
								PRODUCTION NETTE 3
								RETOUR POUR ALIMENT. 4
								IMPORTATIONS 5
636	5 798	5 233	1 053	86	1 611	624	1 748	EXPORTATIONS 6
25	18		13	13	9		10 507	ENTREES INTER-PROVINCES 7
4 216	5 035	4 649	6 630	6 426	3 722	3 883	18	SORTIES INTER-PROVINCES 8
2 486	4 052	2 817	4 958	2 214	84	2 130	15 045	INVENTAIRE DE FERMETURE 9
636	5 793	5 233	1 053	86	1 611	198	10 507	ARRIV. SOC. NON-DECLAR. 10
								ARRIV. DES SOC. DECLAR. 11
- 863	-1 240	- 851	-1 407	-1 574	-2 141	- 268	-2 434	EXPED. AUX SOC. DECLAR. 12
13	10	7	11	7	3	4	5	PERTES & RECTIFICATIONS 13
								AUTO CONSOMMATION 14
4 662	3 425	3 097	1 891	1 558	547	674	514	VENTES INTERIEURES 15
<b>MAZOUT LOURD(NOS 4,5 &amp; 6)</b>								
								PRODUCTION 1
								ECHANGES INTER-PRODUITS 2
								PRODUCTION NETTE 3
								RETOUR POUR ALIMENT. 4
								IMPORTATIONS 5
				46	185	94		EXPORTATIONS 6
								ENTREES INTER-PROVINCES 7
								SORTIES INTER-PROVINCES 8
								INVENTAIRE DE FERMETURE 9
								ARRIV. SOC. NON-DECLAR. 10
								ARRIV. DES SOC. DECLAR. 11
								EXPED. AUX SOC. DECLAR. 12
								PERTES & RECTIFICATIONS 13
								AUTO CONSOMMATION 14
				46	185	94		VENTES INTERIEURES 15

TABLE 1. SUPPLY AND DISPOSITION OF PETROLEUM PRODUCTS, YUKON, JULY 1993

CUBIC METRES	CUM. 1992	CUM. 1993	YEAR 1992	AUG. 1992	SEP. 1992	OCT. 1992	NOV. 1992	DEC. 1992
	CUM. 1992	CUM. 1993	ANN. 1992	AOUT 1992	SEP. 1992	OCT. 1992	NOV. 1992	DEC. 1992
<b>ASPHALT</b>								
1 PRODUCTION								
2 INTERPRODUCT TRANSFERS								
5 IMPORTS								
6 EXPORTS								
7 INTERPROVINCIAL -IN-	3 720	5 568	4 779	845	25	189		
8 INTERPROVINCIAL -OUT-								
9 CLOSING INVENTORY								
10 REC. FROM NON-REP. COS.								
11 REC. FROM REP. COS.								
12 TO REPORTING COS.								
13 LOSSES & ADJUSTMENTS	10	-53		81	-91			
14 OWN CONSUMPTION								
<b>15 DOMESTIC SALES</b>	<b>3 710</b>	<b>5 621</b>	<b>4 779</b>	<b>764</b>	<b>116</b>	<b>189</b>		
<b>COKE</b>								
1 PRODUCTION								
2 INTERPRODUCT TRANSFERS								
5 IMPORTS								
6 EXPORTS								
7 INTERPROVINCIAL -IN-								
8 INTERPROVINCIAL -OUT-								
9 CLOSING INVENTORY								
10 REC. FROM NON-REP. COS.								
11 REC. FROM REP. COS.								
12 TO REPORTING COS.								
13 LOSSES & ADJUSTMENTS								
14 OWN CONSUMPTION								
<b>15 DOMESTIC SALES</b>								
<b>LUBE OILS &amp; GREASES</b>								
1 PRODUCTION								
2 INTERPRODUCT TRANSFERS								
4 TRANSFERS TO REF. FEED.								
5 IMPORTS								
6 EXPORTS								
7 INTERPROVINCIAL -IN-	984	394	1 501	169	170	82	65	31
8 INTERPROVINCIAL -OUT-	10	6	21	1	5	4		1
9 CLOSING INVENTORY	211	223	201	216	203	198	197	201
10 REC. FROM NON-REP. COS.								
11 REC. FROM REP. COS.								
12 TO REPORTING COS.	436	24	570	62	72			
13 LOSSES & ADJUSTMENTS	2	-1	-5	-3	-2	-2		
14 OWN CONSUMPTION								
<b>15 DOMESTIC SALES</b>	<b>546</b>	<b>343</b>	<b>935</b>	<b>104</b>	<b>108</b>	<b>85</b>	<b>66</b>	<b>26</b>
<b>STILL GAS</b>								
1 PRODUCTION								
2 INTERPRODUCT TRANSFERS								
9 CLOSING INVENTORY								
11 REC. FROM REP. COS.								
12 TO REPORTING COS.								
13 LOSSES & ADJUSTMENTS								
14 OWN CONSUMPTION								
<b>15 DOMESTIC SALES</b>								
<b>OTHER PRODUCTS</b>								
1 PRODUCTION								
2 INTERPRODUCT TRANSFERS								
4 TRANSFERS TO REF. FEED.								
5 IMPORTS								
6 EXPORTS								
7 INTERPROVINCIAL -IN-								
8 INTERPROVINCIAL -OUT-								
9 CLOSING INVENTORY								
10 REC. FROM NON-REP. COS.								
11 REC. FROM REP. COS.								
12 TO REPORTING COS.								
13 LOSSES & ADJUSTMENTS								
14 OWN CONSUMPTION								
<b>15 DOMESTIC SALES</b>								

TABLEAU 1. APPROVISIONNEMENT ET UTILISATION, PRODUITS PETROLIERS, YUKON, JUILLET 1993

JAN. 1993	FEB. 1993	MAR. 1993	APR. 1993	MAY 1993	JUNE 1993	JULY 1993	JULY 1992	METRES CUBES
JAN. 1993	FEV. 1993	MARS 1993	AVR. 1993	MAI 1993	JUN 1993	JUI. 1993	JUI. 1992	
								<b>ASPHALTE</b>
								PRODUCTION 1
								ECHANGES INTER-PRODUITS 2
								IMPORTATIONS 5
								EXPORTATIONS 6
				298	2 175	3 095	1 081	ENTREES INTER-PROVINCES 7
								SORTIES INTER-PROVINCES 8
								INVENTAIRE DE FERMETURE 9
								ARRIV. SOC. NON-DECLAR. 10
								ARRIV. DES SOC. DECLAR. 11
								EXPED. AUX SOC. DECLAR. 12
					- 162	109	66	PERTES & RECTIFICATIONS 13
								AUTO CONSOMMATION 14
				298	2 337	2 986	1 015	VENTES INTERIEURES 15
								<b>COKE</b>
								PRODUCTION 1
								ECHANGES INTER-PRODUITS 2
								IMPORTATIONS 5
								EXPORTATIONS 6
								ENTREES INTER-PROVINCES 7
								SORTIES INTER-PROVINCES 8
								INVENTAIRE DE FERMETURE 9
								ARRIV. SOC. NON-DECLAR. 10
								ARRIV. DES SOC. DECLAR. 11
								EXPED. AUX SOC. DECLAR. 12
								PERTES & RECTIFICATIONS 13
								AUTO CONSOMMATION 14
								VENTES INTERIEURES 15
								<b>MUILES &amp; GRAISSES LUBRIF.</b>
								PRODUCTION 1
								ECHANGES INTER-PRODUITS 2
								RETOUR POUR ALIMENT. 4
								IMPORTATIONS 5
								EXPORTATIONS 6
34	44	58	93	49	52	64	205	ENTREES INTER-PROVINCES 7
1			2		3			SORTIES INTER-PROVINCES 8
206	211	220	229	223	217	223	211	INVENTAIRE DE FERMETURE 9
								ARRIV. SOC. NON-DECLAR. 10
		3	21				108	ARRIV. DES SOC. DECLAR. 11
								EXPED. AUX SOC. DECLAR. 12
1		1			-3		-2	PERTES & RECTIFICATIONS 13
								AUTO CONSOMMATION 14
27	39	45	61	55	58	58	99	VENTES INTERIEURES 15
								<b>GAZ DE DISTILLATION</b>
								PRODUCTION 1
								ECHANGES INTER-PRODUITS 2
								INVENTAIRE DE FERMETURE 9
								ARRIV. DES SOC. DECLAR. 11
								EXPED. AUX SOC. DECLAR. 12
								PERTES & RECTIFICATIONS 13
								AUTO CONSOMMATION 14
								VENTES INTERIEURES 15
								<b>AUTRES PRODUITS</b>
								PRODUCTION 1
								ECHANGES INTER-PRODUITS 2
								RETOUR POUR ALIMENT. 4
								IMPORTATIONS 5
								EXPORTATIONS 6
								ENTREES INTER-PROVINCES 7
								SORTIES INTER-PROVINCES 8
								INVENTAIRE DE FERMETURE 9
								ARRIV. SOC. NON-DECLAR. 10
								ARRIV. DES SOC. DECLAR. 11
								EXPED. AUX SOC. DECLAR. 12
								PERTES & RECTIFICATIONS 13
								AUTO CONSOMMATION 14
								VENTES INTERIEURES 15

TABLE 1. SUPPLY AND DISPOSITION OF PETROLEUM PRODUCTS, SASKATCHEWAN-N.W.T., JULY 1993

CUBIC METRES	CUM. 1992	CUM. 1993	YEAR 1992	AUG. 1992	SEP. 1992	OCT. 1992	NOV. 1992	DEC. 1992
	CUM. 1992	CUM. 1993	ANN. 1992	AOUL 1992	SEP. 1992	OCT. 1992	NOV. 1992	DEC. 1992
<b>1 DOMESTIC CRUDE AND EQUIVALENT RECEIVED</b>	<b>1 642 413</b>	<b>1 684 679</b>	<b>3 039 001</b>	<b>291 510</b>	<b>282 613</b>	<b>271 906</b>	<b>271 650</b>	<b>278 909</b>
A WESTERN CANADA	1 642 413	1 684 679	3 039 001	291 510	282 613	271 906	271 650	278 909
B EASTERN CANADA								
<b>2 TOTAL IMPORTS OF CRUDE AND EQUIV.</b>								
A ALGERIA								
B IRAN								
C IRAQ								
D KUWAIT								
E LIBYA								
F MEXICO								
G NIGERIA								
H NORWAY								
I SAUDI ARABIA								
J UNITED ARAB EMIRATES								
K UNITED KINGDOM								
L UNITED STATES								
M VENEZUELA								
N OTHERS								
<b>3 TOTAL CRUDE AND EQUIV. RECEIVED BY REFS (1+2)</b>	<b>1 642 413</b>	<b>1 684 679</b>	<b>3 039 001</b>	<b>291 510</b>	<b>282 613</b>	<b>271 906</b>	<b>271 650</b>	<b>278 909</b>
A BY PIPELINE	1 525 125	1 589 027	2 846 964	276 289	265 183	260 299	262 912	257 156
B BY OTHER MEANS	117 288	95 652	192 037	15 221	17 430	11 607	8 738	21 753
4 OPENING INVENTORY CRUDE	56 924	51 580	56 924	75 967	61 554	50 220	29 040	36 868
5 CLOSING INVENTORY CRUDE	75 967	84 474	51 580	61 554	50 220	29 040	36 868	51 580
6 LOSSES & ADJUSTMENTS	- 867	1 509	7 509	-1 328	584	3 993	3 157	1 970
<b>7 CRUDE &amp; EQUIV. CHARGED</b>	<b>1 624 237</b>	<b>1 650 276</b>	<b>3 036 836</b>	<b>307 251</b>	<b>293 363</b>	<b>289 093</b>	<b>260 665</b>	<b>262 227</b>
A CONVENTIONAL CRUDE LIGHT	154 444	168 596	207 418	11 146	11 987	11 540	8 168	10 133
B CONVENTIONAL CRUDE HEAVY	1 469 793	1 481 680	2 829 418	296 105	281 376	277 553	252 497	252 094
C SYNTHETIC CRUDE OIL								
D CRUDE BITUMEN								
E CONDENSATE & PENTANES								
<b>8 OTHER MATERIALS CHARGED</b>	<b>8 270</b>		<b>8 270</b>					
A CRUDE TOPS	8 270		8 270					
B CRUDE BOTTOMS								
C LPG'S								
D NATURAL GAS								
E LUBES FOR REPROCESSING								
F OTHER FEEDSTOCKS								
<b>9 TOTAL FEED CHARGED (7+8)</b>	<b>1 632 507</b>	<b>1 650 276</b>	<b>3 045 106</b>	<b>307 251</b>	<b>293 363</b>	<b>289 093</b>	<b>260 665</b>	<b>262 227</b>
10 REFINERY LOSSES	-67 168	-61 684	- 125 898	-14 072	-8 814	-15 118	-13 333	-7 393
<b>TOTAL, ALL PRODUCTS</b>								
<b>1 REFINERY PRODUCTION</b>	<b>1 699 675</b>	<b>1 711 960</b>	<b>3 171 004</b>	<b>321 323</b>	<b>302 177</b>	<b>304 211</b>	<b>273 998</b>	<b>269 620</b>
4 TRANSFERS TO REFINERY FEEDSTOCKS	8 270		8 270					
5 IMPORTS	4 369	7 720	6 469	1 100	400	300	300	
6 EXPORTS	444 010	287 987	718 147	43 224	70 890	74 124	32 714	53 185
7 INTERPROVINCIAL -IN-	1 621 243	1 475 561	2 901 894	311 721	306 166	228 348	206 596	227 820
8 INTERPROVINCIAL -OUT-	636 686	677 314	1 449 167	140 360	145 984	159 759	150 514	215 864
9 CLOSING INVENTORY	691 490	636 302	581 452	739 506	691 425	617 481	637 635	581 452
10 REC. FROM NON-REP. COS.	11 947	7 845	13 869	170	408	634	470	240
11 REC. FROM REP. COS.	419 336	543 045	849 020	95 549	102 657	94 747	63 585	73 146
12 DEL. TO REPORTING COS.	441 514	553 852	898 002	102 058	97 636	105 008	69 737	82 049
13 LOSSES & ADJUSTMENTS	46 521	56 874	100 145	- 619	21 553	13 378	8 446	10 866
14 OWN CONSUMPTION	15 199	17 353	27 929	2 949	2 777	1 858	2 388	2 758
<b>15 DOMESTIC SALES</b>	<b>2 150 142</b>	<b>2 098 801</b>	<b>3 836 406</b>	<b>393 875</b>	<b>421 049</b>	<b>348 057</b>	<b>260 996</b>	<b>262 287</b>

TABLEAU 1. APPROVISIONNEMENT ET UTILISATION, PRODUITS PETROLIERS, SASKATCHEWAN-T.N.O., JUILLET 1993

JAN. 1993	FEB. 1993	MAR. 1993	APR. 1993	MAY 1993	JUNE 1993	JULY 1993	JULY 1992		METRES CUBES
JAN. 1993	FEV. 1993	MARS 1993	AVR. 1993	MAI 1993	JUIN 1993	JUI. 1993	JUI. 1992		
246 909	250 469	293 607	297 801	224 442	90 574	280 877	282 535	ARRIVAGES DE PETROLE BRUT & EQUIV. DOMESTIQUE DE L'OUEST DU CANADA DE L'EST DU CANADA	1 A B
246 909	250 469	293 607	297 801	224 442	90 574	280 877	282 535	TOTAL DES IMPORTATIONS DE BRUT ET D'EQUIVALENTE	2
								ALGERIE	A
								IRAN	B
								IRAQ	C
								KOWEIT	D
								LYBIE	E
								MEXIQUE	F
								NIGERIA	G
								NORVEGE	H
								ARABIE SAOUDITE	I
								EMIRATES ARABES UNIS	J
								ROYAUME-UNI	K
								ETATS UNIS	L
								VENEZUELA	M
								AUTRES	N
246 909	250 469	293 607	297 801	224 442	90 574	280 877	282 535	TOTAL ARRIV. DE BRUT ET EQUIV. AUX RAFFS. (1+2)	3
241 555	234 735	283 885	297 176	218 382	68 982	244 312	258 547	PAR PIPE-LINE	A
5 354	15 734	9 722	625	6 060	21 592	36 565	23 988	PAR D'AUTRES MOYENS	B
51 580	44 804	56 160	75 677	89 755	52 995	95 321	81 258	STOCKS DE BRUT - DEBUT	4
44 804	56 160	75 677	89 755	52 995	95 321	84 474	75 967	STOCKS DE BRUT - FIN	5
1 443	- 617	1 712	1 272	- 435	579	-2 445	3 483	PERTES ET RECTIFICATIONS	6
252 242	239 730	272 378	282 451	261 637	47 669	294 169	284 343	BRUT & EQUIV. INTRODUIT	7
12 190	5 989	9 109	8 630	85 076	25 732	21 870	58 862	BRUT CONVENTIONNEL LEGER	A
240 052	233 741	263 269	273 821	176 561	21 937	272 299	225 481	BRUT CONVENTIONNEL LOURD	B
								PETROLE BRUT SYNTHETIQUE	C
								PETROLE BITUMINEUX LOURD	D
								CONDENSATS ET PENTANES	E
								AUTRES MAT. UTILISEES	8
								PRODUITS DE DECANTATION	A
								RESIDUS DE BRUT	B
								GPL	C
								GAZ NATUREL	D
								LUBRIFIANTS RECYCLABLES	E
								AUTRES CHARGES D'ALIMEN.	F
252 242	239 730	272 378	282 451	261 637	47 669	294 169	284 343	TOTAL ALIMENTATION(7+8)	9
-14 920	-9 306	-12 425	-12 458	-9 938	6 760	-9 397	-4 514	PERTES EN RAFFINERIE	10
267 162	249 036	284 803	294 909	271 575	40 909	303 566	288 857	TOTAL, TOUS LES PRODUITS PROD. DES RAFFINERIES	1
								RETOUR POUR ALIMENTATION DES RAFFINERIES	4
35 058	675	300	1 558	700	2 300	2 187	1 869	IMPORTATIONS	5
188 549R	50 874	43 562	56 801	29 915	27 989	42 888	43 254	EXPORTATIONS	6
139 911	173 628R	223 922R	144 308R	154 820R	212 943R	377 391	287 468	ENTREES INTER-PROVINCES	7
	93 833	133 566	116 788	97 399	50 370	45 447	34 046	SORTIES INTER-PROVINCES	8
634 372	671 811	727 199	690 818	601 638	455 684	636 302	691 490	INVENTAIRE DE FERMETURE	9
260	137	707	677	274	4 120	1 670	355	ARRIV. SOC. NON-DECLAR.	10
60 826	55 662	54 988	77 515	164 476	89 519	40 059	87 846	ARRIV. DES SOC. DECLAR.	11
63 606R	52 764R	54 419R	90 336R	157 054R	70 032R	65 641	86 407	EXPED. AUX SOC. DECLAR.	12
2 586	7 430	- 212	11 094	3 451	13 529	18 996	17 857	PERTES & RECTIFICATIONS	13
2 418	3 088	1 370	1 412	1 605	1 896	5 564	2 867	AUTO CONSOMMATION	14
220 298	233 710	276 627	278 917	391 601	331 929	365 719	381 398	VENTES INTERIEURES	15

**TABLE 1. SUPPLY AND DISPOSITION OF PETROLEUM PRODUCTS, SASKATCHEWAN-N.W.T., JULY 1993**

CUBIC METRES	CUM. 1992	CUM. 1993	YEAR 1992	AUG. 1992	SEP. 1992	OCT. 1992	NOV. 1992	DEC. 1992
	CUM. 1992	CUM. 1993	ANN. 1992	AOUT 1992	SEP. 1992	OCT. 1992	NOV. 1992	DEC. 1992
<b>PROPANE &amp; PROPANE MIXES</b>								
1 PRODUCTION	32 817	36 128	59 889	7 049	5 118	5 308	4 814	4 783
2 INTERPRODUCT TRANSFERS	6	-37	989					983
A. OF WHICH TO PETROCHEMS								
3 NET PRODUCTION	32 823	36 091	60 878	7 049	5 118	5 308	4 814	5 766
4 TRANSFERS TO REF. FEED.								
5 IMPORTS								
6 EXPORTS	295	3 072	3 908		1 433	701	1 189	290
7 INTERPROVINCIAL -IN-	250	302	423		41	41	42	49
8 INTERPROVINCIAL -OUT-			48	48				
9 CLOSING INVENTORY	9 710	4 419	-1 585	8 644	3 473	767	-1 453	-1 585
10 REC. FROM NON-REP. COS.								
11 REC. FROM REP. COS.								
12 TO REPORTING COS.								
13 LOSSES & ADJUSTMENTS	2 060	1 779	3 116	522	367	84	-31	114
14 OWN CONSUMPTION	731	1 238	878	74	73			
15 DOMESTIC SALES	32 803	24 300	67 462	7 471	8 457	7 270	5 918	5 543
16 TOTAL EXPORT(N.E.B.145)	897 824	551 122	2 011 940	179 535	193 581	214 789	279 048	247 163
<b>BUTANE &amp; BUTANE MIXES</b>								
1 PRODUCTION	58 559	57 786	102 195	11 828	7 906	7 868	7 734	8 300
2 INTERPRODUCT TRANSFERS	-36 875	-32 960	-73 813	-4 212	-5 366	-8 302	-9 767	-9 291
A. OF WHICH TO PETROCHEMS								
3 NET PRODUCTION	21 684	24 826	28 382	7 616	2 540	- 434	-2 033	- 991
4 TRANSFERS TO REF. FEED.								
5 IMPORTS								
6 EXPORTS		5 601	85					85
7 INTERPROVINCIAL -IN-								
8 INTERPROVINCIAL -OUT-								
9 CLOSING INVENTORY	24 749	16 157	6 777	26 061	22 550	18 061	11 158	6 777
10 REC. FROM NON-REP. COS.		5 295						
11 REC. FROM REP. COS.								
12 TO REPORTING COS.								
13 LOSSES & ADJUSTMENTS	904	733	1 697	202	288	- 156	393	66
14 OWN CONSUMPTION	1 324	2 171	1 732	385	23			
15 DOMESTIC SALES	2 522	12 236	25 906	5 717	5 740	4 211	4 477	3 239
16 TOTAL EXPORT(N.E.B.145)	22 935	29 376	112 368	4 151	13 541	25 116	26 487	20 138
<b>PETRO-CHEM FEEDSTOCKS</b>								
1 PRODUCTION								
2 INTERPRODUCT TRANSFERS								
A. OF WHICH ENERGY								
BACKFLOWS								
3 NET PRODUCTION								
4 TRANSFERS TO REF. FEED.								
5 IMPORTS								
6 EXPORTS								
7 INTERPROVINCIAL -IN-								
8 INTERPROVINCIAL -OUT-								
9 CLOSING INVENTORY								
10 REC. FROM NON-REP. COS.								
11 REC. FROM REP. COS.								
12 TO REPORTING COS.								
13 LOSSES & ADJUSTMENTS								
14 OWN CONSUMPTION								
15 DOMESTIC SALES								
<b>NAPHTHA SPECIALTIES</b>								
1 PRODUCTION								
2 INTERPRODUCT TRANSFERS	190	-2	190					
3 NET PRODUCTION	190	-2	190					
4 TRANSFERS TO REF. FEED.								
5 IMPORTS		300						
6 EXPORTS								
7 INTERPROVINCIAL -IN-	1 562	1 375	2 636	249	174	309	210	132
8 INTERPROVINCIAL -OUT-	29	56	52				23	
9 CLOSING INVENTORY	832	767	790	868	744	882	850	790
10 REC. FROM NON-REP. COS.								
11 REC. FROM REP. COS.	105	204	250	25	38	27	28	27
12 TO REPORTING COS.								
13 LOSSES & ADJUSTMENTS	47	- 130	63	-5	70	-97	35	13
14 OWN CONSUMPTION								
15 DOMESTIC SALES	1 767	1 974	2 989	243	266	295	212	206



TABLEAU 1. APPROVISIONNEMENT ET UTILISATION, PRODUITS PETROLIERS, SASKATCHEWAN-T.N.O., JUILLET 1993

JAN. 1993	FEB. 1993	MAR. 1993	APR. 1993	MAY 1993	JUNE 1993	JULY 1993	JULY 1992	
JAN. 1993	FEV. 1993	MARS 1993	AVR. 1993	MAI 1993	JUIN 1993	JUI. 1993	JUI. 1992	METRES CUBES
<b>PROPANE &amp; MEL DE PROPANE</b>								
5 408	4 478	6 211	6 990	6 416	197	6 428	5 317	PRODUCTION
963	- 667	- 333						ECHANGES INTER-PRODUITS
6 371	3 811	5 878	6 990	6 416	197	6 428	5 317	PORTION POUR PETROCHIM A.
								PRODUCTION NETTE
								RETOUR POUR ALIMENT.
								IMPORTATIONS
207			928	577	681	679		EXPORTATIONS
46	49	39	38	38	92		43	ENTREES INTER-PROVINCES
								SORTIES INTER-PROVINCES
- 733	-1 735	536	2 309	5 394	2 809	4 419	9 710	INVENTAIRE DE FERMETURE
								ARRIV. SOC. NON-DECLAR.
								ARRIV. DES SOC. DECLAR.
								EXPED. AUX SOC. DECLAR.
-98	370	292	375	369	81	390	339	PERTES & RECTIFICATIONS
	366	31	16	77	50	698	495	AUTO CONSOMMATION
5 456	4 126	3 323	3 936	2 346	2 062	3 051	3 174	VENTES INTERIEURES
216 417	171 734	162 971					110 834	TOTAL EXPORT(O.N.E.145)
<b>BUTANE ET MEL DE BUTANE</b>								
9 201	7 690	8 967	11 037	9 784	845	10 262	10 029	PRODUCTION
-8 759	-8 209	-6 783	-3 686	-1 774	- 973	-2 776	-2 516	ECHANGES INTER-PRODUITS
442	- 519	2 184	7 351	8 010	- 128	7 486	7 513	PORTION POUR PETROCHIM. A.
								PRODUCTION NETTE
								RETOUR POUR ALIMENT.
								IMPORTATIONS
			3 335	2 266				EXPORTATIONS
								ENTREES INTER-PROVINCES
								SORTIES INTER-PROVINCES
5 589	3 040	3 655	3 591	9 411	11 269	16 157	24 749	INVENTAIRE DE FERMETURE
					3 867	1 428		ARRIV. SOC. NON-DECLAR.
								ARRIV. DES SOC. DECLAR.
								EXPED. AUX SOC. DECLAR.
85	194	128	132	- 134	142	186	87	PERTES & RECTIFICATIONS
	146			58	416	1 551	89	AUTO CONSOMMATION
1 545	1 690	1 441	3 948		1 323	2 289		VENTES INTERIEURES
14 010	15 366							TOTAL EXPORT(O.N.E.145)
<b>CHARGES PETROCHIMIQUES</b>								
PRODUCTION								
ECHANGES INTER-PRODUITS								
DONT LE RENVOI DES								
PRODUITS ENERGETIQUES A.								
PRODUCTION NETTE								
RETOUR POUR ALIMENT.								
IMPORTATIONS								
EXPORTATIONS								
ENTREES INTER-PROVINCES								
SORTIES INTER-PROVINCES								
INVENTAIRE DE FERMETURE								
ARRIV. SOC. NON-DECLAR.								
ARRIV. DES SOC. DECLAR.								
EXPED. AUX SOC. DECLAR.								
PERTES & RECTIFICATIONS								
AUTO CONSOMMATION								
VENTES INTERIEURES								
<b>PROD SPECIAUX BASE/MAPH</b>								
PRODUCTION								
ECHANGES INTER-PRODUITS								
PRODUCTION NETTE								
RETOUR POUR ALIMENT.								
IMPORTATIONS								
EXPORTATIONS								
ENTREES INTER-PROVINCES								
SORTIES INTER-PROVINCES								
INVENTAIRE DE FERMETURE								
ARRIV. SOC. NON-DECLAR.								
ARRIV. DES SOC. DECLAR.								
EXPED. AUX SOC. DECLAR.								
PERTES & RECTIFICATIONS								
AUTO CONSOMMATION								
VENTES INTERIEURES								
	-1	-1				300		
	.1	.1						
292	237	188	42	116	195	305	225	
1		25	14	15	1			
874	817	762	472	740	652	767	832	
48	21	17	37	30	25	26	38	
11	33	-14	170	- 333	52	-49	-33	
244	281	248	185	196	255	565	249	

TABLE 1. SUPPLY AND DISPOSITION OF PETROLEUM PRODUCTS, SASKATCHEMAN-N.W.T., JULY 1993

CUBIC METRES	CUM. 1992	CUM. 1993	YEAR 1992	AUG. 1992	SEP. 1992	OCT. 1992	NOV. 1992	DEC. 1992
	CUM. 1992	CUM. 1993	ANN. 1992	AOUT 1992	SEP. 1992	OCT. 1992	NOV. 1992	DEC. 1992
<b>AVIATION GASOLINE</b>								
1 PRODUCTION	1	38	1					
2 INTERPRODUCT TRANSFERS	-26	-38	- 283	-1	- 226	-6	-21	-3
3 NET PRODUCTION	-25		- 282	-1	- 226	-6	-21	-3
4 TRANSFERS TO REF. FEED.								
5 IMPORTS								
6 EXPORTS								
7 INTERPROVINCIAL -IN-	13 031	17 112	21 019	3 951	2 472	675	507	383
8 INTERPROVINCIAL -OUT-	2	2	89			49	38	
9 CLOSING INVENTORY	8 505	5 266	3 247	6 719	7 492	3 860	3 556	3 247
10 REC. FROM NON-REP. COS.								
11 REC. FROM REP. COS.								
12 TO REPORTING COS.								
13 LOSSES & ADJUSTMENTS	237	3 908	7 364	3 535	74	3 429	54	35
14 OWN CONSUMPTION								
15 DOMESTIC SALES	8 348	11 183	14 123	2 201	1 399	823	698	654
<b>MOTOR GASOLINE</b>								
1 PRODUCTION	665 689	648 271	1 187 613	123 109	95 348	106 923	98 174	98 370
2 INTERPRODUCT TRANSFERS	-68 167	-79 818	- 144 180	-7 141	-11 912	-16 233	-22 165	-18 562
3 NET PRODUCTION	597 522	568 453	1 043 433	115 968	83 436	90 690	76 009	79 808
4 TRANSFERS TO REF. FEED.								
5 IMPORTS	1 069	3 120	1 169	100				
6 EXPORTS	61 439	30 418	106 772	11 202	11 438	9 126	7 391	6 176
7 INTERPROVINCIAL -IN-	689 915	606 962	1 213 817	126 887	96 034	85 061	115 455	100 465
8 INTERPROVINCIAL -OUT-	214 199	153 756	397 743	59 665	23 212	22 655	27 953	50 059
9 CLOSING INVENTORY	210 726	206 304	180 847	209 500	182 513	185 818	204 784	180 847
10 REC. FROM NON-REP. COS.								
11 REC. FROM REP. COS.	297 342	344 161	584 279	69 404	74 220	55 286	38 683	49 344
12 TO REPORTING COS.	295 353	352 114	599 397	77 725	69 502	60 785	42 772	53 260
13 LOSSES & ADJUSTMENTS	21 932	15 283	42 150	-4 367	12 484	538	5 506	6 057
14 OWN CONSUMPTION								
15 DOMESTIC SALES	957 837	945 668	1 691 427	169 360	164 041	134 628	127 559	138 002
<b>SALES BY GRADE:</b>								
16 PREMIUM	54 119	50 416	97 235	13 011	8 066	7 400	6 752	7 907
17 MID GRADE	19 264	22 837	37 626	6 975	3 739	2 426	2 417	2 805
18 REGULAR NO-LEAD	884 451	872 409	1 556 563	149 374	152 236	124 802	118 410	127 290
19 REGULAR LEADED	3	6	3					
20 RETAIL SALES OF HOGAS	665 167	675 615	1 188 421	120 198	117 439	96 085	91 039	98 493
<b>AV-TURBO FUEL KERO TYPE</b>								
1 PRODUCTION								
2 INTERPRODUCT TRANSFERS	-6 328	-4 057	-11 144	-2 325	- 308	-2 179	-8	4
3 NET PRODUCTION	-6 328	-4 057	-11 144	-2 325	- 308	-2 179	-8	4
4 TRANSFERS TO REF. FEED.								
5 IMPORTS								
6 EXPORTS								
7 INTERPROVINCIAL -IN-	44 016	40 156	96 533	17 606	19 500	5 951	5 084	4 376
8 INTERPROVINCIAL -OUT-	1 468	3 005	2 373	230	258	171	122	124
9 CLOSING INVENTORY	29 091	27 076	41 584	37 979	49 302	44 790	44 188	41 584
10 REC. FROM NON-REP. COS.								
11 REC. FROM REP. COS.			172	172				
12 TO REPORTING COS.								
13 LOSSES & ADJUSTMENTS	952	- 888	1 481	213	28	48	104	136
14 OWN CONSUMPTION								
15 DOMESTIC SALES	50 419	48 490	84 021	5 778	7 583	8 065	5 452	6 724
<b>AV-TURBO FUEL NAPH TYPE</b>								
1 PRODUCTION	12 577	777	12 577					
2 INTERPRODUCT TRANSFERS	8 310	-1 863	2 038	-5 216	- 256	- 269	- 300	- 231
3 NET PRODUCTION	20 887	-1 086	14 615	-5 216	- 256	- 269	- 300	- 231
4 TRANSFERS TO REF. FEED.								
5 IMPORTS								
6 EXPORTS	64 103	64 686	102 514	8 584	7 870	7 813	7 958	6 186
7 INTERPROVINCIAL -IN-	107 347	111 394	174 623	10 174	20 837	9 798	13 676	12 791
8 INTERPROVINCIAL -OUT-	15 344	6 255	20 997	928	692	1 156	1 246	1 631
9 CLOSING INVENTORY	45 486	34 087	38 375	38 335	41 608	38 177	38 285	38 375
10 REC. FROM NON-REP. COS.								
11 REC. FROM REP. COS.	76		76					
12 TO REPORTING COS.		5						
13 LOSSES & ADJUSTMENTS	8 280	2 646	2 661	-6 141	1 040	-1 059	143	398
14 OWN CONSUMPTION								
15 DOMESTIC SALES	44 578	41 004	74 248	8 738	7 706	5 050	3 921	4 255

TABLEAU 1. APPROVISIONNEMENT ET UTILISATION, PRODUITS PETROLIERS, SASKATCHEWAN-T.M.O., JUILLET 1993

JAN. 1993	FEB. 1993	MAR. 1993	APR. 1993	MAY 1993	JUNE 1993	JULY 1993	JULY 1992	
JAN. 1993	FEV. 1993	MARS 1993	AVR. 1993	MAI 1993	JUIN 1993	JUI. 1993	JUI. 1992	METRES CUBES
								<b>ESSENCE D'AVIATION</b>
						38	4	PRODUCTION
-1	-1	-2	-2	-1	-29	-2	-2	ECHANGES INTER-PRODUITS
-1	-1	-2	-2	-1	-29	36	2	PRODUCTION NETTE
								RETOUR POUR ALIMENT.
								IMPORTATIONS
								EXPORTATIONS
377	529	911	634	4 351	4 970	5 340	3 493	ENTREES INTER-PROVINCES
				1		1		SORTIES INTER-PROVINCES
3 083	3 069	3 153	2 709	4 893	7 226	5 266	8 505	INVENTAIRE DE FERMETURE
								ARRIV. SOC. NON-DECLAR.
								ARRIV. DES SOC. DECLAR.
								EXPED. AUX SOC. DECLAR.
125	46	44	24	87	- 333	3 915	23	PERTES & RECTIFICATIONS
								AUTO CONSOMMATION
415	496	781	1 052	2 078	2 941	3 420	2 012	VENTES INTERIEURES
								<b>ESSENCE POUR MOTEURS</b>
								PRODUCTION
102 973	85 310	112 256	116 981	99 227	12 136	119 388	105 987	ECHANGES INTER-PRODUITS
-17 645	-24 357	-22 892	-10 315	2 347	1 285	-8 241	-7 053	PRODUCTION NETTE
85 328	60 953	89 364	106 666	101 574	13 421	111 147	98 934	RETOUR POUR ALIMENT.
								IMPORTATIONS
								EXPORTATIONS
5 317	575	5 093	1 258	3 042	200	1 087	1 069	ENTREES INTER-PROVINCES
102 024R	4 581	96 498R	5 514	26 112R	3 602	3 269	9 132	SORTIES INTER-PROVINCES
24 702	86 509R	29 624	62 516	16 133	68 051	165 252	129 025	INVENTAIRE DE FERMETURE
	17 598		24 752		18 730	22 217	19 444	ARRIV. SOC. NON-DECLAR.
225 956	241 419	257 817	257 337	215 084	135 303	206 304	210 726	ARRIV. DES SOC. DECLAR.
36 380	35 426	42 779	46 940	95 092	57 182	30 362	70 535	EXPED. AUX SOC. DECLAR.
32 131R	32 363R	41 996R	59 287	94 052R	47 038	45 247	63 542	PERTES & RECTIFICATIONS
1 158	607	449	- 948	2 785	6 103	5 129	6 496	AUTO CONSOMMATION
115 315	112 851	135 081	129 255	149 019	143 162	160 985	170 376	VENTES INTERIEURES
								VENTES PAR CATEGORIE:
7 192	6 212	7 557	6 549	7 235	7 094	8 577	9 456	SUPER
2 296	2 772	3 689	2 652	2 976	3 864	4 588	4 436	INTERMEDIAIRE
105 821	103 867	123 835	120 054	138 808	132 204	147 820	156 484	ORDINAIRE SANS PLOMB
6								ORDINAIRE AVEC PLOMB
82 315R	80 521R	96 345R	92 994	107 410	102 948	113 082	121 689	VENTES NETTES AU DETAIL
								<b>CARBUREACTEUR-TYPE KERO</b>
								PRODUCTION
-8	-88	-2	-4	-38	-3 395	- 522	-3 086	ECHANGES INTER-PRODUITS
-8	-88	-2	-4	-38	-3 395	- 522	-3 086	PRODUCTION NETTE
								RETOUR POUR ALIMENT.
								IMPORTATIONS
								EXPORTATIONS
4 786	3 515	5 412	3 372	2 949	8 478	11 644	12 629	ENTREES INTER-PROVINCES
98	75	140	87	2 185	145	275	250	SORTIES INTER-PROVINCES
41 146	39 269	37 998	34 980	32 296	27 414	27 076	29 091	INVENTAIRE DE FERMETURE
								ARRIV. SOC. NON-DECLAR.
								ARRIV. DES SOC. DECLAR.
								EXPED. AUX SOC. DECLAR.
59	257	331	4	-1 540	-15	16	172	PERTES & RECTIFICATIONS
								AUTO CONSOMMATION
5 059	4 972	6 210	6 295	4 950	9 835	11 169	14 573	VENTES INTERIEURES
								<b>CARBUREACTEUR-TYPE NAPHT</b>
								PRODUCTION
- 219	- 211	- 251	- 280	- 333	- 392	- 177	- 203	ECHANGES INTER-PRODUITS
- 219	- 211	- 251	- 271	- 333	- 284	- 85	- 391	PRODUCTION NETTE
								RETOUR POUR ALIMENT.
								IMPORTATIONS
								EXPORTATIONS
9 638	8 391	9 573	9 742	8 746	9 242	9 354	8 853	ENTREES INTER-PROVINCES
12 137	13 793	17 955	16 808	9 653	21 921	19 127	11 584	SORTIES INTER-PROVINCES
214	1 033	1 509	1 292	1 750	255	202	787	INVENTAIRE DE FERMETURE
35 986	35 584	36 184	35 128	27 081	33 376	34 087	45 486	ARRIV. SOC. NON-DECLAR.
								ARRIV. DES SOC. DECLAR.
		5						EXPED. AUX SOC. DECLAR.
332	377	245	172	1 325	- 132	327	2 183	PERTES & RECTIFICATIONS
								AUTO CONSOMMATION
4 123	4 183	5 772	6 387	5 546	6 545	8 448	7 526	VENTES INTERIEURES

TABLE 1. SUPPLY AND DISPOSITION OF PETROLEUM PRODUCTS, SASKATCHEWAN-N.W.T., JULY 1993

CUBIC METRES	CUM. 1992	CUM. 1993	YEAR 1992	AUG. 1992	SEP. 1992	OCT. 1992	NOV. 1992	DEC. 1992
	CUM. 1992	CUM. 1993	ANN. 1992	AOUT 1992	SEP. 1992	OCT. 1992	NOV. 1992	DEC. 1992
<b>STOVE OIL KEROSENE</b>								
1 PRODUCTION	185 646	219 921	401 198	26 976	36 859	49 225	54 089	48 403
2 INTERPRODUCT TRANSFERS	- 124 608	- 183 445	- 296 711	-13 355	-26 640	-46 751	-38 846	-46 511
3 NET PRODUCTION	61 038	36 476	104 487	13 621	10 219	2 474	15 243	1 892
4 TRANSFERS TO REF. FEED.								
5 IMPORTS								
6 EXPORTS								
7 INTERPROVINCIAL -IN-	7 800	33 649	23 186	7 840	6 538	132	752	124
8 INTERPROVINCIAL -OUT-	26 646	5 462	27 670	34	672	82	68	168
9 CLOSING INVENTORY	22 483	37 541	27 703	25 514	25 795	22 159	33 261	27 703
10 REC. FROM NON-REP. COS.								
11 REC. FROM REP. COS.	495	949	915	36	75	135	102	72
12 TO REPORTING COS.	415	98	1 186			16		755
13 LOSSES & ADJUSTMENTS	-4 362	2 615	670	6 295	- 606	-73	- 616	32
14 OWN CONSUMPTION		44						
<b>15 DOMESTIC SALES</b>	<b>62 555</b>	<b>53 017</b>	<b>109 763</b>	<b>12 137</b>	<b>16 485</b>	<b>6 352</b>	<b>5 543</b>	<b>6 691</b>
<b>DIESEL FUEL OIL</b>								
1 PRODUCTION	457 750	465 134	832 287	80 351	81 930	75 671	71 288	65 297
2 INTERPRODUCT TRANSFERS	- 108 270	-32 689	- 189 002	-21 274	-21 249	-11 432	-13 053	-13 724
3 NET PRODUCTION	349 480	432 445	643 285	59 077	60 681	64 239	58 235	51 573
4 TRANSFERS TO REF. FEED.								
5 IMPORTS	100	1 900	200	100				
6 EXPORTS	100 029	40 066	161 917	14 398	15 703	14 915	7 547	9 325
7 INTERPROVINCIAL -IN-	605 997	577 861	1 121 096	99 696	143 263	105 361	62 108	104 671
8 INTERPROVINCIAL -OUT-	137 931	132 044	348 329	16 161	57 507	48 348	22 690	65 692
9 CLOSING INVENTORY	164 564	167 181	114 416	167 319	147 606	109 844	116 243	114 416
10 REC. FROM NON-REP. COS.								
11 REC. FROM REP. COS.	120 415	196 131	262 332	26 083	28 324	39 276	24 772	23 462
12 TO REPORTING COS.	144 163	197 238	294 129	24 161	28 038	44 134	26 404	27 229
13 LOSSES & ADJUSTMENTS	6 756	12 108	11 785	-5 892	3 723	6 813	-1 704	2 089
14 OWN CONSUMPTION								
<b>15 DOMESTIC SALES</b>	<b>702 369</b>	<b>774 116</b>	<b>1 276 157</b>	<b>133 373</b>	<b>147 010</b>	<b>132 428</b>	<b>83 779</b>	<b>77 198</b>
<b>LIGHT FUEL OIL (#2 &amp; 3)</b>								
1 PRODUCTION		6 978						
2 INTERPRODUCT TRANSFERS	58 718	52 218	104 368	2 048	4 259	13 636	11 467	14 240
3 NET PRODUCTION	58 718	59 196	104 368	2 048	4 259	13 636	11 467	14 240
4 TRANSFERS TO REF. FEED.								
5 IMPORTS	100	1 100	400	300				
6 EXPORTS								
7 INTERPROVINCIAL -IN-	46 443	19 352	63 911	12 985	-2 588	6 692	145	234
8 INTERPROVINCIAL -OUT-	20 464	1 740	25 691	7	436	285	869	3 630
9 CLOSING INVENTORY	17 796	18 120	26 438	31 110	23 412	33 406	30 523	26 438
10 REC. FROM NON-REP. COS.								
11 REC. FROM REP. COS.	40	78	96			23		33
12 TO REPORTING COS.	45	160	295		94	73	50	33
13 LOSSES & ADJUSTMENTS	18 057	9 151	29 869	-31	3 847	1 928	4 676	1 392
14 OWN CONSUMPTION								
<b>15 DOMESTIC SALES</b>	<b>64 116</b>	<b>76 993</b>	<b>101 659</b>	<b>2 043</b>	<b>4 992</b>	<b>8 071</b>	<b>8 900</b>	<b>13 537</b>
<b>HEAVY FUEL OIL (#4,5 &amp; 6)</b>								
1 PRODUCTION	30 525	40 500	59 926	10 542	4 776	3 080	6 920	4 083
2 INTERPRODUCT TRANSFERS	-3 315	-2 757	-5 984	22	- 189	-2 502	13	-13
3 NET PRODUCTION	27 210	37 743	53 942	10 564	4 587	578	6 933	4 070
4 TRANSFERS TO REF. FEED.								
5 IMPORTS								
6 EXPORTS	6 270	12 719	19 531	2 713	4 749	4 070	1 568	161
7 INTERPROVINCIAL -IN-	31 466	4 315	56 120	13 115	619	5 064	4 739	1 117
8 INTERPROVINCIAL -OUT-			3 215		215	3 000		
9 CLOSING INVENTORY	14 139	12 992	11 957	20 773	16 688	11 144	12 271	11 957
10 REC. FROM NON-REP. COS.								
11 REC. FROM REP. COS.								
12 TO REPORTING COS.								
13 LOSSES & ADJUSTMENTS	135	8 831	6 236	4 177	215	1 913	-60	- 144
14 OWN CONSUMPTION	8 598	9 732	17 073	1 177	2 012	1 099	1 941	2 246
<b>15 DOMESTIC SALES</b>	<b>41 848</b>	<b>9 741</b>	<b>64 364</b>	<b>8 978</b>	<b>2 100</b>	<b>1 104</b>	<b>7 096</b>	<b>3 238</b>

TABLEAU 1. APPROVISIONNEMENT ET UTILISATION, PRODUITS PETROLIERS, SASKATCHEWAN-T.N.O., JUILLET 1993

JAN. 1993	FEB. 1993	MAR. 1993	APR. 1993	MAY 1993	JUNE 1993	JULY 1993	JULY 1992	METRES CUBES
JAN. 1993	FEV. 1993	MARS 1993	AVR. 1993	MAI 1993	JUIN 1993	JUI. 1993	JUI. 1992	
51 970	40 815	45 330	41 714	14 851	3 464	21 777	19 592	<b>MAZOUT POUR POELES</b>
-43 318	-31 730	-27 797	-28 755	-26 902	-11 164	-13 779	-6 566	PRODUCTION 1
8 652	9 085	17 533	12 959	12 051	-7 700	7 998	13 026	ECHANGES INTER-PRODUITS 2
								PRODUCTION NETTE 3
								RETOUR POUR ALIMENT. 4
								IMPORTATIONS 5
								EXPORTATIONS 6
								ENTREES INTER-PROVINCES 7
								SORTIES INTER-PROVINCES 8
318	863	43	1 449	10 021	8 523	12 432	5 641	INVENTAIRE DE FERMETURE 9
106	97	2 092	2 996	96	32	43	37	ARRIV. SOC. NON-DECLAR. 10
27 587	28 998	36 420	42 798	38 220	31 371	37 541	22 483	ARRIV. DES SOC. DECLAR. 11
								EXPED. AUX SOC. DECLAR. 12
								PERTES & RECTIFICATIONS 13
								AUTO CONSOMMATION 14
357	- 246	291	443	778	1 094	- 102	- 579	<b>VENTES INTERIEURES 15</b>
8 623	8 627	8 261	4 906	1 720	6 595	14 285	18 988	<b>CARBURANT DIESEL</b>
								PRODUCTION 1
								ECHANGES INTER-PRODUITS 2
								PRODUCTION NETTE 3
								RETOUR POUR ALIMENT. 4
								IMPORTATIONS 5
								EXPORTATIONS 6
								ENTREES INTER-PROVINCES 7
								SORTIES INTER-PROVINCES 8
64 847	71 346	89 373	71 966	72 233	6 326	89 043	92 880	INVENTAIRE DE FERMETURE 9
-4 172	-33 889	-30 947	5 601	21 798	12 100	-3 180	3 732	ARRIV. SOC. NON-DECLAR. 10
60 675	37 457	58 426	77 567	94 031	18 426	85 863	96 612	ARRIV. DES SOC. DECLAR. 11
								EXPED. AUX SOC. DECLAR. 12
								PERTES & RECTIFICATIONS 13
								AUTO CONSOMMATION 14
								<b>VENTES INTERIEURES 15</b>
								<b>MAZOUT LEGER (NOS 2 &amp; 3)</b>
								PRODUCTION 1
								ECHANGES INTER-PRODUITS 2
								PRODUCTION NETTE 3
								RETOUR POUR ALIMENT. 4
								IMPORTATIONS 5
								EXPORTATIONS 6
								ENTREES INTER-PROVINCES 7
								SORTIES INTER-PROVINCES 8
6 535	6 583	5 185	5 605	4 013	1 200	700	100	INVENTAIRE DE FERMETURE 9
62 073	62 965R	89 573R	48 683R	87 940	6 047	6 098	18 690	ARRIV. SOC. NON-DECLAR. 10
17 211	14 353	15 392	27 150	22 763	84 995R	141 632	83 536	ARRIV. DES SOC. DECLAR. 11
								EXPED. AUX SOC. DECLAR. 12
								PERTES & RECTIFICATIONS 13
								AUTO CONSOMMATION 14
144 859	153 162	196 912	178 718	148 275	105 611	167 181	164 564	<b>VENTES INTERIEURES 15</b>
								<b>MAZOUT LOURD (NOS 4,5 &amp; 6)</b>
								PRODUCTION 1
								ECHANGES INTER-PRODUITS 2
								PRODUCTION NETTE 3
								RETOUR POUR ALIMENT. 4
								IMPORTATIONS 5
								EXPORTATIONS 6
								ENTREES INTER-PROVINCES 7
								SORTIES INTER-PROVINCES 8
2 616	1 615	5 291	2 948	24	3	6 855	14 975	INVENTAIRE DE FERMETURE 9
709	439	366	68	54	101	3	22	ARRIV. SOC. NON-DECLAR. 10
22 007	17 306	17 004	15 948	14 209	15 131	18 120	17 796	ARRIV. DES SOC. DECLAR. 11
								EXPED. AUX SOC. DECLAR. 12
								PERTES & RECTIFICATIONS 13
								AUTO CONSOMMATION 14
36	12			30				<b>VENTES INTERIEURES 15</b>
85	62		6	4	3			
- 491	995	- 257	4 266	3 244	- 316	1 710	-1 116	PRODUCTION 1
10 360	22 576	22 284	7 410	3 322	6 195	4 846	1 425	ECHANGES INTER-PRODUITS 2
								PRODUCTION NETTE 3
								RETOUR POUR ALIMENT. 4
								IMPORTATIONS 5
								EXPORTATIONS 6
								ENTREES INTER-PROVINCES 7
								SORTIES INTER-PROVINCES 8
1 370	2 236	5 385	7 132	8 525	3 193	12 659	8 471	INVENTAIRE DE FERMETURE 9
	- 156				-1 667	- 954	-2 394	ARRIV. SOC. NON-DECLAR. 10
1 370	2 080	5 385	7 132	8 525	1 546	11 705	6 077	ARRIV. DES SOC. DECLAR. 11
								EXPED. AUX SOC. DECLAR. 12
								PERTES & RECTIFICATIONS 13
								AUTO CONSOMMATION 14
								<b>VENTES INTERIEURES 15</b>
								<b>MAZOUT LEGER (NOS 2 &amp; 3)</b>
								PRODUCTION 1
								ECHANGES INTER-PRODUITS 2
								PRODUCTION NETTE 3
								RETOUR POUR ALIMENT. 4
								IMPORTATIONS 5
								EXPORTATIONS 6
								ENTREES INTER-PROVINCES 7
								SORTIES INTER-PROVINCES 8
161		792	2 442	3 236	2 250	3 838	2 484	INVENTAIRE DE FERMETURE 9
305	284	474	599	690	542	1 421	3 726	ARRIV. SOC. NON-DECLAR. 10
9 740	8 864	10 360	12 919	15 505	10 173	12 992	14 139	ARRIV. DES SOC. DECLAR. 11
								EXPED. AUX SOC. DECLAR. 12
								PERTES & RECTIFICATIONS 13
								AUTO CONSOMMATION 14
79	553	344	- 145	393	3 556	4 051	1 182	<b>VENTES INTERIEURES 15</b>
2 412	2 064	1 308	1 380	1 336	710	522	1 145	
1 240	623	1 919	1 495	1 664	904	1 896	5 698	

TABLE 1. SUPPLY AND DISPOSITION OF PETROLEUM PRODUCTS, SASKATCHEWAN-N.W.T., JULY 1993

CUBIC METRES	CUM. 1992	CUM. 1993	YEAR 1992	AUG. 1992	SEP. 1992	OCT. 1992	NOV. 1992	DEC. 1992
	CUM. 1992	CUM. 1993	ANN. 1992	AOUT 1992	SEP. 1992	OCT. 1992	NOV. 1992	DEC. 1992
<b>ASPHALT</b>								
1 PRODUCTION	41 082	46 739	79 476	15 085	15 376	7 933		
2 INTERPRODUCT TRANSFERS	802	1 658	3 560		189	2 502	54	13
5 IMPORTS	3 100		4 400	600	300	300	100	
6 EXPORTS	4 218	9 961	13 538	3 789	2 243	3 266	22	
7 INTERPROVINCIAL -IN-	42 542	32 715	80 419	16 188	15 014	6 066	603	6
8 INTERPROVINCIAL -OUT-	6 835	2 692	11 345	3 332	596	582		
9 CLOSING INVENTORY	30 396	16 840	12 069	27 335	23 533	16 158	12 304	12 069
10 REC. FROM NON-REP. COS.								
11 REC. FROM REP. COS.			208					208
12 TO REPORTING COS.								
13 LOSSES & ADJUSTMENTS	-1 122	699	- 422	839	-11	- 150	27	-5
14 OWN CONSUMPTION		26						
<b>15 DOMESTIC SALES</b>	<b>72 921</b>	<b>62 963</b>	<b>157 255</b>	<b>26 974</b>	<b>31 853</b>	<b>20 478</b>	<b>4 562</b>	<b>467</b>
<b>COKE</b>								
1 PRODUCTION	57 652	48 783	103 583	9 755	9 656	9 949	8 229	8 342
2 INTERPRODUCT TRANSFERS								
5 IMPORTS		1 100	200		100		100	
6 EXPORTS	8 285	39 773	63 593	2 538	15 887	21 354	7 039	8 490
7 INTERPROVINCIAL -IN-		1 718						
8 INTERPROVINCIAL -OUT-								
9 CLOSING INVENTORY	30 746	17 682	16 427	37 963	27 936	16 531	17 721	16 427
10 REC. FROM NON-REP. COS.								
11 REC. FROM REP. COS.								
12 TO REPORTING COS.								
13 LOSSES & ADJUSTMENTS	-8 680	582	-7 534					1 146
14 OWN CONSUMPTION								
<b>15 DOMESTIC SALES</b>	<b>46 259</b>	<b>9 991</b>	<b>50 255</b>		<b>3 896</b>		<b>100</b>	
<b>LUBE OILS &amp; GREASES</b>								
1 PRODUCTION								
2 INTERPRODUCT TRANSFERS	-64	-82	- 119	-8	-25	-7	-13	-2
4 TRANSFERS TO REF. FEED.								
5 IMPORTS		200	100				100	
6 EXPORTS								
7 INTERPROVINCIAL -IN-	26 803	25 731	42 241	2 954	3 374	3 084	2 591	3 435
8 INTERPROVINCIAL -OUT-	473	332	1 075	36	27	41	33	465
9 CLOSING INVENTORY	9 168	12 554	10 891	8 975	9 222	9 739	10 128	10 891
10 REC. FROM NON-REP. COS.	3 677	2 550	5 599	170	408	634	470	240
11 REC. FROM REP. COS.		4	1	1				
12 TO REPORTING COS.	16	9	24		2		3	3
13 LOSSES & ADJUSTMENTS	956	-27	898	-28	44	-40	20	-54
14 OWN CONSUMPTION								
<b>15 DOMESTIC SALES</b>	<b>27 044</b>	<b>26 426</b>	<b>42 175</b>	<b>3 302</b>	<b>3 437</b>	<b>3 193</b>	<b>2 703</b>	<b>2 496</b>
<b>STILL GAS</b>								
1 PRODUCTION	4 546	4 142	8 040	1 313	669	759	447	306
2 INTERPRODUCT TRANSFERS								
9 CLOSING INVENTORY								
11 REC. FROM REP. COS.								
12 TO REPORTING COS.								
13 LOSSES & ADJUSTMENTS								
14 OWN CONSUMPTION	4 546	4 142	8 040	1 313	669	759	447	306
<b>15 DOMESTIC SALES</b>								
<b>OTHER PRODUCTS</b>								
1 PRODUCTION	152 831	136 763	324 219	35 315	44 539	37 495	22 303	31 736
2 INTERPRODUCT TRANSFERS	279 627	283 872	610 091	51 462	61 723	71 543	72 639	73 097
4 TRANSFERS TO REF. FEED.	8 270		8 270					
5 IMPORTS								
6 EXPORTS	199 371	80 791	246 289		11 567	12 879		22 472
7 INTERPROVINCIAL -IN-	4 071	2 919	5 870	76	888	114	684	37
8 INTERPROVINCIAL -OUT-	213 295	371 970	610 540	59 919	62 369	83 390	97 472	94 095
9 CLOSING INVENTORY	73 099	59 316	91 516	92 411	109 551	106 145	103 816	91 516
10 REC. FROM NON-REP. COS.	8 270		8 270					
11 REC. FROM REP. COS.	863	1 518	863					
12 TO REPORTING COS.	1 522	4 228	2 799				508	769
13 LOSSES & ADJUSTMENTS	369	- 416	111	62	-10	200	- 101	- 409
14 OWN CONSUMPTION			206					206
<b>15 DOMESTIC SALES</b>	<b>34 756</b>	<b>699</b>	<b>74 602</b>	<b>7 560</b>	<b>16 084</b>	<b>16 089</b>	<b>76</b>	<b>37</b>

TABLEAU 1. APPROVISIONNEMENT ET UTILISATION, PRODUITS PETROLIERS, SASKATCHEWAN-T.N.O., JUILLET 1993

JAN. 1993	FEB. 1993	MAR. 1993	APR. 1993	MAY 1993	JUNE 1993	JULY 1993	JULY 1992	
JAN. 1993	FEV. 1993	MARS 1993	AVR. 1993	MAI 1993	JUIN 1993	JUI. 1993	JUI. 1992	METRES CUBES
			9 103	27 006	1 886 704	8 744 954	17 234	<b>ASPHALTE</b>
								PRODUCTION 1
								ECHANGES INTER-PRODUITS 2
		213	211	1 917	3 257	4 363	600	IMPORTATIONS 5
	36	1 054	1 894	7 536 647	11 466 1 319	10 729 726	1 969	EXPORTATIONS 6
							18 143	ENTREES INTER-PROVINCES 7
							2 657	SORTIES INTER-PROVINCES 8
12 069	12 036	11 827	19 230	32 848	20 968	16 840	30 396	INVENTAIRE DE FERMETURE 9
								ARRIV. SOC. NON-DECLAR. 10
								ARRIV. DES SOC. DECLAR. 11
								EXPED. AUX SOC. DECLAR. 12
	- 111	-4	- 121	567	185	183 26		PERTES & RECTIFICATIONS 13
								AUTO CONSOMMATION 14
	180	1 054	3 504	17 793	21 175	19 257	23 412	VENTES INTERIEURES 15
								<b>COKE</b>
8 493	7 241	7 193	8 227	7 586	1 123	8 920	9 874	PRODUCTION 1
								ECHANGES INTER-PRODUITS 2
	100	100	100	300	400	100		IMPORTATIONS 5
	6 273	10 395	7 203	6 118 1 528	2 910 190	6 874	2 126	EXPORTATIONS 6
								ENTREES INTER-PROVINCES 7
								SORTIES INTER-PROVINCES 8
21 216	20 697	17 433	18 011	18 573	15 991	17 682	30 746	INVENTAIRE DE FERMETURE 9
								ARRIV. SOC. NON-DECLAR. 10
								ARRIV. DES SOC. DECLAR. 11
								EXPED. AUX SOC. DECLAR. 12
	84			308	190			PERTES & RECTIFICATIONS 13
								AUTO CONSOMMATION 14
3 704	1 503	162	546	2 426	1 195	455	1 429	VENTES INTERIEURES 15
								<b>HUILES &amp; GRAISSES LUBRIF.</b>
-16	-6	-15	-7	-18	-2	-18	-13	PRODUCTION 1
								ECHANGES INTER-PRODUITS 2
				100	100			RETOUR POUR ALIMENT. 4
								IMPORTATIONS 5
2 741	3 155	5 622	4 545	3 747	3 349	2 572	3 575	EXPORTATIONS 6
35	29	57	65	52	62	32	34	ENTREES INTER-PROVINCES 7
10 907	10 208	11 583	11 650	11 610	12 072	12 554	9 168	SORTIES INTER-PROVINCES 8
260	137	707	677 2	274	253	242 2	355	INVENTAIRE DE FERMETURE 9
1	2	2		2				ARRIV. SOC. NON-DECLAR. 10
								ARRIV. DES SOC. DECLAR. 11
29	2	-52	-2				3	EXPED. AUX SOC. DECLAR. 12
								PERTES & RECTIFICATIONS 13
								AUTO CONSOMMATION 14
2 904	3 952	4 932	5 087	4 089	3 179	2 283	2 451	VENTES INTERIEURES 15
								<b>GAZ DE DISTILLATION</b>
6	512	31	16	134	720	2 723	1 138	PRODUCTION 1
								ECHANGES INTER-PRODUITS 2
								INVENTAIRE DE FERMETURE 9
								ARRIV. DES SOC. DECLAR. 11
								EXPED. AUX SOC. DECLAR. 12
								PERTES & RECTIFICATIONS 13
								AUTO CONSOMMATION 14
								VENTES INTERIEURES 15
								<b>AUTRES PRODUITS</b>
22 894	29 408	10 057	21 734	25 813	6 655	20 202	17 757	PRODUCTION 1
69 595	81 571	72 423	29 902	390	699	29 292	25 518	ECHANGES INTER-PRODUITS 2
								RETOUR POUR ALIMENT. 4
								IMPORTATIONS 5
13 200	25 046	12 311	21 821			8 413		EXPORTATIONS 6
834	78	862	780	115	168	82	873	ENTREES INTER-PROVINCES 7
96 835	60 209	84 361	60 364	53 703	8 528	7 970	831	SORTIES INTER-PROVINCES 8
74 086	99 077	85 555	55 018	27 499	26 318	59 316	73 099	INVENTAIRE DE FERMETURE 9
								ARRIV. SOC. NON-DECLAR. 10
								ARRIV. DES SOC. DECLAR. 11
								EXPED. AUX SOC. DECLAR. 12
617	717	412	1 518 1 518	964				PERTES & RECTIFICATIONS 13
								AUTO CONSOMMATION 14
-10	16	- 336	692	- 945	39	128	447	VENTES INTERIEURES 15
111	78	116	76	115	136	67	17 029	

TABLE 1. SUPPLY AND DISPOSITION OF PETROLEUM PRODUCTS, CANADA, JULY 1993

CUBIC METRES	CUM. 1992	CUM. 1993	YEAR 1992	AUG. 1992	SEP. 1992	OCT. 1992	NOV. 1992	DEC. 1992
	CUM. 1992	CUM. 1993	ANN. 1992	ADUT 1992	SEP. 1992	OCT. 1992	NOV. 1992	DEC. 1992
<b>1 DOMESTIC CRUDE AND EQUIVALENT RECEIVED</b>	<b>29 458 110</b>	<b>30 242 619</b>	<b>51 598 280</b>	<b>4 953 517</b>	<b>4 238 692</b>	<b>4 524 351</b>	<b>4 312 542</b>	<b>4 111 068</b>
A WESTERN CANADA	29 328 710	30 017 907	51 098 960	4 854 132	4 221 622	4 423 612	4 253 147	4 017 737
B EASTERN CANADA	129 400	224 712	499 320	99 385	17 070	100 739	59 395	93 331
<b>2 TOTAL IMPORTS OF CRUDE AND EQUIV.</b>	<b>16 349 992</b>	<b>19 967 034</b>	<b>29 763 095</b>	<b>2 477 574</b>	<b>2 993 283</b>	<b>2 135 390</b>	<b>2 646 157</b>	<b>3 160 699</b>
A ALGERIA	160 032	649 054	353 182	94 436	98 714			
B IRAN		1 010 685	462 668	105 227	100 148	156 383	100 910	
C IRAQ								
D KUWAIT								
E LIBYA								
F MEXICO	834 078	1 165 637	1 800 607	111 329	255 183	101 813	105 600	392 604
G NIGERIA	1 365 663	2 886 945	3 042 043	129 789	437 361	355 294	523 557	230 379
H NORWAY	5 035 512	4 172 326	8 635 086	850 589	731 211	656 474	572 168	789 132
I SAUDI ARABIA	2 121 344	2 510 404	4 415 993	378 727	490 722	119 820	474 987	830 393
J UNITED ARAB EMIRATES								
K UNITED KINGDOM	5 135 489	5 506 786	8 701 343	671 511	746 477	668 231	682 903	796 732
L UNITED STATES	230 999	94 044	301 948	30 682				40 267
M VENEZUELA	1 310 247	933 383	1 788 418	105 284	133 467	77 375	80 853	81 192
N OTHERS	156 628	1 237 770	261 807				105 179	
<b>3 TOTAL CRUDE AND EQUIV. RECEIVED BY REFS (1+2)</b>	<b>45 808 102</b>	<b>50 209 653</b>	<b>81 361 375</b>	<b>7 431 091</b>	<b>7 231 975</b>	<b>6 659 741</b>	<b>6 958 699</b>	<b>7 271 767</b>
A BY PIPELINE	34 645 432	35 831 800	60 557 794	5 753 692	4 981 154	5 236 766	5 009 724	4 931 026
B BY OTHER MEANS	11 162 670	14 377 853	20 803 581	1 677 399	2 250 821	1 422 975	1 948 975	2 340 741
4 OPENING INVENTORY CRUDE	3 028 855	2 621 160	3 028 855	2 484 114	2 502 300	2 874 015	2 305 642	2 324 647
5 CLOSING INVENTORY CRUDE	2 484 114	3 119 650	2 621 160	2 502 300	2 874 015	2 305 642	2 324 647	2 621 160
6 LOSSES & ADJUSTMENTS	- 494	- 5 417	7 574	- 2 514	41	7 102	2 486	953
<b>7 CRUDE &amp; EQUIV. CHARGED</b>	<b>46 353 337</b>	<b>49 716 580</b>	<b>81 761 496</b>	<b>7 415 419</b>	<b>6 860 219</b>	<b>7 221 012</b>	<b>6 937 208</b>	<b>6 974 301</b>
A CONVENTIONAL CRUDE LIGHT	32 687 469	34 723 848	56 561 444	5 014 147	4 561 811	5 082 724	4 469 363	4 745 930
B CONVENTIONAL CRUDE HEAVY	6 590 415	7 309 821	12 484 354	1 276 185	1 230 007	1 024 270	1 299 248	1 064 229
C SYNTHETIC CRUDE OIL	5 674 156	5 800 139	10 154 806	853 015	850 586	888 147	947 577	941 325
D CRUDE BITUMEN	395 851	453 924	732 392	121 344	96 260	61 044	32 165	25 728
E CONDENSATE & PENTANES	1 005 446	1 428 848	1 828 500	150 728	121 555	164 827	188 855	197 089
<b>8 OTHER MATERIALS CHARGED</b>	<b>6 472 721</b>	<b>5 286 958</b>	<b>10 798 246</b>	<b>824 332</b>	<b>704 806</b>	<b>823 632</b>	<b>1 041 878</b>	<b>930 877</b>
A CRUDE TDPS	2 126 186	1 539 252	3 412 582	216 038	136 541	276 157	345 135	312 525
B CRUDE BOTTOMS	807 325	671 945	1 255 267	121 538	113 300	58 382	91 660	63 062
C LPG'S	1 753 627	1 589 086	3 074 386	273 494	225 728	262 423	270 733	288 381
D NATURAL GAS	136 248	120 992	248 878	23 271	23 544	23 559	20 956	21 300
E LUBES FOR REPROCESSING	38 348	16 053	58 875	3 934	4 328	3 896	4 355	4 014
F OTHER FEEDSTOCKS	1 610 987	1 349 630	2 748 258	186 057	201 365	199 215	309 039	241 595
<b>9 TOTAL FEED CHARGED (7+8)</b>	<b>52 826 058</b>	<b>55 003 538</b>	<b>92 559 742</b>	<b>8 239 751</b>	<b>7 565 025</b>	<b>8 044 644</b>	<b>7 979 086</b>	<b>7 905 178</b>
10 REFINERY LOSSES	-1 965 244	-1 866 809	-3 526 133	- 285 295	- 282 903	- 296 579	- 335 835	- 360 277
<b>TOTAL, ALL PRODUCTS</b>								
<b>1 REFINERY PRODUCTION</b>	<b>54 791 302</b>	<b>56 870 347</b>	<b>96 085 875</b>	<b>8 525 046</b>	<b>7 847 928</b>	<b>8 341 223</b>	<b>8 314 921</b>	<b>8 265 455</b>
4 TRANSFERS TO REFINERY FEEDSTOCKS	6 472 721	5 286 958	10 798 246	824 332	704 806	823 632	1 041 878	930 877
5 IMPORTS	5 355 543	4 679 637	8 619 208	685 849	478 955	659 069	790 074	649 718
6 EXPORTS	8 131 687	8 653 300	13 832 153	955 847	1 202 479	1 133 629	1 050 673	1 357 838
7 INTERPROVINCIAL -IN-	11 264 787	11 349 887	19 713 465	1 809 197	1 785 284	1 685 443	1 547 719	1 621 035
8 INTERPROVINCIAL -OUT-	11 264 787	11 349 887	19 713 465	1 809 197	1 785 284	1 685 443	1 547 719	1 621 035
9 CLOSING INVENTORY	10 050 086	10 113 047	9 835 436	10 471 297	10 045 006	10 019 849	10 227 357	9 835 436
10 REC. FROM NON-REP. COS.	2 345 442	1 992 877	4 230 355	409 615	344 952	340 090	428 954	361 302
11 REC. FROM REP. COS.	19 321 185	21 884 855	34 596 400	2 981 371	2 879 394	3 297 893	2 929 920	3 186 637
12 DEL. TO REPORTING COS.	19 111 661	21 728 915	34 464 642	2 989 848	2 904 820	3 299 567	2 948 465	3 210 281
13 LOSSES & ADJUSTMENTS	289 001	259 885	351 201	- 2 746	39 727	22 440	30 339	- 27 560
14 OWN CONSUMPTION	3 392 974	3 555 269	5 764 277	480 049	444 941	462 019	470 110	514 184
<b>15 DOMESTIC SALES</b>	<b>45 789 070</b>	<b>45 665 778</b>	<b>79 909 611</b>	<b>6 933 340</b>	<b>6 680 747</b>	<b>6 922 165</b>	<b>6 714 896</b>	<b>6 869 413</b>



TABLEAU 1. APPROVISIONNEMENT ET UTILISATION, PRODUITS PETROLIERS, CANADA, JUILLET 1993

JAN. 1993	FEB. 1993	MAR. 1993	APR. 1993	MAY 1993	JUNE 1993	JULY 1993	JULY 1992		METRES CUBES
JAN. 1993	FEV. 1993	MARS 1993	AVR. 1993	MAI 1993	JUIN 1993	JUI. 1993	JUI. 1992		
4 637 388	4 112 972	4 492 448	3 852 429	4 033 636	4 345 428	4 768 318	4 530 765	ARRIVAGES DE PETROLE BRUT & EQUIV. DOMESTIQUE DE L'OUEST DU CANADA	1
4 619 386	4 095 864	4 470 828	3 831 568	4 012 995	4 241 606R	4 745 660	4 512 848	DE L'EST DU CANADA	A
18 002	17 108	21 620	20 861	20 641	103 822R	22 658	17 917		B
2 892 049	2 457 449	3 154 054	2 374 524	2 729 973	2 648 123	3 710 862	2 444 267	TOTAL DES IMPORTATIONS DE BRUT ET D'EQUIVALENTE	2
210 694	102 722	102 604	184 638	153 898	231 548	233 034	79 356	ALGERIE	A
		94 589				346 012		IRAN	B
								IRAQ	C
								KOWEIT	D
								LYBIE	E
109 512	119 182	185 078	265 961	50 707	91 062	344 135	161 720	MEXIQUE	F
297 807	454 144	301 869	292 575	737 007	297 975	505 568	303 609	NIGERIA	G
624 706	837 055	795 193	411 133	504 481	440 213	559 545	457 169	NORVEGE	H
420 246		672 894	102 949	773 086	185 441	355 788	364 410	ARABIE SAOUDITE	I
1 164 147	713 178	672 261	824 403	324 028	788 547	820 222	687 024	EMIRATES ARABES UNIS	J
7 400	10 377	10 125		9 960	56 182		129 886	ROYAUME-UNI	K
57 537	220 791	100 024	139 737	176 806	48 001	190 487	261 093	ETATS UNIS	L
		219 417	153 128		509 154	356 071		VENEZUELA	M
								AUTRES	N
7 529 437	6 570 421	7 646 502	6 226 953	6 763 609	6 993 551	8 479 180	6 975 032	TOTAL ARRIV. DE BRUT ET EQUIV. AUX RAFFS. (1+2)	3
5 446 230	4 959 802	5 326 667	4 542 935	4 730 980	5 197 082	5 628 104	5 547 465	PAR PIPE-LINE	A
2 083 207	1 610 619	2 319 835	1 684 018	2 032 629	1 796 469	2 851 076	1 427 567	PAR D'AUTRES MOYENS	B
2 621 160	2 683 569	2 419 187	2 712 189	2 519 058	2 904 878	2 572 614	2 978 310	STOCKS DE BRUT - DEBUT	4
2 683 569	2 419 187	2 712 189	2 519 058	2 904 878	2 572 614	3 119 650	2 484 114	STOCKS DE BRUT - FIN	5
-8 309	-5 800	3 540	2 781	2 308	3 199	-3 136	2 096	PERTES ET RECTIFICATIONS	6
7 475 337	6 840 603	7 349 960	6 417 303	6 375 481	7 322 616	7 935 280	7 467 132	BRUT & EQUIV. INTRODUIT	7
5 090 364	4 659 689	5 065 717	4 745 863	4 648 593	5 349 674	5 163 948	4 992 560	BRUT CONVENTIONNEL LEGER	A
1 127 376	1 152 893	1 074 013	886 966	731 122	843 575	1 493 876	1 266 370	BRUT CONVENTIONNEL LOURD	B
984 658	780 023	830 572	544 680	801 390	915 896	942 920	908 831	PETROLE BRUT SYNTHETIQUE	C
32 008	68 142	79 860	73 331	34 811	38 130	127 642	139 266	PETROLE BITUMINEUX LOURD	D
240 931	179 856	299 798	166 463	159 565	175 341	206 894	160 105	CONDENSATS ET PENTANES	E
1 003 903	744 329	903 777	796 492	790 399	480 569	567 489	896 829	AUTRES MAT. UTILISEES	8
162 844	318 097	348 834	327 724	250 038	30 388	101 327	219 287	PRODUITS DE DECONTAMINATION	A
280 862	26 665	93 471	140 218	59 188	36 348	35 193	166 495	RESIDUS DE BRUT	B
288 525	251 088	240 579	209 668	205 541	174 973	218 712	250 760	GPL	C
24 347	17 793	19 376	8 832	20 302	22 818	7 524	20 298	GAZ NATUREL	D
2 735	2 029	4 137	1 553	1 714	1 921	1 964	3 335	LUBRIFIANTS RECYCLABLES	E
244 590	128 657	197 380	108 497	253 616	214 121	202 769	236 654	AUTRES CHARGES D'ALIMEN.	F
8 479 240	7 584 932	8 253 737	7 213 795	7 165 880	7 803 185	8 502 769	8 363 961	TOTAL ALIMENTATION(7+8)	9
- 318 888	- 244 483	- 335 667	- 246 949	- 219 417	- 216 419	- 284 986	- 326 451	PERTES EN RAFFINERIE	10
8 798 128	7 829 415	8 589 404	7 460 744	7 385 297	8 019 604	8 787 755	8 690 412	TOTAL, TOUS LES PRODUITS PROD. DES RAFFINERIES	1
1 003 903	744 329	903 777	796 492	790 399	480 569	567 489	896 829	RETOUR POUR ALIMENTATION DES RAFFINERIES	4
752 263	664 835	685 767	751 620	765 136R	500 082R	559 934	842 172	IMPORTATIONS	5
1 218 020	1 349 048	1 334 712	1 373 271	1 517 934	877 644	1 182 671	1 056 125	EXPORTATIONS	6
2 030 210R	1 402 156R	1 740 265R	1 833 483R	1 343 688R	1 382 175R	1 617 910	1 681 912	ENTREES INTER-PROVINCES	7
2 030 210R	1 402 156R	1 740 265R	1 833 483R	1 343 688R	1 382 175R	1 617 910	1 681 912	SORTIES INTER-PROVINCES	8
10 705 703	10 504 522	10 265 550	10 231 864	9 561 489	9 634 683R	10 113 047	10 050 086	INVENTAIRE DE FERMETURE	9
364 576	260 881	338 492	262 806	288 213	244 375	233 534	323 244	ARRIV. SOC. NON-DECLAR.	10
3 270 983	2 910 302	3 143 982	3 231 039	3 099 990	3 100 745	3 127 814	2 854 917	ARRIV. DES SOC. DECLAR.	11
3 245 757	2 968 859	3 220 956	2 925 875	3 127 523	3 129 987	3 109 958	2 770 396	EXPED. AUX SOC. DECLAR.	12
24 971	89 928	61 282	66 998	31 382	51 333R	-66 009	6 019	PERTES & RECTIFICATIONS	13
554 236	489 210	558 953	462 636	495 288	477 375	517 571	484 943	AUTO CONSOMMATION	14
6 268 796	6 225 240	6 916 937	6 114 623	6 446 485R	6 774 704R	6 918 993	6 915 524	VENTES INTERIEURES	15

TABLE 1. SUPPLY AND DISPOSITION OF PETROLEUM PRODUCTS, CANADA, JULY 1993

CUBIC METRES	CUM. 1992	CUM. 1993	YEAR 1992	AUG. 1992	SEP. 1992	OCT. 1992	NOV. 1992	DEC. 1992
	CUM. 1992	CUM. 1993	ANN. 1992	AOUT 1992	SEP. 1992	OCT. 1992	NOV. 1992	DEC. 1992
<b>PROPANE &amp; PROPANE MIXES</b>								
1 PRODUCTION	840 173	880 147	1 481 597	134 071	111 406	130 922	131 244	133 781
2 INTERPRODUCT TRANSFERS	- 121 042	-94 556	- 184 143	-6 142	-13 654	-5 000	-30 454	-7 851
A. OF WHICH TO PETROCHEMS								
<b>3 NET PRODUCTION</b>	<b>719 131</b>	<b>785 591</b>	<b>1 297 454</b>	<b>127 929</b>	<b>97 752</b>	<b>125 922</b>	<b>100 790</b>	<b>125 930</b>
4 TRANSFERS TO REF. FEED.	425 664	182 282	722 226	53 680	50 125	62 592	64 016	66 149
5 IMPORTS		691						
6 EXPORTS	1 261	5 528	5 055		1 525	790	1 189	290
7 INTERPROVINCIAL -IN-	76 074	67 775	119 174	7 451	8 755	9 533	7 798	9 563
8 INTERPROVINCIAL -OUT-	76 074	67 775	119 174	7 451	8 755	9 533	7 798	9 563
9 CLOSING INVENTORY	91 810	73 506	61 768	107 898	96 102	110 971	83 466	61 768
10 REC. FROM NON-REP. COS.	381 513	118 554	613 826	49 231	46 664	57 646	46 589	32 183
11 REC. FROM REP. COS.	34 758	39 969	57 423	4 621	8 774	2 501	1 892	4 877
12 TO REPORTING COS.	34 116	44 684	58 647	6 720	8 758	2 254	1 901	4 898
13 LOSSES & ADJUSTMENTS	12 123	898	17 272	2 329	3 421	2 136	564	-3 301
14 OWN CONSUMPTION	3 518	11 083	4 963	382	116	128	482	337
<b>15 DOMESTIC SALES</b>	<b>694 788</b>	<b>688 592</b>	<b>1 226 650</b>	<b>102 582</b>	<b>101 041</b>	<b>103 300</b>	<b>108 624</b>	<b>116 315</b>
16 TOTAL EXPORT(N.E.B.145)	2 134 021	1 378 263	4 268 678	333 691	383 420	414 291	497 288	505 967
<b>BUTANE &amp; BUTANE MIXES</b>								
1 PRODUCTION	1 239 034	1 346 967	2 226 035	242 595	188 456	184 414	188 508	183 028
2 INTERPRODUCT TRANSFERS	- 565 746	- 645 469	-1 131 772	-61 769	-81 662	- 143 576	- 129 040	- 149 979
A. OF WHICH TO PETROCHEMS								
<b>3 NET PRODUCTION</b>	<b>673 288</b>	<b>701 498</b>	<b>1 094 263</b>	<b>180 826</b>	<b>106 794</b>	<b>40 838</b>	<b>59 468</b>	<b>33 049</b>
4 TRANSFERS TO REF. FEED.	1 327 963	1 406 804	2 352 160	219 814	175 603	199 831	206 717	222 232
5 IMPORTS	4 909	35 522	7 092		299			1 884
6 EXPORTS	2 327	25 120	5 905	1 907				1 671
7 INTERPROVINCIAL -IN-	117 634	109 750	178 678	16 660	17 325	10 876	9 503	6 680
8 INTERPROVINCIAL -OUT-	117 634	109 750	178 678	16 660	17 325	10 876	9 503	6 680
9 CLOSING INVENTORY	115 189	143 897	112 553	174 733	193 385	149 073	146 367	112 553
10 REC. FROM NON-REP. COS.	1 236 635	1 284 664	2 224 432	208 563	166 977	184 831	212 407	215 019
11 REC. FROM REP. COS.	50 967	66 535	70 408	10 464	3 519	669	1 616	3 173
12 TO REPORTING COS.	52 147	65 281	70 360	9 236	3 519	669	1 616	3 173
13 LOSSES & ADJUSTMENTS	9 732	-8 146	20 445	1 591	697	3 726	4 454	245
14 OWN CONSUMPTION	64 124	62 658	102 402	9 995	6 564	8 849	8 841	4 029
<b>15 DOMESTIC SALES</b>	<b>430 774</b>	<b>505 158</b>	<b>768 827</b>	<b>97 766</b>	<b>72 554</b>	<b>57 575</b>	<b>54 569</b>	<b>55 589</b>
16 TOTAL EXPORT(N.E.B.145)	1 129 043	667 453	2 269 422	119 879	153 372	261 860	309 342	295 926
<b>PETRO-CHEM FEEDSTOCKS</b>								
1 PRODUCTION	3 091 738	2 763 075	5 300 193	454 508	427 391	401 270	477 974	447 312
2 INTERPRODUCT TRANSFERS	- 254 498	-73 838	- 415 913	-29 002	-55 878	-9 647	-51 869	-15 019
A. OF WHICH ENERGY BACKFLOWS	11 416		11 416					
<b>3 NET PRODUCTION</b>	<b>2 837 240</b>	<b>2 689 237</b>	<b>4 884 280</b>	<b>425 506</b>	<b>371 513</b>	<b>391 623</b>	<b>426 105</b>	<b>432 293</b>
4 TRANSFERS TO REF. FEED.	384 144	273 797	614 854	51 235	34 239	16 165	71 491	57 580
5 IMPORTS	13 705	12 545	13 705					
6 EXPORTS	360 995	316 722	582 115	53 158	30 987	25 490	54 174	57 311
7 INTERPROVINCIAL -IN-	42 125	26 229	64 786	3 331	1 919	6 792	5 437	5 182
8 INTERPROVINCIAL -OUT-	42 125	26 229	64 786	3 331	1 919	6 792	5 437	5 182
9 CLOSING INVENTORY	149 717	176 041	172 631	158 021	163 744	165 249	157 083	172 631
10 REC. FROM NON-REP. COS.	31 251	48 915	54 111	90 807	85 605	1 730	20 816	314
11 REC. FROM REP. COS.	631 209	440 473	989 462	64 241	92 236	15 769	82 742	83 330
12 TO REPORTING COS.	567 515	401 547	905 972	64 241	92 236	23 179	77 236	81 565
13 LOSSES & ADJUSTMENTS	-6 210	11 811	-4 747	454	-6 148	6 900	180	77
14 OWN CONSUMPTION	22	196	175		18	22	68	45
<b>15 DOMESTIC SALES</b>	<b>2 263 464</b>	<b>2 183 687</b>	<b>3 876 800</b>	<b>338 921</b>	<b>300 063</b>	<b>335 861</b>	<b>334 680</b>	<b>383 811</b>
<b>NAPHTHA SPECIALTIES</b>								
1 PRODUCTION	245 054	151 921	367 828	29 309	28 712	35 011	19 160	10 582
2 INTERPRODUCT TRANSFERS	-3 637	10 842	-10 193	64	-3 034	472	1 292	-5 350
<b>3 NET PRODUCTION</b>	<b>241 417</b>	<b>162 763</b>	<b>357 635</b>	<b>29 373</b>	<b>25 678</b>	<b>35 483</b>	<b>20 452</b>	<b>5 232</b>
4 TRANSFERS TO REF. FEED.								
5 IMPORTS	3 579	9 813	3 995	59	124	133	20	80
6 EXPORTS	68 805	40 512	121 115	10 233	10 566	12 019	11 093	8 399
7 INTERPROVINCIAL -IN-	19 622	37 019	32 682	2 466	2 030	3 135	2 577	2 852
8 INTERPROVINCIAL -OUT-	19 622	37 019	32 682	2 466	2 030	3 135	2 577	2 852
9 CLOSING INVENTORY	93 032	83 437	69 322	92 577	89 389	95 068	86 850	69 322
10 REC. FROM NON-REP. COS.	4 955	3 972	7 600	666	482	533	490	474
11 REC. FROM REP. COS.	3 052	3 145	4 679	464	421	207	247	288
12 TO REPORTING COS.	5 018	2 579	7 063	887	377	208	232	341
13 LOSSES & ADJUSTMENTS	- 408	-10 219	-1 485	- 185	- 183	- 336	- 359	-14
14 OWN CONSUMPTION	11	24	17		2	3		1
<b>15 DOMESTIC SALES</b>	<b>165 716</b>	<b>132 682</b>	<b>257 048</b>	<b>20 082</b>	<b>19 131</b>	<b>18 783</b>	<b>18 461</b>	<b>14 875</b>

TABLEAU 1. APPROVISIONNEMENT ET UTILISATION, PRODUITS PETROLIERS, CANADA, JUILLET 1993

JAN. 1993	FEB. 1993	MAR. 1993	APR. 1993	MAY 1993	JUNE 1993	JULY 1993	JULY 1992	METRES CUBES
JAN. 1993	FEV. 1993	MARS 1993	AVR. 1993	MAI 1993	JUIN 1993	JUI. 1993	JUI. 1992	
<b>PROPANE &amp; MEL DE PROPANE</b>								
134 657	121 902	146 401	123 240	106 973	114 832	132 142	125 469	PRODUCTION
-7 115	-32 762	-14 264	-5 404	-7 546	-7 137	-20 328	-14 804	ECHANGES INTER-PRODUITS
<b>127 542</b>	<b>89 140</b>	<b>132 137</b>	<b>117 836</b>	<b>99 427</b>	<b>107 695</b>	<b>111 814</b>	<b>110 665</b>	PORTION POUR PETROCHIM. A.
38 469	7 301	22 310	18 105	35 744	37 748	22 605	41 553	PRODUCTION NETTE
207	165	691	960	637	1 476	2 083	5	RETOUR POUR ALIMENT.
9 536	9 338	10 829	11 744	7 561	11 583	7 184	9 470	IMPORTATIONS
9 536	9 338	10 829	11 744	7 561	11 583	7 184	9 470	EXPORTATIONS
50 532	49 079	48 616	63 327	68 938	68 077	73 506	91 810	ENTREES INTER-PROVINCES
17 276	16 702	4 528	5 487	32 383	23 943	18 235	31 964	SORTIES INTER-PROVINCES
5 244	5 046	3 840	16 149	3 079	4 330	2 281	6 804	INVENTAIRE DE FERMETURE
5 319	4 285	5 151	17 017	4 115	5 065	3 732	5 889	ARRIV. SOC. NON-DECLAR.
-1 726	729	-1 925	2 898	-161	1 149	-66	-5 234	ARRIV. DES SOC. DECLAR.
8	849	134	1 930	2 034	3 097	3 031	840	EXPED. AUX SOC. DECLAR.
<b>119 021</b>	<b>99 012</b>	<b>115 989</b>	<b>83 851</b>	<b>86 909</b>	<b>88 294</b>	<b>95 516</b>	<b>103 034</b>	PERTES & RECTIFICATIONS
529 607	437 374	411 282					277 715	AUTO CONSOMMATION
								<b>VENTES INTERIEURES</b>
								<b>15</b>
								<b>TOTAL EXPORT(O.M.E.145)</b>
								<b>16</b>
<b>BUTANE ET MEL DE BUTANE</b>								
198 569	163 774	162 519	183 750	205 049	190 635	242 671	203 685	PRODUCTION
-156 864	-119 342	-102 220	-83 863	-58 188	-70 640	-54 352	-60 376	ECHANGES INTER-PRODUITS
<b>41 705</b>	<b>44 432</b>	<b>60 299</b>	<b>99 887</b>	<b>146 861</b>	<b>119 995</b>	<b>188 319</b>	<b>143 309</b>	PORTION POUR PETROCHIM. A.
250 056	243 787	218 269	191 563	169 797	137 225	196 107	209 207	PRODUCTION NETTE
14 791	13 613	4 440	821	1 857	4 577	9 759	5	RETOUR POUR ALIMENT.
13 646	20 616	10 331	6 240	4 544	9 576	22 788	24 627	IMPORTATIONS
13 646	20 616	10 331	18 242	14 551	9 576	22 788	24 627	EXPORTATIONS
90 433	70 744	76 882	84 409	105 059	115 734	143 897	115 189	ENTREES INTER-PROVINCES
231 671	217 650	236 811	162 973	140 087	140 371	155 101	184 930	SORTIES INTER-PROVINCES
230	1 826	9 607	15 612	9 571	7 866	21 823	14 236	INVENTAIRE DE FERMETURE
230	1 178	9 604	15 615	9 286	8 191	21 177	14 236	ARRIV. SOC. NON-DECLAR.
269	-1 925	1 494	-495	276	2 024	-9 789	7 218	ARRIV. DES SOC. DECLAR.
8 579	1 676	10 885	5 499	12 417	10 888	12 714	6 536	EXPED. AUX SOC. DECLAR.
<b>51 383</b>	<b>52 494</b>	<b>64 767</b>	<b>53 344</b>	<b>81 406</b>	<b>94 652</b>	<b>107 112</b>	<b>91 906</b>	PERTES & RECTIFICATIONS
288 471	209 601	169 381					115 929	AUTO CONSOMMATION
								<b>VENTES INTERIEURES</b>
								<b>15</b>
								<b>TOTAL EXPORT(O.M.E.145)</b>
								<b>16</b>
<b>CHARGES PETROCHIMIQUES</b>								
420 798	341 165	392 958	369 973	384 173	414 649	439 359	433 025	PRODUCTION
-3 700	5 973	30 472	-32 520	-48 350	-16 702	-9 011	-41 694	ECHANGES INTER-PRODUITS
<b>417 098</b>	<b>347 138</b>	<b>423 430</b>	<b>337 453</b>	<b>335 823</b>	<b>397 947</b>	<b>430 348</b>	<b>391 331</b>	DONT LE RENVOI DES
46 776	54 630	43 058	6 294	21 465	47 735	53 839	41 962	PRODUITS ENERGETIQUES A.
45 543	37 407	42 578	79 325	32 101	37 010	42 758	21 321	PRODUCTION NETTE
3 427	1 303	6 911	2 859	2 661	4 978	4 090	6 963	RETOUR POUR ALIMENT.
3 427	1 303	6 911	2 859	2 661	4 978	4 090	6 963	IMPORTATIONS
185 685	179 564	187 345	165 510	172 871	164 854	176 041	149 717	EXPORTATIONS
87 258	54 954	90 546	48 393	27 289	17 758	3 868	71 587	ENTREES INTER-PROVINCES
55 431	36 448	86 405	50 586	49 639	45 921	63 762	59 563	SORTIES INTER-PROVINCES
278	-37	9 887	495	394	373	421	409	INVENTAIRE DE FERMETURE
343 274	279 765	324 267	270 941	305 443	327 669	332 328	334 022	ARRIV. SOC. NON-DECLAR.
								ARRIV. DES SOC. DECLAR.
								EXPED. AUX SOC. DECLAR.
								PERTES & RECTIFICATIONS
								AUTO CONSOMMATION
								<b>VENTES INTERIEURES</b>
								<b>15</b>
								<b>PROD SPECIAUX BASE/NAPH</b>
35 884	24 866	11 914	34 136	14 563	15 583	14 975	37 732	PRODUCTION
20 418	4 902	-3 340	-350	-10 401	167	-554	-9 829	ECHANGES INTER-PRODUITS
<b>56 302</b>	<b>29 768</b>	<b>8 574</b>	<b>33 786</b>	<b>4 162</b>	<b>15 750</b>	<b>14 421</b>	<b>27 903</b>	PRODUCTION NETTE
65	378	1 292	1 214	1 959	2 901	2 004	57	RETOUR POUR ALIMENT.
9 569	7 843	4 547	4 903	3 691	3 520	6 439	8 832	IMPORTATIONS
4 759	9 011	5 255	5 578	5 906	3 155	3 355	3 664	EXPORTATIONS
4 759	9 011	5 255	5 578	5 906	3 155	3 355	3 664	ENTREES INTER-PROVINCES
97 142	102 543	86 296	94 778	80 984	82 361	83 437	93 032	SORTIES INTER-PROVINCES
377	697	391	327	478	601	1 101	288	INVENTAIRE DE FERMETURE
317	184	189	136	821	815	683	973	ARRIV. SOC. NON-DECLAR.
443	196	241	184	408	744	363	1 392	ARRIV. DES SOC. DECLAR.
-2 447	-1 044	418	437	-6 183	-622	-778	-2 734	EXPED. AUX SOC. DECLAR.
1	3	6	5	1	4	4	840	PERTES & RECTIFICATIONS
<b>21 675</b>	<b>18 628</b>	<b>21 481</b>	<b>21 452</b>	<b>23 297</b>	<b>15 044</b>	<b>11 105</b>	<b>23 322</b>	AUTO CONSOMMATION
								<b>VENTES INTERIEURES</b>
								<b>15</b>

TABLE 1. SUPPLY AND DISPOSITION OF PETROLEUM PRODUCTS, CANADA, JULY 1993

CUBIC METRES	CUM. 1992	CUM. 1993	YEAR 1992	AUG. 1992	SEP. 1992	OCT. 1992	NOV. 1992	DEC. 1992
	CUM. 1992	CUM. 1993	ANN. 1992	AOUG 1992	SEP. 1992	OCT. 1992	NOV. 1992	DEC. 1992
<b>AVIATION GASOLINE</b>								
1 PRODUCTION	69 282	78 114	113 391	21 528	6 021	7 575	3 446	5 539
2 INTERPRODUCT TRANSFERS	4 908	7 548	2 685	-1 163	- 554	- 165	- 130	- 211
3 NET PRODUCTION	74 190	85 662	116 076	20 365	5 467	7 410	3 316	5 328
4 TRANSFERS TO REF. FEED.	47	25	70	8	5	4	2	4
5 IMPORTS	5 455	8 126	7 630	300	405	359	559	552
6 EXPORTS	4 676	10 771	6 401	376	340	317	254	438
7 INTERPROVINCIAL -IN-	54 208	69 219	96 359	14 114	13 288	5 008	5 734	4 007
8 INTERPROVINCIAL -OUT-	54 208	69 219	96 359	14 114	13 288	5 008	5 734	4 007
9 CLOSING INVENTORY	39 031	35 846	32 633	37 355	37 516	33 786	34 342	32 633
10 REC. FROM NON-REP. COS.	41 381	40 863	64 528	7 666	6 846	3 708	3 223	1 704
11 REC. FROM REP. COS.	43 845	45 789	67 999	9 430	4 969	4 627	2 561	2 567
12 TO REPORTING COS.								
13 LOSSES & ADJUSTMENTS	7 532	5 871	10 057	4 588	-3 431	2 420	-1 860	808
14 OWN CONSUMPTION	3	12	7	4				
<b>15 DOMESTIC SALES</b>	<b>67 090</b>	<b>68 970</b>	<b>112 265</b>	<b>15 601</b>	<b>10 674</b>	<b>7 839</b>	<b>5 585</b>	<b>5 476</b>
<b>MOTOR GASOLINE</b>								
1 PRODUCTION	19 869 038	20 792 236	34 469 452	3 013 612	2 874 496	2 931 161	2 873 356	2 907 789
2 INTERPRODUCT TRANSFERS	1 200 621	640 629	1 988 835	71 878	147 686	138 886	234 973	194 791
3 NET PRODUCTION	21 069 659	21 432 865	36 458 287	3 085 490	3 022 182	3 070 047	3 108 329	3 102 580
4 TRANSFERS TO REF. FEED.	477	9 620	900	66	106	119	54	78
5 IMPORTS	419 489	477 151	683 898	157 794	2 776	16 487	68 496	18 856
6 EXPORTS	2 675 495	2 602 557	4 195 857	307 888	351 975	306 535	281 042	272 922
7 INTERPROVINCIAL -IN-	4 060 014	4 109 059	6 929 725	671 574	605 934	537 849	558 337	516 017
8 INTERPROVINCIAL -OUT-	4 060 014	4 109 059	6 929 725	671 574	605 934	537 849	558 337	516 017
9 CLOSING INVENTORY	2 995 813	2 506 619	2 720 266	2 904 097	2 633 095	2 609 941	2 801 044	2 720 266
10 REC. FROM NON-REP. COS.								
11 REC. FROM REP. COS.	9 820 501	11 049 697	17 395 834	1 704 692	1 485 437	1 521 045	1 380 323	1 483 836
12 TO REPORTING COS.	9 652 172	11 127 039	17 370 888	1 759 437	1 508 893	1 514 881	1 401 969	1 533 536
13 LOSSES & ADJUSTMENTS	181 195	128 492	251 780	1 539	29 900	160	10 157	28 829
14 OWN CONSUMPTION	1 469	14 476	4 154	111	192	160	219	2 003
<b>15 DOMESTIC SALES</b>	<b>19 090 665</b>	<b>19 291 176</b>	<b>33 281 811</b>	<b>2 970 651</b>	<b>2 890 331</b>	<b>2 808 878</b>	<b>2 672 604</b>	<b>2 848 682</b>
<b>SALES BY GRADE:</b>								
16 PREMIUM	2 982 277	3 159 011	5 281 061	481 065	464 203	457 557	425 695	470 264
17 MID GRADE	1 221 146	1 249 706	2 160 585	202 342	186 966	184 217	175 775	190 139
18 REGULAR NO-LEAD	14 885 311	14 879 212	25 837 261	2 286 652	2 239 161	2 166 984	2 071 131	2 188 022
19 REGULAR LEAD	1 931	3 267	2 904	592	1	120	3	257
20 RETAIL SALES OF HOGAS	16 892 675	17 178 200	29 463 343	2 634 935	2 564 710	2 485 882	2 365 611	2 519 530
<b>AV-TURBO FUEL KERO TYPE</b>								
1 PRODUCTION	2 118 302	1 903 385	3 594 810	374 070	309 280	317 759	232 354	243 045
2 INTERPRODUCT TRANSFERS	95 828	53 916	110 316	11 543	5 900	498	18 897	-22 350
3 NET PRODUCTION	2 214 130	1 957 301	3 705 126	385 613	315 180	318 257	251 251	220 695
4 TRANSFERS TO REF. FEED.	41	3	53	2	2	1	2	5
5 IMPORTS	223 731	281 581	604 478	65 743	30 949	66 127	145 200	72 728
6 EXPORTS	174 835	19 512	253 079	6 069	26 447	21 113	13 893	10 722
7 INTERPROVINCIAL -IN-	425 695	454 626	731 089	74 497	54 649	58 010	60 499	57 739
8 INTERPROVINCIAL -OUT-	425 695	454 626	731 089	74 497	54 649	58 010	60 499	57 739
9 CLOSING INVENTORY	412 532	401 824	413 188	454 324	420 928	384 333	442 422	413 188
10 REC. FROM NON-REP. COS.								
11 REC. FROM REP. COS.	656 881	827 270	1 217 672	121 920	106 075	105 475	104 617	122 704
12 TO REPORTING COS.	664 847	829 582	1 223 699	142 501	97 789	121 550	89 074	107 938
13 LOSSES & ADJUSTMENTS	20 452	26 029	48 276	-8 098	11 998	12 529	-1 417	12 812
14 OWN CONSUMPTION	66	98	78	2	4	4	1	1
<b>15 DOMESTIC SALES</b>	<b>2 263 242</b>	<b>2 202 292</b>	<b>4 030 176</b>	<b>391 008</b>	<b>349 360</b>	<b>371 257</b>	<b>341 426</b>	<b>313 883</b>
<b>AV-TURBO FUEL NAPH TYPE</b>								
1 PRODUCTION	579 711	484 172	922 731	79 003	82 008	73 098	62 961	45 950
2 INTERPRODUCT TRANSFERS	-17 246	-5 020	-23 532	-7 508	4 612	- 362	-1 991	-1 037
3 NET PRODUCTION	562 465	479 152	899 199	71 495	86 620	72 736	60 970	44 913
4 TRANSFERS TO REF. FEED.	64	15	82	12	2	1	2	1
5 IMPORTS	1 700	600	3 200	500	300		400	300
6 EXPORTS	190 989	124 762	299 200	29 866	21 725	22 796	17 187	16 637
7 INTERPROVINCIAL -IN-	248 400	187 370	377 166	21 914	32 089	21 318	28 865	24 580
8 INTERPROVINCIAL -OUT-	248 400	187 370	377 166	21 914	32 089	21 318	28 865	24 580
9 CLOSING INVENTORY	171 893	155 621	153 412	157 665	159 281	164 350	164 983	153 412
10 REC. FROM NON-REP. COS.								
11 REC. FROM REP. COS.	41 935	41 735	64 294	7 330	5 425	2 690	4 518	2 396
12 TO REPORTING COS.	40 121	41 226	66 171	8 751	6 604	2 876	5 055	2 764
13 LOSSES & ADJUSTMENTS	23 539	-9 536	19 616	-6 696	3 899	-12	- 406	- 708
14 OWN CONSUMPTION	3	16	10	4			3	
<b>15 DOMESTIC SALES</b>	<b>366 504</b>	<b>362 795</b>	<b>615 215</b>	<b>61 616</b>	<b>58 499</b>	<b>44 696</b>	<b>43 414</b>	<b>40 486</b>

TABLEAU 1. APPROVISIONNEMENT ET UTILISATION, PRODUITS PETROLIERS, CANADA, JUILLET 1993

JAN. 1993	FEB. 1993	MAR. 1993	APR. 1993	MAY 1993	JUNE 1993	JULY 1993	JULY 1992	METRES CUBES
JAN. 1993	FEV. 1993	MARS 1993	AVR. 1993	MAI 1993	JUIN 1993	JUI. 1993	JUI. 1992	
2 322	8 523	8 249	11 087	12 785	12 565	22 583	15 918	ESSENCE D'AVIATION
-33	-136	43	-90	-154	7 995	-77	-105	PRODUCTION
2 289	8 387	8 292	10 997	12 631	20 560	22 506	15 813	ECHANGES INTER-PRODUITS
								PRODUCTION NETTE
1	2	2	6	6	1	7	5	RETOUR POUR ALIMENT.
240	1 064	803	343	2 321	1 329	2 026	1 274	IMPORTATIONS
300	326	3 401	667	1 495	1 766	2 816	678	EXPORTATIONS
2 745	5 707	6 827	9 257	10 713	15 804	18 166	12 612	ENTREES INTER-PROVINCES
2 745	5 707	6 827	9 257	10 713	15 804	18 166	12 612	SORTIES INTER-PROVINCES
29 119	32 477	30 947	32 142	29 814	35 199	35 846	39 031	INVENTAIRE DE FERMETURE
7 879	4 353	3 730	4 158	4 706	8 968	7 069	7 709	ARRIV. SOC. NON-DECLAR.
9 272	4 075	4 601	5 168	6 231	6 249	10 193	7 325	ARRIV. DES SOC. DECLAR.
								EXPED. AUX SOC. DECLAR.
537	432	-509	1 102	-41	450	3 900	-979	PERTES & RECTIFICATIONS
	11		1					AUTO CONSOMMATION
3 812	5 600	6 860	7 359	14 295	17 006	14 038	14 748	VENTES INTERIEURES
								ESSENCE POUR MOTEURS
3 169 048	2 823 582	3 162 284	2 712 083	2 859 539	2 915 560	3 150 140	3 115 695	PRODUCTION
132 431	73 469	83 132	141 563	78 637	86 633	44 764	167 933	ECHANGES INTER-PRODUITS
3 301 479	2 897 051	3 245 416	2 853 646	2 938 176	3 002 193	3 194 904	3 283 628	PRODUCTION NETTE
58	64	78	72	9 198	77	73	105	RETOUR POUR ALIMENT.
40 972	43 752	13 179	43 060	163 660	36 373	136 155	188 676	IMPORTATIONS
347 158	402 494	390 519	315 467	525 205	185 571	436 143	298 123	EXPORTATIONS
657 687R	481 059R	661 060R	661 334	483 519R	546 602	617 798	641 842	ENTREES INTER-PROVINCES
657 687R	481 059R	661 060R	661 334	483 519R	546 602	617 798	641 842	SORTIES INTER-PROVINCES
3 220 931	3 251 130	3 300 771	3 209 301	2 883 256	2 732 709	2 506 619	2 995 813	INVENTAIRE DE FERMETURE
1 422 139	1 352 015	1 475 720	1 587 662	1 697 021	1 747 905	1 767 235	1 658 382	ARRIV. SOC. NON-DECLAR.
1 433 254	1 355 956	1 511 105	1 544 834	1 751 616	1 700 987	1 829 287	1 582 667	ARRIV. DES SOC. DECLAR.
								EXPED. AUX SOC. DECLAR.
39 249	42 625	31 372	27 578	12 690	38 350	-63 372	7 490	PERTES & RECTIFICATIONS
2 884	3 145	3 573	3 976	280	377	241	148	AUTO CONSOMMATION
2 441 322	2 458 335	2 748 027	2 683 911	2 825 913	3 011 656	3 122 012	3 083 967	VENTES INTERIEURES
409 523	415 383	450 233	434 927	454 656	480 519	513 770	479 418	VENTES PAR CATEGORIE:
154 690	161 623	183 738	172 738	180 678	194 062	202 177	196 821	SUPER
1 076 878	1 881 246	2 113 932	2 076 120R	2 190 221	2 336 576	2 404 239	2 406 968	INTERMEDIAIRE
231	83	124	126R	358	499	1 826	760	ORDINAIRE SANS PLOMB
2 179 877R	2 197 181R	2 456 223R	2 304 764	2 508 971	2 675 966R	2 775 218	2 737 708	ORDINAIRE AVEC PLOMB
								VENTES NETTES AU DETAIL
								CARBUREACTEUR-TYPE KERO
286 704	235 016	297 280	267 983	255 643	251 581	309 178	375 794	PRODUCTION
-5 654	-11 029	8 141	8 599	31 450	8 428	-13 981	3 957	ECHANGES INTER-PRDDUITS
281 050	223 987	305 421	276 582	287 093	260 009	323 159	379 751	PRODUCTION NETTE
56 744	10 600	28 081	30 204	17 600	46 567	91 785	19 186	RETOUR POUR ALIMENT.
3 697	4 699	4 439	4 775	1 400	502	66 119	30 616	IMPORTATIONS
96 738	29 595	109 098	44 909	61 867	46 300	66 119	73 417	EXPORTATIONS
96 738	29 595	109 098	44 909	61 867	46 300	66 119	73 417	ENTREES INTER-PROVINCES
452 710	398 752	387 904	431 141	426 293	377 369	401 824	412 532	SORTIES INTER-PROVINCES
128 745	92 700	93 002	110 063	118 258	126 655	157 847	118 954	INVENTAIRE DE FERMETURE
137 540	97 617	91 780	98 648	114 910	135 944	153 143	120 211	ARRIV. SOC. NON-DECLAR.
								ARRIV. DES SOC. DECLAR.
-4 973	8 986	15 859	-13 093	9 710	7 038	2 502	-2 523	EXPED. AUX SOC. DECLAR.
19	1	8	7	6	7	50		PERTES & RECTIFICATIONS
298 734	269 941	325 266	283 275	301 773	338 663	392 640	353 775	AUTO CONSOMMATION
								VENTES INTERIEURES
78 401	52 576	89 072	54 281	62 257	72 172	75 413	87 965	CARBUREACTEUR-TYPE NAPHT
-2 532	-786	-357	-2 103	-4 223	-1 026	6 007	-16 715	PRODUCTION
75 869	51 790	88 715	52 178	58 034	71 146	81 420	71 250	ECHANGES INTER-PRODUITS
								PRODUCTION NETTE
200	1	2	1	7	2	2	2	RETOUR POUR ALIMENT.
28 346	14 504	23 064	18 249	18 216	11 212	11 171	27 027	IMPORTATIONS
18 724	22 287	32 793	28 338	22 251	31 901	31 076	35 080	EXPORTATIONS
18 724	22 287	32 793	28 338	22 251	31 901	31 076	35 080	ENTREES INTER-PROVINCES
								SORTIES INTER-PROVINCES
174 401	170 048	195 597	179 751	153 598	145 486R	155 621	171 893	INVENTAIRE DE FERMETURE
4 140	7 554	4 275	5 574	3 408	7 553	9 231	7 496	ARRIV. SOC. NON-DECLAR.
4 416	6 191	4 682	5 698	5 085	7 867	7 287	4 733	ARRIV. DES SOC. DECLAR.
								EXPED. AUX SOC. DECLAR.
-6 939	7 015	-10 510	-654	-848	1 447R	953	1 743	PERTES & RECTIFICATIONS
		2		5	2	7	2	AUTO CONSOMMATION
33 397	36 186	50 301	50 304	65 130	66 381	61 096	56 221	VENTES INTERIEURES

TABLE 1. SUPPLY AND DISPOSITION OF PETROLEUM PRODUCTS, CANADA, JULY 1993

CUBIC METRES	CUM. 1992	CUM. 1993	YEAR 1992	AUG. 1992	SEP. 1992	OCT. 1992	NOV. 1992	DEC. 1992
	CUM. 1992	CUM. 1993	ANN. 1992	AOUT 1992	SEP. 1992	OCT. 1992	NOV. 1992	DEC. 1992
<b>STOVE OIL KEROSENE</b>								
1 PRODUCTION	1 444 561	1 443 944	2 524 431	160 699	157 323	187 445	278 144	296 259
2 INTERPRODUCT TRANSFERS	-1 373 672	-1 058 647	-2 204 063	-68 120	-101 611	-196 635	-219 082	-245 143
3 NET PRODUCTION	70 889	385 297	320 368	92 579	55 912	-9 190	59 062	51 116
4 TRANSFERS TO REF. FEED.	82	20	101	13		2	1	3
5 IMPORTS	24 923	59 561	115 286	400	900	27 516	52 592	8 955
6 EXPORTS	38 740	64 127	102 088	1 523	9 368	11 689	15 887	24 881
7 INTERPROVINCIAL -IN-	480 120	185 402	628 251	28 702	44 362	26 474	26 267	22 326
8 INTERPROVINCIAL -OUT-	480 120	185 402	628 251	28 702	44 362	26 474	26 267	22 326
9 CLOSING INVENTORY	399 646	432 396	395 277	458 163	465 500	409 484	439 839	395 277
10 REC. FROM NON-REP. COS.								
11 REC. FROM REP. COS.	571 843	599 799	1 025 868	44 589	62 622	113 443	104 807	128 564
12 TO REPORTING COS.	551 562	594 724	990 122	44 364	54 005	118 735	97 541	123 915
13 LOSSES & ADJUSTMENTS	-26 649	9 481	-31 498	5 004	-3 977	-3 598	708	-2 986
14 OWN CONSUMPTION	232	2 728	424	10	25	53	16	88
<b>15 DOMESTIC SALES</b>	<b>351 819</b>	<b>336 458</b>	<b>652 785</b>	<b>28 137</b>	<b>52 676</b>	<b>60 904</b>	<b>71 953</b>	<b>87 296</b>
<b>DIESEL FUEL OIL</b>								
1 PRODUCTION	9 590 856	9 187 878	16 694 494	1 524 643	1 343 473	1 486 596	1 407 456	1 341 470
2 INTERPRODUCT TRANSFERS	179 351	268 260	545 964	126 385	22 312	121 179	111 867	-15 130
3 NET PRODUCTION	9 770 207	9 456 138	17 240 458	1 651 028	1 365 785	1 607 775	1 519 323	1 326 340
4 TRANSFERS TO REF. FEED.	14 205	15 127	28 413	3 425	2 670	3 739	481	3 893
5 IMPORTS	82 289	159 867	164 892	43 515		10 500	23 323	5 265
6 EXPORTS	1 387 882	339 202	2 042 594	129 861	132 385	147 149	87 379	157 938
7 INTERPROVINCIAL -IN-	2 616 629	3 031 476	4 674 916	378 340	511 851	408 304	338 325	421 467
8 INTERPROVINCIAL -OUT-	2 616 629	3 031 476	4 674 916	378 340	511 851	408 304	338 325	421 467
9 CLOSING INVENTORY	1 697 347	1 830 843	1 715 062	1 853 326	1 666 502	1 590 573	1 743 304	1 715 062
10 REC. FROM NON-REP. COS.								
11 REC. FROM REP. COS.	4 225 943	5 297 326	8 013 846	678 581	757 277	907 405	714 288	730 352
12 TO REPORTING COS.	4 234 586	5 200 809	7 880 891	640 904	700 611	904 634	698 692	701 464
13 LOSSES & ADJUSTMENTS	38 774	69 563	39 515	4 914	-626	15 236	-8 930	-9 853
14 OWN CONSUMPTION	9 613	11 317	16 534	1 204	1 294	1 019	2 291	1 113
<b>15 DOMESTIC SALES</b>	<b>8 861 635</b>	<b>9 161 532</b>	<b>15 861 790</b>	<b>1 436 837</b>	<b>1 473 552</b>	<b>1 529 832</b>	<b>1 324 290</b>	<b>1 235 644</b>
<b>LIGHT FUEL OIL (#2 &amp; 3)</b>								
1 PRODUCTION	3 900 664	5 938 118	7 895 837	620 510	639 317	786 300	884 465	1 064 581
2 INTERPRODUCT TRANSFERS	689 758	606 927	803 917	159 315	15 192	19 670	52 828	185 784
3 NET PRODUCTION	4 590 422	6 545 045	8 699 754	461 195	654 509	805 970	937 293	1 250 365
4 TRANSFERS TO REF. FEED.	248	193	481	7	15	48	92	71
5 IMPORTS	76 242	48 084	204 578	8 600	72 649	5 287	39 000	2 800
6 EXPORTS	1 476 046	3 101 014	2 952 467	201 485	249 309	248 862	291 741	485 024
7 INTERPROVINCIAL -IN-	934 599	1 009 358	1 547 487	156 119	93 384	82 792	101 487	179 106
8 INTERPROVINCIAL -OUT-	934 599	1 009 358	1 547 487	156 119	93 384	82 792	101 487	179 106
9 CLOSING INVENTORY	623 788	995 073	1 117 530	740 775	913 047	1 052 394	1 150 468	1 117 530
10 REC. FROM NON-REP. COS.								
11 REC. FROM REP. COS.	1 906 454	1 942 729	3 173 144	131 030	155 872	301 304	301 057	377 427
12 TO REPORTING COS.	1 926 428	1 883 615	3 267 911	129 761	183 810	303 114	313 639	411 159
13 LOSSES & ADJUSTMENTS	84 377	39 129	104 927	-7 374	8 838	-2 572	15 086	6 572
14 OWN CONSUMPTION	2 197	8 899	4 150	383	366	374	157	673
<b>15 DOMESTIC SALES</b>	<b>3 611 214</b>	<b>3 625 465</b>	<b>5 781 190</b>	<b>159 576</b>	<b>268 420</b>	<b>423 388</b>	<b>558 561</b>	<b>760 031</b>
<b>HEAVY FUEL OIL (#4,5 &amp; 6)</b>								
1 PRODUCTION	4 318 839	4 289 583	7 311 112	541 936	501 128	593 340	666 311	689 558
2 INTERPRODUCT TRANSFERS	295 915	378 213	659 082	125 788	85 886	75 001	50 886	25 606
3 NET PRODUCTION	4 614 754	4 667 796	7 970 194	667 724	587 014	668 341	717 197	715 164
4 TRANSFERS TO REF. FEED.	7 781	7 781	7 781					
5 IMPORTS	1 972 298	1 398 194	2 896 452	134 486	83 487	155 554	303 118	247 509
6 EXPORTS	1 155 280	947 139	2 066 483	104 317	215 440	229 764	176 850	184 832
7 INTERPROVINCIAL -IN-	611 105	590 547	1 199 184	132 585	100 197	168 894	74 720	111 683
8 INTERPROVINCIAL -OUT-	611 105	590 547	1 199 184	132 585	100 197	168 894	74 720	111 683
9 CLOSING INVENTORY	759 080	796 605	559 226	774 698	721 622	672 568	650 748	559 226
10 REC. FROM NON-REP. COS.								
11 REC. FROM REP. COS.	675 643	777 704	1 142 374	52 946	99 619	107 018	94 370	112 778
12 TO REPORTING COS.	688 541	744 338	1 126 088	68 590	87 280	97 263	98 907	85 507
13 LOSSES & ADJUSTMENTS	-19 150	25 961	-55 482	-1 644	-5 031	-8 257	-12	-21 388
14 OWN CONSUMPTION	538 391	613 579	919 839	68 650	62 328	67 956	80 921	101 593
<b>15 DOMESTIC SALES</b>	<b>4 954 382</b>	<b>4 275 298</b>	<b>8 206 695</b>	<b>599 625</b>	<b>463 179</b>	<b>593 241</b>	<b>779 839</b>	<b>816 429</b>

TABLEAU 1. APPROVISIONNEMENT ET UTILISATION, PRODUITS PETROLIERS, CANADA, JUILLET 1993

JAN. 1993	FEB. 1993	MAR. 1993	APR. 1993	MAY 1993	JUNE 1993	JULY 1993	JULY 1992	
JAN. 1993	FEV. 1993	MARS 1993	AVR. 1993	MAI 1993	JUIN 1993	JUI. 1993	JUI. 1992	METRES CUBES
311 691	274 189	276 032	122 028	69 917	172 205	217 882	185 551	PRODUCTION
- 263 164	- 248 765	- 206 551	- 117 331	-75 942	-72 695	-74 199	- 101 966	ECHANGES INTER-PRODUITS
48 527	25 424	69 481	4 697	-6 025	99 510	143 683	83 585	PRODUCTION NETTE
28 713	8 445	4 474	8 677	8 155	1 097		400	RETOUR POUR ALIMENT.
20 939	22 647	12 045	3 954	2 510	1 388		175	IMPORTATIONS
42 602	33 767	19 764	15 184	28 286	20 905	644	82 748	EXPORTATIONS
42 602	33 767	19 764	15 184	28 286	20 905	24 894	82 748	ENTREES INTER-PROVINCES
								SORTIES INTER-PROVINCES
373 449	293 027	295 163	269 674	255 542	315 231	432 396	399 646	INVENTAIRE DE FERMETURE
180 841	132 538	108 291	67 729	46 102	31 310	32 988	35 723	ARRIV. SOC. NON-DECLAR.
171 887	142 926	99 289	68 460	35 165	46 576	30 421	32 807	ARRIV. DES SOC. DECLAR.
								EXPED. AUX SOC. DECLAR.
4 049	-2 196	2 458	4 494	-3 184	2 427	1 433	-2 536	PERTES & RECTIFICATIONS
332	630	163	134	1 095	142	232	5	AUTO CONSOMMATION
82 702	82 820	66 153	29 550	26 776	21 683	26 774	33 826	VENTES INTERIEURES
1 326 553	1 262 746	1 310 242	1 259 671	1 224 737	1 341 053	1 462 876	1 626 374	PRODUCTION
-77 832	-75 055	- 117 235	-37 645	141 523	277 820R	156 684	48 382	ECHANGES INTER-PRODUITS
1 248 721	1 187 691	1 193 007	1 222 026	1 366 260	1 618 873R	1 619 560	1 674 756	PRODUCTION NETTE
1 146	1 908	1 911	2 790	80	3 625	3 667	3 264	RETOUR POUR ALIMENT.
22 763	12 318	42 149	27 268	8 431	30 212	16 726	11 100	IMPORTATIONS
53 867	72 256	77 131	46 497	33 932	34 167	21 352	158 430	EXPORTATIONS
483 070	414 292R	434 660R	582 791R	376 073	343 326R	397 264	319 736	ENTREES INTER-PROVINCES
483 070	414 292R	434 660R	582 791R	376 073	343 326R	397 264	319 736	SORTIES INTER-PROVINCES
1 863 818	1 766 513	1 623 579	1 771 627	1 549 288	1 614 364	1 830 843	1 697 347	INVENTAIRE DE FERMETURE
780 586	721 588	742 227	811 405	788 297	749 881	703 342	681 466	ARRIV. SOC. NON-DECLAR.
771 023	758 200	747 996	634 560	791 144	822 862	675 024	638 181	ARRIV. DES SOC. DECLAR.
								EXPED. AUX SOC. DECLAR.
8 247	22 048	-1 266	22 922	1 948	3 758	11 906	4 145	PERTES & RECTIFICATIONS
1 371	1 588	1 587	1 058	725	668	4 320	1 755	AUTO CONSOMMATION
1 067 660	1 162 902	1 292 958	1 204 824	1 557 498	1 468 810R	1 406 880	1 383 533	VENTES INTERIEURES
1 088 662	863 524	921 184	774 344	724 540	753 848	812 016	536 727	PRODUCTION
257 919	303 895	327 742	34 872	-72 469	- 155 733R	-89 299	-64 013	ECHANGES INTER-PRODUITS
1 346 581	1 167 419	1 248 926	809 216	652 071	598 115R	722 717	472 714	PRODUCTION NETTE
50	46	51	19	12	7	8	2	RETOUR POUR ALIMENT.
1 205	1 000	6 629	4 019	10 507	15 700	9 024	26 894	IMPORTATIONS
480 996	517 585	465 551	502 356	434 961	347 805	351 760	196 698	EXPORTATIONS
294 219	143 097	152 269	141 766	86 055	85 227	106 725	110 440	ENTREES INTER-PROVINCES
294 219	143 097	152 269	141 766	86 055	85 227	106 725	110 440	SORTIES INTER-PROVINCES
1 170 894	896 532	775 951	710 443	674 198	789 886	995 073	623 788	INVENTAIRE DE FERMETURE
448 163	351 136	361 693	276 614	156 587	187 671	160 865	102 531	ARRIV. SOC. NON-DECLAR.
430 308	362 818	424 969	229 298	149 645	132 819	153 758	114 728	ARRIV. DES SOC. DECLAR.
								EXPED. AUX SOC. DECLAR.
7 037	21 325	11 898	4 523	9 726	-4 392	-10 988	-3 398	PERTES & RECTIFICATIONS
1 383	1 509	1 398	919	1 765	1 100	825	124	AUTO CONSOMMATION
822 811	890 634	833 962	418 242	259 301	208 459R	192 056	157 190	VENTES INTERIEURES
715 619	638 799	679 940	566 360	507 211	564 540	617 114	655 012	PRODUCTION
11 417	52 258	17 626	121 858	72 422	30 125	72 507	73 925	ECHANGES INTER-PRODUITS
727 036	691 057	697 566	688 218	579 633	594 665	689 621	728 937	PRODUCTION NETTE
							1 234	RETOUR POUR ALIMENT.
270 418	288 492	239 833	188 362	146 389	205 800	58 900	234 693	IMPORTATIONS
103 277	173 530	162 081	140 487	135 255	75 957	156 552	235 803	EXPORTATIONS
148 286	45 232	70 594	132 262	49 818	57 267	87 088	145 453	ENTREES INTER-PROVINCES
148 286	45 232	70 594	132 262	49 818	57 267	87 088	145 453	SORTIES INTER-PROVINCES
623 821	738 132	700 284	751 065	718 903	769 429	796 605	759 080	INVENTAIRE DE FERMETURE
78 304	84 321	140 444	164 934	128 239	87 692	93 770	78 763	ARRIV. SOC. NON-DECLAR.
87 061	86 625	122 600	149 725	119 226	95 657	83 444	82 436	ARRIV. DES SOC. DECLAR.
								EXPED. AUX SOC. DECLAR.
8 742	255	1 452	4 394	2 244	9 479	- 605	14 954	PERTES & RECTIFICATIONS
104 493	90 048	87 922	82 443	107 827	67 801	73 045	45 521	AUTO CONSOMMATION
707 590	599 101	741 636	613 684	521 871	588 737	502 679	632 600	VENTES INTERIEURES

TABLE 1. SUPPLY AND DISPOSITION OF PETROLEUM PRODUCTS, CANADA, JULY 1993

CUBIC METRES	CUM. 1992	CUM. 1993	YEAR 1992	AUG. 1992	SEP. 1992	OCT. 1992	NOV. 1992	DEC. 1992
	CUM. 1992	CUM. 1993	ANN. 1992	ADUT 1992	SEP. 1992	OCT. 1992	NOV. 1992	DEC. 1992
<b>ASPHALT</b>								
1 PRODUCTION	1 208 895	1 534 665	2 419 872	401 175	339 536	260 675	128 797	80 794
2 INTERPRODUCT TRANSFERS	8 304	-1 797	754	-1 038	-6 279	2 640	58	-2 931
5 IMPORTS	211 528	106 360	400 892	64 717	53 879	40 407	22 832	7 529
6 EXPORTS	64 680	207 166	142 853	13 770	23 286	21 060	19 515	542
7 INTERPROVINCIAL -IN-	162 479	202 013	397 761	79 947	75 987	60 337	15 246	3 765
8 INTERPROVINCIAL -OUT-	162 479	202 013	397 761	79 947	75 987	60 337	15 246	3 765
9 CLOSING INVENTORY	405 322	428 325	246 306	393 566	319 502	243 751	215 682	246 306
10 REC. FROM NON-REP. COS.								
11 REC. FROM REP. COS.	37 485	45 876	91 346	16 769	16 068	15 503	4 246	1 275
12 TO REPORTING COS.	37 923	45 686	95 315	17 503	17 721	17 960	3 959	249
13 LOSSES & ADJUSTMENTS	9 901	-4 024	4 331	-2 675	-12 502	14 255	- 998	-3 650
14 OWN CONSUMPTION		26						
<b>15 DOMESTIC SALES</b>	<b>1 321 163</b>	<b>1 254 231</b>	<b>2 796 836</b>	<b>464 781</b>	<b>448 763</b>	<b>341 701</b>	<b>161 526</b>	<b>58 902</b>
<b>COKE</b>								
1 PRODUCTION	547 395	655 854	1 002 662	92 987	90 249	81 289	93 369	97 373
2 INTERPRODUCT TRANSFERS	-67	6 481	-2 640				61	-2 634
5 IMPORTS	406 200	452 500	809 500	104 400	33 700	56 900	125 400	82 900
6 EXPORTS	8 285	39 773	63 593	2 538	15 887	21 354	7 039	8 490
7 INTERPROVINCIAL -IN-	13 888	7 018	17 919	1 840	227	1 964		
8 INTERPROVINCIAL -OUT-	13 888	7 018	17 919	1 840	227	1 964		
9 CLOSING INVENTORY	37 467	24 373	37 925	42 807	30 822	22 776	33 892	37 925
10 REC. FROM NON-REP. COS.								
11 REC. FROM REP. COS.								
12 TO REPORTING COS.								
13 LOSSES & ADJUSTMENTS	-23 530	-8 665	-26 243	1 376	12 577	-15 655	- 223	- 788
14 OWN CONSUMPTION	365 280	470 441	677 823	58 625	58 550	60 128	67 183	68 057
<b>15 DOMESTIC SALES</b>	<b>585 072</b>	<b>626 838</b>	<b>1 075 470</b>	<b>129 508</b>	<b>48 920</b>	<b>80 408</b>	<b>133 715</b>	<b>97 847</b>
<b>LUBE OILS &amp; GREASES</b>								
1 PRODUCTION	491 031	476 688	852 623	91 146	81 408	57 311	58 368	73 359
2 INTERPRODUCT TRANSFERS	41 112	22 750	35 040	-5 791	-4 503	-5 587	11 860	-2 051
4 TRANSFERS TO REF. FEED.	39 604	25 865	67 608	5 300	6 062	5 531	5 585	5 526
5 IMPORTS	68 516	82 269	113 528	8 662	8 565	9 967	9 134	8 684
6 EXPORTS	74 421	104 575	133 949	12 596	12 641	7 862	13 727	12 702
7 INTERPROVINCIAL -IN-	257 300	237 724	420 020	31 909	35 113	35 850	29 453	30 395
8 INTERPROVINCIAL -OUT-	257 300	237 724	420 020	31 909	35 113	35 850	29 453	30 395
9 CLOSING INVENTORY	327 509	314 527	323 342	350 116	342 906	317 450	309 831	323 342
10 REC. FROM NON-REP. COS.	76 801	47 612	110 297	5 453	8 576	6 305	6 739	6 423
11 REC. FROM REP. COS.	46 991	43 075	76 071	7 792	5 397	6 065	5 272	4 554
12 TO REPORTING COS.	43 116	31 199	74 213	5 891	7 261	10 050	3 643	4 252
13 LOSSES & ADJUSTMENTS	-17 775	-22 257	-26 826	-6 080	4 849	-1 077	7 846	-14 589
14 OWN CONSUMPTION	3 009	8 750	5 798	1 014	407	182	720	466
<b>15 DOMESTIC SALES</b>	<b>505 481</b>	<b>533 077</b>	<b>860 389</b>	<b>65 934</b>	<b>75 433</b>	<b>76 969</b>	<b>67 471</b>	<b>69 101</b>
<b>STILL GAS</b>								
1 PRODUCTION	2 453 596	2 358 615	4 088 061	339 358	319 335	320 871	317 158	337 743
2 INTERPRODUCT TRANSFERS	18 359	17 879	30 121	2 511	2 426	2 467	2 327	2 031
9 CLOSING INVENTORY	12 681	14 332	13 156	8 097	9 442	7 569	14 416	13 156
10 REC. FROM NON-REP. COS.								
11 REC. FROM REP. COS.								
12 TO REPORTING COS.								
13 LOSSES & ADJUSTMENTS	-12 581	-7 047	-33 695	-3 211	-2 783	-6 950	-4 900	-3 270
14 OWN CONSUMPTION	2 465 036	2 350 966	4 027 610	339 665	315 004	323 125	309 208	335 572
<b>15 DOMESTIC SALES</b>	<b>71 242</b>	<b>31 399</b>	<b>115 534</b>	<b>9 999</b>	<b>8 195</b>	<b>9 036</b>	<b>8 330</b>	<b>8 732</b>
<b>OTHER PRODUCTS</b>								
1 PRODUCTION	2 783 133	2 584 985	4 820 746	403 896	348 389	486 186	491 850	307 292
2 INTERPRODUCT TRANSFERS	- 198 248	- 134 118	- 204 458	1 679	-17 039	159	-52 483	61 474
4 TRANSFERS TO REF. FEED.	4 272 401	3 373 207	7 003 517	490 770	435 977	535 599	693 435	575 335
5 IMPORTS	1 840 979	1 546 773	2 590 082	96 673	190 922	269 832	191 676	191 676
6 EXPORTS	446 970	704 820	859 399	80 260	100 598	56 829	59 703	115 039
7 INTERPROVINCIAL -IN-	1 164 895	1 025 302	2 298 268	187 748	188 174	248 307	283 471	225 673
8 INTERPROVINCIAL -OUT-	1 164 895	1 025 302	2 298 268	187 748	188 174	248 307	283 471	225 673
9 CLOSING INVENTORY	1 718 229	1 699 782	1 691 839	1 763 079	1 782 223	1 990 513	1 752 620	1 691 839
10 REC. FROM NON-REP. COS.	614 287	489 160	1 220 089	145 702	122 253	89 045	141 913	106 889
11 REC. FROM REP. COS.	576 142	668 659	1 209 451	101 700	80 437	195 091	126 702	129 379
12 TO REPORTING COS.	569 724	670 817	1 259 303	81 632	130 987	177 567	152 440	146 953
13 LOSSES & ADJUSTMENTS	7 679	12 544	14 958	11 422	-1 771	3 535	10 449	-16 356
14 OWN CONSUMPTION			293		71	16		206
<b>15 DOMESTIC SALES</b>	<b>184 819</b>	<b>386 128</b>	<b>390 130</b>	<b>40 716</b>	<b>39 956</b>	<b>58 477</b>	<b>29 848</b>	<b>36 314</b>



TABLEAU 1. APPROVISIONNEMENT ET UTILISATION, PRODUITS PETROLIERS, CANADA, JUILLET 1993

JAN. 1993	FEB. 1993	MAR. 1993	APR. 1993	MAY 1993	JUNE 1993	JULY 1993	JULY 1992	
JAN. 1993	FEV. 1993	MARS 1993	AVR. 1993	MAI 1993	JUIN 1993	JUI. 1993	JUI. 1992	METRES CUBES
<b>ASPHALTE</b>								
139 733	120 494	175 524	227 843	217 388	304 244	349 439	339 217	PRODUCTION 1
-2 481	- 131	- 160	- 539	382	661	471	- 870	ECHANGES INTER-PRODUITS 2
1 500	1 227	3 429	20 300	15 823R	44 427R	19 654	50 184	IMPORTATIONS 5
16 245	8 213	35 268	45 650	32 440	34 708	34 642	17 530	EXPORTATIONS 6
1 228	7 166	13 958	10 307	31 872	77 480	60 002	57 836	ENTREES INTER-PROVINCES 7
1 228	7 166	13 958	10 307	31 872	77 480	60 002	57 836	SORTIES INTER-PROVINCES 8
327 084	369 203	401 184	479 932	496 248	467 647	428 325	405 322	INVENTAIRE DE FERMETURE 9
	147	68	2 713	14 270	6 909	21 769	22 091	ARRIV. SOC. NON-DECLAR. 10
	3	318	2 706	12 345	11 215	19 099	22 774	ARRIV. DES SOC. DECLAR. 11
								EXPED. AUX SOC. DECLAR. 12
-6 435	-3 586	3 617	3 928	895	851	-3 294	4 178	PERTES & RECTIFICATIONS 13
						26		AUTO CONSOMMATION 14
48 164	74 988	107 677	119 285	185 867R	338 068R	380 182	436 950	VENTES INTERIEURES 15
<b>COKE</b>								
100 746	92 526	98 744	90 379	86 693	89 044	97 722	101 055	PRODUCTION 1
	6 367		43	36		35		ECHANGES INTER-PRODUITS 2
42 600	51 100	52 100	98 900	68 200	26 500	113 100	65 600	IMPORTATIONS 5
	6 273	10 395	7 203	6 118	2 910	6 874	2 126	EXPORTATIONS 6
171	1 109	296	429	2 449	1 071	1 493	2 833	ENTREES INTER-PROVINCES 7
171	1 109	296	429	2 449	1 071	1 493	2 833	SORTIES INTER-PROVINCES 8
39 919	38 362	33 093	31 038	23 277	34 358	24 373	37 467	INVENTAIRE DE FERMETURE 9
								ARRIV. SOC. NON-DECLAR. 10
								ARRIV. DES SOC. DECLAR. 11
								EXPED. AUX SOC. DECLAR. 12
-3 613	- 946	29	-2 036	5 307	-7 071	- 335	-8 782	PERTES & RECTIFICATIONS 13
68 244	63 530	70 738	66 014	66 111	67 369	68 435	67 509	AUTO CONSOMMATION 14
76 721	82 693	74 951	120 196	85 154	41 255	145 868	98 370	VENTES INTERIEURES 15
<b>HUILES &amp; GRAISSES LUBRIF.</b>								
73 340	64 534	77 368	44 511	66 284	70 251	80 400	75 060	PRODUCTION 1
12 902	18 812	- 109	-3 463	- 166	- 253	-4 973	-68	ECHANGES INTER-PRODUITS 2
4 220	3 743	4 137	3 483	3 393	3 473	3 416	4 591	RETOUR POUR ALIMENT. 4
10 583	7 489	11 847	14 310	12 236	12 775	13 029	10 367	IMPORTATIONS 5
10 609	11 876	14 909	13 030	25 429	16 784	11 938	11 156	EXPORTATIONS 6
40 506	24 813	38 284	33 581	31 435	32 620	36 485	34 095	ENTREES INTER-PROVINCES 7
40 506	24 813	38 284	33 581	31 435	32 620	36 485	34 095	SORTIES INTER-PROVINCES 8
349 748	371 988	369 943	344 914	317 535	302 209	314 527	327 509	INVENTAIRE DE FERMETURE 9
3 977	4 868	5 500	12 999	5 327	3 694	11 247	9 402	ARRIV. SOC. NON-DECLAR. 10
4 536	5 207	5 781	5 735	7 619	7 210	6 987	8 708	ARRIV. DES SOC. DECLAR. 11
6 293	1 711	5 050	3 628	5 150	5 258	4 109	7 450	EXPED. AUX SOC. DECLAR. 12
-7 239	-5 337	-3 135	-4 994	1 220	-4 940	2 168	-8 266	PERTES & RECTIFICATIONS 13
398	336	399	404	4 643	1 612	958	454	AUTO CONSOMMATION 14
64 651	66 341	81 072	83 570	78 844	86 816	71 783	69 404	VENTES INTERIEURES 15
<b>GAZ DE DISTILLATION</b>								
363 595	321 630	392 423	308 133	298 426	329 507	344 901	372 818	PRODUCTION 1
1 827	1 813	2 100	3 091	2 642	3 427	2 979	2 643	ECHANGES INTER-PRODUITS 2
10 023	6 198	10 092	10 753	12 563	18 949	14 332	12 681	INVENTAIRE DE FERMETURE 9
								ARRIV. DES SOC. DECLAR. 11
								EXPED. AUX SOC. DECLAR. 12
-6 984	-6 606		8 102	-41	1 011	-2 529	-2 310	PERTES & RECTIFICATIONS 13
366 524	325 884	382 138	300 206	298 284	324 277	353 653	362 027	AUTO CONSOMMATION 14
9 015	7 990	8 491	2 255	1 015	1 260	1 373	10 011	VENTES INTERIEURES 15
<b>AUTRES PRODUITS</b>								
351 806	419 569	387 270	310 942	289 119	407 335	418 944	403 315	PRODUCTION 1
82 461	20 517	-25 020	-26 718	-49 653	-91 070	-44 635	13 600	ECHANGES INTER-PRODUITS 2
663 127	432 844	613 957	574 159	550 695	250 663	287 762	594 893	RETOUR POUR ALIMENT. 4
261 469	225 157	276 720	314 142	303 410	76 301	89 574	233 541	IMPORTATIONS 5
97 267	69 230	88 784	183 508	60 000	118 291	87 740	47 610	EXPORTATIONS 6
212 866	153 764	167 336	134 902	128 671	94 380	133 383	121 096	ENTREES INTER-PROVINCES 7
212 866	153 764	167 336	134 902	128 671	94 380	133 383	121 096	SORTIES INTER-PROVINCES 8
1 645 994	1 770 230	1 741 903	1 602 059	1 593 122	1 600 821	1 699 782	1 718 229	INVENTAIRE DE FERMETURE 9
111 275	20 964	91 262	81 020	82 649	58 008	43 982	96 660	ARRIV. SOC. NON-DECLAR. 10
122 601	96 733	104 569	114 162	72 373	80 059	78 162	39 494	ARRIV. DES SOC. DECLAR. 11
133 280	110 630	107 165	99 748	72 717	93 728	53 549	76 004	EXPED. AUX SOC. DECLAR. 12
-3 081	8 190	143	7 397	-2 570	1	2 464	2 644	PERTES & RECTIFICATIONS 13
								AUTO CONSOMMATION 14
84 864	37 810	53 079	68 580	25 993	60 251	55 551	32 645	VENTES INTERIEURES 15

TABLE 2. SALES OF REFINED PETROLEUM PRODUCTS AND PERCENTAGE CHANGE SUMMARY BY PROVINCE, JULY 1993

SALES IN CUBIC METRES	NFLO.-T.N.	P.E.I.-I.P.E.	N.S.-N.E.	N.B.-N.B.	QUE.-QUE.	ONT.-ONT.	MAN.-MAN.
<b>PROPANE AND PROPANE MIXES</b>	<b>1 940</b>			<b>4 632</b>	<b>19 190</b>	<b>29 286</b>	
CURRENT MONTH 1993/1992(%)	38.08			-9.85	-1.67	11.14	
CUMULATIVE 1993	13 760			32 421	131 705	217 875	
CUMULATIVE 1993/1992(%)	149.00			-25.35	-1.17	15.67	-100.00
<b>BUTANE AND BUTANE MIXES</b>				<b>4 632</b>	<b>20 722</b>	<b>29 118</b>	
CURRENT MONTH 1993/1992(%)				261.31	57.64	17.54	
CUMULATIVE 1993				11 337	69 776	147 236	
CUMULATIVE 1993/1992(%)			-100.00	81.13	104.17	9.70	
<b>PETROCHEMICAL FEEDSTOCKS</b>			<b>6 845</b>	<b>1 142</b>	<b>13 794</b>	<b>277 356</b>	<b>138</b>
CURRENT MONTH 1993/1992(%)			-4.57	-20.08	-15.66	0.80	-35.21
CUMULATIVE 1993			41 064	10 036	113 095	1 821 879	680
CUMULATIVE 1993/1992(%)			-14.80	11.81	9.62	-5.06	-52.25
<b>NAPHTHA SPECIALTIES</b>	<b>20</b>	<b>6</b>	<b>30</b>	<b>11</b>	<b>3 302</b>	<b>4 697</b>	<b>212</b>
CURRENT MONTH 1993/1992(%)	-23.08	100.00	-21.05	-52.17	19.25	-73.07	-28.38
CUMULATIVE 1993	199	25	991	236	19 259	90 932	1 981
CUMULATIVE 1993/1992(%)	-30.18	-21.88	-2.17	-34.26	-8.42	-24.43	-33.81
<b>AVIATION GASOLINE</b>	<b>301</b>	<b>49</b>	<b>172</b>	<b>238</b>	<b>1 481</b>	<b>2 619</b>	<b>1 407</b>
CURRENT MONTH 1993/1992(%)	-27.82	-2.00	23.74	32.22	-36.25	-12.00	1.08
CUMULATIVE 1993	1 312	279	860	1 058	9 392	13 166	6 687
CUMULATIVE 1993/1992(%)	-7.15	34.13	-4.87	-21.63	-13.84	-0.73	0.57
<b>MOTOR GASOLINE</b>	<b>55 786</b>	<b>18 781</b>	<b>101 413</b>	<b>93 263</b>	<b>684 815</b>	<b>1 137 323</b>	<b>129 237</b>
CURRENT MONTH 1993/1992(%)	2.48	0.96	-1.50	2.49	7.39	0.82	1.90
CUMULATIVE 1993	341 059	103 283	626 508	546 171	4 160 469	7 083 570	787 963
CUMULATIVE 1993/1992(%)	0.88	-0.58	1.80	2.24	1.89	0.29	-1.73
PREMIUM	8 075	5 258	22 626	18 848	156 224	182 080	8 308
CUMULATIVE 1993	43 316	29 301	145 280	111 220	981 289	1 113 609	50 869
MID GRADE	3 616	1 267	6 241	4 792	51 903	74 552	3 863
CUMULATIVE 1993	22 701	7 258	39 332	28 696	323 824	476 414	24 662
REGULAR NO-LEAD	44 095	12 256	72 520	69 623	475 888	879 691	117 066
CUMULATIVE 1993	275 042	66 724	441 817	406 255	2 854 591	5 491 201	712 432
REGULAR LEADED			26		800	1 000	
CUMULATIVE 1993			79		765	2 346	
<b>RETAIL SALES MOTOR GASOLINE</b>	<b>49 508</b>	<b>16 391</b>	<b>94 010</b>	<b>84 412</b>	<b>626 027</b>	<b>1 048 518</b>	<b>109 409</b>
CURRENT MONTH 1993/1992(%)	4.39	-1.71	-1.54	2.08	7.40	0.80	2.04
CUMULATIVE 1993	305 211	90 762	578 267	494 954	3 852 901	6 532 210	665 992
CUMULATIVE 1993/1992(%)	2.13	0.73	1.79	2.22	3.27	0.41	-1.45
<b>AVIATION TURBO FUEL(KEROSENE TYPE)</b>	<b>16 284</b>	<b>235</b>	<b>23 451</b>	<b>5 467</b>	<b>82 954</b>	<b>117 664</b>	<b>11 502</b>
CURRENT MONTH 1993/1992(%)	-47.28	-19.80	108.71	123.60	41.38	11.44	2.09
CUMULATIVE 1993	94 655	1 705	73 184	16 980	445 058	684 958	76 091
CUMULATIVE 1993/1992(%)	-27.92	-6.37	15.66	18.77	-2.30	-2.17	5.03
<b>AVIATION TURBO FUEL(NAPHTHA TYPE)</b>	<b>11 147</b>		<b>6 888</b>	<b>196</b>	<b>5 850</b>	<b>5 982</b>	<b>1 861</b>
CURRENT MONTH 1993/1992(%)	-6.37		13.96	-45.71	-4.49	5.88	-18.59
CUMULATIVE 1993	40 726		40 839	1 659	41 105	39 050	15 634
CUMULATIVE 1993/1992(%)	-7.96	-100.00	12.99	-29.46	0.44	-14.70	-5.63
<b>STOVE OIL KEROSENE</b>	<b>738</b>	<b>180</b>	<b>499</b>	<b>264</b>	<b>4 330</b>	<b>1 989</b>	<b>1 072</b>
CURRENT MONTH 1993/1992(%)	-34.34	-26.83	-54.22	8.20	-35.65	-12.03	-50.44
CUMULATIVE 1993	18 754	6 254	25 841	9 075	115 176	54 519	10 146
CUMULATIVE 1993/1992(%)	5.56	6.18	-15.71	-7.33	9.37	-12.57	-65.68
<b>DIESEL FUEL OIL</b>	<b>44 390</b>	<b>7 420</b>	<b>58 574</b>	<b>58 319</b>	<b>253 391</b>	<b>369 017</b>	<b>51 522</b>
CURRENT MONTH 1993/1992(%)	15.99	6.27	2.51	-0.16	5.93	3.73	-15.45
CUMULATIVE 1993	240 356	41 382	349 538	334 357	1 610 324	2 388 529	421 630
CUMULATIVE 1993/1992(%)	4.63	-2.92	0.79	3.90	4.01	4.16	0.96
<b>LIGHT FUEL OIL(NOS. 2 &amp; 3)</b>	<b>9 999</b>	<b>5 375</b>	<b>21 802</b>	<b>12 459</b>	<b>63 145</b>	<b>53 951</b>	<b>806</b>
CURRENT MONTH 1993/1992(%)	2.11	-0.90	-1.92	-12.29	-7.47	103.55	77.53
CUMULATIVE 1993	190 449	106 175	553 474	278 507	1 188 777	929 347	19 861
CUMULATIVE 1993/1992(%)	-3.47	-0.06	-1.15	-1.06	-4.24	2.83	-10.62
<b>HEAVY FUEL OIL(NOS. 4,5 &amp; 6)</b>	<b>18 192</b>	<b>408</b>	<b>96 284</b>	<b>64 511</b>	<b>109 143</b>	<b>131 019</b>	<b>6 115</b>
CURRENT MONTH 1993/1992(%)	-52.17	-27.66	2.09	-38.58	-37.29	1.46	17.10
CUMULATIVE 1993	310 374	22 062	684 979	1 139 977	928 439	598 998	45 184
CUMULATIVE 1993/1992(%)	-18.87	64.89	0.20	-20.24	-17.72	-14.35	18.79
<b>ASPHALT</b>	<b>3 459</b>	<b>2 684</b>	<b>12 850</b>	<b>33 044</b>	<b>107 760</b>	<b>90 765</b>	<b>9 455</b>
CURRENT MONTH 1993/1992(%)	-3.73	-17.64	-34.00	1.10	-14.04	-10.77	-21.63
CUMULATIVE 1993	6 215	4 107	27 957	76 113	298 353	420 871	28 416
CUMULATIVE 1993/1992(%)	15.87	-21.92	-13.17	8.27	-5.35	12.48	-4.18
<b>COKE</b>				<b>363</b>	<b>90 105</b>	<b>33 175</b>	<b>900</b>
CURRENT MONTH 1993/1992(%)				363	64.22	39.09	900
CUMULATIVE 1993				363	348 544	147 994	4 400
CUMULATIVE 1993/1992(%)	-100.00		-100.00	-4.72	8.26	18.40	
<b>LUBRICATING OIL AND GREASE</b>	<b>927</b>	<b>208</b>	<b>1 544</b>	<b>2 233</b>	<b>11 786</b>	<b>33 304</b>	<b>2 514</b>
CURRENT MONTH 1993/1992(%)	-2.63	74.79	3.62	19.03	5.98	2.64	13.40
CUMULATIVE 1993	5 815	1 480	10 248	15 163	82 354	249 932	17 949
CUMULATIVE 1993/1992(%)	13.20	13.06	14.73	32.05	3.13	5.85	7.76
<b>OTHER PRODUCTS</b>			<b>152</b>		<b>7 668</b>	<b>14 165</b>	
CURRENT MONTH 1993/1992(%)			157.63	-100.00	659.21	-34.79	
CUMULATIVE 1993			843	299	126 714	100 366	
CUMULATIVE 1993/1992(%)			5.90	31.14	1237.77	-29.85	-81.54
<b>TOTAL, ALL PRODUCTS</b>	<b>163 183</b>	<b>35 346</b>	<b>330 504</b>	<b>280 774</b>	<b>1 479 436</b>	<b>2 331 430</b>	<b>216 741</b>
CURRENT MONTH 1993/1992(%)	-14.49	-0.55	2.20	-10.67	2.94	2.28	-3.82
CUMULATIVE 1993	1 263 674	286 752	2 436 326	2 473 752	9 688 540	14 989 222	1 436 634
CUMULATIVE 1993/1992(%)	-7.03	2.17	0.06	-9.58	0.58	-0.21	-1.32

TABLEAU 2. SOMMAIRE DES VENTES DE PRODUITS PETROLIERS RAFFINES ET DES VARIATIONS EN POURCENTAGE PAR PROVINCE, JUILLET 1993

SASK.-SASK.	ALTA.-ALTA.	B.C.-C.B.	YUK.-YUK.	N.W.T.-T.N.O.	CANADA	VENTES EN METRES CUBES
3 051	25 803	11 614			95 516	PROPANE ET MELANGES DE PROPANE
-3.88	-24.10	-13.68			-7.30	MOIS COURANT 1993/1992(%)
24 300	206 200	62 331			688 592	CUMULATIF 1993
-25.92	-7.01	-10.48			-0.89	CUMULATIF 1993/1992(%)
2 289	37 902	12 449			107 112	BUTANE ET MELANGES DE BUTANE
	0.67	-17.31			16.55	MOIS COURANT 1993/1992(%)
12 236	216 666	47 907			505 158	CUMULATIF 1993
385.17	14.30	-17.03			17.27	CUMULATIF 1993/1992(%)
	29 954	3 099			332 328	CHARGES PETROCHIMIQUES
	-3.62	18.01			-0.51	MOIS COURANT 1993/1992(%)
	177 585	19 348			2 183 687	CUMULATIF 1993
	7.99	6.17			-3.52	CUMULATIF 1993/1992(%)
556	753	1 508	1	9	11 105	PRODUITS SPECIAUX/BASE-NAPHTE
137.61	18.77	-18.04	-66.67	-40.00	-52.38	MOIS COURANT 1993/1992(%)
1 903	4 366	12 699	20	71	132 682	CUMULATIF 1993
11.81	-46.30	30.10	-16.67	9.23	-19.93	CUMULATIF 1993/1992(%)
1 304	1 181	2 607	563	2 116	16 038	ESSENCE D'AVIATION
27.72	-23.06	-14.24	-17.69	113.52	-4.81	MOIS COURANT 1993/1992(%)
6 058	7 638	15 457	1 938	5 145	68 970	CUMULATIF 1993
20.40	2.68	5.27	0.31	54.37	2.80	CUMULATIF 1993/1992(%)
151 213	364 363	368 874	7 172	9 772	3 122 012	ESSENCE A MOTEUR
-8.67	-7.97	5.35	-8.72	102.91	1.23	MOIS COURANT 1993/1992(%)
919 807	2 437 612	2 224 286	34 587	25 861	19 291 176	CUMULATIF 1993
-1.88	-0.65	5.57	6.43	27.01	1.05	CUMULATIF 1993/1992(%)
8 185	31 213	72 221	340	392	513 770	SUPER
47 625	196 620	434 712	2 379	2 791	3 159 011	CUMULATIF 1993
2 778	12 809	38 117	429	1 810	202 177	INTERMEDIARE
16 875	86 358	215 558	2 066	5 962	1 249 706	CUMULATIF 1993
140 250	320 341	258 536	6 403	7 570	2 404 239	ORDINAIRE SANS PLOMB
855 301	2 154 634	1 573 965	30 142	17 108	14 879 212	CUMULATIF 1993
					1 826	ORDINAIRE AVEC PLOMB
					3 247	CUMULATIF 1993
109 314	295 614	331 782	6 465	3 768	2 775 218	VENTES AU DETAIL D'ESSENCE
-8.77	-7.90	5.22	-8.96	101.17	1.37	MOIS COURANT 1993/1992(%)
660 784	1 958 674	1 995 203	28 411	14 831	17 178 200	CUMULATIF 1993
1.18	-0.00	5.63	6.75	22.95	1.69	CUMULATIF 1993/1992(%)
2 122	42 794	81 090	30	9 047	392 640	CARBUREACTEUR(TYPE KEROSENE)
-42.80	-7.17	11.53		-16.72	10.99	MOIS COURANT 1993/1992(%)
18 415	269 266	491 704	201	30 075	2 202 292	CUMULATIF 1993
-24.74	-0.55	-2.29		15.89	-2.69	CUMULATIF 1993/1992(%)
3 374	13 287	6 944	693	5 074	61 096	CARBUREACTEUR(TYPE NAPHTE)
1.50	52.57	-1.20	-15.87	20.75	8.67	MOIS COURANT 1993/1992(%)
20 074	100 026	40 445	2 307	20 930	362 795	CUMULATIF 1993
-13.10	11.88	-7.84	-11.64	-2.55	-1.01	CUMULATIF 1993/1992(%)
243	856	2 512	49	14 042	26 774	MAZOUT POUR POELES
-49.48	259.66	251.33	75.00	-24.13	-20.85	MOIS COURANT 1993/1992(%)
20 552	16 225	24 871	2 580	32 465	336 458	CUMULATIF 1993
-32.22	74.42	52.90	9.41	0.72	-4.37	CUMULATIF 1993/1992(%)
118 604	194 425	232 644	4 475	22 099	1 406 880	CARBURANT DIESEL
5.28	-7.05	-1.58	-45.65	176.24	1.69	MOIS COURANT 1993/1992(%)
705 898	1 477 350	1 495 387	28 563	68 218	9 161 532	CUMULATIF 1993
6.35	2.38	1.77	-39.01	76.51	3.38	CUMULATIF 1993/1992(%)
270	1 440	17 559	674	4 576	192 056	MAZOUT LEGER(NOS. 2 & 3)
-16.92	83.21	130.71	31.13	316.00	22.18	MOIS COURANT 1993/1992(%)
19 258	28 934	237 094	15 854	57 735	3 625 465	CUMULATIF 1993
2.67	46.33	18.79	3.42	27.29	0.39	CUMULATIF 1993/1992(%)
1 896	5 641	69 376	94		502 679	MAZOUT LOURD(NOS. 4,5 & 6)
-13.62	630.70	-13.04		-100.00	-20.54	MOIS COURANT 1993/1992(%)
9 741	29 162	506 057	325		4 275 298	CUMULATIF 1993
-31.84	-24.03	1.32	253.26	-100.00	-13.71	CUMULATIF 1993/1992(%)
19 257	67 701	30 221	2 986		380 182	ASPHALTE
-17.75	-19.03	-1.78	194.19		-12.99	MOIS COURANT 1993/1992(%)
62 843	211 852	111 763	5 621	120	1 254 231	CUMULATIF 1993
-13.82	-24.15	-16.02	51.51		-5.07	CUMULATIF 1993/1992(%)
455	20 870				145 868	COKE
-68.16	173.88	-100.00			48.29	MOIS COURANT 1993/1992(%)
8 771	71 846	43 700		1 220	626 838	CUMULATIF 1993
-81.04	29.24	25.57			7.14	CUMULATIF 1993/1992(%)
2 113	8 087	8 839	58	170	71 783	HUILES ET GRAISSES LUBRIFIANTES
-7.00	0.92	2.55	-41.41	-5.03	3.43	MOIS COURANT 1993/1992(%)
25 316	63 870	59 497	343	1 110	533 077	CUMULATIF 1993
-3.43	3.35	5.13	-37.18	34.06	5.46	CUMULATIF 1993/1992(%)
67	33 437	1 435			56 924	AUTRES PRODUITS
-99.61	3598.78	-25.69			33.45	MOIS COURANT 1993/1992(%)
699	177 993	10 601			417 527	CUMULATIF 1993
-97.99	322.15	-58.42			63.06	CUMULATIF 1993/1992(%)
298 814	848 494	850 771	16 595	66 905	6 918 993	TOTAL, TOUS LES PRODUITS
-9.24	-2.11	1.00	-12.75	28.23	0.05	MOIS COURANT 1993/1992(%)
1 855 851	5 496 591	5 403 147	92 339	242 950	45 665 778	CUMULATIF 1993
-4.06	2.65	2.75	-12.83	12.57	-0.27	CUMULATIF 1993/1992(%)



## Explanatory Notes

### Data Quality and Methodology

This publication results from the compilation of data reported monthly in the "Refined Petroleum Products" Survey, covering all refining companies in Canada and major wholesalers/distributors. We would like to thank these respondents for their co-operation in the survey.

The response rate for this survey is 100% and as a consequence no estimation is required and no bias resulting from non-response is introduced in these data.

In order to ensure the accuracy and consistency of these data the results of this survey are reconciled with other Energy section surveys such as the monthly Crude Oil and Natural Gas Production (Cat. 26-006) and the monthly Oil Pipeline Transport (Cat. 55-001) surveys in terms of inter-provincial movements, imports, exports and deliveries to refineries by type of crude and means of delivery.

These reported data allow for a measurement of refining activity in Canada. The supply of crude oil is indicated by source and the volume of other materials charged is also shown. Production of 17 refined products or groups of products is detailed and is measured at a "net yield" level, that is after exchanges between various processes in refinery operations. As a result, inter-products transfers are primarily those transfers needed for marketing purposes. Propane and butanes, shown at the gross level, are the exceptions to the net yield measurement and therefore interproduct transfers for these products are not restricted to marketing transfers, but include movement to gasoline blending, to petrochemicals, etc. Similarly, interproduct transfers for "other products", a classification covering unfinished products whose final product form can vary, is not restricted to marketing transfers.

Data on the exports and imports of refined products are those reported by respondents to the survey, adjusted for exports and imports made by non-responding companies. When such adjustments are made, corresponding changes are made to "domestic sales". As a consequence, figures shown for "domestic sales" should accurately reflect total Canadian demand for refined products.

## Renseignements généraux

### Qualité des données et méthodologie

Cette publication est le fruit de la compilation des données obtenues mensuellement de l'enquête des produits pétroliers raffinés (PPR). Celle-ci est effectuée auprès de toutes les raffineries de pétrole au Canada et auprès des principaux grossistes et détaillants de PPR. Nous tenons à remercier toutes les sociétés déclarantes de l'effort qu'elles fournissent chaque mois.

Le taux de réponse est de 100% pour cette enquête et, par conséquent, il n'est pas nécessaire de faire d'estimations, les résultats ne souffrent donc pas du biais qu'entraîneraient des cas de non-réponse.

Afin d'assurer l'exactitude et la cohérence des résultats de cette enquête, nous les avons rapprochés à ceux d'enquêtes connexes de la Section de l'énergie, notamment l'enquête mensuelle sur la production de pétrole brut et de gaz naturel (no 26-006 au catalogue) et l'enquête mensuelle sur le transport du pétrole par pipe-lines (no 55-001 au catalogue), en ce qui a trait aux déplacements inter-provinciaux, aux importations, aux exportations et aux livraisons faites aux raffineries selon le type de pétrole brut et le mode de livraison.

Les données contenues dans la publication permettent de mesurer l'activité des raffineries de pétrole. L'approvisionnement en pétrole est montré par source; l'utilisation d'autres charges d'alimentation est aussi indiquée. La production de PPR est détaillée entre 17 produits ou groupes de produits. La production de chaque produit est mesurée d'après le rendement "net" (c'est-à-dire après les échanges entre les diverses unités de raffinage), à l'exception de la production de propane et de butanes où une mesure brute est donnée. Les statistiques sur les échanges inter-produits devraient donc principalement refléter les échanges dus à des raisons de marketing, sauf pour le propane et les butanes, ainsi que pour les "autres produits" car ceux-ci incluent les produits non-finis dont l'utilisation finale peut varier.

Les statistiques sur les exportations et les importations de PPR correspondent aux chiffres déclarés par les répondants auxquels ont été ajoutés les exportations et les importations effectuées par des sociétés non-déclarantes à l'enquête sur les PPR. Quand de tels ajustements sont faits, des modifications sont aussi effectués aux chiffres de ventes intérieures. En conséquence, tout l'approvisionnement en PPR par des compagnies non-déclarantes ainsi que toutes exportations effectuées par de telles compagnies sont considérés dans le calcul des ventes intérieures; ainsi, ces ventes devraient être représentatives de la demande canadienne totale de PPR.

A quarterly questionnaire, requesting a detailed breakout by consumer categories of the domestic sales figures shown in this publication, is completed by the same companies that report to the monthly "Refined Petroleum Products" survey. The results of this quarterly survey, together with data for all other energy forms, are published in Catalogue #57-003 "Quarterly Report on Energy Supply - Demand in Canada".

The questionnaire used in the monthly refined petroleum products survey is subject to regular revision to reflect changing technologies, etc. The last such change was effected in 1982. Similarly, the list of respondents is constantly updated to ensure a total coverage of refining operations and a sufficiently wide coverage of the wholesalers/distributors of refined products.

The Canadian Socio-Economic Information Management System (CANSIM), which is Statistics Canada's computerized data bank, contains most of the data presented in this publication from 1973; less detailed information is available for the years 1956 to 1972. Please refer to matrixes 626 to 647. Certain summary information is also found on matrix 10.

Les chiffres publiés dans cette publication constituent une bonne partie des statistiques sur la situation pétrolière canadienne. Un questionnaire trimestriel identifiant les utilisateurs finals des PPR est complété par les mêmes sociétés déclarantes. Les résultats de cette enquête sont publiés, de pair avec un résumé des statistiques comprises dans cette publication et d'autres statistiques sur le pétrole et d'autres produits énergétiques, dans la publication "Bulletin trimestriel - disponibilité et écoulement d'énergie au Canada" (catalogue #57-003).

Au cours de son histoire, l'enquête PPR a été modifiée à plusieurs reprises afin de mieux refléter la réalité des industries du raffinage et de la distribution des PPR. Les derniers changements au questionnaire ont été effectués en 1982. La liste des compagnies soumises à la déclaration peut aussi être révisée; ceci afin de garder un taux de couverture complet sur les activités des raffineries et un taux suffisant sur les activités de distribution des PPR.

Le Système canadien d'information socio-économique (CANSIM), qui est la banque de données informatisées de Statistique Canada, contient presque toutes les statistiques de cette publication à partir de 1973, et sur une base plus réduite pour les données de 1956 à 1972. Prière de consulter les matrices 626 à 647. Certaines informations se trouvent aussi sur la matrice 10.

## Definitions

In order to explain the figures appearing in Table 1, we are listing below a set of definitions extracted from the reporting instructions.

### Refinery Feedstocks

#### Line

- 1,2 **Crude and equivalent received.** Receipts of crude oil and equivalent hydrocarbons (condensate and pentanes plus) for refinery consumption or storage, credited to the province in which the refinery is located.
- 4,5 **Inventory of crude.** Contents of refinery tankage; excluding pipeline fill.
- 7 **Crude oil and equivalents charged.** Heavy oil is that with less than 28 API. Synthetic crude oil is that oil extracted from oil sands deposits.
- 8 **Other materials charged.** Materials from petroleum or other sources which are external to the refinery and which are charged to the refinery as inputs.
- 8A **Crude tops.** Portion of crude oil input that remains after a first refinery (e.g., asphalt plant) has extracted the desired heavy products and which portion must be transferred to another refinery for further processing.
- 8B **Crude bottoms.** Portion of crude oil input that remains after a first refinery has extracted the desired light products and which portion must be transferred to another refinery for further processing.
- 8C **LPG's.** That portion of total liquefied petroleum gas receipts (primarily line 8 for the products propane and butanes) that is charged as a refinery input.
- 8D **Natural Gas.** Used as a refinery feedstock (exclude any natural gas used for heating or as fuel). Such natural gas should be expressed in cubic metres of heavy fuel oil equivalent.
- 8E **Lubes for reprocessing.** Lubricating oils and lubricating base stock, etc., to be reprocessed.

## Définitions

Afin de préciser le sens de données du tableau 1, nous vous proposons ci-dessous une liste de définitions qui s'inspire des instructions sur la préparation du questionnaire.

### Charges d'alimentation des raffineries

#### Ligne

- 1,2 **Arrivages de pétrole brut et d'équivalents.** Arrivages de pétrole brut et d'hydrocarbures équivalents (condensats et pentanes plus) destinés au raffinage ou au stockage, selon la province où se trouve la raffinerie.
- 4,5 **Stocks de brut.** Contenu des réservoirs des raffineries; exclus le contenu des pipe-lines.
- 7 **Pétrole brut et équivalents introduits.** Le pétrole brut lourd est défini comme étant de densité inférieure à 28 API; le pétrole brut synthétique comme étant le pétrole extrait des dépôts de sables bitumineux.
- 8 **Autres matières utilisées.** Matières d'origine pétrolière ou d'autres sources, provenant de l'extérieur de la raffinerie et utilisées comme intrants au raffinage.
- 8A **Produits de la décantation.** Résidu obtenu du pétrole brut introduit dans, par exemple, une raffinerie d'asphalte, après l'extraction des éléments lourds, et qui doit être transféré à une autre raffinerie pour y subir d'autres traitements.
- 8B **Résidus de brut.** Résidu obtenu du pétrole brut introduit dans une raffinerie après l'extraction des éléments légers, et qui doit être transféré à une autre raffinerie pour y subir d'autres traitements.
- 8C **GPL.** La partie du total des arrivages de gaz de pétrole liquéfiés (voir principalement la ligne 8 pour les produits propane et butane) qui est utilisée comme intrant au raffinage.
- 8D **Gaz naturel.** Utilisé comme alimentation au processus de raffinage (exclure tous les volumes de ce gaz utilisés pour chauffage ou comme carburant). Ce genre de gaz naturel doit être exprimé en mètres cubes comparativement à l'équivalent du mazout lourd.
- 8E **Lubrifiants recyclables.** Huiles de lubrification, huiles de base, etc., pour le retraitement.

- 8F **Other feedstocks.** Other materials used e.g. additives (lead), etc. Also includes partially refined products from sources external to the refinery.
- 10 **Refinery losses.** Volumetric gain between refinery input of raw materials and output of finished product, due to the fact that a greater volume of finished product (whose specific gravity is lighter than material input run to stills) is produced.

#### Refined Products

- 1 **Production.** Measured at a "net yield" level, i.e. after exchanges between refinery processes (see explanatory notes).
- 2 **Interproduct transfers.** Only those exchanges required, for example, for marketing purposes (see explanatory notes).
- 2A **Of which to Petro-chemicals.** Portion of the inter-product transfers line which is transferred as feedstock to the product "Petro-chemical feedstocks". This is a non-additive line.
- 4 **Transfers to refinery feedstock.** Previously refined products, partially refined products and other materials used which are to be reprocessed through the refinery. Such materials are from sources external to the refinery. This line should equal line 12 of other materials charged as feedstock.
- 10 **From non-reporting companies.** Receipts from non-reporting companies (those not included in the list of reporting companies on page 104). All LPG receipts from gas processing plants are shown on this line; such LPG's may be used for refinery charge (see line 4 above) or for gasoline blending, petrochemical feedstocks, etc.
- 11 **From Reporting companies.** Receipts from companies reporting to the survey.
- 12 **To reporting companies.** Deliveries to companies reporting to the survey.

Note: the two previous items cover quantities emanating from sales agreements, processing agreements, exchanges, loans, etc.

- 8F **Autres charges d'alimentation.** Autres matières utilisées telles les additifs (par exemple le plomb), etc. Inclus aussi des produits pétroliers partiellement raffinés de source externe à la raffinerie.
- 10 **Pertes en raffinerie.** Gain volumétrique entre les matières premières introduites et le rendement en produits finis. Les raffineries fabriquent des produits finis d'un volume plus considérable mais d'un poids spécifique moins élevé que ceux des quantités introduites.

#### Produits raffinés:

- 1 **Production.** Mesurée d'après le rendement "net", c'est-à-dire après les échanges entre les diverses unités de raffinage (voir les renseignements généraux).
- 2 **échanges inter-produits.** Seulement les échanges nécessaires, par exemple, pour raisons de marketing (voir les renseignements généraux).
- 2A **Portion pour pétrochimiques.** Partie du poste "échanges inter-produits" qui est transférée comme charges d'alimentation au produit "charges pétrochimiques". Cette ligne n'entre pas dans le calcul des ventes nettes.
- 4 **Retour pour alimentation des raffineries.** Produits précédemment raffinés, produits partiellement raffinés et autres matières utilisées qui vont être traités de nouveau pour obtenir des produits pétroliers raffinés. Ces matières doivent provenir de sources extérieures à la raffinerie. Cette ligne doit égaler la ligne 12 de la section des charges d'alimentation des raffineries.
- 10 **Arrivages des sociétés non-déclarantes.** Arrivages en provenance des sociétés non-déclarantes (non-incluses dans la liste des sociétés déclarantes de la page 104). Tous les arrivages de GLP en provenance d'usines de traitement du gaz naturel sont montrés à cette ligne; de tels arrivages peuvent être utilisés comme intrants au raffinage (voir la ligne 4 ci-dessus) ou comme mélange pour l'essence, ou comme charges pétrochimiques, etc.
- 11 **Arrivages des sociétés déclarantes.** Arrivages en provenance des sociétés déclarantes à l'enquête.
- 12 **Expéditions aux sociétés déclarantes.** Expéditions aux sociétés déclarantes à l'enquête.

Nota: les deux postes précédents tiennent compte des accords de ventes, de traitements, d'échanges, de prêts, etc.



14 **Own consumption.** All refined products used in company operations (refining, marketing, etc.).

15 **Domestic sales.** Sales by reporting companies, exclusive of exports and sales to other reporting companies, and adjusted for exports and imports by non-reporting companies (see Explanatory Notes above). This line is the mathematical result of the preceding lines and is derived by adding lines 1,2,5,7,9 (of preceding month), 10 and 11 subtracting lines 4,6,8,9, 12, 13, and 14.

**16 For Propane and Butanes only:**

**Total export (N.E.B. 145).** Total of the exports as reported on form 145 of the National Energy Board (includes exports from both petroleum refineries and natural gas processing plants).

14 **Auto consommation.** Toutes les quantités de produits pétroliers utilisées dans les opérations des sociétés (raffinage, marketing, etc.).

15 **Ventes intérieures.** Ventes par les sociétés répondantes, excluant les exportations et les ventes aux autres sociétés soumises à la déclaration; comprend aussi les ajustements pour tenir compte des exportations et des importations effectuées par les compagnies non-déclarantes (voir les renseignements généraux). Cette ligne est le résultat mathématique des lignes précédentes et est calculée par l'addition des lignes 1,2,5,7,9 (du mois précédent), 10, 11 et la soustraction des lignes 4,6,8,9,12,13 et 14.

**16 Pour propane et butanes seulement:**

**Total des exportations (O.N.E. 145).** Total des exportations selon le questionnaire 145 de l'Office national de l'énergie (inclus les exportations des raffineries de pétrole et celles des usines de traitement de gaz naturel).

**List of Reporting Companies****Refiners**

Chevron Canada Ltd.  
Consumers' Co-operative Refineries Ltd.  
- Newgrade Energy Inc.  
Esso Petroleum Ltd.  
Husky Oil Ltd.  
Irving Oil Ltd.  
Moose Jaw Asphalt Ltd.  
Newfoundland Processing Ltd.  
Novacor Chemicals (Canada) Ltd.  
Parkland Refining Ltd.  
Petro-Canada Products Inc.  
Shell Canada Ltd.  
Statoil North America Inc.  
Sunoco Inc.  
Ultramar Canada Inc.

**Distributors**

Canadian Turbo Inc.  
Castrol Canada Inc.  
Le Groupe Pétrolier Olco Inc.  
Pétroles Norcan Inc.  
Sipco Oil Limited  
Universal Terminals Ltd.  
Whitepass Transportation Ltd.

**Liste des sociétés soumises à la déclaration****Raffineurs**

Chevron Canada Ltd.  
Consumers' Co-operative Refineries Ltd.  
- Newgrade Energy Inc.  
Esso Petroleum Ltd.  
Husky Oil Ltd.  
Irving Oil Ltd.  
Moose Jaw Asphalt Ltd.  
Newfoundland Processing Ltd.  
Novacor Chemicals (Canada) Ltd.  
Parkland Refining Ltd.  
Petro-Canada Products Inc.  
Shell Canada Ltd.  
Statoil North America Inc.  
Sunoco Inc.  
Ultramar Canada Inc.

**Distributeurs**

Canadian Turbo Inc.  
Castrol Canada Inc.  
Le Groupe Pétrolier Olco Inc.  
Pétroles Norcan Inc.  
Sipco Oil Limited  
Universal Terminals Ltd.  
Whitepass Transportation Ltd.





# BON DE COMMANDE

Statistique Canada

### ENVOYEZ À:



Division de la commercialisation  
Vente des publications  
Statistique Canada  
Ottawa (Ontario)  
Canada K1A 0T6

(Veuillez écrire en caractères d'imprimerie)

### COMPOSEZ:



1-800-267-6677

Faites débiter votre compte VISA ou MasterCard. De l'extérieur du Canada et des États-Unis, composez le (613) 951-7277. Veuillez ne pas envoyer de confirmation.

### TÉLÉCOPIEZ AU:



(613) 951-1584

VISA, MasterCard et bon de commande seulement. Veuillez ne pas envoyer de confirmation, le bon télécopie tient lieu de commande originale.

### MODALITÉS DE PAIEMENT:

(Cochez une seule case)

Veuillez débiter mon compte  VISA  MasterCard

N° de carte

Signature  Date d'expiration

Paiement inclus \_\_\_\_\_ \$

Veuillez faire parvenir votre chèque ou mandat-poste à l'ordre du Releveur général du Canada - Publications.

Envoyez-moi la facture plus tard (Un acompte est exigé pour toutes les publications commandées, sauf pour les abonnements. Un crédit maximum de 500 \$.)

N° du bon de commande

(Veuillez joindre le bon)

Signature de la personne autorisée \_\_\_\_\_

Compagnie \_\_\_\_\_

Service \_\_\_\_\_

A l'attention de \_\_\_\_\_

Adresse \_\_\_\_\_

Ville \_\_\_\_\_ Province \_\_\_\_\_

Code postal \_\_\_\_\_ Téléphone \_\_\_\_\_ Télécopieur \_\_\_\_\_

Veuillez vous assurer de remplir le bon au complet.

Numéro au catalogue	Titre	Édition demandée ou Inscrire "A" pour les abonnements	Abonnement annuel ou prix de la publication			Quantité	Total \$
			Canada \$	États-Unis \$ US	Autres pays \$ US		

▶ Veuillez noter que les prix au catalogue pour les É.-U. et les autres pays sont donnés en dollars américains.

▶ TPS N° R121491807

▶ Le chèque ou mandat-poste doit être établi à l'ordre du Releveur général du Canada - Publications.

▶ Les clients canadiens paient en dollars canadiens et ajoutent la TPS de 7%. Les clients à l'étranger paient le montant total en dollars US tirés sur une banque américaine.

TOTAL	
RÉDUCTION (s'il y a lieu)	
TPS (7%) (Clients canadiens seulement)	
TOTAL GÉNÉRAL	

PF 093022

## MERCI DE VOTRE COMMANDE!

# CANADA'S ENVIRONMENT

STATISTICS CANADA LIBRARY  
BIBLIOTHEQUE STATISTIQUE CANADA



1010152018

# ENVIRONNEMENT DU CANADA

**E**very day you read news items about recycling, water pollution, industrial emissions or the depletion of the ozone layer. Unfortunately, these reports are often fragmented, making it difficult to get a complete picture of Canada's physical environment.

*Human Activity and the Environment* is written to help you understand the links between our population, socio-economic activities and our environment. You'll see, for example, how the purple loosestrife and zebra mussels are spreading throughout inland waters and the effect they have.

**CASE STUDY: A statistical profile of an Ontario river basin is also included as a case study to demonstrate how socio-economic information can be linked with physical data at a local level.**

Organized in three, easy-to-read sections: Population, Socio-Economic Systems, and Environmental Conditions, this publication examines our activities from a number of perspectives:

- resource consumption
- waste generation
- monitoring the conditions of land, water, air and living organisms

This unique bestseller highlights such fascinating details as:

- purchases of potential pollutants by Canadian households
- the importance of natural resources to the Canadian economy
- energy consumption by industry

**Order your copy today!**

*Human Activity and the Environment*, (Catalogue No. 11-509F) \$35 in Canada, US \$42 in the United States and US \$49 in other countries.

Write to:  
Publication Sales, Statistics Canada  
Ottawa, Ontario  
K1A 0T6

If more convenient, FAX your order to: (613) 951-1584, or contact your local Statistics Canada Reference Centre listed in this publication.

For faster ordering call 1-800-267-6677 and use VISA or MasterCard.

**V**ous lisez tous les jours des articles traitant de recyclage, de la pollution de l'eau, des émissions de gaz industrielles ou de la diminution de la couche d'ozone. Malheureusement, ces rapports sont trop souvent fragmentés et il devient difficile de se faire une parfaite idée de l'environnement physique du Canada.

*Activité humaine et l'environnement* est écrit afin de vous aider à comprendre les liens entre notre population, nos activités socio-économiques et notre environnement. Vous verrez, par exemple, comment les salicaires et les dreissna sont réparties à travers les eaux intérieures et quels en sont leurs effets.

**ÉTUDE DE CAS : un profil statistique du bassin hydrographique de l'Ontario est également présenté, comme étude de cas, en vue de montrer comment l'information socio-économique peut être mise en rapport avec les données physiques à un endroit donné.**

L'ouvrage est divisé en trois parties importantes : la population, les réseaux socio-économiques et l'état de l'environnement, qui examine nos activités sous différents angles:

- la consommation des ressources naturelles
- la production des déchets
- la surveillance de l'état des terres, de l'eau, de l'air et des organismes vivants

Ce best-seller unique met en relief des détails aussi fascinants que :

- les achats de polluants potentiels par les grandes maisons canadiennes
- l'importance des ressources naturelles pour l'économie canadienne
- la consommation d'énergie par industrie

Commandez votre exemplaire aujourd'hui!  
*Activité humaine et l'environnement*, (n° de catalogue 11-509F) 35 \$ au Canada, 42 \$ (US) aux États-Unis et 49 \$ (US) dans les autres pays.

Écrivez à : Vente des publications Statistique Canada  
Ottawa (Ontario) K1A 0T6

Si vous le préférez, télécopiez votre commande au (613) 951-1584, ou contactez votre centre de consultation régional de Statistique Canada, dont vous pouvez consulter la liste dans la présente publication.

Pour un service plus rapide, composez sans frais le numéro 1-800-267-6677 et utilisez votre carte Visa ou MasterCard.



Statistics Canada  
Statistique Canada

Canada

# DID YOU KNOW...

**THAT CANADIAN EXPORTS OF NATURAL GAS IN 1990 WERE 80% HIGHER THAN IN 1980?**



**D**ue to the unpredictable nature of the energy industry, many reference publications are outdated by the time they're published. Not this one! With the certainty of change in the energy picture, you need a source that remains current and complete.

The *Energy Statistics Handbook* is the most complete source of detailed information on the energy field. This publication is designed to work for you! Your subscription includes:

- An attractive, easy-to-use binder — keep it on your bookshelf or beside your telephone.
- Section dividers to organize the monthly updates which enable you to rapidly access the facts you need.
- A monthly 200-page update from Statistics Canada that ensures your facts are the most recently released for this rapidly changing sector.

Data is organized by energy type: total energy, petroleum, natural gas, electricity, uranium and coal. Additional sections include prices and conversion factors. Along with up-to-date information, you'll find historical data going back 10 years, so you can compare trends over time.

Executives, research and development professionals and environmentalists use the *Energy Statistics Handbook* to add authority to their industry analysis, plans and corporate reports.

Subscribe to the *Energy Statistics Handbook* today!

The *Energy Statistics Handbook* (Cat. #10-602) is \$300 in Canada, US\$360 in the United States and US\$420 in other countries.



**Write to:**

Publication Sales  
Statistics Canada  
Ottawa, Ontario K1A 0T6.

If more convenient, fax your order to (613) 951-1584. Or contact your local Statistics Canada Reference Centre listed in this publication.

For faster ordering, call 1-800-267-6677 and use your VISA, MasterCard or Purchase Order number.

# SAVIEZ-VOUS...

**QUE LES EXPORTATIONS CANADIENNES DE GAZ NATUREL ÉTAIENT 80 % PLUS ÉLEVÉES EN 1990 QU'EN 1980?**

**E**n raison de la nature imprévisible de l'industrie de l'énergie, de nombreuses publications de référence sur le sujet sont déjà périmées lorsqu'elles paraissent. Mais pas celle-ci! Le monde de l'énergie est en constante évolution, aussi vous avez besoin d'une source de référence qui soit toujours d'actualité et complète.

Le *Guide statistique de l'énergie* est la source la plus complète de renseignements exacts sur le domaine de l'énergie. Cette publication est conçue pour travailler pour vous! Votre abonnement comprend :

- Un classeur attrayant et facile à consulter — vous pouvez le garder dans votre bibliothèque ou à côté de votre téléphone;
- Des sections ordonnées selon les mises à jour mensuelles, ce qui vous permet de trouver rapidement les faits dont vous avez besoin;
- Une mise à jour mensuelle de 200 pages de Statistique Canada qui vous assure d'avoir en main les faits les plus récents qui soient sur ce secteur qui change continuellement.

Les données sont classées selon le type d'énergie : l'énergie totale, le pétrole, le gaz naturel, l'électricité, l'uranium et le charbon. D'autres sections traitent des prix et des facteurs de conversion. En plus d'une information actuelle, vous y trouverez des données historiques des dix dernières années, afin que vous puissiez comparer les tendances à travers le temps.

Les cadres, les professionnels de la recherche et du développement et les écologistes utilisent le *Guide statistique de l'énergie* pour ajouter du poids à leur analyse de l'industrie, leurs projets et à leurs rapports de société.

Abonnez-vous dès aujourd'hui au *Guide statistique de l'énergie*!

Le *Guide statistique de l'énergie* (N° 10-602 au Cat.) coûte 300\$ au Canada, 360 \$ US aux États-Unis et 420 \$ US dans les autres pays.

**Écrivez à :**

Vente des publications  
Statistique Canada  
Ottawa (Ontario) K1A 0T6

Ou encore, télécopiez votre commande au (613) 951-1584. Ou communiquez avec le Centre régional de consultation de Statistique Canada de votre localité. La liste apparaît dans la publication.

Pour commander plus rapidement, composez le 1-800-267-6677 et utilisez votre compte VISA ou MasterCard, ou votre numéro de bon de commande.