

C3



Catalogue 45-004 Monthly

Refined Petroleum Products

February 1994

Catalogue 45-004 Mensuel

Produits pétroliers raffinés

Février 1994

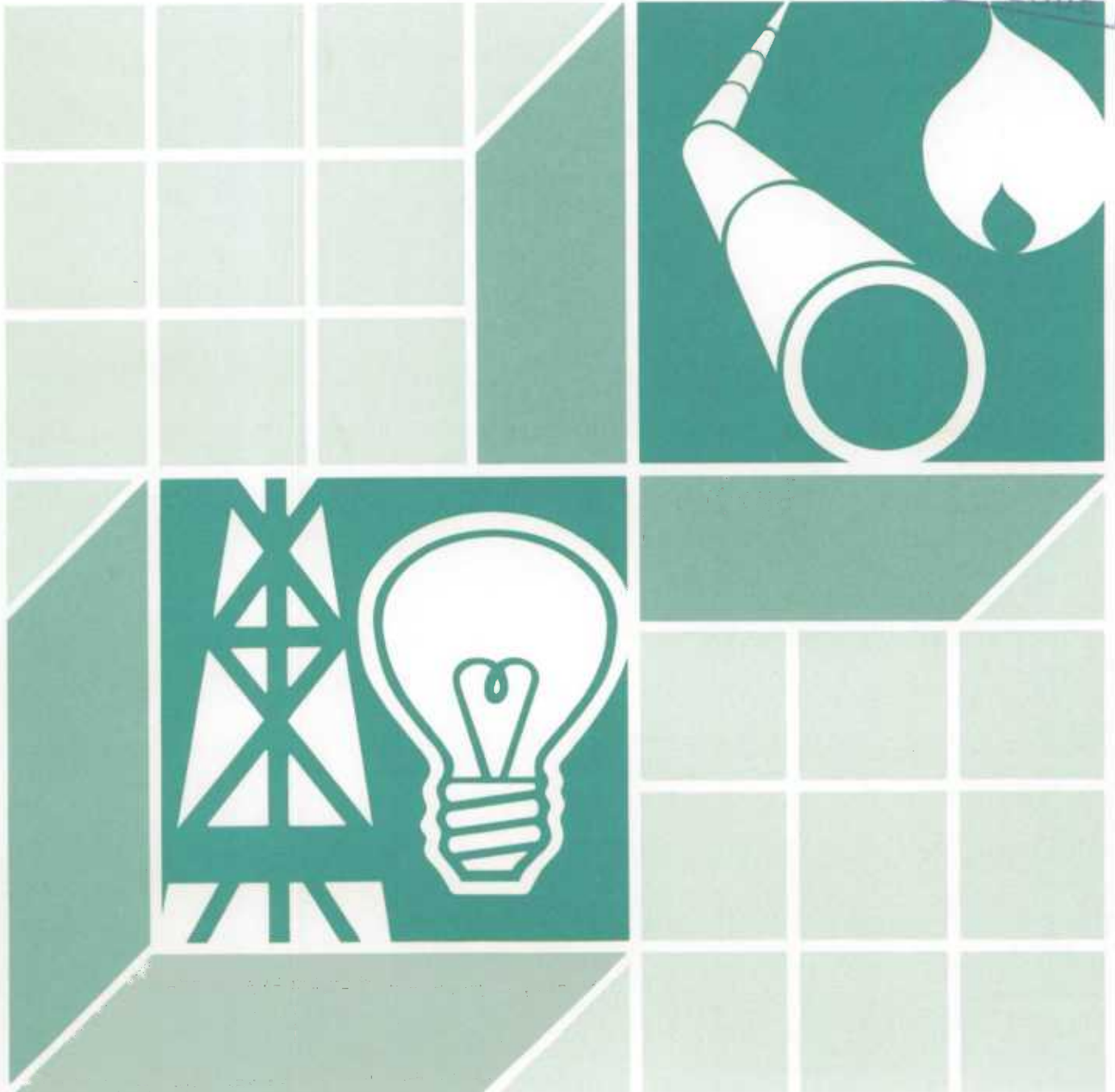
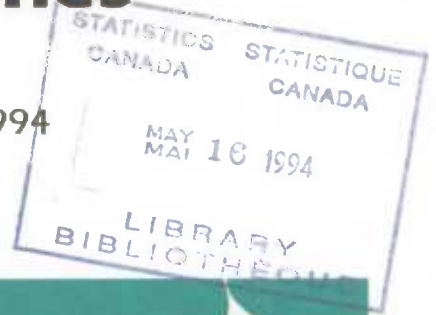

Statistics Statistique
Canada Canada

Canada

Data in Many Forms...

Statistics Canada disseminates data in a variety of forms. In addition to publications, both standard and special tabulations are offered. Data are available on CD, diskette, computer print-outs, microfiche and microfilm, and magnetic tapes. Maps and other geographic reference materials are available for some types of data. Direct on line access to aggregated information is possible through CANSIM, Statistics Canada's machine-readable data base and retrieval system.

How to Obtain More Information

Inquiries about this publication and related statistics or services should be directed to:

Energy Section,
Industry Division,

Statistics Canada, Ottawa, K1A 0T6 (Telephone: 951-9823) or to the Statistics Canada reference centre in:

Halifax	(1-902-426-5331)	Regina	(1-306-780-5405)
Montreal	(1-514-283-5725)	Edmonton	(1-403-495-3027)
Ottawa	(1-613-951-8116)	Calgary	(1-403-292-6717)
Toronto	(1-416-973-6586)	Vancouver	(1-604-666-3691)
Winnipeg	(1-204-983-4020)		

Toll-free access is provided in all provinces and territories, **for users who reside outside the local dialing area** of any of the regional reference centres.

Newfoundland, Labrador, Nova Scotia, New Brunswick and Prince Edward Island	1-800-565-7192
Quebec	1-800-361-2831
Ontario	1-800-263-1136
Saskatchewan	1-800-667-7164
Manitoba	1-800-661-7828
Alberta and Northwest Territories	1-800-563-7828
British Columbia and Yukon	1-800-663-1551

Telecommunications Device for the Hearing Impaired 1-800-363-7629

How to Order Publications

This and other Statistics Canada publications may be purchased from local authorized agents and other community bookstores, through the local Statistics Canada offices, or by mail order to Marketing Division, Sales and Service, Statistics Canada, Ottawa, K1A 0T6.

1(613)951-7277

Facsimile Number 1(613)951-1584

Toronto
Credit card only (973-8018)

Toll Free Order Only Line (Canada and United States) 1-800-267-6677

Des données sous plusieurs formes...

Statistique Canada diffuse les données sous formes diverses. Outre les publications, des totalisations habituelles et spéciales sont offertes. Les données sont disponibles sur disque compact, disquette, imprimés d'ordinateur, microfiches et microfilms et bandes magnétiques. Des cartes et d'autres documents de référence géographiques sont disponibles pour certaines sortes de données. L'accès direct à des données agrégées est possible par le truchement de CANSIM, la base de données ordiolingue et le système d'extraction de Statistique Canada.

Comment obtenir d'autres renseignements

Toutes demandes de renseignements au sujet de cette publication ou de statistiques et services connexes doivent être adressées à:

Section de l'énergie,
Division de l'industrie,

Statistique Canada, Ottawa, K1A 0T6 (téléphone: 951-9823) ou au centre de consultation de Statistique Canada à:

Halifax	(1-902-426-5331)	Regina	(1-306-780-5405)
Montréal	(1-514-283-5725)	Edmonton	(1-403-495-3027)
Ottawa	(1-613-951-8116)	Calgary	(1-403-292-6717)
Toronto	(1-416-973-6586)	Vancouver	(1-604-666-3691)
Winnipeg	(1-204-983-4020)		

Un service d'appel interurbain sans frais est offert, dans toutes les provinces et dans les territoires, **aux utilisateurs qui habitent à l'extérieur des zones de communication locale** des centres régionaux de consultation.

Terre-Neuve et Labrador, Nouvelle-Écosse, Nouveau-Brunswick et Île-du-Prince-Édouard	1-800-565-7192
Québec	1-800-361-2831
Ontario	1-800-263-1136
Saskatchewan	1-800-667-7164
Manitoba	1-800-661-7828
Alberta et Territoires du Nord-Ouest Colombie-Britannique et Yukon	1-800-563-7828
	1-800-663-1551

Appareils de télécommunications pour les malentendants 1-800-363-7629

Comment commander les publications

On peut se procurer cette publication et les autres publications de Statistique Canada auprès des agents autorisés et des autres librairies locales, par l'entremise des bureaux locaux de Statistique Canada, ou en écrivant à la Division du Marketing, Ventes et Service, Statistique Canada, Ottawa, K1A 0T6.

1(613)951-7277

Numéro du télécopieur 1(613)951-1584

Toronto
Carte de crédit seulement (973-8018)

Numéro sans frais pour commander seulement(Canada et États-Unis) 1-800-267-6677



Statistics Canada

Industry Division
Energy Section

Refined Petroleum Products

SIC 3611
5111

February 1994

Statistique Canada

Division de l'industrie
Section de l'énergie

Produits pétroliers raffinés

CTI 3611
5111

Février 1994

Published by authority of the Minister
responsible for Statistics Canada

© Minister of Industry,
Science and Technology, 1994

All rights reserved. No part of this publication
may be reproduced, stored in a retrieval system
or transmitted in any form or by any means,
électronique, mécanique, photocopier, recording
or otherwise without prior written permission
from Licence Services, Marketing Division,
Statistics Canada, Ottawa, Ontario, Canada
K1A 0T6.

May 1994

Price: Canada: \$20.00 per issue,
\$200.00 annually

United States: US\$24.00 per issue,
US\$240.00 annually

Other Countries: US\$28.00 per issue,
US\$280.00 annually

Catalogue 45-004, Vol. 49, No. 2

ISSN 0380-8629

Ottawa

Note of Appreciation

Canada owes the success of its statistical system
to a long-standing cooperation involving Statistics
Canada, the citizens of Canada, its businesses
and governments. Accurate and timely statistical
information could not be produced without their
continued cooperation and goodwill.

Publication autorisée par le ministre
responsable de Statistique Canada

© Ministre de l'Industrie, des Sciences
et de la Technologie, 1994

Tous droits réservés. Il est interdit de reproduire
ou de transmettre le contenu de la présente
publication, sous quelque forme ou par quelque
moyen que ce soit, enregistrement sur support
magnétique, reproduction électronique, méca-
nique, photographique, ou autre, ou de
l'emmagasiner dans un système de recouvrement
sans l'autorisation écrite préalable des
Services de concession des droits de licence,
Division du marketing, Statistique Canada,
Ottawa, Ontario, Canada K1A 0T6.

Mai 1994

Prix : Canada : 20,00 \$ l'exemplaire,
200 \$ par année

États-Unis : 24,00 \$ US l'exemplaire,
240 \$ US par année

Autres pays : 28,00 \$ US l'exemplaire,
280 \$ US par année

Catalogue 45-004, vol. 49, no. 2

ISSN 0380-8629

Ottawa

Note de reconnaissance

Le succès du système statistique du Canada
repose sur un partenariat bien établi entre
Statistique Canada et la population, les entreprises
et les administrations canadiennes. Sans cette
collaboration et cette bonne volonté, il serait
impossible de produire des statistiques précises
et actuelles.

Symbols

The following standard symbols are used in Statistics Canada publications:

- .. figures not available.
- ... figures not appropriate or not applicable.
- nil or zero.
- amount too small to be expressed.
- p preliminary figures.
- r revised figures.
- x confidential to meet secrecy requirements of the Statistics Act.

ABBREVIATIONS

SIC Standard Industrial Classification.

Acknowledgements

This publication was prepared under the direction of:

- **George Andrusiak**, Director, Industry Division
 - **Brian Nemes**, Assistant Director, Industry Division
 - **Ron Rasia**, Chief, Energy Section
 - **Brian Preston**, Head Petroleum Unit, Energy Section.
- and
- **Gérard O'Connor** Supervisor Operations, Energy Section. Mr O'Connor may be reached at (613)951-3562.

The paper used in this publication meets the minimum requirements of American National Standard for Information Sciences - Permanence of Paper for Printed Library Materials, ANSI Z39.48 - 1984.



Signes conventionnels

Les signes conventionnels suivant sont employés uniformément dans les publications de Statistique Canada:

- .. nombres indisponibles.
- ... n'ayant pas lieu de figurer.
- néant ou zéro.
- nombres infimes.
- p nombres provisoires.
- r nombres rectifiés.
- x confidentiel en vertu des dispositions de la Loi sur la statistique relatives au secret.

ABBREVIATIONS

CAÉ Classification des activités économiques.

Remerciements

Cette publication a été rédigée sous la direction de:

- **George Andrusiak**, directeur, Division de l'industrie
 - **Brian Nemes**, directeur-adjoint, Division de l'industrie
 - **Ron Rasia**, chef, Section de l'énergie
 - **Brian Preston**, chef unité du pétrole, Section de l'énergie.
- et
- **Gérard O'Connor**, agent des opérations, Section de l'énergie. On peut rejoindre M. O'Connor au numéro (613)951-3562.

Le papier utilisé dans la présente publication répond aux exigences minimales de l'American National Standard for Information Sciences - "Permanence of Paper for Printed Library Materials", ANSI Z39.48 - 1984.



TABLE OF CONTENTS

	PAGE
For Further Reading	4
Highlights	5
Table	
1. Crude Oil and Equivalent Received at Canadian Refineries; Runs to still; Supply and Disposition of Petroleum Products	
Québec	6
Ontario	16
Alberta	26
British Columbia	36
All Other Provinces/Territories	46
Canada	56
2. Sales of refined petroleum products by province	66
Explanatory Notes	
Data Quality and Methodology	81
Definitions	83
List of Reporting Companies	86

TABLE DES MATIÈRES

	PAGE
Lectures suggérées	4
Faits saillants	5
Tableau	
1. Arrivages de pétrole brut et équivalents aux raffineries du Canada; Total pour la distillation; Approvisionnement et utilisation des produits pétroliers	
Québec	6
Ontario	16
Alberta	26
Colombie-Britannique	36
Tous les autres provinces/Territoires	46
Canada	56
2. Sommaire des ventes de produits pétroliers raffinés par province	66
Renseignements généraux	
Qualité des données et méthodologie	81
Définitions	83
Liste des sociétés déclarantes	86

Catalogue

Monthly Publications

Crude Petroleum and Natural Gas Production	26-006
Coal and Coke Statistics	45-002
Oil Pipeline Transport	55-001
Gas Utilities	55-002
Electric Power Statistics	57-001
Energy Statistics Handbook	57-601

Quarterly Publication

Quarterly Report on Energy Supply and Demand in Canada	57-003
--	--------

Annual Publications

Coal Mines	26-206
Crude Petroleum and Natural Gas Industry	26-213
Oil Pipeline Transport	55-201
Electric Power Statistics, Vol.II	57-202
Electric Power Statistics, Vol.I Electric Power Survey of Capability and Load	57-204
Gas Utilities, Transport and Distribution Systems	57-205
Electric Power Statistics, Vol.III Inventory of Prime Mover and Electric Generating Equipment	57-206

Publications mensuelles

Production de pétrole brut et de gaz naturel
Statistiques du charbon et du coke
Transport de pétrole par pipeline
Services de gaz
Statistiques de l'énergie électrique
Guide statistique sur l'énergie

Publication trimestrielle

Bulletin trimestriel - disponibilité et écoulement de l'énergie au Canada

Publications annuelles

Mines de charbon
L'industrie de pétrole brut et de gaz naturel
Transport de pétrole par pipeline
Statistiques de l'énergie électrique, Vol.II
Statistiques de l'énergie électrique, Vol.I, Puissance maximale et la charge des réseaux
Services de gaz (Réseaux de transport et de distribution)
Statistiques de l'énergie électrique, Vol.III, Inventaire des moteurs primaires et des générateurs électriques

Highlights

February 1994

On February, the total volume of crude and equivalents received by refineries decreased 0.4%, to 6 544 103 cubic metres (m³), compared to February 1993. This decrease was based on lower receipts of imported crude and offset by an increase of domestic crude. Cumulative refinery receipts increased 6.8% to read 15 061 868 m³ from volumes recorded last year. Canadian refinery production, at 8 259 003 m³, increased 5.5% from February 1993. Year-to-date production at 16 985 113 m³, increased 2.1% over the same period last year.

February sales of refined petroleum products totalled 6 489 367 m³, an increase of 3.8% over the same month last year. This increase was based on higher sales of the following products: diesel fuel oil (+147 538 m³), motor gasoline (+128 811 m³) and light fuel oil (+73 361 m³).

Following the February increase, cumulative sales for 1994, read 13 353 494 m³, up 6.2% from the same period last year.

Users should note that of the 352 463 m³ total imports of refined petroleum products, non-reporting companies accounted for 211 965 m³ in February.

Faits saillants

Février 1994

En février, le volume total de pétrole brut et équivalents livrés aux raffineries est de 6 544 103 mètres cubes (m³) soit une diminution de 0,4% comparativement au mois de février 1993. Cette baisse résulte d'une diminution dans les arrivages de brut importé et contrebalancée par une hausse dans les arrivages de brut domestique. Sur la base cumulative, les arrivages aux raffineries sont de 15 061 868 m³, une hausse de 6,8% par rapport à l'année précédente. En février, le volume de production des raffineries a augmenté de 5,5% pour atteindre 8 259 003 m³. La production annuelle enregistre une augmentation de 2,1%, pour se lire 16 985 113 m³.

Les ventes de produits pétroliers raffinés en février ont augmenté de 3,8% comparativement à la même période de l'année précédente pour atteindre un volume de 6 489 367 m³. Cette hausse est le résultat de ventes plus fortes pour ces produits: le carburant diesel (+147 538 m³), l'essence pour moteurs (+128 811 m³), et les mazouts légers (+73 361 m³).

Suite à cette hausse du mois de février, les ventes pour l'année 1994 se chiffrent à 13 353 494 m³, une augmentation de 6,2% par rapport à l'année 1993.

Les utilisateurs doivent prendre note que des importations totales de 352 463 m³ de produits pétroliers raffinés, les compagnies non-rapportantes sont responsables pour un volume de 211 965 m³ en février.

TABLE 1. SUPPLY AND DISPOSITION OF PETROLEUM PRODUCTS, QUEBEC, FEBRUARY 1994

CUBIC METRES	CUM. 1993	CUM. 1994	YEAR 1993	MAR. 1993	APR. 1993	MAY 1993	JUNE 1993	JULY 1993
	CUM. 1993	CUM. 1994	ANN. 1993	MARS 1993	AVR. 1993	MAI 1993	JUIN 1993	JUI. 1993
1 DOMESTIC CRUDE AND EQUIVALENT RECEIVED		129 787	473 682		4 047	92 691	60 369	47 876
A WESTERN CANADA		129 787	473 682		4 047	92 691	60 369	47 876
B EASTERN CANADA								
2 TOTAL IMPORTS OF CRUDE AND EQUIV.	2 910 156	3 032 307	16 228 027	1 345 726	1 189 939	874 157	1 192 128	1 552 158
A ALGERIA	208 621	148 464	1 358 546	102 604				233 034
B IRAN			672 757		89 904	153 898	136 166	56 483
C IRAQ								
D KUWAIT								
E LIBYA								
F MEXICO	228 694	258 241	1 620 766	97 244	265 961	50 707	91 062	344 135
G NIGERIA	99 364	157 317	1 129 734			156 933	151 189	
H NORWAY	661 477	376 808	2 505 482	629 019	83 604	143 460	184 200	163 709
I SAUDI ARABIA		211 770	402 880		102 949	114 490	185 441	
J UNITED ARAB EMIRATES								
K UNITED KINGDOM	1 594 878	1 546 890	7 271 892	496 661	584 544	157 927	291 587	540 301
L UNITED STATES								
M VENEZUELA	117 122	232 988	976 525	20 198	62 977	96 742	48 001	108 942
N OTHERS		99 829	289 445				104 482	105 554
3 TOTAL CRUDE AND EQUIV. RECEIVED BY REFS (1+2)	2 910 156	3 162 094	16 701 709	1 345 726	1 193 986	966 848	1 252 497	1 600 034
A BY PIPELINE	1 792 890	1 774 630	10 680 925	936 811	793 882	809 915	833 122	998 342
B BY OTHER MEANS	1 117 266	1 387 464	6 020 784	408 915	400 104	156 933	419 375	601 692
4 OPENING INVENTORY CRUDE	519 679	522 113	519 679	690 394	588 003	592 119	677 813	700 871
5 CLOSING INVENTORY CRUDE	690 394	639 480	522 113	588 003	592 119	677 813	700 871	732 507
6 LOSSES & ADJUSTMENTS	-5 392	-2 485	-2 748		973		3 768	-5 530
7 CRUDE & EQUIV. CHARGED	2 744 833	3 047 212	16 702 023	1 448 117	1 188 897	881 154	1 225 671	1 573 928
A CONVENTIONAL CRUDE LIGHT	1 844 914	2 047 706	10 863 819	987 584	920 996	725 218	882 974	879 614
B CONVENTIONAL CRUDE HEAVY	770 513	922 427	4 491 530	299 420	226 790	153 311	335 332	639 565
C SYNTHETIC CRUDE OIL								
D CRUDE BITUMEN								
E CONDENSATE & PENTANES	129 406	77 079	1 346 674	161 113	41 111	2 625	7 365	54 949
8 OTHER MATERIALS CHARGED	171 954	136 961	1 277 358	158 127	180 523	195 893	108 266	87 098
A CRUDE TOPS								
B CRUDE BOTTOMS	10 648	147	195 647	59 822	99 422	19 232	3 287	3 236
C LPG'S	20 673	13 683	119 967	11 261	13 882	5 231	6 904	10 860
D NATURAL GAS								
E LUBES FOR REPROCESSING								
F OTHER FEEDSTOCKS	140 633	123 131	961 744	87 044	67 219	171 430	98 075	73 002
9 TOTAL FEED CHARGED (7+8)	2 916 787	3 184 173	17 979 381	1 606 244	1 369 420	1 077 047	1 333 937	1 661 026
10 REFINERY LOSSES	-97 514	-115 853	-576 356	-77 381	-51 688	-51 903	-21 616	-54 209
TOTAL, ALL PRODUCTS								
1 REFINERY PRODUCTION	3 014 301	3 300 026	18 555 737	1 683 625	1 421 108	1 128 950	1 355 553	1 715 235
4 TRANSFERS TO REFINERY FEEDSTOCKS	171 954	136 961	1 277 358	158 127	180 523	195 893	108 266	87 098
5 IMPORTS	299 618	179 049	2 560 347	137 431	261 252	438 816	77 594	311 446
6 EXPORTS	191 792	226 268	1 212 909	99 812	85 178	60 944	83 222	94 690
7 INTERPROVINCIAL -IN-	659 109	401 544	3 305 260	378 322	443 679	199 612	186 000	227 179
8 INTERPROVINCIAL -OUT-	545 843	605 483	3 932 299	405 284	486 316	288 190	264 670	277 601
9 CLOSING INVENTORY	2 145 625	1 737 770	2 105 623	2 153 047	2 234 862	2 144 667	1 986 884	2 224 530
10 REC. FROM NDM-REP. COS.	86 826	91 342	421 469	62 617	63 297	69 194	22 813	15 269
11 REC. FROM REP. COS.	1 865 239	1 776 655	10 574 096	871 206	864 282	772 572	731 392	915 216
12 DEL. TO REPORTING COS.	1 895 708	1 811 585	10 593 514	909 709	800 385	766 513	700 617	952 433
13 LOSSES & ADJUSTMENTS	36 510	23 485	72 677	20 489	11 005	-13 743	4 038	-19 703
14 OWN CONSUMPTION	175 603	200 837	1 001 442	106 071	87 026	62 250	62 588	82 512
15 DOMESTIC SALES	2 815 215	3 111 850	17 274 244	1 426 287	1 321 370	1 339 292	1 307 734	1 472 068

TABLEAU 1. APPROVISIONNEMENT ET UTILISATION, PRODUITS PÉTROLIERS, QUÉBEC, FÉVRIER 1994

AUG. 1993	SEP. 1993	OCT. 1993	NOV. 1993	DEC. 1993	JAN. 1994	FEB. 1994	FEB. 1993	
AOUT 1993	SEP. 1993	OCT. 1993	NOV. 1993	DÉC. 1993	JAN. 1994	FÉV. 1994	FÉV. 1993	M TRES CUBES
76 171	57 992	30 055	44 731	59 750	70 783	59 004		ARRIVAGES DE PÉTROLE BRUT & ÉQUIV. DOMESTIQUE
76 171	57 992	30 055	44 731	59 750	70 783	59 004		DE L'OUEST DU CANADA A
								DE L'EST DU CANADA B
1 550 922	1 097 140	1 584 338	1 512 141	1 419 222	1 824 787	1 207 520	1 431 502	TOTAL DES IMPORTATIONS DE BRUT ET D'ÉQUIVALENTS 2
144 135	160 463 92 171	326 543	164 373	162 908		148 464	102 722	ALGÉRIE A
								IRAN B
								IRAQ C
								KOWEÏT D
								LYBIE E
152 258	90 676	129 600	94 620	75 809	114 342	143 899	119 182	MEXIQUE F
287 157	143 826	145 399	145 866		157 317		99 364	NIGÉRIE G
79 727		57 161	248 300	254 825	208 283	168 525	428 977	NORVÈGE H
					107 998	103 772		ARABIE SAOUDITE I
								ÉMIRATS ARABES UNIS J
813 232	525 308	767 657	791 225	708 572	1 044 448	502 442	621 672	ROYAUME-UNI K
								TATIS UNIS L
74 413	84 696	157 978	67 757	137 699	92 570	140 418	59 585	VÉNÉZUELA M
				79 409	99 829			AUTRES N
1 627 093	1 155 132	1 614 393	1 556 872	1 478 972	1 895 570	1 266 524	1 431 502	TOTAL ARRIV. DE BRUT ET ÉQUIV. AUX RAFFS. (1+2) 3
919 333	827 039	883 401	886 661	999 529	958 379	816 251	890 599	PAR PIPE-LINE A
707 760	328 093	730 992	670 211	479 443	937 191	450 273	540 903	PAR D'AUTRES MOYENS B
								STOCKS DE BRUT - DÉBUT 4
732 507	778 196	657 213	669 654	660 817	522 113	849 903	537 142	STOCKS DE BRUT - FIN 5
778 196	657 213	669 654	660 817	522 113	849 903	639 480	690 394	Pertes et rectifications 6
4 094	-4 141	-1 637	1 700	3 417	-7 020	4 535		
1 577 310	1 280 256	1 603 589	1 564 009	1 614 259	1 574 800	1 472 412	1 278 250	BRUT & ÉQUIV. INTRODUIT 7
925 505	857 034	929 955	884 708	1 025 517	1 067 320	980 386	828 989	BRUT CONVENTIONNEL LÉGER A
482 160	318 429	460 196	399 151	406 663	462 903	459 524	393 484	BRUT CONVENTIONNEL LOURD B
								PÉTROLE BRUT SYNTHÉTIQUE C
169 645	104 793	213 438	280 150	182 079	44 577	32 502	55 777	PÉTROLE BITUMINEUX LOURD D
								CONDENSATS ET PENTANES E
89 079	56 621	110 689	95 457	23 651	69 051	67 910	33 282	AUTRES MAT. UTILISÉES 8
								PRODUITS DE DÉCANTATION A
							147	RÉSIDUS DE BRUT B
7 076	9 368	14 665	10 874	9 173	7 592	6 091	9 725	GPL C
								GAZ NATUREL D
82 003	47 253	96 024	84 583	14 478	61 459	61 672	15 369	LUBRIFIANTS RECYCLABLES E
								AUTRES CHARGES D'ALIMEN. F
1 666 389	1 336 877	1 714 278	1 659 466	1 637 910	1 643 851	1 540 322	1 311 532	TOTAL ALIMENTATION(7+8) 9
-51 530	-28 127	-40 467	-63 792	-38 129	-61 233	-54 620	-50 948	Pertes en raffinerie 10
1 717 919	1 365 004	1 754 745	1 723 258	1 676 039	1 705 084	1 594 942	1 362 480	TOTAL, TOUS LES PRODUITS PROD. DES RAFFINERIES 1
								RETOUR POUR ALIMENTATION 4
89 079	56 621	110 689	95 457	23 651	69 051	67 910	33 282	DES RAFFINERIES
163 316	178 630	252 235	228 003	212 006	89 756	89 293	160 720	IMPORTATIONS 5
166 879	72 533	143 117	120 424	94 318	132 911	93 357	114 464	EXPORTATIONS 6
217 474	280 878	203 895	229 311	279 801	210 084	191 460	261 790	ENTRÉES INTER-PROVINCES 7
260 582	294 721	410 147	385 293	313 652	289 132	316 351	193 391	SORTIES INTER-PROVINCES 8
2 246 699	2 117 884	2 081 892	2 063 986	2 105 623	1 857 437	1 737 770	2 145 625	INVENTAIRE DE FERMETURE 9
7 765	34 873	22 184	20 636	15 995	39 016	52 326	10 922	ARRIV. SOC. NON-DÉCLAR. 10
809 742	903 310	899 342	980 868	960 927	874 991	901 664	891 650	ARRIV. DES SOC. DÉCLAR. 11
864 447	895 507	889 586	955 437	963 172	920 111	891 474	913 584	EXP. D. AUX SOC. DÉCLAR. 12
-12 642	7 346	8 837	16 244	14 296	20 009	3 476	22 154	Pertes & rectifications 13
87 200	75 485	87 136	83 546	92 025	102 734	98 103	83 309	AUTO CONSOMMATION 14
1 438 502	1 489 297	1 518 881	1 543 581	1 602 017	1 633 169	1 478 681	1 414 530	VENTES INTÉRIEURES 15

TABLE 1. SUPPLY AND DISPOSITION OF PETROLEUM PRODUCTS, QUEBEC, FEBRUARY 1994

CUBIC METRES	CUM. 1993	CUM. 1994	YEAR 1993	MAR. 1993	APR. 1993	MAY 1993	JUNE 1993	JULY 1993
	CUM. 1993	CUM. 1994	ANN. 1993	MARS 1993	AVR. 1993	MAI 1993	JUIN 1993	JUI. 1993
PROPANE & PROPANE MIXES								
1 PRODUCTION	50 825	41 673	286 085	29 889	26 863	17 667	17 111	25 136
2 INTERPRODUCT TRANSFERS	-5 960	-5 358	-36 429	-3 286	-3 310	-3 054	-3 218	-3 279
A. OF WHICH TO PETROCHEMS								
3 NET PRODUCTION	44 865	36 315	249 656	26 603	23 553	14 613	13 893	21 857
4 TRANSFERS TO REF. FEED.								
5 IMPORTS		165	2 745		32	60		
6 EXPORTS		146	1 871	292				
7 INTERPROVINCIAL -IN-			21 437	1 136	1 653	1 835	1 862	1 373
8 INTERPROVINCIAL -OUT-	3 988	2 750						
9 CLOSING INVENTORY	4 787	3 221	2 545	3 533	6 657	3 104	2 217	3 350
10 REC. FROM NON-REP. COS.			853					
11 REC. FROM REP. COS.	4 203	2 752	19 659	1 125	1 307	1 706	1 999	1 478
12 TO REPORTING COS.	3 463	2 958	19 530	1 587	1 536	1 943	1 531	1 935
13 LOSSES & ADJUSTMENTS	-99	76	806	1	2	43	352	-352
14 OWN CONSUMPTION	490	760	1 163	103	32	55	127	56
15 DOMESTIC SALES	38 744	31 701	226 283	26 447	18 481	15 936	12 907	19 190
16 TOTAL EXPORT(N.E.B.145)	13 178		38 792R	8 601	5 576	3 060	2 378	2 234R
BUTANE & BUTANE MIXES								
1 PRODUCTION	2 854	522	145 425	5 038	14 780	23 176	24 757	32 279
2 INTERPRODUCT TRANSFERS	-1 117	-4 026	-13 613		-708	-284	-1 423	-1 241
A. OF WHICH TO PETROCHEMS								
3 NET PRODUCTION	1 737	-3 504	131 812	5 038	14 072	22 892	23 334	31 038
4 TRANSFERS TO REF. FEED.	20 673	13 683	119 967	11 261	13 882	5 231	6 904	10 860
5 IMPORTS								
6 EXPORTS			34 022	5 254	5 985	5 436		9 356
7 INTERPROVINCIAL -IN-								
8 INTERPROVINCIAL -OUT-	4 403							
9 CLOSING INVENTORY	3 583	2 394	6 354	3 368	5 553	4 156	2 840	5 539
10 REC. FROM NON-REP. COS.	20 673	13 683	121 621	11 262	13 882	5 231	7 123	10 860
11 REC. FROM REP. COS.			4 564		708	284	1 204	1 261
12 TO REPORTING COS.			2 828		708		1 528	592
13 LOSSES & ADJUSTMENTS	-38	298	-412		-198	2 289	-1 258	-1 090
14 OWN CONSUMPTION		158						
15 DOMESTIC SALES	303		101 752		6 100	16 848	25 803	20 722
16 TOTAL EXPORT(N.E.B.145)			184R					
PETRO-CHEM FEEDSTOCKS								
1 PRODUCTION	62 841	70 133	382 103	26 529	26 974	17 004	34 423	31 415
2 INTERPRODUCT TRANSFERS	7 182	6 038	41 295	3 668	2 964	3 095	3 434	3 488
A. OF WHICH ENERGY BACKFLOWS								
3 NET PRODUCTION	70 023	76 171	423 398	30 197	29 938	20 099	37 857	34 903
4 TRANSFERS TO REF. FEED.	10 682	5 521	57 836	2 714	3 486	5 653	7 535	8 273
5 IMPORTS								
6 EXPORTS	19 736	33 608	172 652	9 091	6 151	7 950	17 440	20 184
7 INTERPROVINCIAL -IN-								
8 INTERPROVINCIAL -OUT-	4 730	5 543	47 054	6 911	2 859	2 661	4 978	4 090
9 CLOSING INVENTORY	18 088	36 661	29 976	17 808	20 033	24 934	19 525	11 921
10 REC. FROM NON-REP. COS.		5 521	61 652			17 035	7 535	3 868
11 REC. FROM REP. COS.	683	1 056	8 810	624	656	304	18	4 405
12 TO REPORTING COS.			9 255					4 405
13 LOSSES & ADJUSTMENTS	-433	192	2 287	1 783	123	4	1	4
14 OWN CONSUMPTION			255		40	95	31	30
15 DOMESTIC SALES	35 981	31 199	192 623	10 602	15 710	16 174	20 834	13 794
NAPHTHA SPECIALTIES								
1 PRODUCTION	2 197	14 854	36 405	2 446	2 054	3 932	2 993	4 350
2 INTERPRODUCT TRANSFERS	-449	-8 331	-8 503	42	-1 023	-793	-366	-111
3 NET PRODUCTION	1 748	6 523	27 902	2 488	1 031	3 139	2 627	4 239
4 TRANSFERS TO REF. FEED.								
5 IMPORTS	57	200	294	25	31	11	21	19
6 EXPORTS	513	507	3 307	51	277	410	357	323
7 INTERPROVINCIAL -IN-	759	784	13 381	3 123	1 141	3 308	884	989
8 INTERPROVINCIAL -OUT-	2 670	50	13 360	7	2 172	2	6	5
9 CLOSING INVENTORY	15 683	8 566	8 799	19 174	16 163	18 467	17 710	19 377
10 REC. FROM NON-REP. COS.			3					
11 REC. FROM REP. COS.	22	13	189	10	10	35	21	7
12 TO REPORTING COS.	245		703	53	46	143	89	
13 LOSSES & ADJUSTMENTS	37	254	-62	107	5	-7	-6	-47
14 OWN CONSUMPTION	3		45	4	3	1	4	4
15 DOMESTIC SALES	3 803	6 942	35 985	1 933	2 721	3 640	3 860	3 302

TABLEAU 1. APPROVISIONNEMENT ET UTILISATION, PRODUITS PÉTROLIERS, QUÉBEC, FÉVRIER 1994

AUG. 1993	SEP. 1993	OCT. 1993	NOV. 1993	DEC. 1993	JAN. 1994	FEB. 1994	FEB. 1993	M TRES CUBES
AOUT 1993	SEP. 1993	OCT. 1993	NOV. 1993	DÉC. 1993	JAN. 1994	FÉV. 1994	FÉV. 1993	
								PROPANE & MÉL DE PROPANE
26 851	17 906	26 333	26 130	21 374	22 148	19 525	22 998	PRODUCTION
-2 887	-2 812	-3 248	-3 210	-2 165	-2 880	-2 478	-2 909	CHANGES INTER-PRODUITS
23 964	15 094	23 085	22 920	19 209	19 268	17 047	20 089	PORTION POUR P TROCHIM. A.
								PRODUCTION NETTE
								RETOUR POUR ALIMENT.
601	265		904	718		146	165	IMPORTATIONS
	803	684		92				EXPORTATIONS
1 439	2 682	2 560	2 290	619	1 744	1 006	2 704	ENTR ES INTER-PROVINCES
4 271	3 671	3 836	2 555	2 545	2 647	3 221	4 787	SORTIES INTER-PROVINCES
	575	278						INVENTAIRE DE FERMETURE
1 474	1 930	1 893	1 892	652	1 746	1 006	2 711	ARRIV. SOC. NON-D CLAR.
1 756	1 565	1 747	1 897	570	1 741	1 217	2 056	ARRIV. DES SOC. D CLAR.
								EXP D. AUX SOC. D CLAR.
289	- 129	475	220	4	1 093	-1 017	- 503	PERTES & RECTIFICATIONS
10	13	191	16	70	341	419	482	AUTO CONSOMMATION
20 422	14 606	20 802	20 766	17 982	15 993	15 708	17 290	VENTES INTÉRIEURES
3 765R							7 606	TOTAL EXPORT(O.N.E.145) 16
								BUTANE ET MÉL DE BUTANE
28 758	7 214	2 421		4 148		522	322	PRODUCTION
-1 127	-4 282	- 340	-3 091		-2 438	-1 588	-1 117	CHANGES INTER-PRODUITS
27 631	2 932	2 081	-3 091	4 148	-2 438	-1 066	- 795	PORTION POUR P TROCHIM. A.
								PRODUCTION NETTE
7 076	9 368	14 665	10 874	9 173	7 592	6 091	9 725	RETOUR POUR ALIMENT.
								IMPORTATIONS
3 588							4 403	EXPORTATIONS
								ENTR ES INTER-PROVINCES
7 897	2 615	5 153	2 668	6 354	3 914	2 394	3 583	SORTIES INTER-PROVINCES
7 076	9 854	15 005	11 482	9 173	7 592	6 091	9 725	INVENTAIRE DE FERMETURE
1 127								ARRIV. SOC. NON-D CLAR.
								ARRIV. DES SOC. D CLAR.
								EXP D. AUX SOC. D CLAR.
89	-91	- 117	2		2	296	1	PERTES & RECTIFICATIONS
						158		AUTO CONSOMMATION
22 723	8 791			462			240	VENTES INTÉRIEURES
184R								TOTAL EXPORT(O.N.E.145) 16
								CHARGES PÉTROCHIMIQUES
35 994	35 036	37 882	35 594	38 411	41 952	28 181	30 919	PRODUCTION
3 804	2 809	3 983	3 725	3 143	3 256	2 782	3 215	CHANGES INTER-PRODUITS
39 798	37 845	41 865	39 319	41 554	45 208	30 963	34 134	DONT LE RENVOI DES
								PRODUITS NERG TIQUES A.
								PRODUCTION NETTE
4 995	5 118	2 841	3 817	2 722	1 172	4 349	6 142	RETOUR POUR ALIMENT.
15 784	18 222	6 358	23 181	28 555	17 138	16 470	12 528	IMPORTATIONS
								EXPORTATIONS
6 042	5 143	5 827	2 314	1 499	5 355	188	1 303	ENTR ES INTER-PROVINCES
7 252	27 473	39 023	37 058	29 976	38 500	36 661	18 088	SORTIES INTER-PROVINCES
	23 835	2 840	3 817	2 722	1 172	4 349		INVENTAIRE DE FERMETURE
305	407	411	411	586	483	573	232	ARRIV. SOC. NON-D CLAR.
480	3 576	794						ARRIV. DES SOC. D CLAR.
								EXP D. AUX SOC. D CLAR.
25	737		33	10	-1	193	- 435	PERTES & RECTIFICATIONS
22	22	15						AUTO CONSOMMATION
17 424	9 048	17 731	16 167	19 158	14 675	16 524	18 001	VENTES INTÉRIEURES
								PROD SPÉCIAUX BASE/NAPH
1 462	2 995	5 880	1 952	6 144	7 883	6 971	729	PRODUCTION
- 908	-76	- 318	- 975	-3 526	-4 516	-3 815	102	CHANGES INTER-PRODUITS
554	2 919	5 562	977	2 618	3 367	3 156	831	PRODUCTION NETTE
		30		100	100	100	25	RETOUR POUR ALIMENT.
292	443	213	227	201	332	175	81	IMPORTATIONS
640	688	580	725	544	293	491	697	EXPORTATIONS
1	8 464	19	10	4		50	3	ENTR ES INTER-PROVINCES
18 408	10 751	10 453	8 715	8 799	8 362	8 566	15 683	SORTIES INTER-PROVINCES
			3					INVENTAIRE DE FERMETURE
11	48	8	7	10	10	3	22	ARRIV. SOC. NON-D CLAR.
43	84						53	ARRIV. DES SOC. D CLAR.
								EXP D. AUX SOC. D CLAR.
- 182	-37	-10	15	63	116	138	8	PERTES & RECTIFICATIONS
4	4		18				3	AUTO CONSOMMATION
2 016	2 354	6 256	3 180	2 920	3 759	3 183	2 170	VENTES INTÉRIEURES

TABLE 1. SUPPLY AND DISPOSITION OF PETROLEUM PRODUCTS, QUEBEC, FEBRUARY 1994

CUBIC METRES	CUM. 1993	CUM. 1994	YEAR 1993	MAR. 1993	APR. 1993	MAY 1993	JUNE 1993	JULY 1993
	CUM. 1993	CUM. 1994	ANN. 1993	MARS 1993	AVR. 1993	MAI 1993	JUIN 1993	JUI. 1993
AVIATION GASOLINE								
1 PRODUCTION	3 905		37 071	3 571	2 622	3 761	2 760	6 051
2 INTERPRODUCT TRANSFERS	-15	- 431	- 348	-10	-14	-41	-32	-27
3 NET PRODUCTION	3 890	- 431	36 723	3 561	2 608	3 720	2 728	6 024
4 TRANSFERS TO REF. FEED.								
5 IMPORTS	200		200					
6 EXPORTS		32	3 028	2 873				
7 INTERPROVINCIAL -IN-	2 936	924	6 729		2 927	136	20	
8 INTERPROVINCIAL -OUT-	527	1 257	20 425	3 389	1 912	1 350	1 829	2 695
9 CLOSING INVENTORY	10 507	10 671	12 113	7 442	9 981	9 494	10 279	9 869
10 REC. FROM NON-REP. COS.								
11 REC. FROM REP. COS.	4 157	422	28 218	1 225	1 654	604	3 168	2 227
12 TO REPORTING COS.	3 371	478	30 477	1 561	2 175	2 266	1 510	4 368
13 LOSSES & ADJUSTMENTS	2 542	-24	-1 027	- 907	- 404	- 900	- 467	117
14 OWN CONSUMPTION	11		11					
15 DOMESTIC SALES	1 519	614	14 137	935	967	2 231	2 259	1 481
MOTOR GASOLINE								
1 PRODUCTION	1 195 696	1 274 126	7 225 472	704 295	569 903	484 948	489 517	658 018
2 INTERPRODUCT TRANSFERS	- 600	8 274	21 397	- 294	- 365	-2 561	4 031	-4 075
3 NET PRODUCTION	1 195 096	1 282 400	7 246 869	704 001	569 538	482 387	493 548	653 945
4 TRANSFERS TO REF. FEED.								
5 IMPORTS	2 874	32 312	750 704	3 079	18 804	139 340	20 073	126 868
6 EXPORTS	2 615	9 418	31 730	1 075	3 021	3 422	1 610	2 755
7 INTERPROVINCIAL -IN-	182 881	138 729	1 082 676	152 086	160 798	78 649	89 197	74 736
8 INTERPROVINCIAL -OUT-	137 661	269 193	1 458 875	160 411	194 058	143 979	110 190	114 387
9 CLOSING INVENTORY	635 150	569 488	624 705	703 455	663 027	629 977	514 324	530 516
10 REC. FROM NON-REP. COS.								
11 REC. FROM REP. COS.	764 999	756 118	5 233 989	365 249	348 779	437 470	424 660	531 597
12 TO REPORTING COS.	788 194	771 753	5 334 835	396 302	357 628	431 000	388 737	585 964
13 LOSSES & ADJUSTMENTS	26 442	10 037	54 405	12 720	2 968	-7 499	11 236	-17 069
14 OWN CONSUMPTION	5 677	84	15 549	3 398	3 882	135	152	102
15 DOMESTIC SALES	1 085 595	1 204 291	7 329 623	582 204	576 790	599 859	631 206	684 815
SALES BY GRADE:								
16 PREMIUM	269 517	293 593	1 669 336	138 327	132 562	140 313	144 346	156 224
17 MID GRADE	83 839	93 087	556 178	47 048	46 079	48 001	46 954	51 903
18 REGULAR NO-LEAD	732 239	816 817	5 102 280	396 829	398 149	411 545	439 941	475 888
19 REGULAR LEADED		794	1 829				-35	800
20 RETAIL SALES OF MOGAS	993 426	1 099 871	6 704 574	532 774	527 003	548 081	576 722	628 292
AV-TURBO FUEL KERO TYPE								
1 PRODUCTION	102 201	78 339	831 616	86 722	87 892	74 111	61 772	59 586
2 INTERPRODUCT TRANSFERS	-3 399	5 835	-26 325	-1 473	-1 070	- 752	-6 189	-5 542
3 NET PRODUCTION	98 802	84 174	805 291	85 249	86 822	73 359	55 583	54 044
4 TRANSFERS TO REF. FEED.								
5 IMPORTS	41 844	14 340	135 249			3 200	8 400	56 205
6 EXPORTS								
7 INTERPROVINCIAL -IN-	28 965	14 042	137 891	46 326		6 754	6 539	2 173
8 INTERPROVINCIAL -OUT-	53 933	27 950	351 640	37 662	30 737	33 517	19 651	31 178
9 CLOSING INVENTORY	58 299	38 148	58 303	92 818	95 550	83 795	79 393	80 813
10 REC. FROM NON-REP. COS.								
11 REC. FROM REP. COS.	49 581	31 104	309 594	29 405	34 401	22 851	28 242	31 835
12 TO REPORTING COS.	56 744	33 101	306 364	24 435	29 827	23 022	24 222	28 364
13 LOSSES & ADJUSTMENTS	1 140	1 390	444	573	593	-4 892	59	341
14 OWN CONSUMPTION	1		13					
15 DOMESTIC SALES	115 473	101 374	737 659	63 791	57 334	66 272	59 234	82 954
AV-TURBO FUEL NAPH TYPE								
1 PRODUCTION	14 199	20 445	99 378	6 838	5 498	5 029	12 347	12 425
2 INTERPRODUCT TRANSFERS	-34	-53	- 442	-23	-22	-47	-73	-24
3 NET PRODUCTION	14 165	20 392	98 936	6 815	5 476	4 982	12 274	12 401
4 TRANSFERS TO REF. FEED.								
5 IMPORTS			649					
6 EXPORTS								
7 INTERPROVINCIAL -IN-	1 000	360	7 278	415	1 401	4 274	20	
8 INTERPROVINCIAL -OUT-	1 665	1 492	26 197	2 847	1 165	2 395	2 134	1 984
9 CLOSING INVENTORY	21 922	21 912	19 238	21 216	20 508	19 898	23 483	28 100
10 REC. FROM NON-REP. COS.								
11 REC. FROM REP. COS.	7 786	2 632	34 772	1 697	3 464		3 314	1 482
12 TO REPORTING COS.	7 029	3 093	42 957	2 041	3 906	1 449	4 244	2 214
13 LOSSES & ADJUSTMENTS	- 102	-14	-7 872	- 103	- 363	-1 205	- 893	- 789
14 OWN CONSUMPTION		2	19	2		5	2	7
15 DOMESTIC SALES	10 310	16 137	78 969	4 846	6 341	7 222	6 536	5 850

TABEAU 1. APPROVISIONNEMENT ET UTILISATION, PRODUITS PÉTROLIERS, QUÉBEC, FÉVRIER 1994

AUG. 1993	SEP. 1993	OCT. 1993	NOV. 1993	DEC. 1993	JAN. 1994	FEB. 1994	FEB. 1993	
AOUT 1993	SEP. 1993	OCT. 1993	NOV. 1993	DÉC. 1993	JAN. 1994	FÉV. 1994	FÉV. 1993	M TRES CUBES
2 167	3 490	1 321	4 062	3 361			3 685	ESSENCE D'AVIATION
-21	2	-66	-108	-16	-411	-20	-8	PRODUCTION 1
2 146	3 492	1 255	3 954	3 345	-411	-20	3 677	CHANGES INTER-PRODUITS 2
								PRODUCTION NETTE 3
	123	32			32		100	RETOUR POUR ALIMENT. 4
	264	49	19	376	422	502	2 936	IMPORTATIONS 5
2 741	968	1 873	2 263	878	1 217	40		EXPORTATIONS 6
7 896	8 499	8 458	9 767	12 113	11 504	10 671	10 507	ENTR ES INTER-PROVINCES 7
5 619	1 717	2 351	3 800	1 696	73	349	2 380	SORTIES INTER-PROVINCES 8
5 731	2 448	1 484	3 890	1 673	129	349	1 565	INVENTAIRE DE FERMETURE 9
-256	-92	-496	-222	58	-944	920	1 161	ARRIV. SOC. NON-D CLAR. 10
							11	ARRIV. DES SOC. D CLAR. 11
1 524	1 423	803	533	462	259	355	981	EXP D. AUX SOC. D CLAR. 12
								PERTES & RECTIFICATIONS 13
								AUTO CONSOMMATION 14
								VENTES INTÉRIEURES 15
								ESSENCE POUR MOTEURS
675 859	492 756	637 346	682 012	635 122	667 053	607 073	525 095	PRODUCTION 1
4 997	3 951	493	3 173	12 645	1 308	6 966	-352	CHANGES INTER-PRODUITS 2
680 856	496 707	637 839	685 185	647 767	668 361	614 039	524 743	PRODUCTION NETTE 3
								RETOUR POUR ALIMENT. 4
87 754	77 755	95 573	93 965	84 619	17 951	14 361	2 874	IMPORTATIONS 5
7 048	3 507	2 109	2 210	2 358	5 586	3 832	1 708	EXPORTATIONS 6
63 619	91 680	57 756	49 143	82 131	70 656	68 073	92 042	ENTR ES INTER-PROVINCES 7
102 228	103 720	142 828	166 148	83 265	129 598	139 595	69 647	SORTIES INTER-PROVINCES 8
588 138	493 745	546 263	593 571	624 705	609 077	569 488	635 150	INVENTAIRE DE FERMETURE 9
480 231	500 148	475 753	457 811	447 292	376 846	379 272	398 397	ARRIV. SOC. NON-D CLAR. 10
491 654	496 423	485 281	443 666	469 986	392 501	379 252	393 861	ARRIV. DES SOC. D CLAR. 11
								EXP D. AUX SOC. D CLAR. 12
-7 616	11 272	-4 831	13 580	13 202	11 079	-1 042	15 903	PERTES & RECTIFICATIONS 13
1 962	124	34	39	44	43	41	3 018	AUTO CONSOMMATION 14
659 562	645 637	589 002	613 133	661 820	610 635	593 656	552 441	VENTES INTÉRIEURES 15
								VENTES PAR CAT GORIE:
147 203	142 305	126 636	123 195	148 708	154 196	139 397	138 317	SUPER 16
49 587	47 255	41 319	45 866	48 327	48 099	44 988	43 658	INTERM DIAIRE 17
462 772	455 813	420 247	444 072	464 785	407 546	409 271	370 466	ORDINAIRE SANS PLOMB 18
	264	800			794			ORDINAIRE AVEC PLOMB 19
605 123	592 347	537 767	559 357	603 682	557 847	542 024	505 538	VENTES NETTES AU D TAIL 20
								CARBURÉACTEUR-TYPE KÉRO
77 408	80 059	84 229	56 967	60 669	12 042	66 297	45 946	PRODUCTION 1
-1 182	-1 418	-10 331	3 988	1 043	7 603	-1 768	-2 568	CHANGES INTER-PRODUITS 2
76 226	78 641	73 898	60 955	61 712	19 645	64 529	43 378	PRODUCTION NETTE 3
								RETOUR POUR ALIMENT. 4
4 100	21 500					14 340		IMPORTATIONS 5
23 263	8 178	4 322	7 843	3 528	4 089	9 953	3 000	EXPORTATIONS 6
37 145	18 191	42 451	26 390	20 785	10 624	17 326	9 574	ENTR ES INTER-PROVINCES 7
72 698	77 238	60 700	62 027	58 303	21 115	38 148	58 299	SORTIES INTER-PROVINCES 8
17 170	24 180	24 950	25 831	21 148	13 759	17 345	18 613	INVENTAIRE DE FERMETURE 9
28 871	23 531	23 945	17 767	25 636	13 223	19 878	23 686	ARRIV. SOC. NON-D CLAR. 10
								ARRIV. DES SOC. D CLAR. 11
170	1 218	406	519	317	458	932	490	EXP D. AUX SOC. D CLAR. 12
	1		11					PERTES & RECTIFICATIONS 13
62 688	85 018	52 906	48 615	43 374	50 376	50 998	58 350	AUTO CONSOMMATION 14
								VENTES INTÉRIEURES 15
								CARBURÉACTEUR-TYPE NAPHT
7 620	4 411	6 554	12 432	12 025	9 711	10 734	6 586	PRODUCTION 1
-28	-41	3	-139	-14	-20	-33	-22	CHANGES INTER-PRODUITS 2
7 592	4 370	6 557	12 293	12 011	9 691	10 701	6 564	PRODUCTION NETTE 3
	649							RETOUR POUR ALIMENT. 4
3 992	1 197	5 372	1 692	1 754	662	830	1 000	IMPORTATIONS 5
24 280	21 016	15 786	17 721	19 238	20 534	21 912	21 922	EXPORTATIONS 6
5 180	1 884	3 558	2 401	4 006	1 982	650	5 595	ENTR ES INTER-PROVINCES 7
7 916	2 801	3 916	3 044	4 397	2 328	765	4 649	SORTIES INTER-PROVINCES 8
-2 778	-613	-442	-421	-163	8	-22	-65	INVENTAIRE DE FERMETURE 9
2				1		2		ARRIV. SOC. NON-D CLAR. 10
7 460	6 946	6 499	8 444	8 515	7 379	8 758	5 707	ARRIV. DES SOC. D CLAR. 11
								EXP D. AUX SOC. D CLAR. 12
								PERTES & RECTIFICATIONS 13
								AUTO CONSOMMATION 14
								VENTES INTÉRIEURES 15

TABLE 1. SUPPLY AND DISPOSITION OF PETROLEUM PRODUCTS, QUEBEC, FEBRUARY 1994

CUBIC METRES	CUM. 1993	CUM. 1994	YEAR 1993	MAR. 1993	APR. 1993	MAY 1993	JUNE 1993	JULY 1993
	CUM. 1993	CUM. 1994	ANN. 1993	MARS 1993	AVR. 1993	MAI 1993	JUIN 1993	JUI. 1993
STOVE OIL KEROSENE								
1 PRODUCTION	177 524	366 531	985 033	84 975	8 583	2 089	77 739	92 381
2 INTERPRODUCT TRANSFERS	- 176 773	- 381 611	- 748 622	-67 265	-25 607	-10 109	-17 880	-13 677
3 NET PRODUCTION	751	-15 080	236 411	17 710	-17 024	-8 020	59 859	78 704
4 TRANSFERS TO REF. FEED.								
5 IMPORTS	31 774		81 572	3 974	8 174	8 037		
6 EXPORTS	16 290	15 453	49 724	8 032	3 367	561	471	518
7 INTERPROVINCIAL -IN-	18 322	8 690	31 054	3 640	2 292	2 813	2 039	1 069
8 INTERPROVINCIAL -OUT-	34 284	36 710	145 420	12 599	4 231	7 627	4 604	7 267
9 CLOSING INVENTORY	82 457	32 065	131 222	75 662	54 807	39 478	87 937	154 660
10 REC. FROM NON-REP. COS.								
11 REC. FROM REP. COS.	234 478	256 174	712 381	70 076	45 073	23 703	15 306	17 355
12 TO REPORTING COS.	232 533	236 182	672 419	61 937	44 068	21 012	16 716	16 666
13 LOSSES & ADJUSTMENTS	-4 065	-2 524	-16 629	-2 571	-2 023	-3 654	- 747	1 472
14 OWN CONSUMPTION	771		1 426	102	126	72	131	152
15 DOMESTIC SALES	57 335	63 120	212 116	22 096	7 601	16 244	7 570	4 330
DIESEL FUEL OIL								
1 PRODUCTION	432 069	327 603	3 217 302	298 041	299 201	235 979	219 009	337 745
2 INTERPRODUCT TRANSFERS	-86 690	121 504	139 639	-14 874	-26 981	-20 558	16 053	6 015
3 NET PRODUCTION	345 379	449 107	3 356 961	283 167	272 220	215 421	235 062	343 760
4 TRANSFERS TO REF. FEED.								
5 IMPORTS	19 863	20 271	67 325	12 085	2 514			4 846
6 EXPORTS	6 097	21 387	85 710	2 189	968	3 337	3 287	2 954
7 INTERPROVINCIAL -IN-	55 786	24 607	354 076	39 934	111 463	16 498	13 620	26 842
8 INTERPROVINCIAL -OUT-	45 509	87 783	666 318	74 069	135 103	41 666	23 433	14 900
9 CLOSING INVENTORY	215 632	131 595	301 093	236 988	315 614	250 150	222 415	332 274
10 REC. FROM NON-REP. COS.								
11 REC. FROM REP. COS.	316 182	263 184	2 147 350	191 321	201 185	142 783	158 169	164 030
12 TO REPORTING COS.	331 206	296 787	2 137 069	176 743	171 337	152 310	163 662	156 882
13 LOSSES & ADJUSTMENTS	9 858	5 604	31 183	6 333	2 893	2 800	-3 406	-79
14 OWN CONSUMPTION	1 302	744	7 706	831	559	336	108	1 571
15 DOMESTIC SALES	426 832	514 362	2 995 839	244 986	197 896	239 717	247 502	253 391
16 LOW SULFUR	X	X	X	X	X	X	X	X
LIGHT FUEL OIL (#2 & 3)								
1 PRODUCTION	323 678	430 368	1 173 812	101 555	72 352	5 776	45 814	71 431
2 INTERPRODUCT TRANSFERS	262 071	254 041	604 413	81 302	50 904	27 605	1 710	18 656
3 NET PRODUCTION	585 749	684 429	1 778 225	182 857	123 256	33 381	47 524	90 087
4 TRANSFERS TO REF. FEED.								
5 IMPORTS		32 419	19 300					
6 EXPORTS	90 801	114 075	334 454	39 759	24 902	18 256	20 990	15 280
7 INTERPROVINCIAL -IN-	267 925	154 273	995 286	104 076	80 851	60 282	46 140	63 067
8 INTERPROVINCIAL -OUT-	140 151	92 615	409 858	28 524	47 621	8 146	21 656	17 374
9 CLOSING INVENTORY	266 838	258 407	289 042	176 628	204 858	177 868	172 362	248 399
10 REC. FROM NON-REP. COS.								
11 REC. FROM REP. COS.	382 058	400 691	1 322 794	138 837	137 158	61 664	53 556	93 501
12 TO REPORTING COS.	373 464	406 194	1 325 611	186 951	101 213	75 478	50 239	75 906
13 LOSSES & ADJUSTMENTS	-2 219	8 593	7 588	3 269	6 137	500	- 397	- 970
14 OWN CONSUMPTION	1 539	149	6 911	946	839	772	563	586
15 DOMESTIC SALES	602 728	680 821	1 979 711	256 531	132 323	79 165	59 675	62 442
HEAVY FUEL OIL (#4,5 & 6)								
1 PRODUCTION	313 109	353 050	1 597 497	168 422	108 703	87 087	144 417	140 703
2 INTERPRODUCT TRANSFERS	22 038	7 152	201 544	616	47 194	23 173	4 562	45 259
3 NET PRODUCTION	335 147	360 202	1 799 041	169 038	155 897	110 260	148 959	185 962
4 TRANSFERS TO REF. FEED.								
5 IMPORTS	102 310		325 194	1 800	35 062	44 825	37 500	
6 EXPORTS	49 598	29 616	321 748	35 113	44 462	6 145	29 209	41 516
7 INTERPROVINCIAL -IN-	85 140	37 186	539 446	19 932	74 995	17 356	14 396	47 570
8 INTERPROVINCIAL -OUT-	92 540	46 164	416 317	47 385	45 838	25 637	29 363	36 402
9 CLOSING INVENTORY	268 421	177 372	214 741	268 744	299 218	293 176	269 594	296 469
10 REC. FROM NON-REP. COS.								
11 REC. FROM REP. COS.	87 833	46 423	582 044	69 808	77 091	65 300	35 666	46 849
12 TO REPORTING COS.	82 477	45 302	538 279	55 774	74 875	46 574	37 753	58 077
13 LOSSES & ADJUSTMENTS	1 141	577	787	- 294	940	-1 510	-99	371
14 OWN CONSUMPTION	32 887	48 777	167 105	16 873	12 588	7 281	11 915	13 898
15 DOMESTIC SALES	268 406	310 744	1 771 788	105 404	133 868	159 656	151 962	103 242
16 LOW SULFUR	X	X	X	X	X	X	X	X

TABLEAU 1. APPROVISIONNEMENT ET UTILISATION, PRODUITS PÉTROLIERS, QUÉBEC, FÉVRIER 1994

AUG. 1993	SEP. 1993	OCT. 1993	NOV. 1993	DEC. 1993	JAN. 1994	FEB. 1994	FEB. 1993	
AOUT 1993	SEP. 1993	OCT. 1993	NOV. 1993	DÉC. 1993	JAN. 1994	FÉV. 1994	FÉV. 1993	M TRES CUBES
101 388	30 952	131 231	125 082	153 089	210 315	156 216	86 218	MAZOUT POUR POELES
-82 718	-13 816	-78 940	-153 871	-107 966	-230 469	-151 142	-101 375	PRODUCTION 1
18 670	17 136	52 291	-28 789	45 123	-20 154	5 074	-15 157	CHANGES INTER-PRODUITS 2
								PRODUCTION NETTE 3
	7 009			22 604			7 945	RETOUR POUR ALIMENT. 4
551	2 410	4 938	8 696	3 890	8 710	6 743	8 855	IMPORTATIONS 5
335	516	723	583	722	7 591	1 099	3 593	EXPORTATIONS 6
8 123	5 906	12 453	27 313	21 013	17 658	19 052	14 329	ENTR ES INTER-PROVINCES 7
161 855	168 720	193 736	108 519	131 222	65 993	32 065	82 457	SORTIES INTER-PROVINCES 8
14 960	33 650	57 775	113 495	86 510	126 858	129 316	91 197	INVENTAIRE DE FERMETURE 9
17 896	29 332	45 230	108 390	78 639	119 836	116 346	104 143	ARRIV. SOC. NON-D CLAR. 10
-4 487	189	-222	-440	-81	-2 370	-154	-4 893	ARRIV. DES SOC. D CLAR. 11
	67	3	2				522	EXP D. AUX SOC. D CLAR. 12
4 687	13 542	23 371	26 545	28 795	35 690	27 430	30 292	PERTES & RECTIFICATIONS 13
								AUTO CONSOMMATION 14
								VENTES INTÉRIEURES 15
								CARBURANT DIESEL
336 797	195 299	290 066	287 042	286 054	164 788	162 815	213 902	PRODUCTION 1
90 189	-4 127	31 907	118 394	30 311	33 584	87 920	-30 997	CHANGES INTER-PRODUITS 2
426 986	191 172	321 973	405 436	316 365	198 372	250 735	182 905	PRODUCTION NETTE 3
	28 017				6 757	13 514	11 918	RETOUR POUR ALIMENT. 4
43 171	3 220	5 647	5 242	9 598	8 632	12 755	2 959	IMPORTATIONS 5
18 416	19 438	17 382	21 071	13 626	14 068	10 539	41 368	EXPORTATIONS 6
24 819	63 143	90 586	84 723	68 367	46 300	41 483	19 146	ENTR ES INTER-PROVINCES 7
406 796	299 683	241 846	276 139	301 093	156 005	131 595	215 632	SORTIES INTER-PROVINCES 8
206 866	178 280	163 458	212 794	212 282	117 122	146 062	174 233	INVENTAIRE DE FERMETURE 9
216 839	185 871	161 802	235 859	184 558	153 379	143 408	180 381	ARRIV. SOC. NON-D CLAR. 10
2 037	-7 119	10 332	1 054	6 480	4 619	985	3 874	ARRIV. DES SOC. D CLAR. 11
1 572	363	390	114	560	159	585	891	EXP D. AUX SOC. D CLAR. 12
289 308	278 542	291 893	278 016	247 756	268 318	246 044	230 005	PERTES & RECTIFICATIONS 13
								AUTO CONSOMMATION 14
								VENTES INTÉRIEURES 15
X	X	X	X	X	X	X	X	FAIBLE TENEUR EN SOUFRE 16
								MAZOUT LÉGER (NOS 2 & 3)
29 189	87 401	107 956	173 750	154 910	234 591	195 797	117 135	PRODUCTION 1
-15 548	29 631	53 159	31 006	63 917	191 413	62 628	131 364	CHANGES INTER-PRODUITS 2
13 641	117 032	161 115	204 756	218 827	426 004	258 425	248 499	PRODUCTION NETTE 3
			19 300		18 235	14 184		RETOUR POUR ALIMENT. 4
20 132	20 644	3 902	53 449	26 339	81 277	32 798	47 384	IMPORTATIONS 5
37 462	94 638	56 340	65 199	119 266	98 078	56 195	108 943	EXPORTATIONS 6
19 068	9 279	31 004	26 828	60 207	45 048	47 567	21 443	ENTR ES INTER-PROVINCES 7
204 170	276 805	302 728	331 472	289 042	346 631	258 407	266 838	SORTIES INTER-PROVINCES 8
39 905	63 753	81 243	125 031	146 088	194 123	206 568	151 352	INVENTAIRE DE FERMETURE 9
47 200	61 475	91 176	104 748	157 761	195 198	210 996	158 610	ARRIV. SOC. NON-D CLAR. 10
768	-445	910	1 168	-1 133	4 280	4 313	2 683	ARRIV. DES SOC. D CLAR. 11
505	1 029	38	45	49	79	70	868	EXP D. AUX SOC. D CLAR. 12
47 564	110 806	145 785	199 304	283 388	352 969	327 852	327 343	PERTES & RECTIFICATIONS 13
								AUTO CONSOMMATION 14
								VENTES INTÉRIEURES 15
								MAZOUT LOURD (NOS 4,5 & 6)
138 624	101 336	82 345	160 459	152 292	177 056	175 994	118 809	PRODUCTION 1
8 845	4 568	32 356	2 773	10 180	2 319	4 833	21 419	CHANGES INTER-PRODUITS 2
147 469	105 904	114 701	163 232	162 472	179 375	180 827	140 228	PRODUCTION NETTE 3
		43 714	30 400	29 583			63 892	RETOUR POUR ALIMENT. 4
60 992	5 563	19 464	15 029	14 657	10 260	19 356	39 495	IMPORTATIONS 5
62 428	43 393	55 369	72 614	46 253	4 979	32 207	393	EXPORTATIONS 6
19 357	24 019	30 387	24 038	41 351	11 695	34 469	35 370	ENTR ES INTER-PROVINCES 7
265 578	250 923	232 543	227 294	214 741	162 486	177 372	268 421	SORTIES INTER-PROVINCES 8
22 816	55 850	47 503	34 510	38 818	30 465	15 958	44 518	INVENTAIRE DE FERMETURE 9
29 703	46 667	33 355	34 910	38 134	30 823	14 479	40 185	ARRIV. SOC. NON-D CLAR. 10
333	123	448	968	-1 634	1 493	-916	1 209	ARRIV. DES SOC. D CLAR. 11
14 498	13 848	14 279	11 515	17 523	27 900	20 877	15 768	EXP D. AUX SOC. D CLAR. 12
138 721	129 582	181 754	219 545	179 648	184 903	125 841	97 355	PERTES & RECTIFICATIONS 13
								AUTO CONSOMMATION 14
								VENTES INTÉRIEURES 15
X	X	X	X	X	X	X	X	FAIBLE TENEUR EN SOUFRE 16

TABLE 1. SUPPLY AND DISPOSITION OF PETROLEUM PRODUCTS, QUEBEC, FEBRUARY 1994

CUBIC METRES	CUM. 1993	CUM. 1994	YEAR 1993	MAR. 1993	APR. 1993	MAY 1993	JUNE 1993	JULY 1993
	CUM. 1993	CUM. 1994	ANN. 1993	MARS 1993	AVR. 1993	MAI 1993	JUIN 1993	JUI. 1993
ASPHALT								
1 PRODUCTION	32 100	74 722	896 555	36 470	71 592	75 414	96 117	140 885
2 INTERPRODUCT TRANSFERS	- 129		-1 399	- 105				
5 IMPORTS			9 200				100	
6 EXPORTS	707	659	75 382	503	1 113	5 342	8 983	10 480
7 INTERPROVINCIAL -IN-		225	12 180	155			99	
8 INTERPROVINCIAL -OUT-	8 358	9 657	181 368	12 608	3 172	5 549	36 651	21 192
9 CLOSING INVENTORY	41 417	43 551	33 228	30 057	64 130	84 088	81 467	86 572
10 REC. FROM NON-REP. COS.								
11 REC. FROM REP. COS.	69		59 197	68	1 684	11 761	3 234	17 275
12 TO REPORTING COS.	3	108	62 849		1 766	9 661	7 433	15 207
13 LOSSES & ADJUSTMENTS	- 410	222	-1 776	49	316	- 154	113	-1 584
14 OWN CONSUMPTION								
15 DOMESTIC SALES	27 159	53 978	669 876	34 788	32 836	46 819	48 991	107 760
COKE								
1 PRODUCTION	16 398	21 546	119 629	8 572	10 694	7 910	8 268	11 247
2 INTERPRODUCT TRANSFERS			114		43	36		35
5 IMPORTS	59 400	63 100	585 900	41 300	76 000	54 600	10 600	85 100
6 EXPORTS								
7 INTERPROVINCIAL -IN-	1 280	678	14 243	296	429	921	881	1 130
8 INTERPROVINCIAL -OUT-		112						
9 CLOSING INVENTORY	1 446	2 069	1 781	466	2 502	2 526	955	1 128
10 REC. FROM NON-REP. COS.								
11 REC. FROM REP. COS.								
12 TO REPORTING COS.								
13 LOSSES & ADJUSTMENTS	1	-1	-51		8	-6		1
14 OWN CONSUMPTION	12 898	13 370	81 085	7 431	6 975	6 658	6 410	7 233
15 DOMESTIC SALES	64 874	71 555	639 212	43 717	78 147	56 791	14 910	90 105
LUBE OILS & GREASES								
1 PRODUCTION	27 897	30 086	144 398	13 620	7 601	2 726	9 969	15 121
2 INTERPRODUCT TRANSFERS	- 166	-2 636	- 427	45	111	10	1	- 136
4 TRANSFERS TO REF. FEED.								
5 IMPORTS	1 130	948	8 426	500	600	996	900	500
6 EXPORTS	4 825	1 064	44 546	819	582	15 461	573	602
7 INTERPROVINCIAL -IN-	11 839	19 139	92 249	6 832	7 791	8 021	8 861	7 655
8 INTERPROVINCIAL -OUT-	10 395	17 947	83 606	8 509	6 105	6 027	4 788	11 361
9 CLOSING INVENTORY	58 234	36 362	27 615	58 581	56 274	35 561	36 692	36 897
10 REC. FROM NON-REP. COS.	96	70	1 058	27	49	372	68	108
11 REC. FROM REP. COS.	1 258	1 346	11 258	865	1 142	1 950	923	834
12 TO REPORTING COS.	2 385	1 164	11 042	702	837	795	982	826
13 LOSSES & ADJUSTMENTS	11	-1 093	- 914	-58	208	490	- 455	-8
14 OWN CONSUMPTION	289	37	1 404	178	192	240	217	74
15 DOMESTIC SALES	18 242	21 087	141 990	11 392	11 677	11 775	13 486	11 022
STILL GAS								
1 PRODUCTION	119 735	136 756	718 750	76 203	61 790	46 600	42 928	58 799
2 INTERPRODUCT TRANSFERS								
9 CLOSING INVENTORY								
11 REC. FROM REP. COS.								
12 TO REPORTING COS.								
13 LOSSES & ADJUSTMENTS								
14 OWN CONSUMPTION	119 735	136 756	718 750	76 203	61 790	46 600	42 928	58 799
15 DOMESTIC SALES								
OTHER PRODUCTS								
1 PRODUCTION	137 073	59 252	659 206	30 439	44 006	35 741	65 612	17 663
2 INTERPRODUCT TRANSFERS	-15 959	- 398	- 172 294	1 657	-42 116	-15 720	- 590	-45 343
4 TRANSFERS TO REF. FEED.	140 599	117 757	1 099 555	144 152	163 155	185 009	93 827	67 965
5 IMPORTS	40 166	15 459	576 334	74 668	120 067	187 807		37 908
6 EXPORTS	445	303	87 883	307	303		302	78
7 INTERPROVINCIAL -IN-	2 276	1 907	16 900	1 215	1 591	600	3 304	1 948
8 INTERPROVINCIAL -OUT-	5 029	6 260	56 402	3 973	3 705	2 363	3 525	4 037
9 CLOSING INVENTORY	443 161	365 288	344 868	437 107	399 987	467 995	445 691	378 646
10 REC. FROM NON-REP. COS.	66 057	72 068	236 282	51 328	49 366	46 556	8 087	433
11 REC. FROM REP. COS.	11 930	14 740	99 277	896	9 970	2 157	1 912	1 100
12 TO REPORTING COS.	14 594	14 465	99 296	1 623	10 463	860	1 971	1 027
13 LOSSES & ADJUSTMENTS	2 704	- 102	3 920	- 413	- 200	-42	5	-21
14 OWN CONSUMPTION								
15 DOMESTIC SALES	57 911	3 925	146 681	16 615	42 578	943	999	7 668

TABLEAU 1. APPROVISIONNEMENT ET UTILISATION, PRODUITS PÉTROLIERS, QUÉBEC, FÉVRIER 1994

AUG. 1993	SEP. 1993	OCT. 1993	NOV. 1993	DEC. 1993	JAN. 1994	FEB. 1994	FEB. 1993	M TRES CUBES
AOUT 1993	SEP. 1993	OCT. 1993	NOV. 1993	DÉC. 1993	JAN. 1994	FÉV. 1994	FÉV. 1993	
143 898	117 581	126 853	30 481	25 164	28 633	46 089	14 891	ASPHALTE
		-92	-1 718	645			-81	PRODUCTION 1
100		9 000						CHANGES INTER-PRODUITS 2
15 953	17 536	10 469	3 855	441	235	424	237	IMPORTATIONS 5
	9 303		15	2 608	64	161		EXPORTATIONS 6
20 093	27 797	31 570	9 799	4 579	4 930	4 727	7 130	ENTR ES INTER-PROVINCES 7
								SORTIES INTER-PROVINCES 8
88 101	53 693	46 435	21 227	33 228	29 136	43 551	41 417	INVENTAIRE DE FERMETURE 9
11 375	13 693	38					69	ARRIV. SOC. NON-D CLAR. 10
14 391	13 592	796			108		3	ARRIV. DES SOC. D CLAR. 11
								EXP D. AUX SOC. D CLAR. 12
- 224	- 262	2 561	-41	-2 140	93	129	-80	PERTES & RECTIFICATIONS 13
								AUTO CONSOMMATION 14
103 631	116 322	97 661	40 373	13 536	27 423	26 555	15 747	VENTES INTÉRIEURES 15
								COKE
12 398	11 465	9 500	12 030	11 147	12 420	9 126	8 700	PRODUCTION 1
								CHANGES INTER-PRODUITS 2
32 600	43 000	62 600	46 200	74 500	46 400	16 700	33 400	IMPORTATIONS 5
								EXPORTATIONS 6
1 457	1 970	1 991	2 107	1 781		678	1 109	ENTR ES INTER-PROVINCES 7
						112		SORTIES INTER-PROVINCES 8
1 571	2 073	632	1 614	1 781	5 026	2 069	1 446	INVENTAIRE DE FERMETURE 9
								ARRIV. SOC. NON-D CLAR. 10
								ARRIV. DES SOC. D CLAR. 11
								EXP D. AUX SOC. D CLAR. 12
			-56	1		-1	-1	PERTES & RECTIFICATIONS 13
7 627	5 820	6 194	6 756	7 083	7 172	6 198	6 420	AUTO CONSOMMATION 14
38 385	50 113	69 338	52 655	80 177	48 403	23 152	36 363	VENTES INTÉRIEURES 15
								HUILES & GRAISSES LUBRIF.
12 552	13 505	14 835	14 895	11 677	16 266	13 820	12 403	PRODUCTION 1
- 316	27	44	134	- 181	85	-2 721	- 205	CHANGES INTER-PRODUITS 2
500	700	700	1 300	600	313	635	400	RETOUR POUR ALIMENT. 4
590	422	5 882	7 406	7 384	551	513	756	IMPORTATIONS 5
7 865	8 974	7 884	8 997	7 530	9 133	10 006	5 787	EXPORTATIONS 6
8 000	8 432	6 178	8 107	5 704	10 832	7 115	5 791	ENTR ES INTER-PROVINCES 7
								SORTIES INTER-PROVINCES 8
38 372	37 751	36 609	33 157	27 615	31 706	36 362	58 234	INVENTAIRE DE FERMETURE 9
39	145	14	104	36	21	49	36	ARRIV. SOC. NON-D CLAR. 10
758	822	1 021	1 008	677	716	630	1 258	ARRIV. DES SOC. D CLAR. 11
827	1 074	828	911	875	626	538	614	EXP D. AUX SOC. D CLAR. 12
								PERTES & RECTIFICATIONS 13
- 893	- 144	- 289	- 143	367	-21	-1 072	19	AUTO CONSOMMATION 14
72	78	16	24	24	14	23	163	
11 327	14 932	13 025	13 585	11 527	10 441	10 646	9 248	VENTES INTÉRIEURES 15
								GAZ DE DISTILLATION
60 926	54 116	65 976	65 006	66 671	67 026	69 730	55 163	PRODUCTION 1
								CHANGES INTER-PRODUITS 2
								INVENTAIRE DE FERMETURE 9
								ARRIV. DES SOC. D CLAR. 11
								EXP D. AUX SOC. D CLAR. 12
60 926	54 116	65 976	65 006	66 671	67 026	69 730	55 163	PERTES & RECTIFICATIONS 13
								AUTO CONSOMMATION 14
								VENTES INTÉRIEURES 15
								AUTRES PRODUITS
26 028	109 482	124 017	35 364	33 781	33 200	26 052	98 979	PRODUCTION 1
-3 100	-14 416	-28 610	-81	-8 016	1 166	-1 564	-16 466	CHANGES INTER-PRODUITS 2
77 008	42 135	93 183	80 766	11 756	60 287	57 470	17 415	RETOUR POUR ALIMENT. 4
38 262		40 618	36 838			15 459	40 166	IMPORTATIONS 5
1 765	178	84 103	225	177	158	145	296	EXPORTATIONS 6
1 987	869	775	995	1 340	711	1 196	922	ENTR ES INTER-PROVINCES 7
3 946	15 780	7 039	3 378	3 627	3 469	2 791	2 158	SORTIES INTER-PROVINCES 8
349 416	383 228	337 711	330 482	344 868	344 801	365 288	443 161	INVENTAIRE DE FERMETURE 9
650	464	4 047	5 230	4 064	30 231	41 837	1 161	ARRIV. SOC. NON-D CLAR. 10
1 945	26 948	39 380	1 877	1 162	10 808	3 932	1 073	ARRIV. DES SOC. D CLAR. 11
1 140	27 068	39 252	355	943	10 219	4 246	3 778	EXP D. AUX SOC. D CLAR. 12
								PERTES & RECTIFICATIONS 13
83	2 739	112	8	-1 055	104	- 206	2 783	AUTO CONSOMMATION 14
11 060	1 635	2 055	2 720	2 497	1 946	1 979	12 997	VENTES INTÉRIEURES 15

TABLE 1. SUPPLY AND DISPOSITION OF PETROLEUM PRODUCTS, ONTARIO, FEBRUARY 1994

CUBIC METRES	CUM. 1993	CUM. 1994	YEAR 1993	MAR. 1993	APR. 1993	MAY 1993	JUNE 1993	JULY 1993
	CUM. 1993	CUM. 1994	ANN. 1993	MARS 1993	AVR. 1993	MAI 1993	JUIN 1993	JULI. 1993
1 DOMESTIC CRUDE AND EQUIVALENT RECEIVED	4 083 573	4 057 551	23 751 427	2 056 723	1 881 614	1 875 922	2 014 036	2 210 833
A WESTERN CANADA	4 048 463	4 014 041	23 497 886	2 035 103	1 860 753	1 855 281	1 992 198	2 188 175
B EASTERN CANADA	35 110	43 510	253 541	21 620	20 861	20 641	21 838	22 658
2 TOTAL IMPORTS OF CRUDE AND EQUIV.	17 777		594 299	10 125		9 960	222 623	73 017
A ALGERIA								
B IRAN								
C IRAQ								
D KUWAIT								
E LIBYA								
F MEXICO								
G NIGERIA								
H NORWAY								
I SAUDI ARABIA								
J UNITED ARAB EMIRATES								
K UNITED KINGDOM			490 564				166 441	73 017
L UNITED STATES	17 777		103 735	10 125		9 960	56 182	
M VENEZUELA								
N OTHERS								
3 TOTAL CRUDE AND EQUIV. RECEIVED BY REFS (1+2)	4 101 350	4 057 551	24 345 726	2 066 848	1 881 614	1 885 882	2 236 659	2 283 850
A BY PIPELINE	4 066 240	4 014 041	24 092 185	2 045 228	1 860 753	1 865 241	2 214 821	2 261 192
B BY OTHER MEANS	35 110	43 510	253 541	21 620	20 861	20 641	21 838	22 658
4 OPENING INVENTORY CRUDE	487 455	486 712	487 455	482 787	562 003	551 998	572 830	553 770
5 CLOSING INVENTORY CRUDE	482 787	482 917	486 712	562 003	551 998	572 830	553 770	640 580
6 LOSSES & ADJUSTMENTS	- 866	- 1	6 083	- 334	1		2 417	3 978
7 CRUDE & EQUIV. CHARGED	4 106 884	4 061 347	24 340 386	1 987 966	1 891 618	1 865 050	2 253 302	2 193 062
A CONVENTIONAL CRUDE LIGHT	2 877 002	1 839 872	15 806 408	1 407 814	1 363 958	1 376 893	1 657 467	1 514 723
B CONVENTIONAL CRUDE HEAVY	476 520	1 088 402	3 845 111	275 245	230 356	162 107	220 266	282 983
C SYNTHETIC CRUDE OIL	565 389	867 857	3 213 721	213 019	191 272	194 078	232 163	276 675
D CRUDE BITUMEN								
E CONDENSATE & PENTANES	187 973	265 216	1 475 146	91 888	106 032	131 972	143 406	118 681
8 OTHER MATERIALS CHARGED	660 015	742 369	3 780 661	338 418	243 945	287 218	234 770	283 761
A CRUDE TOPS	133 345	202 517	864 543	71 435	75 597	72 252	5 390	40 705
B CRUDE BOTTOMS	57 126	39 023	402 667	33 541	24 645	17 179	31 235	31 789
C LPG'S	255 756	191 571	1 316 252	129 471	111 081	122 405	88 487	102 473
D NATURAL GAS	9 079	10 329	47 151	3 415	2 203	4 121	5 053	7 524
E LUBES FOR REPROCESSING	3 827	1 776	20 625	1 618	1 476	1 627	1 664	1 631
F OTHER FEEDSTOCKS	200 884	297 153	1 129 423	98 938	28 943	69 634	102 941	99 639
9 TOTAL FEED CHARGED (7+8)	4 766 899	4 803 716	28 121 047	2 326 384	2 135 563	2 152 268	2 488 072	2 476 823
10 REFINERY LOSSES	- 179 870	- 156 043	- 1 244 106	- 121 081	-86 942	-86 881	-99 495	- 126 858
TOTAL, ALL PRODUCTS								
1 REFINERY PRODUCTION	4 946 769	4 959 759	29 365 153	2 447 465	2 222 505	2 239 149	2 587 567	2 603 681
4 TRANSFERS TO REFINERY FEEDSTOCKS	660 015	742 369	3 780 661	338 418	243 945	287 218	234 770	283 761
5 IMPORTS	112 437	86 256	1 048 873	43 968	79 639	91 006	78 700	80 910
6 EXPORTS	399 994	279 849	1 940 106	174 482	219 969	130 002	129 823	129 672
7 INTERPROVINCIAL -IN-	808 706	893 064	5 203 271	483 336	559 052	368 562	357 051	308 331
8 INTERPROVINCIAL -OUT-	532 177	318 173	2 528 640	273 902	340 166	155 529	131 981	178 249
9 CLOSING INVENTORY	2 419 128	2 215 434	2 104 449	2 252 632	2 224 914	2 088 682	2 168 337	2 219 581
10 REC. FROM NON-REP. COS.	225 778	267 391	1 342 685	144 984	94 857	113 258	104 726	94 575
11 REC. FROM REP. COS.	2 087 980	2 109 823	11 878 478	1 105 449	984 139	925 202	923 653	859 652
12 DEL. TO REPORTING COS.	2 083 596	2 089 466	11 773 417	1 103 722	924 831	930 005	984 727	841 659
13 LOSSES & ADJUSTMENTS	7 205	79 119	- 985	9 954	3 846	16 979	21 395	-77 822
14 OWN CONSUMPTION	414 526	397 941	2 398 289	203 268	187 196	206 939	193 011	223 799
15 DOMESTIC SALES	4 051 670	4 298 391	26 700 524	2 287 952	2 047 957	2 146 737	2 276 335	2 316 587

TABLEAU 1. APPROVISIONNEMENT ET UTILISATION, PRODUITS PETROLIERS, ONTARIO, FÉVRIER 1994

AUG. 1993	SEP. 1993	OCT. 1993	NOV. 1993	DEC. 1993	JAN. 1994	FEB. 1994	FEB. 1993	
AOÛT 1993	SEP. 1993	OCT. 1993	NOV. 1993	DÉC. 1993	JAN. 1994	FÉV. 1994	FÉV. 1993	M TRES CUBES
2 071 657	1 605 920	1 953 647	1 945 503	2 051 999	2 168 146	1 889 405	1 848 157	ARRIVAGES DE PÉTROLE BRUT & ÉQUIV. DOMESTIQUE 1
2 050 421	1 585 924	1 931 219	1 922 696	2 027 653	2 145 852	1 868 189	1 831 049	DE L'OUEST DU CANADA A
21 236	19 996	22 428	22 807	24 346	22 294	21 216	17 108	DE L'EST DU CANADA B
140 080	40 917		79 800				10 377	TOTAL DES IMPORTATIONS DE BRUT ET D'ÉQUIVALENTS 2
								ALGÉRIE A
								IRAN B
								IRAQ C
								KOWEÏT D
								LYBIE E
								MEXIQUE F
								NIGÉRIA G
								NORVÈGE H
								ARABIE SAOUDITE I
								ÉMIRATS ARABES UNIS J
130 389	40 917		79 800				10 377	ROYAUME-UNI K
9 691								TATS UNIS L
								VÉNÉZUELA M
								AUTRES N
2 211 737	1 646 837	1 953 647	2 025 303	2 051 999	2 168 146	1 889 405	1 858 534	TOTAL ARRIV. DE BRUT ET ÉQUIV. AUX RAFFS. (1+2) 3
2 190 501	1 626 841	1 931 219	2 002 496	2 027 653	2 145 852	1 868 189	1 841 426	PAR PIPE-LINE A
21 236	19 996	22 428	22 807	24 346	22 294	21 216	17 108	PAR D'AUTRES MOYENS B
640 580	592 231	504 447	562 355	481 215	486 712	539 966	605 978	STOCKS DE BRUT - DÉBUT 4
592 231	504 447	562 355	481 215	486 712	539 966	482 917	482 787	STOCKS DE BRUT - FIN 5
-2 846	-1	2 198	3 792	-2 256		-1	- 866	Pertes et rectifications 6
2 262 932	1 734 622	1 893 541	2 102 651	2 048 758	2 114 892	1 946 455	1 982 591	BRUT & ÉQUIV. INTRODUIT 7
1 668 611	893 249	919 079	1 181 331	946 281	933 019	906 853	1 406 047	BRUT CONVENTIONNEL LÉGER A
249 067	410 532	412 370	517 806	607 859	582 650	505 752	229 988	BRUT CONVENTIONNEL LOURD B
233 059	311 513	395 858	246 192	354 503	465 179	402 678	251 254	PÉTROLE BRUT SYNTHÉTIQUE C
112 195	119 328	166 234	157 322	140 115	134 044	131 172	95 302	PÉTROLE BITUMEUX LOURD D
288 245	387 218	375 143	341 050	340 878	340 920	401 449	280 101	CONDENSATS ET PENTANES E
59 728	133 435	121 702	93 936	57 018	91 896	110 621	44 392	PRODUITS DE DÉCANTATION A
39 728	38 074	44 491	40 523	44 336	1 805	37 218	18 234	RÉSIDUS DE BRUT B
95 768	89 519	113 207	105 572	102 515	81 590	109 981	112 219	GPL C
4 300	2 782	2 974	2 900	2 800	5 529	4 800	2 618	GAZ NATUREL D
1 543	1 705	1 534	2 084	1 916	286	1 490	1 471	LUBRIFIANTS RECYCLABLES E
87 178	121 703	91 235	96 035	132 293	159 814	137 339	101 167	AUTRES CHARGES D'ALIMENT. F
2 551 177	2 121 840	2 268 684	2 443 701	2 389 636	2 455 812	2 347 904	2 262 692	TOTAL ALIMENTATION(7+8) 9
- 117 443	- 120 457	- 108 643	-95 342	- 101 094	-81 157	-74 886	-54 756	Pertes en raffinerie 10
2 668 620	2 242 297	2 377 327	2 539 043	2 490 730	2 536 969	2 422 790	2 317 448	TOTAL, TOUS LES PRODUITS PROD. DES RAFFINERIES 1
288 245	387 218	375 143	341 050	340 878	340 920	401 449	280 101	RETOUR POUR ALIMENTATION 4
109 046	78 268	126 861	116 524	131 514	32 275R	53 981	27 492	DES RAFFINERIES
155 602	139 001	142 279	149 419	169 863	138 154	141 695	181 131	IMPORTATIONS 5
369 397	370 086	499 906	477 189	601 655	431 179	461 885	335 383	EXPORTATIONS 6
186 590	185 785	147 017	193 888	203 356	171 184	146 989	158 518	ENTRÉES INTER-PROVINCES 7
2 312 694	2 039 941	2 030 221	2 080 882	2 104 449	2 146 010	2 215 434	2 419 128	SORTIES INTER-PROVINCES 8
96 933	68 787	126 622	151 621	120 544	94 946	172 445	110 042	INVENTAIRE DE FERMETURE 9
1 004 579	1 013 343	1 040 593	957 832	976 056	995 936	1 113 887	951 768	ARRIV. SOC. NON-DÉCLAR. 10
994 792	913 612	1 049 928	967 218	979 327	1 005 278	1 084 188	938 184	ARRIV. DES SOC. DÉCLAR. 11
9 360	-37 992	23 458	11 831	10 801	42 250	36 869	11 532	EXP. D. AUX SOC. DÉCLAR. 12
212 461	190 403	196 786	180 052	189 848	208 895	189 046	196 074	Pertes & rectifications 13
2 308 412	2 267 507	2 246 418	2 348 090	2 402 859	2 143 063R	2 155 328	2 003 461	AUTO CONSOMMATION 14
								VENTES INTÉRIEURES 15

TABLE 1. SUPPLY AND DISPOSITION OF PETROLEUM PRODUCTS, ONTARIO, FEBRUARY 1994

CUBIC METRES	CUM. 1993	CUM. 1994	YEAR 1993	MAR. 1993	APR. 1993	MAY 1993	JUNE 1993	JULY 1993
	CUM. 1993	CUM. 1994	ANN. 1993	MARS 1993	AVR. 1993	MAI 1993	JUIN 1993	JULI. 1993
PROPANE & PROPANE MIXES								
1 PRODUCTION	81 796	72 087	493 237	46 703	39 276	36 954	42 575	45 952
2 INTERPRODUCT TRANSFERS	-34 213	-12 088	- 111 297	-10 645	-2 094	-4 492	-3 920	-17 049
A. OF WHICH TO PETROCHEMS								
3 NET PRODUCTION	47 583	59 999	381 940	36 058	37 182	32 462	38 655	28 903
4 TRANSFERS TO REF. FEED.	45 770	20 753	260 399	22 310	18 105	35 744	37 748	22 605
5 IMPORTS			3 320				795	1 404
6 EXPORTS			112 488	10 072	11 336	7 130	11 491	7 102
7 INTERPROVINCIAL -IN-	18 619	19 852	15 864	757	254			
8 INTERPROVINCIAL -OUT-		4 347						
9 CLOSING INVENTORY	35 587	33 463	20 794	24 767	30 727	29 176	32 545	32 200
10 REC. FROM NON-REP. COS.	33 978	21 421	165 340	4 044	5 487	31 914	23 943	18 235
11 REC. FROM REP. COS.	6 087	2 256	39 616	2 715	14 842	1 373	2 331	803
12 TO REPORTING COS.	6 141	3 210	40 636	3 564	15 481	2 172	3 534	1 797
13 LOSSES & ADJUSTMENTS	-2 519	308	7 236	-2 037	2 712	622	899	267
14 OWN CONSUMPTION		2 061	2 064					29
15 DOMESTIC SALES	79 959	60 180	407 742	39 115	26 335	35 892	30 075	29 286
16 TOTAL EXPORT(N.E.B.145)	397 220		1 201 203R	172 072	141 482	103 558	120 687	132 958R
BUTANE & BUTANE MIXES								
1 PRODUCTION	120 661	126 521	796 240	60 978	62 867	72 315	62 833	87 437
2 INTERPRODUCT TRANSFERS	- 129 131	- 123 113	- 582 604	-49 307	-42 724	-28 300	-31 449	-22 979
A. OF WHICH TO PETROCHEMS								
3 NET PRODUCTION	-8 470	3 408	213 636	11 671	20 143	44 015	31 384	64 458
4 TRANSFERS TO REF. FEED.	209 984	170 818	1 055 853	107 161	92 976	86 661	50 739	79 868
5 IMPORTS	17 653		19 167			1 514		
6 EXPORTS		2 277	26 524		2 905	2 278	4 577	9 759
7 INTERPROVINCIAL -IN-	34 262	949	105 931	5 077	12 257	9 115	9 576	7 626
8 INTERPROVINCIAL -OUT-								
9 CLOSING INVENTORY	30 833	38 830	43 828	48 593	47 441	52 615	61 652	75 841
10 REC. FROM NON-REP. COS.	175 287	176 701	940 626	125 402	75 482	62 287	51 341	52 136
11 REC. FROM REP. COS.								
12 TO REPORTING COS.								
13 LOSSES & ADJUSTMENTS	-2 566	- 629	-13 900	891	- 914	-1 545	1 612	-8 714
14 OWN CONSUMPTION								
15 DOMESTIC SALES	37 014	13 590	223 588	16 338	14 067	24 363	26 336	29 118
16 TOTAL EXPORT(N.E.B.145)	291 625		669 121R	109 449	61 041	54 851	27 456	75 514R
PETRO-CHEM FEEDSTOCKS								
1 PRODUCTION	625 285	571 204	3 900 040	321 142	325 752	331 778	344 489	367 312
2 INTERPRODUCT TRANSFERS	-4 909	22 316	-66 265	26 804	-35 484	-51 445	-20 136	-12 648
A. OF WHICH ENERGY								
BACKFLOWS								
3 NET PRODUCTION	620 376	593 520	3 833 775	347 946	290 268	280 333	324 353	354 664
4 TRANSFERS TO REF. FEED.	90 724	100 209	438 128	40 344	2 808	15 812	40 200	45 566
5 IMPORTS			12 545			4 588		7 957
6 EXPORTS	63 071	46 188	407 650	33 487	73 162	24 075	19 516	22 466
7 INTERPROVINCIAL -IN-	4 153	5 082	42 844	6 449	2 278	2 416	4 630	3 496
8 INTERPROVINCIAL -OUT-		390						
9 CLOSING INVENTORY	160 205	193 700	147 084	168 037	144 208	146 552	143 795	162 914
10 REC. FROM NON-REP. COS.		41 385	69 935			10 254	10 223	
11 REC. FROM REP. COS.	141 529	111 919	705 689	89 922	47 737	49 335	45 903	59 357
12 TO REPORTING COS.	91 879	89 268	593 768	86 405	50 586	50 480	56 825	60 967
13 LOSSES & ADJUSTMENTS	-8	-1	7 801	7 807	-1		3	
14 OWN CONSUMPTION								
15 DOMESTIC SALES	512 987	469 236	3 223 157	268 442	237 557	254 215	271 322	277 356
NAPHTHA SPECIALTIES								
1 PRODUCTION	52 048	16 532	167 488	8 097	28 474	9 577	10 613	9 429
2 INTERPRODUCT TRANSFERS	20 084	-4 658	-18 392	-4 051	35	-10 545	-38	- 751
3 NET PRODUCTION	72 132	11 874	149 096	4 046	28 509	- 968	10 575	8 678
4 TRANSFERS TO REF. FEED.								
5 IMPORTS	382	3 300	20 078	964	1 079	1 848	2 875	1 579
6 EXPORTS	12 976	4 829	47 123	2 346	2 896	1 725	2 297	5 203
7 INTERPROVINCIAL -IN-	2 509	73	13 273	2	2 062	1	1	1
8 INTERPROVINCIAL -OUT-	7 735	2 661	28 818	3 781	2 369	4 082	1 730	1 659
9 CLOSING INVENTORY	68 298	29 141	30 368	51 415	62 037	41 626	43 937	43 736
10 REC. FROM NON-REP. COS.	1 074	566	6 760	391	321	478	601	1 101
11 REC. FROM REP. COS.	1	4	20	2	5			3
12 TO REPORTING COS.			226				226	
13 LOSSES & ADJUSTMENTS	- 196	-1 069	- 670	31	353	21	-74	4
14 OWN CONSUMPTION	1		3	1				
15 DOMESTIC SALES	30 866	10 623	126 941	16 129	15 736	15 942	7 562	4 697

TABLEAU 1. APPROVISIONNEMENT ET UTILISATION, PRODUITS PÉTROLIERS, ONTARIO, FÉVRIER 1994

AUG. 1993	SEP. 1993	OCT. 1993	NOV. 1993	DEC. 1993	JAN. 1994	FEB. 1994	FEB. 1993	
AOUT 1993	SEP. 1993	OCT. 1993	NOV. 1993	DÉC. 1993	JAN. 1994	FÉV. 1994	FÉV. 1993	M TRES CUBES
PROPANE & MÉL DE PROPANE								
48 418	35 699	39 622	36 285	39 957	38 228	33 859	39 775	PRODUCTION 1
-13 505	-6 647	-3 870	-5 661	-9 201	-2 908	-9 180	-29 186	CHANGES INTER-PRODUITS 2
34 913	29 052	35 752	30 624	30 756	35 320	24 679	10 589	PORTION POUR P.TROCHIM. A. 3
25 330	16 401	7 193	19 036	10 157	11 661	9 092	7 301	RETOUR POUR ALIMENT. 4
	1 121							IMPORTATIONS 5
7 617	7 579	12 288	10 521	8 733	9 574	10 278	9 238	EXPORTATIONS 6
252	520	2 409	1 655	10 017	1 674	2 673		ENTR. ES INTER-PROVINCES 7
								SORTIES INTER-PROVINCES 8
38 820	32 470	39 363	30 293	20 794	24 154	33 463	35 587	INVENTAIRE DE FERMETURE 9
23 900	3 661	5 677	11 957	2 544	3 082	18 339	16 702	ARRIV. SOC. NON-D CLAR. 10
2 908	2 095	2 676	2 080	1 706	1 030	1 226	2 335	ARRIV. DES SOC. D CLAR. 11
1 424	929	2 204	1 500	1 890	1 184	2 026	2 229	EXP. D. AUX SOC. D CLAR. 12
5 935	24	2 863	-1 613	83	591	- 283	-1 336	PERTES & RECTIFICATIONS 13
70	85		248	1 632	1 233	828		AUTO CONSOMMATION 14
29 707	29 657	34 831	43 426	29 459	29 303	30 877	27 408	VENTES INTÉRIEURES 15
133 226R							190 733	TOTAL EXPORT(O.N.E.145) 16
BUTANE ET MÉL DE BUTANE								
75 957	59 515	62 472	71 016	60 189	69 765	56 756	52 984	PRODUCTION 1
-31 627	-55 898	-60 561	-71 186	-59 442	-72 655	-50 458	-50 247	CHANGES INTER-PRODUITS 2
44 330	3 617	1 911	0 170	747	-2 890	6 298	2 737	PORTION POUR P.TROCHIM. A. 3
70 438	73 118	106 014	86 536	92 358	69 929	100 889	104 918	RETOUR POUR ALIMENT. 4
							4 776	IMPORTATIONS 5
1 664	5 341					2 277		EXPORTATIONS 6
4 356	10 701	2 512	1 260	9 189		949		ENTR. ES INTER-PROVINCES 7
								SORTIES INTER-PROVINCES 8
82 019	60 521	52 627	39 524	43 828	39 286	38 830	30 833	INVENTAIRE DE FERMETURE 9
59 833	52 022	104 221	81 149	101 466	77 650	99 051	87 716	ARRIV. SOC. NON-D CLAR. 10
								ARRIV. DES SOC. D CLAR. 11
								EXP. D. AUX SOC. D CLAR. 12
86	-1 821	- 797	- 558	426	- 577	-52	-2 562	PERTES & RECTIFICATIONS 13
								AUTO CONSOMMATION 14
30 153	11 200	11 321	9 364	14 314	9 950	3 640	20 068	VENTES INTÉRIEURES 15
49 185R							132 956	TOTAL EXPORT(O.N.E.145) 16
CHARGES PÉTROCHIMIQUES								
361 369	271 525	293 995	344 924	312 469	297 488	273 716	274 507	PRODUCTION 1
-25 480	44 973	- 171	-4 439	16 670	31 435	-9 119	2 758	CHANGES INTER-PRODUITS 2
335 889	316 498	293 824	340 485	329 139	328 923	264 597	277 265	DONT LE RENVOI DES PRODUITS MERG TIQUES A. 3
18 823	74 985	33 095	44 681	31 090	56 637	43 572	48 488	RETOUR POUR ALIMENT. 4
								IMPORTATIONS 5
8 810	28 790	35 256	37 772	61 245	23 279	22 909	24 786	EXPORTATIONS 6
5 817	4 650	5 561	2 048	1 346	5 082		928	ENTR. ES INTER-PROVINCES 7
						390		SORTIES INTER-PROVINCES 8
169 827	129 036	128 752	161 282	147 084	185 399	193 700	160 205	INVENTAIRE DE FERMETURE 9
			49 415	43		41 385		ARRIV. SOC. NON-D CLAR. 10
38 262	76 561	64 391	32 975	59 717	85 179	26 740	54 722	ARRIV. DES SOC. D CLAR. 11
38 947	66 043	25 964	28 738	36 934	63 807	25 461	36 448	EXP. D. AUX SOC. D CLAR. 12
			1	-1		-1	-4	PERTES & RECTIFICATIONS 13
								AUTO CONSOMMATION 14
306 475	268 682	269 745	281 201	275 175	237 146	232 090	226 133	VENTES INTÉRIEURES 15
PROD SPÉCIAUX BASE/NAPH								
9 685	8 046	14 917	8 912	7 690	13 478	3 054	20 375	PRODUCTION 1
68	-11 910	35	23	-11 342	39	-4 697	69	CHANGES INTER-PRODUITS 2
9 753	-3 864	14 952	8 935	-3 652	13 517	-1 643	20 444	PRODUCTION NETTE 3
1 800	2 500	2 251	2 600	2 200	2 000	1 300	349	RETOUR POUR ALIMENT. 4
4 288	5 360	4 069	2 816	3 147	2 756	2 073	5 878	IMPORTATIONS 5
3	8 446		126	122		73		EXPORTATIONS 6
1 505	1 142	2 388	1 075	1 352	1 314	1 347	7 451	ENTR. ES INTER-PROVINCES 7
								SORTIES INTER-PROVINCES 8
44 395	30 997	37 352	40 067	30 368	37 708	29 141	68 298	INVENTAIRE DE FERMETURE 9
693	643	467	524	467	324	242	697	ARRIV. SOC. NON-D CLAR. 10
3	3		1	2	2	2		ARRIV. DES SOC. D CLAR. 11
								EXP. D. AUX SOC. D CLAR. 12
- 189	-50	- 178	- 286	- 106	- 737	- 332	-46	PERTES & RECTIFICATIONS 13
	1							AUTO CONSOMMATION 14
5 989	14 673	5 036	5 866	4 445	5 170	5 453	13 152	VENTES INTÉRIEURES 15

TABLE 1. SUPPLY AND DISPOSITION OF PETROLEUM PRODUCTS, ONTARIO, FEBRUARY 1994

CUBIC METRES	CUM. 1993	CUM. 1994	YEAR 1993	MAR. 1993	APR. 1993	MAY 1993	JUNE 1993	JULY 1993
	CUM. 1993	CUM. 1994	ANN. 1993	MARS 1993	AVR. 1993	MAI 1993	JUIN 1993	JUI. 1993
AVIATION GASOLINE								
1 PRODUCTION								
2 INTERPRODUCT TRANSFERS	-10	-3	- 170	-21	-5	2	-6	-10
3 NET PRODUCTION	-10	-3	- 170	-21	-5	2	-6	-10
4 TRANSFERS TO REF. FEED.		3						
5 IMPORTS	100	300	3 200	100	300	600	600	200
6 EXPORTS								
7 INTERPROVINCIAL -IN-	480	1 821	19 646	985	1 892	2 337	3 145	2 473
8 INTERPROVINCIAL -OUT-	190	850	855			16	19	
9 CLOSING INVENTORY	1 318	2 170	2 168	1 417	2 063	1 849	1 967	2 006
10 REC. FROM NON-REP. COS.								
11 REC. FROM REP. COS.	27	18	186	18	14	19	28	22
12 TO REPORTING COS.	190	16	351	20	11	26	20	25
13 LOSSES & ADJUSTMENTS	-44	-66	282	27	12	34	20	2
14 OWN CONSUMPTION								
15 DOMESTIC SALES	1 393	1 331	21 656	936	1 532	3 096	3 590	2 619
MOTOR GASOLINE								
1 PRODUCTION	1 743 268	1 733 668	11 101 938	975 272	848 916	903 851	969 932	970 454
2 INTERPRODUCT TRANSFERS	133 166	70 296	516 687	31 659	36 090	49 269	47 096	35 269
3 NET PRODUCTION	1 876 434	1 803 964	11 618 625	1 006 931	885 006	953 120	1 017 028	1 005 723
4 TRANSFERS TO REF. FEED.	38	39	9 404	18	19	9 115	23	21
5 IMPORTS	43 015	10 300	220 987	8 000	22 598	22 920	14 900	5 800
6 EXPORTS	91 576	18 972	286 162	41 517	34 024	26 365	13 911	17 061
7 INTERPROVINCIAL -IN-	170 258	273 939	1 449 627	123 601	110 508	115 905	119 728	94 522
8 INTERPROVINCIAL -OUT-	121 791	77 795	614 169	114 930	69 133	53 275	42 982	40 938
9 CLOSING INVENTORY	733 658	640 612	624 630	715 396	649 905	625 018	568 941	531 538
10 REC. FROM NON-REP. COS.								
11 REC. FROM REP. COS.	894 205	812 552	5 599 036	494 057	467 673	474 846	470 923	458 557
12 TO REPORTING COS.	911 772	842 167	5 592 595	484 455	455 666	483 311	490 434	476 805
13 LOSSES & ADJUSTMENTS	13 535	43 232	-11 987	1 378	458	4 916	19 705	-62 031
14 OWN CONSUMPTION	70	72	427	67	35	33	34	30
15 DOMESTIC SALES	1 819 590	1 902 496	12 480 993	1 008 486	991 941	1 014 663	1 111 567	1 129 181
SALES BY GRADE:								
16 PREMIUM	292 183	330 027	1 975 978	156 583	156 130	157 000	169 633	181 799
17 MID GRADE	122 239	131 564	839 399	70 171	66 441	67 475	75 536	74 131
18 REGULAR NO-LEAD	1 404 865	1 440 698	9 663 675	781 627	769 286	789 850	865 882	873 655
19 REGULAR LEADED	303	207	1 941	105	84	338	516	- 404
20 RETAIL SALES OF MOGAS	1 676 789	1 753 210	11 492 561R	929 341	915 585	936 558	1 026 002	1 039 542
AV-TURBO FUEL KERO TYPE								
1 PRODUCTION	160 699	116 794	810 720	64 897	61 419	56 983	62 058	90 770
2 INTERPRODUCT TRANSFERS	24 785	51 610	298 226	18 866	16 305	26 584	21 644	33 578
3 NET PRODUCTION	185 484	168 404	1 108 946	83 763	77 724	83 567	83 702	124 348
4 TRANSFERS TO REF. FEED.	1	1	12				1	1
5 IMPORTS	1 700	12 700	52 938	13 781	6 308	100	100	100
6 EXPORTS	5 210	- 351	16 944	4 439	4 775	1 400	502	
7 INTERPROVINCIAL -IN-	30 053	29 569	251 917	34 842	31 554	25 430	20 519	17 497
8 INTERPROVINCIAL -OUT-	34 363	13 881	142 982	46 326		6 754	6 539	2 173
9 CLOSING INVENTORY	75 532	61 384	84 125	32 692	65 251	70 790	58 134	80 988
10 REC. FROM NON-REP. COS.								
11 REC. FROM REP. COS.	82 232	62 165	416 912	26 798	28 183	38 095	31 765	38 330
12 TO REPORTING COS.	87 840	70 687	413 837	28 048	25 915	33 914	34 671	35 295
13 LOSSES & ADJUSTMENTS	3 739	5 505	31 581	11 545	-9 024	9 599	992	2 288
14 OWN CONSUMPTION								
15 DOMESTIC SALES	170 061	205 856	1 218 509	111 666	89 544	89 986	106 037	117 664
AV-TURBO FUEL NAPH TYPE								
1 PRODUCTION	13 314		26 902	6 187		616	589	
2 INTERPRODUCT TRANSFERS	-2 225	-49	-5 707	-2	-1 689	-5	-3	- 705
3 NET PRODUCTION	11 089	-49	21 195	6 185	-1 689	611	586	- 705
4 TRANSFERS TO REF. FEED.								
5 IMPORTS	400	200	700	100			100	
6 EXPORTS	8 751		8 751					
7 INTERPROVINCIAL -IN-	3 290	3 957	41 805	3 844	2 715	3 455	3 866	3 211
8 INTERPROVINCIAL -OUT-	991		5 028	5	1 271			
9 CLOSING INVENTORY	13 494	7 309	7 378	24 787	20 302	18 162	14 823	11 425
10 REC. FROM NON-REP. COS.								
11 REC. FROM REP. COS.								
12 TO REPORTING COS.								
13 LOSSES & ADJUSTMENTS	86	112	-3 295	-7 790	- 533	872	1 280	-78
14 OWN CONSUMPTION								
15 DOMESTIC SALES	9 729	4 065	64 110	6 621	4 773	5 334	6 611	5 982

TABLEAU 1. APPROVISIONNEMENT ET UTILISATION, PRODUITS PÉTROLIERS, ONTARIO, FÉVRIER 1994

AUG. 1993	SEP. 1993	OCT. 1993	NOV. 1993	DEC. 1993	JAN. 1994	FEB. 1994	FEB. 1993	M TRES CUBES
AOUT 1993	SEP. 1993	OCT. 1993	NOV. 1993	DEC. 1993	JAN. 1994	FÉV. 1994	FÉV. 1993	
								ESSENCE D'AVIATION
								PRODUCTION 1
								CHANGES INTER-PRODUITS 2
								PRODUCTION NETTE 3
								RETOUR POUR ALIMENT. 4
								IMPORTATIONS 5
								EXPORTATIONS 6
								ENTR ES INTER-PROVINCES 7
								SORTIES INTER-PROVINCES 8
								INVENTAIRE DE FERMETURE 9
								ARRIV. SOC. NON-D CLAR. 10
								ARRIV. DES SOC. D CLAR. 11
								EXP D. AUX SOC. D CLAR. 12
								PERTES & RECTIFICATIONS 13
								AUTO CONSOMMATION 14
								VENTES INTÉRIEURES 15
								ESSENCE POUR MOTEURS
								PRODUCTION 1
								CHANGES INTER-PRODUITS 2
								PRODUCTION NETTE 3
								RETOUR POUR ALIMENT. 4
								IMPORTATIONS 5
								EXPORTATIONS 6
								ENTR ES INTER-PROVINCES 7
								SORTIES INTER-PROVINCES 8
								INVENTAIRE DE FERMETURE 9
								ARRIV. SOC. NON-D CLAR. 10
								ARRIV. DES SOC. D CLAR. 11
								EXP D. AUX SOC. D CLAR. 12
								PERTES & RECTIFICATIONS 13
								AUTO CONSOMMATION 14
								VENTES INTÉRIEURES 15
								VENTES PAR CAT GORIE:
								SUPER 16
								INTERM DIAIRE 17
								ORDINAIRE SANS PLOMB 18
								ORDINAIRE AVEC PLOMB 19
								VENTES NETTES AU D TAIL 20
								CARBURÉACTEUR-TYPE KÉRO
								PRODUCTION 1
								CHANGES INTER-PRODUITS 2
								PRODUCTION NETTE 3
								RETOUR POUR ALIMENT. 4
								IMPORTATIONS 5
								EXPORTATIONS 6
								ENTR ES INTER-PROVINCES 7
								SORTIES INTER-PROVINCES 8
								INVENTAIRE DE FERMETURE 9
								ARRIV. SOC. NON-D CLAR. 10
								ARRIV. DES SOC. D CLAR. 11
								EXP D. AUX SOC. D CLAR. 12
								PERTES & RECTIFICATIONS 13
								AUTO CONSOMMATION 14
								VENTES INTÉRIEURES 15
								CARBURÉACTEUR-TYPE NAPHT
								PRODUCTION 1
								CHANGES INTER-PRODUITS 2
								PRODUCTION NETTE 3
								RETOUR POUR ALIMENT. 4
								IMPORTATIONS 5
								EXPORTATIONS 6
								ENTR ES INTER-PROVINCES 7
								SORTIES INTER-PROVINCES 8
								INVENTAIRE DE FERMETURE 9
								ARRIV. SOC. NON-D CLAR. 10
								ARRIV. DES SOC. D CLAR. 11
								EXP D. AUX SOC. D CLAR. 12
								PERTES & RECTIFICATIONS 13
								AUTO CONSOMMATION 14
								VENTES INTÉRIEURES 15

TABLE 1. SUPPLY AND DISPOSITION OF PETROLEUM PRODUCTS, ONTARIO, FEBRUARY 1994

CUBIC METRES	CUM. 1993	CUM. 1994	YEAR 1993	MAR. 1993	APR. 1993	MAY 1993	JUNE 1993	JULY 1993
	CUM. 1993	CUM. 1994	ANN. 1993	MARS 1993	AVR. 1993	MAI 1993	JUIN 1993	JUI. 1993
STOVE OIL KEROSENE								
1 PRODUCTION	171 921	158 211	786 870	87 659	44 370	32 297	46 988	46 940
2 INTERPRODUCT TRANSFERS	- 185 774	- 185 395	- 794 233	-74 427	-53 775	-42 119	-44 438	-44 071
3 NET PRODUCTION	-13 853	-27 184	-7 363	13 232	-9 405	-9 822	2 550	2 869
4 TRANSFERS TO REF. FEED.	2	17	20	2		2	2	2
5 IMPORTS	5 384	200	18 984	500	400	100		
6 EXPORTS	5 813	2 308	18 760	2 194	441	77	217	126
7 INTERPROVINCIAL -IN-	32 550	27 986	128 173	9 848	7 791	6 594	4 761	5 520
8 INTERPROVINCIAL -OUT-	17 196	7 440	27 694	3 410	312	182	1 997	1 160
9 CLOSING INVENTORY	70 517	49 616	92 680	69 417	59 909	54 427	53 963	61 521
10 REC. FROM NON-REP. COS.								
11 REC. FROM REP. COS.	32 432	65 647	157 723	12 564	5 669	2 126	4 390	4 321
12 TO REPORTING COS.	28 722	65 630	153 538	15 420	5 974	1 605	5 406	1 105
13 LOSSES & ADJUSTMENTS	2 258	2 146	12 542	3 515	3 813	641	2 436	761
14 OWN CONSUMPTION	61		85	11	2		2	9
15 DOMESTIC SALES	32 339	32 172	92 593	12 692	3 421	1 973	2 105	1 989
DIESEL FUEL OIL								
1 PRODUCTION	427 155	433 730	2 831 954	169 237	221 461	243 077	313 348	255 754
2 INTERPRODUCT TRANSFERS	85 751	94 793	1 004 577	-31 227	39 200	123 707	212 330	114 117
3 NET PRODUCTION	512 906	528 523	3 836 531	138 010	260 661	366 784	525 678	369 871
4 TRANSFERS TO REF. FEED.	12	11	75	7	5	5	5	3
5 IMPORTS	12 869	2 400	58 869	100	200		1 700	5 500
6 EXPORTS	11 703	22 903	32 867	5 482	5 571	1 591		
7 INTERPROVINCIAL -IN-	90 003	105 744	760 704	123 063	186 212	60 241	29 427	29 464
8 INTERPROVINCIAL -OUT-	57 258	26 470	321 017	7 202	125 290	15 154	23 325	19 306
9 CLOSING INVENTORY	343 407	275 490	329 407	265 884	292 592	300 694	383 023	418 666
10 REC. FROM NON-REP. COS.								
11 REC. FROM REP. COS.	377 913	448 439	2 276 523	200 473	193 039	194 198	155 661	177 984
12 TO REPORTING COS.	367 630	426 341	2 281 940	191 252	147 759	189 567	222 754	156 992
13 LOSSES & ADJUSTMENTS	6 030	8 518	5 243	-5 564	7 873	2 959	2 137	857
14 OWN CONSUMPTION	285	293	4 151	234	202	134	229	1 001
15 DOMESTIC SALES	566 854	654 487	4 317 415	340 556	326 704	403 711	381 687	369 017
16 LOW SULFUR	X	X	X	X	X	X	X	X
LIGHT FUEL OIL (#2 & 3)								
1 PRODUCTION	505 881	582 707	2 406 118	229 547	160 888	137 941	134 259	179 333
2 INTERPRODUCT TRANSFERS	126 981	135 585	- 159 962	145 999	-44 354	-73 164	- 114 687	-62 025
3 NET PRODUCTION	632 862	718 292	2 246 176	375 546	116 534	64 777	19 572	117 308
4 TRANSFERS TO REF. FEED.	57	27 420	223	31	7	4	4	6
5 IMPORTS	605	11 060	49 216	5 229	3 419	7 607	1 700	1 600
6 EXPORTS	110 078	78 298	536 911	45 454	48 141	32 777	33 611	38 215
7 INTERPROVINCIAL -IN-	115 006	73 339	432 447	18 421	46 091	25 298	37 017	19 765
8 INTERPROVINCIAL -OUT-	201 933	70 698	660 642	72 305	50 302	22 542	21 345	52 090
9 CLOSING INVENTORY	188 869	164 674	163 216	186 284	147 479	125 024	141 209	132 260
10 REC. FROM NON-REP. COS.								
11 REC. FROM REP. COS.	296 431	391 082	1 084 792	127 906	81 085	53 410	104 709	22 975
12 TO REPORTING COS.	304 739	359 525	1 085 456	145 938	89 160	52 530	49 312	37 885
13 LOSSES & ADJUSTMENTS	14 000	24 841	24 975	8 087	-9 931	1 604	778	-1 146
14 OWN CONSUMPTION	26	32	70	13	6	1		
15 DOMESTIC SALES	471 358	631 501	1 587 294	257 859	108 249	64 089	41 763	43 547
HEAVY FUEL OIL (#4,5 & 6)								
1 PRODUCTION	274 176	308 561	1 735 664	129 342	144 433	124 549	153 901	165 346
2 INTERPRODUCT TRANSFERS	7 429	31 357	248 531	7 288	49 066	31 403	8 492	23 040
3 NET PRODUCTION	281 605	339 918	1 984 195	136 630	193 499	155 952	162 393	188 386
4 TRANSFERS TO REF. FEED.		1 582						
5 IMPORTS	10 800	14 800	82 575	100	4 100	10 800		2 300
6 EXPORTS	61 792	61 083	317 692	13 607	25 088	26 504	29 064	14 589
7 INTERPROVINCIAL -IN-	71 866	35 266	342 438	18 532	47 139	11 620	20 065	21 000
8 INTERPROVINCIAL -OUT-	47 489	42 187	408 469	6 480	53 953	15 311	10 470	39 823
9 CLOSING INVENTORY	179 611	147 991	109 813	193 306	217 029	180 617	182 369	194 786
10 REC. FROM NON-REP. COS.								
11 REC. FROM REP. COS.	55 033	36 270	438 957	48 616	50 571	43 532	32 759	26 256
12 TO REPORTING COS.	61 505	47 638	482 112	45 261	55 820	49 576	38 768	20 318
13 LOSSES & ADJUSTMENTS	-3 817	- 894	-14 091	-1 851	3 790	-1 497	343	-2 455
14 OWN CONSUMPTION	85 263	85 791	440 214	44 776	36 996	43 443	29 597	34 923
15 DOMESTIC SALES	123 225	150 689	1 239 720	81 910	95 939	124 979	105 223	118 327
16 LOW SULFUR	X	X	X	X	X	X	X	X

TABLEAU 1. APPROVISIONNEMENT ET UTILISATION, PRODUITS PÉTROLIERS, ONTARIO, FÉVRIER 1994

AUG. 1993	SEP. 1993	OCT. 1993	NOV. 1993	DEC. 1993	JAN. 1994	FEB. 1994	FEB. 1993	
AOUT 1993	SEP. 1993	OCT. 1993	NOV. 1993	DÉC. 1993	JAN. 1994	FÉV. 1994	FÉV. 1993	M TRES CUBES
MAZOUT POUR POELES								
53 264	63 615	58 772	85 329	95 715	96 855	61 356	86 612	PRODUCTION
-40 269	-57 314	-69 227	-89 402	-95 417	-95 258	-90 137	-88 499	CHANGES INTER-PRODUITS
12 995	6 301	-10 455	-4 073	2 298	1 597	-28 781	-1 887	PRODUCTION NETTE
1	2	2	2	3	16	1	2	RETOUR POUR ALIMENT.
100	12 400			100	200		500	IMPORTATIONS
215	7 189	798	572	1 118	1 479	829	3 347	EXPORTATIONS
7 222	5 512	10 835	20 309	17 231	12 134	15 852	14 793	ENTR ES INTER-PROVINCES
167	466	592	437	1 775	6 573	867	5 409	SORTIES INTER-PROVINCES
78 008	87 891	76 133	69 774	92 680	83 261	49 616	70 517	INVENTAIRE DE FERMETURE
6 613	6 549	18 440	27 165	37 454	37 801	27 846	17 991	ARRIV. SOC. NON-D CLAR.
8 061	8 307	21 361	28 816	28 761	33 000	32 630	13 005	ARRIV. DES SOC. D CLAR.
								EXP D. AUX SOC. D CLAR.
241	448	-3 248	10 341	-8 664	2 232	-86	481	PERTES & RECTIFICATIONS
							41	AUTO CONSOMMATION
1 758	4 467	11 073	9 592	11 184	17 851	14 321	16 938	VENTES INTÉRIEURES
CARBURANT DIESEL								
241 031	208 754	251 013	301 216	199 908	222 046	211 684	205 795	PRODUCTION
105 479	81 997	66 091	117 026	90 106	38 903	55 890	34 106	CHANGES INTER-PRODUITS
346 510	290 751	317 104	418 242	290 014	260 949	267 574	239 901	PRODUCTION NETTE
4	2	5	13	14		11		RETOUR POUR ALIMENT.
10 600	100	9 000	500	18 300	2 200	200	600	IMPORTATIONS
170	199	962	6 562	6 277	10 268	12 635	6 002	EXPORTATIONS
30 652	33 014	53 753	80 499	44 376	50 878	54 866	49 783	ENTR ES INTER-PROVINCES
17 189	18 118	11 569	14 968	11 638	19 698	6 772	18 690	SORTIES INTER-PROVINCES
410 759	343 698	302 558	352 679	329 407	281 639	275 490	343 407	INVENTAIRE DE FERMETURE
162 497	207 644	228 250	189 964	188 900	184 804	263 635	168 556	ARRIV. SOC. NON-D CLAR.
172 602	190 134	230 968	216 952	195 330	186 511	239 830	162 254	ARRIV. DES SOC. D CLAR.
								EXP D. AUX SOC. D CLAR.
-1 427	-11 019	3 279	1 338	-1 220	4 281	4 237	5 796	PERTES & RECTIFICATIONS
1 405	306	105	104	146	237	56	115	AUTO CONSOMMATION
368 223	400 830	402 359	399 147	358 327	325 604	328 883	295 741	VENTES INTÉRIEURES
X	X	X	X	X	X	X	X	FAIBLE TENEUR EN SOUFRE
MAZOUT LÉGER (NOS 2 & 3)								
205 019	155 210	194 199	226 611	277 230	287 024	295 683	220 567	PRODUCTION
-72 389	-14 451	-19 448	-48 806	16 402	85 599	49 986	94 903	CHANGES INTER-PRODUITS
132 630	160 759	174 751	177 805	293 632	372 623	345 669	315 470	PRODUCTION NETTE
11	7	20	39	37	13 066	14 354	26	RETOUR POUR ALIMENT.
4 100	200	12 002	12 254	500		11 060	100	IMPORTATIONS
60 533	46 438	42 433	34 245	44 986	45 619	32 679	54 052	EXPORTATIONS
21 990	18 227	35 787	31 588	63 257	37 321	36 018	24 740	ENTR ES INTER-PROVINCES
16 045	64 628	31 187	38 141	90 124	47 881	22 817	64 122	SORTIES INTER-PROVINCES
159 781	142 170	180 308	169 191	163 216	139 193	164 674	188 869	INVENTAIRE DE FERMETURE
67 358	48 010	67 138	95 623	120 147	195 598	195 484	129 079	ARRIV. SOC. NON-D CLAR.
68 533	46 313	62 963	97 177	130 906	197 710	161 815	135 643	ARRIV. DES SOC. D CLAR.
								EXP D. AUX SOC. D CLAR.
- 626	-5 101	8 828	360	8 122	12 743	12 098	6 799	PERTES & RECTIFICATIONS
9			3	12	16	16	16	AUTO CONSOMMATION
54 052	72 522	106 109	158 422	209 324	312 530	318 971	241 918	VENTES INTÉRIEURES
MAZOUT LOURD(NOS 4,5 & 6)								
169 467	126 218	149 352	155 546	143 334	134 468	174 093	131 792	PRODUCTION
-3 714	22 666	28 606	59 313	14 942	8 645	22 712	7 602	CHANGES INTER-PRODUITS
165 753	148 884	177 958	214 859	158 276	143 113	196 805	139 394	PRODUCTION NETTE
9 300	3 900	7 000	12 300	21 975	1 582	10 200	100	RETOUR POUR ALIMENT.
48 614	21 595	30 127	26 608	20 104	4 600	37 153	23 368	IMPORTATIONS
20 973	13 818	35 318	13 874	68 233	23 930	6 813	30 160	EXPORTATIONS
62 688	31 556	26 345	87 360	26 994	4 979	37 208	393	ENTR ES INTER-PROVINCES
142 629	120 783	140 660	111 846	109 813	111 401	147 991	179 611	SORTIES INTER-PROVINCES
74 717	18 831	31 432	29 352	27 858	7 657	28 613	26 480	INVENTAIRE DE FERMETURE
65 645	31 178	37 037	38 271	38 735	9 564	38 074	32 710	ARRIV. SOC. NON-D CLAR.
								ARRIV. DES SOC. D CLAR.
- 671	-2 476	-3 480	-2 156	179	- 323	- 571	-3 148	PERTES & RECTIFICATIONS
31 847	35 832	30 387	34 908	32 242	43 623	42 168	38 585	AUTO CONSOMMATION
114 777	89 594	111 415	114 208	160 123	77 240	73 449	59 567	VENTES INTÉRIEURES
X	X	X	X	X	X	X	X	FAIBLE TENEUR EN SOUFRE

TABLE 1. SUPPLY AND DISPOSITION OF PETROLEUM PRODUCTS, ONTARIO, FEBRUARY 1994

CUBIC METRES	CUM. 1993	CUM. 1994	YEAR 1993	MAR. 1993	APR. 1993	MAY 1993	JUNE 1993	JULY 1993
	CUM. 1993	CUM. 1994	ANN. 1993	MARS 1993	AVR. 1993	MAI 1993	JUIN 1993	JUI. 1993
ASPHALT								
1 PRODUCTION	83 122	82 211	480 521	59 002	38 251	14 958	47 266	54 154
2 INTERPRODUCT TRANSFERS		-2 223	-3 438					
5 IMPORTS	2 400	5 400	274 044	2 500	18 200	10 044	40 300	24 500
6 EXPORTS	8 312	12 493	59 449	10 129	9 863	1 693	7 138	8 413
7 INTERPROVINCIAL -IN-	8 319	9 657	173 633	12 608	3 280	7 709	35 352	21 809
8 INTERPROVINCIAL -OUT-		64	308	154		144	1	
9 CLOSING INVENTORY	53 449	92 732	62 057	64 132	59 283	44 723	48 861	33 412
10 REC. FROM NON-REP. COS.								
11 REC. FROM REP. COS.			404					
12 TO REPORTING COS.								
13 LOSSES & ADJUSTMENTS	-9	-108	1 746	-113	4	910	891	34
14 OWN CONSUMPTION								
15 DOMESTIC SALES	66 862	51 921	836 377	53 257	54 713	44 524	110 750	107 465
COKE								
1 PRODUCTION	88 015	77 855	501 975	42 798	39 110	38 648	41 035	40 256
2 INTERPRODUCT TRANSFERS								
5 IMPORTS	6 500	10 600	113 400	4 500	12 700	7 300	8 200	22 700
6 EXPORTS								
7 INTERPROVINCIAL -IN-		112						
8 INTERPROVINCIAL -OUT-	1 280	678	14 606	296	429	921	881	1 493
9 CLOSING INVENTORY	11 464	6 914	2 125	11 789	10 525		9 693	8 516
10 REC. FROM NON-REP. COS.								
11 REC. FROM REP. COS.								
12 TO REPORTING COS.								
13 LOSSES & ADJUSTMENTS	-2 352	3 768	-24 980	-2 263	-2 044	6 533	-10 343	-2 275
14 OWN CONSUMPTION	62 085	55 484	364 896	31 009	28 585	30 049	31 154	31 740
15 DOMESTIC SALES	33 964	23 848	270 654	17 931	26 104	18 970	17 850	33 175
LUBE OILS & GREASES								
1 PRODUCTION	87 255	94 362	543 125	42 424	24 782	50 112	48 654	48 796
2 INTERPRODUCT TRANSFERS	-267	-106	-753	-139	-66	-21	-22	-17
4 TRANSFERS TO REF. FEED.	3 828	1 776	20 626	1 618	1 476	1 627	1 664	1 631
5 IMPORTS	10 629	14 996	90 297	8 094	10 335	7 113	8 225	8 674
6 EXPORTS	17 635	26 107	159 959	14 066	12 432	9 951	16 194	11 257
7 INTERPROVINCIAL -IN-	8 885	11 929	53 537	5 904	2 892	2 884	1 963	8 843
8 INTERPROVINCIAL -OUT-	29 003	38 359	204 022	16 761	17 658	16 523	19 078	17 325
9 CLOSING INVENTORY	189 855	147 479	149 832	182 379	162 018	159 076	145 175	158 400
10 REC. FROM NON-REP. COS.	3 852	7 183	51 976	2 069	7 335	2 737	2 365	9 179
11 REC. FROM REP. COS.	4 719	6 125	35 282	2 616	2 597	3 001	3 544	2 640
12 TO REPORTING COS.	3 586	6 791	30 375	3 444	1 401	2 991	3 100	2 900
13 LOSSES & ADJUSTMENTS	-9 622	878	-42 840	-4 124	-5 401	-3 252	-3 659	-2 093
14 OWN CONSUMPTION	330	49	9 052	185	160	4 344	1 355	871
15 DOMESTIC SALES	60 995	62 882	422 975	36 494	40 510	36 584	40 898	32 999
STILL GAS								
1 PRODUCTION	259 222	243 934	1 596 645	137 257	129 137	129 077	137 546	146 444
2 INTERPRODUCT TRANSFERS	3 640	4 929	26 168	2 100	3 091	2 642	1 751	2 979
9 CLOSING INVENTORY	6 198	9 076	17 045	10 092	10 753	12 563	18 949	14 332
11 REC. FROM REP. COS.								
12 TO REPORTING COS.								
13 LOSSES & ADJUSTMENTS	-13 590	483	4 912		8 102	-41	1 011	-2 529
14 OWN CONSUMPTION	266 405	254 159	1 577 327	126 972	121 210	128 935	130 640	155 196
15 DOMESTIC SALES	17 005	2 190	36 685	8 491	2 255	1 015	1 260	1 373
OTHER PRODUCTS								
1 PRODUCTION	252 951	341 382	1 185 716	66 923	53 369	56 416	171 481	95 304
2 INTERPRODUCT TRANSFERS	-45 307	-83 251	-351 388	-62 897	36 404	-23 516	-76 614	-48 728
4 TRANSFERS TO REF. FEED.	309 599	419 740	1 995 921	166 927	128 549	138 248	104 384	134 058
5 IMPORTS			31 873			16 472		
6 EXPORTS	3 077	4 742	17 994	1 761	671	1 566	2 001	1 179
7 INTERPROVINCIAL -IN-	218 453	293 789	1 274 808	110 088	91 045	88 427	55 510	66 002
8 INTERPROVINCIAL -OUT-	12 948	32 353	84 166	1 495	19 195	20 625	3 614	2 282
9 CLOSING INVENTORY	256 833	314 853	217 899	202 245	243 392	225 770	259 301	257 040
10 REC. FROM NON-REP. COS.	11 587	20 135	108 048	13 078	6 232	5 588	16 253	13 924
11 REC. FROM REP. COS.	197 371	173 346	1 123 338	99 762	92 724	65 267	71 640	68 404
12 TO REPORTING COS.	219 592	178 193	1 098 583	99 915	77 058	63 853	79 677	47 570
13 LOSSES & ADJUSTMENTS	2 280	-7 905	14 460	415	4 577	-5 397	3 364	-714
14 OWN CONSUMPTION								
15 DOMESTIC SALES	17 469	21 324	130 115	11 029	8 577	7 401	11 699	12 792

TABLEAU 1. APPROVISIONNEMENT ET UTILISATION, PRODUITS PÉTROLIERS, ONTARIO, FÉVRIER 1994

AUG. 1993	SEP. 1993	OCT. 1993	NOV. 1993	DEC. 1993	JAN. 1994	FEB. 1994	FEB. 1993	
AOÛT 1993	SEP. 1993	OCT. 1993	NOV. 1993	DÉC. 1993	JAN. 1994	FÉV. 1994	FÉV. 1993	M TRES CUBES
52 440	45 786	10 281	35 183	40 078	41 720	40 491	38 184	ASPHALTE
-1 719	-1 719				-2 223			PRODUCTION 1
35 700	40 000	48 000	43 800	8 600	2 000R	3 400	1 100	CHANGES INTER-PRODUITS 2
3 368	3 377	1 168	686	5 302	4 909	7 584	7 976	IMPORTATIONS 5
22 726	24 045	23 407	9 799	4 579	4 930	4 727	7 130	EXPORTATIONS 6
	1			8	64			ENTR ES INTER-PROVINCES 7
34 218	39 647	27 199	43 898	62 057	86 440	92 732	53 449	SORTIES INTER-PROVINCES 8
	404							INVENTAIRE DE FERMETURE 9
49	-56	-11	8	39	-105	-3	45	ARRIV. SOC. NON-D CLAR. 10
								ARRIV. DES SOC. D CLAR. 11
104 924	99 765	92 979	71 389	29 749	17 176R	34 745	41 420	EXP D. AUX SOC. D CLAR. 12
								PERTES & RECTIFICATIONS 13
								AUTO CONSOMMATION 14
								VENTES INTÉRIEURES 15
								COKE
44 330	40 974	38 996	40 170	47 643	45 568	32 287	40 613	PRODUCTION 1
								CHANGES INTER-PRODUITS 2
5 000	6 000	4 500	16 500	19 500	5 800	4 800	3 800	IMPORTATIONS 5
								EXPORTATIONS 6
1 457	1 970	1 991	2 107	1 781		112	1 109	ENTR ES INTER-PROVINCES 7
						678		SORTIES INTER-PROVINCES 8
	11 730	10 381	11 270	2 125	14 498	6 914	11 464	INVENTAIRE DE FERMETURE 9
								ARRIV. SOC. NON-D CLAR. 10
								ARRIV. DES SOC. D CLAR. 11
								EXP D. AUX SOC. D CLAR. 12
10 687	-14 575	-1 359	-2 048	-4 941	540	3 228	-2 383	PERTES & RECTIFICATIONS 13
31 970	29 244	28 734	28 900	31 426	30 111	25 373	29 149	AUTO CONSOMMATION 14
13 732	18 605	15 479	26 822	48 022	8 344	15 504	17 156	VENTES INTÉRIEURES 15
								HUILES & GRAISSES LUBRIF.
46 707	39 840	56 923	42 458	55 174	47 695	46 667	38 911	PRODUCTION 1
-110	-111	97	-39	-58	-56	-50	-56	CHANGES INTER-PRODUITS 2
1 543	1 705	1 534	2 084	1 916	286	1 490	1 472	RETOUR POUR ALIMENT. 4
7 515	8 243	7 651	8 013	5 805	7 575	7 421	4 278	IMPORTATIONS 5
12 776	8 753	13 246	21 541	22 108	12 401	13 706	11 113	EXPORTATIONS 6
5 118	5 464	3 145	5 650	2 789	7 750	4 179	3 625	ENTR ES INTER-PROVINCES 7
17 739	19 412	17 273	18 301	14 949	17 873	20 486	14 155	SORTIES INTER-PROVINCES 8
168 554	162 792	170 484	153 713	149 832	155 166	147 479	189 855	INVENTAIRE DE FERMETURE 9
3 652	4 679	6 041	5 547	4 520	3 031	4 152	2 013	ARRIV. SOC. NON-D CLAR. 10
2 934	3 024	3 314	3 814	3 079	3 047	3 078	2 345	ARRIV. DES SOC. D CLAR. 11
1 155	3 150	2 463	3 716	2 469	3 033	3 758	446	EXP D. AUX SOC. D CLAR. 12
-12 568	-2 566	208	-1 137	1 374	-870	1 748	-3 256	PERTES & RECTIFICATIONS 13
775	827	21	15	169	12	37	126	AUTO CONSOMMATION 14
34 242	35 620	34 734	37 694	32 205	30 973	31 909	30 251	VENTES INTÉRIEURES 15
								GAZ DE DISTILLATION
144 535	129 543	130 433	124 218	129 233	122 921	121 013	123 756	PRODUCTION 1
2 208	2 014	1 981	1 927	1 835	3 129	1 800	1 813	CHANGES INTER-PRODUITS 2
12 945	16 045	8 349	15 030	17 045	8 923	9 076	6 198	INVENTAIRE DE FERMETURE 9
								ARRIV. DES SOC. D CLAR. 11
								EXP D. AUX SOC. D CLAR. 12
652	3 393	1 544	2 611	3 759	-467	950	-6 606	PERTES & RECTIFICATIONS 13
146 333	124 037	137 529	115 863	124 207	133 606	120 553	128 010	AUTO CONSOMMATION 14
1 145	1 027	1 037	990	1 087	1 033	1 157	7 990	VENTES INTÉRIEURES 15
								AUTRES PRODUITS
117 321	84 071	76 346	107 039	104 495	186 486	154 896	118 764	PRODUCTION 1
2 213	-67 273	-20 915	-15 973	-28 782	-50 959	-32 292	-35 598	CHANGES INTER-PRODUITS 2
172 062	220 961	227 244	188 623	205 266	187 735	232 005	117 878	RETOUR POUR ALIMENT. 4
15 401								IMPORTATIONS 5
1 383	1 138	1 466	1 545	2 227	3 025	1 717	1 096	EXPORTATIONS 6
103 865	126 129	155 679	131 550	128 060	146 892	146 897	86 106	ENTR ES INTER-PROVINCES 7
16 767	1 130	3 688	1 170	1 252	31 500	853	2 504	SORTIES INTER-PROVINCES 8
271 532	245 602	218 259	243 354	217 899	282 200	314 853	256 833	INVENTAIRE DE FERMETURE 9
8 855	7 782	10 216	3 029	11 504	10 859	9 276	2 914	ARRIV. SOC. NON-D CLAR. 10
107 827	142 868	116 773	102 787	57 915	86 028	87 318	91 451	ARRIV. DES SOC. D CLAR. 11
139 550	87 611	117 801	92 124	73 852	91 061	87 132	100 210	EXP D. AUX SOC. D CLAR. 12
-472	-4 043	3 200	5 112	6 138	-8 409	504	2 626	PERTES & RECTIFICATIONS 13
								AUTO CONSOMMATION 14
11 700	12 710	12 063	14 763	9 912	10 093	11 231	8 566	VENTES INTÉRIEURES 15

TABLE 1. SUPPLY AND DISPOSITION OF PETROLEUM PRODUCTS, ALBERTA, FEBRUARY 1994

CUBIC METRES	CUM. 1993	CUM. 1994	YEAR 1993	MAR. 1993	APR. 1993	MAY 1993	JUNE 1993	JULY 1993
	CUM. 1993	CUM. 1994	ANN. 1993	MARS 1993	AVR. 1993	MAI 1993	JUIN 1993	JUI. 1993
1 DOMESTIC CRUDE AND EQUIVALENT RECEIVED	2 810 627	3 256 065	17 945 472	1 454 874	1 114 730	1 380 520	1 650 473	1 658 397
A WESTERN CANADA	2 810 627	3 256 065	17 945 472	1 454 874	1 114 730	1 380 520	1 650 473	1 658 397
B EASTERN CANADA								
2 TOTAL IMPORTS OF CRUDE AND EQUIV.								
A ALGERIA								
B IRAN								
C IRAQ								
D KUWAIT								
E LIBYA								
F MEXICO								
G NIGERIA								
H NORWAY								
I SAUDI ARABIA								
J UNITED ARAB EMIRATES								
K UNITED KINGDOM								
L UNITED STATES								
M VENEZUELA								
N OTHERS								
3 TOTAL CRUDE AND EQUIV. RECEIVED BY REFS (1+2)	2 810 627	3 256 065	17 945 472	1 454 874	1 114 730	1 380 520	1 650 473	1 658 397
A BY PIPELINE	2 777 316	3 200 335	17 690 452	1 428 334	1 091 696	1 377 381	1 632 165	1 635 529
B BY OTHER MEANS	33 311	55 730	255 020	26 540	23 034	3 139	18 308	22 868
4 OPENING INVENTORY CRUDE	287 308	305 979	287 308	273 456	228 132	285 395	277 816	283 224
5 CLOSING INVENTORY CRUDE	273 456	262 331	305 979	228 132	285 395	277 816	283 224	274 098
6 LOSSES & ADJUSTMENTS	-10 487	458	-2 865	2 359	871	2 445	-1 462	1 002
7 CRUDE & EQUIV. CHARGED	2 834 966	3 299 255	17 929 666	1 497 839	1 056 596	1 385 654	1 646 527	1 666 521
A CONVENTIONAL CRUDE LIGHT	1 465 487	1 630 944	9 009 457	777 242	592 418	700 979	785 037	785 499
B CONVENTIONAL CRUDE HEAVY	137 539	185 246	739 188	42 471	35 907	30 759	120 472	69 900
C SYNTHETIC CRUDE OIL	1 083 969	1 366 715	7 010 445	572 463	337 109	596 240	678 318	654 952
D CRUDE BITUMEN	100 150	65 432	878 184	79 860	73 331	34 811	38 130	127 642
E CONDENSATE & PENTANES	47 821	50 918	292 392	25 803	17 831	22 865	24 570	28 528
8 OTHER MATERIALS CHARGED	291 311	308 548	1 499 509	121 501	85 000	90 231	104 444	114 185
A CRUDE TOPS	3 000		11 200	2 085	316	1 353	1 637	1 584
B CRUDE BOTTOMS								
C LPG'S	248 064	264 557	1 245 230	99 019	73 235	70 813	79 582	90 217
D NATURAL GAS	33 061	35 333	190 048	15 961	6 629	16 181	17 765	16 903
E LUBES FOR REPROCESSING	937	4 800	9 813	2 519	77	87	257	333
F OTHER FEEDSTOCKS	6 249	3 858	43 218	1 917	4 743	1 797	5 203	5 148
9 TOTAL FEED CHARGED (7+8)	3 126 277	3 607 803	19 429 175	1 619 340	1 141 596	1 475 885	1 750 971	1 780 706
10 REFINERY LOSSES	- 123 634	- 134 129	- 738 071	-71 464	-33 701	-24 577	-65 925	-61 680
TOTAL, ALL PRODUCTS								
1 REFINERY PRODUCTION	3 249 911	3 741 932	20 167 246	1 690 804	1 175 297	1 500 462	1 816 896	1 842 386
4 TRANSFERS TO REFINERY FEEDSTOCKS	291 311	308 548	1 499 509	121 501	85 000	90 231	104 444	114 185
5 IMPORTS	5 030	3 562	76 266	2 464	3 787	2 025	32 900	5 100
6 EXPORTS	19 776	38 718	186 509	7 697	25 626	16 738	18 295	6 891
7 INTERPROVINCIAL -IN-	185 495	49 789	396 604	14 348	53 186	14 847	21 894	13 424
8 INTERPROVINCIAL -OUT-	1 573 574	1 689 931	9 535 711R	752 738	584 654	643 704	786 894	964 313
9 CLOSING INVENTORY	1 686 311	1 567 557	1 359 090R	1 710 728	1 641 195	1 564 659	1 614 074	1 578 198
10 REC. FROM NON-REP. COS.	291 683	316 049	1 533 173	122 088	95 312	94 031	104 553	113 715
11 REC. FROM REP. COS.	899 073	895 353	6 262 629R	496 289	485 040	599 178	622 019	520 995
12 DEL. TO REPORTING COS.	916 740	1 021 641	6 360 697	535 248	419 498	618 741	633 116	502 977
13 LOSSES & ADJUSTMENTS	6 940	1 856	11 728	10 492	12 730	811	984	2 454
14 OWN CONSUMPTION	166 935	177 059	981 647	86 301	54 740	78 795	87 736	89 079
15 DOMESTIC SALES	1 395 347	1 560 465	9 926 769R	787 599	699 907	838 059	917 378	851 597

TABLEAU 1. APPROVISIONNEMENT ET UTILISATION, PRODUITS PÉTROLIERS, ALBERTA, FÉVRIER 1994

AUG. 1993	SEP. 1993	OCT. 1993	NOV. 1993	DEC. 1993	JAN. 1994	FEB. 1994	FEB. 1993	
AOUT 1993	SEP. 1993	OCT. 1993	NOV. 1993	DÉC. 1993	JAN. 1994	FÉV. 1994	FÉV. 1993	M TRES CUBES
1 696 388	1 575 539	1 638 873	1 537 370	1 427 681	1 667 973	1 588 092	1 401 039	ARRIVAGES DE PÉTROLE BRUT & ÉQUIV. DOMESTIQUE
1 696 388	1 575 539	1 638 873	1 537 370	1 427 681	1 667 973	1 588 092	1 401 039	DE L'OUEST DU CANADA
								DE L'EST DU CANADA
								TOTAL DES IMPORTATIONS DE BRUT ET D'ÉQUIVALENTS
								ALGÉRIE
								IRAN
								IRAQ
								KOWEÏT
								LYBIE
								MEXIQUE
								NIGÉRIA
								NORVÈGE
								ARABIE SAOUDITE
								MIRATS ARABES UNIS
								ROYAUME-UNI
								ÉTATS UNIS
								VÉNÉZUELA
								AUTRES
1 696 388	1 575 539	1 638 873	1 537 370	1 427 681	1 667 973	1 588 092	1 401 039	TOTAL ARRIV. DE BRUT ET ÉQUIV. AUX RAFFS. (1+2)
1 667 169	1 545 581	1 611 061	1 508 325	1 415 895	1 638 703	1 561 632	1 379 735	PAR PIPE-LINE
29 219	29 958	27 812	29 045	11 786	29 270	26 460	21 304	PAR D'AUTRES MOYENS
274 098	290 905	270 111	278 911	275 664	305 979	282 204	233 899	STOCKS DE BRUT - DÉBUT
290 905	270 111	278 911	275 664	305 979	282 204	262 331	273 456	STOCKS DE BRUT - FIN
805	2 570	-1 048	-1 194	1 274	22	436	-2 389	Pertes et rectifications
1 678 776	1 593 763	1 631 121	1 541 811	1 396 092	1 691 726	1 607 529	1 363 871	BRUT & ÉQUIV. INTRODUIT
814 625	773 053	768 974	815 221	730 922	827 092	803 852	728 307	BRUT CONVENTIONNEL LÉGER
60 061	51 521	71 018	46 881	72 659	106 964	78 282	54 664	BRUT CONVENTIONNEL LOURD
640 244	594 211	662 058	625 626	565 255	710 013	656 702	489 101	GAZ BRUT SYNTHÉTIQUE
138 157	149 231	103 164	33 708	21 435	21 435	43 997	68 142	GAZ BRUT BITUMINEUX LOURD
25 689	25 747	25 907	20 375	27 256	26 222	24 696	23 657	CONDENSATS ET PENTANES
118 080	120 211	150 103	146 937	157 506	165 532	143 016	139 308	AUTRES MAT. UTILISÉES
1 225							1 314	PRODUITS DE DÉCANTATION
97 489	101 739	126 680	124 633	133 759	141 622	122 935	118 619	RÉSIDUS DE BRUT
15 039	16 077	17 278	17 048	18 106	19 198	16 135	15 175	GPL
398	1 893	2 066	713	533	2 092	2 708	558	GAZ NATUREL
3 929	502	4 079	4 543	5 108	2 620	1 238	3 642	LUBRIFIANTS RECYCLABLES
1 796 856	1 713 974	1 781 224	1 688 748	1 553 598	1 857 258	1 750 545	1 503 179	AUTRES CHARGES D'ALIMEN.
-88 075	-68 367	-70 577	-73 801	-56 270	-68 597	-65 532	-58 550	TOTAL ALIMENTATION(7+8)
								Pertes en raffinerie
1 884 931	1 782 341	1 851 801	1 762 549	1 609 868	1 925 855	1 816 077	1 561 729	TOTAL, TOUS LES PRODUITS
								PROD. DES RAFFINERIES
118 080	120 211	150 103	146 937	157 506	165 532	143 016	139 308	RETOUR POUR ALIMENTATION
3 993	7 584	8 387	2 588	2 408	1 588R	1 974	3 400	DES RAFFINERIES
17 443	27 979	25 359	9 645	11 060	16 967	21 751	10 161	IMPORTATIONS
7 189	52 084	14 111	7 874	12 152	13 935	35 854	52 951	EXPORTATIONS
903 560	937 491	823 584	787 004	778 195R	834 006	855 925	678 836	ENTRÉES INTER-PROVINCES
								SORTIES INTER-PROVINCES
1 502 726	1 286 110	1 297 308	1 402 702	1 359 090R	1 476 335R	1 567 557	1 686 311	INVENTAIRE DE FERMETURE
116 386	135 865	149 945	149 259	160 336	169 870	146 179	137 989	ARRIV. SOC. NON-DÉCLAR.
558 051	477 150	601 022	500 593	503 219R	479 269	416 084	403 744	ARRIV. DES SOC. DÉCLAR.
539 792	570 936	603 337	506 932	513 380	549 449	472 192	451 325	EXP. D. AUX SOC. DÉCLAR.
-5 285	-11 260	-2 342	-5 200	1 404	14 362	-12 506	13 613	Pertes & rectifications
94 081	82 526	82 117	77 764	81 573	88 974	88 085	78 678	AUTO CONSOMMATION
978 351	943 757	931 910	794 387	788 477R	803 982R	756 483	679 371	VENTES INTÉRIEURES

TABLE 1. SUPPLY AND DISPOSITION OF PETROLEUM PRODUCTS, ALBERTA, FEBRUARY 1994

CUBIC METRES	CUM. 1993	CUM. 1994	YEAR 1993	MAR. 1993	APR. 1993	MAY 1993	JUNE 1993	JULY 1993
	CUM. 1993	CUM. 1994	ANN. 1993	MARS 1993	AVR. 1993	MAI 1993	JUIN 1993	JUI. 1993
PROPANE & PROPANE MIXES								
1 PRODUCTION	66 457	78 271	387 973	37 954	23 050	23 000	29 263	31 254
2 INTERPRODUCT TRANSFERS								
A. OF WHICH TO PETROCHEMS								
3 NET PRODUCTION	66 457	78 271	387 973	37 954	23 050	23 000	29 263	31 254
4 TRANSFERS TO REF. FEED.								
5 IMPORTS								
6 EXPORTS								
7 INTERPROVINCIAL -IN-	160	249	2 164	426	370	393		82
8 INTERPROVINCIAL -OUT-	255	129	3 266				98	82
9 CLOSING INVENTORY	669	1 770	2 827	579	2 943	4 143	3 288	2 950
10 REC. FROM NON-REP. COS.								
11 REC. FROM REP. COS.								
12 TO REPORTING COS.								
13 LOSSES & ADJUSTMENTS	- 978	- 436	-3 543	-29	13	-1 010	-4	-21
14 OWN CONSUMPTION								
15 DOMESTIC SALES	67 628	79 884	388 544	38 499	21 043	23 203	30 024	31 613
16 TOTAL EXPORT(N.E.B.145)	93 372		271 877R	27 974	23 596	25 733	22 846	46 587R
BUTANE & BUTANE MIXES								
1 PRODUCTION	139 566	127 457	756 607	71 881	51 258	55 442	57 824	62 891
2 INTERPRODUCT TRANSFERS	-87 412	-99 680	- 406 668	-32 366	-30 484	-21 010	-29 230	-24 634
A. OF WHICH TO PETROCHEMS								
3 NET PRODUCTION	52 154	27 777	349 939	39 515	20 774	34 432	28 594	38 257
4 TRANSFERS TO REF. FEED.	248 064	264 557	1 245 230	99 019	73 235	70 813	79 582	90 217
5 IMPORTS								
6 EXPORTS								
7 INTERPROVINCIAL -IN-								
8 INTERPROVINCIAL -OUT-								
9 CLOSING INVENTORY	10 459	21 514	19 713	7 932	9 540	13 713	7 722	8 594
10 REC. FROM NON-REP. COS.	250 212	269 848	1 263 621	99 335	72 927	72 569	78 040	90 677
11 REC. FROM REP. COS.								
12 TO REPORTING COS.								
13 LOSSES & ADJUSTMENTS	-1	1	2 022			- 158	-1	-57
14 OWN CONSUMPTION								
15 DOMESTIC SALES	52 331	31 266	355 082	42 358	18 858	32 173	33 044	37 902
16 TOTAL EXPORT(N.E.B.145)	78 482		227 387R	38 022	27 603	23 454	13 547	17 006R
PETRO-CHEM FEEDSTOCKS								
1 PRODUCTION	56 532	51 824	319 279	33 190	8 752	25 315	25 640	29 974
2 INTERPRODUCT TRANSFERS			241					
A. OF WHICH ENERGY BACKFLOWS								
3 NET PRODUCTION	56 532	51 824	319 520	33 190	8 752	25 315	25 640	29 974
4 TRANSFERS TO REF. FEED.								
5 IMPORTS								
6 EXPORTS								
7 INTERPROVINCIAL -IN-								
8 INTERPROVINCIAL -OUT-			3					
9 CLOSING INVENTORY	754	872	419	993	504	917	1 119	722
10 REC. FROM NON-REP. COS.								
11 REC. FROM REP. COS.								
12 TO REPORTING COS.								
13 LOSSES & ADJUSTMENTS	431	585	3 803	295	373	381	368	417
14 OWN CONSUMPTION								
15 DOMESTIC SALES	56 516	50 786	316 464	32 656	8 868	24 521	25 070	29 954
NAPHTHA SPECIALTIES								
1 PRODUCTION	3 178	3 091	12 896	328	86	376	1 977	1 035
2 INTERPRODUCT TRANSFERS	-5 163	1 094	1 977	458	582	850	641	549
3 NET PRODUCTION	-1 985	4 185	14 873	786	668	1 226	2 618	1 584
4 TRANSFERS TO REF. FEED.								
5 IMPORTS		100	500	100	100			100
6 EXPORTS	138	135	859	151	78	74	39	97
7 INTERPROVINCIAL -IN-	6 435	146	6 529			16		
8 INTERPROVINCIAL -OUT-	3 090	3 727	19 951	1 413	996	1 781	1 376	1 665
9 CLOSING INVENTORY	-1 265	3 226	2 737	-3 170	-3 891	2 101	3 593	3 740
10 REC. FROM NON-REP. COS.								
11 REC. FROM REP. COS.	351	344	4 073	158	80	746	758	639
12 TO REPORTING COS.	336	351	2 993	187	112	265	276	362
13 LOSSES & ADJUSTMENTS	-1 485	-1 052	-11 226	356	- 125	-6 740	- 507	- 701
14 OWN CONSUMPTION								
15 DOMESTIC SALES	927	1 125	7 601	842	528	616	700	753

TABLEAU 1. APPROVISIONNEMENT ET UTILISATION, PRODUITS PÉTROLIERS, ALBERTA, FÉVRIER 1994

AUG. 1993	SEP. 1993	OCT. 1993	NOV. 1993	DEC. 1993	JAN. 1994	FEB. 1994	FEB. 1993	
AOUT 1993	SEP. 1993	OCT. 1993	NOV. 1993	DÉC. 1993	JAN. 1994	FÉV. 1994	FÉV. 1993	M TRES CUBES
								PROPANE & MÉL DE PROPANE
35 604	37 307	34 973	35 300	33 811	40 719	37 552	31 518	PRODUCTION 1
								CHANGES INTER-PRODUITS 2
								PORTION POUR P TROCHIM. A. 3
35 604	37 307	34 973	35 300	33 811	40 719	37 552	31 518	PRODUCTION NETTE 3
								RETOUR POUR ALIMENT. 4
								IMPORTATIONS 5
								EXPORTATIONS 6
126	470	64		73	177	72	51	ENTR ES INTER-PROVINCES 7
1 240	4	1 301	60	226		129	100	SORTIES INTER-PROVINCES 8
1 832	2 382	2 121	1 775	2 827	2 200	1 770	669	INVENTAIRE DE FERMETURE 9
								ARRIV. SOC. NON-D CLAR. 10
								ARRIV. DES SOC. D CLAR. 11
								EXP D. AUX SOC. D CLAR. 12
- 177	-58	- 193	746	-1 832	27	- 463	- 502	PERTES & RECTIFICATIONS 13
								AUTO CONSOMMATION 14
35 785	37 281	34 190	34 840	34 438	41 496	38 388	32 072	VENTES INTÉRIEURES 15
31 769R							32 680	TOTAL EXPORT(D.N.E.145) 16
								BUTANE ET MÉL DE BUTANE
63 828	64 968	78 358	53 892	56 699	70 069	57 388	66 104	PRODUCTION 1
-25 450	-28 573	-42 602	-37 613	-47 294	-57 922	-41 758	-42 763	CHANGES INTER-PRODUITS 2
								PORTION POUR P TROCHIM. A. 3
38 378	36 395	35 756	16 279	9 405	12 147	15 630	23 341	PRODUCTION NETTE 3
								RETOUR POUR ALIMENT. 4
								IMPORTATIONS 5
								EXPORTATIONS 6
97 489	101 739	126 680	124 633	133 759	141 622	122 935	118 619	ENTR ES INTER-PROVINCES 7
								SORTIES INTER-PROVINCES 8
9 328	19 195	20 647	22 233	19 713	18 386	21 514	10 459	INVENTAIRE DE FERMETURE 9
97 475	114 624	126 266	125 918	135 578	145 537	124 311	119 311	ARRIV. SOC. NON-D CLAR. 10
								ARRIV. DES SOC. D CLAR. 11
								EXP D. AUX SOC. D CLAR. 12
- 230	472	1 998		-1	1		-1	PERTES & RECTIFICATIONS 13
								AUTO CONSOMMATION 14
37 860	38 941	31 892	15 978	13 745	17 388	13 878	23 065	VENTES INTÉRIEURES 15
29 273R							22 387	TOTAL EXPORT(D.N.E.145) 16
								CHARGES PÉTROCHIMIQUES
27 362	27 695	29 423	26 906	28 490	28 527	23 297	27 562	PRODUCTION 1
233			8					CHANGES INTER-PRODUITS 2
								DONT LE RENVOI DES PRODUITS NERG TIQUES A. 3
27 595	27 695	29 423	26 914	28 490	28 527	23 297	27 562	PRODUCTION NETTE 3
								RETOUR POUR ALIMENT. 4
								IMPORTATIONS 5
								EXPORTATIONS 6
			3					ENTR ES INTER-PROVINCES 7
598	587	406	582	419	328	872	754	SORTIES INTER-PROVINCES 8
								INVENTAIRE DE FERMETURE 9
								ARRIV. SOC. NON-D CLAR. 10
								ARRIV. DES SOC. D CLAR. 11
								EXP D. AUX SOC. D CLAR. 12
352	343	300	311	232	287	298	388	PERTES & RECTIFICATIONS 13
								AUTO CONSOMMATION 14
27 367	27 363	29 304	26 424	28 421	28 331	22 455	27 226	VENTES INTÉRIEURES 15
								PROD SPÉCIAUX BASE/NAPH
612	2 042	740	1 312	1 210	2 664	427	1 648	PRODUCTION 1
642	680	1 329	351	1 058	499	595	-5 653	CHANGES INTER-PRODUITS 2
1 254	2 722	2 069	1 663	2 268	3 163	1 022	-4 005	PRODUCTION NETTE 3
								RETOUR POUR ALIMENT. 4
	100		100			100		IMPORTATIONS 5
29	37	81	107	28	57	78	37	EXPORTATIONS 6
			58			146	6 366	ENTR ES INTER-PROVINCES 7
1 584	1 994	1 979	2 330	1 743	1 892	1 835	1 530	SORTIES INTER-PROVINCES 8
								INVENTAIRE DE FERMETURE 9
3 144	3 691	3 413	2 574	2 737	4 252	3 226	-1 265	ARRIV. SOC. NON-D CLAR. 10
								ARRIV. DES SOC. D CLAR. 11
371	268	194	377	131	183	161	140	EXP D. AUX SOC. D CLAR. 12
386	310	371	255	133	184	167	142	
- 567	- 449	- 378	- 343	- 287	- 764	- 288	- 877	PERTES & RECTIFICATIONS 13
								AUTO CONSOMMATION 14
789	651	488	688	619	462	663	514	VENTES INTÉRIEURES 15

TABLE 1. SUPPLY AND DISPOSITION OF PETROLEUM PRODUCTS, ALBERTA, FEBRUARY 1994

CUBIC METRES	CUM. 1993	CUM. 1994	YEAR 1993	MAR. 1993	APR. 1993	MAY 1993	JUNE 1993	JULY 1993
	CUM. 1993	CUM. 1994	ANN. 1993	MARS 1993	AVR. 1993	MAI 1993	JUIN 1993	JULI. 1993
AVIATION GASOLINE								
1 PRODUCTION	6 847	12 129	87 352	4 676	8 465	9 017	9 805	16 494
2 INTERPRODUCT TRANSFERS	-37	-43	7 753	-28	8	-29	8 167	56
3 NET PRODUCTION	6 810	12 086	95 105	4 648	8 473	8 988	17 972	16 550
4 TRANSFERS TO REF. FEED.	3	6	49	2	6	6	1	7
5 IMPORTS								
6 EXPORTS			1 360	152	193	390	350	118
7 INTERPROVINCIAL -IN-	1		35			1		
8 INTERPROVINCIAL -OUT-	4 722	5 714	77 363	3 429	4 985	8 954	13 545	14 534
9 CLOSING INVENTORY	5 007	10 419	7 090	4 599	4 866	2 928	4 302	5 148
10 REC. FROM NON-REP. COS.								
11 REC. FROM REP. COS.	6 876	2 772	27 615	1 600	1 195	2 315	2 765	2 696
12 TO REPORTING COS.	8 617	2 144	31 884	2 212	2 346	2 363	3 038	3 335
13 LOSSES & ADJUSTMENTS	-1 022	2 383	-2 736	-1	942	50	361	- 775
14 OWN CONSUMPTION								
15 DOMESTIC SALES	1 119	1 282	12 504	862	929	1 479	2 068	1 181
MOTOR GASOLINE								
1 PRODUCTION	1 250 262	1 353 464	7 791 790	652 238	451 078	547 541	687 304	714 497
2 INTERPRODUCT TRANSFERS	90 387	143 475	434 423	45 356	45 364	21 100	21 645	24 941
3 NET PRODUCTION	1 340 649	1 496 939	8 226 213	697 594	496 442	568 641	708 949	739 438
4 TRANSFERS TO REF. FEED.	39	36	244	27	23	30	18	24
5 IMPORTS		2 400	500	100		100	100	100
6 EXPORTS	50		340					
7 INTERPROVINCIAL -IN-	57 546	10 463	119 823	1 826	1 943	1 800	6 788	1 185
8 INTERPROVINCIAL -OUT-	678 329	667 407	3 956 516R	319 945	255 031	232 724	306 448	395 830
9 CLOSING INVENTORY	413 534	483 395	406 092R	423 874	367 848	308 447	350 872	349 832
10 REC. FROM NON-REP. COS.								
11 REC. FROM REP. COS.	540 891	525 006	3 859 936R	317 060	322 544	365 533	397 140	337 851
12 TO REPORTING COS.	546 831	625 769	3 884 920	334 702	283 582	399 219	383 417	313 154
13 LOSSES & ADJUSTMENTS	11 903	4 741	40 427	3 200	2 835	3 734	2 858	4 343
14 OWN CONSUMPTION	59	56	215	15	28	32	7	12
15 DOMESTIC SALES	622 351	659 496	4 251 728R	348 351	335 456	359 736	377 804	366 251
SALES BY GRADE:								
16 PREMIUM	51 994	50 830	341 818R	27 455	25 679	28 535	29 283	31 384
17 MID GRADE	23 516	23 519	148 222R	13 612	11 437	11 759	12 059	12 883
18 REGULAR NO-LEAD	546 841	585 147	3 761 688R	307 284	298 340	319 442	336 462	321 984
19 REGULAR LEADED								
20 RETAIL SALES OF HOGAS	497 176	526 523	3 425 219R	278 287	269 544	289 054	303 572	296 972
AV-TURBO FUEL KERO TYPE								
1 PRODUCTION	118 255	122 475	738 115	72 908	50 115	55 828	68 519	70 304
2 INTERPRODUCT TRANSFERS	-5 336	-9 484	-15 762	-1 210	- 441	- 805	-1 793	-8 129
3 NET PRODUCTION	112 919	112 991	722 353	71 698	49 674	55 023	66 726	62 175
4 TRANSFERS TO REF. FEED.								
5 IMPORTS								
6 EXPORTS			3 974			3 959		1
7 INTERPROVINCIAL -IN-	13							
8 INTERPROVINCIAL -OUT-	37 851	39 515	227 121	22 048	13 948	18 954	19 930	26 119
9 CLOSING INVENTORY	43 662	47 143	46 225	51 719	51 414	47 929	53 303	49 558
10 REC. FROM NON-REP. COS.								
11 REC. FROM REP. COS.	5 842	13 593	27 636	3 810	6 855	213	1 996	
12 TO REPORTING COS.	5 758	13 699	30 610	3 344	7 034	42	2 314	13
13 LOSSES & ADJUSTMENTS	1 390	917	8 350	3 750	-1 174	4 999	- 161	-3 005
14 OWN CONSUMPTION								
15 DOMESTIC SALES	71 187	71 535	482 731	38 309	37 026	38 685	41 265	42 794
AV-TURBO FUEL NAPH TYPE								
1 PRODUCTION	68 020	50 104	411 123	44 881	28 834	40 365	45 733	33 169
2 INTERPRODUCT TRANSFERS	-88	5 943	-2 498	6	-31	-29	- 150	6 990
3 NET PRODUCTION	67 932	56 047	408 625	44 887	28 803	40 336	45 583	40 159
4 TRANSFERS TO REF. FEED.	1	3	22	2	1	7	2	2
5 IMPORTS								
6 EXPORTS			2 094	2 000	1	1		2
7 INTERPROVINCIAL -IN-	1							
8 INTERPROVINCIAL -OUT-	36 811	37 823	273 503	26 202	24 359	16 873	29 455	28 639
9 CLOSING INVENTORY	40 459	20 552	18 315	50 922	39 560	41 080	39 305	37 990
10 REC. FROM NON-REP. COS.								
11 REC. FROM REP. COS.	1 687	2 831	16 633	1 084	715	936	1 381	1 419
12 TO REPORTING COS.	1 307	3 217	16 186	1 041	694	1 255	1 945	1 612
13 LOSSES & ADJUSTMENTS	-2 217	1 914	-4 925	-2 792	1 301	-2 303	230	- 645
14 OWN CONSUMPTION								
15 DOMESTIC SALES	18 130	13 684	149 122	13 055	14 526	23 921	17 107	13 287

TABLEAU 1. APPROVISIONNEMENT ET UTILISATION, PRODUITS PÉTROLIERS, ALBERTA, FÉVRIER 1994

AUG. 1993	SEP. 1993	OCT. 1993	NOV. 1993	DEC. 1993	JAN. 1994	FEB. 1994	FEB. 1993	M TRES CUBES
AOÛT 1993	SEP. 1993	OCT. 1993	NOV. 1993	DÉC. 1993	JAN. 1994	FÉV. 1994	FÉV. 1993	
15 054	5 403	5 918	618	5 055	9 695	2 434	4 838	ESSENCE D'AVIATION
- 140	114	-31	- 111	- 216	-22	-21	-29	PRODUCTION
14 914	5 517	5 887	507	4 839	9 673	2 413	4 809	CHANGES INTER-PRODUITS
9	5	3	3	4	2	4	2	PRODUCTION NETTE
78	79							RETOUR POUR ALIMENT.
3	13		17					IMPORTATIONS
12 189	6 092	3 097	2 918	2 898	3 272	2 442	2 618	EXPORTATIONS
5 372	4 930	6 417	6 512	7 090	8 460	10 419	5 007	ENTR ES INTER-PROVINCES
2 566	2 600	1 918	1 948	1 136	1 933	839	1 277	SORTIES INTER-PROVINCES
2 917	1 965	2 251	869	1 973	834	1 310	1 878	INVENTAIRE DE FERMETURE
888	- 736	1	-2 163	- 281	5 585	-3 202	-1 003	ARRIV. SOC. NON-D CLAR.
1 178	1 169	966	750	803	543	739	643	ARRIV. DES SOC. D CLAR.
								EXP D. AUX SOC. D CLAR.
								PERTES & RECTIFICATIONS
								AUTO CONSOMMATION
								VENTES INTÉRIEURES
								ESSENCE POUR MOTEURS
747 239	696 996	710 360	654 815	679 460	705 059	648 405	587 423	PRODUCTION
15 707	30 168	44 325	39 923	55 507	60 042	83 433	43 328	CHANGES INTER-PRODUITS
762 946	727 164	754 685	694 738	734 967	765 101	731 838	630 751	PRODUCTION NETTE
23	17	17	13	13	17	19	27	RETOUR POUR ALIMENT.
100					1 000R	1 400		IMPORTATIONS
290							50	EXPORTATIONS
1 632	38 382	6 329	1 140	1 252	1 915	8 548	1 709	ENTR ES INTER-PROVINCES
381 743	345 394	336 426	355 913	348 733R	372 483	294 924	292 729	SORTIES INTER-PROVINCES
337 174	307 424	388 120	387 649	406 092R	412 555R	483 395	413 534	INVENTAIRE DE FERMETURE
361 232	237 758	352 677	310 814	316 436R	290 006	235 000	243 408	ARRIV. SOC. NON-D CLAR.
343 836	314 834	348 631	301 745	314 969	339 510	286 259	264 475	ARRIV. DES SOC. D CLAR.
4 873	-2 929	2 347	4 739	2 524	4 032	709	6 598	EXP D. AUX SOC. D CLAR.
10	16		17	19	35	21	16	PERTES & RECTIFICATIONS
407 793	375 722	345 574	344 736	367 954R	335 482R	324 014	308 871	AUTO CONSOMMATION
								VENTES INTÉRIEURES
34 142	30 318	26 211	28 253	28 564R	26 409	24 421	25 486	VENTES PAR CAT GORIE:
14 255	12 035	11 677	12 362	12 627R	12 500	11 019	12 032	SUPER
359 396	333 369	307 686	304 121	326 763R	296 573R	288 574	271 353	INTERM DIAIRE
330 656	304 651	273 903	273 495	307 909R	267 966R	258 557	246 747	ORDINAIRE SANS PLOMB
								ORDINAIRE AVEC PLOMB
								VENTES NETTES AU D TAIL
								CARBURÉACTEUR-TYPE KÉRO
61 340	58 471	62 972	58 255	61 148	63 646	58 829	54 318	PRODUCTION
7 950	-1 422	-1 440	-1 490	-1 646	-8 046	-1 438	-1 176	CHANGES INTER-PRODUITS
69 290	57 049	61 532	56 765	59 502	55 600	57 391	53 142	PRODUCTION NETTE
								RETOUR POUR ALIMENT.
		1					13	IMPORTATIONS
21 583	16 116	16 035	11 681	22 856	17 321	22 194	14 104	EXPORTATIONS
44 369	41 718	44 493	54 911	46 225	47 251	47 143	43 662	ENTR ES INTER-PROVINCES
720		4 000	4 200		9 194	4 399	2 542	SORTIES INTER-PROVINCES
3 721	43	4 049	59	4 233	9 358	4 341	2 429	INVENTAIRE DE FERMETURE
2 873	998	1 020	-1 787	- 553	- 163	1 080	2 945	ARRIV. SOC. NON-D CLAR.
47 022	42 543	41 654	40 594	41 652	37 252	34 283	33 514	ARRIV. DES SOC. D CLAR.
								EXP D. AUX SOC. D CLAR.
								PERTES & RECTIFICATIONS
								AUTO CONSOMMATION
								VENTES INTÉRIEURES
								CARBURÉACTEUR-TYPE NAPHT
41 159	41 245	29 513	28 250	9 954	27 642	22 462	27 321	PRODUCTION
-9 039	-97	-25	-17	-18	5 986	-43	-53	CHANGES INTER-PRODUITS
32 120	41 148	29 488	28 233	9 936	33 628	22 419	27 268	PRODUCTION NETTE
2	2	1	1	1	2	1	1	RETOUR POUR ALIMENT.
								IMPORTATIONS
25 825	31 410	16 496	24 115	13 318	20 018	17 805	19 629	EXPORTATIONS
33 158	33 183	34 926	28 797	18 315	25 698	20 552	40 459	ENTR ES INTER-PROVINCES
2 565	1 270	974	2 761	1 841	1 319	1 512	566	SORTIES INTER-PROVINCES
1 811	1 212	1 135	2 739	1 435	1 499	1 718	550	INVENTAIRE DE FERMETURE
-52	-2 643	1 838	1 105	1 253	- 217	2 131	-2 007	ARRIV. SOC. NON-D CLAR.
11 931	12 415	9 334	9 164	6 252	6 262	7 422	9 001	ARRIV. DES SOC. D CLAR.
								EXP D. AUX SOC. D CLAR.
								PERTES & RECTIFICATIONS
								AUTO CONSOMMATION
								VENTES INTÉRIEURES

TABLE 1. SUPPLY AND DISPOSITION OF PETROLEUM PRODUCTS, ALBERTA, FEBRUARY 1994

CUBIC METRES	CUM. 1993	CUM. 1994	YEAR 1993	MAR. 1993	APR. 1993	MAY 1993	JUNE 1993	JULY 1993
	CUM. 1993	CUM. 1994	ANN. 1993	MARS 1993	AVR. 1993	MAI 1993	JUIN 1993	JUI. 1993
STOVE OIL KEROSENE								
1 PRODUCTION	22 431	39 970	190 794	21 928	1 424	5 035	23 774	23 977
2 INTERPRODUCT TRANSFERS	-1 473	-16 708	-16 576	-9 919	972	14 355	12 938	7 022
3 NET PRODUCTION	20 958	23 262	174 218	12 009	2 396	19 390	36 712	30 999
4 TRANSFERS TO REF. FEED.			10				10	
5 IMPORTS								
6 EXPORTS	1 875	15	2 397	257	146	76		
7 INTERPROVINCIAL -IN-	4 266		5 563		1		21	27
8 INTERPROVINCIAL -OUT-	14 502	29 525	128 678	1 463	3 340	17 704	13 077	11 567
9 CLOSING INVENTORY	5 934	7 339	16 297R	15 300	11 353	9 510	27 031	44 303
10 REC. FROM NON-REP. COS.								
11 REC. FROM REP. COS.	10 711	20 115	80 189R	12 714	5 265	3 108	1 836	1 791
12 TO REPORTING COS.	15 207	22 330	100 411	11 355	6 466	5 645	6 954	3 258
13 LOSSES & ADJUSTMENTS	-1 054	-1 672	-7 799	- 924	423	347	246	- 136
14 OWN CONSUMPTION								
15 DOMESTIC SALES	9 598	2 137	30 103R	3 206	1 234	570	761	856
DIESEL FUEL OIL								
1 PRODUCTION	965 538	1 210 705	6 200 960	468 912	386 401	475 952	563 033	567 981
2 INTERPRODUCT TRANSFERS	-72 250	-99 699	- 199 761	-1 332	-28 749	-20 795	-20 203	-24 829
3 NET PRODUCTION	893 288	1 111 006	6 001 219	467 580	357 652	455 157	542 830	543 152
4 TRANSFERS TO REF. FEED.	3 008	3 811	28 306	1 886	2 783	75	3 620	3 663
5 IMPORTS								
6 EXPORTS	14 098	13 622	104 166	6 805	11 077	12 345	10 231	5 312
7 INTERPROVINCIAL -IN-	98 037	23 315	148 699	4 415	21 385	3 796	10 519	1 407
8 INTERPTOVINCIAL -OUT-	560 417	605 042	3 267 858	263 794	213 833	248 832	261 544	321 339
9 CLOSING INVENTORY	467 261	377 437	362 824R	437 872	408 173	357 733	386 854	396 206
10 REC. FROM NON-REP. COS.								
11 REC. FROM REP. COS.	319 113	316 791	2 166 928R	153 267	146 266	220 251	208 993	167 122
12 TO REPORTING COS.	328 729	341 262	2 200 989	175 861	116 709	202 199	224 286	178 003
13 LOSSES & ADJUSTMENTS	3 937	8 106	17 608	- 600	3 694	- 842	301	4 174
14 OWN CONSUMPTION	15	7	142	5	33	41	9	8
15 DOMESTIC SALES	362 672	464 649	2 764 652R	202 900	206 873	266 994	233 230	189 830
16 LOW SULFUR	X	X	X	X	X	X	X	X
LIGHT FUEL OIL (#2 & 3)								
1 PRODUCTION	8 243		8 243					
2 INTERPRODUCT TRANSFERS	15 434	47 296	70 576	14 024	-2 004	1 853	1 925	8 440
3 NET PRODUCTION	23 677	47 296	78 819	14 024	-2 004	1 853	1 925	8 440
4 TRANSFERS TO REF. FEED.								
5 IMPORTS			1 600					
6 EXPORTS	26		56					
7 INTERPROVINCIAL -IN-	150	114	19 343	4 027	10 007	12	21	15
8 INTERPROVINCIAL -OUT-	9 578	30 761	66 038	9 367	4 745	2 192	2 745	9 159
9 CLOSING INVENTORY	-50	- 872	- 218	-24	2		5	-40
10 REC. FROM NON-REP. COS.								
11 REC. FROM REP. COS.	1 689	249	3 960	699	215	111	324	129
12 TO REPORTING COS.	1 679	1 391	4 761	1 113	22	5	185	25
13 LOSSES & ADJUSTMENTS	- 815	-8 736	-16 099	554	1 243	-1 135	-2 308	-1 995
14 OWN CONSUMPTION								
15 DOMESTIC SALES	15 063	24 897	49 149	7 690	2 182	916	1 643	1 440
HEAVY FUEL OIL (#4,5 & 6)								
1 PRODUCTION	48 764	49 795	231 590	21 898	19 820	13 774	31 360	22 488
2 INTERPRODUCT TRANSFERS	6 830	3 632	11 320	-36	5 717	- 680	1 397	-34
3 NET PRODUCTION	55 594	53 427	242 910	21 862	25 537	13 094	32 757	22 454
4 TRANSFERS TO REF. FEED.								
5 IMPORTS	304		304					
6 EXPORTS	3 248	13 999	36 955	34	6 485	103	3 749	68
7 INTERPROVINCIAL -IN-								
8 INTERPROVINCIAL -OUT-	21 793	29 217	153 555	16 729	11 429	8 870	13 508	12 309
9 CLOSING INVENTORY	31 114	31 860	27 297	28 306	31 351	34 639	43 252	49 278
10 REC. FROM NON-REP. COS.								
11 REC. FROM REP. COS.	1 387	2 557	10 829	549		385	1 549	1 267
12 TO REPORTING COS.	2 417	2 557	12 501	521	670	385	1 425	1 391
13 LOSSES & ADJUSTMENTS	11 481	-1 344	6 969	2 021	116	- 349	-1 068	-1 714
14 OWN CONSUMPTION								
15 DOMESTIC SALES	4 554	6 992	34 088	5 914	3 792	1 182	8 079	5 641
16 LOW SULFUR	X	X	X	X	X	X	X	X

TABLEAU 1. APPROVISIONNEMENT ET UTILISATION, PRODUITS PÉTROLIERS, ALBERTA, FÉVRIER 1994

AUG. 1993	SEP. 1993	OCT. 1993	NOV. 1993	DEC. 1993	JAN. 1994	FEB. 1994	FEB. 1993	M TRES CUBES
AOUT 1993	SEP. 1993	OCT. 1993	NOV. 1993	DÉC. 1993	JAN. 1994	FÉV. 1994	FÉV. 1993	
46 014	36	7 891	27 744	10 540	15 292	24 678	7 109	MAZOUT POUR POÊLES
-3 054	-24 502	-2 213	-4 684	-6 018	-8 036	-8 672	-7 702	PRODUCTION 1
42 960	-24 466	5 678	23 060	4 522	7 256	16 006	6 407	CHANGES INTER-PRODUITS 2
								PRODUCTION NETTE 3
								RETOUR POUR ALIMENT. 4
9		22		12		15		IMPORTATIONS 5
44		2	1	1 200			343	EXPORTATIONS 6
10 179	15 065	23 479	14 906	3 396	10 991	18 534	4 019	ENTR ES INTER-PROVINCES 7
							4 398	SORTIES INTER-PROVINCES 8
77 685	35 492	16 001	17 480	16 297R	10 038R	7 339	5 934	INVENTAIRE DE FERMETURE 9
1 077	5 656	9 926	11 504	16 601R	9 175	10 940	4 633	ARRIV. SOC. NON-D CLAR. 10
3 607	10 027	9 290	12 897	15 705	10 440	11 890	5 378	ARRIV. DES SOC. D CLAR. 11
								EXP O. AUX SOC. D CLAR. 12
-4 091	-2 579	-447	339	77	29	-1 701	1 253	PERTES & RECTIFICATIONS 13
								AUTO CONSOMMATION 14
995	870	2 753	4 944	4 316R	1 230	907	3 614	VENTES INTÉRIEURES 15
								CARBURANT DIESEL
533 498	577 294	592 401	579 827	490 123	627 902	582 803	477 024	PRODUCTION 1
-2 560	11 287	-17 516	-6 606	-16 188	-26 419	-73 280	-42 279	CHANGES INTER-PRODUITS 2
530 938	588 581	574 885	573 221	473 935	601 483	509 523	434 795	PRODUCTION NETTE 3
								RETOUR POUR ALIMENT. 4
2 181	403	4 056	2 832	3 799	2 598	1 213	1 899	IMPORTATIONS 5
10 094	13 035	11 467	3 855	5 847	6 815	6 807	6 349	EXPORTATIONS 6
1 366	7 466	2 390	1 208	690	1 466	21 849	36 567	ENTR ES INTER-PROVINCES 7
279 977	326 104	281 711	261 521	248 786	266 673	338 369	236 013	SORTIES INTER-PROVINCES 8
371 991	345 037	320 019	374 002	362 824R	422 728R	377 437	467 261	INVENTAIRE DE FERMETURE 9
184 863	220 672	224 946	160 149	161 286R	159 472	157 319	145 992	ARRIV. SOC. NON-D CLAR. 10
176 519	234 172	229 179	169 262	166 070	181 674	159 588	171 568	ARRIV. DES SOC. D CLAR. 11
								EXP D. AUX SOC. D CLAR. 12
1 171	3 006	1 177	-151	1 741	6 974	1 132	4 463	PERTES & RECTIFICATIONS 13
4	10			17	7		5	AUTO CONSOMMATION 14
271 456	266 943	299 649	243 276	220 829R	237 776	226 873	181 463	VENTES INTÉRIEURES 15
X	X	X	X	X	X	X	X	FAIBLE TENEUR EN SOUFRE 16
								MAZOUT LÉGER (NOS 2 & 3)
5 483	5 999	3 315	4 249	11 858	20 461	26 835	8 243	PRODUCTION 1
5 483	5 999	3 315	4 249	11 858	20 461	26 835	13 275	CHANGES INTER-PRODUITS 2
								PRODUCTION NETTE 3
								RETOUR POUR ALIMENT. 4
				1 600				IMPORTATIONS 5
				30				EXPORTATIONS 6
20	14	12	51	5 014	78	36	67	ENTR ES INTER-PROVINCES 7
6 562	7 216	3 427	3 304	7 743	12 159	18 602	5 115	SORTIES INTER-PROVINCES 8
-41	-12	-102	-79	-218	-325	-872	-50	INVENTAIRE DE FERMETURE 9
33	311	46	234	169	148	101	695	ARRIV. SOC. NON-D CLAR. 10
5	322	292	405	708	528	863	763	ARRIV. DES SOC. D CLAR. 11
								EXP D. AUX SOC. D CLAR. 12
-2 303	-2 588	-2 729	-4 991	968	-3 622	-5 114	1 352	PERTES & RECTIFICATIONS 13
								AUTO CONSOMMATION 14
1 273	1 345	2 473	5 793	9 331	11 729	13 168	6 812	VENTES INTÉRIEURES 15
								MAZOUT LOURD (NOS 4,5 & 6)
14 584	19 054	14 394	12 887	12 567	22 670	27 125	25 669	PRODUCTION 1
14 584	-101	14 394	2 179	-3 952	3 632		6 968	CHANGES INTER-PRODUITS 2
	18 953		15 066	8 615	26 302	27 125	32 637	PRODUCTION NETTE 3
								RETOUR POUR ALIMENT. 4
								IMPORTATIONS 5
								EXPORTATIONS 6
3 425	5 151	4 873	4 751	5 068	6 654	7 345	3 248	ENTR ES INTER-PROVINCES 7
14 492	10 952	13 325	14 186	15 962	11 892	17 325	9 469	SORTIES INTER-PROVINCES 8
45 275	47 647	42 697	39 412	27 297	33 672	31 860	31 114	INVENTAIRE DE FERMETURE 9
1 494	879	1 318	1 842	159	1 659	898	703	ARRIV. SOC. NON-D CLAR. 10
744	1 629	1 318	1 843	158	1 659	898	1 661	ARRIV. DES SOC. D CLAR. 11
								EXP D. AUX SOC. D CLAR. 12
90	-1 357	335	-1 564	-1 022	-1 423	79	4 725	PERTES & RECTIFICATIONS 13
								AUTO CONSOMMATION 14
1 330	1 085	811	977	723	2 804	4 188	611	VENTES INTÉRIEURES 15
X	X	X	X	X	X	X	X	FAIBLE TENEUR EN SOUFRE 16

TABLE 1. SUPPLY AND DISPOSITION OF PETROLEUM PRODUCTS, ALBERTA, FEBRUARY 1994

CUBIC METRES	CUM. 1993	CUM. 1994	YEAR 1993	MAR. 1993	APR. 1993	MAY 1993	JUNE 1993	JULY 1993
	CUM. 1993	CUM. 1994	ANN. 1993	MARS 1993	AVR. 1993	MAI 1993	JUIN 1993	JUI. 1993
ASPHALT								
1 PRODUCTION	126 996	140 012	750 450	47 623	53 261	44 942	93 010	77 358
2 INTERPRODUCT TRANSFERS			646			646		
5 IMPORTS	300	300	1 800	200	200		300	100
6 EXPORTS		10 813	37 764	25	7 440	3 542	3 649	1 085
7 INTERPROVINCIAL -IN-								
8 INTERPROVINCIAL -OUT-	36	8	238 296	1 195	7 027	25 507	39 320	37 958
9 CLOSING INVENTORY	212 481	212 425	110 141	245 269	266 873	245 017	236 157	209 226
10 REC. FROM NON-REP. COS.								
11 REC. FROM REP. COS.	78		78					
12 TO REPORTING COS.								
13 LOSSES & ADJUSTMENTS	-8 024	5 186	- 155	3 293	2 276	685	- 191	-2 355
14 OWN CONSUMPTION								
15 DOMESTIC SALES	21 413	22 021	465 460	10 522	15 114	37 710	59 392	67 701
COKE								
1 PRODUCTION	43 505	41 963	251 574	23 019	16 436	17 476	22 734	22 109
2 INTERPRODUCT TRANSFERS	6 367		6 367					
5 IMPORTS	2 900		62 800	1 100	3 200	900	32 000	4 300
6 EXPORTS								
7 INTERPROVINCIAL -IN-								
8 INTERPROVINCIAL -OUT-			1 718			1 528	190	
9 CLOSING INVENTORY	4 755	6 713	344	3 405		2 178	7 719	-2 953
10 REC. FROM NON-REP. COS.								
11 REC. FROM REP. COS.								
12 TO REPORTING COS.								
13 LOSSES & ADJUSTMENTS	-2 292	-12 961	-18 857	2 292		-1 528	3 082	1 939
14 OWN CONSUMPTION	27 171	28 380	157 675	15 136	14 542	14 331	13 921	14 272
15 DOMESTIC SALES	30 569	20 175	187 292	8 041	8 499	1 867	32 000	20 870
LUBE OILS & GREASES								
1 PRODUCTION	20 833	24 714	147 304	20 557	11 504	11 181	10 034	16 314
2 INTERPRODUCT TRANSFERS	19 463	-27	18 575	135	-24	-22	- 150	- 279
4 TRANSFERS TO REF. FEED.	4 135	4 800	24 395	2 519	2 007	1 766	1 809	1 785
5 IMPORTS	1 526	762	8 676	878	287	1 025	500	500
6 EXPORTS	5		269	5	6	8	10	77
7 INTERPROVINCIAL -IN-	18 725	10 400	62 760	5 011	4 459	4 338	4 545	4 705
8 INTERPROVINCIAL -OUT-	14 581	13 205	92 598R	11 791	8 753	7 805	7 708	7 086
9 CLOSING INVENTORY	68 101	64 403	64 292	72 647	73 390	69 899	67 464	72 579
10 REC. FROM NON-REP. COS.	3 394	3 935	21 904	1 958	4 602	1 679	731	1 480
11 REC. FROM REP. COS.	1 748	750	9 124R	1 742	910	831	681	1 534
12 TO REPORTING COS.	1 739	2 316	10 135	1 255	1 017	995	1 023	2
13 LOSSES & ADJUSTMENTS	- 644	1 015	5 539	- 309	- 222	2 537	-1 068	2 097
14 OWN CONSUMPTION	21	6	119	6	20	20	5	5
15 DOMESTIC SALES	17 200	19 081	110 445	10 468	9 434	9 392	9 289	8 087
STILL GAS								
1 PRODUCTION	139 669	148 610	823 496	71 139	40 137	64 371	73 794	74 782
2 INTERPRODUCT TRANSFERS								
9 CLOSING INVENTORY								
11 REC. FROM REP. COS.								
12 TO REPORTING COS.								
13 LOSSES & ADJUSTMENTS								
14 OWN CONSUMPTION	139 669	148 610	823 496	71 139	40 137	64 371	73 794	74 782
15 DOMESTIC SALES								
OTHER PRODUCTS								
1 PRODUCTION	164 815	287 348	1 057 700	97 672	24 676	110 847	73 092	77 759
2 INTERPRODUCT TRANSFERS	33 278	24 201	89 367	-15 088	9 090	4 566	4 813	9 907
4 TRANSFERS TO REF. FEED.	36 061	35 335	201 253	18 046	6 945	17 534	19 402	18 487
5 IMPORTS			86	86				
6 EXPORTS	336	134	2 343	268	201	200	267	134
7 INTERPROVINCIAL -IN-	161	5 102	25 620	643	15 000	530		6 000
8 INTERPROVINCIAL -OUT-	191 609	227 858	1 029 247	75 362	36 208	51 980	77 950	98 026
9 CLOSING INVENTORY	383 436	279 361	274 695	370 505	377 269	424 425	382 088	351 065
10 REC. FROM NON-REP. COS.	38 077	42 266	247 648	20 795	17 783	19 783	25 782	21 558
11 REC. FROM REP. COS.	8 700	10 345	55 628	3 606	995	4 749	4 596	6 547
12 TO REPORTING COS.	4 120	6 605	65 307	3 657	846	6 368	8 253	1 822
13 LOSSES & ADJUSTMENTS	-3 670	3 209	-7 650	- 614	1 035	2 143	-1 154	888
14 OWN CONSUMPTION								
15 DOMESTIC SALES	44 089	91 455	321 804	23 926	15 545	15 094	45 902	33 437

TABLEAU 1. APPROVISIONNEMENT ET UTILISATION, PRODUITS PÉTROLIERS, ALBERTA, FÉVRIER 1994

AUG. 1993	SEP. 1993	OCT. 1993	NOV. 1993	DEC. 1993	JAN. 1994	FEB. 1994	FEB. 1993	M TRES CUBES
AOUT 1993	SEP. 1993	OCT. 1993	NOV. 1993	DEC. 1993	JAN. 1994	FÉV. 1994	FÉV. 1993	
								ASPHALTE
72 546	69 871	85 859	41 048	37 936	68 670	71 342	58 247	PRODUCTION 1
								CHANGES INTER-PRODUITS 2
200	100	200	100	100	100	200	100	IMPORTATIONS 5
3 251	9 271	8 713	788		3 307	7 506		EXPORTATIONS 6
46 923	42 379	29 264	7 118	1 569	8		36	ENTR ES INTER-PROVINCES 7
150 199	88 670	67 691	81 051	110 141	160 065	212 425	212 481	SORTIES INTER-PROVINCES 8
								INVENTAIRE DE FERMETURE 9
								ARRIV. SOC. NON-D CLAR. 10
							78	ARRIV. DES SOC. D CLAR. 11
								EXP D. AUX SOC. D CLAR. 12
1 001	1 578	- 573	2 566	- 411	5 155	31	-3 042	PERTES & RECTIFICATIONS 13
								AUTO CONSOMMATION 14
80 598	78 272	69 634	17 316	7 788	10 376	11 645	11 352	VENTES INTÉRIEURES 15
								COKE
23 456	21 980	19 865	20 790	20 204	22 684	19 279	21 271	PRODUCTION 1
							6 367	CHANGES INTER-PRODUITS 2
3 100	6 700	7 300	1 300				2 900	IMPORTATIONS 5
								EXPORTATIONS 6
								ENTR ES INTER-PROVINCES 7
								SORTIES INTER-PROVINCES 8
7 613	705	3 426	2 959	344	2 768	6 713	4 755	INVENTAIRE DE FERMETURE 9
								ARRIV. SOC. NON-D CLAR. 10
								ARRIV. DES SOC. D CLAR. 11
								EXP D. AUX SOC. D CLAR. 12
-5 211	-4 655	-2 511	-7 694	-2 279	-5 135	-7 826	1 354	PERTES & RECTIFICATIONS 13
6 176	14 150	12 628	13 236	12 112	14 993	13 387	13 260	AUTO CONSOMMATION 14
15 025	26 093	14 327	17 015	12 986	10 402	9 773	16 771	VENTES INTÉRIEURES 15
								HUILES & GRAISSES LUBRIF.
17 187	9 620	10 613	11 306	8 155	11 430	13 284	11 689	PRODUCTION 1
- 143	-1	- 280	-84	-40	-70	43	19 168	CHANGES INTER-PRODUITS 2
2 112	1 966	2 066	2 406	1 824	2 092	2 708	2 271	RETOUR POUR ALIMENT. 4
593	684	887	1 088	708	488	274	400	IMPORTATIONS 5
	71	2	77	8				EXPORTATIONS 6
3 978	4 628	4 682	4 314	3 375	5 240	5 160	4 157	ENTR ES INTER-PROVINCES 7
6 892	7 089	6 954	6 992	6 947R	5 372	7 833	4 202	SORTIES INTER-PROVINCES 8
76 077	72 846	71 430	69 694	64 292	65 442	64 403	68 101	INVENTAIRE DE FERMETURE 9
1 751	1 569	1 607	1 831	1 302	1 905	2 030	1 824	ARRIV. SOC. NON-D CLAR. 10
	232	376	464	606R		750	834	ARRIV. DES SOC. D CLAR. 11
657	584	662	1 021	1 180	960	1 356	551	EXP D. AUX SOC. D CLAR. 12
1 113	562	467	242	764	620	395	- 616	PERTES & RECTIFICATIONS 13
28	5	3	5	21	3	3	5	AUTO CONSOMMATION 14
9 066	9 686	9 147	9 912	8 764	8 796	10 285	8 825	VENTES INTÉRIEURES 15
								GAZ DE DISTILLATION
87 863	68 345	69 486	64 506	69 404	73 936	74 674	65 392	PRODUCTION 1
								CHANGES INTER-PRODUITS 2
								INVENTAIRE DE FERMETURE 9
								ARRIV. DES SOC. D CLAR. 11
								EXP D. AUX SOC. D CLAR. 12
87 863	68 345	69 486	64 506	69 404	73 936	74 674	65 392	PERTES & RECTIFICATIONS 13
								AUTO CONSOMMATION 14
								VENTES INTÉRIEURES 15
								AUTRES PRODUITS
97 585	82 014	99 035	145 093	85 112	135 250	152 098	86 353	PRODUCTION 1
10 371	6 448	15 138	3 895	6 949	9 895	14 306	11 742	CHANGES INTER-PRODUITS 2
16 264	16 079	17 280	17 049	18 106	19 199	16 136	16 489	RETOUR POUR ALIMENT. 4
	335	201	67	67	134		134	IMPORTATIONS 5
	1 108	546	1 084	548	5 059			EXPORTATIONS 6
94 371	127 676	90 090	81 957	104 018	111 925	115 933	88 893	ENTR ES INTER-PROVINCES 7
								SORTIES INTER-PROVINCES 8
338 952	282 615	275 603	313 150	274 695	262 817	279 361	383 456	INVENTAIRE DE FERMETURE 9
17 160	19 672	22 072	21 510	23 456	22 428	19 838	16 854	ARRIV. SOC. NON-D CLAR. 10
3 130	7 504	4 647	6 300	4 854	6 180	4 165	2 876	ARRIV. DES SOC. D CLAR. 11
5 589	5 840	6 159	15 837	6 816	2 803	3 802	1 930	EXP D. AUX SOC. D CLAR. 12
-5 015	- 225	-4 994	3 445	511	2 976	233	-1 417	PERTES & RECTIFICATIONS 13
								AUTO CONSOMMATION 14
28 883	23 378	39 714	21 980	29 856	53 653	37 802	15 017	VENTES INTÉRIEURES 15

TABLE 1. SUPPLY AND DISPOSITION OF PETROLEUM PRODUCTS, BRITISH COLUMBIA, FEBRUARY 1994

CUBIC METRES	CUM. 1993	CUM. 1994	YEAR 1993	MAR. 1993	APR. 1993	MAY 1993	JUNE 1993	JULY 1993
	CUM. 1993	CUM. 1994	ANN. 1993	MARS 1993	AVR. 1993	MAI 1993	JUIN 1993	JUI. 1993
1 DOMESTIC CRUDE AND EQUIVALENT RECEIVED	1 293 296	894 660	5 903 992	632 409	499 428	460 061	447 992	488 729
A WESTERN CANADA	1 293 296	894 660	5 903 992	632 409	499 428	460 061	447 992	488 729
B EASTERN CANADA								
2 TOTAL IMPORTS OF CRUDE AND EQUIV.								
A ALGERIA								
B IRAN								
C IRAQ								
D KUWAIT								
E LIBYA								
F MEXICO								
G NIGERIA								
H NORWAY								
I SAUDI ARABIA								
J UNITED ARAB EMIRATES								
K UNITED KINGDOM								
L UNITED STATES								
M VENEZUELA								
N OTHERS								
3 TOTAL CRUDE AND EQUIV. RECEIVED BY REFS (1+2)	1 293 296	894 660	5 903 992	632 409	499 428	460 061	447 992	488 729
A BY PIPELINE	1 293 296	894 660	5 903 992	632 409	499 428	460 061	447 992	488 729
B BY OTHER MEANS								
4 OPENING INVENTORY CRUDE	89 327	45 964	89 327	60 053	72 983	42 356	64 031	61 588
5 CLOSING INVENTORY CRUDE	60 053	49 552	45 964	72 983	42 356	64 031	61 588	57 928
6 LOSSES & ADJUSTMENTS	988	3 655	-1 397	-60	-86	-104	-2 103	-117
7 CRUDE & EQUIV. CHARGED	1 321 582	887 417	5 948 752	619 539	530 141	438 490	452 538	492 506
A CONVENTIONAL CRUDE LIGHT	1 175 790	820 565	5 524 729	563 163	505 931	419 279	445 683	463 771
B CONVENTIONAL CRUDE HEAVY	25 349	12 242	89 020		6 422	6 036	1 440	12 706
C SYNTHETIC CRUDE OIL	115 323	44 325	307 659	45 090	16 299	11 072	5 415	11 293
D CRUDE BITUMEN		9 186	507					
E CONDENSATE & PENTANES	5 120	1 099	26 837	11 286	1 489	2 103		4 736
8 OTHER MATERIALS CHARGED	155 564	143 105	716 719	55 545	49 557	31 231	8 861	59 179
A CRUDE TOPS	127 976	101 255	435 165	45 291	41 310	18 457		51 117
B CRUDE BOTTOMS		6 448	3 039			2 057	982	
C LPG'S	3 669		5 179	828	682			
D NATURAL GAS			1					
E LUBES FOR REPROCESSING								
F OTHER FEEDSTOCKS	23 919	35 402	273 335	9 426	7 565	10 717	7 879	8 062
9 TOTAL FEED CHARGED (7+8)	1 477 146	1 030 522	6 665 471	675 084	579 698	469 721	461 399	551 685
10 REFINERY LOSSES	-35 211	-23 401	-243 471	-9 233	-24 487	-22 455	-19 915	-22 782
TOTAL, ALL PRODUCTS								
1 REFINERY PRODUCTION	1 512 357	1 053 923	6 908 942	684 317	604 185	492 176	481 314	574 467
4 TRANSFERS TO REFINERY FEEDSTOCKS	155 564	143 105	716 719	55 545	49 557	31 231	8 861	59 179
5 IMPORTS	75 722	139 397	719 755	66 492	68 485	45 772	102 634	53 647
6 EXPORTS	193 426	129 501	611 621	85 995	54 425	37 560	5 376	2 436
7 INTERPROVINCIAL -IN-	650 835	773 610	3 807 701	242 294	202 743	208 110	300 996	344 304
8 INTERPROVINCIAL -OUT-	177 366	55 828	455 563	28 842	55 778	10 084	17 124	21 647
9 CLOSING INVENTORY	1 105 157	1 168 086	1 025 742	1 062 212	1 060 936	954 899	956 545	997 264
10 REC. FROM NON-REP. COS.	20 159	15 846	113 663	7 114	8 371	11 163	8 107	8 078
11 REC. FROM REP. COS.	349 680	404 094	3 407 827R	190 402	245 706	294 754	350 126	398 495
12 DEL. TO REPORTING COS.	374 373	398 925	3 358 836	184 181	224 988	309 849	349 575	381 789
13 LOSSES & ADJUSTMENTS	23 977	41 011	43 572	4 604	5 794	5 068	-3 530	2 341
14 OWN CONSUMPTION	68 539	39 334	283 313	51 419	22 506	12 953	25 834	23 109
15 DOMESTIC SALES	1 407 435	1 436 822	9 359 606R	822 978	717 718	751 267	838 291	847 771

TABLEAU 1. APPROVISIONNEMENT ET UTILISATION, PRODUITS PÉTROLIERS, COLOMBIE-BRITANNIQUE, FÉVRIER 1994

AUG. 1993	SEP. 1993	OCT. 1993	NOV. 1993	DEC. 1993	JAN. 1994	FEB. 1994	FEB. 1993	
A00T 1993	SEP. 1993	OCT. 1993	NOV. 1993	DÉC. 1993	JAN. 1994	FÉV. 1994	FÉV. 1993	M TRES CUBES
485 753	458 092	364 489	376 707	397 036	486 052	408 608	613 307	ARRIVAGES DE PÉTROLE BRUT & ÉQUIV. DOMESTIQUE DE L'OUEST DU CANADA DE L'EST DU CANADA
485 753	458 092	364 489	376 707	397 036	486 052	408 608	613 307	1 A B
								TOTAL DES IMPORTATIONS DE BRUT ET D'ÉQUIVALENTS
								2 A B C D E F G H I J K L M N
								TOTAL ARRIV. DE BRUT ET ÉQUIV. AUX RAFFS. (1+2) PAR PIPE-LINE PAR D'AUTRES MOYENS
485 753	458 092	364 489	376 707	397 036	486 052	408 608	613 307	3 A B
485 753	458 092	364 489	376 707	397 036	486 052	408 608	613 307	
57 928	61 955	56 334	53 375	47 048	45 964	55 872	92 043	STOCKS DE BRUT - D BUT
61 955	56 334	53 375	47 048	45 964	55 872	49 552	60 053	4 5
- 114	- 110	- 3	- 328	640	3 067	588	-1 434	PERTES ET RECTIFICATIONS
								6
481 840	463 823	367 451	383 362	397 480	473 077	414 340	646 731	BRUT & ÉQUIV. INTRODUIT
461 701	422 355	338 693	354 566	373 797	422 659	397 906	591 499	7 A B C D E
6 414	15 775	8 856	5 896	126	12 242		10 444	BRUT CONVENTIONNEL L GER
13 553	25 693	19 395	21 494	23 032	37 077	7 248	39 668	BRUT CONVENTIONNEL LOURD
172		507	1 406	525	1 099	9 186	5 120	P TROLE BRUT SYNTH TIQUE
								P TROLE BITUMINEUX LOURD
76 495	50 528	84 423	79 176	66 160	60 386	82 719	64 769	CONDENSATS ET PENTANES
		54 711	54 964	41 339	42 538	58 717	55 771	AUTRES MAT. UTILISÉES
					3 185	3 263	1 144	8 A B C D E F
76 495	50 528	29 711	24 212	24 821	14 663	20 739	7 854	PRODUITS DE D CANTATION R SIDUS DE BRUT
558 335	514 351	451 874	462 538	463 640	533 463	497 059	711 500	GPL
-26 132	-39 401	-7 387	-17 132	-19 336	-18 683	-4 718	-14 959	GAZ NATUREL
								LUBRIFIANTS RECYCLABLES
								AUTRES CHARGES D'ALIMEN.
								9
								TOTAL ALIMENTATION(7+8)
								10
								PERTES EN RAFFINERIE
								TOTAL, TOUS LES PRODUITS
584 467	553 752	459 261	479 670	482 976	552 146	501 777	726 459	PROD. DES RAFFINERIES
								1
76 495	50 528	84 423	79 176	66 160	60 386	82 719	64 769	RETOUR POUR ALIMENTATION
77 616	82 395	46 602	50 458	49 932	80 649	58 748	27 406	DES RAFFINERIES
18 786	67 221	28 043	10 468	107 885	68 434	61 067	122 184	IMPORTATIONS
370 780	469 564	329 369	348 994	339 712	376 170	397 440	261 059	EXPORTATIONS
12 355	57 012	15 096	26 780	33 479	23 309	32 519	37 033	ENTR ES INTER-PROVINCES
								SORTIES INTER-PROVINCES
1 057 406	1 136 221	1 123 156	1 098 490	1 025 742	1 101 720	1 168 086	1 105 157	9
8 170	9 189	11 617	9 510	12 185	5 575	10 271	1 364	INVENTAIRE DE FERMETURE
438 542	342 900	276 023	250 125	271 074R	205 471	198 623	163 842	ARRIV. SOC. NON-D CLAR.
395 124	370 828	248 297	260 961	258 871	205 488	193 437	181 746	ARRIV. DES SOC. D CLAR.
								11
								EXP D. AUX SOC. D CLAR.
								12
-1 028	-1 810	-2 687	9 083	1 760	32 860	8 151	18 588	PERTES & RECTIFICATIONS
20 246	20 182	11 656	9 053	17 816	17 914	21 420	31 713	AUTO CONSOMMATION
								13 14
897 455	815 024	751 109	767 902	742 656R	735 642	701 180	668 816	VENTES INTÉRIEURES
								15

TABLE 1. SUPPLY AND DISPOSITION OF PETROLEUM PRODUCTS, BRITISH COLUMBIA, FEBRUARY 1994

CUBIC METRES	CUM. 1993	CUM. 1994	YEAR 1993	MAR. 1993	APR. 1993	MAY 1993	JUNE 1993	JULY 1993
	CUM. 1993	CUM. 1994	ANN. 1993	MARS 1993	AVR. 1993	MAI 1993	JUIN 1993	JUI. 1993
PROPANE & PROPANE MIXES								
1 PRODUCTION	17 567	11 143	91 724	9 079	8 639	8 547	8 674	10 925
2 INTERPRODUCT TRANSFERS							1	
A. OF WHICH TO PETROCHEMS								
3 NET PRODUCTION	17 567	11 143	91 724	9 079	8 639	8 547	8 675	10 925
4 TRANSFERS TO REF. FEED.								
5 IMPORTS								
6 EXPORTS								
7 INTERPROVINCIAL -IN-			2 280	367	599		1 314	
8 INTERPROVINCIAL -OUT-								
9 CLOSING INVENTORY	1 020	1 051	1 312	983	929	1 303	1 271	935
10 REC. FROM NON-REP. COS.			469			469		
11 REC. FROM REP. COS.								
12 TO REPORTING COS.								
13 LOSSES & ADJUSTMENTS	451	- 344	-1 383	- 164	- 157	- 185	- 191	- 351
14 OWN CONSUMPTION	1		2				1	
15 DOMESTIC SALES	17 143	11 748	91 030	8 913	8 251	8 827	7 583	11 614
16 TOTAL EXPORT(N.E.B.145)	22 591		60 229R	10 953	5 574	5 447	5 895	2 380R
BUTANE & BUTANE MIXES								
1 PRODUCTION	6 198	7 430	77 130	5 128	10 877	8 711	9 386	12 137
2 INTERPRODUCT TRANSFERS	- 340	- 670	-3 894	- 465		-50	-1 048	
A. OF WHICH TO PETROCHEMS								
3 NET PRODUCTION	5 858	6 760	73 236	4 663	10 877	8 661	8 338	12 137
4 TRANSFERS TO REF. FEED.	3 669		5 179	828	682			
5 IMPORTS								
6 EXPORTS								
7 INTERPROVINCIAL -IN-								
8 INTERPROVINCIAL -OUT-								
9 CLOSING INVENTORY	1 692	750	1 937	1 342	1 957	2 596	2 394	2 082
10 REC. FROM NON-REP. COS.	3 149		4 643	812	682			
11 REC. FROM REP. COS.								
12 TO REPORTING COS.								
13 LOSSES & ADJUSTMENTS	736	1	3 011	367	599		1 314	
14 OWN CONSUMPTION			1					
15 DOMESTIC SALES	5 917	7 946	70 758	4 630	9 663	8 022	7 226	12 449
16 TOTAL EXPORT(N.E.B.145)	61 483		121 952R	12 692	16 489	15 530	5 342	2 490R
PETRO-CHEM FEEDSTOCKS								
1 PRODUCTION	5 550	5 148	25 841	2 854	1 102	3 100	2 351	2 820
2 INTERPRODUCT TRANSFERS								
A. OF WHICH ENERGY								
BACKFLOWS								
3 NET PRODUCTION	5 550	5 148	25 841	2 854	1 102	3 100	2 351	2 820
4 TRANSFERS TO REF. FEED.								
5 IMPORTS								
6 EXPORTS	143	159	630		12	76	54	108
7 INTERPROVINCIAL -IN-	423	755	3 191	346	353	226	273	466
8 INTERPROVINCIAL -OUT-								
9 CLOSING INVENTORY	375	474	232	314	420	277	240	319
10 REC. FROM NON-REP. COS.								
11 REC. FROM REP. COS.								
12 TO REPORTING COS.								
13 LOSSES & ADJUSTMENTS	252	7	277	2		6	2	
14 OWN CONSUMPTION								
15 DOMESTIC SALES	5 661	5 495	28 351	3 259	1 337	3 387	2 605	3 099
NAPHTHA SPECIALTIES								
1 PRODUCTION	3 327	85	9 990	1 043	3 522	678		161
2 INTERPRODUCT TRANSFERS	10 843	186	13 005	210	56	85	-76	-90
3 NET PRODUCTION	14 170	271	22 995	1 253	3 578	763	-76	71
4 TRANSFERS TO REF. FEED.								
5 IMPORTS	4	205	742	103	4	100	5	6
6 EXPORTS	3 785	1 100	14 280	1 999	1 652	1 482	827	816
7 INTERPROVINCIAL -IN-	2 963	4 523	20 897	1 572	1 474	1 744	1 317	1 573
8 INTERPROVINCIAL -OUT-	147	5	164	1	1	2		
9 CLOSING INVENTORY	17 933	12 702	13 754	17 016	18 465	16 582	15 057	14 384
10 REC. FROM NON-REP. COS.			11		6			
11 REC. FROM REP. COS.	56		56					
12 TO REPORTING COS.	56	1	236		25		153	
13 LOSSES & ADJUSTMENTS	-2 026	892	-46	-20	16	899	-1	-1
14 OWN CONSUMPTION			2	1	1			
15 DOMESTIC SALES	3 510	4 053	22 523	1 864	1 918	2 107	1 792	1 508

TABLEAU 1. APPROVISIONNEMENT ET UTILISATION, PRODUITS PÉTROLIERS, COLOMBIE-BRITANNIQUE, FÉVRIER 1994

AUG. 1993	SEP. 1993	OCT. 1993	NOV. 1993	DEC. 1993	JAN. 1994	FEB. 1994	FEB. 1993	
AOÛT 1993	SEP. 1993	OCT. 1993	NOV. 1993	DÉC. 1993	JAN. 1994	FÉV. 1994	FÉV. 1993	M TRES CUBES
								PROPANE & MÉL DE PROPANE
8 764	5 796	3 952	3 911	5 870	6 141	5 002	9 436	PRODUCTION 1
			-1					CHANGES INTER-PRODUITS 2
8 764	5 796	3 952	3 910	5 870	6 141	5 002	9 436	PORTION POUR P TROCHIM A. 3
								PRODUCTION NETTE
								RETOUR POUR ALIMENT. 4
								IMPORTATIONS 5
								EXPORTATIONS 6
								ENTR ES INTER-PROVINCES 7
								SORTIES INTER-PROVINCES 8
616	645	582	789	1 312	1 145	1 051	1 020	INVENTAIRE DE FERMETURE 9
								ARRIV. SOC. NON-D CLAR. 10
								ARRIV. DES SOC. D CLAR. 11
								EXP D. AUX SOC. D CLAR. 12
-22	- 190	- 176	- 206	- 192	- 160	- 184	834	PERTES & RECTIFICATIONS 13
							1	AUTO CONSOMMATION 14
9 103	5 957	4 191	3 909	5 539	6 468	5 280	9 061	VENTES INTÉRIEURES 15
7 389R							7 548	TOTAL EXPORT(O.N.E.145) 16
								BUTANE ET MÉL DE BUTANE
11 504	5 680	3 154	2 289	2 066	3 809	3 621	4 194	PRODUCTION 1
- 509	8	- 776	- 469	- 245		- 670	- 214	CHANGES INTER-PRODUITS 2
10 995	5 688	2 378	1 820	1 821	3 809	2 951	3 980	PORTION POUR P TROCHIM. A. 3
								PRODUCTION NETTE
							1 144	RETOUR POUR ALIMENT. 4
								IMPORTATIONS 5
								EXPORTATIONS 6
								ENTR ES INTER-PROVINCES 7
								SORTIES INTER-PROVINCES 8
2 144	1 699	2 064	2 009	1 937	2 804	750	1 692	INVENTAIRE DE FERMETURE 9
							898	ARRIV. SOC. NON-D CLAR. 10
								ARRIV. DES SOC. D CLAR. 11
								EXP D. AUX SOC. D CLAR. 12
								PERTES & RECTIFICATIONS 13
							737	AUTO CONSOMMATION 14
10 933	6 133	2 012	1 875	1 898	2 942	5 004	3 717	VENTES INTÉRIEURES 15
7 926R							23 211	TOTAL EXPORT(O.N.E.145) 16
								CHARGES PÉTROCHIMIQUES
650	3 261	2 301	1 783	69	3 329	1 819	3 018	PRODUCTION 1
								CHANGES INTER-PRODUITS 2
650	3 261	2 301	1 783	69	3 329	1 819	3 018	DONT LE RENVOI DES PRODUITS NERG TIQUES A. 3
								PRODUCTION NETTE
								RETOUR POUR ALIMENT. 4
								IMPORTATIONS 5
								EXPORTATIONS 6
								ENTR ES INTER-PROVINCES 7
								SORTIES INTER-PROVINCES 8
89	42		61	45	64	95	93	INVENTAIRE DE FERMETURE 9
188	380	190	231	115	254	501	259	ARRIV. SOC. NON-D CLAR. 10
								ARRIV. DES SOC. D CLAR. 11
								EXP D. AUX SOC. D CLAR. 12
210	298	245	288	232	281	474	375	PERTES & RECTIFICATIONS 13
								AUTO CONSOMMATION 14
5	1	1		8	1	6	14	VENTES INTÉRIEURES 15
853	3 510	2 543	1 910	187	3 469	2 026	3 146	TOTAL EXPORT(O.N.E.145) 16
								PROD SPÉCIAUX BASE/NAPH
1 170	89				79	6	2 114	PRODUCTION 1
118	26				- 139	325	10 379	CHANGES INTER-PRODUITS 2
1 288	115	334	1 291	208	-60	331	12 493	PRODUCTION NETTE 3
								RETOUR POUR ALIMENT. 4
								IMPORTATIONS 5
								EXPORTATIONS 6
								ENTR ES INTER-PROVINCES 7
								SORTIES INTER-PROVINCES 8
106	100	107	102	105	101	104	4	INVENTAIRE DE FERMETURE 9
728	503	327	1 604	557	494	606	1 847	ARRIV. SOC. NON-D CLAR. 10
1 954	1 682	2 693	1 995	1 930	2 162	2 361	1 506	ARRIV. DES SOC. D CLAR. 11
11	1	1			4	1	1	EXP D. AUX SOC. D CLAR. 12
14 482	13 871	14 480	14 013	13 754	12 765	12 702	17 933	PERTES & RECTIFICATIONS 13
		5						AUTO CONSOMMATION 14
	1		1				1	VENTES INTÉRIEURES 15
971	22	20	35	39	794	98	- 201	TOTAL EXPORT(O.N.E.145) 16
1 540	1 981	2 182	2 215	1 906	1 900	2 153	2 166	

TABLE 1. SUPPLY AND DISPOSITION OF PETROLEUM PRODUCTS, BRITISH COLUMBIA, FEBRUARY 1994

CUBIC METRES	CUM. 1993	CUM. 1994	YEAR 1993	MAR. 1993	APR. 1993	MAY 1993	JUNE 1993	JULY 1993
	CUM. 1993	CUM. 1994	ANN. 1993	MARS 1993	AVR. 1993	MAI 1993	JUIN 1993	JULI. 1993
AVIATION GASOLINE								
1 PRODUCTION	93	15	161	2		7		
2 INTERPRODUCT TRANSFERS	- 101	-70	- 529	108	-62	-81	- 101	-91
3 NET PRODUCTION	-8	-55	- 368	110	-62	-74	- 101	-91
4 TRANSFERS TO REF. FEED.								
5 IMPORTS	1 004	247	7 072	703	43	1 721	729	1 826
6 EXPORTS		86	1 288	37	10		9	1 147
7 INTERPROVINCIAL -IN-	2 049	1 991	19 529	1 330	1 117	1 801	2 851	2 558
8 INTERPROVINCIAL -OUT-			862					862
9 CLOSING INVENTORY	5 815	3 659	3 468	5 786	5 377	5 090	5 359	5 840
10 REC. FROM NON-REP. COS.								
11 REC. FROM REP. COS.	253	170	3 656	234	240	231	404	697
12 TO REPORTING COS.	285	161	3 693	184	209	406	329	430
13 LOSSES & ADJUSTMENTS	- 994	111	- 921	34	31	25	22	- 537
14 OWN CONSUMPTION			1					
15 DOMESTIC SALES	2 413	1 804	25 719	2 151	1 497	3 535	3 254	2 607
MOTOR GASOLINE								
1 PRODUCTION	595 173	445 789	2 727 112	191 288	208 035	216 557	211 514	214 648
2 INTERPRODUCT TRANSFERS	-17 333	-3 966	65 865	15 407	64 026	1 338	4 597	-8 520
3 NET PRODUCTION	577 840	441 823	2 792 977	206 695	272 061	217 895	216 111	206 128
4 TRANSFERS TO REF. FEED.	17	25	182	16	17	23	16	16
5 IMPORTS	3 100	1 000	29 492	2 000	400	1 300	1 100	2 300
6 EXPORTS	91 037	31 408	191 301	15 312	19 350	15 968	2 787	156
7 INTERPROVINCIAL -IN-	248 649	297 148	1 504 960	80 169	79 852	85 179	129 962	144 640
8 INTERPROVINCIAL -OUT-	64 470	15 140	165 713	5 771	5 754	3 049	5 035	1 969
9 CLOSING INVENTORY	411 392	463 030	346 229	352 813	361 901	303 563	308 425	298 112
10 REC. FROM NON-REP. COS.								
11 REC. FROM REP. COS.	131 963	185 115	1 630 685R	79 613	109 684	144 807	184 498	192 463
12 TO REPORTING COS.	135 037	165 991	1 574 536	75 693	109 088	159 769	178 429	185 547
13 LOSSES & ADJUSTMENTS	15 729	10 557	24 851	2 327	10 496	189	-8 520	- 726
14 OWN CONSUMPTION	22	34	157	10	7	3	40	8
15 DOMESTIC SALES	530 190	585 130	3 941 487R	327 927	308 197	328 518	349 022	368 874
SALES BY GRADE:								
16 PREMIUM	100 853	123 030	790 910R	65 470	61 458	64 447	68 352	72 221
17 MID GRADE	49 897	55 040	386 088R	31 172	28 749	31 506	35 252	38 117
18 REGULAR NO-LEAD	379 440	407 059	2 764 419R	231 266	217 987	232 554	245 400	258 536
19 REGULAR LEADED		1	70	19	3	11	18	
20 RETAIL SALES OF MOGAS	473 346	526 657	3 531 960R	292 769	279 343	297 762	316 346	333 146
AV-TURBO FUEL KERO TYPE								
1 PRODUCTION	94 128	108 998	622 245	55 274	44 270	41 505	37 980	67 985
2 INTERPRODUCT TRANSFERS	-2 735	-7 645	-9 653	-1 117	- 675	4 536	557	-1 151
3 NET PRODUCTION	91 393	101 353	612 592	54 157	43 595	46 041	38 537	66 834
4 TRANSFERS TO REF. FEED.								
5 IMPORTS	23 800	50 164	231 628	14 300	23 896	14 300	38 067	19 280
6 EXPORTS	766		3 486					
7 INTERPROVINCIAL -IN-	699	1 183	6 269	2 280	280	15	337	410
8 INTERPROVINCIAL -OUT-		277	670			127		
9 CLOSING INVENTORY	37 753	47 616	42 614	41 105	62 153	54 535	38 462	39 049
10 REC. FROM NON-REP. COS.								
11 REC. FROM REP. COS.	72 827	100 550	616 243	31 463	39 612	50 824	61 215	77 192
12 TO REPORTING COS.	74 729	99 749	619 430	31 422	34 721	50 666	64 368	82 894
13 LOSSES & ADJUSTMENTS	-4 377	291	-10 883	-1 491	-4 913	240	4 283	- 905
14 OWN CONSUMPTION	2	9	102	8	7	6	7	50
15 DOMESTIC SALES	131 855	147 922	863 322	68 909	56 520	67 759	85 571	81 090
AV-TURBO FUEL NAPH TYPE								
1 PRODUCTION	21 055	7 229	101 744	18 660	14 965	10 794	5 569	10 049
2 INTERPRODUCT TRANSFERS	- 551	-43	-3 743	-96	-98	-36	- 424	-83
3 NET PRODUCTION	20 504	7 186	98 001	18 564	14 867	10 758	5 145	9 966
4 TRANSFERS TO REF. FEED.								
5 IMPORTS								
6 EXPORTS	12 080		40 629	12 010	7 996	7 964		
7 INTERPROVINCIAL -IN-	1 192	1 792	13 651	829	673	824	764	1 012
8 INTERPROVINCIAL -OUT-	1		1 702			1 084	11	2
9 CLOSING INVENTORY	22 129	21 281	21 778	22 448	24 057	20 775	20 677	23 846
10 REC. FROM NON-REP. COS.								
11 REC. FROM REP. COS.	1 065	2 423	18 618	951	672	388	1 074	2 673
12 TO REPORTING COS.	1 077	2 520	18 696	977	531	742	662	2 743
13 LOSSES & ADJUSTMENTS	-1 498	- 148	-3 703	635	193	-88	-1 077	793
14 OWN CONSUMPTION								
15 DOMESTIC SALES	8 180	9 526	70 376	6 403	5 883	5 550	7 485	6 944

TABLEAU 1. APPROVISIONNEMENT ET UTILISATION, PRODUITS PÉTROLIERS, COLOMBIE-BRITANNIQUE, FÉVRIER 1994

AUG. 1993	SEP. 1993	OCT. 1993	NOV. 1993	DEC. 1993	JAN. 1994	FEB. 1994	FEB. 1993	M TRES CUBES
AOUT 1993	SEP. 1993	OCT. 1993	NOV. 1993	DEC. 1993	JAN. 1994	FÉV. 1994	FÉV. 1993	
								ESSENCE D'AVIATION
45	3	4	7			15		PRODUCTION
-76	-75	-12	-18	-20	-34	-36	-95	CHANGES INTER-PRODUITS
-31	-72	-8	-11	-20	-34	-21	-95	PRODUCTION NETTE
292	440	270	44		125	122	864	RETOUR POUR ALIMANT.
2 493	2 514	1 195	697	85	86		1 003	IMPORTATIONS
				924	1 302	689		EXPORTATIONS
4 698	5 429	4 123	3 528	3 468	3 694	3 659	5 815	ENTR ES INTER-PROVINCES
207	631	381	251	127	61	109	172	SORTIES INTER-PROVINCES
506	378	628	213	125	61	100	160	INVENTAIRE DE FERMETURE
								ARRIV. SOC. NON-D CLAR.
-28	- 207	772	50	-89	239	- 128	27	ARRIV. DES SOC. D CLAR.
				1				EXP D. AUX SOC. D CLAR.
3 625	2 611	1 744	1 313	969	842	962	1 526	PERTES & RECTIFICATIONS
								AUTO CONSOMMATION
								ESSENCE POUR MOTEURS
246 996	232 285	188 216	204 230	218 170	233 354	212 435	286 709	PRODUCTION
-1 956	1 912	3 134	- 177	3 437	-2 885	-1 081	-15 904	CHANGES INTER-PRODUITS
245 040	234 197	191 350	204 053	221 607	230 469	211 354	270 805	PRODUCTION NETTE
24	18	11	13	11	9	16	9	RETOUR POUR ALIMANT.
2 100	13 092	1 100	1 300	1 700	400	600	1 000	IMPORTATIONS
895	9 003	2 204	7 602	26 987	18 863	12 545	56 447	EXPORTATIONS
147 626	169 914	113 179	167 657	138 133	177 699	119 449	106 099	ENTR ES INTER-PROVINCES
2 918	36 914	2 857	17 196	19 780	4 489	10 651	4 879	SORTIES INTER-PROVINCES
323 012	342 788	340 222	354 986	346 229	431 574	463 030	411 392	INVENTAIRE DE FERMETURE
223 645	180 794	135 173	124 187	123 858R	91 551	93 564	63 422	ARRIV. SOC. NON-D CLAR.
199 622	184 283	111 919	122 955	112 194	88 462	77 529	67 871	ARRIV. DES SOC. D CLAR.
								EXP D. AUX SOC. D CLAR.
-1 191	-2 211	1 378	2 938	4 442	7 684	2 873	7 979	PERTES & RECTIFICATIONS
6	14	6	26	15	29	5	6	AUTO CONSOMMATION
391 237	350 200	324 993	331 703	330 626R	295 238	289 892	267 603	VENTES INTÉRIEURES
								VENTES PAR CAT GORIE:
78 936	73 117	66 278	69 565	70 213R	60 721	62 309	50 878	SUPER
42 256	35 319	31 654	31 159	31 007R	27 483	27 557	24 976	INTERM DIAIRE
270 045	241 746	227 061	230 978	229 406R	207 033	200 026	191 749	ORDINAIRE SANS PLOMB
	18		1		1			ORDINAIRE AVEC PLOMB
353 343	316 281	271 777	298 490	299 357R	265 375R	261 282	238 912	VENTES NETTES AU D TAIL
								CARBUREACTEUR-TYPE KÉRO
73 380	50 685	51 857	61 640	43 541	59 153	49 845	44 650	PRODUCTION
-1 492	- 438	-1 235	-2 973	-2 930	-4 974	-2 671	- 810	CHANGES INTER-PRODUITS
71 888	50 247	50 622	58 667	40 611	54 179	47 174	43 840	PRODUCTION NETTE
24 542	27 743	19 100	14 300	12 300	36 569	13 595	9 500	RETOUR POUR ALIMANT.
				2 720				IMPORTATIONS
519	111	405	711	502	631	552	287	EXPORTATIONS
	272	271				277		ENTR ES INTER-PROVINCES
59 502	50 712	42 597	57 398	42 614	41 522	47 616	37 753	SORTIES INTER-PROVINCES
63 312	67 396	52 205	44 367	55 830	56 287	44 263	30 632	INVENTAIRE DE FERMETURE
54 354	70 137	57 307	41 466	57 366	59 134	40 615	28 986	ARRIV. SOC. NON-D CLAR.
								ARRIV. DES SOC. D CLAR.
-3 224	2 280	173	417	-3 366	420	- 129	509	EXP D. AUX SOC. D CLAR.
	7	9		6	3	6		PERTES & RECTIFICATIONS
88 678	81 591	72 687	61 361	67 301	89 201	58 721	60 462	AUTO CONSOMMATION
								CARBUREACTEUR-TYPE NAPHT
3 331	3 706	8 239	1 085	4 291	2 884	4 345	8 605	PRODUCTION
-1 329	- 74	-30	- 983	-39	-52	9	- 501	CHANGES INTER-PRODUITS
2 002	3 632	8 209	102	4 252	2 832	4 354	8 104	PRODUCTION NETTE
1 778	579	1 258	2 392	1 107	898	894	3 994	RETOUR POUR ALIMANT.
1	1 822	275	327				538	IMPORTATIONS
	1						1	EXPORTATIONS
18 860	19 659	23 662	20 682	21 778	21 152	21 281	22 129	ENTR ES INTER-PROVINCES
3 407	3 504	2 993	402	1 489	1 185	1 238	698	SORTIES INTER-PROVINCES
3 854	3 038	2 427	1 273	1 372	1 308	1 212	451	INVENTAIRE DE FERMETURE
								ARRIV. SOC. NON-D CLAR.
- 205	-2 250	688	-1 008	114	- 123	-25	- 554	ARRIV. DES SOC. D CLAR.
								EXP D. AUX SOC. D CLAR.
8 523	6 791	5 067	5 284	4 266	4 356	5 170	4 689	PERTES & RECTIFICATIONS
								AUTO CONSOMMATION
								VENTES INTÉRIEURES

TABLE 1. SUPPLY AND DISPOSITION OF PETROLEUM PRODUCTS, BRITISH COLUMBIA, FEBRUARY 1994

CUBIC METRES	CUM. 1993	CUM. 1994	YEAR 1993	MAR. 1993	APR. 1993	MAY 1993	JUNE 1993	JULY 1993
	CUM. 1993	CUM. 1994	ANN. 1993	MARS 1993	AVR. 1993	MAI 1993	JUIN 1993	JUI. 1993
STOVE OIL KEROSENE								
1 PRODUCTION	79 465	31 345	257 412	23 168	11 732	13 634	14 369	19 066
2 INTERPRODUCT TRANSFERS	-84 051	-80 435	- 296 010	-23 740	-10 766	-8 226	-8 871	-7 089
3 NET PRODUCTION	-4 586	-49 090	-38 598	- 572	966	5 408	5 498	11 977
4 TRANSFERS TO REF. FEED.								
5 IMPORTS		12 819	24 725			18	944	
6 EXPORTS	2		132	2		95		
7 INTERPROVINCIAL -IN-	12 646	25 973	90 558	1 343	1 889	7 678	4 564	3 771
8 INTERPROVINCIAL -OUT-	9 286	916	13 634		2	46	965	29
9 CLOSING INVENTORY	58 861	81 266	100 015	55 680	54 544	74 360	79 317	91 976
10 REC. FROM NON-REP. COS.								
11 REC. FROM REP. COS.	9 241	9 418	79 395R	4 070	3 665	11 925	2 954	4 310
12 TO REPORTING COS.	8 560	5 789	68 053	1 848	5 674	4 842	7 836	4 916
13 LOSSES & ADJUSTMENTS	1 624	1 024	- 509	2 053	-2 299	- 875	- 752	-58
14 OWN CONSUMPTION	2		12	4				
15 DOMESTIC SALES	11 906	10 140	47 683R	4 115	4 279	1 105	954	2 512
DIESEL FUEL OIL								
1 PRODUCTION	416 720	275 366	1 754 881	177 401	159 017	104 655	108 225	126 158
2 INTERPRODUCT TRANSFERS	-24 294	-14 226	-96 145	-22 188	-38 871	-19 771	-10 667	-6 929
3 NET PRODUCTION	392 426	261 140	1 658 736	155 213	120 146	84 884	97 558	119 229
4 TRANSFERS TO REF. FEED.								
5 IMPORTS		11 025	111 536	27 782	24 554	8 431	27 312	5 280
6 EXPORTS	60 568	88 891	277 167	45 905	11 753	6 100	960	39
7 INTERPROVINCIAL -IN-	242 131	321 531	1 379 526	89 567	97 937	78 434	104 642	112 382
8 INTERPROVINCIAL -OUT-	84 573	34 065	192 460	16 664	23 006	5 550	8 142	8 824
9 CLOSING INVENTORY	260 532	251 148	238 842	248 612	282 736	230 988	210 182	222 242
10 REC. FROM NON-REP. COS.								
11 REC. FROM REP. COS.	126 777	100 006	966 131R	69 039	82 130	81 182	94 406	112 936
12 TO REPORTING COS.	142 264	114 885	973 368	68 486	67 993	86 276	91 930	97 492
13 LOSSES & ADJUSTMENTS	3 963	25 720	3 368	-3 269	401	185	198	-1 285
14 OWN CONSUMPTION	133	154	823	82	81	61	100	53
15 DOMESTIC SALES	396 651	417 681	2 617 251R	225 653	187 409	206 507	243 394	232 644
16 LOW SULFUR	X	X	X	X	X	X	X	X
LIGHT FUEL OIL (#2 & 3)								
1 PRODUCTION	1 868		2 702		400			434
2 INTERPRODUCT TRANSFERS	118 461	66 239	371 318	42 398	34 932	21 240	16 957	14 312
3 NET PRODUCTION	120 329	66 239	374 020	42 398	35 332	21 240	16 957	14 746
4 TRANSFERS TO REF. FEED.								
5 IMPORTS	1 400		44 300	1 200	400	2 600	13 600	6 800
6 EXPORTS	10		3 046	6	2			1
7 INTERPROVINCIAL -IN-	592	522	1 648	348	56	13	117	34
8 INTERPROVINCIAL -OUT-	8 855	1 705	42 749	5 322	11 088	116	1 634	3 929
9 CLOSING INVENTORY	9 197	380	2	5 592	6 092	5 600	5 444	4 466
10 REC. FROM NON-REP. COS.								
11 REC. FROM REP. COS.	6 704	2 301	40 609R	4 832	8 674	2 888	1 988	3 667
12 TO REPORTING COS.	12 330	283	41 433	5 183	5 791	4 017	2 014	3 871
13 LOSSES & ADJUSTMENTS	5 199	4 787	16 394	- 804	110	1 820	1 548	865
14 OWN CONSUMPTION	2	6	2					
15 DOMESTIC SALES	100 986	61 903	364 505R	42 676	26 971	21 280	27 622	17 559
HEAVY FUEL OIL (#4,5 & 6)								
1 PRODUCTION	178 915	84 247	594 506	75 044	46 922	48 464	40 748	45 482
2 INTERPRODUCT TRANSFERS	10 024	2 480	61 511	4 196	15 283	2 650	6 089	3 642
3 NET PRODUCTION	188 939	86 727	656 017	79 240	62 205	51 114	46 837	49 124
4 TRANSFERS TO REF. FEED.								
5 IMPORTS	18 400	38 900	167 200	13 200	10 600	10 200	13 200	15 100
6 EXPORTS	18 496	5 139	73 071	10 713	13 648	5 874	732	169
7 INTERPROVINCIAL -IN-	1 044	3 696	11 179	3 280	424	407	845	594
8 INTERPROVINCIAL -OUT-			97					
9 CLOSING INVENTORY	78 149	34 413	26 714	58 291	39 707	37 583	44 887	43 303
10 REC. FROM NON-REP. COS.								
11 REC. FROM REP. COS.	794	386	2 975	119				113
12 TO REPORTING COS.								
13 LOSSES & ADJUSTMENTS	- 206	1 553	-1 137	1 412	- 592	105	- 114	- 397
14 OWN CONSUMPTION	2 094	9	3 407		9	196	197	367
15 DOMESTIC SALES	143 928	115 309	768 503	103 572	78 748	57 670	52 763	66 376
16 LOW SULFUR	X	X	X	X	X	X	X	X

TABLEAU 1. APPROVISIONNEMENT ET UTILISATION, PRODUITS PÉTROLIERS, COLOMBIE-BRITANNIQUE, FÉVRIER 1994

AUG. 1993	SEP. 1993	OCT. 1993	NOV. 1993	DEC. 1993	JAN. 1994	FEB. 1994	FEB. 1993	M TRES CUBES
AOUT 1993	SEP. 1993	OCT. 1993	NOV. 1993	DÉC. 1993	JAN. 1994	FÉV. 1994	FÉV. 1993	
18 293	18 592	16 112	19 292	23 689	16 916	14 429	39 362	MAZOUT POUR POÊLES
-12 158	-18 313	-20 683	-27 876	-74 237	-42 544	-37 891	-30 097	PRODUCTION 1
6 135	279	-4 571	-8 584	-50 548	-25 628	-23 462	9 265	CHANGES INTER-PRODUITS 2
								PRODUCTION NETTE 3
				23 763	4 853	7 966		RETOUR POUR ALIMENT. 4
			33				1	IMPORTATIONS 5
10 171	15 035	15 400	14 824	3 237	9 162	16 811	3 206	EXPORTATIONS 6
50	2 027	416	813		916		9 091	ENTR ES INTER-PROVINCES 7
105 328	116 744	126 760	126 344	100 015	82 831	81 266	58 861	SORTIES INTER-PROVINCES 8
7 288	6 162	6 598	7 726	15 456R	6 616	2 802	4 414	INVENTAIRE DE FERMETURE 9
6 197	5 383	5 638	5 203	11 956	4 695	1 094	2 472	ARRIV. SOC. NON-D CLAR. 10
								ARRIV. DES SOC. D CLAR. 11
- 229	7	-2 087	2 816	- 709	1 532	- 508	-54	EXP D. AUX SOC. D CLAR. 12
2	4						2	PERTES & RECTIFICATIONS 13
								AUTO CONSOMMATION 14
4 222	2 639	3 444	5 517	6 990R	5 044	5 096	4 733	VENTES INTÉRIEURES 15
								CARBURANT DIESEL
133 818	147 007	126 716	125 955	129 209	144 719	130 647	198 106	PRODUCTION 1
731	296	-7 810	486	32 872	15 620	-29 846	-5 921	CHANGES INTER-PRODUITS 2
134 549	147 303	118 906	126 441	162 081	160 339	100 801	192 185	PRODUCTION NETTE 3
								RETOUR POUR ALIMENT. 4
14 777	800	400	2 200		700	10 325		IMPORTATIONS 5
10 752	55 641	24 826	1 163	59 460	48 919	39 972	38 243	EXPORTATIONS 6
112 413	182 066	129 835	101 816	128 303	128 748	192 783	81 215	ENTR ES INTER-PROVINCES 7
7 204	16 025	9 303	5 783	7 386	14 106	19 959	16 968	SORTIES INTER-PROVINCES 8
243 534	266 026	258 772	233 339	238 842	239 066	251 148	260 532	INVENTAIRE DE FERMETURE 9
121 254	78 191	73 744	62 916	63 556R	47 674	52 332	59 188	ARRIV. SOC. NON-D CLAR. 10
113 587	99 267	65 485	74 399	66 189	49 408	65 477	71 723	ARRIV. DES SOC. D CLAR. 11
								EXP D. AUX SOC. D CLAR. 12
1 971	-1 390	270	1 850	474	22 187	3 533	3 075	PERTES & RECTIFICATIONS 13
52	62	57	73	69	89	65	65	AUTO CONSOMMATION 14
228 135	216 263	230 198	235 538	214 859R	202 528	215 153	200 938	VENTES INTÉRIEURES 15
X	X	X	X	X	X	X	X	FAIBLE TENEUR EN SOUFRE 16
								MAZOUT LÉGER (MOS 2 & 3)
13 848	15 762	23 212	29 908	40 288	29 721	36 518	1 476	PRODUCTION 1
13 848	15 762	23 212	29 908	40 288	29 721	36 518	51 310	CHANGES INTER-PRODUITS 2
							52 786	PRODUCTION NETTE 3
							800	RETOUR POUR ALIMENT. 4
8 400	6 900	2 500	100	400			3	IMPORTATIONS 5
835	1 352	680		160			3	EXPORTATIONS 6
77	175	155	64	19	111	411	442	ENTR ES INTER-PROVINCES 7
2 141	628	1 265	1 533	6 238	118	1 587	6 075	SORTIES INTER-PROVINCES 8
								INVENTAIRE DE FERMETURE 9
2 597	2 278	2 438	- 117	2	308	380	9 197	ARRIV. SOC. NON-D CLAR. 10
4 930	1 092	548	1 174	4 112R	1 711	590	4 843	ARRIV. DES SOC. D CLAR. 11
2 904	1 378	696	370	2 879	146	137	10 053	EXP D. AUX SOC. D CLAR. 12
								PERTES & RECTIFICATIONS 13
2 811	542	1 522	1 918	863	3 071	1 716	4 527	AUTO CONSOMMATION 14
						6	1	
20 433	20 346	22 092	29 980	34 560R	27 902	34 001	36 759	VENTES INTÉRIEURES 15
								MAZOUT LOURD(MOS 4,5 & 6)
42 336	36 310	20 854	28 463	30 968	40 910	43 337	79 238	PRODUCTION 1
22	3 133	3 308	909	12 255	1 815	665	1 160	CHANGES INTER-PRODUITS 2
42 358	39 443	24 162	29 372	43 223	42 725	44 002	80 398	PRODUCTION NETTE 3
								RETOUR POUR ALIMENT. 4
19 700	25 200	14 700	20 300	6 600	26 900	12 000	2 800	IMPORTATIONS 5
5 481	92			17 866		5 139	18 362	EXPORTATIONS 6
2 932	431	363	472	387	2 057	1 639	773	ENTR ES INTER-PROVINCES 7
		97						SORTIES INTER-PROVINCES 8
30 758	33 350	37 300	38 859	26 714	33 450	34 413	78 149	INVENTAIRE DE FERMETURE 9
395	196	290	131	937	135	251	473	ARRIV. SOC. NON-D CLAR. 10
								ARRIV. DES SOC. D CLAR. 11
- 407	-1 015	1 626	- 623	- 926	- 254	1 807	-3 309	EXP D. AUX SOC. D CLAR. 12
49			495		9			PERTES & RECTIFICATIONS 13
								AUTO CONSOMMATION 14
72 807	63 601	33 842	48 844	46 352	65 326	49 983	48 439	VENTES INTÉRIEURES 15
X	X	X	X	X	X	X	X	FAIBLE TENEUR EN SOUFRE 16

TABLE 1. SUPPLY AND DISPOSITION OF PETROLEUM PRODUCTS, BRITISH COLUMBIA, FEBRUARY 1994

CUBIC METRES	CUM. 1993	CUM. 1994	YEAR 1993	MAR. 1993	APR. 1993	MAY 1993	JUNE 1993	JULY 1993
	CUM. 1993	CUM. 1994	ANN. 1993	MARS 1993	AVR. 1993	MAI 1993	JUIN 1993	JUI. 1993
ASPHALT								
1 PRODUCTION	9 075	18 774	146 861	10 067	15 327	16 348	16 578	17 124
2 INTERPRODUCT TRANSFERS	-2 483	-1 139	-4 426	-55	- 539	- 264	-43	- 483
5 IMPORTS	27	321	3 399	29	500	300	427	400
6 EXPORTS		1 354						
7 INTERPROVINCIAL -IN-		8	81 146	141	4 688	7 750	14 601	12 572
8 INTERPROVINCIAL -OUT-								
9 CLOSING INVENTORY	25 587	25 274	17 035	27 708	36 260	38 285	36 451	36 101
10 REC. FROM NON-REP. COS.								
11 REC. FROM REP. COS.		1 181	28 683		1 029	2 509	3 587	4 444
12 TO REPORTING COS.		4 731	28 120	318	940	2 684	3 782	3 892
13 LOSSES & ADJUSTMENTS	-1 162	-1 046	-6 755	390	28	- 298	266	294
14 OWN CONSUMPTION								
15 DOMESTIC SALES	7 536	5 867	242 605	7 353	11 485	22 232	32 936	30 221
COKE								
1 PRODUCTION	6 848	4 387	31 822	4 023	3 546	2 624	2 415	2 713
2 INTERPRODUCT TRANSFERS								
5 IMPORTS	24 100	20 900	71 600	5 000	5 300	4 600	4 700	
6 EXPORTS								
7 INTERPROVINCIAL -IN-								
8 INTERPROVINCIAL -OUT-								
9 CLOSING INVENTORY								
10 REC. FROM NON-REP. COS.								
11 REC. FROM REP. COS.								
12 TO REPORTING COS.								
13 LOSSES & ADJUSTMENTS								
14 OWN CONSUMPTION	6 848	4 387	31 822	4 023	3 546	2 624	2 415	2 713
15 DOMESTIC SALES	24 100	20 900	71 600	5 000	5 300	4 600	4 700	
LUBE OILS & GREASES								
1 PRODUCTION	1 802	3 610	15 188	670	363	2 222	434	169
2 INTERPRODUCT TRANSFERS	12 921	-1 886	-3 594	-35	-3 618	-43	-46	-4 410
4 TRANSFERS TO REF. FEED.			1					
5 IMPORTS	3 887	3 816	28 061	2 175	2 788	2 202	2 550	2 655
6 EXPORTS	2	10	54	11	2	1	7	
7 INTERPROVINCIAL -IN-	7 940	11 113	74 841	8 098	6 682	5 928	7 269	6 545
8 INTERPROVINCIAL -OUT-	10 034	75	10 506	24	44	110	23	32
9 CLOSING INVENTORY	26 296	22 849	21 670	26 766	23 886	24 606	24 614	18 775
10 REC. FROM NON-REP. COS.	519	156	1 287	340	44		244	32
11 REC. FROM REP. COS.								
12 TO REPORTING COS.	35	55	320	70	16	24	36	4
13 LOSSES & ADJUSTMENTS	-2 761	- 632	2 828	1 362	427	1 516	328	1 951
14 OWN CONSUMPTION	7	2	45	7	5	5	3	4
15 DOMESTIC SALES	14 730	16 120	101 633	9 304	8 645	7 933	10 046	8 839
STILL GAS								
1 PRODUCTION	59 428	34 733	246 937	47 284	18 850	10 058	23 071	19 914
2 INTERPRODUCT TRANSFERS								
9 CLOSING INVENTORY								
11 REC. FROM REP. COS.								
12 TO REPORTING COS.								
13 LOSSES & ADJUSTMENTS								
14 OWN CONSUMPTION	59 428	34 733	246 937	47 284	18 850	10 058	23 071	19 914
15 DOMESTIC SALES								
OTHER PRODUCTS								
1 PRODUCTION	15 145	15 624	202 686	63 332	56 618	4 272		24 682
2 INTERPRODUCT TRANSFERS	-20 361	41 175	-93 705	-14 623	-59 668	-1 378	-6 925	10 892
4 TRANSFERS TO REF. FEED.	151 878	143 080	711 357	54 701	48 858	31 208	8 845	59 163
5 IMPORTS								
6 EXPORTS	6 537	1 354	6 537					
7 INTERPROVINCIAL -IN-	130 507	103 375	600 306	52 991	7 318	18 111	33 454	57 747
8 INTERPROVINCIAL -OUT-		3 645	24 726	693	15 284			6 000
9 CLOSING INVENTORY	148 426	202 193	190 140	197 756	142 452	138 756	163 765	195 836
10 REC. FROM NON-REP. COS.	16 491	15 690	107 253	5 962	7 639	10 694	7 863	8 046
11 REC. FROM REP. COS.		2 544	20 776	81				
12 TO REPORTING COS.		4 760	30 951			423	36	
13 LOSSES & ADJUSTMENTS	9 047	-1 762	18 180	1 770	1 454	1 529	- 836	2 698
14 OWN CONSUMPTION								
15 DOMESTIC SALES	2 729	15 278	32 260	1 249	1 615	2 235	1 338	1 435

TABLEAU 1. APPROVISIONNEMENT ET UTILISATION, PRODUITS PÉTROLIERS, COLOMBIE-BRITANNIQUE, FÉVRIER 1994

AUG. 1993	SEP. 1993	OCT. 1993	NOV. 1993	DEC. 1993	JAN. 1994	FEB. 1994	FEB. 1993	
A00T 1993	SEP. 1993	OCT. 1993	NOV. 1993	DÉC. 1993	JAN. 1994	FÉV. 1994	FÉV. 1993	M TRES CUBES
								ASPHALTE
19 051	19 340	14 518	8 336	1 117	10 937	7 837	9 014	PRODUCTION 1
			- 331	- 228	- 735	- 404	-50	CHANGES INTER-PRODUITS 2
500	600	516	100		100	221	27	IMPORTATIONS 5
15 160	12 573	7 488	5 113	1 060	8	1 354		EXPORTATIONS 6
								ENTR ES INTER-PROVINCES 7
								SORTIES INTER-PROVINCES 8
28 631	25 673	27 217	28 033	17 035	22 691	25 274	25 587	INVENTAIRE DE FERMETURE 9
4 609	4 934	4 091	2 580	900	251	930		ARRIV. SOC. NON-D CLAR. 10
4 603	4 525	4 168	2 354	854	2 249	2 482		ARRIV. DES SOC. D CLAR. 11
								EXP D. AUX SOC. D CLAR. 12
- 664	-1 466	-3 910	- 143	-90	- 713	- 333	- 398	PERTES & RECTIFICATIONS 13
								AUTO CONSOMMATION 14
42 831	37 346	24 811	12 771	13 083	3 369	2 498	6 288	VENTES INTÉRIEURES 15
								COKE
2 432	2 213	1 022	1 506	2 480	2 280	2 107	3 459	PRODUCTION 1
								CHANGES INTER-PRODUITS 2
4 800	4 900	5 400	10 000	2 800	8 900	12 000	10 400	IMPORTATIONS 5
								EXPORTATIONS 6
								ENTR ES INTER-PROVINCES 7
								SORTIES INTER-PROVINCES 8
								INVENTAIRE DE FERMETURE 9
								ARRIV. SOC. NON-D CLAR. 10
								ARRIV. DES SOC. D CLAR. 11
								EXP D. AUX SOC. D CLAR. 12
2 432	2 213	1 022	1 506	2 480	2 280	2 107	3 459	PERTES & RECTIFICATIONS 13
								AUTO CONSOMMATION 14
4 800	4 900	5 400	10 000	2 800	8 900	12 000	10 400	VENTES INTÉRIEURES 15
								HUILES & GRAISSES LUBRIF.
4 085	284	1 268	3 766	125	3 399	211	1 444	PRODUCTION 1
-31	-2 082	-3	-41	-6 206	-28	-1 858	-42	CHANGES INTER-PRODUITS 2
		1						RETOUR POUR ALIM. 4
2 399	2 620	2 509	2 012	2 264	2 001	1 815	2 011	IMPORTATIONS 5
6	9	6	5	5	8	2		EXPORTATIONS 6
6 520	6 734	6 355	6 737	6 033	3 963	7 150	2 510	ENTR ES INTER-PROVINCES 7
30	36	58	68	47	31	44	18	SORTIES INTER-PROVINCES 8
24 600	22 094	23 860	27 715	21 670	24 940	22 849	26 296	INVENTAIRE DE FERMETURE 9
		9	61	38	149	7	431	ARRIV. SOC. NON-D CLAR. 10
								ARRIV. DES SOC. D CLAR. 11
								EXP D. AUX SOC. D CLAR. 12
2	50	29	27	27	25	30	30	PERTES & RECTIFICATIONS 13
-1 461	742	-43	441	326	-1 316	684	-1 860	AUTO CONSOMMATION 14
4	2	3	4	1	1	1	2	
8 567	9 223	8 318	8 135	7 893	7 465	8 655	7 894	VENTES INTÉRIEURES 15
								GAZ DE DISTILLATION
17 701	17 880	10 558	6 949	15 244	15 503	19 230	28 177	PRODUCTION 1
								CHANGES INTER-PRODUITS 2
								INVENTAIRE DE FERMETURE 9
								ARRIV. DES SOC. D CLAR. 11
								EXP D. AUX SOC. D CLAR. 12
17 701	17 880	10 558	6 949	15 244	15 503	19 230	28 177	PERTES & RECTIFICATIONS 13
								AUTO CONSOMMATION 14
								VENTES INTÉRIEURES 15
								AUTRES PRODUITS
931	10 621	10 490	10 458	6 137	8 733	6 891	7 457	PRODUCTION 1
2 832	- 155	561	275	-5 155	4 235	36 940	-9 215	CHANGES INTER-PRODUITS 2
76 471	50 510	84 411	79 163	66 149	60 377	82 703	63 616	RETOUR POUR ALIM. 4
								IMPORTATIONS 5
								EXPORTATIONS 6
68 949	76 129	50 853	46 285	57 962	49 175	54 200	63 221	ENTR ES INTER-PROVINCES 7
	1 108	553	1 060	28	3 645			SORTIES INTER-PROVINCES 8
198 434	234 955	218 834	190 624	190 140	183 497	202 193	148 426	INVENTAIRE DE FERMETURE 9
8 170	9 189	11 603	9 449	12 147	5 426	10 264	35	ARRIV. SOC. NON-D CLAR. 10
9 495			6 391	4 809		2 544		ARRIV. DES SOC. D CLAR. 11
9 495	2 388		12 700	5 909		4 760		EXP D. AUX SOC. D CLAR. 12
645	3 325	-2 921	598	871	- 502	-1 260	7 262	PERTES & RECTIFICATIONS 13
								AUTO CONSOMMATION 14
1 168	1 932	7 585	7 547	3 427	10 692	4 586	995	VENTES INTÉRIEURES 15

TABLE 1. SUPPLY AND DISPOSITION OF PETROLEUM PRODUCTS, OTHER PROV./TERR., FEBRUARY 1994

CUBIC METRES	CUM. 1993	CUM. 1994	YEAR 1993	MAR. 1993	APR. 1993	MAY 1993	JUNE 1993	JULY 1993
	CUM. 1993	CUM. 1994	ANN. 1993	MARS 1993	AVR. 1993	MAI 1993	JUIN 1993	JUI. 1993
1 DOMESTIC CRUDE AND EQUIVALENT RECEIVED	562 864	699 291	3 842 180	368 442	352 610	224 442	172 558	362 683
A WESTERN CANADA	562 864	622 786	3 274 471	348 442	352 610	224 442	90 574	280 877
B EASTERN CANADA		76 505	567 709				81 984	81 606
2 TOTAL IMPORTS OF CRUDE AND EQUIV.	2 421 565	2 992 207	17 556 380	1 798 203	1 184 585	1 845 856	1 233 372	2 085 687
A ALGERIA	104 795		104 795					
B IRAN			984 684	94 589	94 734		95 382	289 529
C IRAQ								
D KUWAIT			22 116					
E LIBYA								
F MEXICO		79 291	87 834	87 834				
G NIGERIA	652 587	731 509	3 656 140	301 869	292 575	580 074	146 786	505 568
H NORWAY	800 284	914 781	3 843 043	166 174	327 529	361 021	256 013	395 836
I SAUDI ARABIA	420 246	661 272	3 652 405	672 894		658 596		355 788
J UNITED ARAB EMIRATES								
K UNITED KINGDOM	282 447	320 345	2 599 219	175 600	239 859	166 101	330 519	206 904
L UNITED STATES								
M VENEZUELA	161 206	163 350	798 801	79 826	76 760	80 064		81 545
N OTHERS		121 659	1 807 343	219 417	153 128		404 672	250 517
3 TOTAL CRUDE AND EQUIV. RECEIVED BY REFS (1+2)	2 984 429	3 691 498	21 398 560	2 146 645	1 537 195	2 070 298	1 405 930	2 468 170
A BY PIPELINE	476 290	543 704	2 902 363	283 885	297 176	218 382	68 982	244 312
B BY OTHER MEANS	2 508 139	3 147 794	18 496 197	1 862 760	1 240 019	1 851 916	1 336 948	2 203 858
4 OPENING INVENTORY CRUDE	1 237 391	962 760	1 237 391	912 497	1 261 068	1 047 190	1 312 388	973 161
5 CLOSING INVENTORY CRUDE	912 497	933 554	962 760	1 261 068	1 047 190	1 312 388	973 161	1 414 537
6 LOSSES & ADJUSTMENTS	1 648	-2 332	397	1 575	1 022	-33	579	-2 469
7 CRUDE & EQUIV. CHARGED	3 307 675	3 723 036	21 672 794	1 796 499	1 750 051	1 805 133	1 744 578	2 009 263
A CONVENTIONAL CRUDE LIGHT	2 386 860	3 065 497	16 704 105	1 329 914	1 362 560	1 426 224	1 578 513	1 520 541
B CONVENTIONAL CRUDE HEAVY	870 348	657 539	4 908 514	456 877	387 491	378 909	166 065	488 722
C SYNTHETIC CRUDE OIL								
D CRUDE BITUMEN								
E CONDENSATE & PENTANES	50 467		60 175	9 708				
8 OTHER MATERIALS CHARGED	469 388	144 093	1 589 746	230 186	237 467	185 826	24 228	23 266
A CRUDE TOPS	216 620	136 960	1 177 898	230 023	210 501	157 976	23 361	7 921
B CRUDE BOTTOMS	239 753	7 061	352 297	108	16 151	20 720	844	168
C LPG'S	11 453		57 495		10 788	7 092		15 162
D NATURAL GAS								
E LUBES FOR REPROCESSING								
F OTHER FEEDSTOCKS	1 562	72	2 056	55	27	38	23	15
9 TOTAL FEED CHARGED (7+8)	3 777 063	3 867 129	23 262 540	2 026 685	1 987 518	1 990 959	1 768 806	2 032 529
10 REFINERY LOSSES	- 127 142	-62 344	- 421 936	-56 508	-50 131	-33 601	-9 468	-19 457
TOTAL, ALL PRODUCTS								
1 REFINERY PRODUCTION	3 904 205	3 929 473	23 684 476	2 083 193	2 037 649	2 024 560	1 778 274	2 051 986
4 TRANSFERS TO REFINERY FEEDSTOCKS	469 388	144 093	1 589 746	230 186	237 467	185 826	24 228	23 266
5 IMPORTS	932 961	361 637	3 595 200	439 995	339 804	187 517	238 254	137 398
6 EXPORTS	1 694 959	1 904 242	10 688 454	941 655	968 303	1 057 134	632 437	983 817
7 INTERPROVINCIAL -IN-	1 133 998	1 037 056	7 092 051	627 326	578 025	557 210	521 129	733 737
8 INTERPROVINCIAL -OUT-	609 183	485 648	3 352 674	284 860	369 771	250 834	186 401	185 165
9 CLOSING INVENTORY	3 140 977	2 721 687	3 016 376	3 076 533	3 056 002	2 787 601	2 887 862	3 057 796
10 REC. FROM NON-REP. COS.	1 011	74 272	120 986	1 610	969	567	4 353	1 897
11 REC. FROM REP. COS.	979 313	1 009 914	5 910 448	480 082	651 872	508 284	472 520	433 456
12 DEL. TO REPORTING COS.	954 811	961 472	5 777 861	493 790	575 972	523 651	480 672	454 986
13 LOSSES & ADJUSTMENTS	38 461	53 394	267 447	15 743	33 623	22 267	28 446	24 977
14 OWN CONSUMPTION	217 843	212 226	1 244 248	111 894	111 168	134 351	108 206	99 072
15 DOMESTIC SALES	2 898 678	2 945 966	17 539 167	1 618 522	1 332 546	1 372 476	1 453 879	1 417 257

TABLEAU 1. APPROVISIONNEMENT ET UTILISATION, PRODUITS PÉTROLIERS, AUTRES PROVS./TERRS., FÉVRIER 1994

AUG. 1993	SEP. 1993	OCT. 1993	NOV. 1993	DEC. 1993	JAN. 1994	FEB. 1994	FEB. 1993	
A00T 1993	SEP. 1993	OCT. 1993	NOV. 1993	DÉC. 1993	JAN. 1994	FÉV. 1994	FÉV. 1993	M TRES CUBES
390 774	373 241	424 522	266 714	363 530	411 371	287 920	250 469	ARRIVAGES DE PÉTROLE
309 661	277 697	291 070	253 634	282 600	359 395	263 391	250 469	BRUT & ÉQUIV. DOMESTIQUE
81 113	95 544	133 452	13 080	80 930	51 976	24 529		DE L'OUEST DU CANADA
								DE L'EST DU CANADA
1 112 728	1 263 324	1 372 825	1 847 069	1 391 166	1 888 653	1 103 554	1 015 570	TOTAL DES IMPORTATIONS
			310 459	99 991				DE BRUT ET D'ÉQUIVALENTS
22 116								ALGÉRIE
								IRAN
								IRAQ
								KOWEÏT
								LYBIE
								MEXIQUE
143 315	146 066	299 142	442 119	146 039	586 037	145 472	354 780	NIGÉRIA
345 121	347 328	162 633	387 311	293 793	502 801	411 980	408 078	NORVÈGE
261 404	324 707	323 628	318 230	316 912	350 988	310 284		ARABIE SAOUDITE
								MIRATS ARABES UNIS
248 880	168 246	357 984	163 722	258 957	308 448	11 897	91 506	ROYAUME-UNI
								TATS UNIS
91 892	67 476	80 304	79 728		83 431	79 919	161 206	V N ZUELA
	209 501	149 134	145 500	275 474	56 948	64 711		AUTRES
1 503 502	1 636 565	1 797 347	2 113 783	1 754 696	2 300 024	1 391 474	1 266 039	TOTAL ARRIV. DE BRUT ET
279 194	259 882	275 652	230 851	267 757	288 943	254 761	234 735	ÉQUIV. AUX RAFFS. (1+2)
1 224 308	1 376 683	1 521 695	1 882 932	1 486 939	2 011 081	1 136 713	1 031 304	PAR PIPE-LINE
								PAR D'AUTRES MOYENS
1 414 537	1 149 303	994 487	926 293	1 218 868	962 760	1 321 702	1 214 507	STOCKS DE BRUT - D BUT
1 149 303	994 487	926 293	1 218 868	962 760	1 321 702	933 554	912 497	STOCKS DE BRUT - FIN
2 439	- 363	- 471	- 927	- 2 603	- 795	- 1 537	- 1 111	PERTES ET RECTIFICATIONS
1 766 297	1 791 744	1 866 012	1 822 135	2 013 407	1 941 877	1 781 159	1 569 160	BRUT & ÉQUIV. INTRODUIT
1 272 915	1 351 962	1 395 913	1 413 307	1 665 396	1 588 832	1 476 665	1 104 847	BRUT CONVENTIONNEL LÉGER
493 382	439 782	470 099	408 828	348 011	353 045	304 494	464 313	BRUT CONVENTIONNEL LOURD
								PÉTROLE BRUT SYNTHÉTIQUE
								PÉTROLE BITUMINEUX LOURD
								CONDENSATS ET PENTANES
73 924	118 022	131 340	45 299	50 800	35 551	108 542	226 869	AUTRES MAT. UTILISÉES
								PRODUITS DE DISTILLATION
73 899	117 884	118 088	44 997	50 527	35 265	101 695	216 620	RESIDUS DE BRUT
	138	13 000	243	273	266	6 795	9 381	GPL
								GAZ NATUREL
								LUBRIFIANTS RECYCLABLES
								AUTRES CHARGES D'ALIMENT.
1 840 221	1 909 766	1 997 352	1 867 434	2 064 207	1 977 428	1 889 701	1 796 029	TOTAL ALIMENTATION(7+8)
-4 518	-26 034	-15 034	-34 811	-45 232	-28 628	-33 716	-65 270	PERTES EN RAFFINERIE
1 844 739	1 935 800	2 012 386	1 902 245	2 109 439	2 006 056	1 923 417	1 861 299	TOTAL, TOUS LES PRODUITS
								PROD. DES RAFFINERIES
73 924	118 022	131 340	45 299	50 800	35 551	108 542	226 869	RETOUR POUR ALIMENTATION
289 503	250 420	292 334	276 076	210 938	213 170	148 467	449 829	DES RAFFINERIES
776 433	864 713	1 086 558	757 535	924 910	994 122	910 120	893 355	IMPORTATIONS
692 588	558 796	641 075	546 055	502 112	524 373	512 683	493 754	EXPORTATIONS
294 341	256 399	292 512	216 458	406 750	238 110	247 538	337 159	ENTRÉES INTER-PROVINCES
								SORTIES INTER-PROVINCES
3 084 136	3 026 390	2 892 234	3 104 183	3 016 376	2 871 474	2 721 687	3 140 977	INVENTAIRE DE FERMETURE
763	21 201	36 133	31 679	20 803	29 377	44 895	564	ARRIV. SOC. NOM-D CLAR.
424 262	456 484	456 643	517 788	529 744	544 229	465 685	499 298	ARRIV. DES SOC. D CLAR.
411 189	439 006	434 467	486 555	522 762	507 017	454 455	488 939	EXP D. AUX SOC. D CLAR.
10 638	23 273	24 078	23 710	22 231	33 333	20 061	22 235	PERTES & RECTIFICATIONS
90 679	89 927	79 093	99 128	102 887	105 703	106 523	99 436	AUTD CONSOMMATION
1 568 311	1 489 107	1 524 679	1 433 209	1 430 503	1 548 271	1 397 695	1 485 908	VENTES INTÉRIEURES

TABLE 1. SUPPLY AND DISPOSITION OF PETROLEUM PRODUCTS, OTHER PROV./TERR., FEBRUARY 1994

CUBIC METRES	CUM. 1993	CUM. 1994	YEAR 1993	MAR. 1993	APR. 1993	MAY 1993	JUNE 1993	JULY 1993
	CUM. 1993	CUM. 1994	ANN. 1993	MARS 1993	AVR. 1993	MAI 1993	JUIN 1993	JUI. 1993
PROPANE & PROPANE MIXES								
1 PRODUCTION	39 914	40 140	239 951	22 776	25 412	20 805	17 209	18 875
2 INTERPRODUCT TRANSFERS	296	1 865	117	- 333				
A. OF WHICH TO PETROCHEMS								
3 NET PRODUCTION	40 210	42 005	240 068	22 443	25 412	20 805	17 209	18 875
4 TRANSFERS TO REF. FEED.								
5 IMPORTS			691	691				
6 EXPORTS	207	2 091	8 760		928	577	681	679
7 INTERPROVINCIAL -IN-	95	4 227	13 346	39	38	38	92	
8 INTERPROVINCIAL -OUT-	14 631	17 102	87 022	8 569	9 238	5 726	8 309	5 729
9 CLOSING INVENTORY	- 308	1 171	4 348	8 356	8 116	10 231	7 775	7 282
10 REC. FROM NON-REP. COS.		30 838	27 034	484				
11 REC. FROM REP. COS.			8 269					
12 TO REPORTING COS.			7 747					
13 LOSSES & ADJUSTMENTS	342	489	3 097	304	328	369	93	391
14 OWN CONSUMPTION	366	3 194	18 676	31	1 898	1 979	2 969	2 946
15 DOMESTIC SALES	23 689	57 371	158 380	6 089	13 298	10 077	7 705	9 623
16 TOTAL EXPORT(N.E.B.145)	440 620		1 409 338	191 682	145 021	131 316	128 567	199 678
BUTANE & BUTANE MIXES								
1 PRODUCTION	93 064	51 235	436 906	19 494	43 968	45 405	35 835	47 927
2 INTERPRODUCT TRANSFERS	-58 206	-83 908	- 256 214	-20 082	-9 947	-8 544	-7 490	-5 498
A. OF WHICH TO PETROCHEMS								
3 NET PRODUCTION	34 858	-32 673	180 692	- 588	34 021	36 861	28 345	42 429
4 TRANSFERS TO REF. FEED.	11 453		57 495		10 788	7 092		15 162
5 IMPORTS	10 751		16 355	4 440	821	343		
6 EXPORTS			5 601		3 335	2 266		
7 INTERPROVINCIAL -IN-			35 425	5 254	5 985	5 436		15 162
8 INTERPROVINCIAL -OUT-	29 859	949	107 334	5 077	12 257	9 115	9 576	13 432
9 CLOSING INVENTORY	24 177	11 876	24 107	15 647	19 918	31 979	41 126	51 841
10 REC. FROM NON-REP. COS.		41 412	83 890				3 867	1 428
11 REC. FROM REP. COS.	2 056	35	73 887	9 607	14 904	9 287	6 662	20 582
12 TO REPORTING COS.	1 408	272	73 355	9 604	14 907	9 286	6 663	20 585
13 LOSSES & ADJUSTMENTS	213	454	2 722	236	18	- 310	357	72
14 OWN CONSUMPTION	10 255	18 183	114 967	10 885	5 499	12 417	10 888	12 714
15 DOMESTIC SALES	8 312	1 147	42 680	1 441	4 656		2 243	6 921
16 TOTAL EXPORT(N.E.B.145)	66 482		122 397	9 218	6 066	9 511	7 836	10 576
PETRO-CHEM FEEDSTOCKS								
1 PRODUCTION	11 755	12 152	79 479	9 243	7 393	6 976	7 746	7 838
2 INTERPRODUCT TRANSFERS			155					149
A. OF WHICH ENERGY BACKFLOWS								
3 NET PRODUCTION	11 755	12 152	79 634	9 243	7 393	6 976	7 746	7 987
4 TRANSFERS TO REF. FEED.								
5 IMPORTS								
6 EXPORTS								
7 INTERPROVINCIAL -IN-	154	96	1 022	116	228	19	75	128
8 INTERPROVINCIAL -OUT-								
9 CLOSING INVENTORY	142	294	119	193	345	191	175	165
10 REC. FROM NON-REP. COS.								
11 REC. FROM REP. COS.								
12 TO REPORTING COS.								
13 LOSSES & ADJUSTMENTS	-1	240	-1			3	-1	
14 OWN CONSUMPTION								
15 DOMESTIC SALES	11 894	11 833	80 664	9 308	7 469	7 146	7 838	8 125
NAPHTHA SPECIALTIES								
1 PRODUCTION			152					
2 INTERPRODUCT TRANSFERS	5	-3	- 142	1		2	6	- 151
3 NET PRODUCTION	5	-3	10	1		2	6	- 151
4 TRANSFERS TO REF. FEED.								
5 IMPORTS			500	100				300
6 EXPORTS								
7 INTERPROVINCIAL -IN-	1 104	948	8 874	558	881	837	953	792
8 INTERPROVINCIAL -OUT-	128	31	661	53	40	39	43	26
9 CLOSING INVENTORY	1 894	1 787	1 757	1 861	2 004	2 208	2 064	2 200
10 REC. FROM NON-REP. COS.								
11 REC. FROM REP. COS.	71	12	436	19	41	40	36	34
12 TO REPORTING COS.	2	2	20	1	1			1
13 LOSSES & ADJUSTMENTS	179	101	-53	-56	188	- 356	-34	-33
14 OWN CONSUMPTION			3		1			
15 DOMESTIC SALES	1 197	793	9 652	713	549	992	1 130	845

TABLEAU 1. APPROVISIONNEMENT ET UTILISATION, PRODUITS PÉTROLIERS, AUTRES PROVS./TERRS., FÉVRIER 1994

AUG. 1993	SEP. 1993	OCT. 1993	NOV. 1993	DEC. 1993	JAN. 1994	FEB. 1994	FEB. 1993	
AOUT 1993	SEP. 1993	OCT. 1993	NOV. 1993	DÉC. 1993	JAN. 1994	FÉV. 1994	FÉV. 1993	M TRES CUBES
								PROPANE & MÉL DE PROPANE
18 061	18 222	18 252	19 531	20 894	20 740	19 400	18 175	PRODUCTION 1
				154	1 228	637	- 667	CHANGES INTER-PRODUITS 2
18 061	18 222	18 252	19 531	21 048	21 968	20 037	17 508	PORTION POUR P TROCHIM A. 3
								PRODUCTION NETTE
								RETOUR POUR ALIMENT. 4
	1 626	1 639	708	1 715	1 185	906		IMPORTATIONS 5
1 150	50	51	1 715	10 078	1 497	2 730		EXPORTATIONS 6
5 962	5 696	6 817	8 231	8 114	7 830	9 272	6 534	ENTR ES INTER-PROVINCES 7
								SORTIES INTER-PROVINCES 8
12 849	11 574	10 089	5 727	4 348	2 573	1 171	- 308	INVENTAIRE DE FERMETURE 9
	9 996	9 931	6 623	8 269	11 090	19 748		ARRIV. SOC. NON-D CLAR. 10
				7 747				ARRIV. DES SOC. D CLAR. 11
								EXP D. AUX SOC. D CLAR. 12
20	412	631	76	131	492	-3	430	PERTES & RECTIFICATIONS 13
1 036	2 512	482	1 708	2 749	2 232	962	366	AUTO CONSOMMATION 14
6 626	19 297	20 150	21 508	20 318	24 591	32 780	13 181	VENTES INTÉRIEURES 15
172 454							198 807	TOTAL EXPORT(O.N.E.145) 16
								BUTANE ET MÉL DE BUTANE
30 749	37 636	23 096	28 937	30 795	27 069	24 166	40 170	PRODUCTION 1
-8 277	-25 351	-28 343	-53 098	-31 378	-45 525	-38 383	-25 001	CHANGES INTER-PRODUITS 2
22 472	12 285	-5 247	-24 161	• 583	-18 456	-14 217	15 169	PORTION POUR P TROCHIM. A. 3
		13 000						PRODUCTION NETTE
								RETOUR POUR ALIMENT. 4
3 588							9 381	IMPORTATIONS 5
4 356	10 701	2 512	1 260	9 189		949	8 837	EXPORTATIONS 6
								ENTR ES INTER-PROVINCES 7
60 584	60 619	54 303	30 434	24 107	12 113	11 876	24 177	SORTIES INTER-PROVINCES 8
	10 251	24 320	24 285	19 739	17 891	23 521		INVENTAIRE DE FERMETURE 9
10 201	212		163	213		35	1 826	ARRIV. SOC. NON-D CLAR. 10
10 203	523		163	213	236	36	1 178	ARRIV. DES SOC. D CLAR. 11
								EXP D. AUX SOC. D CLAR. 12
- 122	413	816	678	351	150	304	- 100	PERTES & RECTIFICATIONS 13
5 784	7 277	5 527	18 605	15 116	10 338	7 845	1 676	AUTO CONSOMMATION 14
7 297	3 999	3 534	3 450	827	705	442	5 404	VENTES INTÉRIEURES 15
12 708							31 047	TOTAL EXPORT(O.N.E.145) 16
								CHARGES PÉTROCHIMIQUES
6 595	5 156	5 756	4 122	6 899	6 246	5 906	5 159	PRODUCTION 1
			6					CHANGES INTER-PRODUITS 2
6 595	5 156	5 756	4 128	6 899	6 246	5 906	5 159	DONT LE RENVOI DES PRODUITS NERG TIQUES A. 3
								PRODUCTION NETTE
								RETOUR POUR ALIMENT. 4
								IMPORTATIONS 5
37	113	76	38	38	19	77	116	EXPORTATIONS 6
								ENTR ES INTER-PROVINCES 7
115	172	126	129	119	133	294	142	SORTIES INTER-PROVINCES 8
								INVENTAIRE DE FERMETURE 9
								ARRIV. SOC. NON-D CLAR. 10
								ARRIV. DES SOC. D CLAR. 11
								EXP D. AUX SOC. D CLAR. 12
-2	1		-1		133	107		PERTES & RECTIFICATIONS 13
								AUTO CONSOMMATION 14
6 684	5 211	5 878	4 164	6 947	6 118	5 715	5 259	VENTES INTÉRIEURES 15
								PROD SPÉCIAUX BASE/NAPH
152								PRODUCTION 1
-1	-2		-1	-1	-3		5	CHANGES INTER-PRODUITS 2
151	-2		-1	-1	-3		5	PRODUCTION NETTE 3
								RETOUR POUR ALIMENT. 4
100								IMPORTATIONS 5
602	804	1 133	685	525	771	177	442	EXPORTATIONS 6
98	19	19	174	22	16	15	26	ENTR ES INTER-PROVINCES 7
								SORTIES INTER-PROVINCES 8
2 001	1 930	2 214	2 073	1 757	2 062	1 787	1 894	INVENTAIRE DE FERMETURE 9
								ARRIV. SOC. NON-D CLAR. 10
39	40	43	33	40	6	6	22	ARRIV. DES SOC. D CLAR. 11
12	1	1		1	2		1	EXP D. AUX SOC. D CLAR. 12
71	-42	59	-9	-20	74	27	72	PERTES & RECTIFICATIONS 13
		2						AUTO CONSOMMATION 14
910	935	811	693	877	377	416	626	VENTES INTÉRIEURES 15

TABLE 1. SUPPLY AND DISPOSITION OF PETROLEUM PRODUCTS, OTHER PROV./TERR., FEBRUARY 1994

CUBIC METRES	CUM. 1993	CUM. 1994	YEAR 1993	MAR. 1993	APR. 1993	MAY 1993	JUNE 1993	JULY 1993
	CUM. 1993	CUM. 1994	ANN. 1993	MARS 1993	AVR. 1993	MAI 1993	JUIN 1993	JUI. 1993
AVIATION GASOLINE								
1 PRODUCTION			60					38
2 INTERPRODUCT TRANSFERS	-6	-61	- 253	-6	-17	-5	-33	-5
3 NET PRODUCTION	-6	-61	- 193	-6	-17	-5	-33	33
4 TRANSFERS TO REF. FEED.								
5 IMPORTS								
6 EXPORTS	626	487	8 380	339	464	1 105	1 407	1 551
7 INTERPROVINCIAL -IN-	2 986	3 470	60 793	4 512	3 321	6 438	9 788	13 135
8 INTERPROVINCIAL -OUT-	3 013	385	7 227	9	2 360	393	411	75
9 CLOSING INVENTORY	9 830	9 423	10 258	11 703	9 855	10 453	13 292	12 983
10 REC. FROM NON-REP. COS.								
11 REC. FROM REP. COS.	919	1 156	12 543	653	1 055	1 537	2 603	1 427
12 TO REPORTING COS.	884	1 032	10 354	624	427	1 170	1 352	2 035
13 LOSSES & ADJUSTMENTS	487	502	13 061	338	521	750	514	5 093
14 OWN CONSUMPTION			1		1			
15 DOMESTIC SALES	2 968	2 994	37 771	1 976	2 434	3 954	5 835	6 150
MOTOR GASOLINE								
1 PRODUCTION	1 208 231	1 234 107	7 282 598	639 191	634 151	706 642	557 293	592 523
2 INTERPRODUCT TRANSFERS	280	36 928	-7 863	-8 996	-3 552	9 491	9 264	-4 824
3 NET PRODUCTION	1 208 511	1 271 035	7 274 735	630 195	630 599	716 133	566 557	587 699
4 TRANSFERS TO REF. FEED.			161	17	13	30	20	12
5 IMPORTS	44 405	7 978	3 123 274	4 583	2 605		200	3 554
6 EXPORTS	564 374	689 385	3 271 666	332 615	259 072	479 450	167 263	431 439
7 INTERPROVINCIAL -IN-	482 205	449 096	3 095 930	305 278	309 770	204 579	203 716	302 715
8 INTERPROVINCIAL -OUT-	139 288	139 840	1 057 743	61 903	138 895	53 085	84 736	64 674
9 CLOSING INVENTORY	1 057 396	887 248	898 365	1 105 233	1 166 620	1 016 251	990 147	791 866
10 REC. FROM NON-REP. COS.								
11 REC. FROM REP. COS.	442 096	445 686	3 092 206	219 741	338 982	274 365	270 684	246 767
12 TO REPORTING COS.	416 046	440 234	3 096 687	224 536	352 685	293 482	273 446	268 396
13 LOSSES & ADJUSTMENTS	14 265	23 658	100 910	11 747	10 821	11 350	13 071	10 367
14 OWN CONSUMPTION	201	151	932	83	24	77	144	89
15 DOMESTIC SALES	841 931	891 621	6 017 993	481 059	459 059	507 972	528 581	564 039
SALES BY GRADE:								
16 PREMIUM	110 359	129 869	776 063	62 398	57 860	62 587	67 545	71 861
17 MID GRADE	36 822	39 760	265 068	21 735	19 452	21 142	23 605	24 701
18 REGULAR NO-LEAD	694 739	721 971	4 976 775	396 926	381 708	424 234	437 431	467 451
19 REGULAR LEADED	11	21	87	39	9	9	9	26
20 RETAIL SALES OF MOGAS	705 142	746 066	5 095 824	406 331	386 598	426 813	446 393	477 493
AV-TURBO FUEL KERO TYPE								
1 PRODUCTION	46 437	63 019	300 483	17 479	24 287	27 216	21 252	20 533
2 INTERPRODUCT TRANSFERS	-29 998	-17 440	- 108 393	-6 925	-5 520	1 887	-5 791	-4 775
3 NET PRODUCTION	16 439	45 579	192 090	10 554	18 767	29 103	15 461	15 758
4 TRANSFERS TO REF. FEED.								
5 IMPORTS			16 200					16 200
6 EXPORTS	2 420	11 889	2 450					
7 INTERPROVINCIAL -IN-	66 603	37 036	342 887	25 650	13 075	25 709	18 905	46 038
8 INTERPROVINCIAL -OUT-	186	207	20 525	3 062	224	2 515	180	6 649
9 CLOSING INVENTORY	183 506	138 798	148 245	169 570	156 773	169 244	148 077	151 416
10 REC. FROM NON-REP. COS.								
11 REC. FROM REP. COS.	10 963	16 826	57 806	1 526	1 012	6 275	3 437	10 490
12 TO REPORTING COS.	10 086	17 242	62 654	4 531	1 151	7 266	10 369	6 577
13 LOSSES & ADJUSTMENTS	2 121	440	17 836	1 482	1 425	- 236	1 865	3 783
14 OWN CONSUMPTION	17		17					
15 DOMESTIC SALES	72 099	79 110	533 686	42 591	42 851	39 071	46 556	68 138
AV-TURBO FUEL NAPH TYPE								
1 PRODUCTION	14 389	27 887	150 419	12 506	4 984	5 453	7 934	19 770
2 INTERPRODUCT TRANSFERS	- 420	151	3 322	- 242	- 263	-4 106	- 376	- 171
3 NET PRODUCTION	13 969	28 038	153 741	12 264	4 721	1 347	7 558	19 599
4 TRANSFERS TO REF. FEED.								
5 IMPORTS			98					
6 EXPORTS	22 019	10 179	124 304	11 054	10 253	10 252	11 212	11 171
7 INTERPROVINCIAL -IN-	35 528	34 002	253 103	25 705	23 548	13 697	27 251	26 851
8 INTERPROVINCIAL -OUT-	1 543	796	11 501	3 739	1 543	1 899	301	451
9 CLOSING INVENTORY	72 044	108 805	87 233	76 224	75 324	53 683	47 198	54 260
10 REC. FROM NON-REP. COS.								
11 REC. FROM REP. COS.	1 156	1 124	14 087	543	723	2 084	1 784	3 657
12 TO REPORTING COS.	1 194	652	9 307	623	567	1 639	1 016	718
13 LOSSES & ADJUSTMENTS	3 807	3 617	15 501	- 460	-1 252	1 876	1 907	1 672
14 OWN CONSUMPTION								
15 DOMESTIC SALES	23 234	26 348	246 371	19 376	18 781	23 103	28 642	29 033

TABLEAU 1. APPROVISIONNEMENT ET UTILISATION, PRODUITS PÉTROLIERS, AUTRES PROVS./TERRS., FÉVRIER 1994

AUG. 1993	SEP. 1993	OCT. 1993	NOV. 1993	DEC. 1993	JAN. 1994	FEB. 1994	FEB. 1993	
AOUT 1993	SEP. 1993	OCT. 1993	NOV. 1993	DÉC. 1993	JAN. 1994	FÉV. 1994	FÉV. 1993	M TRES CUBES
		22						ESSENCE D'AVIATION
-10	-16	-144	-6	-5	-29	-32	-3	PRODUCTION
-10	-16	-122	+6	-5	-29	-32	-3	CHANGES INTER-PRODUITS
								PRODUCTION NETTE
1 467	436	318	250	417	266	221	326	RETOUR POUR ALIMENT.
10 307	2 542	2 195	3 469	2 100	1 777	1 693	1 696	IMPORTATIONS
437	150	229		150	385		3 013	EXPORTATIONS
								ENTR ES INTER-PROVINCES
13 779	11 581	9 374	10 728	10 258	9 563	9 423	9 830	SORTIES INTER-PROVINCES
1 174	890	665	1 045	575	573	583	511	INVENTAIRE DE FERMETURE
1 033	832	889	540	568	592	440	459	ARRIV. SOC. NON-D CLAR.
								ARRIV. DES SOC. D CLAR.
3 233	763	859	393	110	210	292	184	EXP D. AUX SOC. D CLAR.
								PERTES & RECTIFICATIONS
4 505	3 433	2 650	1 971	1 895	1 563	1 431	1 669	AUTO CONSOMMATION
								VENTES INTÉRIEURES
								ESSENCE POUR MOTEURS
575 490	598 425	593 087	595 443	582 122	607 860	626 247	578 461	PRODUCTION
-16 697	349	-7 823	24 887	-10 242	20 356	16 572	-6 954	CHANGES INTER-PRODUITS
558 793	598 774	585 264	620 330	571 880	628 216	642 819	571 507	PRODUCTION NETTE
10	4	6	6	15	12	11	13	RETOUR POUR ALIMENT.
7 215	6 437	11 623	3 504	39 148	4 120	3 858	33 201	IMPORTATIONS
206 804	180 269	306 939	200 199	143 242	340 645	348 740	303 320	EXPORTATIONS
294 681	219 311	282 920	244 683	246 072	228 120	220 976	201 621	ENTR ES INTER-PROVINCES
99 279	88 424	65 490	48 690	213 279	71 304	68 536	77 348	SORTIES INTER-PROVINCES
								INVENTAIRE DE FERMETURE
784 061	774 526	773 662	914 863	898 365	889 632	887 248	1 057 396	ARRIV. SOC. NON-D CLAR.
271 110	263 895	233 761	276 066	254 739	245 449	200 237	223 388	ARRIV. DES SOC. D CLAR.
258 295	256 710	224 799	262 924	263 368	229 097	211 137	215 993	EXP D. AUX SOC. D CLAR.
-4 525	12 689	7 284	4 115	9 726	15 489	8 169	8 102	PERTES & RECTIFICATIONS
94	65	34	51	70	80	71	73	AUTO CONSOMMATION
579 667	559 771	509 880	487 397	498 637	458 011	433 610	420 105	VENTES INTÉRIEURES
								VENTES PAR CAT GORIE:
77 189	67 654	67 650	63 612	67 348	68 586	61 283	55 207	SUPER
27 564	24 597	21 683	21 367	22 400	19 374	20 386	18 604	INTERM DIAIRE
474 912	467 520	420 547	402 418	408 889	370 030	351 941	346 294	ORDINAIRE SANS PLOMB
2					21			ORDINAIRE AVEC PLOMB
492 777	474 072	425 624	408 272	446 309	382 534	363 532	352 166	VENTES NETTES AU D TAIL
								CARBURÉACTEUR-TYPE KÉRO
26 582	37 957	23 284	26 552	28 904	35 379	27 640	17 061	PRODUCTION
-6 117	-7 166	-14 798	-15 807	-13 383	-10 855	-6 585	-15 464	CHANGES INTER-PRODUITS
20 465	30 791	8 486	10 745	15 521	24 524	21 055	1 597	PRODUCTION NETTE
	30				11 889			RETOUR POUR ALIMENT.
36 429	22 764	38 700	17 737	31 277	15 937	21 099	20 260	IMPORTATIONS
1 249	5 028	127	112	1 193	113	94	88	EXPORTATIONS
								ENTR ES INTER-PROVINCES
151 523	155 199	157 912	143 882	148 245	131 956	138 798	183 506	SORTIES INTER-PROVINCES
4 900	8 978	2 556	3 225	4 444	5 542	11 284	5 517	INVENTAIRE DE FERMETURE
3 829	7 202	3 264	4 134	4 245	8 354	8 888	5 058	ARRIV. SOC. NON-D CLAR.
								ARRIV. DES SOC. D CLAR.
2 113	469	1 718	1 017	2 079	107	333	1 693	EXP D. AUX SOC. D CLAR.
							1	PERTES & RECTIFICATIONS
54 496	46 128	41 920	40 474	39 362	41 829	37 281	34 508	AUTO CONSOMMATION
								VENTES INTÉRIEURES
								CARBURÉACTEUR-TYPE MAPMT
11 882	15 872	33 709	12 042	11 878	10 888	16 999	4 186	PRODUCTION
-180	-521	-133	-1 128	10 862	-351	502	-206	CHANGES INTER-PRODUITS
11 702	15 351	33 576	10 914	22 740	10 537	17 501	3 980	PRODUCTION NETTE
	98							RETOUR POUR ALIMENT.
11 967	11 075	8 751	9 157	7 393	5 046	5 133	10 510	IMPORTATIONS
22 970	30 853	14 267	20 962	11 471	18 186	15 896	19 311	EXPORTATIONS
269	297	880	317	262	243	553	1 276	ENTR ES INTER-PROVINCES
								SORTIES INTER-PROVINCES
47 321	54 660	73 460	76 738	87 233	96 042	108 805	72 044	INVENTAIRE DE FERMETURE
597	1 173	984	882	504	489	635	695	ARRIV. SOC. NON-D CLAR.
617	673	869	887	504	411	241	541	ARRIV. DES SOC. D CLAR.
								EXP D. AUX SOC. D CLAR.
663	2 001	1 924	1 561	1 802	1 980	1 637	1 970	PERTES & RECTIFICATIONS
								AUTO CONSOMMATION
28 692	26 090	17 603	17 558	14 259	12 643	13 705	12 839	VENTES INTÉRIEURES

TABLE 1. SUPPLY AND DISPOSITION OF PETROLEUM PRODUCTS, OTHER PROV./TERR., FEBRUARY 1994

CUBIC METRES	CUM. 1993	CUM. 1994	YEAR 1993	MAR. 1993	APR. 1993	MAY 1993	JUNE 1993	JULY 1993
	CUM. 1993	CUM. 1994	ANN. 1993	MARS 1993	AVR. 1993	MAI 1993	JUIN 1993	JUI. 1993
STOVE OIL KEROSENE								
1 PRODUCTION	134 539	164 560	581 536	58 302	55 919	16 862	9 335	35 518
2 INTERPRODUCT TRANSFERS	-63 858	-111 794	-363 259	-31 200	-28 155	-29 843	-16 444	-16 384
3 NET PRODUCTION	70 681	52 766	218 277	27 102	27 764	-12 981	-5 109	19 134
4 TRANSFERS TO REF. FEED.								
5 IMPORTS			256		103		153	
6 EXPORTS	19 606	23 462	39 497	1 560		1 701	700	988
7 INTERPROVINCIAL -IN-	8 585	12 545	96 327	4 933	5 211	11 200	9 520	14 507
8 INTERPROVINCIAL -OUT-	1 101	603	36 249	2 292	7 299	2 727	262	4 871
9 CLOSING INVENTORY	75 258	72 674	73 623	79 104	89 061	77 767	66 983	79 936
10 REC. FROM NON-REP. COS.								
11 REC. FROM REP. COS.	26 517	38 757	117 147	8 867	8 057	5 240	6 824	5 211
12 TO REPORTING COS.	29 791	33 679	113 474	8 729	6 278	2 061	9 664	4 476
13 LOSSES & ADJUSTMENTS	3 090	2 000	4 860	385	4 580	357	1 244	-606
14 OWN CONSUMPTION	128	25	1 414	46	6	1 023	9	71
15 DOMESTIC SALES	54 344	45 248	240 425	24 044	13 015	6 884	10 293	16 099
DIESEL FUEL OIL								
1 PRODUCTION	347 817	431 739	2 211 227	196 651	193 591	165 074	137 438	175 238
2 INTERPRODUCT TRANSFERS	-55 404	-76 525	331 963	-47 614	17 756	78 940	80 307	68 310
3 NET PRODUCTION	292 413	355 214	2 543 190	149 037	211 347	244 014	217 745	243 548
4 TRANSFERS TO REF. FEED.	34	74	178	18		2		1
5 IMPORTS	2 349	11 700	49 318	2 182			1 200	1 100
6 EXPORTS	33 657	89 156	375 117	16 750	17 128	10 559	19 689	14 161
7 INTERPROVINCIAL -IN-	414 389	347 227	2 428 253	185 102	167 459	219 164	187 224	229 120
8 INTERPROVINCIAL -OUT-	152 589	69 064	623 605	76 352	87 224	66 931	28 988	34 846
9 CLOSING INVENTORY	479 681	410 261	441 117	434 223	472 512	409 723	411 890	461 455
10 REC. FROM NON-REP. COS.								
11 REC. FROM REP. COS.	362 189	279 982	1 692 211	128 127	188 785	149 883	132 652	81 270
12 TO REPORTING COS.	359 394	271 455	1 683 568	135 654	135 556	165 485	124 128	89 136
13 LOSSES & ADJUSTMENTS	6 507	6 039	38 818	1 834	8 061	-3 154	4 528	8 239
14 OWN CONSUMPTION	1 224	99	6 048	435	183	153	222	1 687
15 DOMESTIC SALES	477 553	589 092	3 983 820	278 863	281 148	435 876	359 099	357 403
16 LOW SULFUR	X	X	X	X	X	X	X	X
LIGHT FUEL OIL (#2 & 3)								
1 PRODUCTION	1 112 516	1 124 791	6 665 624	590 082	540 704	580 823	573 775	560 818
2 INTERPRODUCT TRANSFERS	38 867	136 055	-187 586	44 019	-4 606	-50 003	-61 638	-66 711
3 NET PRODUCTION	1 151 383	1 260 846	6 478 038	634 101	536 098	530 820	512 137	494 107
4 TRANSFERS TO REF. FEED.	39	24	128	20	12	8	3	2
5 IMPORTS	200	491	15 929	200	200	300	400	624
6 EXPORTS	762 471	825 586	4 444 416	367 591	419 027	373 718	288 922	313 142
7 INTERPROVINCIAL -IN-	53 643	54 682	154 741	25 397	4 761	4 450	1 932	23 844
8 INTERPROVINCIAL -OUT-	76 799	87 151	424 178	36 751	28 010	53 059	37 847	24 173
9 CLOSING INVENTORY	431 678	376 554	547 325	407 471	352 012	365 706	470 866	605 856
10 REC. FROM NON-REP. COS.								
11 REC. FROM REP. COS.	112 417	185 857	582 982	89 419	49 482	38 514	27 094	40 593
12 TO REPORTING COS.	100 914	156 396	450 526	85 784	33 112	17 615	31 069	38 403
13 LOSSES & ADJUSTMENTS	12 197	14 248	41 153	792	6 964	6 937	-4 013	-7 742
14 OWN CONSUMPTION	1 325	462	6 057	439	74	992	537	239
15 DOMESTIC SALES	558 505	588 780	1 944 192	281 947	158 801	104 061	82 038	55 961
HEAVY FUEL OIL (#4,5 & 6)								
1 PRODUCTION	539 454	448 673	2 899 883	285 234	246 482	233 337	194 114	243 095
2 INTERPRODUCT TRANSFERS	17 354	16 715	139 350	5 562	4 598	15 876	9 605	600
3 NET PRODUCTION	556 808	465 388	3 039 233	290 796	251 080	249 213	203 719	243 695
4 TRANSFERS TO REF. FEED.								
5 IMPORTS	427 096	245 447	1 699 942	224 733	138 600	80 564	155 100	50 900
6 EXPORTS	111 747	126 008	805 101	90 284	41 318	91 283	8 994	102 797
7 INTERPROVINCIAL -IN-	35 468	41 420	220 620	28 850	9 704	20 435	21 961	25 038
8 INTERPROVINCIAL -OUT-	31 696		135 245		21 042		3 926	5 668
9 CLOSING INVENTORY	180 837	167 349	228 995	151 637	163 760	172 888	229 327	212 769
10 REC. FROM NON-REP. COS.								
11 REC. FROM REP. COS.	17 578	37 378	218 285	21 352	37 272	19 022	17 718	19 285
12 TO REPORTING COS.	27 287	36 958	213 120	21 044	18 360	22 691	17 711	19 664
13 LOSSES & ADJUSTMENTS	398	-173	21 148	164	140	5 495	10 417	3 590
14 OWN CONSUMPTION	74 297	60 141	389 479	26 273	32 850	56 907	26 092	23 857
15 DOMESTIC SALES	798 504	628 345	3 572 808	457 166	310 823	183 730	274 919	199 900
16 LOW SULFUR	X	X	X	X	X	X	X	X

TABLEAU 1. APPROVISIONNEMENT ET UTILISATION, PRODUITS PÉTROLIERS, AUTRES PROVS./TERRS., FÉVRIER 1994

AUG. 1993	SEP. 1993	OCT. 1993	NOV. 1993	DEC. 1993	JAN. 1994	FEB. 1994	FEB. 1993	M TRES CUBES
AOUT 1993	SEP. 1993	OCT. 1993	NOV. 1993	DÉC. 1993	JAN. 1994	FÉV. 1994	FÉV. 1993	
MAZOUT POUR POELES								
35 318	34 063	64 383	71 105	66 192	91 413	73 147	54 888	PRODUCTION 1
-8 116	-12 839	-58 849	-46 834	-52 737	-54 416	-57 378	-28 092	CHANGES INTER-PRODUITS 2
27 202	21 224	5 534	24 271	13 455	36 997	15 769	26 796	PRODUCTION NETTE 3
1 542	6 358	4 509	1 261	1 272	17 602	5 860	10 101	RETOUR POUR ALIMENT. 4
9 615	7 768	11 907	8 466	4 615	7 586	4 959	8 156	IMPORTATIONS 5
8 868	5 367	1 927	714	821	335	268	540	EXPORTATIONS 6
91 219	90 348	71 806	81 258	73 623	76 878	72 674	75 258	ENTR ES INTER-PROVINCES 7
5 924	7 667	15 675	12 773	14 392	21 089	17 668	14 303	SORTIES INTER-PROVINCES 8
4 486	6 695	16 265	10 110	14 919	17 875	15 804	17 928	INVENTAIRE DE FERMETURE 9
487	-4 841	- 575	643	96	1 000	1 000	1 017	ARRIV. SOC. NON-D CLAR. 10
6	98	1	11	15	13	12	65	ARRIV. DES SOC. D CLAR. 11
16 069	23 853	29 531	23 319	22 974	25 592	19 656	27 243	EXP D. AUX SOC. D CLAR. 12
PERTES & RECTIFICATIONS								13
AUTO CONSOMMATION								14
VENTES INTÉRIEURES								15
CARBURANT DIESEL								
183 523	201 784	221 932	208 470	179 709	208 935	222 804	167 919	PRODUCTION 1
48 272	26 095	69 079	9 304	36 918	-29 374	-47 151	-30 014	CHANGES INTER-PRODUITS 2
231 795	227 879	291 011	217 774	216 627	179 561	175 653	137 905	PRODUCTION NETTE 3
12	18	19	45	29	40	34	9	RETOUR POUR ALIMENT. 4
5 800	4 385	24 541	3 761	4 000	5 300	6 400	10 101	IMPORTATIONS 5
18 918	79 859	49 267	60 608	54 521	43 603	45 553	18 703	EXPORTATIONS 6
227 673	208 307	225 999	195 178	168 638	172 896	174 331	206 807	ENTR ES INTER-PROVINCES 7
61 351	26 901	36 190	32 777	19 456	21 279	47 785	124 923	SORTIES INTER-PROVINCES 8
475 240	421 788	443 525	433 437	441 117	442 320	410 261	479 681	INVENTAIRE DE FERMETURE 9
91 774	113 929	143 465	136 185	163 952	152 348	127 634	173 619	ARRIV. SOC. NON-D CLAR. 10
97 600	107 545	147 972	136 497	184 601	146 545	124 910	172 274	ARRIV. DES SOC. D CLAR. 11
-4 668	1 251	6 282	5 308	4 630	1 793	4 246	4 840	EXP D. AUX SOC. D CLAR. 12
1 831	259	3	21	30	37	62	512	PERTES & RECTIFICATIONS 13
368 213	392 119	423 546	327 730	282 270	295 605	293 487	254 755	AUTO CONSOMMATION 14
X	X	X	X	X	X	X	X	VENTES INTÉRIEURES 15
FAIBLE TENEUR EN SOUFRE								16
MAZOUT LÉGER (NOS 2 & 3)								
408 606	552 785	526 466	560 349	658 700	571 517	553 274	516 103	PRODUCTION 1
-52 722	-39 046	-13 907	21 885	-3 724	61 298	74 757	21 286	CHANGES INTER-PRODUITS 2
355 884	513 739	512 559	582 234	654 976	632 815	628 031	537 389	PRODUCTION NETTE 3
3	9	11	8	13	6	18	20	RETOUR POUR ALIMENT. 4
772	433	12 200	400	200	491	100	100	IMPORTATIONS 5
266 468	359 184	421 143	418 648	454 102	452 791	372 795	403 438	EXPORTATIONS 6
18 826	5 055	10 814	3 361	6 658	21 624	33 058	8 905	ENTR ES INTER-PROVINCES 7
34 559	36 356	36 265	30 457	29 902	52 006	35 145	46 342	SORTIES INTER-PROVINCES 8
614 227	639 383	588 169	565 225	547 325	398 082	376 554	431 678	INVENTAIRE DE FERMETURE 9
17 777	37 588	39 700	67 793	62 605	96 803	89 054	65 167	ARRIV. SOC. NON-D CLAR. 10
12 370	35 298	19 498	51 861	24 602	82 592	73 804	57 749	ARRIV. DES SOC. D CLAR. 11
11 257	1 664	5 915	2 567	4 615	6 633	7 615	5 964	EXP D. AUX SOC. D CLAR. 12
377	697	161	204	1 012	388	74	624	PERTES & RECTIFICATIONS 13
59 854	98 451	143 494	172 987	228 093	306 069	282 711	290 510	AUTO CONSOMMATION 14
VENTES INTÉRIEURES								15
MAZOUT LOURD(NOS 4,5 & 6)								
245 287	185 192	213 551	210 842	303 295	241 565	207 108	283 291	PRODUCTION 1
630	8 892	51 980	12 894	11 359	3 574	13 141	15 109	CHANGES INTER-PRODUITS 2
245 917	194 084	265 531	223 736	314 654	245 139	220 249	298 400	PRODUCTION NETTE 3
166 800	99 300	89 800	145 000	122 049	144 882	100 565	221 700	RETOUR POUR ALIMENT. 4
76 965	75 925	111 569	4 782	89 437	66 069	59 939	74 012	IMPORTATIONS 5
10 204	14 826	7 970	38 624	7 540	14 717	26 703	13 906	EXPORTATIONS 6
220 878	213 895	168 893	235 196	228 995	174 794	167 349	180 837	ENTR ES INTER-PROVINCES 7
15 386	19 599	17 501	17 773	15 799	20 491	16 887	12 147	SORTIES INTER-PROVINCES 8
15 337	19 517	17 458	17 620	16 431	19 753	17 205	12 069	INVENTAIRE DE FERMETURE 9
1 056	- 139	745	- 169	- 549	456	- 629	778	ARRIV. SOC. NON-D CLAR. 10
27 253	31 755	32 432	30 561	27 202	28 182	31 959	35 695	ARRIV. DES SOC. D CLAR. 11
309 587	201 793	234 734	306 036	295 616	364 970	263 375	408 174	EXP D. AUX SOC. D CLAR. 12
X	X	X	X	X	X	X	X	PERTES & RECTIFICATIONS 13
AUTO CONSOMMATION								14
VENTES INTÉRIEURES								15
FAIBLE TENEUR EN SOUFRE								16

TABLE 1. SUPPLY AND DISPOSITION OF PETROLEUM PRODUCTS, OTHER PROV./TERR., FEBRUARY 1994

CUBIC METRES	CUM. 1993	CUM. 1994	YEAR 1993	MAR. 1993	APR. 1993	MAY 1993	JUNE 1993	JULY 1993
	CUM. 1993	CUM. 1994	ANN. 1993	MARS 1993	AVR. 1993	MAI 1993	JUIN 1993	JUI. 1993
ASPHALT								
1 PRODUCTION	8 934	69 234	558 788	22 362	49 412	65 726	51 273	59 918
2 INTERPRODUCT TRANSFERS		-4	-4 629				704	954
5 IMPORTS		100	32 427	700	1 400	5 479	3 300	11 354
6 EXPORTS	15 439	36 440	233 182	24 611	27 234	21 863	14 938	14 664
7 INTERPROVINCIAL -IN-	75		171 709	1 054	2 339	16 413	27 428	25 621
8 INTERPROVINCIAL -OUT-		161	18 696	1	108	672	1 508	852
9 CLOSING INVENTORY	36 269	75 301	42 890	34 018	53 386	84 135	64 711	63 014
10 REC. FROM NON-REP. COS.								
11 REC. FROM REP. COS.			545				88	50
12 TO REPORTING COS.			24					
13 LOSSES & ADJUSTMENTS	- 416	170	986	-2	1 304	- 248	- 228	317
14 OWN CONSUMPTION			36					26
15 DOMESTIC SALES	182	148	505 491	1 757	5 137	34 582	85 999	83 735
COKE								
1 PRODUCTION	38 506	45 128	242 985	20 332	20 593	20 035	14 592	21 397
2 INTERPRODUCT TRANSFERS								
5 IMPORTS	800	2 300	10 500	200	1 700	800	1 000	1 000
6 EXPORTS	6 273	11 483	67 345	10 395	7 203	6 118	2 910	6 874
7 INTERPROVINCIAL -IN-			2 081			1 528	190	363
8 INTERPROVINCIAL -OUT-								
9 CLOSING INVENTORY	20 697	22 747	17 820	17 433	18 011	18 573	15 991	17 682
10 REC. FROM NON-REP. COS.								
11 REC. FROM REP. COS.								
12 TO REPORTING COS.								
13 LOSSES & ADJUSTMENTS	84		582			308	190	
14 OWN CONSUMPTION	22 772	26 701	148 293	13 139	12 366	12 449	13 469	12 477
15 DOMESTIC SALES	5 907	4 317	37 953	262	2 146	2 926	1 795	1 718
LUBE OILS & GREASES								
1 PRODUCTION	87	76	1 831	97	261	43	1 160	
2 INTERPRODUCT TRANSFERS	- 237	-58	-1 020	- 115	134	-90	-36	- 131
4 TRANSFERS TO REF. FEED.								
5 IMPORTS	900	800	6 107	200	300	900	600	700
6 EXPORTS	18	15	80	8	8	8		2
7 INTERPROVINCIAL -IN-	17 930	18 503	117 694	12 479	11 757	10 264	9 982	8 737
8 INTERPROVINCIAL -OUT-	1 306	1 498	10 349	1 239	1 021	970	1 023	681
9 CLOSING INVENTORY	29 502	30 779	28 501	29 570	29 346	28 393	28 264	27 876
10 REC. FROM NON-REP. COS.	984	2 022	9 780	1 027	969	539	463	448
11 REC. FROM REP. COS.	2 018	2 988	18 559	4	1 086	1 837	1 027	1 979
12 TO REPORTING COS.	2 201	2 625	19 313	690	1 547	1 723	1 463	1 865
13 LOSSES & ADJUSTMENTS	440	- 306	85	-6	-6	-71	-86	221
14 OWN CONSUMPTION	87	2	345	23	47	34	32	4
15 DOMESTIC SALES	17 883	18 219	124 033	11 670	12 114	11 782	10 893	9 348
STILL GAS								
1 PRODUCTION	107 171	103 262	556 304	60 540	58 219	48 320	52 168	44 962
2 INTERPRODUCT TRANSFERS			1 676				1 676	
9 CLOSING INVENTORY								
11 REC. FROM REP. COS.								
12 TO REPORTING COS.								
13 LOSSES & ADJUSTMENTS								
14 OWN CONSUMPTION	107 171	103 262	557 980	60 540	58 219	48 320	53 844	44 962
15 DOMESTIC SALES								
OTHER PRODUCTS								
1 PRODUCTION	201 391	113 470	1 476 250	128 904	132 273	81 843	97 150	203 536
2 INTERPRODUCT TRANSFERS	151 327	98 079	452 776	65 931	29 572	-13 605	-11 754	28 637
4 TRANSFERS TO REF. FEED.	457 834	143 972	1 531 784	230 131	226 652	178 696	24 205	8 089
5 IMPORTS	446 460	92 821	1 623 603	201 966	194 075	99 131	76 301	51 666
6 EXPORTS	156 102	78 061	1 302 555	86 448	182 333	58 234	115 721	86 349
7 INTERPROVINCIAL -IN-	15 233	33 804	89 246	2 399	19 948	21 003	2 112	1 686
8 INTERPROVINCIAL -OUT-	157 044	167 861	812 339	85 813	60 510	53 703	9 291	23 038
9 CLOSING INVENTORY	538 374	406 620	461 673	534 290	438 959	336 176	349 976	517 195
10 REC. FROM NON-REP. COS.	27		282	99		28	23	21
11 REC. FROM REP. COS.	1 333	113	21 485	224	10 473	200	1 911	2 111
12 TO REPORTING COS.	5 604	925	39 712	1 970	11 381	1 233	3 791	3 130
13 LOSSES & ADJUSTMENTS	-5 252	1 915	6 742	-1 015	531	- 803	-1 378	- 387
14 OWN CONSUMPTION		6						
15 DOMESTIC SALES	476	600	3 248	260	265	320	313	219

TABLEAU 1. APPROVISIONNEMENT ET UTILISATION, PRODUITS PETROLIERS, AUTRES PROVS./TERRS., FEVRIER 1994

AUG. 1993	SEP. 1993	OCT. 1993	NOV. 1993	DEC. 1993	JAN. 1994	FEB. 1994	FEB. 1993	M TRES CUBES
AOUT 1993	SEP. 1993	OCT. 1993	NOV. 1993	DEC. 1993	JAN. 1994	FEV. 1994	FEV. 1993	
82 548	80 375	63 106	34 818	40 316	30 820	38 414	158	ASPHALTE
892	1 208	604	270	-9 261		-4		PRODUCTION 1
								CHANGES INTER-PRODUITS 2
6 794	1 700	1 400	300			100		IMPORTATIONS 5
9 437	32 693	18 098	9 455	44 750	9 370	27 070		EXPORTATIONS 6
30 263	34 741	31 261	2 005	509			36	ENTR ES INTER-PROVINCES 7
1 133	10 485	1 322	15	2 600		161		SORTIES INTER-PROVINCES 8
66 368	45 068	50 712	64 155	42 890	64 124	75 301	36 269	INVENTAIRE DE FERMETURE 9
		407						ARRIV. SOC. NON-D CLAR. 10
			24					ARRIV. DES SOC. D CLAR. 11
								EXP D. AUX SOC. D CLAR. 12
1 118	1 353	- 589	256	-1 879	170		- 111	PERTES & RECTIFICATIONS 13
10								AUTO CONSOMMATION 14
105 445	94 793	72 303	14 200	7 358	46	102	181	VENTES INTERIEURES 15
24 147	21 359	17 890	19 436	24 698	23 742	21 386	18 483	COKE
								PRODUCTION 1
								CHANGES INTER-PRODUITS 2
1 400	1 000	1 000	500	1 100	1 300	1 000	600	IMPORTATIONS 5
	7 490		12 963	7 119	6 538	4 945	6 273	EXPORTATIONS 6
								ENTR ES INTER-PROVINCES 7
								SORTIES INTER-PROVINCES 8
18 522	18 863	21 578	16 606	17 820	20 134	22 747	20 697	INVENTAIRE DE FERMETURE 9
								ARRIV. SOC. NON-D CLAR. 10
								ARRIV. DES SOC. D CLAR. 11
								EXP D. AUX SOC. D CLAR. 12
							84	PERTES & RECTIFICATIONS 13
14 981	12 420	8 189	10 344	15 687	14 210	12 491	11 242	AUTO CONSOMMATION 14
9 726	2 108	7 986	1 601	1 778	1 980	2 337	2 003	VENTES INTERIEURES 15
								HUILES & GRAISSES LUBRIF.
36	13		134			76	87	PRODUCTION 1
-1	-76	- 215	-41	- 212	-22	-36	-53	CHANGES INTER-PRODUITS 2
								RETOUR POUR ALIMENT. 4
300	400	700	607	500	600	200	400	IMPORTATIONS 5
10	8	5	4	9	10	5	7	EXPORTATIONS 6
10 050	9 986	9 107	8 897	8 505	8 593	9 910	8 934	ENTR ES INTER-PROVINCES 7
870	817	710	1 127	585	571	927	647	SORTIES INTER-PROVINCES 8
27 981	28 096	28 325	27 691	28 501	29 590	30 779	29 502	INVENTAIRE DE FERMETURE 9
745	898	1 882	771	1 054	396	1 626	564	ARRIV. SOC. NON-D CLAR. 10
3 215	2 340	1 685	1 647	1 721	1 439	1 549	770	ARRIV. DES SOC. D CLAR. 11
3 136	1 851	1 864	1 594	1 379	1 560	1 065	977	EXP D. AUX SOC. D CLAR. 12
								PERTES & RECTIFICATIONS 13
- 215	23	-47	36	- 204	-57	- 249	376	AUTO CONSOMMATION 14
76	24	14	1	3	1	1	40	
10 363	10 723	10 384	9 887	8 986	7 832	10 387	9 216	VENTES INTERIEURES 15
								GAZ DE DISTILLATION
39 231	34 820	32 248	37 622	41 003	50 222	53 040	49 142	PRODUCTION 1
								CHANGES INTER-PRODUITS 2
								INVENTAIRE DE FERMETURE 9
								ARRIV. DES SOC. D CLAR. 11
								EXP D. AUX SOC. D CLAR. 12
								PERTES & RECTIFICATIONS 13
39 231	34 820	32 248	37 622	41 003	50 222	53 040	49 142	AUTO CONSOMMATION 14
								VENTES INTERIEURES 15
								AUTRES PRODUITS
156 532	112 141	175 604	72 842	114 034	79 660	33 810	108 016	PRODUCTION 1
42 327	48 473	2 549	47 669	61 650	54 119	43 960	70 054	CHANGES INTER-PRODUITS 2
								RETOUR POUR ALIMENT. 4
73 899	117 991	118 304	45 240	50 743	35 493	108 479	217 446	IMPORTATIONS 5
100 322	136 667	151 070	122 004	43 941	56 968	35 853	184 991	EXPORTATIONS 6
182 855	109 760	164 320	39 500	120 933	39 108	38 953	64 510	ENTR ES INTER-PROVINCES 7
16 193	1 676	4 675	235	4 086	32 730	1 074	3 515	SORTIES INTER-PROVINCES 8
75 910	60 217	111 158	92 584	83 071	84 028	83 833	60 209	
497 488	498 688	438 086	496 041	461 673	521 478	406 620	538 374	INVENTAIRE DE FERMETURE 9
18	56			10				ARRIV. SOC. NON-D CLAR. 10
2 165	173	201	203	2 491		113	1 333	ARRIV. DES SOC. D CLAR. 11
4 271	2 359	1 588	201	4 184		925	4 712	EXP D. AUX SOC. D CLAR. 12
								PERTES & RECTIFICATIONS 13
152	7 256	- 944	7 239	1 343	4 703	-2 788	-3 064	AUTO CONSOMMATION 14
						6		
177	403	275	234	306	340	260	235	VENTES INTERIEURES 15

TABLE 1. SUPPLY AND DISPOSITION OF PETROLEUM PRODUCTS, CANADA, FEBRUARY 1994

CUBIC METRES	CUM. 1993	CUM. 1994	YEAR 1993	MAR. 1993	APR. 1993	MAY 1993	JUNE 1993	JULY 1993
	CUM. 1993	CUM. 1994	ANN. 1993	MARS 1993	AVR. 1993	MAI 1993	JUIN 1993	JULI. 1993
1 DOMESTIC CRUDE AND EQUIVALENT RECEIVED	8 750 360	9 037 354	51 916 753	4 492 448	3 852 429	4 033 636	4 345 428	4 768 318
A WESTERN CANADA	8 715 250	8 917 339	51 095 503	4 470 828	3 831 568	4 012 995	4 241 606	4 664 054
B EASTERN CANADA	35 110	120 015	821 250	21 620	20 861	20 641	103 822	104 264
2 TOTAL IMPORTS OF CRUDE AND EQUIV.	5 349 498	6 024 514	34 378 706	3 154 054	2 374 524	2 729 973	2 648 123	3 710 862
A ALGERIA	313 416	148 464	1 463 341	102 604				233 034
B IRAN			1 657 441	94 589	184 638	153 898	231 548	346 012
C IRAQ								
D KUWAIT			22 116					
E LIBYA								
F MEXICO	228 694	337 532	1 708 600	185 078	265 961	50 707	91 062	344 135
G NIGERIA	751 951	888 826	4 785 874	301 869	292 575	737 007	297 975	505 568
H NORWAY	1 461 761	1 291 589	6 348 525	795 193	411 133	504 481	440 213	559 545
I SAUDI ARABIA	420 246	873 042	4 055 285	672 894	102 949	773 086	185 441	355 788
J UNITED ARAB EMIRATES								
K UNITED KINGDOM	1 877 325	1 867 235	10 361 675	672 261	824 403	324 028	788 547	820 222
L UNITED STATES	17 777		103 735	10 125		9 960	56 182	
M VENEZUELA	278 328	396 338	1 775 326	100 024	139 737	176 806	48 001	190 487
N OTHERS		221 488	2 096 788	219 417	153 128		509 154	356 071
3 TOTAL CRUDE AND EQUIV. RECEIVED BY REFS (1+2)	14 099 858	15 061 868	86 295 459	7 646 502	6 226 953	6 763 609	6 993 551	8 479 180
A BY PIPELINE	10 406 032	10 427 370	61 269 917	5 326 667	4 542 935	4 730 980	5 197 082	5 628 104
B BY OTHER MEANS	3 693 826	4 634 498	25 025 542	2 319 835	1 684 018	2 032 629	1 796 469	2 851 076
4 OPENING INVENTORY CRUDE	2 621 160	2 323 528	2 621 160	2 419 187	2 712 189	2 519 058	2 904 878	2 572 614
5 CLOSING INVENTORY CRUDE	2 419 187	2 367 834	2 323 528	2 712 189	2 519 058	2 904 878	2 572 614	3 119 650
6 LOSSES & ADJUSTMENTS	-14 109	- 705	- 530	3 540	2 781	2 308	3 199	-3 136
7 CRUDE & EQUIV. CHARGED	14 315 940	15 018 267	86 593 621	7 349 960	6 417 303	6 375 481	7 322 616	7 935 280
A CONVENTIONAL CRUDE LIGHT	9 750 053	9 404 584	57 908 518R	5 065 717	4 745 863	4 648 593	5 349 674	5 163 948
B CONVENTIONAL CRUDE HEAVY	2 280 269	2 865 856	14 073 363R	1 074 013	886 966	731 122	843 575	1 493 876
C SYNTHETIC CRUDE OIL	1 764 681	2 278 897	10 531 825	830 572	544 680	801 390	915 896	942 920
D CRUDE BITUMEN	100 150	74 618	878 691	79 860	73 331	34 811	38 130	127 642
E CONDENSATE & PENTANES	420 787	394 312	3 201 224	299 798	166 463	159 565	175 341	206 894
8 OTHER MATERIALS CHARGED	1 748 232	1 475 076	8 863 993	903 777	796 492	790 399	480 569	567 489
A CRUDE TOPS	480 941	440 732	2 488 806	348 834	327 724	250 038	30 388	101 327
B CRUDE BOTTOMS	307 527	52 679	953 650	93 471	160 218	59 188	36 348	35 193
C LPG'S	539 613	469 811	2 744 123	240 579	209 668	205 541	174 973	218 712
D NATURAL GAS	42 140	45 662	237 199	19 376	8 832	20 302	22 818	24 427
E LUBES FOR REPROCESSING	4 764	6 576	30 439	4 137	1 553	1 714	1 921	1 964
F OTHER FEEDSTOCKS	373 247	459 616	2 409 776	197 380	108 497	253 616	214 121	185 866
9 TOTAL FEED CHARGED (7+8)	16 064 172	16 493 343	95 457 614	8 253 737	7 213 795	7 165 880	7 803 185	8 502 769
10 REFINERY LOSSES	- 563 371	- 491 770	-3 223 940R	- 335 667	- 246 949	- 219 417	- 216 419	- 284 986
TOTAL, ALL PRODUCTS								
1 REFINERY PRODUCTION	16 627 543	16 985 113	98 681 554R	8 589 404	7 460 744	7 385 297	8 019 604	8 787 755
4 TRANSFERS TO REFINERY FEEDSTOCKS	1 748 232	1 475 076	8 863 993	903 777	796 492	790 399	480 569	567 489
5 IMPORTS	1 425 768	769 901	8 000 441R	690 350	752 967	765 136	530 082	588 501
6 EXPORTS	2 499 947	2 578 578	14 639 599	1 309 641	1 353 501	1 302 378	869 153	1 217 506
7 INTERPROVINCIAL -IN-	3 438 143	3 155 063	19 804 887R	1 745 626	1 836 685	1 348 341	1 387 070	1 626 975
8 INTERPROVINCIAL -OUT-	3 438 143	3 155 063	19 804 887R	1 745 626	1 836 685	1 348 341	1 387 070	1 626 975
9 CLOSING INVENTORY	10 497 198	9 410 534	9 611 280R	10 255 152	10 217 909	9 540 508	9 613 702	10 077 369
10 REC. FROM NON-REP. COS.	625 457	764 900	3 531 976R	338 413	262 806	288 213	244 552	233 534
11 REC. FROM REP. COS.	6 181 285	6 195 839	38 033 478R	3 143 428	3 231 039	3 099 990	3 099 710	3 127 814
12 DEL. TO REPORTING COS.	6 225 228	6 283 089	37 864 325R	3 226 650	2 945 674	3 148 759	3 148 707	3 133 844
13 LOSSES & ADJUSTMENTS	113 093	198 865	394 439R	61 282	66 998	31 382	51 333	-67 753
14 OWN CONSUMPTION	1 043 446	1 027 397	5 908 939R	558 953	462 636	495 288	477 375	517 571
15 DOMESTIC SALES	12 568 345	13 353 494	80 800 310R	6 943 338	6 119 498	6 447 831	6 793 617	6 905 280

TABLEAU 1. APPROVISIONNEMENT ET UTILISATION, PRODUITS PÉTROLIERS, CANADA, FÉVRIER 1994

AUG. 1993	SEP. 1993	OCT. 1993	NOV. 1993	DEC. 1993	JAN. 1994	FEB. 1994	FEB. 1993	M TRES CUBES
AOUT 1993	SEP. 1993	OCT. 1993	NOV. 1993	DÉC. 1993	JAN. 1994	FÉV. 1994	FÉV. 1993	
4 720 743	4 070 784	4 411 586	4 171 025	4 299 996	4 804 325R	4 233 029	4 112 972	ARRIVAGES DE PÉTROLE 1
4 618 394	3 955 244	4 255 706	4 135 138	4 194 720	4 730 055R	4 187 284	4 095 864	BRUT & EQUIV. DOMESTIQUE A
102 349	115 540	155 880	35 887	105 276	74 270	45 745	17 108	DE L'OUEST DU CANADA B
								DE L'EST DU CANADA B
2 803 730	2 401 381	2 957 163	3 439 010	2 810 388	3 713 440	2 311 074	2 457 449	TOTAL DES IMPORTATIONS 2
144 135	160 463	326 543	164 373	162 908		148 464	102 722	DE BRUT ET D'EQUIVALENTS
22 116	92 171		310 459	99 991				ALG RIE A
152 258	90 676	129 600	94 620	75 809	114 342	223 190	119 182	IRAN B
430 472	289 892	444 541	587 985	146 039	743 354	145 472	454 144	IRAQ C
424 848	347 328	219 794	635 611	548 618	711 084	580 505	837 055	KOWEIT D
261 404	324 707	323 628	318 230	316 912	458 986	414 056		LYBIE E
1 192 501	734 471	1 125 641	1 034 747	967 529	1 352 896	514 339	713 178	MEXIQUE F
9 691							10 377	NIG RIA G
166 305	152 172	238 282	147 485	137 699	176 001	220 337	220 791	NORV GE H
	209 501	149 134	145 500	354 883	156 777	64 711		ARABIE SAOUDITE I
								MIRATS ARABES UNIS J
								ROYAUME-UNI K
								TATS UNIS L
								V M ZUELA M
								AUTRES N
7 524 473	6 472 165	7 368 749	7 610 035	7 110 384	8 517 765R	6 544 103	6 570 421	TOTAL ARRIV. DE BRUT ET 3
5 541 950	4 717 435	5 065 822	5 005 040	5 107 870	5 517 929	4 909 441	4 959 802	EQUIV. AUX RAFFS. (1+2)
1 982 523	1 754 730	2 302 927	2 604 995	2 002 514	2 999 836R	1 634 662	1 610 619	PAR PIPE-LINE A
								PAR D'AUTRES MOYENS B
3 119 650	2 872 590	2 482 592	2 490 588	2 683 612	2 323 528	3 049 647	2 683 569	STOCKS DE BRUT - D BUT 4
2 872 590	2 482 592	2 490 588	2 683 612	2 323 528	3 049 647	2 367 834	2 419 187	STOCKS DE BRUT - FIN 5
4 378	-2 045	-961	3 043	472	-4 726	4 021	-5 800	PERTES ET RECTIFICATIONS 6
7 767 155	6 864 208	7 361 714	7 413 968	7 469 996	7 796 372R	7 221 895	6 840 603	BRUT & EQUIV. INTRODUIT 7
5 143 357	4 297 653	4 352 614	4 649 133	4 741 913R	4 838 922R	4 565 662	4 659 689	BRUT CONVENTIONEL L GER A
1 291 084	1 236 039	1 422 539	1 378 562	1 435 318R	1 517 804	1 348 052	1 152 893	BRUT CONVENTIONEL LOURD B
886 856	931 417	1 077 311	893 312	942 790	1 212 269	1 066 628	780 023	P TROLE BRUT SYNTH TIQUE C
138 157	149 231	103 671	33 708		21 435	53 183	68 142	P TROLE BITUMINEUX LOURD D
307 701	249 868	405 579	459 253	349 975	205 942	188 370	179 856	CONDENSATS ET PENTANES E
645 823	732 600	851 698	707 919	638 995	671 440	803 636	744 329	AUTRES MAT. UTILISEES 8
60 953	251 319	294 501	193 897	148 884	169 699	271 033	318 097	PRODUITS DE D CANTATION A
113 627	38 212	44 491	40 766	44 609	5 256	47 423	26 665	R SIDUS DE BRUT B
200 333	200 626	267 552	241 079	245 447	230 804	239 007	251 088	GPL C
19 339	18 859	20 252	19 948	20 906	24 727	20 935	17 793	GAZ NATUREL D
1 941	3 598	3 601	2 797	2 449	2 378	4 198	2 029	LUBRIFIANTS RECYCLABLES E
249 630	219 986	221 301	209 432	176 700	238 576	221 040	128 657	AUTRES CHARGES D'ALIMEN. F
8 412 978	7 596 808	8 213 412	8 121 887	8 108 991	8 467 812R	8 025 531	7 584 932	TOTAL ALIMENTATION(7+8) 9
- 287 698	- 282 386	- 242 108	- 284 878	- 260 061R	- 258 298	- 233 472	- 244 483	PERTES EN RAFFINERIE 10
8 700 676	7 879 194	8 455 520	8 406 765	8 369 052R	8 726 110R	8 259 003	7 829 415	TOTAL, TOUS LES PRODUITS
								PROD. DES RAFFINERIES 1
645 823	732 600	851 698	707 919	638 995	671 440	803 636	744 329	RETOUR POUR ALIMENTATION 4
643 474	597 297	726 419	673 649	606 798R	417 438R	352 463	668 847	DES RAFFINERIES
1 135 143	1 171 447	1 425 356	1 047 491	1 308 036	1 350 588	1 227 990	1 321 295	IMPORTATIONS 5
1 657 428	1 731 408	1 688 356	1 609 423	1 735 432R	1 555 741	1 599 322	1 404 937	EXPORTATIONS 6
1 657 428	1 731 408	1 688 356	1 609 423	1 735 432R	1 555 741	1 599 322	1 404 937	ENTR ES INTER-PROVINCES 7
								SORTIES INTER-PROVINCES 8
10 203 661	9 606 546	9 424 811	9 750 243	9 611 280R	9 452 976R	9 410 534	10 497 198	INVENTAIRE DE FERMETURE 9
230 017	269 915	346 501	362 705	329 863R	338 784	426 116	260 881	ARRIV. SOC. NON-D CLAR. 10
3 235 176	3 193 187	3 273 623	3 207 206	3 241 020R	3 099 896	3 095 943	2 910 302	ARRIV. DES SOC. D CLAR. 11
3 205 344	3 189 889	3 225 615	3 177 103	3 237 512R	3 187 343	3 095 746	2 973 778	EXP D. AUX SOC. D CLAR. 12
1 043	-20 443	51 344	55 668	50 492R	142 814R	56 051	88 122	PERTES & RECTIFICATIONS 13
504 667	458 523	456 788	449 543	484 149R	524 220	503 177	489 210	AUTD CONSUMATION 14
7 191 031	7 004 692	6 972 997	6 887 169	6 966 512R	6 864 127R	6 489 367	6 252 086	VENTES INTERIEURES 15

TABLE 1. SUPPLY AND DISPOSITION OF PETROLEUM PRODUCTS, CANADA, FEBRUARY 1994

CUBIC METRES	CUM. 1993	CUM. 1994	YEAR 1993	MAR. 1993	APR. 1993	MAY 1993	JUNE 1993	JULY 1993
	CUM. 1993	CUM. 1994	ANN. 1993	MARS 1993	AVR. 1993	MAI 1993	JUIN 1993	JULI. 1993
PROPANE & PROPANE MIXES								
1 PRODUCTION	256 559	243 314	1 498 970R	146 401	123 240	106 973	114 832	132 142
2 INTERPRODUCT TRANSFERS	-39 877	-15 581	- 147 609	-14 264	-5 404	-7 546	-7 137	-20 328
A. OF WHICH TO PETROCHEMS								
3 NET PRODUCTION	216 682	227 733	1 351 361R	132 137	117 836	99 427	107 695	111 814
4 TRANSFERS TO REF. FEED.	45 770	20 753	260 399	22 310	18 105	35 744	37 748	22 605
5 IMPORTS			691	691				
6 EXPORTS	372	2 237	14 825		960	637	1 476	2 083
7 INTERPROVINCIAL -IN-	18 874	24 328	129 869	10 829	11 744	7 561	11 583	7 184
8 INTERPROVINCIAL -OUT-	18 874	24 328	129 869	10 829	11 744	7 561	11 583	7 184
9 CLOSING INVENTORY	41 755	40 676	31 826	38 218	49 372	47 957	47 096	46 715
10 REC. FROM NON-REP. COS.	35 978	52 259	195 696	4 528	5 487	32 383	23 943	18 235
11 REC. FROM REP. COS.	10 290	5 008	67 544	3 840	16 149	3 079	4 330	2 281
12 TO REPORTING COS.	9 604	6 168	67 913	5 151	17 017	4 115	5 065	3 732
13 LOSSES & ADJUSTMENTS	-2 803	93	6 213	-1 925	2 898	- 161	1 149	-66
14 OWN CONSUMPTION	857	6 015	21 905R	134	1 930	2 034	3 097	3 031
15 DOMESTIC SALES	227 163	240 884	1 271 979	119 063	87 408	93 935	88 294	101 326
16 TOTAL EXPORT(N.E.B.145)	966 981		2 981 439R	411 282	321 249	269 114	280 373	383 837R
BUTANE & BUTANE MIXES								
1 PRODUCTION	362 343	313 165	2 212 308R	162 519	183 750	205 049	190 635	242 671
2 INTERPRODUCT TRANSFERS	- 276 206	- 311 397	-1 262 993	- 102 220	-83 863	-58 188	-70 640	-54 352
A. OF WHICH TO PETROCHEMS								
3 NET PRODUCTION	86 137	1 768	949 315R	60 299	99 887	146 861	119 995	188 319
4 TRANSFERS TO REF. FEED.	493 843	449 058	2 483 724	218 269	191 563	169 797	137 225	196 107
5 IMPORTS	28 404		35 522	4 440	821	1 857		
6 EXPORTS		2 277	32 125		6 240	4 544	4 577	9 759
7 INTERPROVINCIAL -IN-	34 262	949	141 356	10 331	18 242	14 551	9 576	22 788
8 INTERPROVINCIAL -OUT-	34 262	949	141 356	10 331	18 242	14 551	9 576	22 788
9 CLOSING INVENTORY	70 744	75 364	95 939	76 882	84 409	105 059	115 734	143 897
10 REC. FROM NON-REP. COS.	449 321	501 644	2 414 401	236 811	162 973	140 087	140 371	155 101
11 REC. FROM REP. COS.	2 056	35	78 451	9 607	15 612	9 571	7 866	21 823
12 TO REPORTING COS.	1 408	272	76 183	9 604	15 615	9 286	8 191	21 177
13 LOSSES & ADJUSTMENTS	-1 656	125	-6 557	1 494	- 495	276	2 024	-9 789
14 OWN CONSUMPTION	10 255	18 341	114 968R	10 885	5 499	12 417	10 888	12 714
15 DOMESTIC SALES	103 877	53 949	793 860	64 767	53 344	81 406	94 652	107 112
16 TOTAL EXPORT(N.E.B.145)	498 072		1 141 041R	169 381	111 199	103 346	54 181	105 586R
PETRO-CHEM FEEDSTOCKS								
1 PRODUCTION	761 963	710 461	4 706 742	392 958	369 973	384 173	414 649	439 359
2 INTERPRODUCT TRANSFERS	2 273	28 354	-24 574	30 472	-32 520	-48 350	-16 702	-9 011
A. OF WHICH ENERGY BACKFLOWS								
3 NET PRODUCTION	764 236	738 815	4 682 168	423 430	337 453	335 823	397 947	430 348
4 TRANSFERS TO REF. FEED.	101 406	105 730	495 964	43 058	6 294	21 465	47 735	53 839
5 IMPORTS			12 545			4 588		7 957
6 EXPORTS	82 950	79 955	580 932	42 578	79 325	32 101	37 010	42 758
7 INTERPROVINCIAL -IN-	4 730	5 933	47 057	6 911	2 859	2 661	4 978	4 090
8 INTERPROVINCIAL -OUT-	4 730	5 933	47 057	6 911	2 859	2 661	4 978	4 090
9 CLOSING INVENTORY	179 564	232 001	177 830	187 345	165 510	172 871	164 854	176 041
10 REC. FROM NON-REP. COS.		46 906	131 587			27 289	17 758	3 868
11 REC. FROM REP. COS.	142 212	112 975	714 499	90 546	48 393	49 639	45 921	63 762
12 TO REPORTING COS.	91 879	89 268	603 023	86 405	50 586	50 480	56 825	65 372
13 LOSSES & ADJUSTMENTS	241	1 023	14 167	9 887	495	394	373	421
14 OWN CONSUMPTION			255		40	95	31	30
15 DOMESTIC SALES	623 039	568 549	3 841 259	324 267	270 941	305 463	327 669	332 328
NAPHTHA SPECIALTIES								
1 PRODUCTION	60 750	34 562	226 931	11 914	34 136	14 563	15 583	14 975
2 INTERPRODUCT TRANSFERS	25 320	-11 712	-12 055	-3 340	- 350	-10 401	167	- 554
3 NET PRODUCTION	86 070	22 850	214 876	8 574	33 786	4 162	15 750	14 421
4 TRANSFERS TO REF. FEED.								
5 IMPORTS	443	3 805	22 114	1 292	1 214	1 959	2 901	2 004
6 EXPORTS	17 412	6 571	65 569	4 547	4 903	3 691	3 520	6 439
7 INTERPROVINCIAL -IN-	13 770	6 474	62 954	5 255	5 578	5 906	3 155	3 355
8 INTERPROVINCIAL -OUT-	13 770	6 474	62 954	5 255	5 578	5 906	3 155	3 355
9 CLOSING INVENTORY	102 543	55 422	57 415	86 296	94 778	80 984	82 361	83 437
10 REC. FROM NON-REP. COS.	1 074	566	6 774	391	327	478	601	1 101
11 REC. FROM REP. COS.	501	373	4 774	189	136	821	815	683
12 TO REPORTING COS.	639	354	4 178	241	184	408	744	363
13 LOSSES & ADJUSTMENTS	-3 491	- 874	-12 057	418	437	-6 183	- 622	- 778
14 OWN CONSUMPTION	4		53	6	5	1	4	4
15 DOMESTIC SALES	40 303	23 536	202 702	21 481	21 452	23 297	15 044	11 105

TABLEAU 1. APPROVISIONNEMENT ET UTILISATION, PRODUITS PÉTROLIERS, CANADA, FÉVRIER 1994

AUG. 1993	SEP. 1993	OCT. 1993	NOV. 1993	DEC. 1993	JAN. 1994	FEB. 1994	FEB. 1993	
AOÛT 1993	SEP. 1993	OCT. 1993	NOV. 1993	DÉC. 1993	JAN. 1994	FÉV. 1994	FÉV. 1993	M TRES CUBES
								PROPANE & MÉL DE PROPANE
137 698	114 930	123 132	121 157	121 906R	127 976	115 338	121 902	PRODUCTION
-16 392	-9 459	-7 118	-8 872	-11 212	-4 560	-11 021	-32 762	CHANGES INTER-PRODUITS
121 306	105 471	116 014	112 285	110 694R	123 416	104 317	89 140	PORTION POUR P. TROCHIM. A.
								PRODUCTION NETTE
25 330	16 401	7 193	19 036	10 157	11 661	9 092	7 301	RETOUR POUR ALIM. 4
601	3 012	1 639	1 612	2 433	1 185	1 052	165	IMPORTATIONS 5
8 893	8 902	13 087	12 236	18 976	11 248	13 080	9 338	EXPORTATIONS 6
8 893	8 902	13 087	12 236	18 976	11 248	13 080	9 338	ENTR. ES INTER-PROVINCES 7
58 388	50 742	55 991	41 139	31 826	32 719	40 676	41 755	SORTIES INTER-PROVINCES 8
23 900	14 232	15 886	18 580	2 544	14 172	38 087	16 702	INVENTAIRE DE FERMETURE 9
4 382	4 025	4 569	3 972	10 627	2 776	2 232	5 046	ARRIV. SOC. NON-D CLAR. 10
3 180	2 494	3 951	3 397	10 207	2 925	3 243	4 285	ARRIV. DES SOC. D CLAR. 11
								EXP D. AUX SOC. D CLAR. 12
6 045	59	3 600	- 777	-1 806	2 043	-1 950	-1 077	PERTES & RECTIFICATIONS 13
1 116	2 610	673	1 972	4 451R	3 806	2 209	849	AUTO CONSOMMATION 14
101 643	106 798	114 164	124 449	107 736	117 851	123 033	99 012	VENTES INTÉRIEURES 15
348 603R							437 374	TOTAL EXPORT(O.N.E.145) 16
								BUTANE ET MÉL DE BUTANE
210 796	175 013	169 501	156 134	153 897R	170 712	142 453	163 774	PRODUCTION
-66 990	- 114 096	- 132 622	- 165 457	- 138 359	- 178 540	- 132 857	- 119 342	CHANGES INTER-PRODUITS
143 806	60 917	36 879	-9 323	15 538R	-7 828	9 596	44 432	PORTION POUR P. TROCHIM. A.
								PRODUCTION NETTE
175 003	184 225	260 359	222 043	235 290	219 143	229 915	243 787	RETOUR POUR ALIM. 4
1 664	5 361						13 613	IMPORTATIONS 5
7 944	10 701	2 512	1 260	9 189		2 277	949	EXPORTATIONS 6
7 944	10 701	2 512	1 260	9 189		949	20 616	ENTR. ES INTER-PROVINCES 7
161 972	144 649	134 794	96 868	95 939	76 503	75 364	70 744	SORTIES INTER-PROVINCES 8
164 384	186 751	269 812	242 834	265 956	248 670	252 974	217 650	INVENTAIRE DE FERMETURE 9
11 328	212		163	213		35	1 826	ARRIV. SOC. NON-D CLAR. 10
10 203	323		163	213	236	36	1 178	ARRIV. DES SOC. D CLAR. 11
								EXP D. AUX SOC. D CLAR. 12
- 177	-1 027	1 900	122	771	- 424	549	-1 925	PERTES & RECTIFICATIONS 13
5 784	7 277	5 528	18 605	15 116R	10 338	8 003	1 676	AUTO CONSOMMATION 14
108 966	69 064	48 759	30 667	31 246	30 985	22 964	52 494	VENTES INTÉRIEURES 15
99 276R							209 601	TOTAL EXPORT(O.N.E.145) 16
								CHARGES PÉTROCHIMIQUES
431 970	342 673	369 357	413 329	386 338	377 542	332 919	341 165	PRODUCTION
-21 443	47 782	3 812	- 700	19 813	34 691	-6 337	5 973	CHANGES INTER-PRODUITS
410 527	390 455	373 169	412 629	406 151	412 233	326 582	347 138	DONT LE RENVOI DES
								PRODUITS MÉRGIQUES A.
23 818	80 103	35 936	48 498	33 812	57 809	47 921	54 630	PRODUCTION NETTE
24 683	47 054	41 614	61 014	89 845	40 481	39 474	37 407	RETOUR POUR ALIM. 4
6 042	5 143	5 827	2 317	1 499	5 355	578	1 303	IMPORTATIONS 5
6 042	5 143	5 827	2 317	1 499	5 355	578	1 303	EXPORTATIONS 6
178 002	157 566	168 552	199 339	177 830	224 641	232 001	179 564	ENTR. ES INTER-PROVINCES 7
38 567	23 835	2 840	53 232	2 765	1 172	45 734	54 954	SORTIES INTER-PROVINCES 8
39 427	76 968	64 802	33 386	60 303	85 662	27 313	36 448	INVENTAIRE DE FERMETURE 9
	69 619	26 758	28 738	36 934	63 807	25 461		ARRIV. SOC. NON-D CLAR. 10
								ARRIV. DES SOC. D CLAR. 11
380	1 082	301	344	249	420	603	-37	EXP D. AUX SOC. D CLAR. 12
22	22	15						PERTES & RECTIFICATIONS 13
358 803	313 814	325 201	329 866	329 888	289 739	278 810	279 765	AUTO CONSOMMATION 14
								VENTES INTÉRIEURES 15
								PROD SPÉCIAUX BASE/NAPH
13 081	13 172	21 537	12 176	15 044	24 104	10 458	24 866	PRODUCTION
-81	-11 282	1 380	689	-13 603	-4 120	-7 592	-4 902	CHANGES INTER-PRODUITS
13 000	1 890	22 917	12 865	1 441	19 984	2 866	29 768	PRODUCTION NETTE
2 006	2 700	2 388	2 802	2 405	2 201	1 604	378	RETOUR POUR ALIM. 4
5 337	6 343	4 690	4 754	3 933	3 639	2 932	7 843	IMPORTATIONS 5
3 199	11 620	4 406	3 589	3 121	3 226	3 248	9 011	EXPORTATIONS 6
3 199	11 620	4 406	3 589	3 121	3 226	3 248	9 011	ENTR. ES INTER-PROVINCES 7
82 430	61 240	67 912	67 442	57 415	65 149	55 422	102 543	SORTIES INTER-PROVINCES 8
693	643	472	527	467	324	242	697	INVENTAIRE DE FERMETURE 9
424	359	245	418	183	201	172	184	ARRIV. SOC. NON-D CLAR. 10
441	396	372	256	134	186	168	196	ARRIV. DES SOC. D CLAR. 11
								EXP D. AUX SOC. D CLAR. 12
104	- 556	- 487	- 588	- 311	- 517	- 357	-1 044	PERTES & RECTIFICATIONS 13
4	5	2	18				3	AUTO CONSOMMATION 14
11 244	20 594	14 773	12 842	10 767	11 668	11 868	18 628	VENTES INTÉRIEURES 15

TABLE 1. SUPPLY AND DISPOSITION OF PETROLEUM PRODUCTS, CANADA, FEBRUARY 1994

CUBIC METRES	CUM. 1993	CUM. 1994	YEAR 1993	MAR. 1993	APR. 1993	MAY 1993	JUNE 1993	JULY 1993
	CUM. 1993	CUM. 1994	ANN. 1993	MARS 1993	AVR. 1993	MAI 1993	JUIN 1993	JULI. 1993
AVIATION GASOLINE								
1 PRODUCTION	10 845	12 144	124 644	8 249	11 087	12 785	12 565	22 583
2 INTERPRODUCT TRANSFERS	- 169	- 608	6 453	43	-90	- 154	7 995	-77
3 NET PRODUCTION	10 676	11 536	131 097	8 292	10 997	12 631	20 560	22 506
4 TRANSFERS TO REF. FEED.	3	9	49	2	6	6	1	7
5 IMPORTS	1 304	547	10 472	803	343	2 321	1 329	2 026
6 EXPORTS	626	605	14 056	3 401	667	1 495	1 766	2 816
7 INTERPROVINCIAL -IN-	8 452	8 206	106 732	6 827	9 257	10 713	15 804	18 166
8 INTERPROVINCIAL -OUT-	8 452	8 206	106 732	6 827	9 257	10 713	15 804	18 166
9 CLOSING INVENTORY	32 477	36 342	35 097	30 947	32 142	29 814	35 199	35 846
10 REC. FROM NON-REP. COS.								
11 REC. FROM REP. COS.	12 232	4 538	72 218	3 730	4 158	4 706	8 968	7 069
12 TO REPORTING COS.	13 347	3 831	76 759	4 601	5 168	6 231	6 249	10 193
13 LOSSES & ADJUSTMENTS	969	2 906	8 659	- 509	1 102	-41	450	3 900
14 OWN CONSUMPTION	11		13		1			
15 DOMESTIC SALES	9 412	8 025	111 787	6 860	7 359	14 295	17 006	14 038
MOTOR GASOLINE								
1 PRODUCTION	5 992 630	6 041 154	36 128 910	3 162 284	2 712 083	2 859 539	2 915 560	3 150 140
2 INTERPRODUCT TRANSFERS	205 900	255 007	1 030 509R	83 132	141 563	78 637	86 633	42 793
3 NET PRODUCTION	6 198 530	6 296 161	37 159 419R	3 245 416	2 853 646	2 938 176	3 002 193	3 192 933
4 TRANSFERS TO REF. FEED.	122	123	9 991	78	72	9 198	77	73
5 IMPORTS	93 394	53 990	1 124 957R	17 762	44 407	163 660	36 373	138 622
6 EXPORTS	749 652	749 183	3 781 199	390 519	315 467	525 205	185 571	451 411
7 INTERPROVINCIAL -IN-	1 141 539	1 169 375	7 253 016R	662 960	662 871	486 112	549 391	617 798
8 INTERPROVINCIAL -OUT-	1 141 539	1 169 375	7 253 016R	662 960	662 871	486 112	549 391	617 798
9 CLOSING INVENTORY	3 251 130	3 043 773	2 900 021R	3 300 771	3 209 301	2 883 256	2 732 709	2 501 864
10 REC. FROM NON-REP. COS.								
11 REC. FROM REP. COS.	2 774 154	2 724 477	19 415 852R	1 475 720	1 587 662	1 697 021	1 747 905	1 767 235
12 TO REPORTING COS.	2 797 880	2 845 914	19 481 573	1 515 688	1 558 649	1 766 781	1 714 463	1 829 866
13 LOSSES & ADJUSTMENTS	81 874	92 225	208 606R	31 372	27 578	12 690	38 350	-65 116
14 OWN CONSUMPTION	6 029	397	17 280	3 573	3 976	280	377	241
15 DOMESTIC SALES	4 899 657	5 243 034	34 021 824R	2 748 027	2 671 443	2 810 748	2 998 180	3 113 160
SALES BY GRADE:								
16 PREMIUM	824 906	927 349	5 554 105R	450 233	433 689	452 882	479 159	513 489
17 MID GRADE	316 313	342 970	2 194 955R	183 738	172 158	179 883	193 406	201 735
18 REGULAR NO-LEAD	3 758 124	3 971 692	26 268 837R	2 113 932	2 065 470	2 177 625	2 325 116	2 397 514
19 REGULAR LEADED	314	1 023	3 927	124	126	358	499	422
20 RETAIL SALES OF MOGAS	4 345 879	4 652 327	30 250 138R	2 439 502	2 378 073	2 498 268	2 669 035	2 775 445
AV-TURBO FUEL KERO TYPE								
1 PRODUCTION	521 720	489 625	3 303 179	297 280	267 983	255 643	251 581	309 178
2 INTERPRODUCT TRANSFERS	-16 683	22 876	138 093	8 141	8 599	31 450	8 428	13 981
3 NET PRODUCTION	505 037	512 501	3 441 272	305 421	276 582	287 093	260 009	323 159
4 TRANSFERS TO REF. FEED.	1	1	12				1	1
5 IMPORTS	67 344	77 204	436 015	28 081	30 204	17 600	46 567	91 785
6 EXPORTS	8 396	11 538	22 880	4 439	4 775	1 400	502	
7 INTERPROVINCIAL -IN-	126 333	81 830	742 938	109 098	44 909	61 867	46 300	66 119
8 INTERPROVINCIAL -OUT-	126 333	81 830	742 938	109 098	44 909	61 867	46 300	66 119
9 CLOSING INVENTORY	398 752	333 089	379 512	387 904	431 141	426 293	377 369	401 824
10 REC. FROM NON-REP. COS.								
11 REC. FROM REP. COS.	221 445	224 238	1 428 191	93 002	110 063	118 258	126 655	157 847
12 TO REPORTING COS.	235 157	234 478	1 432 895	91 780	98 648	114 910	135 944	153 143
13 LOSSES & ADJUSTMENTS	4 013	8 543	47 328	15 859	-13 093	9 710	7 038	2 502
14 OWN CONSUMPTION	20	9	132	8	7	6	7	50
15 DOMESTIC SALES	560 675	605 797	3 835 907	325 266	283 275	301 773	338 663	392 640
AV-TURBO FUEL NAPH TYPE								
1 PRODUCTION	130 977	105 665	789 566	89 072	54 281	62 257	72 172	75 413
2 INTERPRODUCT TRANSFERS	-3 318	5 949	-9 068	- 357	-2 103	-4 223	-1 026	6 007
3 NET PRODUCTION	127 659	111 614	780 498	88 715	52 178	58 034	71 146	81 420
4 TRANSFERS TO REF. FEED.	1	3	22	2	1	7	2	2
5 IMPORTS	400	200	1 447	100			100	
6 EXPORTS	42 850	10 179	173 684	23 064	18 249	18 216	11 212	11 171
7 INTERPROVINCIAL -IN-	41 011	40 111	317 931	32 793	28 338	22 251	31 901	31 076
8 INTERPROVINCIAL -OUT-	41 011	40 111	317 931	32 793	28 338	22 251	31 901	31 076
9 CLOSING INVENTORY	170 048	179 859	153 942	195 597	179 751	153 598	145 486	155 621
10 REC. FROM NON-REP. COS.								
11 REC. FROM REP. COS.	11 694	9 010	84 110	4 275	5 574	3 408	7 553	9 231
12 TO REPORTING COS.	10 607	9 482	87 146	4 682	5 698	5 085	7 867	7 287
13 LOSSES & ADJUSTMENTS	76	5 481	-4 294	-10 510	- 654	- 848	1 447	953
14 OWN CONSUMPTION		2	19	2		5	2	7
15 DOMESTIC SALES	69 583	69 760	608 948	50 301	50 304	65 130	66 381	61 096

TABLEAU 1. APPROVISIONNEMENT ET UTILISATION, PRODUITS PÉTROLIERS, CANADA, FÉVRIER 1994

AUG. 1993	SEP. 1993	OCT. 1993	NOV. 1993	DEC. 1993	JAN. 1994	FEB. 1994	FEB. 1993	M TRES CUBES
AOUT 1993	SEP. 1993	OCT. 1993	NOV. 1993	DEC. 1993	JAN. 1994	FÉV. 1994	FÉV. 1993	
								ESSENCE D'AVIATION
17 266	8 896	7 265	4 687	8 416	9 695	2 449	8 523	PRODUCTION
- 261	17	- 276	- 307	- 268	- 497	- 111	- 136	CHANGES INTER-PRODUITS
17 005	8 913	6 989	4 380	8 148	9 198	2 338	8 387	PRODUCTION NETTE
9	5	3	3	4	5	4	2	RETOUR POUR ALIMENT.
592	740	570	144	300	325	222	1 064	IMPORTATIONS
1 545	638	350	250	502	384	221	326	EXPORTATIONS
15 369	7 440	5 303	5 241	4 160	4 926	3 280	5 707	ENTR ES INTER-PROVINCES
15 369	7 440	5 303	5 241	4 160	4 926	3 280	5 707	SORTIES INTER-PROVINCES
33 698	32 327	30 654	32 906	35 097	36 391	36 342	32 477	INVENTAIRE DE FERMETURE
9 572	5 856	5 333	7 062	3 532	2 642	1 896	4 353	ARRIV. SOC. NON-D CLAR.
10 191	5 640	5 261	5 525	4 353	1 618	2 213	4 075	ARRIV. DES SOC. D CLAR.
3 852	- 239	1 179	-1 880	- 124	5 066	-2 160	432	PERTES & RECTIFICATIONS
				1			11	AUTO CONSOMMATION
13 720	10 836	7 772	5 436	5 053	3 798	4 227	5 600	VENTES INTÉRIEURES
								ESSENCE POUR MOTEURS
3 261 711	2 934 330	3 073 031	3 041 737	3 025 865	3 097 139	2 944 015	2 823 582	PRODUCTION
40 186	69 352	88 843	91 152	102 318R	112 857	142 150	73 469	CHANGES INTER-PRODUITS
3 301 897	3 003 682	3 161 874	3 132 889	3 128 183R	3 209 996	3 086 165	2 897 051	PRODUCTION NETTE
89	75	69	65	73	42	81	64	RETOUR POUR ALIMENT.
116 299	101 284	144 453	107 169	161 534R	29 371R	24 619	47 764	IMPORTATIONS
228 402	202 337	324 026	227 023	181 586	375 933	373 250	402 494	EXPORTATIONS
615 708	610 170	592 871	608 759	704 837R	613 522	555 853	482 392	ENTR ES INTER-PROVINCES
615 708	610 170	592 871	608 759	704 837R	613 522	555 853	482 392	SORTIES INTER-PROVINCES
2 630 045	2 455 684	2 600 191	2 799 456	2 900 021R	2 971 471R	3 043 773	3 251 130	INVENTAIRE DE FERMETURE
1 850 831	1 662 915	1 667 521	1 605 714	1 579 174R	1 372 278	1 352 199	1 352 015	ARRIV. SOC. NON-D CLAR.
1 763 655	1 704 759	1 689 712	1 553 024	1 587 096	1 437 607	1 408 307	1 359 968	ARRIV. DES SOC. D CLAR.
-4 554	15 162	14 413	22 472	34 365R	70 481	21 744	42 625	PERTES & RECTIFICATIONS
2 124	290	84	144	162	244	153	3 145	AUTO CONSOMMATION
3 151 130	3 019 619	2 801 037	2 843 779	2 965 044R	2 655 888R	2 587 146	2 458 335	VENTES INTÉRIEURES
								VENTES PAR CAT GORIE:
516 257	485 012	450 426	451 440	496 612R	480 264	447 085	415 383	SUPER
210 749	190 929	175 232	182 524	188 288R	174 809	168 161	161 623	INTERM DIAIRE
2 423 953	2 343 367	2 174 079	2 209 761	2 279 896R	1 999 942R	1 971 750	1 881 246	ORDINAIRE SANS PLOMB
171	311	1 300	54	248	873	150	83	ORDINAIRE AVEC PLOMB
2 806 426	2 689 247	2 455 429	2 518 979	2 673 855R	2 354 813R	2 297 514	2 181 315	VENTES NETTES AU D TAIL
								CARBURÉACTEUR-TYPE KÉRO
319 418	282 851	278 326	258 313	260 886	219 634	269 991	235 016	PRODUCTION
39 884	20 273	1 592	17 818	4 610	6 002	16 874	-11 029	CHANGES INTER-PRODUITS
359 302	303 124	279 918	276 131	265 496	225 636	286 865	223 987	PRODUCTION NETTE
1	1	1	3	3	1		1	RETOUR POUR ALIMENT.
28 742	49 868	19 100	26 357	30 367	38 169	39 035	10 600	IMPORTATIONS
416	172		60	2 720	11 538		4 699	EXPORTATIONS
83 216	47 744	63 085	45 985	48 282	31 986	49 844	29 595	ENTR ES INTER-PROVINCES
83 216	47 744	63 085	45 985	48 282	31 986	49 844	29 595	SORTIES INTER-PROVINCES
413 994	391 783	379 325	397 908	379 512	299 609	333 089	398 752	INVENTAIRE DE FERMETURE
112 943	127 570	121 715	114 840	123 853	111 144	113 094	92 700	ARRIV. SOC. NON-D CLAR.
119 398	128 332	118 641	101 603	135 339	121 438	113 040	97 617	ARRIV. DES SOC. D CLAR.
5 401	8 439	6 412	2 345	-1 298	1 681	6 862	8 986	PERTES & RECTIFICATIONS
	8	9	11	6	3	6	1	AUTO CONSOMMATION
363 601	365 821	308 128	294 723	301 342	320 191	285 606	269 941	VENTES INTÉRIEURES
								CARBURÉACTEUR-TYPE NAPHTE
66 234	69 188	78 015	53 809	38 148	51 125	54 540	52 576	PRODUCTION
-10 577	- 741	- 890	-2 432	10 592	5 563	386	- 786	CHANGES INTER-PRODUITS
55 657	68 447	77 125	51 377	48 740	56 688	54 926	51 790	PRODUCTION NETTE
2	2	1	1	1	2	1	1	RETOUR POUR ALIMENT.
11 967	11 654	8 751	9 157	7 393	5 046	5 133	14 504	IMPORTATIONS
30 087	35 662	23 023	26 451	15 338	20 923	19 188	22 287	EXPORTATIONS
30 087	35 662	23 023	26 451	15 338	20 923	19 188	22 287	ENTR ES INTER-PROVINCES
137 291	139 072	157 781	152 451	153 942	170 600	179 859	170 048	SORTIES INTER-PROVINCES
11 749	7 831	8 509	6 446	7 840	4 975	4 035	7 554	INVENTAIRE DE FERMETURE
14 198	7 724	8 347	7 943	7 708	5 546	3 936	6 191	ARRIV. SOC. NON-D CLAR.
-2 098	-3 503	5 244	1 754	3 845	1 967	3 514	7 015	ARRIV. DES SOC. D CLAR.
2				1		2		EXP D. AUX SOC. D CLAR.
61 665	59 367	44 582	44 298	36 241	32 644	37 116	36 186	PERTES & RECTIFICATIONS
								AUTO CONSOMMATION
								VENTES INTÉRIEURES

TABLE 1. SUPPLY AND DISPOSITION OF PETROLEUM PRODUCTS, CANADA, FEBRUARY 1994

CUBIC METRES	CUM. 1993	CUM. 1994	YEAR 1993	MAR. 1993	APR. 1993	MAY 1993	JUNE 1993	JULY 1993
	CUM. 1993	CUM. 1994	ANN. 1993	MARS 1993	AVR. 1993	MAI 1993	JUIN 1993	JUI. 1993
STOVE OIL KEROSENE								
1 PRODUCTION	585 880	760 617	2 801 645	276 032	122 028	69 917	172 205	217 882
2 INTERPRODUCT TRANSFERS	- 511 929	- 775 943	-2 218 700	- 206 551	- 117 331	-75 942	-72 695	-74 199
3 NET PRODUCTION	73 951	-15 326	582 945	69 481	4 697	-6 025	99 510	143 683
4 TRANSFERS TO REF. FEED.	2	17	30	2		2	12	2
5 IMPORTS	37 158	13 019	125 537	4 474	8 677	8 155	1 097	
6 EXPORTS	43 586	41 238	110 510	12 045	3 954	2 510	1 388	1 632
7 INTERPROVINCIAL -IN-	76 369	75 194	351 675	19 764	15 184	28 286	20 905	24 894
8 INTERPROVINCIAL -OUT-	76 369	75 194	351 675	19 764	15 184	28 286	20 905	24 894
9 CLOSING INVENTORY	293 027	242 960	413 837R	295 163	269 674	255 542	315 231	432 396
10 REC. FROM NON-REP. COS.								
11 REC. FROM REP. COS.	313 379	390 111	1 146 835R	108 291	67 729	46 102	31 310	32 988
12 TO REPORTING COS.	314 813	363 610	1 107 895R	99 289	68 460	35 165	46 576	30 421
13 LOSSES & ADJUSTMENTS	1 853	974	-7 535R	2 458	4 494	-3 184	2 427	1 433
14 OWN CONSUMPTION	962	25	2 937	163	134	1 095	142	232
15 DOMESTIC SALES	165 522	152 817	622 920R	66 153	29 550	26 776	21 683	25 786
DIESEL FUEL OIL								
1 PRODUCTION	2 589 299	2 679 143	16 216 324	1 310 242	1 259 671	1 224 737	1 341 053	1 462 876
2 INTERPRODUCT TRANSFERS	- 152 887	25 847	1 180 293	- 117 235	-37 645	141 523	277 820	156 684
3 NET PRODUCTION	2 436 412	2 704 990	17 396 617	1 193 007	1 222 026	1 366 260	1 618 873	1 619 560
4 TRANSFERS TO REF. FEED.	3 054	3 896	28 559	1 911	2 790	80	3 625	3 667
5 IMPORTS	35 081	45 396	287 048	42 149	27 268	8 431	30 212	16 726
6 EXPORTS	126 123	235 959	875 027	77 131	46 497	33 952	34 167	22 466
7 INTERPROVINCIAL -IN-	900 346	822 424	5 071 258R	438 081	584 456	378 133	345 432	399 215
8 INTERPROVINCIAL -OUT-	900 346	822 424	5 071 258R	438 081	584 456	378 133	345 432	399 215
9 CLOSING INVENTORY	1 766 513	1 445 931	1 673 283R	1 623 579	1 771 627	1 549 288	1 614 364	1 830 843
10 REC. FROM NON-REP. COS.								
11 REC. FROM REP. COS.	1 502 174	1 408 402	9 249 143R	742 227	811 405	788 297	749 881	703 342
12 TO REPORTING COS.	1 529 223	1 450 730	9 276 934	747 996	639 354	795 837	826 760	678 505
13 LOSSES & ADJUSTMENTS	30 295	53 987	96 220R	-1 266	22 922	1 948	3 758	11 906
14 OWN CONSUMPTION	2 959	1 297	18 870	1 587	1 058	725	668	4 320
15 DOMESTIC SALES	2 230 562	2 640 271	16 678 977R	1 292 958	1 200 030	1 552 805	1 464 912	1 402 285
16 LOW SULFUR	X	X	X	X	X	X	X	X
LIGHT FUEL OIL (#2 & 3)								
1 PRODUCTION	1 952 186	2 137 886	10 256 499	921 184	774 344	724 540	753 848	812 016
2 INTERPRODUCT TRANSFERS	561 814	639 216	698 779	327 742	34 872	-72 469	- 155 733	-87 328
3 NET PRODUCTION	2 514 000	2 777 102	10 955 278	1 248 926	809 216	652 071	598 115	724 688
4 TRANSFERS TO REF. FEED.	96	27 444	351	51	19	12	7	8
5 IMPORTS	2 205	43 970	130 345	6 629	4 019	10 507	15 700	9 024
6 EXPORTS	963 386	1 017 959	5 318 883	452 810	492 072	424 751	343 523	366 638
7 INTERPROVINCIAL -IN-	437 316	282 930	1 603 465	152 269	141 766	86 055	85 227	106 725
8 INTERPROVINCIAL -OUT-	437 316	282 930	1 603 465	152 269	141 766	86 055	85 227	106 725
9 CLOSING INVENTORY	896 532	799 143	999 367	775 951	710 443	674 198	789 886	990 941
10 REC. FROM NON-REP. COS.								
11 REC. FROM REP. COS.	799 299	980 180	3 035 137R	361 693	276 614	156 587	187 671	160 865
12 TO REPORTING COS.	793 126	923 789	2 907 787	424 969	229 298	149 645	132 819	156 090
13 LOSSES & ADJUSTMENTS	28 362	43 733	74 011	11 898	4 523	9 726	-4 392	-10 988
14 OWN CONSUMPTION	2 892	649	13 040	1 398	919	1 765	1 100	825
15 DOMESTIC SALES	1 748 640	1 987 902	5 924 851R	846 703	428 526	269 511	212 741	180 949
HEAVY FUEL OIL (#4,5 & 6)								
1 PRODUCTION	1 354 418	1 244 326	7 059 140	679 940	566 360	507 211	564 540	617 114
2 INTERPRODUCT TRANSFERS	63 675	61 336	662 256	17 626	121 858	72 422	30 125	72 507
3 NET PRODUCTION	1 418 093	1 305 662	7 721 396	697 566	688 218	579 633	594 665	689 621
4 TRANSFERS TO REF. FEED.		1 582						
5 IMPORTS	558 910	299 147	2 275 215	239 833	188 362	146 389	205 800	68 300
6 EXPORTS	244 881	235 845	1 554 567	149 751	131 001	129 909	71 748	159 139
7 INTERPROVINCIAL -IN-	193 518	117 568	1 113 683	70 594	132 262	49 818	57 267	94 202
8 INTERPROVINCIAL -OUT-	193 518	117 568	1 113 683	70 594	132 262	49 818	57 267	94 202
9 CLOSING INVENTORY	738 132	558 985	607 560	700 284	751 065	718 903	769 429	796 605
10 REC. FROM NON-REP. COS.								
11 REC. FROM REP. COS.	162 625	123 014	1 253 090	140 444	164 934	128 239	87 692	93 770
12 TO REPORTING COS.	173 686	132 455	1 246 012	122 600	149 725	119 226	95 657	99 450
13 LOSSES & ADJUSTMENTS	8 997	- 281	13 676	1 452	4 394	2 244	9 479	- 605
14 OWN CONSUMPTION	194 541	194 718	1 000 205	87 922	82 443	107 827	67 801	73 045
15 DOMESTIC SALES	1 338 617	1 212 079	7 386 907	753 966	623 170	527 217	592 946	493 486
16 LOW SULFUR	X	X	X	X	X	X	X	X

TABLEAU 1. APPROVISIONNEMENT ET UTILISATION, PRODUITS PÉTROLIERS, CANADA, FÉVRIER 1994

AUG. 1993	SEP. 1993	OCT. 1993	NOV. 1993	DEC. 1993	JAN. 1994	FEB. 1994	FEB. 1993	
AOÛT 1993	SEP. 1993	OCT. 1993	NOV. 1993	DÉC. 1993	JAN. 1994	FÉV. 1994	FÉV. 1993	M TRES CUBES
MAZOUT POUR POELES								
254 277	147 258	278 389	328 552	349 225	430 791	329 826	274 189	PRODUCTION
- 146 315	- 126 784	- 229 912	- 322 667	- 334 375	- 430 723	- 345 220	- 248 765	CHANGES INTER-PRODUITS
107 962	20 474	48 477	5 885	14 850	68	-15 394	25 424	PRODUCTION NETTE
1	2	2	2	3	16	1	2	RETOUR POUR ALIMENT.
100	19 409			46 467	5 053	7 966	8 445	IMPORTATIONS
2 317	15 957	10 267	10 562	6 292	27 791	13 447	22 647	EXPORTATIONS
27 387	28 831	38 867	44 183	27 005	36 473	38 721	33 767	ENTR ES INTER-PROVINCES
27 387	28 831	38 867	44 183	27 005	36 473	38 721	33 767	SORTIES INTER-PROVINCES
514 095	499 195	484 436	403 375	413 837R	319 001R	242 960	293 027	INVENTAIRE DE FERMETURE
35 862	59 684	108 414	172 663	170 413R	201 539	188 572	132 538	ARRIV. SOC. NON-D CLAR.
40 247	59 744	97 784	165 416	149 980R	185 846	177 764	142 926	ARRIV. DES SOC. D CLAR.
-8 079	-6 776	-6 579	13 699	-9 281R	2 423	-1 449	-2 196	PERTES & RECTIFICATIONS
8	169	4	13	15	13	12	630	AUTO CONSOMMATION
27 731	45 371	70 172	69 917	74 259R	85 407	67 410	82 820	VENTES INTÉRIEURES
CARBURANT DIESEL								
1 428 667	1 330 138	1 482 128	1 502 510	1 285 003	1 368 390	1 310 753	1 262 746	PRODUCTION
242 111	115 548	161 751	238 604	174 019	32 314	-6 467	-75 055	CHANGES INTER-PRODUITS
1 670 778	1 445 686	1 623 879	1 741 114	1 459 022	1 400 704	1 304 286	1 187 691	PRODUCTION NETTE
2 197	423	4 080	2 890	3 842	2 638	1 258	1 908	RETOUR POUR ALIMENT.
31 177	33 302	33 941	6 461	22 300	14 957	30 439	12 318	IMPORTATIONS
83 105	151 954	92 169	77 430	130 053	118 237	117 722	72 256	EXPORTATIONS
390 540	450 291	429 359	399 772	355 633R	368 056	454 368	415 740	ENTR ES INTER-PROVINCES
390 540	450 291	429 359	399 772	355 633R	368 056	454 368	415 740	SORTIES INTER-PROVINCES
1 908 320	1 676 232	1 566 720	1 669 596	1 673 283R	1 541 758R	1 445 931	1 766 513	INVENTAIRE DE FERMETURE
767 254	798 716	833 863	762 008	789 976R	661 420	746 982	721 588	ARRIV. SOC. NON-D CLAR.
777 147	816 989	835 406	832 969	796 748	717 517	733 213	758 200	ARRIV. DES SOC. D CLAR.
- 916	-15 271	21 340	9 399	12 105R	39 854R	14 133	22 048	PERTES & RECTIFICATIONS
4 864	1 000	555	312	822	529	768	1 588	AUTO CONSOMMATION
1 525 335	1 554 697	1 647 645	1 483 707	1 324 041R	1 329 831	1 310 440	1 162 902	VENTES INTÉRIEURES
X	X	X	X	X	X	X	X	FAIBLE TENEUR EN SOUFRE
MAZOUT LÉGER (NOS 2 & 3)								
642 814	795 396	828 621	960 710	1 090 840	1 093 132	1 044 754	863 524	PRODUCTION
- 121 328	- 2 105	46 331	38 242	128 741	388 492	250 724	303 895	CHANGES INTER-PRODUITS
521 486	793 291	874 952	998 952	1 219 581	1 481 624	1 295 478	1 167 419	PRODUCTION NETTE
14	16	31	47	50	13 072	14 372	46	RETOUR POUR ALIMENT.
13 272	7 533	26 702	32 054	2 700	18 235	25 735	1 000	IMPORTATIONS
347 968	427 618	468 158	506 342	525 617	579 687	438 272	504 877	EXPORTATIONS
78 375	118 107	103 148	100 263	194 214	157 212	125 718	143 097	ENTR ES INTER-PROVINCES
78 375	118 107	103 148	100 263	194 214	157 212	125 718	143 097	SORTIES INTER-PROVINCES
980 734	1 060 624	1 073 541	1 065 692	999 367	883 889	799 143	896 532	INVENTAIRE DE FERMETURE
130 003	150 754	188 675	289 855	333 121R	488 383	491 797	351 136	ARRIV. SOC. NON-D CLAR.
131 012	144 786	174 625	254 561	316 856	476 174	447 615	362 818	ARRIV. DES SOC. D CLAR.
11 907	- 5 928	14 446	1 022	13 435	23 105	20 628	21 325	PERTES & RECTIFICATIONS
891	1 726	199	252	1 073	483	166	1 509	AUTO CONSOMMATION
183 176	303 470	419 953	566 486	764 696R	1 011 199	976 703	903 342	VENTES INTÉRIEURES
MAZOUT LOURD(NOS 4,5 & 6)								
610 298	468 110	480 496	568 197	642 456	616 669	627 657	638 799	PRODUCTION
5 783	39 158	116 250	78 068	44 784	19 985	41 351	52 258	CHANGES INTER-PRODUITS
616 081	507 268	596 746	646 265	687 240	636 654	669 008	691 057	PRODUCTION NETTE
195 800	128 400	155 214	208 000	180 207	176 382R	122 765	288 492	RETOUR POUR ALIMENT.
195 477	108 326	166 033	51 170	147 132	106 913	128 932	158 485	IMPORTATIONS
96 537	72 468	99 020	125 584	122 413	28 566	89 002	45 232	EXPORTATIONS
96 537	72 468	99 020	125 584	122 413	28 566	89 002	45 232	ENTR ES INTER-PROVINCES
705 118	666 598	622 093	652 607	607 560	515 803	558 985	738 132	SORTIES INTER-PROVINCES
114 808	95 355	98 044	83 608	83 571	60 407	62 607	84 321	INVENTAIRE DE FERMETURE
111 429	98 991	89 148	92 644	93 456	61 799	70 656	86 625	ARRIV. SOC. NON-D CLAR.
401	- 4 864	- 326	- 3 544	- 3 952	- 51	- 230	255	PERTES & RECTIFICATIONS
73 647	81 435	77 098	77 479	76 967	99 714	95 004	90 048	AUTO CONSOMMATION
637 222	485 655	562 556	689 610	682 462	695 243R	516 836	614 146	VENTES INTÉRIEURES
X	X	X	X	X	X	X	X	FAIBLE TENEUR EN SOUFRE

TABLE 1. SUPPLY AND DISPOSITION OF PETROLEUM PRODUCTS, CANADA, FEBRUARY 1994

CUBIC METRES	CUM. 1993	CUM. 1994	YEAR 1993	MAR. 1993	APR. 1993	MAY 1993	JUNE 1993	JULY 1993
	CUM. 1993	CUM. 1994	ANN. 1993	MARS 1993	AVR. 1993	MAI 1993	JUIN 1993	JUI. 1993
ASPHALT								
1 PRODUCTION	260 227	384 953	2 833 175	175 524	227 843	217 388	304 244	349 639
2 INTERPRODUCT TRANSFERS	-2 612	-3 366	-13 246	- 160	- 539	382	661	471
5 IMPORTS	2 727	6 121	320 870	3 429	20 300	15 823	44 427	36 354
6 EXPORTS	24 458	61 759	405 777	35 268	45 650	32 440	34 708	34 642
7 INTERPROVINCIAL -IN-	8 394	9 890	438 668	13 958	10 307	31 872	77 480	60 002
8 INTERPROVINCIAL -OUT-	8 394	9 890	438 668	13 958	10 307	31 872	77 480	60 002
9 CLOSING INVENTORY	369 203	449 283	265 351	401 184	479 932	496 248	467 647	428 325
10 REC. FROM NON-REP. COS.								
11 REC. FROM REP. COS.	147	1 181	88 907	68	2 713	14 270	6 909	21 769
12 TO REPORTING COS.	3	4 839	90 993	318	2 706	12 345	11 215	19 099
13 LOSSES & ADJUSTMENTS	-10 021	4 424	-5 954	3 617	3 928	895	851	-3 294
14 OWN CONSUMPTION			36					26
15 DOMESTIC SALES	123 152	133 935	2 719 809	107 677	119 285	185 867	338 068	396 882
COKE								
1 PRODUCTION	193 272	190 879	1 147 985	98 744	90 379	86 693	89 044	97 722
2 INTERPRODUCT TRANSFERS	6 367		6 481		43	36		35
5 IMPORTS	93 700	96 900	844 200	52 100	98 900	68 200	56 500	113 100
6 EXPORTS	6 273	11 483	67 345	10 395	7 203	6 118	2 910	6 874
7 INTERPROVINCIAL -IN-	1 280	790	16 324	296	429	2 449	1 071	1 493
8 INTERPROVINCIAL -OUT-	1 280	790	16 324	296	429	2 449	1 071	1 493
9 CLOSING INVENTORY	38 362	38 443	22 070	33 093	31 038	23 277	34 358	24 373
10 REC. FROM NON-REP. COS.								
11 REC. FROM REP. COS.								
12 TO REPORTING COS.								
13 LOSSES & ADJUSTMENTS	-4 559	-9 194	-43 306	29	-2 036	5 307	-7 071	- 335
14 OWN CONSUMPTION	131 774	128 322	783 771	70 738	66 014	66 111	67 369	68 435
15 DOMESTIC SALES	159 414	140 795	1 206 711	74 951	120 196	85 154	71 255	145 868
LUBE OILS & GREASES								
1 PRODUCTION	137 874	152 848	851 846	77 368	44 511	66 284	70 251	80 400
2 INTERPRODUCT TRANSFERS	31 714	-4 713	12 781	- 109	-3 463	- 166	- 253	-4 973
4 TRANSFERS TO REF. FEED.	7 963	6 576	45 022	4 137	3 483	3 393	3 473	3 416
5 IMPORTS	18 072	21 322	141 567	11 847	14 310	12 236	12 775	13 029
6 EXPORTS	22 485	27 196	204 908	14 909	13 030	25 429	16 784	11 938
7 INTERPROVINCIAL -IN-	65 319	71 084	401 081R	38 324	33 581	31 435	32 620	36 485
8 INTERPROVINCIAL -OUT-	65 319	71 084	401 081R	38 324	33 581	31 435	32 620	36 485
9 CLOSING INVENTORY	371 988	301 872	291 910R	369 943	344 914	317 535	302 209	314 527
10 REC. FROM NON-REP. COS.	8 845	13 366	86 005R	5 421	12 999	5 327	3 871	11 247
11 REC. FROM REP. COS.	9 743	11 209	74 223R	5 227	5 735	7 619	6 175	6 987
12 TO REPORTING COS.	9 946	12 951	71 185	6 161	4 818	6 528	6 604	5 597
13 LOSSES & ADJUSTMENTS	-12 576	- 138	-35 302	-3 135	-4 994	1 220	-4 940	2 168
14 OWN CONSUMPTION	734	96	10 965	399	404	4 643	1 612	958
15 DOMESTIC SALES	129 050	137 389	901 076R	79 328	82 380	77 466	84 612	70 295
STILL GAS								
1 PRODUCTION	685 225	667 295	3 942 132	392 423	308 133	298 426	329 507	344 901
2 INTERPRODUCT TRANSFERS	3 640	4 929	27 844	2 100	3 091	2 662	3 427	2 979
9 CLOSING INVENTORY	6 198	9 076	17 045	10 092	10 753	12 563	18 949	14 332
11 REC. FROM REP. COS.								
12 TO REPORTING COS.								
13 LOSSES & ADJUSTMENTS	-13 590	483	4 912		8 102	-41	1 011	-2 529
14 OWN CONSUMPTION	692 408	677 520	3 924 490	382 138	300 206	298 284	324 277	353 653
15 DOMESTIC SALES	17 005	2 190	36 685	8 491	2 255	1 015	1 260	1 373
OTHER PRODUCTS								
1 PRODUCTION	771 375	817 076	4 581 558	387 270	310 942	289 119	407 335	418 944
2 INTERPRODUCT TRANSFERS	102 978	79 806	-75 244R	-25 020	-26 718	-49 653	-91 070	-44 635
4 TRANSFERS TO REF. FEED.	1 095 971	859 884	5 539 870	613 957	574 159	550 695	250 663	287 762
5 IMPORTS	486 626	108 280	2 231 896	276 720	314 142	303 410	76 301	89 574
6 EXPORTS	166 497	84 594	1 417 312	88 784	183 508	60 000	118 291	87 740
7 INTERPROVINCIAL -IN-	366 630	437 977	2 006 880	167 336	134 902	128 671	94 380	133 383
8 INTERPROVINCIAL -OUT-	366 630	437 977	2 006 880	167 336	134 902	128 671	94 380	133 383
9 CLOSING INVENTORY	1 770 230	1 568 315	1 489 275R	1 741 903	1 602 059	1 593 122	1 600 821	1 699 782
10 REC. FROM NON-REP. COS.	132 239	150 159	699 513	91 262	81 020	82 649	58 008	43 982
11 REC. FROM REP. COS.	219 334	201 088	1 320 504	104 569	114 162	72 373	80 059	78 162
12 TO REPORTING COS.	243 910	204 948	1 333 849	107 165	99 748	72 717	93 728	53 549
13 LOSSES & ADJUSTMENTS	5 109	-4 645	35 652	143	7 397	-2 570	1	2 464
14 OWN CONSUMPTION		6						
15 DOMESTIC SALES	122 674	132 582	634 108	53 079	68 580	25 993	60 251	55 551

TABLEAU 1. APPROVISIONNEMENT ET UTILISATION, PRODUITS PÉTROLIERS, CANADA, FÉVRIER 1994

AUG. 1993	SEP. 1993	OCT. 1993	NOV. 1993	DEC. 1993	JAN. 1994	FEB. 1994	FEB. 1993	M TRES CUBES
AOUT 1993	SEP. 1993	OCT. 1993	NOV. 1993	DEC. 1993	JAN. 1994	FÉV. 1994	FÉV. 1993	
ASPHALTE								
370 463	332 953	300 617	149 866	144 611	180 780	204 173	120 494	PRODUCTION 1
- 827	- 511	512	-1 779	-8 844	-2 958	- 408	- 131	CHANGES INTER-PRODUITS 2
43 294	42 400	59 116	44 300	8 700	2 200R	3 921	1 227	IMPORTATIONS 5
32 009	62 877	38 448	14 784	50 493	17 821	43 938	8 213	EXPORTATIONS 6
68 149	80 662	62 156	16 932	8 756	5 002	4 888	7 166	ENTR ES INTER-PROVINCES 7
68 149	80 662	62 156	16 932	8 756	5 002	4 888	7 166	SORTIES INTER-PROVINCES 8
367 517	252 751	219 254	238 364	265 351	362 456	449 283	369 203	INVENTAIRE DE FERMETURE 9
15 984	19 031	4 536	2 580	900	251	930	147	ARRIV. SOC. NON-D CLAR. 10
18 994	18 117	4 964	2 378	854	2 357	2 482	3	ARRIV. DES SOC. D CLAR. 11
1 280	1 147	-2 522	2 646	-4 481	4 600	- 176	-3 586	EXP D. AUX SOC. D CLAR. 12
10								PERTES & RECTIFICATIONS 13
								AUTO CONSOMMATION 14
437 429	426 498	357 388	156 049	71 514	58 390R	75 545	74 988	VENTES INTÉRIEURES 15
COKE								
106 763	97 991	87 273	93 932	106 172	106 694	84 185	92 526	PRODUCTION 1
							6 367	CHANGES INTER-PRODUITS 2
46 900	61 600	80 800	74 500	97 900	62 400	34 500	51 100	IMPORTATIONS 5
	7 490		12 963	7 119	6 538	4 945	6 273	EXPORTATIONS 6
1 457	1 970	1 991	2 107	1 781		790	1 109	ENTR ES INTER-PROVINCES 7
1 457	1 970	1 991	2 107	1 781		790	1 109	SORTIES INTER-PROVINCES 8
27 706	33 371	36 017	32 449	22 070	42 426	38 443	38 362	INVENTAIRE DE FERMETURE 9
								ARRIV. SOC. NON-D CLAR. 10
								ARRIV. DES SOC. D CLAR. 11
								EXP D. AUX SOC. D CLAR. 12
5 476	-19 230	-3 870	-9 798	-7 219	-4 595	-4 599	- 946	PERTES & RECTIFICATIONS 13
63 186	63 847	56 767	60 742	68 788	68 766	59 556	63 530	AUTO CONSOMMATION 14
81 668	101 819	112 530	108 093	145 763	78 029	62 766	82 693	VENTES INTÉRIEURES 15
HUILES & GRAISSES LUBRIF.								
80 567	63 262	83 639	72 559	75 131	78 790R	74 058	64 534	PRODUCTION 1
- 601	-2 243	- 357	-71	-6 697	-91	-4 622	18 812	CHANGES INTER-PRODUITS 2
3 655	3 671	3 601	4 490	3 740	2 378	4 198	3 743	RETOUR POUR ALIM. 4
11 307	12 647	12 447	13 020	9 877	10 977	10 345	7 489	IMPORTATIONS 5
13 382	9 263	19 141	29 033	29 514	12 970	14 226	11 876	EXPORTATIONS 6
33 531	35 786	31 173	34 595	28 232R	34 679	36 405	24 813	ENTR ES INTER-PROVINCES 7
33 531	35 786	31 173	34 595	28 232R	34 679	36 405	24 813	SORTIES INTER-PROVINCES 8
335 584	323 579	330 708	311 970	291 910R	306 844R	301 872	371 988	INVENTAIRE DE FERMETURE 9
6 187	7 291	9 553	8 314	6 950R	5 502	7 864	4 868	ARRIV. SOC. NON-D CLAR. 10
6 907	6 418	6 396	6 933	6 083R	5 202	6 007	5 207	ARRIV. DES SOC. D CLAR. 11
5 777	6 709	5 846	7 269	5 930	6 204	6 747	2 618	EXP D. AUX SOC. D CLAR. 12
-14 024	-1 383	296	- 561	2 627	-1 644R	1 506	-5 337	PERTES & RECTIFICATIONS 13
955	936	57	49	218	31	65	356	AUTO CONSOMMATION 14
73 565	80 184	75 608	79 213	69 375R	65 507	71 882	65 434	VENTES INTÉRIEURES 15
GAZ DE DISTILLATION								
350 256	304 704	308 701	298 301	321 555	329 608	337 687	321 630	PRODUCTION 1
2 208	2 014	1 981	1 927	1 835	3 129	1 800	1 813	CHANGES INTER-PRODUITS 2
12 945	16 045	8 349	15 030	17 045	8 923	9 076	6 198	INVENTAIRE DE FERMETURE 9
								ARRIV. DES SOC. D CLAR. 11
								EXP D. AUX SOC. D CLAR. 12
652	3 393	1 544	2 611	3 759	- 467	950	-6 606	PERTES & RECTIFICATIONS 13
352 054	299 198	315 797	289 946	316 529	340 293	337 227	325 884	AUTO CONSOMMATION 14
1 145	1 027	1 037	990	1 087	1 033	1 157	7 990	VENTES INTÉRIEURES 15
AUTRES PRODUITS								
398 397	398 329	485 492	370 796	343 559	443 329	373 747	419 569	PRODUCTION 1
54 643	-26 923	-31 277	35 785	26 646R	18 456	61 350	20 517	CHANGES INTER-PRODUITS 2
415 704	447 676	540 422	410 841	352 020	363 091	496 793	432 844	RETOUR POUR ALIM. 4
153 985	136 667	191 688	158 842	43 941	56 968	51 312	225 157	IMPORTATIONS 5
186 270	111 411	250 070	41 337	123 604	42 425	42 169	69 230	EXPORTATIONS 6
190 994	205 911	212 528	180 149	191 996	234 567	203 410	153 764	ENTR ES INTER-PROVINCES 7
190 994	205 911	212 528	180 149	191 996	234 567	203 410	153 764	SORTIES INTER-PROVINCES 8
1 655 822	1 645 088	1 488 493	1 573 651	1 489 275R	1 594 793R	1 568 315	1 770 230	INVENTAIRE DE FERMETURE 9
34 853	37 163	47 938	39 218	51 181	68 944	81 215	20 964	ARRIV. SOC. NON-D CLAR. 10
124 562	177 493	161 001	117 558	71 231	103 016	98 072	96 733	ARRIV. DES SOC. D CLAR. 11
160 045	125 266	164 800	121 217	91 704	104 083	100 865	110 630	EXP D. AUX SOC. D CLAR. 12
-4 607	9 052	-5 547	16 402	7 808	-1 128	-3 517	8 190	PERTES & RECTIFICATIONS 13
						6		AUTO CONSOMMATION 14
52 988	40 058	61 692	47 244	45 998	76 724	55 858	37 810	VENTES INTÉRIEURES 15

TABLE 2. DOMESTIC SALES OF REFINED PETROLEUM PRODUCTS BY PROVINCE, FEBRUARY 1994

SALES IN CUBIC METRES	CUM. 1993	CUM. 1994	YEAR 1993	MAR. 1993	APR. 1993	MAY 1993	JUNE 1993	JULY 1993
	CUM. 1993	CUM. 1994	ANN. 1993	MARS 1993	AVR. 1993	MAI 1993	JUIN 1993	JUI. 1993
NEWFOUNDLAND								
PROPANE & PROPANE MIXES	2 506	4 897	23 380	2 766	1 977	2 061	2 510	1 940
BUTANE & BUTANE MIXES								
PETRO-CHEM FEEDSTOCKS								
NAPHTHA SPECIALTIES	76	65	336	32	20	29	22	20
AVIATION GASOLINE	302	175	2 583	98	130	193	288	301
MOTOR GASOLINE	86 320	86 390	598 417	49 584	47 018	49 450	52 901	55 786
PREMIUM	10 878	12 236	77 724	6 074	5 757	6 013	6 519	8 075
MID GRADE	5 643	4 904	39 971	3 302	2 985	3 378	3 779	3 616
REGULAR NO-LEAD	69 799	69 250	480 722	40 208	38 278	40 059	42 603	44 095
REGULAR LEADED								
RETAIL SALES OF MOGAS	76 139	76 131	531 417	47 747	41 565	43 715	46 766	49 343
AV-TURBO FUEL KERO TYPE	22 684	19 457	164 760	13 671	15 316	11 872	14 828	16 284
AV-TURBO FUEL NAPH TYPE	3 560	4 015	68 678	2 254	3 868	8 179	11 718	11 147
STOVE OIL KEROSENE	7 957	8 266	42 523	3 590	2 455	2 211	1 803	738
DIESEL FUEL OIL	57 421	70 372	458 272	36 813	25 750	34 460	41 522	44 390
LOW SULFUR	X	X	X	X	X	X	X	X
LIGHT FUEL OIL(NOS. 2 & 3)	83 430	78 229	292 946	39 160	26 005	17 817	14 038	9 999
HEAVY FUEL OIL(NOS. 4,5 & 6)	142 954	95 232	491 425	95 491	3 361	2 539	47 837	30 592
LOW SULFUR	X	X	X	X	X	X	X	X
ASPHALT			16 751			315	2 441	3 459
COKE								
LUBE OILS & GREASE	1 200	1 049	9 617	730	717	729	1 087	755
STILL GAS								
OTHER PRODUCTS								
TOTAL, ALL PRODUCTS	408 410	368 167	2 169 688	244 189	126 617	129 855	190 995	175 411
PRINCE EDWARD ISLAND								
PROPANE & PROPANE MIXES								
BUTANE & BUTANE MIXES								
PETRO-CHEM FEEDSTOCKS								
NAPHTHA SPECIALTIES	4	7	39	4	3	4	4	6
AVIATION GASOLINE	49	35	451	46	52	33	50	49
MOTOR GASOLINE	24 855	26 536	182 918	13 817	13 553	15 309	16 968	18 781
PREMIUM	7 234	8 800	52 780	3 946	3 790	4 411	4 662	5 258
MID GRADE	1 823	1 793	12 588	978	997	1 033	1 160	1 267
REGULAR NO-LEAD	15 798	15 943	117 550	8 893	8 766	9 865	11 146	12 256
REGULAR LEADED								
RETAIL SALES OF MOGAS	21 752	23 312	159 844	12 092	11 867	13 405	14 857	16 336
AV-TURBO FUEL KERO TYPE	450	460	3 143	233	264	273	250	235
AV-TURBO FUEL NAPH TYPE								
STOVE OIL KEROSENE	3 225	3 525	10 459	1 436	644	488	281	180
DIESEL FUEL OIL	8 339	12 403	83 370	5 062	3 963	8 836	7 762	7 420
LOW SULFUR	X	X	X	X	X	X	X	X
LIGHT FUEL OIL(NOS. 2 & 3)	45 654	47 899	166 481	23 447	13 670	10 800	7 229	5 375
HEAVY FUEL OIL(NOS. 4,5 & 6)	11 645	15 115	30 230	8 369	699	397	544	408
LOW SULFUR	X	X	X	X	X	X	X	X
ASPHALT			14 857				1 423	2 684
COKE								
LUBE OILS & GREASE	232	347	2 358	226	199	267	219	177
STILL GAS								
OTHER PRODUCTS								
TOTAL, ALL PRODUCTS	94 453	106 327	494 306	52 640	33 047	36 407	34 730	35 315

TABLEAU 2. VENTES INTÉRIEURES DE PRODUITS PÉTROLIERS RAFFINÉS PAR PROVINCE, FÉVRIER 1994

AUG. 1993	SEP. 1993	OCT. 1993	NOV. 1993	DEC. 1993	JAN. 1994	FEB. 1994	FEB. 1993	
AUGT 1993	SEP. 1993	OCT. 1993	NOV. 1993	DÉC. 1993	JAN. 1994	FÉV. 1994	FÉV. 1993	
								VENTES EN M TRES CUBES
								TERRE-NEUVE
1 512	1 560	1 730	2 719	2 099	2 796	2 101	1 807	PROPANE & M L DE PROPANE
								BUTANE & M L DE BUTANE
								CHARGES P TROCHIMIQUES
19	30	26	29	33	35	30	41	PROD SP CIAUX BASE/NAPH
372	285	404	116	94	59	116	184	ESSENCE D'AVIATION
57 321	51 505	47 524	49 675	51 333	42 668	43 722	43 341	ESSENCE POUR MOTEURS
8 022	6 729	6 395	6 381	6 881	5 888	6 348	5 529	SUPER
3 741	3 559	3 379	3 302	3 289	1 838	3 066	2 722	INTERM DIARE
45 558	41 217	37 750	39 992	41 163	34 942	34 308	35 090	ORDINAIRE SANS PLOMB
								ORDINAIRE AVEC PLOMB
50 701	45 556	41 747	43 801	44 337	37 604	38 527	38 229	VENTES NETTES AU D TAIL
18 226	15 191	12 628	13 397	10 663	10 164	9 293	10 878	CARBUR ACTEUR-TYPE K RO
10 463	10 130	3 244	1 938	2 177	2 540	1 475	1 777	CARBUR ACTEUR\TYPE NAPHT
1 667	3 272	7 913	7 005	3 912	4 028	4 238	3 870	MAZOUT POUR PO LES
40 199	35 522	49 866	50 764	41 565	37 007	33 365	32 358	CARBURANT DIESEL
					8 963	9 075		FAIBLE TENEUR EN SOUFRE
9 803	14 305	19 609	25 361	33 419	38 847	39 382	41 108	MAZOUT L GER(NOS 2 & 3)
46 881	5 280	2 201	60 638	53 651	52 704R	42 528	93 112	MAZOUT LOURD(NOS 4,5 & 6)
					4 540	4 261		FAIBLE TENEUR EN SOUFRE
4 547	3 368	2 067	554					ASPHALTE
								COKE
872	914	795	772	1 046	430	619	583	HUILES & GRAISSES LUBRIF.
								GAZ DE DISTILLATION
								AUTRES PRODUITS
191 882	141 362	148 007	212 968	199 992	191 278R	176 869	229 059	TOTAL, TOUS LES PRODUITS
								ILE-DU-PRINCE-ÉDOUARD
								PROPANE & M L DE PROPANE
								BUTANE & M L DE BUTANE
								CHARGES P TROCHIMIQUES
2	4	4	2	2	3	4	2	PROD SP CIAUX BASE/NAPH
53	33	33	35	18	35		33	ESSENCE D'AVIATION
19 348	16 324	14 798	14 772	14 393	13 678	12 858	12 729	ESSENCE POUR MOTEURS
5 423	4 794	4 405	4 406	4 451	4 579	4 221	3 767	SUPER
1 321	1 048	979	1 022	960	974	819	957	INTERM DIARE
12 604	10 482	9 414	9 344	8 982	8 125	7 818	8 005	ORDINAIRE SANS PLOMB
								ORDINAIRE AVEC PLOMB
16 830	14 199	13 369	12 678	12 459	11 999	11 313	11 140	VENTES NETTES AU D TAIL
420	302	259	243	214	272	188	221	CARBUR ACTEUR-TYPE K RO
								CARBUR ACTEUR\TYPE NAPHT
164	530	926	1 117	1 468	1 891	1 634	1 631	MAZOUT POUR PO LES
7 274	7 021	6 651	15 025	6 017	6 279	6 124	4 378	CARBURANT DIESEL
								FAIBLE TENEUR EN SOUFRE
5 420	8 119	11 722	14 819	20 226	26 019	21 880	22 212	MAZOUT L GER(NOS 2 & 3)
5 492	473	508	745	950	7 452	7 663	1 118	MAZOUT LOURD(NOS 4,5 & 6)
					636	13		FAIBLE TENEUR EN SOUFRE
1 928	3 597	5 222	3					ASPHALTE
								COKE
252	221	222	176	167	159	188	129	HUILES & GRAISSES LUBRIF.
								GAZ DE DISTILLATION
								AUTRES PRODUITS
40 353	36 624	40 345	46 937	43 455	55 788	50 539	42 453	TOTAL, TOUS LES PRODUITS

TABLE 2. DOMESTIC SALES OF REFINED PETROLUUM PRODUCTS BY PROVINCE, FEBRUARY 1994

SALES IN CUBIC METRES	CUM. 1993	CUM. 1994	YEAR 1993	MAR. 1993	APR. 1993	MAY 1993	JUNE 1993	JULY 1993
	CUM. 1993	CUM. 1994	ANN. 1993	MARS 1993	AVR. 1993	MAI 1993	JUIN 1993	JUI. 1993
NOVA SCOTIA								
PROPANE & PROPANE MIXES								
BUTANE & BUTANE MIXES								
PETRO-CHEM FEEDSTOCKS	9 011	9 554	63 880	7 463	6 484	5 128	6 133	6 845
NAPHTHA SPECIALTIES	62	73	2 493	38	25	494	342	30
AVIATION GASOLINE	213	169	1 501	79	117	111	168	172
MOTOR GASOLINE	154 908	163 348	1 114 545	88 722	86 101	93 227	102 137	101 413
PREMIUM	36 284	39 518	258 698	21 003	20 322	21 673	23 372	22 626
MID GRADE	10 066	10 786	69 980	5 745	5 417	5 781	6 082	6 241
REGULAR NO-LEAD	108 553	113 023	785 786	61 974	60 323	65 764	72 683	72 520
REGULAR LEADED	5	21	81		39	9		26
RETAIL SALES OF MOGAS	141 818	149 456	1 026 997	81 225	79 151	85 701	93 892	93 764
AV-TURBO FUEL KERO TYPE	15 370	17 200	119 015	9 106	8 621	8 791	7 845	23 451
AV-TURBO FUEL NAPH TYPE	6 731	10 806	75 067	8 230	6 115	6 133	6 742	6 888
STOVE OIL KEROSENE	14 310	14 959	43 188	5 440	3 025	1 456	1 111	499
DIESEL FUEL OIL	85 545	105 905	597 444	46 392	41 301	58 314	59 412	58 574
LOW SULFUR	X	X	X	X	X	X	X	X
LIGHT FUEL OIL(NOS. 2 & 3)	246 750	254 844	857 408	130 398	72 850	48 165	33 509	21 802
HEAVY FUEL OIL(NOS. 4,5 & 6)	181 327	167 805	1 095 856	129 466	145 264	68 046	64 592	96 284
LOW SULFUR	X	X	X	X	X	X	X	X
ASPHALT	2	4	74 529	3	74	2 689	12 339	12 850
COKE								
LUBE OILS & GREASE	2 182	2 484	16 627	1 480	1 387	1 423	1 593	1 417
STILL GAS								
OTHER PRODUCTS	195	290	1 475	114	115	152	115	152
TOTAL, ALL PRODUCTS	716 606	747 441	4 063 028	426 931	371 479	294 129	296 038	330 377
NEW BRUNSWICK								
PROPANE & PROPANE MIXES								
BUTANE & BUTANE MIXES								
PETRO-CHEM FEEDSTOCKS	2 744	2 193	15 754	1 780	909	1 848	1 613	1 142
NAPHTHA SPECIALTIES	42	27	335	123	24	12	24	11
AVIATION GASOLINE	150	107	1 720	74	173	218	205	238
MOTOR GASOLINE	135 133	144 656	962 896	79 049	72 570	79 515	86 641	93 263
PREMIUM	28 189	33 709	197 189	16 599	14 379	15 749	17 456	18 848
MID GRADE	7 325	7 607	50 415	4 246	3 854	4 118	4 361	4 792
REGULAR NO-LEAD	99 619	103 340	715 292	58 204	54 337	59 648	64 824	69 623
REGULAR LEADED								
RETAIL SALES OF MOGAS	122 567	131 064	873 572	71 698	65 441	71 704	78 130	84 816
AV-TURBO FUEL KERO TYPE	3 630	3 846	30 911	2 014	1 954	2 028	1 887	5 467
AV-TURBO FUEL NAPH TYPE	412	423	3 201	383	218	162	288	196
STOVE OIL KEROSENE	4 974	5 872	15 397	2 074	924	504	335	264
DIESEL FUEL OIL	80 653	94 580	602 720	46 939	39 496	50 322	58 628	58 319
LOW SULFUR	X	X	X	X	X	X	X	X
LIGHT FUEL OIL(NOS. 2 & 3)	130 039	131 898	443 283	58 978	35 395	21 637	19 999	12 459
HEAVY FUEL OIL(NOS. 4,5 & 6)	448 884	334 833	1 858 984	212 810	154 114	106 281	153 377	64 511
LOW SULFUR	X	X	X	X	X	X	X	X
ASPHALT			189 937			6 749	36 320	33 044
COKE								
LUBE OILS & GREASE	3 036	3 602	23 057	1 762	1 734	2 025	2 251	2 144
STILL GAS								
OTHER PRODUCTS	92	74	581	19	74	52	62	
TOTAL, ALL PRODUCTS	826 467	763 868	4 253 004	406 005	315 678	277 023	365 683	280 685

TABLEAU 2. VENTES INTÉRIEURES DE PRODUITS PÉTROLIERS RAFFINÉS PAR PROVINCE, FÉVRIER 1994

AUG. 1993	SEP. 1993	OCT. 1993	NOV. 1993	DEC. 1993	JAN. 1994	FEB. 1994	FEB. 1993	
AOUT 1993	SEP. 1993	OCT. 1993	NOV. 1993	DÉC. 1993	JAN. 1994	FÉV. 1994	FÉV. 1993	
								VENTES EN M TRES CUBES
								NOUVELLE-ÉCOSSE
								PROPANE & M L DE PROPANE
								BUTANE & M L DE BUTANE
5 863	4 318	4 433	3 162	5 040	4 919	4 635	3 609	CHARGES P TROCHIMIQUES
187	415	264	277	359	33	40	30	PROD SP CIAUX BASE/NAPH
134	132	132	159	84	83	86	106	ESSENCE D'AVIATION
108 926	99 504	93 373	93 692	92 542	82 778	80 570	78 873	ESSENCE POUR MOTEURS
25 537	23 163	22 192	21 008	21 518	20 186	19 332	18 636	SUPER
6 748	6 139	5 770	5 802	6 189	5 473	5 313	5 163	INTERM DIARE
76 639	70 202	65 411	66 882	64 835	57 098	55 925	55 074	ORDINAIRE SANS PLOMB
2					21			ORDINAIRE AVEC PLOMB
100 711	91 999	86 851	86 371	85 514	75 398	74 058	72 208	VENTES NETTES AU D TAIL
7 952	10 955	9 290	9 245	8 389	10 602	6 598	6 935	CARBUR ACTEUR-TYPE K RO
6 816	6 987	6 447	8 037	5 941	4 392	6 414	3 982	CARBUR ACTEUR\TYPE NAPHT
519	2 195	3 695	4 790	6 148	8 416	6 543	7 763	MAZOUT POUR PO LES
50 697	57 056	49 211	45 471	45 471	64 321	41 584	46 254	CARBURANT DIESEL
								FAIBLE TENEUR EN SOUFRE
21 061	37 934	67 651	76 141	101 147	139 766	115 078	123 858	MAZOUT L GER(NOS 2 & 3)
74 172	53 933	100 505	82 181	100 086	97 391	70 414	94 226	MAZOUT LOURD(NOS 4,5 & 6)
					14 557	16 580		FAIBLE TENEUR EN SOUFRE
21 154	11 030	7 222	6 429	737	2	2	1	ASPHALTE
								COKE
1 499	1 486	1 490	1 600	1 070	1 159	1 325	1 110	HUILES & GRAISSES LUBRIF.
								GAZ DE DISTILLATION
115	153	115	134	115	153	137	127	AUTRES PRODUITS
299 095	286 098	343 828	331 318	367 129	414 015	333 426	366 874	TOTAL, TOUS LES PRODUITS
								NOUVEAU-BRUNSWICK
								PROPANE & M L DE PROPANE
								BUTANE & M L DE BUTANE
219	12 417	13 926	13 151	12 613	15 471	25 255	7 248	CHARGES P TROCHIMIQUES
4 925	1 134	565	450	707	589	442	3 714	PROD SP CIAUX BASE/NAPH
732	838	1 323	966	1 859	1 137	1 056	1 550	ESSENCE D'AVIATION
31	15	16	18	19	11	16	24	ESSENCE POUR MOTEURS
188	116	158	85	115	63	44	69	SUPER
94 488	85 115	79 658	78 109	79 355	73 888	70 768	68 577	INTERM DIARE
19 748	17 191	16 145	16 059	16 826	17 540	16 169	14 310	ORDINAIRE SANS PLOMB
4 866	4 390	4 069	4 063	4 331	3 960	3 647	3 702	ORDINAIRE AVEC PLOMB
69 874	63 534	59 444	57 987	58 198	52 388	50 952	50 565	VENTES NETTES AU D TAIL
85 930	77 406	72 430	71 399	72 051	66 971	64 093	62 200	CARBUR ACTEUR-TYPE K RO
5 891	2 253	2 113	1 929	1 745	2 360	1 486	1 658	CARBUR ACTEUR\TYPE NAPHT
503	256	317	237	229	162	261	215	MAZOUT POUR PO LES
329	796	1 433	1 632	2 132	3 541	2 331	2 486	CARBURANT DIESEL
54 748	57 651	53 246	54 028	48 690	44 722	49 858	42 475	FAIBLE TENEUR EN SOUFRE
13 763	23 530	33 424	40 652	53 407	67 191	64 707	71 365	MAZOUT L GER(NOS 2 & 3)
176 772	134 491	122 439	152 678	152 627	200 616R	134 217	214 624	MAZOUT LOURD(NOS 4,5 & 6)
								FAIBLE TENEUR EN SOUFRE
42 450	36 510	24 597	4 326	5 941				ASPHALTE
								COKE
2 240	2 196	2 088	2 040	1 541	1 821	1 781	1 265	HUILES & GRAISSES LUBRIF.
								GAZ DE DISTILLATION
62	62	32	63	63		74	30	AUTRES PRODUITS
397 341	357 380	335 335	350 364	341 043	411 572R	352 296	415 300	TOTAL, TOUS LES PRODUITS

TABLE 2. DOMESTIC SALES OF REFINED PETROLEUM PRODUCTS BY PROVINCE, FEBRUARY 1994

SALES IN CUBIC METRES	CUM. 1993	CUM. 1994	YEAR 1993	MAR. 1993	APR. 1993	MAY 1993	JUNE 1993	JULY 1993
	CUM. 1993	CUM. 1994	ANN. 1993	MARS 1993	AVR. 1993	MAI 1993	JUIN 1993	JUL. 1993
QUEBEC								
PROPANE & PROPANE MIXES	38 744	31 701	226 283	26 447	18 481	15 936	12 907	19 190
BUTANE & BUTANE MIXES	303		101 752		6 100	16 848	25 803	20 722
PETRO-CHEM FEEDSTOCKS	35 981	31 199	192 623	10 602	15 710	16 174	20 834	13 794
NAPHTHA SPECIALTIES	3 803	6 942	35 985	1 933	2 721	3 640	3 860	3 302
AVIATION GASOLINE	1 519	614	14 137	935	967	2 231	2 259	1 481
MOTOR GASOLINE	1 085 595	1 204 291	7 329 623	582 204	576 790	599 859	631 206	684 815
PREMIUM	269 517	293 593	1 669 336	138 327	132 562	140 313	144 346	156 224
MID GRADE	83 839	93 087	556 178	47 048	46 079	48 001	46 954	51 903
REGULAR NO-LEAD	732 239	816 817	5 102 280	396 829	398 149	411 545	439 941	475 888
REGULAR LEADED		794	1 829				-35	800
RETAIL SALES OF MOGAS	993 426	1 099 871	6 704 574	532 774	527 003	548 081	576 722	628 292
AV-TURBO FUEL KERO TYPE	115 473	101 374	737 659	63 791	57 334	66 272	59 234	82 954
AV-TURBO FUEL NAPHTHA TYPE	10 310	16 137	78 969	4 846	6 341	7 222	6 536	5 850
STOVE OIL KEROSENE	57 335	63 120	212 116	22 096	7 601	16 244	7 570	4 330
DIESEL FUEL OIL	426 832	514 362	2 995 839	244 986	197 896	239 717	247 502	253 391
LOW SULFUR	X	X	X	X	X	X	X	X
LIGHT FUEL OIL(NOS. 2 & 3)	602 728	680 821	1 979 711	256 531	132 323	79 165	59 675	62 442
HEAVY FUEL OIL(NOS. 4,5 & 6)	268 406	310 744	1 771 788	105 404	133 868	159 656	151 962	183 242
LOW SULFUR	X	X	X	X	X	X	X	X
ASPHALT	27 159	53 978	669 876	34 788	32 836	46 819	48 991	107 760
COKE	64 874	71 555	639 212	43 717	78 147	56 791	14 910	90 105
LUBE OILS & GREASE	18 242	21 087	141 990	11 392	11 677	11 775	13 486	11 022
STILL GAS								
OTHER PRODUCTS	57 911	3 925	146 681	16 615	42 578	943	999	7 668
TOTAL, ALL PRODUCTS	2 815 215	3 111 850	17 274 244	1 426 287	1 321 370	1 339 292	1 307 734	1 472 068
ONTARIO								
PROPANE & PROPANE MIXES	79 959	60 180	407 742	39 115	26 335	35 892	30 075	29 286
BUTANE & BUTANE MIXES	37 014	13 590	223 588	16 338	14 067	24 363	26 336	29 118
PETRO-CHEM FEEDSTOCKS	512 987	469 236	3 223 157	268 442	237 557	254 215	271 322	277 356
NAPHTHA SPECIALTIES	30 866	10 623	126 941	16 129	15 736	15 942	7 562	4 697
AVIATION GASOLINE	1 393	1 331	21 656	936	1 532	3 096	3 590	2 619
MOTOR GASOLINE	1 819 590	1 902 496	12 480 993	1 008 486	991 941	1 014 663	1 111 567	1 129 181
PREMIUM	292 183	330 027	1 975 978	156 583	156 130	157 000	169 633	181 799
MID GRADE	122 239	131 564	839 399	70 171	66 441	67 475	75 536	74 131
REGULAR NO-LEAD	1 404 865	1 440 698	9 663 675	781 627	769 286	789 850	865 882	873 655
REGULAR LEADED	303	207	1 941	105	84	338	516	404
RETAIL SALES OF MOGAS	1 676 789	1 753 210	11 492 561R	929 341	915 585	936 558	1 026 002	1 039 542
AV-TURBO FUEL KERO TYPE	170 061	205 856	1 218 509	111 666	89 544	89 986	106 037	117 664
AV-TURBO FUEL NAPHTHA TYPE	9 729	4 065	64 110	6 621	4 773	5 334	6 611	5 982
STOVE OIL KEROSENE	32 339	32 172	92 593	12 692	3 421	1 973	2 105	1 989
DIESEL FUEL OIL	566 854	654 487	4 317 415	340 556	326 704	403 711	381 687	369 017
LOW SULFUR	X	X	X	X	X	X	X	X
LIGHT FUEL OIL(NOS. 2 & 3)	471 358	631 501	1 587 294	257 859	108 249	64 089	41 763	43 547
HEAVY FUEL OIL(NOS. 4,5 & 6)	123 225	150 689	1 239 720	81 910	95 939	124 979	105 223	118 327
LOW SULFUR	X	X	X	X	X	X	X	X
ASPHALT	66 862	51 921	836 377	53 257	54 713	44 524	110 750	107 465
COKE	33 964	23 848	270 654	17 931	26 104	18 970	17 850	33 175
LUBE OILS & GREASE	60 995	62 882	422 975	36 494	40 510	36 584	40 898	32 999
STILL GAS	17 005	2 190	36 685	8 491	2 255	1 015	1 260	1 373
OTHER PRODUCTS	17 469	21 324	130 115	11 029	8 577	7 401	11 699	12 792
TOTAL, ALL PRODUCTS	4 051 670	4 298 391	26 700 524	2 287 952	2 047 957	2 146 737	2 276 335	2 316 587

TABLEAU 2. VENTES INTÉRIEURES DE PRODUITS PÉTROLIERS RAFFINÉS PAR PROVINCE, FÉVRIER 1994

AUG. 1993	SEP. 1993	OCT. 1993	NOV. 1993	DEC. 1993	JAN. 1994	FEB. 1994	FEB. 1993	
AOÛT 1993	SEP. 1993	OCT. 1993	NOV. 1993	DÉC. 1993	JAN. 1994	FÉV. 1994	FÉV. 1993	VENTES EN M TRES CUBES
QUÉBEC								
20 422	14 606	20 802	20 766	17 982	15 993	15 708	17 290	PROPANE & M L DE PROPANE
22 723	8 791			462			240	BUTANE & M L DE BUTANE
17 424	9 048	17 731	16 167	19 158	14 675	16 524	18 001	CHARGES P TROCHIMIQUES
2 016	2 354	6 256	3 180	2 920	3 759	3 183	2 170	PRDD SP CIAUX BASE/NAPH
1 524	1 423	803	533	462	259	355	981	ESSENCE D'AVIATION
659 562	645 637	589 002	613 133	661 820	610 635	593 656	552 441	ESSENCE POUR MOTEURS
147 203	142 305	126 636	123 195	148 708	154 196	139 397	138 317	SUPER
49 587	47 255	41 319	45 866	48 327	48 099	44 988	43 658	INTERM DIARE
462 772	455 813	420 247	444 072	464 785	407 546	409 271	370 466	ORDINAIRE SANS PLOMB
	264	800			794			ORDINAIRE AVEC PLOMB
605 123	592 347	537 767	559 357	603 682	557 847	542 024	505 538	VENTES NETTES AU D TAIL
62 688	85 018	52 906	48 615	43 374	50 376	50 998	58 350	CARBUR ACTEUR-TYPE K RO
7 460	6 946	6 499	8 444	8 515	7 379	8 758	5 707	CARBUR ACTEUR\TYPE NAPHT
4 687	13 542	23 371	26 545	28 795	35 690	27 430	30 292	MAZOUT POUR PO LES
289 308	278 542	291 893	278 016	247 756	268 318	246 044	230 005	CARBURANT DIESEL FAIBLE TENEUR EN SOUFRE
47 564	110 806	145 785	199 304	283 388	352 969	327 852	327 343	MAZOUT L GER(NOS 2 & 3)
138 721	129 582	181 754	219 545	179 648	184 903	125 841	97 355	MAZOUT LOURD(NOS 4,5 & 6) FAIBLE TENEUR EN SOUFRE
					684	1 374		
103 631	116 322	97 661	40 373	13 536	27 423	26 555	15 747	ASPHALTE
38 385	50 113	69 338	52 655	80 177	48 403	23 152	36 363	COKE
11 327	14 932	13 025	13 585	11 527	10 441	10 646	9 248	HUILES & GRAISSES LUBRIF.
								GAZ DE DISTILLATION
11 060	1 635	2 055	2 720	2 497	1 946	1 979	12 997	AUTRES PRODUITS
1 438 502	1 489 297	1 518 881	1 543 581	1 602 017	1 633 169	1 478 681	1 414 530	TOTAL, TOUS LES PRODUITS
ONTARIO								
29 707	29 657	34 831	43 426	29 459	29 303	30 877	27 408	PROPANE & M L DE PROPANE
30 153	11 200	11 321	9 364	14 314	9 950	3 640	20 068	BUTANE & M L DE BUTANE
306 475	268 682	269 745	281 201	275 175	237 146	232 090	226 133	CHARGES P TROCHIMIQUES
5 989	14 673	5 036	5 866	4 445	5 170	5 453	13 152	PROD SP CIAUX BASE/NAPH
2 888	2 200	1 609	869	924	591	740	781	ESSENCE D'AVIATION
1 112 871	1 088 289	1 031 588	1 066 810	1 106 007	956 522	945 974	909 315	ESSENCE POUR MOTEURS
178 787	171 618	163 651	166 815	181 779	170 352	159 675	145 495	SUPER
77 087	71 723	68 899	71 770	73 927	67 353	64 211	62 353	INTERM DIARE
856 828	844 919	798 538	828 172	850 053	718 760	721 938	701 384	ORDINAIRE SANS PLOMB
169	29	500	53	248	57	150	83	ORDINAIRE AVEC PLOMB
1 024 527	1 001 896	946 358	979 365	1 016 598R	881 091	872 119	837 952	VENTES NETTES AU D TAIL
110 717	110 541	98 961	103 679	109 653	101 533	104 323	83 107	CARBUR ACTEUR-TYPE K RO
5 059	7 125	6 079	3 848	2 949	2 004	2 061	3 950	CARBUR ACTEUR\TYPE NAPHT
1 758	4 467	11 073	9 592	11 184	17 851	14 321	16 938	MAZOUT POUR PO LES
368 223	400 830	402 359	399 147	358 327	325 604	328 883	295 741	CARBURANT DIESEL FAIBLE TENEUR EN SOUFRE
					2 100			
54 052	72 522	106 109	158 422	209 324	312 530	318 971	241 918	MAZOUT L GER(NOS 2 & 3)
114 777	89 594	111 415	114 208	160 123	77 240	73 449	59 567	MAZOUT LOURD(NOS 4,5 & 6) FAIBLE TENEUR EN SOUFRE
					373	409		
104 924	99 765	92 979	71 389	29 749	17 176R	34 745	41 420	ASPHALTE
13 732	18 605	15 479	26 822	48 022	8 344	15 504	17 156	COKE
34 242	35 620	34 734	37 694	32 205	30 973	31 909	30 251	HUILES & GRAISSES LUBRIF.
1 145	1 027	1 037	990	1 087	1 033	1 157	7 990	GAZ DE DISTILLATION
11 700	12 710	12 063	14 763	9 912	10 093	11 231	8 566	AUTRES PRODUITS
2 308 412	2 267 507	2 246 418	2 348 090	2 402 859	2 143 063R	2 155 328	2 003 461	TOTAL, TOUS LES PRODUITS

TABLE 2. DOMESTIC SALES OF REFINED PETROLEUM PRODUCTS BY PROVINCE, FEBRUARY 1994

SALES IN CUBIC METRES	CUM. 1993	CUM. 1994	YEAR 1993	MAR. 1993	APR. 1993	MAY 1993	JUNE 1993	JULY 1993
	CUM. 1993	CUM. 1994	ANN. 1993	MARS 1993	AVR. 1993	MAI 1993	JUIN 1993	JUI. 1993
MANITOBA								
PROPANE & PROPANE MIXES			26					
BUTANE & BUTANE MIXES								
PETRO-CHEM FEEDSTOCKS	139	86	1 030	65	76	170	92	138
NAPHTHA SPECIALTIES	481	334	3 218	264	289	255	480	212
AVIATION GASOLINE	1 152	1 193	10 893	750	687	1 071	1 620	1 407
MOTOR GASOLINE	206 638	210 367	1 382 039R	111 337	106 130	117 392	117 229	126 639
PREMIUM	13 919	17 528	91 356R	6 943	6 704	7 210	7 785	8 137
MID GRADE	6 503	7 927	44 052	3 551	3 273	3 633	3 839	3 768
REGULAR NO-LEAD	186 216	184 912	1 246 631R	100 843	96 153	106 549	105 605	114 734
REGULAR LEADED								
RETAIL SALES OF MOGAS	175 366	178 988	1 177 800R	94 487	90 025	99 578	99 440	106 870
AV-TURBO FUEL KERO TYPE	19 934	28 071	134 057	11 217	10 401	11 126	11 911	11 502
AV-TURBO FUEL NAPHTHA TYPE	3 959	2 512	26 555	2 415	2 018	2 728	2 653	1 861
STOVE OIL KEROSENE	5 094	1 112	14 642	2 693	761	385	141	84
DIESEL FUEL OIL	109 031	109 302	794 725R	53 312	61 682	84 934	61 149	51 522
LOW SULFUR	X	X	X	X	X	X	X	X
LIGHT FUEL OIL(NOS. 2 & 3)	11 609	15 270	34 406	4 583	1 580	762	521	806
HEAVY FUEL OIL(NOS. 4,5 & 6)	11 831	13 637	79 471	9 111	5 890	4 757	7 480	6 115
LOW SULFUR	X	X	X	X	X	X	X	X
ASPHALT		100	68 858	700	1 559	6 738	9 964	9 455
COKE	700	1 900	8 900	100	1 600	500	600	900
LUBE OILS & GREASE	4 311	4 007	29 891	2 495	2 929	3 194	2 506	2 514
STILL GAS								
OTHER PRODUCTS			33	11		1		
TOTAL, ALL PRODUCTS	374 879	387 891	2 588 744R	199 053	195 602	234 013	216 346	213 155
SASKATCHEWAN								
PROPANE & PROPANE MIXES	9 582	11 748	50 227	3 323	3 936	2 346	2 062	3 051
BUTANE & BUTANE MIXES	3 235	116	23 562	1 441	3 948		1 323	2 289
PETRO-CHEM FEEDSTOCKS								
NAPHTHA SPECIALTIES	509	267	3 083	233	177	190	238	556
AVIATION GASOLINE	517	629	8 978	451	494	1 485	1 787	1 304
MOTOR GASOLINE	223 389	249 261	1 665 932R	131 529	126 907	146 969	139 800	151 213
PREMIUM	12 627	16 637	85 207R	7 054	6 176	6 906	6 677	8 185
MID GRADE	4 343	4 532	30 332R	2 407	2 049	2 532	2 766	2 778
REGULAR NO-LEAD	206 413	228 092	1 550 387R	122 068	118 682	137 531	130 357	140 250
REGULAR LEADED	6	6	6					
RETAIL SALES OF MOGAS	159 812	178 769	1 247 733R	94 096	92 963	107 660	102 408	117 170
AV-TURBO FUEL KERO TYPE	6 072	4 569	30 375	3 809	2 434	1 859	2 119	2 122
AV-TURBO FUEL NAPHTHA TYPE	4 682	3 917	33 086	2 743	2 799	3 100	3 376	3 374
STOVE OIL KEROSENE	11 808	7 965	48 499R	4 203	3 029	861	408	243
DIESEL FUEL OIL	118 476	158 757	1 273 889R	77 389	100 067	192 455	106 907	110 604
LOW SULFUR	X	X	X	X	X	X	X	X
LIGHT FUEL OIL(NOS. 2 & 3)	12 523	16 395	34 518	4 101	1 608	439	317	270
HEAVY FUEL OIL(NOS. 4,5 & 6)	1 863	1 723	16 420	1 919	1 495	1 664	904	1 896
LOW SULFUR	X	X	X	X	X	X	X	X
ASPHALT	180	44	132 958	1 054	3 504	17 748	21 100	19 257
COKE	5 207	2 417	27 470	162	546	1 206	1 195	455
LUBE OILS & GREASE	6 628	6 438	40 070R	4 796	4 947	3 956	2 876	2 113
STILL GAS								
OTHER PRODUCTS	189	235	1 159	116	76	115	136	67
TOTAL, ALL PRODUCTS	404 860	464 481	3 390 226R	237 269	255 967	374 393	284 548	298 814

TABLEAU 2. VENTES INTÉRIEURES DE PRODUITS PÉTROLIERS RAFFINÉS PAR PROVINCE, FÉVRIER 1994

AUG. 1993	SEP. 1993	OCT. 1993	NOV. 1993	DEC. 1993	JAN. 1994	FEB. 1994	FEB. 1993	
AOÛT 1993	SEP. 1993	OCT. 1993	NOV. 1993	DÉC. 1993	JAN. 1994	FÉV. 1994	FÉV. 1993	
								VENTES EN M TRES CUBES
								MANITOBA
26								PROPANE & M L DE PROPANE
								BUTANE & M L DE BUTANE
89	55	122	36	48	62	24	100	CHARGES P TROCHIMIQUES
282	256	312	118	269	170	164	244	PROD SP CIAUX BASE/NAPH
1 229	1 030	724	548	675	642	551	675	ESSENCE D'AVIATION
125 212	122 729	118 574	111 309	118 850R	105 996	104 371	100 939	ESSENCE POUR MOTEURS
8 308	7 583	7 564	7 913	9 290R	9 315	8 213	6 512	SUPER
3 964	3 752	3 737	3 917	4 115	4 092	3 835	3 137	INTERM DIARE
112 940	111 394	107 273	99 479	105 445R	92 589	92 323	91 290	ORDINAIRE SANS PLOMB
								ORDINAIRE AVEC PLOMB
105 666	103 571	99 850	94 126	108 821R	90 435	88 553	85 663	VENTES NETTES AU D TAIL
13 139	10 432	11 435	11 063	11 897	14 301	13 770	9 844	CARBUR ACTEUR-TYPE K RO
2 038	2 581	1 940	2 443	1 919	1 565	947	2 528	CARBUR ACTEUR\TYPE NAPHT
115	586	1 213	1 655	1 915	878	234	2 202	MAZOUT POUR PO LES
72 613	80 073	97 112	64 797	58 500R	51 258	58 044	57 079	CARBURANT DIESEL
					5 100	6 200		FAIBLE TENEUR EN SOUFRE
735	2 153	3 054	3 596	5 007	7 981	7 289	5 966	MAZOUT L GER(NOS 2 & 3)
4 638	6 439	7 357	8 583	7 270	6 282	7 355	4 471	MAZOUT LOURD(NOS 4,5 & 6)
								FAIBLE TENEUR EN SOUFRE
13 938	14 635	9 165	2 104	600		100		ASPHALTE
1 400	700	900	400	1 100	1 100	800	500	COKE
2 081	2 378	2 822	2 431	2 230	2 136	1 871	2 138	HUILES & GRAISSES LUBRIF.
	11			10				GAZ DE DISTILLATION
237 535	244 058	254 730	209 083	210 290R	192 371	195 520	186 686	AUTRES PRODUITS
								TOTAL, TOUS LES PRODUITS
								SASKATCHEWAN
4 869	5 320	4 494	5 638	5 606	6 324	5 424	4 126	PROPANE & M L DE PROPANE
2 372	2 865	2 969	3 000	120	116		1 690	BUTANE & M L DE BUTANE
								CHARGES P TROCHIMIQUES
373	203	181	235	188	115	152	273	PROD SP CIAUX BASE/NAPH
968	707	452	430	383	322	307	321	ESSENCE D'AVIATION
160 961	173 280	141 615	134 339	135 930R	133 868	115 393	110 270	ESSENCE POUR MOTEURS
9 273	7 103	6 408	7 225	7 573R	10 447	6 190	5 814	SUPER
2 910	2 682	2 578	2 588	2 699R	2 335	2 197	2 112	INTERM DIARE
148 778	163 495	132 629	124 526	125 658R	121 086	107 006	102 344	ORDINAIRE SANS PLOMB
								ORDINAIRE AVEC PLOMB
124 723	134 268	100 816	95 572	118 245R	96 249	82 520	78 887	VENTES NETTES AU D TAIL
2 149	1 922	1 880	2 290	3 719	1 892	2 677	2 925	CARBUR ACTEUR-TYPE K RO
3 068	2 954	2 994	2 347	1 649	1 668	2 249	2 449	CARBUR ACTEUR\TYPE NAPHT
440	8 212	10 758	4 342	4 195R	5 068	2 897	5 820	MAZOUT POUR PO LES
127 210	136 869	140 110	89 963	73 839R	80 695	78 062	61 549	CARBURANT DIESEL
								FAIBLE TENEUR EN SOUFRE
310	1 653	3 108	4 788	5 401	8 370	8 025	8 535	MAZOUT L GER(NOS 2 & 3)
1 632	1 177	1 627	1 211	1 032	525	1 198	623	MAZOUT LOURD(NOS 4,5 & 6)
								FAIBLE TENEUR EN SOUFRE
20 117	25 653	23 481	784	80	44		180	ASPHALTE
8 326	1 408	7 086	1 201	678	880	1 537	1 503	COKE
3 062	3 347	2 834	2 709	2 802R	1 988	4 450	3 845	HUILES & GRAISSES LUBRIF.
								GAZ DE DISTILLATION
	177	128	37	118	187	48	78	AUTRES PRODUITS
335 857	365 747	343 717	253 314	235 740R	242 062	222 419	204 187	TOTAL, TOUS LES PRODUITS

TABLE 2. DOMESTIC SALES OF REFINED PETROLEUM PRODUCTS BY PROVINCE, FEBRUARY 1994

SALES IN CUBIC METRES	CUM. 1993	CUM. 1994	YEAR 1993	MAR. 1993	APR. 1993	MAY 1993	JUNE 1993	JULY 1993
	CUM. 1993	CUM. 1994	ANN. 1993	MARS 1993	AVR. 1993	MAI 1993	JUIN 1993	JUI. 1993
ALBERTA								
PROPANE & PROPANE MIXES	67 628	79 884	388 544	38 499	21 043	23 203	30 024	31 613
BUTANE & BUTANE MIXES	52 331	31 266	355 082	42 358	18 858	32 173	33 044	37 902
PETRO-CHEM FEEDSTOCKS	56 516	50 786	316 464	32 656	8 868	26 521	25 070	29 954
NAPHTHA SPECIALTIES	927	1 125	7 601	842	528	616	700	753
AVIATION GASOLINE	1 119	1 282	12 504	862	929	1 479	2 068	1 181
MOTOR GASOLINE	622 351	659 496	4 251 728R	348 351	335 456	359 736	377 804	366 251
PREMIUM	51 994	50 830	341 818R	27 455	25 679	28 535	29 283	31 384
MID GRADE	23 516	23 519	148 222R	13 612	11 437	11 759	12 059	12 883
REGULAR NO-LEAD	546 841	585 147	3 761 688R	307 284	298 340	319 442	336 462	321 984
REGULAR LEADED								
RETAIL SALES OF MOGAS	497 176	526 523	3 425 219R	278 287	269 544	289 054	303 572	296 972
AV-TURBO FUEL KERO TYPE	71 187	71 535	482 731	38 309	37 026	38 685	41 265	42 794
AV-TURBO FUEL NAPH TYPE	18 130	13 684	149 122	13 055	14 526	23 921	17 107	13 287
STOVE OIL KEROSENE	9 598	2 137	30 103R	3 206	1 234	570	761	856
DIESEL FUEL OIL	362 672	464 649	2 764 652R	202 900	206 873	266 994	233 230	189 830
LOW SULFUR	X	X	X	X	X	X	X	X
LIGHT FUEL OIL(NOS. 2 & 3)	15 063	24 897	49 149	7 690	2 182	916	1 643	1 440
HEAVY FUEL OIL(NOS. 4,5 & 6)	4 554	6 992	34 088	5 914	3 792	1 182	8 079	5 641
LOW SULFUR	X	X	X	X	X	X	X	X
ASPHALT	21 413	22 021	465 460	10 522	15 114	37 710	59 392	67 701
COKE	30 569	20 175	187 292	8 041	8 499	1 867	32 000	20 870
LUBE OILS & GREASE	17 200	19 081	110 445	10 468	9 434	9 392	9 289	8 087
STILL GAS								
OTHER PRODUCTS	44 089	91 455	321 804	23 926	15 545	15 094	45 902	33 437
TOTAL, ALL PRODUCTS	1 395 347	1 560 465	9 926 769R	787 599	699 907	838 059	917 378	851 597
BRITISH COLUMBIA								
PROPANE & PROPANE MIXES	17 143	11 748	91 030	8 913	8 251	8 827	7 583	11 614
BUTANE & BUTANE MIXES	5 917	7 946	70 758	4 630	9 663	8 022	7 226	12 449
PETRO-CHEM FEEDSTOCKS	5 661	5 495	28 351	3 259	1 337	3 387	2 605	3 099
NAPHTHA SPECIALTIES	3 510	4 053	22 523	1 864	1 918	2 107	1 792	1 508
AVIATION GASOLINE	2 413	1 804	25 719	2 151	1 497	3 535	3 254	2 607
MOTOR GASOLINE	530 190	585 130	3 941 487R	327 927	308 197	328 518	349 022	368 874
PREMIUM	100 853	123 030	790 910R	65 470	61 458	64 447	68 352	72 221
MID GRADE	49 897	55 040	386 088R	31 172	28 749	31 506	35 252	38 117
REGULAR NO-LEAD	379 440	407 059	2 764 419R	231 266	217 987	232 554	245 400	258 536
REGULAR LEADED		1	70	19	3	11	18	
RETAIL SALES OF MOGAS	473 346	526 657	3 531 960R	292 769	279 343	297 762	316 346	333 146
AV-TURBO FUEL KERO TYPE	131 855	147 922	863 322	68 909	56 520	67 759	85 571	81 090
AV-TURBO FUEL NAPH TYPE	8 180	9 526	70 376	6 403	5 883	5 550	7 485	6 944
STOVE OIL KEROSENE	11 906	10 140	47 683R	4 115	4 279	1 105	954	2 512
DIESEL FUEL OIL	396 651	417 681	2 617 251R	225 653	187 409	206 507	243 394	232 644
LOW SULFUR	X	X	X	X	X	X	X	X
LIGHT FUEL OIL(NOS. 2 & 3)	100 986	61 903	364 505R	42 676	26 971	21 280	27 622	17 559
HEAVY FUEL OIL(NOS. 4,5 & 6)	143 928	115 309	768 503	103 572	78 748	57 670	52 763	66 376
LOW SULFUR	X	X	X	X	X	X	X	X
ASPHALT	7 536	5 867	242 605	7 353	11 485	22 232	32 936	30 221
COKE	24 100	20 900	71 600	5 000	5 300	4 600	4 700	
LUBE OILS & GREASE	14 730	16 120	101 633	9 304	8 645	7 933	10 046	8 839
STILL GAS								
OTHER PRODUCTS	2 729	15 278	32 260	1 249	1 615	2 235	1 338	1 435
TOTAL, ALL PRODUCTS	1 407 435	1 436 822	9 359 606R	822 978	717 718	751 267	838 291	847 771

TABLEAU 2. VENTES INTÉRIEURES DE PRODUITS PÉTROLIERS RAFFINÉS PAR PROVINCE, FÉVRIER 1994

AUG. 1993	SEP. 1993	OCT. 1993	NOV. 1993	DEC. 1993	JAN. 1994	FEB. 1994	FEB. 1993	
AOÛT 1993	SEP. 1993	OCT. 1993	NOV. 1993	DÉC. 1993	JAN. 1994	FÉV. 1994	FÉV. 1993	VENTES EN M TRES CUBES
ALBERTA								
35 785	37 281	34 190	34 840	34 438	41 496	38 388	32 072	PROPANE & M L DE PROPANE
37 860	38 941	31 892	15 978	13 745	17 388	13 878	23 065	BUTANE & M L DE BUTANE
27 367	27 363	29 304	26 424	28 421	28 331	22 455	27 226	CHARGES P TROCHIMIQUES
789	651	488	688	619	462	663	514	PROD SP CIAUX BASE/NAPH
1 178	1 169	966	750	803	543	739	643	ESSENCE D'AVIATION
407 793	375 722	345 574	344 736	367 954R	335 482R	324 014	308 871	ESSENCE POUR MOTEURS
34 142	30 318	26 211	28 253	28 564R	26 409	24 421	25 486	SUPER
14 255	12 035	11 677	12 362	12 627R	12 500	11 019	12 032	INTERM DIARE
359 396	333 369	307 686	304 121	326 763R	296 573R	288 574	271 353	ORDINAIRE SANS PLOMB
								ORDINAIRE AVEC PLOMB
330 656	304 651	273 903	273 495	307 909R	267 966R	258 557	246 747	VENTES NETTES AU D TAIL
47 022	42 543	41 654	40 594	41 652	37 252	34 283	33 514	CARBUR ACTEUR-TYPE K RO
11 931	12 415	9 334	9 164	6 252	6 262	7 422	9 001	CARBUR ACTEUR-TYPE NAPHT
995	870	2 753	4 944	4 316R	1 230	907	3 614	MAZOUT POUR PO LES
271 456	266 943	299 649	243 276	220 829R	237 776	226 873	181 463	CARBURANT DIESEL
								FAIBLE TENEUR EN SOUFRE
1 273	1 345	2 473	5 793	9 331	11 729	13 168	6 812	MAZOUT L GER(NOS 2 & 3)
1 330	1 085	811	977	723	2 804	4 188	611	MAZOUT LOURD(NOS 4,5 & 6)
								FAIBLE TENEUR EN SOUFRE
80 598	78 272	69 634	17 316	7 788	10 376	11 645	11 352	ASPHALTE
15 025	26 093	14 327	17 015	12 986	10 402	9 773	16 771	COKE
9 066	9 686	9 147	9 912	8 764	8 796	10 285	8 825	HUILES & GRAISSES LUBRIF.
								GAZ DE DISTILLATION
28 883	23 378	39 714	21 980	29 856	53 653	37 802	15 017	AUTRES PRODUITS
978 351	943 757	931 910	794 387	788 477R	803 982R	756 483	679 371	TOTAL, TOUS LES PRODUITS
COLOMBIE-BRITANNIQUE								
9 103	5 957	4 191	3 909	5 539	6 468	5 280	9 061	PROPANE & M L DE PROPANE
10 933	6 133	2 012	1 875	1 898	2 942	5 004	3 717	BUTANE & M L DE BUTANE
853	3 510	2 543	1 910	187	3 469	2 026	3 146	CHARGES P TROCHIMIQUES
1 540	1 981	2 182	2 215	1 906	1 900	2 153	2 166	PROD SP CIAUX BASE/NAPH
3 625	2 611	1 744	1 313	969	842	962	1 526	ESSENCE D'AVIATION
391 237	350 200	324 993	331 703	330 626R	295 238	289 892	267 603	ESSENCE POUR MOTEURS
78 936	73 117	66 278	69 565	70 213R	60 721	62 309	50 878	SUPER
42 256	35 319	31 654	31 159	31 007R	27 483	27 557	24 976	INTERM DIARE
270 045	241 746	227 061	230 978	229 406R	207 033	200 026	191 749	ORDINAIRE SANS PLOMB
	18		1		1			ORDINAIRE AVEC PLOMB
353 343	316 281	271 777	298 490	299 357R	265 375R	261 282	238 912	VENTES NETTES AU D TAIL
88 678	81 591	72 687	61 361	67 301	89 201	58 721	60 462	CARBUR ACTEUR-TYPE K RO
8 523	6 791	5 067	5 284	4 266	4 356	5 170	4 689	CARBUR ACTEUR-TYPE NAPHT
4 222	2 639	3 444	5 517	6 990R	5 844	5 096	4 733	MAZOUT POUR PO LES
228 135	216 263	230 198	235 538	214 859R	202 528	215 153	200 938	CARBURANT DIESEL
						2 000		FAIBLE TENEUR EN SOUFRE
20 433	20 346	22 092	29 980	34 560R	27 902	34 001	36 759	MAZOUT L GER(NOS 2 & 3)
72 807	63 601	53 842	48 844	46 352	65 326	49 983	48 439	MAZOUT LOURD(NOS 4,5 & 6)
					29 581	26 151		FAIBLE TENEUR EN SOUFRE
42 831	37 346	24 811	12 771	13 083	3 369	2 498	6 288	ASPHALTE
4 800	4 900	5 400	10 000	2 800	8 900	12 000	10 400	COKE
8 567	9 223	8 318	8 135	7 893	7 465	8 655	7 894	HUILES & GRAISSES LUBRIF.
								GAZ DE DISTILLATION
1 168	1 932	7 585	7 547	3 427	10 692	4 586	995	AUTRES PRODUITS
897 455	815 024	751 109	767 902	742 656R	735 642	701 180	668 816	TOTAL, TOUS LES PRODUITS

TABLE 2. DOMESTIC SALES OF REFINED PETROLUUM PRODUCTS BY PROVINCE, FEBRUARY 1994

SALES IN CUBIC METRES	CUM. 1993	CUM. 1994	YEAR 1993	MAR. 1993	APR. 1993	MAY 1993	JUNE 1993	JULY 1993
	CUM. 1993	CUM. 1994	ANN. 1993	MARS 1993	AVR. 1993	MAI 1993	JUIN 1993	JUI. 1993
YUKON								
PROPANE & PROPANE MIXES								
BUTANE & BUTANE MIXES								
PETRO-CHEM FEEDSTOCKS								
NAPHTHA SPECIALTIES	7	3	33	4	3	2	3	1
AVIATION GASOLINE	191	174	3 345	148	223	250	563	563
MOTOR GASOLINE	5 911	5 450	58 595	3 469	4 432	4 060	9 543	7 172
PREMIUM	451	433	3 974	276	359	296	657	340
MID GRADE	394	283	3 346	224	276	223	520	429
REGULAR NO-LEAD	5 066	4 734	51 275	2 969	3 797	3 541	8 366	6 403
REGULAR LEADED								
RETAIL SALES OF MOGAS	4 664	4 382	50 714	2 737	4 022	3 684	8 660	6 354
AV-TURBO FUEL KERO TYPE			232	140		31		30
AV-TURBO FUEL NAPH TYPE	266	680	3 876	322	175	355	696	493
STOVE OIL KEROSENE	1 534	757	3 739	550	300	120	27	49
DIESEL FUEL OIL	7 793	3 482	44 460	5 302	4 121	2 673	4 199	4 475
LOW SULFUR	X	X	X	X	X	X	X	X
LIGHT FUEL OIL(NOS. 2 & 3)	8 087	7 807	25 651	3 097	1 891	1 558	547	674
HEAVY FUEL OIL(NOS. 4,5 & 6)			422			46	185	94
LOW SULFUR	X	X	X	X	X	X	X	X
ASPHALT			6 170			298	2 337	2 986
COKE								
LUBE OILS & GREASE	66	49	558	45	61	55	58	58
STILL GAS								
OTHER PRODUCTS								
TOTAL, ALL PRODUCTS	23 855	18 402	147 081	13 077	11 206	9 448	18 158	16 595
NORTHWEST TERRITORIES								
PROPANE & PROPANE MIXES								
BUTANE & BUTANE MIXES								
PETRO-CHEM FEEDSTOCKS								
NAPHTHA SPECIALTIES	16	17	115	15	8	6	17	9
AVIATION GASOLINE	394	512	8 300	330	558	593	1 154	2 116
MOTOR GASOLINE	4 777	5 613	52 651	3 552	2 348	2 050	3 362	9 772
PREMIUM	777	1 008	9 135	503	373	329	417	392
MID GRADE	725	1 928	14 384	1 282	603	444	1 098	1 810
REGULAR NO-LEAD	3 275	2 677	29 132	1 767	1 372	1 277	1 847	7 570
REGULAR LEADED								
RETAIL SALES OF MOGAS	3 024	3 964	27 747	2 249	1 564	1 366	2 240	2 840
AV-TURBO FUEL KERO TYPE	3 959	5 507	51 193	2 401	3 861	3 091	7 716	9 047
AV-TURBO FUEL NAPH TYPE	3 624	3 995	35 908	3 029	3 588	2 446	3 169	5 074
STOVE OIL KEROSENE	5 442	2 792	61 978	4 058	1 877	859	6 187	14 042
DIESEL FUEL OIL	10 295	34 291	128 940	7 654	4 768	3 882	19 520	22 099
LOW SULFUR	X	X	X	X	X	X	X	X
LIGHT FUEL OIL(NOS. 2 & 3)	20 413	36 438	89 499	18 183	5 802	2 883	5 878	4 576
HEAVY FUEL OIL(NOS. 4,5 & 6)								
LOW SULFUR	X	X	X	X	X	X	X	X
ASPHALT			1 431			45	75	
COKE			1 220			1 220		
LUBE OILS & GREASE	228	243	1 855	136	140	133	303	170
STILL GAS								
OTHER PRODUCTS		1						
TOTAL, ALL PRODUCTS	49 148	89 409	433 090	39 358	22 950	17 208	47 381	66 905

TABLEAU 2. VENTES INTÉRIEURES DE PRODUITS PÉTROLIERS RAFFINÉS PAR PROVINCE, FÉVRIER 1994

AUG. 1993	SEP. 1993	OCT. 1993	NOV. 1993	DEC. 1993	JAN. 1994	FEB. 1994	FEB. 1993	
AOÛT 1993	SEP. 1993	OCT. 1993	NOV. 1993	DÉC. 1993	JAN. 1994	FÉV. 1994	FÉV. 1993	
								VENTES EN MILLIERS DE CUBES
								YUKON
								PROPANE & MILLIERS DE PROPANE
								BUTANE & MILLIERS DE BUTANE
								CHARGES PÉTROCHIMIQUES
4	3	1	3	2	2	1	4	PROD SPÉCIAUX BASE/NAPHTH
515	374	270	139	109	73	101	106	ESSENCE D'AVIATION
7 254	6 358	3 785	3 158	3 453	2 451	2 999	2 795	ESSENCE POUR MOTEURS
422	422	262	215	274	190	243	241	SUPER
365	292	218	195	210	114	169	151	INTERMÉDIAIRE
6 467	5 644	3 305	2 748	2 969	2 147	2 587	2 403	ORDINAIRE SANS PLOMB
								ORDINAIRE AVEC PLOMB
6 427	5 633	3 076	2 607	2 850	2 014	2 368	2 205	VENTES NETTES AU DÉTAIL
31								CARBURANT-ACTEUR-TYPE KEROSENE
564	329	165	256	255	232	448	154	CARBURANT-ACTEUR-TYPE NAPHTH
57	197	341	245	319	380	377	664	MAZOUT POUR POULAIRES
4 355	5 132	2 608	1 940	1 862	1 831	1 651	4 639	CARBURANT DIESEL
								FAIBLE TENEUR EN SOUFRE
682	1 242	1 945	2 652	3 276	3 880	3 927	3 425	MAZOUT LÉGER(NOS 2 & 3)
		97						MAZOUT LOURD(NOS 4,5 & 6)
		549						FAIBLE TENEUR EN SOUFRE
								ASPHALTE
76	48	35	28	28	24	25	39	COKE
								HUILES & GRAISSES LUBRIFIANTES
								GAZ DE DISTILLATION
								AUTRES PRODUITS
13 538	13 683	9 796	8 421	9 304	8 873	9 529	11 826	TOTAL, TOUS LES PRODUITS
								TERRITOIRES DU NORD-OUEST
								PROPANE & MILLIERS DE PROPANE
								BUTANE & MILLIERS DE BUTANE
								CHARGES PÉTROCHIMIQUES
12	9	7	11	5	8	9	8	PROD SPÉCIAUX BASE/NAPHTH
1 046	756	477	459	417	286	226	175	ESSENCE D'AVIATION
6 157	4 956	10 553	2 343	2 781	2 684	2 929	2 581	ESSENCE POUR MOTEURS
456	669	4 279	405	535	441	567	398	SUPER
3 649	2 735	953	478	607	588	1 340	660	INTERMÉDIAIRE
2 052	1 552	5 321	1 460	1 639	1 655	1 022	1 523	ORDINAIRE SANS PLOMB
								ORDINAIRE AVEC PLOMB
1 789	1 440	7 485	1 718	2 032	1 864	2 100	1 634	VENTES NETTES AU DÉTAIL
6 688	5 073	4 315	2 307	2 735	2 238	3 269	2 047	CARBURANT-ACTEUR-TYPE KEROSENE
5 240	2 853	2 496	2 300	2 089	2 084	1 911	1 734	CARBURANT-ACTEUR-TYPE NAPHTH
12 778	8 065	3 252	2 533	2 885	1 390	1 402	2 807	MAZOUT POUR POULAIRES
11 117	12 795	24 742	5 742	6 326	9 492	24 799	6 023	CARBURANT DIESEL
					100			FAIBLE TENEUR EN SOUFRE
8 080	9 515	2 981	4 978	6 210	14 015	22 423	14 041	MAZOUT LÉGER(NOS 2 & 3)
								MAZOUT LOURD(NOS 4,5 & 6)
								FAIBLE TENEUR EN SOUFRE
1 311								ASPHALTE
								COKE
281	133	98	131	102	115	128	107	HUILES & GRAISSES LUBRIFIANTES
								GAZ DE DISTILLATION
						1		AUTRES PRODUITS
52 710	44 155	48 921	20 804	23 550	32 312	57 097	29 523	TOTAL, TOUS LES PRODUITS

TABLE 2. DOMESTIC SALES OF REFINED PETROLUUM PRODUCTS BY PROVINCE, FEBRUARY 1994

SALES IN CUBIC METRES	CUM. 1993	CUM. 1994	YEAR 1993	MAR. 1993	APR. 1993	MAY 1993	JUNE 1993	JULY 1993
	CUM. 1993	CUM. 1994	ANN. 1993	MARS 1993	AVR. 1993	MAI 1993	JUIN 1993	JUI. 1993
CANADA								
PROPANE & PROPANE MIXES	227 163	240 884	1 271 979	119 063	87 408	93 935	88 294	101 326
BUTANE & BUTANE MIXES	103 877	53 949	793 860	64 767	53 344	81 406	94 652	107 112
PETRO-CHEM FEEDSTOCKS	623 039	568 549	3 841 259	324 267	270 941	305 443	327 669	332 328
NAPHTHA SPECIALTIES	40 303	23 536	202 702	21 481	21 452	23 297	15 044	11 105
AVIATION GASOLINE	9 412	8 025	111 787	6 860	7 359	14 295	17 006	14 038
MOTOR GASOLINE	4 899 657	5 243 034	34 021 824R	2 748 027	2 671 443	2 810 748	2 998 180	3 113 160
PREMIUM	824 906	927 349	5 554 105R	450 233	433 689	452 882	479 159	513 489
MID GRADE	316 313	342 970	2 194 955R	183 738	172 158	179 883	193 406	201 735
REGULAR NO-LEAD	3 758 124	3 971 692	26 268 837R	2 113 932	2 065 470	2 177 625	2 325 116	2 397 514
REGULAR LEADED	314	1 023	3 927	124	126	358	499	422
RETAIL SALES OF MOGAS	4 345 879	4 652 327	30 250 138R	2 439 502	2 378 073	2 498 268	2 669 035	2 775 445
AV-TURBO FUEL KERO TYPE	560 675	605 797	3 835 907	325 266	283 275	301 773	338 663	392 640
AV-TURBO FUEL NAPH TYPE	69 583	69 760	608 948	50 301	50 304	65 130	66 381	61 096
STOVE OIL KEROSENE	165 522	152 817	622 920R	66 153	29 550	26 776	21 683	25 786
DIESEL FUEL OIL	2 230 562	2 640 271	16 678 977R	1 292 958	1 200 030	1 552 805	1 464 912	1 402 285
LOW SULFUR	X	X	X	X	X	X	X	X
LIGHT FUEL OIL(NOS. 2 & 3)	1 748 640	1 987 902	5 924 851R	846 703	428 526	269 511	212 741	180 949
HEAVY FUEL OIL(NOS. 4,5 & 6)	1 338 617	1 212 079	7 386 907	753 966	623 170	527 217	592 946	493 486
LOW SULFUR	X	X	X	X	X	X	X	X
ASPHALT	123 152	133 935	2 719 809	107 677	119 285	185 867	338 068	396 882
COKE	159 414	140 795	1 206 711	74 951	120 196	85 154	71 255	145 868
LUBE OILS & GREASE	129 050	137 389	901 076R	79 328	82 380	77 466	84 612	70 295
STILL GAS	17 005	2 190	36 685	8 491	2 255	1 015	1 260	1 373
OTHER PRODUCTS	122 674	132 582	634 108	53 079	68 580	25 993	60 251	55 551
TOTAL, ALL PRODUCTS	12 568 345	13 353 494	80 800 310R	6 943 338	6 119 498	6 447 831	6 793 617	6 905 280

TABLEAU 2. VENTES INTÉRIEURES DE PRODUITS PÉTROLIERS RAFFINÉS PAR PROVINCE, FÉVRIER 1994

AUG. 1993	SEP. 1993	OCT. 1993	NOV. 1993	DEC. 1993	JAN. 1994	FEB. 1994	FEB. 1993	
AOUT 1993	SEP. 1993	OCT. 1993	NOV. 1993	DÉC. 1993	JAN. 1994	FÉV. 1994	FÉV. 1993	VENTES EN M TRES CUBES
								CANADA
101 643	106 798	114 164	124 449	107 736	117 851	123 033	99 012	PROPANE & M L DE PROPANE
108 966	69 064	48 759	30 667	31 246	30 985	22 964	52 494	BUTANE & M L DE BUTANE
358 803	313 814	325 201	329 866	329 888	289 739	278 810	279 765	CHARGES P TROCHIMIQUES
11 244	20 594	14 773	12 642	10 767	11 668	11 868	18 628	PROD SP CIAUX BASE/NAPH
13 720	10 836	7 772	5 436	5 053	3 798	4 227	5 600	ESSENCE D'AVIATION
3 151 130	3 019 619	2 801 037	2 843 779	2 965 046R	2 655 888R	2 587 146	2 458 335	ESSENCE POUR MOTEURS
516 257	485 012	450 426	451 440	496 612R	480 264	447 085	415 383	SUPER
210 749	190 929	175 232	182 524	188 288R	174 809	168 161	161 623	INTERM DIARE
2 423 953	2 343 367	2 174 079	2 209 761	2 279 896R	1 999 942R	1 971 750	1 881 246	ORDINAIRE SANS PLOMB
171	311	1 300	54	248	875	150	83	ORDINAIRE AVEC PLOMB
2 806 426	2 689 247	2 455 429	2 518 979	2 673 855R	2 354 813R	2 297 514	2 181 315	VENTES NETTES AU D TAIL
363 601	365 821	308 128	294 723	301 342	320 191	285 606	269 941	CARBUR ACTEUR-TYPE K RO
61 665	59 367	44 582	44 298	36 241	32 644	37 116	36 186	CARBUR ACTEUR-TYPE NAPHT
27 731	45 371	70 172	69 917	74 259R	85 407	67 410	82 820	MAZOUT POUR PD LES
1 525 335	1 554 697	1 647 645	1 483 707	1 324 041R	1 329 831	1 310 440	1 162 902	CARBURANT DIESEL
					16 263	17 275		FAIBLE TENEUR EN SOUFRE
183 176	303 470	419 953	566 486	764 696R	1 011 199	976 703	903 342	MAZOUT L GER(NOS 2 & 3)
637 222	485 655	562 556	689 610	682 462	695 243R	516 836	614 146	MAZOUT LOURD(NOS 4,5 & 6)
					50 371	48 788		FAIBLE TENEUR EN SOUFRE
437 429	426 498	357 388	156 049	71 514	58 390R	75 545	74 988	ASPHALTE
81 668	101 819	112 530	108 093	145 763	78 029	62 766	82 693	COKE
73 565	80 184	75 608	79 213	69 375R	65 507	71 882	65 434	HUILES & GRAISSES LUBRIF.
1 145	1 027	1 037	990	1 087	1 033	1 157	7 990	GAZ DE DISTILLATION
52 988	40 058	61 692	47 244	45 998	76 724	55 858	37 810	AUTRES PRODUITS
7 191 031	7 004 692	6 972 997	6 887 169	6 966 512R	6 864 127R	6 489 367	6 252 086	TOTAL, TOUS LES PRODUITS

Explanatory Notes

Data Quality and Methodology

This publication results from the compilation of data reported monthly in the "Refined Petroleum Products" Survey, covering all refining companies in Canada and major wholesalers/distributors. We would like to thank these respondents for their co-operation in the survey.

The response rate for this survey is 100% and as a consequence no estimation is required and no bias resulting from non-response is introduced in these data.

In order to ensure the accuracy and consistency of these data the results of this survey are reconciled with other Energy section surveys such as the monthly Crude Oil and Natural Gas Production (Cat. 26-006) and the monthly Oil Pipeline Transport (Cat. 55-001) surveys in terms of inter-provincial movements, imports, exports and deliveries to refineries by type of crude and means of delivery.

These reported data allow for a measurement of refining activity in Canada. The supply of crude oil is indicated by source and the volume of other materials charged is also shown. Production of 17 refined products or groups of products is detailed and is measured at a "net yield" level, that is after exchanges between various processes in refinery operations. As a result, inter-products transfers are primarily those transfers needed for marketing purposes. Propane and butanes, shown at the gross level, are the exceptions to the net yield measurement and therefore interproduct transfers for these products are not restricted to marketing transfers, but include movement to gasoline blending, to petrochemicals, etc. Similarly, interproduct transfers for "other products", a classification covering unfinished products whose final product form can vary, is not restricted to marketing transfers.

Data on the exports and imports of refined products are those reported by respondents to the survey, adjusted for exports and imports made by non-responding companies. When such adjustments are made, corresponding changes are made to "domestic sales". As a consequence, figures shown for "domestic sales" should accurately reflect total Canadian demand for refined products.

Renseignements généraux

Qualité des données et méthodologie

Cette publication est le fruit de la compilation des données obtenues mensuellement de l'enquête des produits pétroliers raffinés (PPR). Celle-ci est effectuée auprès de toutes les raffineries de pétrole au Canada et auprès des principaux grossistes et détaillants de PPR. Nous tenons à remercier toutes les sociétés déclarantes de l'effort qu'elles fournissent chaque mois.

Le taux de réponse est de 100% pour cette enquête et, par conséquent, il n'est pas nécessaire de faire d'estimations, les résultats ne souffrent donc pas du biais qu'entraîneraient des cas de non-réponse.

Afin d'assurer l'exactitude et la cohérence des résultats de cette enquête, nous les avons rapprochés à ceux d'enquêtes connexes de la Section de l'énergie, notamment l'enquête mensuelle sur la production de pétrole brut et de gaz naturel (no 26-006 au catalogue) et l'enquête mensuelle sur le transport du pétrole par pipe-lines (no 55-001 au catalogue), en ce qui a trait aux déplacements inter-provinciaux, aux importations, aux exportations et aux livraisons faites aux raffineries selon le type de pétrole brut et le mode de livraison.

Les données contenues dans la publication permettent de mesurer l'activité des raffineries de pétrole. L'approvisionnement en pétrole est montré par source; l'utilisation d'autres charges d'alimentation est aussi indiquée. La production de PPR est détaillée entre 17 produits ou groupes de produits. La production de chaque produit est mesurée d'après le rendement "net" (c'est-à-dire après les échanges entre les diverses unités de raffinage), à l'exception de la production de propane et de butanes où une mesure brute est donnée. Les statistiques sur les échanges inter-produits devraient donc principalement refléter les échanges dus à des raisons de marketing, sauf pour le propane et les butanes, ainsi que pour les "autres produits" car ceux-ci incluent les produits non-finis dont l'utilisation finale peut varier.

Les statistiques sur les exportations et les importations de PPR correspondent aux chiffres déclarés par les répondants auxquels ont été ajoutés les exportations et les importations effectuées par des sociétés non-déclarantes à l'enquête sur les PPR. Quand de tels ajustements sont faits, des modifications sont aussi effectuées aux chiffres de ventes intérieures. En conséquence, tout l'approvisionnement en PPR par des compagnies non-déclarantes ainsi que toutes exportations effectuées par de telles compagnies sont considérés dans le calcul des ventes intérieures; ainsi, ces ventes devraient être représentatives de la demande canadienne totale de PPR.

A quarterly questionnaire, requesting a detailed breakout by consumer categories of the domestic sales figures shown in this publication, is completed by the same companies that report to the monthly "Refined Petroleum Products" survey. The results of this quarterly survey, together with data for all other energy forms, are published in Catalogue #57-003 "Quarterly Report on Energy Supply - Demand in Canada".

The questionnaire used in the monthly refined petroleum products survey is subject to regular revision to reflect changing technologies, etc. The last such change was effected in 1982. Similarly, the list of respondents is constantly updated to ensure a total coverage of refining operations and a sufficiently wide coverage of the wholesalers/distributors of refined products.

The Canadian Socio-Economic Information Management System (CANSIM), which is Statistics Canada's computerized data bank, contains most of the data presented in this publication from 1973; less detailed information is available for the years 1956 to 1972. Please refer to matrixes 626 to 647. Certain summary information is also found on matrix 10.

Les chiffres publiés dans cette publication constituent une bonne partie des statistiques sur la situation pétrolière canadienne. Un questionnaire trimestriel identifiant les utilisateurs finals des PPR est complété par les mêmes sociétés déclarantes. Les résultats de cette enquête sont publiés, de pair avec un résumé des statistiques comprises dans cette publication et d'autres statistiques sur le pétrole et d'autres produits énergétiques, dans la publication "Bulletin trimestriel - disponibilité et écoulement d'énergie au Canada" (catalogue #57-003).

Au cours de son histoire, l'enquête PPR a été modifiée à plusieurs reprises afin de mieux refléter la réalité des industries du raffinage et de la distribution des PPR. Les derniers changements au questionnaire ont été effectués en 1982. La liste des compagnies soumises à la déclaration peut aussi être révisée; ceci afin de garder un taux de couverture complet sur les activités des raffineries et un taux suffisant sur les activités de distribution des PPR.

Le Système canadien d'information socio-économique (CANSIM), qui est la banque de données informatisées de Statistique Canada, contient presque toutes les statistiques de cette publication à partir de 1973, et sur une base plus réduite pour les données de 1956 à 1972. Prière de consulter les matrices 626 à 647. Certaines informations se trouvent aussi sur la matrice 10.

Definitions

In order to explain the figures appearing in Table 1, we are listing below a set of definitions extracted from the reporting instructions.

Refinery Feedstocks

Line

- 1,2 **Crude and equivalent received.** Receipts of crude oil and equivalent hydrocarbons (condensate and pentanes plus) for refinery consumption or storage, credited to the province in which the refinery is located.
- 4,5 **Inventory of crude.** Contents of refinery tankage; excluding pipeline fill.
- 7 **Crude oil and equivalents charged.** Heavy oil is that with less than 28 API. Synthetic crude oil is that oil extracted from oil sands deposits.
- 8 **Other materials charged.** Materials from petroleum or other sources which are external to the refinery and which are charged to the refinery as inputs.
- 8A **Crude tops.** Portion of crude oil input that remains after a first refinery (e.g., asphalt plant) has extracted the desired heavy products and which portion must be transferred to another refinery for further processing.
- 8B **Crude bottoms.** Portion of crude oil input that remains after a first refinery has extracted the desired light products and which portion must be transferred to another refinery for further processing.
- 8C **LPG's.** That portion of total liquefied petroleum gas receipts (primarily line 8 for the products propane and butanes) that is charged as a refinery input.
- 8D **Natural Gas.** Used as a refinery feedstock (exclude any natural gas used for heating or as fuel). Such natural gas should be expressed in cubic metres of heavy fuel oil equivalent.
- 8E **Lubes for reprocessing.** Lubricating oils and lubricating base stock, etc., to be reprocessed.

Définitions

Afin de préciser le sens de données du tableau 1, nous vous proposons ci-dessous une liste de définitions qui s'inspire des instructions sur la préparation du questionnaire.

Charges d'alimentation des raffineries

Ligne

- 1,2 **Arrivages de pétrole brut et d'équivalents.** Arrivages de pétrole brut et d'hydrocarbures équivalents (condensats et pentanes plus) destinés au raffinage ou au stockage, selon la province où se trouve la raffinerie.
- 4,5 **Stocks de brut.** Contenu des réservoirs des raffineries; exclus le contenu des pipe-lines.
- 7 **Pétrole brut et équivalents introduits.** Le pétrole brut lourd est défini comme étant de densité inférieur à 28 API; le pétrole brut synthétique comme étant le pétrole extrait des dépôts de sables bitumineux.
- 8 **Autres matières utilisées.** Matières d'origine pétrolière ou d'autres sources, provenant de l'extérieur de la raffinerie et utilisées comme intrants au raffinage.
- 8A **Produits de la décantation.** Résidu obtenu du pétrole brut introduit dans, par exemple, une raffinerie d'asphalte, après l'extraction des éléments lourds, et qui doit être transféré à une autre raffinerie pour y subir d'autres traitements.
- 8B **Résidus de brut.** Résidu obtenu du pétrole brut introduit dans une raffinerie après l'extraction des éléments légers, et qui doit être transféré à une autre raffinerie pour y subir d'autres traitements.
- 8C **GPL.** La partie du total des arrivages de gaz de pétrole liquéfiés (voir principalement la ligne 8 pour les produits propane et butane) qui est utilisée comme intrant au raffinage.
- 8D **Gaz naturel.** Utilisé comme alimentation au processus de raffinage (exclure tous les volumes de ce gaz utilisés pour chauffage ou comme carburant). Ce genre de gaz naturel doit être exprimé en mètres cubes comparativement à l'équivalent du mazout lourd.
- 8E **Lubrifiants recyclables.** Huiles de lubrification, huiles de base, etc., pour le retraitement.

8F Other feedstocks. Other materials used e.g. additives (lead), etc. Also includes partially refined products from sources external to the refinery.

10 Refinery losses. Volumetric gain between refinery input of raw materials and output of finished product, due to the fact that a greater volume of finished product (whose specific gravity is lighter than material input run to stills) is produced.

Refined Products

1 Production. Measured at a "net yield" level, i.e. after exchanges between refinery processes (see explanatory notes).

2 Interproduct transfers. Only those exchanges required, for example, for marketing purposes (see explanatory notes).

2A Of which to Petro-chemicals. Portion of the inter-product transfers line which is transferred as feedstock to the product "Petro-chemical feedstocks". This is a non-additive line.

4 Transfers to refinery feedstock. Previously refined products, partially refined products and other materials used which are to be reprocessed through the refinery. Such materials are from sources external to the refinery. This line should equal line 12 of other materials charged as feedstock.

10 From non-reporting companies. Receipts from non-reporting companies (those not included in the list of reporting companies on page 104). All LPG receipts from gas processing plants are shown on this line; such LPG's may be used for refinery charge (see line 4 above) or for gasoline blending, petrochemical feedstocks, etc.

11 From Reporting companies. Receipts from companies reporting to the survey.

12 To reporting companies. Deliveries to companies reporting to the survey.

Note: the two previous items cover quantities emanating from sales agreements, processing agreements, exchanges, loans, etc.

8F Autres charges d'alimentation. Autres matières utilisées telles les additifs (par exemple le plomb), etc. Inclus aussi des produits pétroliers partiellement raffinés de source externe à la raffinerie.

10 Pertes en raffinerie. Gain volumétrique entre les matières premières introduites et le rendement en produits finis. Les raffineries fabriquent des produits finis d'un volume plus considérable mais d'un poids spécifique moins élevé que ceux des quantités introduites.

Produits raffinés:

1 Production. Mesurée d'après le rendement "net", c'est-à-dire après les échanges entre les diverses unités de raffinage (voir les renseignements généraux).

2 échanges inter-produits. Seulement les échanges nécessaires, par exemple, pour raisons de marketing (voir les renseignements généraux).

2A Portion pour pétrochimiques. Partie du poste "échanges inter-produits" qui est transférée comme charges d'alimentation au produit "charges pétrochimiques". Cette ligne n'entre pas dans le calcul des ventes nettes.

4 Retour pour alimentation des raffineries. Produits précédemment raffinés, produits partiellement raffinés et autres matières utilisées qui vont être traités de nouveau pour obtenir des produits pétroliers raffinés. Ces matières doivent provenir de sources extérieures à la raffinerie. Cette ligne doit égaler la ligne 12 de la section des charges d'alimentation des raffineries.

10 Arrivages des sociétés non-déclarantes. Arrivages en provenance des sociétés non-déclarantes (non-incluses dans la liste des sociétés déclarantes de la page 104). Tous les arrivages de GLP en provenance d'usines de traitement du gaz naturel sont montrés à cette ligne; de tels arrivages peuvent être utilisés comme intrants au raffinage (voir la ligne 4 ci-dessus) ou comme mélange pour l'essence, ou comme charges pétrochimiques, etc.

11 Arrivages des sociétés déclarantes. Arrivages en provenance des sociétés déclarantes à l'enquête.

12 Expéditions aux sociétés déclarantes. Expéditions aux sociétés déclarantes à l'enquête.

Nota: les deux postes précédents tiennent compte des accords de ventes, de traitements, d'échanges, de prêts, etc.

14 **Own consumption.** All refined products used in company operations (refining, marketing, etc.).

15 **Domestic sales.** Sales by reporting companies, exclusive of exports and sales to other reporting companies, and adjusted for exports and imports by non-reporting companies (see Explanatory Notes above). This line is the mathematical result of the preceding lines and is derived by adding lines 1,2,5,7,9 (of preceding month), 10 and 11 subtracting lines 4,6,8,9, 12, 13, and 14.

16 **For Propane and Butanes only:**

Total export (N.E.B. 145). Total of the exports as reported on form 145 of the National Energy Board (includes exports from both petroleum refineries and natural gas processing plants).

14 **Auto consommation.** Toutes les quantités de produits pétroliers utilisées dans les opérations des sociétés (raffinage, marketing, etc.).

15 **Ventes intérieures.** Ventes par les sociétés répondantes, excluant les exportations et les ventes aux autres sociétés soumises à la déclaration; comprend aussi les ajustements pour tenir compte des exportations et des importations effectuées par les compagnies non-déclarantes (voir les renseignements généraux). Cette ligne est le résultat mathématique des lignes précédentes et est calculée par l'addition des lignes 1,2,5,7,9 (du mois précédent),10, 11 et la soustraction des lignes 4,6,8,9,12,13 et 14.

16 **Pour propane et butanes seulement:**

Total des exportations (O.N.E. 145). Total des exportations selon le questionnaire 145 de l'Office national de l'énergie (inclus les exportations des raffineries de pétrole et celles des usines de traitement de gaz naturel).

List of Reporting Companies**Refiners**

Chevron Canada Ltd.
Consumers' Co-operative Refineries Ltd.
- Newgrade Energy Inc.
Esso Petroleum Ltd.
Husky Oil Ltd.
Irving Oil Ltd.
Moose Jaw Asphalt Ltd.
Newfoundland Processing Ltd.
Novacor Chemicals (Canada) Ltd.
Parkland Refining Ltd.
Petro-Canada Products Inc.
Shell Canada Ltd.
Statoil North America Inc.
Sunoco Inc.
Ultramar Canada Inc.

Distributors

Canadian Turbo Inc.
Castrol Canada Inc.
Le Groupe Pétrolier Olco Inc.
Pétroles Norcan Inc.
Sipco Oil Limited
Universal Terminals Ltd.
Whitepass Transportation Ltd.

Liste des sociétés soumises à la déclaration**Raffineurs**

Chevron Canada Ltd.
Consumers' Co-operative Refineries Ltd.
- Newgrade Energy Inc.
Esso Petroleum Ltd.
Husky Oil Ltd.
Irving Oil Ltd.
Moose Jaw Asphalt Ltd.
Newfoundland Processing Ltd.
Novacor Chemicals (Canada) Ltd.
Parkland Refining Ltd.
Petro-Canada Products Inc.
Shell Canada Ltd.
Statoil North America Inc.
Sunoco Inc.
Ultramar Canada Inc.

Distributeurs

Canadian Turbo Inc.
Castrol Canada Inc.
Le Groupe Pétrolier Olco Inc.
Pétroles Norcan Inc.
Sipco Oil Limited
Universal Terminals Ltd.
Whitepass Transportation Ltd.



ORDER FORM

Statistics Canada

MAIL TO:**PHONE:****FAX TO:****METHOD OF PAYMENT:**

Marketing Division
Publication Sales
Statistics Canada
Ottawa, Ontario
Canada K1A 0T6

(Please print)



1-800-267-6677

Charge to VISA or MasterCard. Outside Canada and the U.S. call (613) 951-7277. Please do not send confirmation.



(613) 951-1584

VISA, MasterCard and Purchase Orders only. Please do not send confirmation. A fax will be treated as an original order.

(Check only one)

Please charge my: VISA MasterCard

Card Number

Signature Expiry Date

Payment enclosed \$

Please make cheque or money order payable to the Receiver General for Canada - Publications.

Purchase Order Number

(Please enclose)

Authorized Signature

Company

Department

Attention Title

Address

City Province

Postal Code Phone Fax

Please ensure that all information is completed.

Catalogue Number	Title	Date of Issue or Indicate an "S" for subscriptions	Annual Subscription or Book Price			Quantity	Total \$
			Canada \$	United States US\$	Other Countries US\$		

<p>▶ Note: Catalogue prices for U.S. and other countries are shown in US dollars.</p> <p>▶ GST Registration # R121491807</p> <p>▶ Cheque or money order should be made payable to the Receiver General for Canada - Publications.</p> <p>▶ Canadian clients pay in Canadian funds and add 7% GST. Foreign clients pay total amount in US funds drawn on a US bank. Prices for US and foreign clients are shown in US dollars.</p>	SUBTOTAL	
	DISCOUNT (if applicable)	
	GST (7%) (Canadian clients only)	
	GRAND TOTAL	
PF 093238		

THANK YOU FOR YOUR ORDER!



BON DE COMMANDE

Statistique Canada

STATISTICS CANADA LIBRARY
BIBLIOTHEQUE STATISTIQUE CANADA

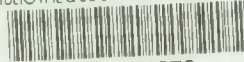

1010164976

ENVOYEZ À :



Division du marketing
Vente des publications
Statistique Canada
Ottawa (Ontario)
Canada K1A 0T6

(Veuillez écrire en caractères d'imprimerie.)

Compagnie

Service

À l'attention de

Fonction

Adresse

Ville

Province

Code postal

Téléphone

Télécopieur

Veuillez vous assurer de remplir le bon au complet.

COMPOSEZ :



1-800-267-6677

Faites débiter votre compte
VISA ou MasterCard. De
l'extérieur du Canada et des
États-Unis, composez le
(613) 951-7277. Veuillez ne
pas envoyer de confirmation.

TÉLÉCOPIEZ AU :



(613) 951-1584

VISA, MasterCard et bon de
commande seulement.
Veuillez ne pas envoyer de
confirmation: le bon télé-
copié tient lieu de com-
mande originale.

MODALITÉS DE PAIEMENT :

(Cochez une seule case)

Veuillez débiter mon compte VISA MasterCard

N° de carte

Signature

Date d'expiration

Paiement inclus \$

Veuillez faire parvenir votre chèque ou mandat-poste à l'ordre du
Receveur général du Canada - Publications.

N° du bon de commande

(Veuillez joindre le bon)

Signature de la personne autorisée

Numéro au catalogue	Titre	Édition demandée ou Inscrire "A" pour les abonnements	Abonnement annuel ou prix de la publication			Quantité	Total \$
			Canada \$	États-Unis \$ US	Autres pays \$ US		

<p>▶ Veuillez noter que les prix au catalogue pour les É.-U. et les autres pays sont donnés en dollars américains.</p> <p>▶ TPS N° R121491807</p> <p>▶ Le chèque ou mandat-poste doit être établi à l'ordre du Receveur général du Canada - Publications.</p> <p>▶ Les clients canadiens paient en dollars canadiens et ajoutent la TPS de 7%. Les clients à l'étranger paient le montant total en dollars US tirés sur une banque américaine.</p>	TOTAL	
	RÉDUCTION (s'il y a lieu)	
	TPS (7%) (Clients canadiens seulement)	
	TOTAL GÉNÉRAL	
		PF 093238

MERCI DE VOTRE COMMANDE!

Are you getting your information on the Canadian economy "first-hand"?

Chances are, you spend hours reading several newspapers and a handful of magazines trying to get the whole economic picture – only to spend even more time weeding out fiction from fact! Wouldn't it be a great deal more convenient (and much more effective) to go straight to the source?

Join the thousands of successful Canadian decision-makers who turn to Statistics Canada's *Canadian Economic Observer* for their monthly briefing. Loaded with first-hand information, collectively published nowhere else, CEO is a quick, concise and panoramic overview of the Canadian economy. Its reliability and completeness are without equal.

A single source

Consultations with our many readers – financial analysts, planners, economists and business leaders – have contributed to CEO's present, widely acclaimed, two-part format. The **Analysis Section** includes thought-provoking commentary on current economic conditions, issues, trends and developments. The **Statistical Summary** contains the complete range of hard numbers on critical economic indicators: markets, prices, trade, demographics, unemployment and more.

More practical, straightforward and user-friendly than ever before, the *Canadian Economic Observer* gives you more than 150 pages of in-depth information in one indispensable source.

Why purchase CEO?

As a subscriber, you'll be directly connected to Statistics Canada's economic analysts. Names and phone numbers of the experts who can help solve your particular research problem or find specialized data are listed with articles and features.

You'll also receive a complimentary copy of CEO's annual **Historical Statistical Supplement**. Sixty years of historical perspectives right at your fingertips – at no additional cost.

So why wait for others to publish Statistics Canada's data second-hand when you can have it straight from the source? Order your subscription to the *Canadian Economic Observer* today.

The *Canadian Economic Observer* (catalogue number 10-230) is \$220 annually in Canada, US\$260 in the United States and US\$310 in other countries.

To order, write: Statistics Canada
Marketing Division
Sales and Service
Ottawa, Ontario, K1A 0T6

or contact the nearest Statistics Canada Reference Centre listed in this publication.

If more convenient, fax your order to 1-613-951-1584 or call toll-free 1-800-267-6677 and use your VISA or MasterCard.

Recevez-vous directement vos informations sur l'économie canadienne?

Il est probable que vous passez des heures à lire plusieurs journaux et un paquet de revues pour essayer d'avoir une vue complète de la situation économique, et ensuite passer encore plus de temps à séparer le réel de ce qui ne l'est pas. Ne serait-il pas plus pratique (et beaucoup plus efficace) de remonter directement à la source?

Joignez-vous aux milliers de décideurs canadiens gagnants qui lisent *L'Observateur économique canadien* pour leur séance de rapport mensuelle. Rempli de renseignements disponibles nulle part ailleurs, l'OEC permet d'avoir une vue générale rapide et concise de l'économie canadienne. Il est inégalé par sa fiabilité et son exhaustivité.

Une seule source

Les consultations que nous avons eues avec nos nombreux lecteurs, des analystes financiers, des planificateurs, des économistes et des chefs d'entreprise, nous ont permis de présenter l'OEC dans son format actuel en deux parties, qui a été bien accueilli. La **section de l'analyse** contient des commentaires qui donnent à réfléchir sur la conjoncture économique, les problèmes, les tendances et les développements. **L'aperçu statistique** contient l'ensemble complet des chiffres réels pour les indicateurs économiques essentiels : les marchés, les prix, le commerce, la démographie, le chômage et bien d'autres encore.

Plus pratique, plus facile à utiliser qu'auparavant, *L'Observateur économique canadien* vous offre plus de 150 pages de renseignements poussés sous une seule couverture.

Pourquoi acheter l'OEC?

En tant qu'abonné à l'OEC, vous êtes directement relié aux analystes économiques de Statistique Canada. Le nom et le numéro de téléphone des experts qui peuvent vous aider à résoudre vos problèmes particuliers de recherche ou trouver des données spécialisées sont cités dans les articles et les rubriques de l'OEC.

Vous recevrez également un exemplaire gratuit du **Supplément statistique historique** annuel. Vous aurez ainsi devant vous soixante années de données rétrospectives et ce, à titre gracieux.

Pourquoi devez-vous donc attendre que d'autres publient les données de Statistique Canada qu'ils ont reprises alors que vous pouvez les obtenir directement à la source? Abonnez-vous à *L'Observateur économique canadien* dès aujourd'hui.

Le prix de l'abonnement annuel à *L'Observateur économique canadien* (n° 10-230 au catalogue) est de 220 \$ au Canada, de 260 \$ US aux États-Unis et de 310 \$ US dans les autres pays.

Pour commander, écrivez à : Statistique Canada
Division du marketing
Vente et service
Ottawa (Ontario) K1A 0T6

ou adressez-vous au Centre de consultation de Statistique Canada le plus proche de chez vous et dont la liste figure dans cette publication.

Si vous le préférez, vous pouvez envoyer votre commande par télécopieur au 1-613-951-1584, ou téléphoner sans frais au 1-800-267-6677 et utiliser votre carte VISA ou MasterCard.

THE 1994 CANADA YEAR BOOK

*Your indispensable and
comprehensive reference
source on Canada*

For essential information on Canada, turn to the *Canada Year Book*. An invaluable resource, the 1994 edition is beautifully designed in an inviting and easy-to-read format.

The 1994 *Canada Year Book* examines recent events, changes and trends in great detail. Organized carefully into 22 chapters, it answers questions on virtually every topic from geography through health to banking.

This edition features:

- ▶ Over 700 crisply written pages packed with eye-opening information on life in Canada — from social, economic, cultural and demographic perspectives
- ▶ 250 concise tables plus 63 charts and graphs that put statistical information into focus
- ▶ Stunning photographs capturing distinctively Canadian scenes by some of this country's finest photographers
- ▶ Fascinating short feature articles covering everything from archaeology to white collar trends

Trusted for over 125 years by students, teachers, researchers, librarians and business people, the *Canada Year Book* is the reference source to consult first on all aspects of Canada.

An enduring addition to any home or office library!

ORDER YOUR COPY OF CANADA YEAR BOOK TODAY.

Available in separate English and French editions, the 1994 *Canada Year Book* (Catalogue No. 11-402E) is \$59.95 plus \$5.05 shipping and handling in Canada, US \$72 in the United States, and US \$84 in other countries.

To order, write to: Statistics Canada, Marketing Division, Sales and Service, Ottawa, Ontario K1A 0T6, or contact the nearest Statistics Canada Regional Reference Centre listed in this publication.

If more convenient, fax your order to 1-613-951-1584 or call toll-free 1-800-267-6677 and charge it to your VISA or MasterCard.

L'ANNUAIRE DU CANADA 1994

*Un ouvrage complet et
indispensable sur le Canada*

Pour obtenir des renseignements essentiels sur le Canada, consultez *l'Annuaire du Canada*. Inestimable source d'information, l'édition de 1994 est un ouvrage d'une présentation très soignée, attrayant et facile à lire.

L'Annuaire du Canada 1994 étudie en profondeur les événements, les tendances et les changements récents. Divisé en 22 chapitres, il répond à vos questions sur presque tous les sujets, depuis la géographie jusqu'à la santé et la banque.

Voici ce que vous trouverez dans l'édition de 1994 :

- ▶ Plus de 700 pages écrites dans un style vif et pleines de renseignements intéressants sur les dimensions sociales, économiques, culturelles et démographiques de la vie canadienne
- ▶ 250 tableaux concis et 63 graphiques et diagrammes qui permettent de mettre en perspective l'information statistique
- ▶ Remarquables photographies de paysages typiquement canadiens par certains des photographes canadiens les plus illustres
- ▶ Courts articles fascinants sur des sujets divers, depuis l'archéologie jusqu'à l'évolution de la situation des cols blancs

Ouvrage de référence de prédilection des étudiants, des enseignants, des chercheurs, des bibliothécaires et des gens d'affaires, et ce depuis plus de 125 ans, *l'Annuaire du Canada* est celui qu'il faut consulter en premier pour en savoir plus long sur tous les aspects du Canada.

Un volume que vous voudrez conserver longtemps dans votre bibliothèque ou au bureau!

COMMANDEZ DÈS AUJOURD'HUI VOTRE EXEMPLAIRE DE L'ANNUAIRE DU CANADA

Vous pouvez vous procurer la version française ou anglaise de *l'Annuaire du Canada 1994* (no 11-402F au catalogue) au coût de 59,95 \$ (supplément de 5,05 \$ pour les frais d'expédition et de manutention) au Canada, 72 \$ US aux États-Unis et 84 \$ US dans les autres pays.

Pour commander, écrivez à Statistique Canada, Division du marketing, Vente et service, Ottawa (Ontario) K1A 0T6, ou communiquez avec le centre de consultation de Statistique Canada le plus près (voir la liste qui figure dans la présente publication).

Si vous le préférez, télécopiez votre commande en signalant le 1-613-951-1584 ou téléphonez sans frais au 1-800-267-6677 et portez les frais à votre compte VISA ou MasterCard.

