

C-3



Catalogue 45-004 Monthly

Refined Petroleum Products

May 1994

Catalogue 45-004 Mensuel

Produits pétroliers raffinés

Mai 1994

STATISTICS CANADA	STATISTIQUE CANADA
AUG 29 1994	
LIBRARY BIBLIOTHÈQUE	

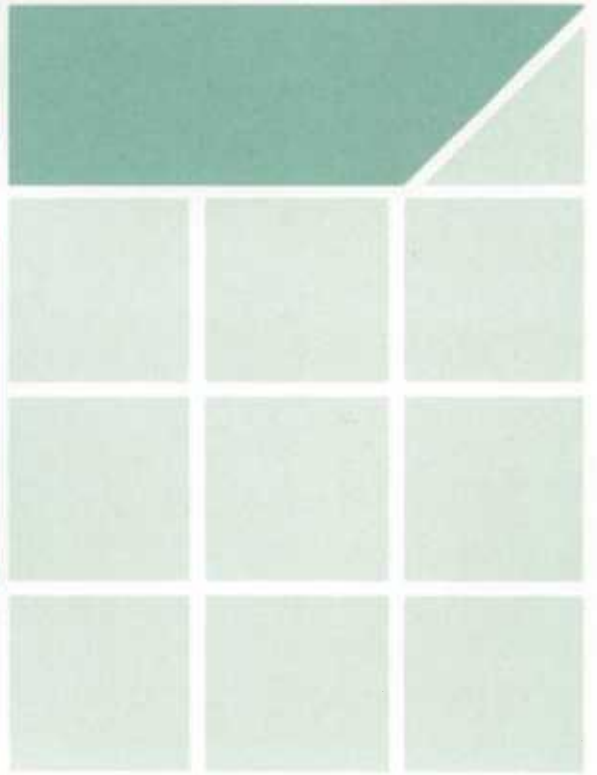
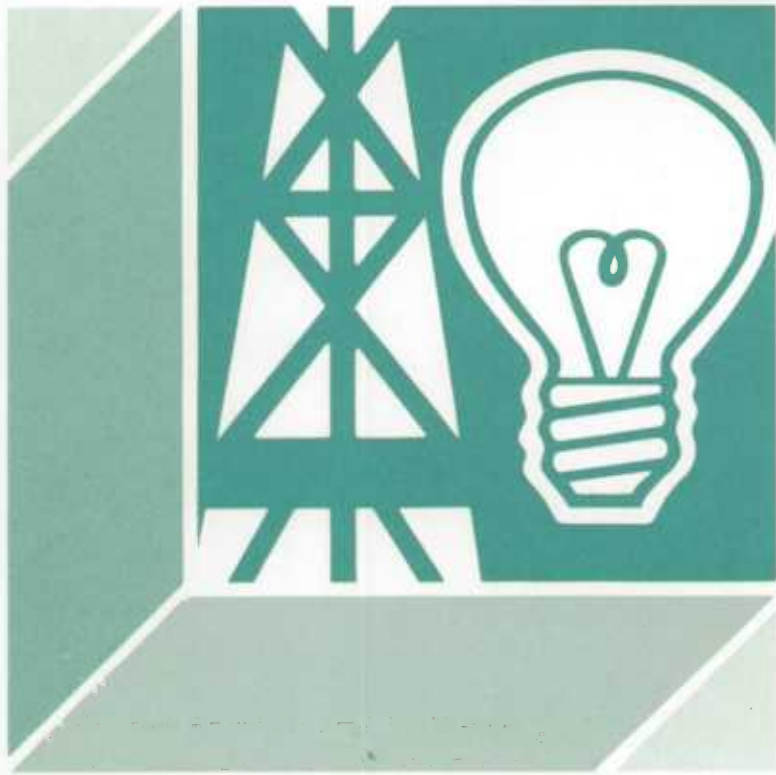

Statistics Statistique
Canada Canada

Canada

Data in Many Forms...

Statistics Canada disseminates data in a variety of forms. In addition to publications, both standard and special tabulations are offered. Data are available on CD, diskette, computer print-outs, microfiche and microfilm, and magnetic tapes. Maps and other geographic reference materials are available for some types of data. Direct on line access to aggregated information is possible through CANSIM, Statistics Canada's machine-readable data base and retrieval system.

How to Obtain More Information

Inquiries about this publication and related statistics or services should be directed to:

Energy Section,
Industry Division,

Statistics Canada, Ottawa, K1A 0T6 (Telephone: 951-9823) or to the Statistics Canada reference centre in:

Halifax	(1-902-426-5331)	Regina	(1-306-780-5405)
Montreal	(1-514-283-5725)	Edmonton	(1-403-495-3027)
Ottawa	(1-613-951-8116)	Calgary	(1-403-292-6717)
Toronto	(1-416-973-6586)	Vancouver	(1-604-666-3691)
Winnipeg	(1-204-983-4020)		

Toll-free access is provided in all provinces and territories, **for users who reside outside the local dialing area** of any of the regional reference centres.

Newfoundland, Labrador, Nova Scotia, New Brunswick and Prince Edward Island	1-800-565-7192
Quebec	1-800-361-2831
Ontario	1-800-263-1136
Saskatchewan	1-800-667-7164
Manitoba	1-800-661-7828
Alberta and Northwest Territories	1-800-563-7828
British Columbia and Yukon	1-800-663-1551

**Telecommunications Device for the
Hearing Impaired 1-800-363-7629**

How to Order Publications

This and other Statistics Canada publications may be purchased from local authorized agents and other community bookstores, through the local Statistics Canada offices, or by mail order to Marketing Division, Sales and Service, Statistics Canada, Ottawa, K1A 0T6.

1(613)951-7277
Facsimile Number 1(613)951-1584
Toronto Credit card only (973-8018)

**Toll Free Order Only Line (Canada
and United States) 1-800-267-6677**

Standards of Service to the Public

To maintain quality service to the public, Statistics Canada follows established standards covering statistical products and services, delivery of statistical information, cost-recovered services and service to respondents. To obtain a copy of these service standards, please contact your nearest Statistics Canada Regional Reference Centre.

Des données sous plusieurs formes...

Statistique Canada diffuse les données sous formes diverses. Outre les publications, des totalisations habituelles et spéciales sont offertes. Les données sont disponibles sur disque compact, disquette, imprimés d'ordinateur, microfiches et microfilms et bandes magnétiques. Des cartes et d'autres documents de référence géographiques sont disponibles pour certaines sortes de données. L'accès direct à des données agrégées est possible par le truchement de CANSIM, la base de données ordiolingué et le système d'extraction de Statistique Canada.

Comment obtenir d'autres renseignements

Toutes demandes de renseignements au sujet de cette publication ou de statistiques et services connexes doivent être adressées à:

Section de l'énergie,
Division de l'industrie,

Statistique Canada, Ottawa, K1A 0T6 (téléphone: 951-9823) ou au centre de consultation de Statistique Canada à:

Halifax	(1-902-426-5331)	Regina	(1-306-780-5405)
Montréal	(1-514-283-5725)	Edmonton	(1-403-495-3027)
Ottawa	(1-613-951-8116)	Calgary	(1-403-292-6717)
Toronto	(1-416-973-6586)	Vancouver	(1-604-666-3691)
Winnipeg	(1-204-983-4020)		

Un service d'appel interurbain sans frais est offert, dans toutes les provinces et dans les territoires, **aux utilisateurs qui habitent à l'extérieur des zones de communication locale** des centres régionaux de consultation.

Terre-Neuve et Labrador, Nouvelle-Écosse, Nouveau-Brunswick et Île-du-Prince-Édouard	1-800-565-7192
Québec	1-800-361-2831
Ontario	1-800-263-1136
Saskatchewan	1-800-667-7164
Manitoba	1-800-661-7828
Alberta et Territoires du Nord-Ouest	1-800-563-7828
Colombie-Britannique et Yukon	1-800-663-1551

**Appareils de télécommunications pour
les malentendants 1-800-363-7629**

Comment commander les publications

On peut se procurer cette publication et les autres publications de Statistique Canada auprès des agents autorisés et des autres librairies locales, par l'entremise des bureaux locaux de Statistique Canada, ou en écrivant à la Division du marketing, Ventes et Service, Statistique Canada, Ottawa, K1A 0T6.

1(613)951-7277
Numéro du télécopieur 1(613)951-1584
Toronto Carte de crédit seulement (973-8018)

**Numéro sans frais pour commander
seulement(Canada et États-Unis) 1-800-267-6677**

Normes de service au public

Afin de maintenir la qualité du service au public, Statistique Canada observe des normes établies en matière de produits et de services statistiques, de diffusion d'information statistique, de services à recouvrement des coûts et de services aux répondants. Pour obtenir une copie de ces normes de service, veuillez communiquer avec le Centre de consultation régional de Statistique Canada le plus près de chez vous.



Statistics Canada

Industry Division
Energy Section

Refined Petroleum Products

SIC 3611
5111

May 1994

Statistique Canada

Division de l'industrie
Section de l'énergie

Produits pétroliers raffinés

CTI 3611
5111

Mai 1994

Published by authority of the Minister
responsible for Statistics Canada

© Minister of Industry,
Science and Technology, 1994

All rights reserved. No part of this publication
may be reproduced, stored in a retrieval system
or transmitted in any form or by any means,
electronic, mechanical, photocopying, recording
or otherwise without prior written permission
from Licence Services, Marketing Division,
Statistics Canada, Ottawa, Ontario, Canada
K1A 0T6.

August 1994

Price: Canada: \$20.00 per issue,
\$200.00 annually

United States: US\$24.00 per issue,
US\$240.00 annually

Other Countries: US\$28.00 per issue,
US\$280.00 annually

Catalogue 45-004, Vol. 49, No. 5

ISSN 0380-8629

Ottawa

Note of Appreciation

Canada owes the success of its statistical system
to a long-standing cooperation involving Statistics
Canada, the citizens of Canada, its businesses,
governments and other institutions. Accurate and
timely statistical information could not be produced
without their continued cooperation and goodwill.

Publication autorisée par le ministre
responsable de Statistique Canada

© Ministre de l'industrie, des Sciences
et de la Technologie, 1994

Tous droits réservés. Il est interdit de reproduire
ou de transmettre le contenu de la présente
publication, sous quelque forme ou par quelque
moyen que ce soit, enregistrement sur support
magnétique, reproduction électronique, méca-
nique, photographique, ou autre, ou de
l'emmagasiner dans un système de recouvrement
sans l'autorisation écrite préalable des
Services de concession des droits de licence,
Division du marketing, Statistique Canada,
Ottawa, Ontario, Canada K1A 0T6.

Août 1994

Prix : Canada : 20,00 \$ l'exemplaire,
200 \$ par année

États-Unis : 24,00 \$ US l'exemplaire,
240 \$ US par année

Autres pays : 28,00 \$ US l'exemplaire,
280 \$ US par année

Catalogue 45-004, vol. 49, no. 5

ISSN 0380-8629

Ottawa

Note de reconnaissance

Le succès du système statistique du Canada
repose sur un partenariat bien établi entre
Statistique Canada et la population, les entreprises,
les administrations canadiennes et les autres
organismes. Sans cette collaboration et cette bonne
volonté, il serait impossible de produire des
statistiques précises et actuelles.

Symbols

The following standard symbols are used in Statistics Canada publications:

- .. figures not available.
- ... figures not appropriate or not applicable.
- nil or zero.
- amount too small to be expressed.
- p preliminary figures.
- r revised figures.
- x confidential to meet secrecy requirements of the Statistics Act.

ABBREVIATIONS

SIC Standard Industrial Classification.

Signes conventionnels

Les signes conventionnels suivant sont employés uniformément dans les publications de Statistique Canada:

- .. nombres indisponibles.
- ... n'ayant pas lieu de figurer.
- néant ou zéro.
- nombres infimes.
- p nombres provisoires.
- r nombres rectifiés.
- x confidentiel en vertu des dispositions de la Loi sur la statistique relatives au secret.

ABBREVIATIONS

CAÉ Classification des activités économiques.

Acknowledgements

This publication was prepared under the direction of:

- **George Andrusiak**, Director, Industry Division
 - **Brian Nemes**, Assistant Director, Industry Division

 - **Ron Rasia**, Chief, Energy Section
 - **Brian Preston**, Head Petroleum Unit, Energy Section.
- and
- **Gérard O'Connor**, Supervisor Operations, Energy Section. Mr O'Connor may be reached at (613)951-3562.

Remerciements

Cette publication a été rédigée sous la direction de:

- **George Andrusiak**, directeur, Division de l'industrie
 - **Brian Nemes**, directeur-adjoint, Division de l'industrie

 - **Ron Rasia**, chef, Section de l'énergie
 - **Brian Preston**, chef unité du pétrole, Section de l'énergie.
- et
- **Gérard O'Connor**, agent des opérations, Section de l'énergie. On peut rejoindre M. O'Connor au numéro (613)951-3562.

The paper used in this publication meets the minimum requirements of American National Standard for Information Sciences - Permanence of Paper for Printed Library Materials, ANSI Z39.48 - 1984.



Le papier utilisé dans la présente publication répond aux exigences minimales de l'American National Standard for Information Sciences - "Permanence of Paper for Printed Library Materials", ANSI Z39.48 - 1984.



TABLE OF CONTENTS

	PAGE
For Further Reading	4
Highlights	5
Table	
1. Crude Oil and Equivalent Received at Canadian Refineries; Runs to still; Supply and Disposition of Petroleum Products	
Québec	6
Ontario	16
Alberta	26
British Columbia	36
All Other Provinces/Territories	46
Canada	56
2. Sales of refined petroleum products by province	66
Explanatory Notes	
Data Quality and Methodology	81
Definitions	83
List of Reporting Companies	86

TABLE DES MATIÈRES

	PAGE
Lectures suggérées	4
Faits saillants	5
Tableau	
1. Arrivages de pétrole brut et équivalents aux raffineries du Canada; Total pour la distillation; Approvisionnement et utilisation des produits pétroliers	
Québec	6
Ontario	16
Alberta	26
Colombie-Britannique	36
Tous les autres provinces/Territoires	46
Canada	56
2. Sommaire des ventes de produits pétroliers raffinés par province	66
Renseignements généraux	
Qualité des données et méthodologie	81
Définitions	83
Liste des sociétés déclarantes	86

Catalogue

Monthly Publications

Publications mensuelles

Crude Petroleum and Natural Gas Production	26-006	Production de pétrole brut et de gaz naturel
Coal and Coke Statistics	45-002	Statistiques du charbon et du coke
Oil Pipeline Transport	55-001	Transport de pétrole par pipeline
Gas Utilities	55-002	Services de gaz
Electric Power Statistics	57-001	Statistiques de l'énergie électrique
Energy Statistics Handbook	57-601	Guide statistique sur l'énergie

Quarterly Publication

Publication trimestrielle

Quarterly Report on Energy Supply and Demand in Canada	57-003	Bulletin trimestriel - disponibilité et écoulement de l'énergie au Canada
---	--------	--

Annual Publications

Publications annuelles

Coal Mines	26-206	Mines de charbon
Crude Petroleum and Natural Gas Industry	26-213	L'industrie de pétrole brut et de gaz naturel
Oil Pipeline Transport	55-201	Transport de pétrole par pipeline
Electric Power Statistics, Vol.II	57-202	Statistiques de l'énergie électrique, Vol.II
Electric Power Statistics, Vol.I Electric Power Survey of Capability and Load	57-204	Statistiques de l'énergie électrique, Vol.I, Puissance maximale et la charge des réseaux
Gas Utilities, Transport and Distribution Systems	57-205	Services de gaz (Réseaux de transport et de distribution)
Electric Power Statistics, Vol.III Inventory of Prime Mover and Electric Generating Equipment	57-206	Statistiques de l'énergie électrique, Vol.III, Inventaire des moteurs pri- maires et des générateurs électriques

Highlights

May 1994

In May, the total volume of crude and equivalents received by refineries decreased 0.5%, to 6 728 302 cubic metres (m³), compared to May 1993. This decrease was based on lower receipts of imported crude and offset by an increase of domestic crude. Cumulative refinery receipts increase 9.2% to read 37 936 305 m³ from volumes recorded last year. Canadian refinery production, at 7 592 254 m³, increased 2.8% from May 1993. Year-to-date production at 42 172 654 m³, increased 5.3% over the same period last year.

May sales of refined petroleum products totalled 6 869 306 m³, an increase of 6.6% over the same month last year. This increase was based on higher sales of the following products: motor gasoline (+163 182 m³), diesel fuel oil (+113 533 m³) and asphalt (+53 608 m³).

Following the May increase, cumulative sales for 1994, read 33 323 048 m³, up 3.9% from the same period last year.

Users should note that of the 743 325 m³ total imports of refined petroleum products, non-reporting companies accounted for 287 400 m³ in May.

Faits saillants

Mai 1994

En mai, le volume total de pétrole brut et équivalents livrés aux raffineries est de 6 728 302 mètres cubes (m³) soit une diminution de 0,5% comparativement au mois de mai 1993. Cette baisse résulte d'une diminution dans les arrivages de brut importé et contrebalancé d'une hausse dans les arrivages de brut domestique. Sur la base cumulative, les arrivages aux raffineries sont de 37 936 305 m³, une hausse 9,2% par rapport à l'année précédente. En mai, le volume de production des raffineries a augmenté de 2,8% pour atteindre 7 592 254 m³. La production annuelle enregistre une augmentation de 5,3%, pour se lire 42 172 654 m³.

Les ventes de produits pétroliers raffinés en mai ont augmenté de 6,6% comparativement à la même période de l'année précédente pour atteindre un volume de 6 869 306 m³. Cette hausse est le résultat de ventes plus fortes pour ces produits: l'essence pour moteurs (+163 182 m³), le carburant diesel (+113 533 m³), et l'asphalte (+53 608 m³).

Suite à cette hausse du mois de mai, les ventes pour l'année 1994 se chiffrent à 33 323 048 m³, une augmentation de 3,9% par rapport à l'année 1993.

Les utilisateurs doivent prendre note que des importations totales de 743 325 m³ de produits pétroliers raffinés, les compagnies non-rapportantes sont responsables pour un volume de 287 400 m³ en mai.

TABLE 1. SUPPLY AND DISPOSITION OF PETROLEUM PRODUCTS, QUEBEC, MAY 1994

CUBIC METRES	CUM. 1993	CUM. 1994	YEAR 1993	JUNE 1993	JULY 1993	AUG. 1993	SEP. 1993	OCT. 1993
	CUM. 1993	CUM. 1994	ANN. 1993	JUN 1993	JUL. 1993	AOÛT 1993	SEP. 1993	OCT. 1993
1 DOMESTIC CRUDE AND EQUIVALENT RECEIVED	96 738	131 143	473 682	60 369	47 876	76 171	57 992	30 055
A WESTERN CANADA	96 738	131 143	473 682	60 369	47 876	76 171	57 992	30 055
B EASTERN CANADA								
2 TOTAL IMPORTS OF CRUDE AND EQUIV.	6 319 978	7 582 191	16 228 027	1 192 128	1 552 158	1 550 922	1 097 140	1 584 338
A ALGERIA	311 225	301 126	1 358 546		233 034		160 463	326 543
B IRAN	243 802		672 757	136 166	56 483	144 135	92 171	
C IRAQ								
D KUWAIT		526 737						
E LIBYA								
F MEXICO	642 606	454 543	1 620 766	91 062	344 135	152 258	90 676	129 600
G NIGERIA	256 297	304 452	1 129 734	151 189		287 157	143 826	145 399
H NORWAY	1 517 560	768 991	2 505 482	184 200	163 709			57 161
I SAUDI ARABIA	217 439	382 026	402 880	185 441		79 727		
J UNITED ARAB EMIRATES								
K UNITED KINGDOM	2 834 010	3 986 549	7 271 892	291 587	540 301	813 232	525 308	767 657
L UNITED STATES								
M VENEZUELA	297 039	757 938	976 525	48 001	108 942	74 413	84 696	157 978
N OTHERS		99 829	289 445	104 482	105 554			
3 TOTAL CRUDE AND EQUIV. RECEIVED BY REFS (1+2)	6 416 716	7 713 334	16 701 709	1 252 497	1 600 034	1 627 093	1 155 132	1 614 393
A BY PIPELINE	4 333 498	4 480 649	10 680 925	833 122	998 342	919 333	827 039	883 401
B BY OTHER MEANS	2 083 218	3 232 685	6 020 784	419 375	601 692	707 760	328 093	730 992
4 OPENING INVENTORY CRUDE	519 679	522 113	519 679	677 813	700 871	732 507	778 196	657 213
5 CLOSING INVENTORY CRUDE	677 813	717 252	522 113	700 871	732 507	778 196	657 213	669 654
6 LOSSES & ADJUSTMENTS	-4 419	-1 092	-2 748	3 768	-5 530	4 094	-4 141	-1 637
7 CRUDE & EQUIV. CHARGED	6 263 001	7 519 287	16 702 023	1 225 671	1 573 928	1 577 310	1 280 256	1 603 589
A CONVENTIONAL CRUDE LIGHT	4 478 712	5 261 172	10 863 819	882 974	879 414	925 505	857 034	929 955
B CONVENTIONAL CRUDE HEAVY	1 450 034	1 927 492	4 491 530	335 332	639 565	482 160	318 429	460 196
C SYNTHETIC CRUDE DIL								
D CRUDE BITUMEN								
E CONDENSATE & PENTANES	334 255	330 623	1 346 674	7 365	54 949	169 645	104 793	213 438
8 OTHER MATERIALS CHARGED	706 497	369 734	1 277 358	108 266	87 098	89 079	56 621	110 689
A CRUDE TOPS								
B CRUDE BOTTOMS	189 124	15 459	195 647	3 287	3 236			
C LPG'S	51 047	38 582	119 967	6 904	10 860	7 076	9 368	14 665
D NATURAL GAS								
E LUBES FOR REPROCESSING								
F OTHER FEEDSTOCKS	466 326	315 693	961 744	98 075	73 002	82 003	47 253	96 024
9 TOTAL FEED CHARGED (7+8)	6 969 498	7 889 021	17 979 381	1 333 937	1 661 026	1 666 389	1 336 877	1 714 278
10 REFINERY LOSSES	- 278 486	- 285 631	- 576 356	-21 616	-54 209	-51 530	-28 127	-40 467
TOTAL, ALL PRODUCTS								
1 REFINERY PRODUCTION	7 247 984	8 174 652	18 555 737	1 355 553	1 715 235	1 717 919	1 365 004	1 754 745
4 TRANSFERS TO REFINERY FEEDSTOCKS	706 497	369 734	1 277 358	108 266	87 098	89 079	56 621	110 689
5 IMPORTS	1 137 117	1 056 075	2 560 347	77 594	311 446	163 316	178 630	252 235
6 EXPORTS	437 726	598 453	1 212 909	83 222	94 690	166 879	72 533	143 117
7 INTERPROVINCIAL -IN-	1 680 722	1 036 886	3 305 260	186 000	227 179	217 474	280 878	203 895
8 INTERPROVINCIAL -OUT-	1 725 633	1 750 554	3 932 299	264 670	277 601	260 582	294 721	410 147
9 CLOSING INVENTORY	2 144 667	1 943 171	2 105 623	1 986 884	2 224 530	2 246 699	2 117 884	2 081 892
10 REC. FROM NON-REP. COS.	281 934	142 263	421 469	22 813	15 269	7 765	34 873	22 184
11 REC. FROM REP. COS.	4 373 299	4 250 084	10 574 096	751 392	915 216	809 742	903 310	899 342
12 DEL. TO REPORTING COS.	4 372 315	4 256 737	10 593 514	700 617	952 433	864 447	895 507	889 586
13 LOSSES & ADJUSTMENTS	54 261	72 562	72 677	4 038	-19 703	-12 642	7 346	8 837
14 OWN CONSUMPTION	430 950	496 747	1 001 442	62 588	82 512	87 200	75 485	87 136
15 DOMESTIC SALES	6 902 164	7 277 625	17 274 244	1 307 734	1 472 068	1 438 502	1 489 297	1 518 881

TABLEAU 1. APPROVISIONNEMENT ET UTILISATION, PRODUITS PÉTROLIERS, QUÉBEC, MAI 1994

NOV. 1993	DEC. 1993	JAN. 1994	FEB. 1994	MAR. 1994	APR. 1994	MAY 1994	MAY 1993		MÈTRES CUBES
NOV. 1993	DÉC. 1993	JAN. 1994	FÉV. 1994	MARS 1994	AVR. 1994	MAI 1994	MAI 1993		
44 731	59 750	70 783	59 004		3	1 353	92 691	ARRIVAGES DE PÉTRDLE	1
44 731	59 750	70 783	59 004		3	1 353	92 691	BRUT & ÉQUIV. DOMESTIQUE	A
								DE L'OUEST DU CANADA	B
								DE L'EST DU CANADA	B
1 512 141	1 419 222	1 824 787	1 207 520	1 531 398	1 625 821	1 392 665	874 157	TOTAL DES IMPORTATIONS	2
164 375	162 908		148 464		152 662			DE BRUT ET D'ÉQUIVALENTS	
				526 737			153 898	ALGÉRIE	A
								IRAN	B
								IRAQ	C
								KOWEIT	D
								LYBIE	E
94 620	75 809	114 342	143 899	62 187	78 127	55 988	50 707	MEXIQUE	F
145 866		157 317		147 135			156 933	NIGÉRIA	G
248 300	254 825	208 283	168 525	71 155	158 407	162 621	143 460	NORVÈGE	H
		107 998	103 772	69 655	43 224	57 377	114 490	ARABIE SAOUDITE	I
791 225	708 572	1 044 448	502 442	523 328	1 068 611	847 720	157 927	ÉMIRATS ARABES UNIS	J
								ROYAUME-UNI	K
67 757	137 699	92 570	140 418	131 201	124 790	268 959	96 742	ÉTATS UNIS	L
	79 409	99 829						VÉNÉZUELA	M
								AUTRES	N
1 556 872	1 478 972	1 895 570	1 266 524	1 531 398	1 625 824	1 394 018	966 848	TOTAL ARRIV. DE BRUT ET	3
886 661	999 529	958 379	816 251	912 123	836 820	957 076	809 915	ÉQUIV. AUX RAFFS. (1+2)	
670 211	479 443	937 191	450 273	619 275	789 004	436 942	156 933	PAR PIPE-LINE	A
								PAR D'AUTRES MOYENS	B
669 654	660 817	522 113	849 903	639 480	593 187	703 109	592 119	STOCKS DE BRUT - DÉBUT	4
660 817	522 113	849 903	639 480	593 187	703 109	717 252	677 813	STOCKS DE BRUT - FIN	5
1 700	3 417	-7 020	4 535	39	-1	1 355		PERTES ET RECTIFICATIONS	6
1 564 009	1 614 259	1 574 800	1 472 412	1 577 652	1 515 903	1 378 520	881 154	BRUT & ÉQUIV. INTRODUIT	7
884 708	1 025 517	1 067 320	980 386	1 047 498	1 146 720	1 019 248	725 218	BRUT CONVENTIONNEL LÉGER	A
399 151	406 663	462 903	459 524	421 324	302 660	281 081	153 311	BRUT CONVENTIONNEL LOURD	B
								PÉTROLE BRUT SYNTHÉTIQUE	C
								PÉTROLE BITUMINEUX LOURD	D
280 150	182 079	44 577	32 502	108 830	66 523	78 191	2 625	CONDENSATS ET PENTANES	E
95 457	23 651	69 051	67 910	98 466	34 998	99 309	195 893	AUTRES MAT. UTILISÉES	8
			147	14 831	481		19 232	PRODUITS DE DÉCANTATION	A
10 874	9 173	7 592	6 091	7 115	9 447	8 337	5 231	RÉSIDUS DE BRUT	B
								GPL	C
84 583	14 478	61 459	61 672	76 520	25 070	90 972	171 430	GAZ NATUREL	D
1 659 466	1 637 910	1 643 851	1 540 322	1 676 118	1 550 901	1 477 829	1 077 047	LUBRIFIANTS RECYCLABLES	E
-63 792	-38 129	-61 233	-54 620	-66 040	-46 308	-57 430	-51 903	AUTRES CHARGES D'ALIMEN.	F
								TOTAL ALIMENTATION(7+8)	9
								PERTES EN RAFFINERIE	10
1 723 258	1 676 039	1 705 084	1 594 942	1 742 158	1 597 209	1 535 259	1 128 950	TOTAL, TOUS LES PRODUITS	
								PROD. DES RAFFINERIES	1
95 457	23 651	69 051	67 910	98 466	34 998	99 309	195 893	RETOUR POUR ALIMENTATION	4
228 003	212 006	89 756	89 293	252 392	277 360	347 274	438 816	DES RAFFINERIES	
120 424	94 318	132 911	93 357	127 580	128 405	116 200	60 944	IMPORTATIONS	5
229 311	279 801	210 084	191 460	179 696	259 098	196 548	199 612	EXPORTATIONS	6
385 293	313 652	289 132	316 351	363 070	289 062	492 939	288 190	ENTRÉES INTER-PROVINCES	7
								SORTIES INTER-PROVINCES	8
2 063 986	2 105 623	1 857 437	1 737 770	1 770 423	2 044 031	1 943 171	2 144 667	INVENTAIRE DE FERMETURE	9
20 636	15 995	39 016	52 326	10 914	19 609	20 398	69 194	ARRIV. SOC. NON-DÉCLAR.	10
980 868	960 927	874 991	901 664	856 883	670 307	946 239	772 572	ARRIV. DES SDC. DÉCLAR.	11
955 437	963 172	920 111	891 474	830 864	711 233	903 055	766 513	EXPÉD. AUX SDC. DÉCLAR.	12
16 244	14 296	20 009	3 476	23 997	7 450	17 630	-13 743	PERTES & RECTIFICATIONS	13
83 546	92 025	102 734	98 103	102 695	96 698	96 517	62 250	AUTO CONSOMMATION	14
1 543 581	1 602 017	1 633 169	1 478 681	1 462 718	1 282 129	1 420 928	1 339 292	VENTES INTÉRIEURES	15

TABLE 1. SUPPLY AND DISPOSITION OF PETROLEUM PRODUCTS, QUEBEC, MAY 1994

CUBIC METRES	CUM. 1993	CUM. 1994	YEAR 1993	JUNE 1993	JULY 1993	AUG. 1993	SEP. 1993	OCT. 1993
	CUM. 1993	CUM. 1994	ANN. 1993	JUIN 1993	JUI. 1993	AOÛT 1993	SEP. 1993	OCT. 1993
PROPANE & PROPANE MIXES								
1 PRODUCTION	125 244	120 358	286 085	17 111	25 136	26 851	17 906	26 333
2 INTERPRODUCT TRANSFERS	-15 610	-16 082	-36 429	-3 218	-3 279	-2 887	-2 812	-3 248
A. OF WHICH TO PETROCHEMS								
3 NET PRODUCTION	109 634	104 276	249 656	13 893	21 857	23 964	15 094	23 085
4 TRANSFERS TO REF. FEED.								
5 IMPORTS								
6 EXPORTS	257	1 899	2 745			601	265	
7 INTERPROVINCIAL -IN-		77	1 871				803	684
8 INTERPROVINCIAL -OUT-	8 612	9 117	21 437	1 862	1 373	1 439	2 682	2 560
9 CLOSING INVENTORY	3 104	1 563	2 565	2 217	3 350	4 271	3 671	3 836
10 REC. FROM NON-REP. COS.			853				575	278
11 REC. FROM REP. COS.	8 341	8 910	19 659	1 999	1 478	1 474	1 930	1 893
12 TO REPORTING COS.	8 529	8 516	19 530	1 531	1 935	1 756	1 565	1 747
13 LOSSES & ADJUSTMENTS	-53	510	806	352	- 352	289	- 129	475
14 OWN CONSUMPTION	680	1 264	1 163	127	56	10	13	191
15 DOMESTIC SALES	99 608	92 939	226 283	12 907	19 190	20 422	14 606	20 802
16 TOTAL EXPORT(N.E.B.145)	30 415	30 286	59 446	2 378	2 234	3 765	3 112	4 872
BUTANE & BUTANE MIXES								
1 PRODUCTION	45 848	45 628	145 425	24 757	32 279	28 758	7 214	2 421
2 INTERPRODUCT TRANSFERS	-2 109	-4 933	-13 613	-1 423	-1 241	-1 127	-4 282	- 340
A. OF WHICH TO PETROCHEMS								
3 NET PRODUCTION	43 739	40 695	131 812	23 334	31 038	27 631	2 932	2 081
4 TRANSFERS TO REF. FEED.	51 047	38 582	119 967	6 904	10 860	7 076	9 368	14 665
5 IMPORTS								
6 EXPORTS								
7 INTERPROVINCIAL -IN-								
8 INTERPROVINCIAL -OUT-	21 078	14 016	34 022		9 356	3 588		
9 CLOSING INVENTORY	4 156	3 513	6 354	2 840	5 539	7 897	2 615	5 153
10 REC. FROM NON-REP. COS.	51 048	38 582	121 621	7 123	10 860	7 076	9 854	15 005
11 REC. FROM REP. COS.	992		4 564	1 204	1 241	1 127		
12 TO REPORTING COS.	708		2 828	1 528	592			
13 LOSSES & ADJUSTMENTS	2 053	302	- 412	-1 258	-1 090	89	-91	- 117
14 OWN CONSUMPTION		5 680						
15 DOMESTIC SALES	23 251	23 538	101 752	25 803	20 722	22 723	8 791	
16 TOTAL EXPORT(N.E.B.145)			599			184	415	
PETRO-CHEM FEEDSTOCKS								
1 PRODUCTION	133 348	194 749	382 103	34 423	31 415	35 994	35 036	37 882
2 INTERPRODUCT TRANSFERS	16 909	16 769	41 295	3 434	3 488	3 804	2 809	3 983
A. OF WHICH ENERGY BACKFLOWS								
3 NET PRODUCTION	150 257	211 518	423 398	37 857	34 903	39 798	37 845	41 865
4 TRANSFERS TO REF. FEED.	22 535	18 929	57 836	7 535	8 273	4 995	5 118	2 841
5 IMPORTS								
6 EXPORTS	42 928	122 919	172 652	17 440	20 184	15 784	18 222	6 358
7 INTERPROVINCIAL -IN-								
8 INTERPROVINCIAL -OUT-	17 161	16 639	47 054	4 978	4 090	6 042	5 143	5 827
9 CLOSING INVENTORY	24 934	20 226	29 976	19 525	11 921	7 252	27 473	39 023
10 REC. FROM NON-REP. COS.	17 035	10 591	61 652	7 535	3 868		23 835	2 840
11 REC. FROM REP. COS.	2 267	3 022	8 810	18	4 405	305	407	411
12 TO REPORTING COS.		3 828	9 255		4 405	480	3 576	794
13 LOSSES & ADJUSTMENTS	1 477	- 386	2 287	1	4	25	737	
14 OWN CONSUMPTION	135	250	255	31	30	22	22	15
15 DOMESTIC SALES	78 467	72 702	192 623	20 834	13 794	17 424	9 048	17 731
NAPHTHA SPECIALTIES								
1 PRODUCTION	10 629	26 433	36 405	2 993	4 350	1 462	2 995	5 880
2 INTERPRODUCT TRANSFERS	-2 223	-10 895	-8 503	- 366	- 111	- 988	-76	- 318
3 NET PRODUCTION	8 406	15 538	27 902	2 627	4 239	554	2 919	5 562
4 TRANSFERS TO REF. FEED.								
5 IMPORTS	124	600	294	21	19			30
6 EXPORTS	1 251	2 629	3 307	357	323	292	443	213
7 INTERPROVINCIAL -IN-	8 331	3 691	13 381	884	989	640	688	580
8 INTERPROVINCIAL -OUT-	4 851	151	13 360	6	5	1	8 464	19
9 CLOSING INVENTORY	18 467	7 440	8 799	17 710	19 377	18 408	10 751	10 453
10 REC. FROM NON-REP. COS.			3					
11 REC. FROM REP. COS.	77	49	189	21	7	11	48	8
12 TO REPORTING COS.	487	84	703	89		43	84	
13 LOSSES & ADJUSTMENTS	142	- 257	-62	-6	-47	- 182	-37	-10
14 OWN CONSUMPTION	11		45	4	4	4	4	
15 DOMESTIC SALES	12 097	18 630	35 985	3 860	3 302	2 016	2 354	6 256

TABEAU 1. APPROVISIONNEMENT ET UTILISATION, PRODUITS PÉTROLIERS, QUÉBEC, MAI 1994

NOV. 1993	DEC. 1993	JAN. 1994	FEB. 1994	MAR. 1994	APR. 1994	MAY 1994	MAY 1993	
NOV. 1993	DÉC. 1993	JAN. 1994	FÉV. 1994	MARS 1994	AVR. 1994	MAI 1994	MAI 1993	MÈTRES CUBES
PROPANE & MÉL DE PROPANE								
26 130	21 374	22 148	19 525	23 560	25 847	29 278	17 667	PRODUCTION 1
-3 210	-2 165	-2 880	-2 478	-3 094	-3 310	-4 320	-3 054	ÉCHANGES INTER-PRODUITS 2
22 920	19 209	19 268	17 047	20 466	22 537	24 958	14 613	PORTION POUR PÉTROCHIM. A. 3
								PRDUCTION NETTE
904	718		146	1 753			60	RETOUR POUR ALIM. 4
	92					77		IMPORTATIONS 5
2 290	619	1 744	1 006	1 567	2 923	1 877	1 835	EXPORTATIONS 6
2 555	2 545	2 647	3 221	2 764	4 863	1 563	3 104	ENTRÉES INTER-PROVINCES 7
1 892	652	1 746	1 006	1 561	3 040	1 557	1 706	SORTIES INTER-PROVINCES 8
1 897	570	1 741	1 217	1 873	1 945	1 740	1 943	INVENTAIRE DE FERMETURE 9
								ARRIV. SOC. NON-DECLAR. 10
220	4	1 093	-1 017	2	176	256	43	ARRIV. DES SOC. DECLAR. 11
16	70	341	419	345	116	43	55	EXPÉD. AUX SOC. DECLAR. 12
20 766	17 982	15 993	15 708	16 944	18 318	25 976	15 936	PERTES & RECTIFICATIONS 13
								AUTO CONSOMMATION 14
5 109	7 561	10 461R	11 990R	7 835R			3 060	VENTES INTÉRIEURES 15
								TOTAL EXPORT(O.N.E.145) 16
BUTANE ET MÉL DE BUTANE								
	4 148		522	1 184	16 184	27 738	23 176	PRODUCTION 1
-3 091		-2 438	-1 588	- 866	-41		- 284	ÉCHANGES INTER-PRODUITS 2
-3 091	4 148	-2 438	-1 066	318	16 143	27 738	22 892	PORTION POUR PÉTROCHIM. A. 3
								PRDUCTION NETTE
10 874	9 173	7 592	6 091	7 115	9 447	8 337	5 231	RETOUR POUR ALIM. 4
								IMPORTATIONS 5
					6 337	7 679	5 436	EXPORTATIONS 6
								ENTRÉES INTER-PROVINCES 7
								SORTIES INTER-PROVINCES 8
2 668	6 354	3 914	2 394	1 100	2 570	3 513	4 156	INVENTAIRE DE FERMETURE 9
11 482	9 173	7 592	6 091	7 115	9 447	8 337	5 231	ARRIV. SOC. NON-DECLAR. 10
							284	ARRIV. DES SOC. DECLAR. 11
								EXPÉD. AUX SOC. DECLAR. 12
2		2	296	1	3		2 289	PERTES & RECTIFICATIONS 13
			158			5 522		AUTO CONSOMMATION 14
	462			1 611	8 333	13 594	16 848	VENTES INTÉRIEURES 15
								TOTAL EXPORT(O.N.E.145) 16
CHARGES PÉTROCHIMIQUES								
35 594	38 411	41 952	28 181	40 400	45 042	39 174	17 004	PRODUCTION 1
3 725	3 143	3 256	2 782	3 533	3 324	3 874	3 095	ÉCHANGES INTER-PRODUITS 2
39 319	41 554	45 208	30 963	43 933	48 366	43 048	20 099	DONT LE RENVOI DES PRODUITS ÉNERGÉTIQUES A. 3
								PRDUCTION NETTE
3 817	2 722	1 172	4 349	3 218	5 120	5 070	5 653	RETOUR POUR ALIM. 4
25 181	28 555	17 138	16 470	24 793	40 390	24 128	7 950	IMPORTATIONS 5
2 314	1 499	5 355	188	3 696	3 796	3 604	2 661	EXPORTATIONS 6
37 058	29 976	38 500	36 661	30 374	17 742	20 226	24 934	ENTRÉES INTER-PROVINCES 7
3 817	2 722	1 172	4 349	3 218	5 120	5 070	5 653	SORTIES INTER-PROVINCES 8
411	586	483	573	535	585	846	306	INVENTAIRE DE FERMETURE 9
				3 828				ARRIV. SOC. NON-DECLAR. 10
33	10	-1	193	- 192	- 404	18	4	ARRIV. DES SOC. DECLAR. 11
					22	228	95	EXPÉD. AUX SOC. DECLAR. 12
16 167	19 158	14 675	16 524	15 412	12 659	13 432	16 174	PERTES & RECTIFICATIONS 13
								AUTO CONSOMMATION 14
								VENTES INTÉRIEURES 15
PROD SPÉCIAUX BASE/MAPH								
1 952	6 144	7 883	6 971	4 435	2 840	4 304	3 932	PRODUCTION 1
- 975	-3 526	-4 516	-3 815	-1 947	- 402	- 215	- 795	ÉCHANGES INTER-PRODUITS 2
977	2 618	3 367	3 156	2 488	2 438	4 089	3 139	PRODUCTION NETTE 3
								RETOUR POUR ALIM. 4
227	100	100	100	100	200	100	11	IMPORTATIONS 5
725	201	332	175	586	674	862	410	EXPORTATIONS 6
10	544	293	491	617	1 285	1 005	3 308	ENTRÉES INTER-PROVINCES 7
	4		50	59	1	41	2	SORTIES INTER-PROVINCES 8
8 715	8 799	8 362	8 566	7 313	6 894	7 440	18 467	INVENTAIRE DE FERMETURE 9
3								ARRIV. SOC. NON-DECLAR. 10
7	10	10	3	8	13	15	35	ARRIV. DES SOC. DECLAR. 11
						84	143	EXPÉD. AUX SOC. DECLAR. 12
15	63	116	138	23	- 417	- 117	-7	PERTES & RECTIFICATIONS 13
18							1	AUTO CONSOMMATION 14
3 180	2 920	3 759	3 183	3 798	4 097	3 793	3 640	VENTES INTÉRIEURES 15

TABLE 1. SUPPLY AND DISPOSITION OF PETROLEUM PRODUCTS, QUEBEC, MAY 1994

CUBIC METRES	CUM. 1993	CUM. 1994	YEAR 1993	JUNE 1993	JULY 1993	AUG. 1993	SEP. 1993	OCT. 1993
	CUM. 1993	CUM. 1994	ANN. 1993	JUIN 1993	JUI. 1993	AOÛT 1993	SEP. 1993	OCT. 1993
AVIATION GASOLINE								
1 PRODUCTION	13 859	6 795	37 071	2 760	6 051	2 167	3 490	1 321
2 INTERPRODUCT TRANSFERS	-80	- 445	- 348	-52	-27	-21	2	-66
3 NET PRODUCTION	13 779	6 348	36 723	2 728	6 024	2 146	3 492	1 255
4 TRANSFERS TO REF. FEED.								
5 IMPORTS	200		200					
6 EXPORTS	2 873	32	3 028				123	32
7 INTERPROVINCIAL -IN-	5 999	948	6 729	20		2	264	49
8 INTERPROVINCIAL -OUT-	7 178	4 423	20 425	1 829	2 695	2 741	968	1 873
9 CLOSING INVENTORY	9 494	12 399	12 113	10 279	9 869	7 896	8 499	8 458
10 REC. FROM NON-REP. COS.								
11 REC. FROM REP. COS.	7 640	6 617	28 218	3 168	2 227	5 619	1 717	2 351
12 TO REPORTING COS.	9 373	6 694	30 477	1 510	4 368	5 731	2 448	1 484
13 LOSSES & ADJUSTMENTS	331	- 219	-1 027	- 467	117	- 256	- 92	- 496
14 OWN CONSUMPTION	11		11					
15 DOMESTIC SALES	5 652	2 697	14 137	2 259	1 481	1 524	1 423	803
MOTOR GASOLINE								
1 PRODUCTION	2 954 842	3 182 452	7 225 472	489 517	658 018	675 859	492 756	637 346
2 INTERPRODUCT TRANSFERS	-3 820	4 307	21 397	4 031	-4 073	4 997	3 951	493
3 NET PRODUCTION	2 951 022	3 186 759	7 246 869	493 548	653 945	680 856	496 707	637 839
4 TRANSFERS TO REF. FEED.								
5 IMPORTS	164 097	464 283	750 704	20 073	126 868	87 754	77 755	95 573
6 EXPORTS	10 133	34 307	31 730	1 610	2 755	7 048	3 507	2 109
7 INTERPROVINCIAL -IN-	574 414	369 336	1 082 676	89 197	74 736	63 619	91 680	57 756
8 INTERPROVINCIAL -OUT-	656 109	752 787	1 458 875	110 190	114 387	102 228	103 720	142 828
9 CLOSING INVENTORY	629 977	745 759	624 705	514 324	530 516	588 138	493 745	546 243
10 REC. FROM NON-REP. COS.								
11 REC. FROM REP. COS.	1 916 497	2 021 203	5 233 989	424 660	531 597	480 231	500 148	475 753
12 TO REPORTING COS.	1 973 124	2 049 979	5 334 835	388 737	585 964	491 654	496 423	485 281
13 LOSSES & ADJUSTMENTS	34 631	58 350	54 405	11 236	-17 069	-7 616	11 272	-4 831
14 OWN CONSUMPTION	13 092	195	15 549	152	102	1 962	124	34
15 DOMESTIC SALES	2 844 448	3 024 909	7 329 623	631 206	684 815	659 562	645 637	589 002
SALES BY GRADE:								
16 PREMIUM	680 719	682 510	1 669 336	144 346	156 224	147 203	142 305	126 636
17 MID GRADE	224 967	223 534	556 178	46 954	51 903	49 587	47 255	41 319
18 REGULAR NO-LEAD	1 938 762	2 115 722	5 102 280	439 941	475 888	462 772	455 813	420 247
19 REGULAR LEADED		3 143	1 829	-35	800		264	800
20 RETAIL SALES OF MOGAS	2 601 284	2 763 771	6 715 933	576 722	628 292	605 123	592 347	541 037
AV-TURBO FUEL KERO TYPE								
1 PRODUCTION	350 926	264 401	831 616	61 772	59 586	77 408	80 059	84 229
2 INTERPRODUCT TRANSFERS	-6 694	2 917	-26 325	-6 189	-5 542	-1 182	-1 618	-10 331
3 NET PRODUCTION	344 232	267 318	805 291	55 583	54 044	76 226	78 641	73 898
4 TRANSFERS TO REF. FEED.								
5 IMPORTS	45 044	72 940	135 249	8 400	56 205	4 100	21 500	
6 EXPORTS								
7 INTERPROVINCIAL -IN-	82 045	37 211	137 891	6 539	2 173	23 263	8 178	4 322
8 INTERPROVINCIAL -OUT-	155 849	82 028	351 640	19 651	31 178	37 145	18 191	42 451
9 CLOSING INVENTORY	83 795	69 493	58 303	79 393	80 813	72 698	77 238	60 700
10 REC. FROM NON-REP. COS.								
11 REC. FROM REP. COS.	136 238	100 169	309 594	28 242	31 835	17 170	24 180	24 950
12 TO REPORTING COS.	134 028	95 041	306 364	24 222	28 364	28 871	23 531	23 945
13 LOSSES & ADJUSTMENTS	-2 586	3 631	444	59	341	170	1 218	406
14 OWN CONSUMPTION	1	5	13				1	
15 DOMESTIC SALES	302 870	285 743	737 659	59 234	82 954	62 688	85 018	52 906
AV-TURBO FUEL NAPH TYPE								
1 PRODUCTION	31 564	44 838	99 378	12 347	12 425	7 620	4 411	6 556
2 INTERPRODUCT TRANSFERS	- 126	- 403	- 442	-73	-24	-28	-41	3
3 NET PRODUCTION	31 438	44 435	98 936	12 274	12 401	7 592	4 370	6 557
4 TRANSFERS TO REF. FEED.								
5 IMPORTS			649				649	
6 EXPORTS								
7 INTERPROVINCIAL -IN-	7 090	710	7 278	20			164	
8 INTERPROVINCIAL -OUT-	8 072	4 885	26 197	2 134	1 984	3 992	1 197	5 372
9 CLOSING INVENTORY	19 898	10 614	19 238	23 483	28 100	24 280	21 016	15 786
10 REC. FROM NON-REP. COS.								
11 REC. FROM REP. COS.	12 947	11 342	34 772	3 314	1 482	5 180	1 884	3 558
12 TO REPORTING COS.	14 425	14 097	42 957	4 244	2 214	7 916	2 801	3 916
13 LOSSES & ADJUSTMENTS	-1 773	-1 550	-7 872	- 893	- 789	-2 778	- 613	- 442
14 OWN CONSUMPTION	7	5	19	2	7	2		
15 DOMESTIC SALES	28 719	47 674	78 969	6 536	5 850	7 460	6 946	6 499

TABLEAU 1. APPROVISIONNEMENT ET UTILISATION, PRODUITS PÉTROLIERS, QUÉBEC, MAI 1994

NOV. 1993	DEC. 1993	JAN. 1994	FEB. 1994	MAR. 1994	APR. 1994	MAY 1994	MAY 1993	MÈTRES CUBES
NOV. 1993	DÉC. 1993	JAN. 1994	FÉV. 1994	MARS 1994	AVR. 1994	MAI 1994	MAI 1993	
								ESSENCE D'AVIATION
4 062	3 361			256	3 344	3 193	3 761	PRODUCTION 1
- 108	-16	- 411	-20	-12	-29	27	-41	ÉCHANGES INTER-PRODUITS 2
3 954	3 345	- 411	-20	244	3 315	3 220	3 720	PRODUCTION NETTE 3
		32						RETOUR POUR ALIMENT. 4
19	376	422	502	24			136	IMPORTATIONS 5
2 263	878	1 217	40	994	903	1 269	1 350	EXPORTATIONS 6
9 767	12 113	11 504	10 671	9 772	11 348	12 399	9 494	ENTRÉES INTER-PROVINCES 7
3 800	1 696	73	349	2 953	529	2 713	604	SORTIES INTER-PROVINCES 8
3 890	1 673	129	349	2 851	556	2 809	2 266	INVENTAIRE DE FERMETURE 9
- 222	58	- 944	920	-96	183	- 282	- 900	ARRIV. SOC. NON-DÉCLAR. 10
533	462	259	355	371	626	1 086	2 231	ARRIV. DES SOC. DÉCLAR. 11
								EXPÉD. AUX SOC. DÉCLAR. 12
								PERTES & RECTIFICATIONS 13
								AUTO CONSOMMATION 14
								VENTES INTÉRIEURES 15
								ESSENCE POUR MOTEURS
682 012	635 122	667 053	607 073	707 197	613 714	587 415	484 948	PRODUCTION 1
3 173	12 645	1 308	6 966	-49	1 070	-4 988	-2 561	ÉCHANGES INTER-PRODUITS 2
685 185	647 767	668 361	614 039	707 148	614 784	582 427	482 387	PRODUCTION NETTE 3
								RETOUR POUR ALIMENT. 4
93 965	84 619	17 951	14 361	77 434	183 759	170 778	139 340	IMPORTATIONS 5
2 210	2 358	5 586	3 832	1 147	13 233	10 509	3 422	EXPORTATIONS 6
49 143	82 131	70 656	68 073	77 008	103 096	50 503	78 649	ENTRÉES INTER-PROVINCES 7
166 148	83 265	129 598	139 595	148 412	95 473	239 709	143 979	SORTIES INTER-PROVINCES 8
593 571	624 705	609 077	569 488	644 613	816 965	745 759	629 977	INVENTAIRE DE FERMETURE 9
457 811	447 292	376 846	379 272	393 489	344 336	527 260	437 470	ARRIV. SOC. NON-DÉCLAR. 10
443 666	469 986	392 501	379 252	388 020	377 209	512 997	431 000	ARRIV. DES SOC. DÉCLAR. 11
								EXPÉD. AUX SOC. DÉCLAR. 12
13 580	13 202	11 079	-1 042	24 181	5 801	18 331	-7 499	PERTES & RECTIFICATIONS 13
39	44	43	41	39	29	43	135	AUTO CONSOMMATION 14
613 133	661 820	610 635	593 656	618 155	581 878	620 585	599 859	VENTES INTÉRIEURES 15
								VENTES PAR CATÉGORIE:
123 195	148 708	154 196	139 397	134 492	122 960	131 465	140 313	SUPER 16
45 866	48 327	48 099	44 988	45 306	42 197	42 944	48 001	INTERMÉDIAIRE 17
444 872	464 785	407 546	409 271	437 557	415 441	445 907	411 545	ORDINAIRE SANS PLOMB 18
		794	800	800	1 280	269		ORDINAIRE AVEC PLOMB 19
563 203	607 925	557 847	542 024	564 580	532 156	567 164	548 081	VENTES NETTES AU DÉTAIL 20
								CARBURÉACTEUR-TYPE KÉRO
56 967	60 669	12 042	66 297	37 637	80 031	68 394	74 111	PRODUCTION 1
3 988	1 043	7 603	-1 768	-1 192	-1 019	- 707	73 752	ÉCHANGES INTER-PRODUITS 2
60 955	61 712	19 645	64 529	36 445	79 012	67 687	73 359	PRODUCTION NETTE 3
			14 340	25 000		33 600	3 200	RETOUR POUR ALIMENT. 4
7 843	3 528	4 089	9 953	12 061	3 003	8 105	6 754	IMPORTATIONS 5
26 390	20 785	10 624	17 326	26 165	10 147	17 766	33 517	EXPORTATIONS 6
62 027	58 303	21 115	38 148	26 031	56 208	69 493	83 795	ENTRÉES INTER-PROVINCES 7
25 831	21 148	13 759	17 345	27 503	21 304	20 258	22 851	SORTIES INTER-PROVINCES 8
17 767	25 636	13 223	19 878	18 184	22 359	21 397	23 022	INVENTAIRE DE FERMETURE 9
								ARRIV. SOC. NON-DÉCLAR. 10
519	317	458	932	969	1 031	241	-4 892	ARRIV. DES SOC. DÉCLAR. 11
11						5		EXPÉD. AUX SOC. DÉCLAR. 12
48 615	43 374	50 376	50 998	67 808	39 605	76 956	66 272	PERTES & RECTIFICATIONS 13
								AUTO CONSOMMATION 14
								VENTES INTÉRIEURES 15
								CARBURÉACTEUR-TYPE NAPHTE
12 432	12 025	9 711	10 734	10 108	6 945	7 340	5 829	PRODUCTION 1
- 139	-14	-20	-33	- 242	-75	-33	-47	ÉCHANGES INTER-PRODUITS 2
12 293	12 011	9 691	10 701	9 866	6 870	7 307	4 982	PRODUCTION NETTE 3
			360	350			4 274	RETOUR POUR ALIMENT. 4
1 692	1 754	662	830	343	1 918	1 132	2 395	IMPORTATIONS 5
17 721	19 238	20 534	21 912	22 061	16 689	10 614	19 898	EXPORTATIONS 6
2 401	4 006	1 982	650	2 830	988	4 892	1 449	ENTRÉES INTER-PROVINCES 7
3 044	4 397	2 328	765	3 219	1 470	6 315		SORTIES INTER-PROVINCES 8
- 421	- 163	8	-22	- 133	92	-1 495	-1 205	INVENTAIRE DE FERMETURE 9
	1		2	1	1	1	5	ARRIV. SOC. NON-DÉCLAR. 10
8 444	8 515	7 379	8 758	9 467	9 749	12 321	7 222	ARRIV. DES SOC. DÉCLAR. 11
								EXPÉD. AUX SOC. DÉCLAR. 12
								PERTES & RECTIFICATIONS 13
								AUTO CONSOMMATION 14
								VENTES INTÉRIEURES 15

TABLE 1. SUPPLY AND DISPOSITION OF PETROLEUM PRODUCTS, QUEBEC, MAY 1994

CUBIC METRES	CUM. 1993	CUM. 1994	YEAR 1993	JUNE 1993	JULY 1993	AUG. 1993	SEP. 1993	OCT. 1993
	CUM. 1993	CUM. 1994	ANN. 1993	JUIN 1993	JULI. 1993	AOÛT 1993	SEP. 1993	OCT. 1993
STOVE OIL KEROSENE								
1 PRODUCTION	273 171	583 737	985 033	77 739	92 381	101 388	30 952	131 231
2 INTERPRODUCT TRANSFERS	- 279 754	- 553 924	- 748 622	-17 880	-13 677	-82 718	-13 816	-78 940
3 NET PRODUCTION	-6 583	29 813	236 411	59 859	78 704	18 670	17 136	52 291
4 TRANSFERS TO REF. FEED.								
5 IMPORTS	51 959	8 113	81 572				7 009	
6 EXPORTS	28 250	21 520	49 724	471	518	551	2 410	4 938
7 INTERPROVINCIAL -IN-	25 067	19 225	31 054	2 039	1 069	335	516	723
8 INTERPROVINCIAL -OUT-	58 741	63 065	145 420	4 604	7 267	8 123	5 906	12 453
9 CLOSING INVENTORY	39 478	50 609	131 222	87 937	154 660	161 855	168 720	193 736
10 REC. FROM NON-REP. COS.								
11 REC. FROM REP. COS.	373 330	381 825	712 381	15 306	17 355	14 960	33 650	57 775
12 TO REPORTING COS.	359 550	345 013	672 419	16 716	16 666	17 896	29 332	45 230
13 LOSSES & ADJUSTMENTS	-12 313	-6 825	-16 629	- 747	1 472	-4 487	189	- 222
14 OWN CONSUMPTION	1 071		1 426	151	152		67	3
15 DOMESTIC SALES	103 276	96 816	212 116	7 570	4 330	4 687	13 542	23 371
DIESEL FUEL OIL								
1 PRODUCTION	1 265 290	1 268 742	3 217 302	219 009	337 745	336 797	195 299	290 066
2 INTERPRODUCT TRANSFERS	- 149 103	169 696	139 639	16 053	6 015	90 189	-4 127	31 907
3 NET PRODUCTION	1 116 187	1 438 438	3 356 941	235 062	343 760	426 986	191 172	321 973
4 TRANSFERS TO REF. FEED.								
5 IMPORTS	34 462	27 028	67 325		4 846		28 017	
6 EXPORTS	12 591	48 246	85 710	3 287	2 954	43 171	3 220	5 647
7 INTERPROVINCIAL -IN-	223 681	56 659	354 076	13 620	26 842	18 416	19 438	17 382
8 INTERPROVINCIAL -OUT-	296 347	255 768	666 318	23 433	14 900	24 819	63 143	90 586
9 CLOSING INVENTORY	250 150	249 061	301 093	222 415	332 274	406 796	299 683	241 846
10 REC. FROM NON-REP. COS.								
11 REC. FROM REP. COS.	851 471	809 711	2 147 350	158 169	164 030	206 866	178 280	163 458
12 TO REPORTING COS.	831 596	801 453	2 137 069	163 662	156 882	216 839	185 871	161 802
13 LOSSES & ADJUSTMENTS	21 884	8 034	31 183	-3 406	-79	2 037	-7 119	10 332
14 OWN CONSUMPTION	3 028	2 171	7 706	108	1 571	1 572	363	390
15 DOMESTIC SALES	1 109 431	1 268 196	2 995 839	247 502	253 391	289 308	278 542	291 893
16 LOW SULFUR	X	X	X	X	X	X	X	X
LIGHT FUEL OIL (#2 & 3)								
1 PRODUCTION	503 361	753 680	1 173 812	45 814	71 431	29 189	87 401	107 956
2 INTERPRODUCT TRANSFERS	421 882	379 578	604 413	1 710	18 656	-15 548	29 631	53 159
3 NET PRODUCTION	925 243	1 133 258	1 778 225	47 524	90 087	13 641	117 032	161 115
4 TRANSFERS TO REF. FEED.								
5 IMPORTS		44 168	19 300					
6 EXPORTS	173 718	191 414	334 454	20 990	15 280	20 132	20 644	3 902
7 INTERPROVINCIAL -IN-	513 134	280 943	995 286	46 140	63 067	37 462	94 638	56 380
8 INTERPROVINCIAL -OUT-	224 442	244 720	409 858	21 656	17 374	19 068	9 279	31 004
9 CLOSING INVENTORY	177 868	110 691	289 042	172 362	248 399	204 170	276 805	302 728
10 REC. FROM NON-REP. COS.								
11 REC. FROM REP. COS.	719 717	704 253	1 322 794	53 556	93 501	39 905	63 753	81 243
12 TO REPORTING COS.	737 106	722 850	1 325 611	50 239	75 906	47 200	61 475	91 176
13 LOSSES & ADJUSTMENTS	7 687	10 858	7 588	- 397	- 970	768	- 445	910
14 OWN CONSUMPTION	4 096	303	6 911	563	586	505	1 029	38
15 DOMESTIC SALES	1 070 747	1 170 828	1 979 711	59 675	62 442	47 564	110 806	145 785
HEAVY FUEL OIL (#4, 5 & 6)								
1 PRODUCTION	677 321	836 139	1 597 497	144 417	140 703	138 624	101 336	82 345
2 INTERPRODUCT TRANSFERS	93 021	52 230	201 544	4 542	45 259	8 845	4 568	32 356
3 NET PRODUCTION	770 342	888 369	1 799 041	148 959	185 962	147 469	105 904	114 701
4 TRANSFERS TO REF. FEED.								
5 IMPORTS		125 458	325 194	37 500				43 714
6 EXPORTS	135 318	162 778	321 748	29 209	41 516	60 992	5 563	19 464
7 INTERPROVINCIAL -IN-	197 423	216 713	539 446	14 396	47 570	62 428	43 393	55 369
8 INTERPROVINCIAL -OUT-	211 400	184 839	416 317	29 363	36 402	19 357	24 019	30 387
9 CLOSING INVENTORY	293 176	244 085	214 741	269 594	296 469	265 578	250 923	232 543
10 REC. FROM NON-REP. COS.								
11 REC. FROM REP. COS.	300 032	167 271	582 044	35 666	46 849	22 816	55 850	47 503
12 TO REPORTING COS.	259 700	178 304	538 279	37 753	58 077	29 703	46 667	33 335
13 LOSSES & ADJUSTMENTS	277	846	787	-99	371	333	123	448
14 OWN CONSUMPTION	69 629	118 643	167 105	11 915	13 898	14 498	13 848	14 279
15 DOMESTIC SALES	667 334	723 057	1 771 788	151 962	103 242	138 721	129 582	181 754
16 LOW SULFUR	X	X	X	X	X	X	X	X

TABEAU 1. APPROVISIONNEMENT ET UTILISATION, PRODUITS PÉTROLIERS, QUÉBEC, MAI 1994

NOV. 1993	DEC. 1993	JAN. 1994	FEB. 1994	MAR. 1994	APR. 1994	MAY 1994	MAY 1993	
NOV. 1993	DÉC. 1993	JAN. 1994	FÉV. 1994	MARS 1994	AVR. 1994	MAI 1994	MAI 1993	MÈTRES CUBES
125 082	153 089	210 315	156 216	95 342	62 147	59 717	2 089	MAZOUT POUR POÊLES
153 871	107 966	230 469	151 142	-86 868	-43 160	-42 305	-10 109	PRODUCTION 1
-28 789	45 123	-20 154	5 074	8 494	18 987	17 412	-8 020	ÉCHANGES INTER-PRODUITS 2
								PRODUCTION NETTE 3
	22 604			8 113			8 037	RETOUR POUR ALIMENT. 4
8 696	5 890	8 710	6 743	4 486	610	971	561	IMPORTATIONS 5
583	722	7 591	1 099	3 115	7 135	287	2 813	EXPORTATIONS 6
27 313	21 013	17 658	19 052	15 030	3 391	7 934	7 627	ENTRÉES INTER-PROVINCES 7
								SORTIES INTER-PROVINCES 8
108 519	131 222	65 993	32 065	32 719	50 016	50 609	39 478	INVENTAIRE DE FERMETURE 9
113 495	86 510	126 858	129 316	78 863	19 470	27 318	23 703	ARRIV. SOC. NON-DÉCLAR. 10
108 390	78 639	119 836	116 346	67 516	14 600	26 715	21 012	ARRIV. DES SOC. DÉCLAR. 11
								EXPÉD. AUX SOC. DÉCLAR. 12
- 440	-81	-2 370	- 154	-3 926	183	- 558	-3 654	PERTES & RECTIFICATIONS 13
2							72	AUTO CONSOMMATION 14
26 545	28 795	35 690	27 430	14 825	9 509	9 362	16 244	VENTES INTÉRIEURES 15
								CARBURANT DIESEL
287 042	286 054	164 788	162 815	294 232	325 831	321 076	235 979	PRODUCTION 1
118 394	30 311	33 584	87 920	14 295	- 257	34 154	-20 558	ÉCHANGES INTER-PRODUITS 2
405 436	316 365	198 372	250 735	308 527	325 574	355 230	215 421	PRODUCTION NETTE 3
								RETOUR POUR ALIMENT. 4
5 242	9 598	6 757	13 514	6 757			3 337	IMPORTATIONS 5
21 071	13 626	8 632	12 755	8 759	6 017	12 083	16 498	EXPORTATIONS 6
84 723	68 367	14 068	10 539	9 211	16 886	5 955	41 666	ENTRÉES INTER-PROVINCES 7
								SORTIES INTER-PROVINCES 8
276 139	301 093	156 005	131 595	144 972	212 711	249 061	250 150	INVENTAIRE DE FERMETURE 9
212 794	212 282	117 122	146 062	160 274	160 486	225 767	142 783	ARRIV. SOC. NON-DÉCLAR. 10
235 859	184 558	153 379	143 408	149 910	148 567	206 189	152 310	ARRIV. DES SOC. DÉCLAR. 11
								EXPÉD. AUX SOC. DÉCLAR. 12
1 054	6 480	4 619	985	1 937	295	198	2 800	PERTES & RECTIFICATIONS 13
114	560	159	585	576	641	210	336	AUTO CONSOMMATION 14
278 016	247 756	268 318	246 044	262 825	218 312	272 697	239 717	VENTES INTÉRIEURES 15
X	X	X	X	X	X	X	X	FAIBLE TENEUR EN SOUFRE 16
								MAZOUT LÉGER (NOS 2 & 3)
173 750	154 910	234 591	195 797	204 536	77 437	41 319	5 776	PRODUCTION 1
31 006	63 917	191 413	62 628	76 100	41 326	8 111	27 605	ÉCHANGES INTER-PRODUITS 2
204 756	218 827	426 004	258 425	280 636	118 763	49 430	33 381	PRODUCTION NETTE 3
								RETOUR POUR ALIMENT. 4
19 300	26 339	18 235	14 184	9 349	2 400		16 990	IMPORTATIONS 5
53 449	81 277	32 798	41 769	18 580			33 755	EXPORTATIONS 6
65 199	119 266	98 078	56 195	39 796	53 119	55 166	60 282	ENTRÉES INTER-PROVINCES 7
26 828	60 207	45 048	47 567	70 984	25 955		8 146	SORTIES INTER-PROVINCES 8
331 472	289 042	346 631	258 407	224 051	167 714	110 691	177 868	INVENTAIRE DE FERMETURE 9
125 031	146 088	194 123	206 568	144 627	77 670	81 265	61 664	ARRIV. SOC. NON-DÉCLAR. 10
104 748	157 761	195 198	210 996	149 633	106 404	60 619	60 619	ARRIV. DES SOC. DÉCLAR. 11
								EXPÉD. AUX SOC. DÉCLAR. 12
1 168	-1 133	4 280	4 313	2 032	625	- 392	500	PERTES & RECTIFICATIONS 13
45	49	79	70	73	40	41	772	AUTO CONSOMMATION 14
199 304	283 388	352 969	327 852	246 273	156 685	89 049	79 165	VENTES INTÉRIEURES 15
								MAZOUT LOURD(NOS 4,5 & 6)
160 459	152 292	177 056	175 994	165 809	161 701	155 579	87 087	PRODUCTION 1
2 773	10 180	2 319	4 833	18 361	860	25 857	23 173	ÉCHANGES INTER-PRODUITS 2
163 232	162 472	179 375	180 827	184 170	162 561	181 436	110 260	PRODUCTION NETTE 3
								RETOUR POUR ALIMENT. 4
30 400	29 583			43 675	30 201	51 582	44 825	IMPORTATIONS 5
15 029	14 657	10 260	19 356	40 938	46 855	45 369	6 145	EXPORTATIONS 6
72 614	46 253	4 979	32 207	27 540	64 878	87 109	17 356	ENTRÉES INTER-PROVINCES 7
24 058	41 351	11 695	34 469	29 982	55 322	53 371	25 637	SORTIES INTER-PROVINCES 8
227 294	214 741	162 486	177 372	200 919	216 639	244 085	293 176	INVENTAIRE DE FERMETURE 9
34 510	38 818	30 465	15 958	35 354	35 390	50 104	65 300	ARRIV. SOC. NON-DÉCLAR. 10
34 910	38 134	30 823	14 479	37 797	32 649	62 556	46 574	ARRIV. DES SOC. DÉCLAR. 11
								EXPÉD. AUX SOC. DÉCLAR. 12
968	-1 634	1 493	- 916	- 125	-60	454	-1 510	PERTES & RECTIFICATIONS 13
11 515	17 523	27 900	20 877	27 830	23 169	18 867	7 281	AUTO CONSOMMATION 14
219 545	179 668	184 903	125 841	130 770	119 375	162 168	159 656	VENTES INTÉRIEURES 15
X	X	X	X	X	X	X	X	FAIBLE TENEUR EN SOUFRE 16

TABLE 1. SUPPLY AND DISPOSITION OF PETROLEUM PRODUCTS, QUEBEC, MAY 1994

CUBIC METRES	CUM. 1993	CUM. 1994	YEAR 1993	JUNE 1993	JULY 1993	AUG. 1993	SEP. 1993	OCT. 1993
	CUM. 1993	CUM. 1994	ANN. 1993	JUIN 1993	JUI. 1993	AOUT 1993	SEP. 1993	OCT. 1993
ASPHALT								
1 PRODUCTION	215 576	193 457	896 555	96 117	140 885	143 898	117 581	126 853
2 INTERPRODUCT TRANSFERS	- 234	259	-1 399					-92
5 IMPORTS		100	9 200	100		100		9 000
6 EXPORTS	7 665	7 500	75 382	8 985	10 480	15 953	17 536	10 469
7 INTERPROVINCIAL -IN-	155	226	12 180	99			9 305	
8 INTERPROVINCIAL -OUT-	29 687	41 841	181 368	36 651	21 192	20 093	27 797	31 570
9 CLOSING INVENTORY	84 088	20 572	33 228	81 467	86 572	88 101	53 693	46 435
10 REC. FROM NON-REP. COS.								
11 REC. FROM REP. COS.	13 582	10 586	59 197	3 234	17 275	11 375	13 693	38
12 TO REPORTING COS.	11 430	9 925	62 849	7 433	15 207	14 391	13 592	796
13 LOSSES & ADJUSTMENTS	- 199	- 500	-1 776	113	-1 584	- 224	- 262	2 561
14 OWN CONSUMPTION								
15 DOMESTIC SALES	141 602	158 518	669 876	48 991	107 760	103 631	116 322	97 661
COKE								
1 PRODUCTION	43 574	52 708	119 629	8 268	11 247	12 398	11 465	9 500
2 INTERPRODUCT TRANSFERS	79	- 259	114		35			
5 IMPORTS	231 300	188 000	585 900	10 600	85 100	32 600	43 000	62 600
6 EXPORTS								
7 INTERPROVINCIAL -IN-	2 926	2 894	14 243	881	1 130	1 457	1 970	1 991
8 INTERPROVINCIAL -OUT-		983						
9 CLOSING INVENTORY	2 526	2 917	1 781	955	1 128	1 571	2 073	632
10 REC. FROM NON-REP. COS.		4 804						
11 REC. FROM REP. COS.								
12 TO REPORTING COS.								
13 LOSSES & ADJUSTMENTS	3	-3	-51		1			
14 OWN CONSUMPTION	33 962	32 750	81 085	6 410	7 233	7 627	5 820	6 194
15 DOMESTIC SALES	243 529	213 281	639 212	14 910	90 105	38 385	50 113	69 338
LUBE OILS & GREASES								
1 PRODUCTION	51 844	71 732	144 398	9 969	15 121	12 552	13 505	14 835
2 INTERPRODUCT TRANSFERS		-3 335	- 427	1	- 136	- 316	27	44
4 TRANSFERS TO REF. FEED.								
5 IMPORTS	3 226	2 486	8 426	900	500	500	700	700
6 EXPORTS	21 687	4 739	44 546	573	602	590	422	5 882
7 INTERPROVINCIAL -IN-	34 483	42 585	92 249	8 861	7 655	7 865	8 974	7 884
8 INTERPROVINCIAL -OUT-	31 036	47 092	83 606	4 788	11 361	8 000	8 432	6 178
9 CLOSING INVENTORY	35 561	29 815	27 615	36 692	36 897	38 372	37 751	36 609
10 REC. FROM NON-REP. COS.	544	165	1 058	68	108	39	145	14
11 REC. FROM REP. COS.	5 215	3 836	11 258	923	834	758	822	1 021
12 TO REPORTING COS.	4 719	3 192	11 042	982	826	827	1 074	828
13 LOSSES & ADJUSTMENTS	651	- 116	- 914	- 455	-8	- 893	- 144	- 289
14 OWN CONSUMPTION	899	115	1 404	217	74	72	78	16
15 DOMESTIC SALES	53 086	60 247	141 990	13 486	11 022	11 327	14 932	13 025
STILL GAS								
1 PRODUCTION	304 328	335 365	718 750	42 928	58 799	60 926	54 116	65 976
2 INTERPRODUCT TRANSFERS								
9 CLOSING INVENTORY								
11 REC. FROM REP. COS.								
12 TO REPORTING COS.								
13 LOSSES & ADJUSTMENTS								
14 OWN CONSUMPTION	304 328	335 365	718 750	42 928	58 799	60 926	54 116	65 976
15 DOMESTIC SALES								
OTHER PRODUCTS								
1 PRODUCTION	247 259	193 440	659 206	65 612	17 663	26 028	109 482	124 017
2 INTERPRODUCT TRANSFERS	-72 138	-35 480	- 172 294	- 590	-45 343	-3 100	-14 416	-28 610
4 TRANSFERS TO REF. FEED.	632 915	312 223	1 099 555	93 827	67 965	77 008	42 135	93 183
5 IMPORTS	422 708	122 899	576 334	37 908	37 908	38 262		40 618
6 EXPORTS	1 055	470	87 883	302	78	1 765	178	84 103
7 INTERPROVINCIAL -IN-	5 682	5 668	16 900	3 304	1 948	1 987	869	775
8 INTERPROVINCIAL -OUT-	15 070	28 200	56 402	3 525	4 037	3 946	15 780	7 039
9 CLOSING INVENTORY	467 995	364 414	344 868	445 691	378 646	349 416	383 228	337 711
10 REC. FROM NON-REP. COS.	213 307	88 121	236 282	8 087	433	650	464	4 047
11 REC. FROM REP. COS.	24 953	21 290	99 277	1 912	1 100	1 945	26 948	39 380
12 TO REPORTING COS.	27 540	17 761	99 296	1 971	1 027	1 140	27 068	39 252
13 LOSSES & ADJUSTMENTS	2 049	- 113	3 920	5	-21	83	2 739	112
14 OWN CONSUMPTION		1						
15 DOMESTIC SALES	118 047	17 850	146 681	999	7 668	11 060	1 635	2 055

TABLEAU 1. APPROVISIONNEMENT ET UTILISATION, PRODUITS PÉTROLIERS, QUÉBEC, MAI 1994

NOV. 1993	DEC. 1993	JAN. 1994	FEB. 1994	MAR. 1994	APR. 1994	MAY 1994	MAY 1993	
NOV. 1993	DÉC. 1993	JAN. 1994	FÉV. 1994	MARS 1994	AVR. 1994	MAI 1994	MAI 1993	MÈTRES CUBES
30 481	25 164	28 633	46 089	52 782	20 729	45 224	75 414	ASPHALTE
-1 718	645			259				PRODUCTION 1
						100		ÉCHANGES INTER-PRODUITS 2
3 855	441	235	424	512	1 504	4 825	5 342	IMPORTATIONS 5
15	2 608	64	161		1			EXPORTATIONS 6
9 799	4 579	4 930	4 727	6 578	6 536	19 070	5 549	ENTRÉES INTER-PROVINCES 7
								SORTIES INTER-PROVINCES 8
21 227	33 228	29 136	43 551	66 701	60 079	20 572	84 088	INVENTAIRE DE FERMETURE 9
				7 464	3 122		11 761	ARRIV. SOC. NON-DÉCLAR. 10
		108		6 632	3 185		9 661	ARRIV. DES SOC. DÉCLAR. 11
								EXPÉD. AUX SOC. DÉCLAR. 12
-41	-2 140	93	129	- 126	-21	- 575	- 154	PERTES & RECTIFICATIONS 13
								AUTO CONSOMMATION 14
40 373	13 536	27 423	26 555	23 759	19 270	61 511	46 819	VENTES INTÉRIEURES 15
								COKE
12 050	11 147	12 420	9 126	10 367	10 408	10 387	7 910	PRODUCTION 1
				- 259			36	ÉCHANGES INTER-PRODUITS 2
46 200	74 500	46 400	16 700	33 900	60 400	30 600	54 600	IMPORTATIONS 5
2 107	1 781		678	752	650	814	921	EXPORTATIONS 6
			112	124		747		ENTRÉES INTER-PROVINCES 7
1 614	1 781	5 026	2 069	3 296	1 541	2 917	2 526	SORTIES INTER-PROVINCES 8
				1 175	1 455	2 174		INVENTAIRE DE FERMETURE 9
								ARRIV. SOC. NON-DÉCLAR. 10
								ARRIV. DES SOC. DÉCLAR. 11
								EXPÉD. AUX SOC. DÉCLAR. 12
-56	1		-1	-3		1	-6	PERTES & RECTIFICATIONS 13
6 756	7 083	7 172	6 198	6 689	5 790	6 901	6 658	AUTO CONSOMMATION 14
52 655	80 177	48 403	23 152	37 898	68 878	34 950	56 791	VENTES INTÉRIEURES 15
								HUILES & GRAISSES LUBRIF.
14 895	11 677	16 266	13 820	14 402	11 310	15 934	2 726	PRODUCTION 1
134	- 181	85	-2 721	-2 184	159	1 326	10	ÉCHANGES INTER-PRODUITS 2
								RETOUR POUR ALIMENT. 4
1 300	600	513	635	537	400	601	996	IMPORTATIONS 5
7 406	7 384	551	513	2 769	443	463	15 461	EXPORTATIONS 6
8 997	7 530	9 133	10 006	7 697	8 019	7 730	8 021	ENTRÉES INTER-PROVINCES 7
8 107	5 704	10 832	7 115	7 412	11 387	10 346	6 027	SORTIES INTER-PROVINCES 8
33 157	27 615	31 706	36 362	34 593	30 440	29 815	35 561	INVENTAIRE DE FERMETURE 9
104	36	21	49	34	48	13	372	ARRIV. SOC. NON-DÉCLAR. 10
1 008	677	716	630	864	788	838	1 950	ARRIV. DES SOC. DÉCLAR. 11
911	875	626	538	611	654	763	795	EXPÉD. AUX SOC. DÉCLAR. 12
- 143	367	-21	-1 072	- 338	14	1 301	490	PERTES & RECTIFICATIONS 13
24	24	14	23	13	41	24	240	AUTO CONSOMMATION 14
13 585	11 527	10 441	10 646	12 652	12 338	14 170	11 775	VENTES INTÉRIEURES 15
								GAZ DE DISTILLATION
65 006	66 671	67 026	69 730	67 129	66 849	64 631	46 600	PRODUCTION 1
								ÉCHANGES INTER-PRODUITS 2
								INVENTAIRE DE FERMETURE 9
								ARRIV. DES SOC. DÉCLAR. 11
								EXPÉD. AUX SOC. DÉCLAR. 12
65 006	66 671	67 026	69 730	67 129	66 849	64 631	46 600	PERTES & RECTIFICATIONS 13
								AUTO CONSOMMATION 14
								VENTES INTÉRIEURES 15
								AUTRES PRODUITS
35 364	33 781	33 200	26 052	12 782	66 850	54 556	35 741	PRODUCTION 1
-81	-8 016	1 166	-1 564	-15 855	1 554	-20 781	-15 720	ÉCHANGES INTER-PRODUITS 2
								RETOUR POUR ALIMENT. 4
80 766	11 756	60 287	57 470	88 133	20 431	85 902	185 009	IMPORTATIONS 5
36 838			15 459	47 527		59 913	187 807	EXPORTATIONS 6
225	177	150	145	68	99			ENTRÉES INTER-PROVINCES 7
995	1 340	711	1 196	1 525	1 028	1 208	600	SORTIES INTER-PROVINCES 8
3 378	3 627	3 469	2 791	4 339	3 598	14 003	2 363	INVENTAIRE DE FERMETURE 9
330 482	344 868	344 801	365 288	319 144	371 612	364 414	467 995	ARRIV. SOC. NON-DÉCLAR. 10
5 230	4 064	30 231	41 837	2 590	8 659	4 804	46 556	ARRIV. DES SOC. DÉCLAR. 11
1 877	1 162	10 808	3 932	558	2 586	3 406	2 157	EXPÉD. AUX SOC. DÉCLAR. 12
355	943	10 219	4 246	790	1 635	871	860	
8	-1 055	104	- 206	- 209	-51	249	-42	PERTES & RECTIFICATIONS 13
						1		AUTO CONSOMMATION 14
2 720	2 497	1 946	1 979	2 150	2 497	9 278	943	VENTES INTÉRIEURES 15

TABLE 1. SUPPLY AND DISPOSITION OF PETROLEUM PRODUCTS, ONTARIO, MAY 1994

CUBIC METRES	CUM. 1993	CUM. 1994	YEAR 1993	JUNE 1993	JULY 1993	AUG. 1993	SEP. 1993	OCT. 1993
	CUM. 1993	CUM. 1994	ANN. 1993	JUN 1993	JUL. 1993	AOÛT 1993	SEP. 1993	OCT. 1993
1 DOMESTIC CRUDE AND EQUIVALENT RECEIVED	9 897 832	10 084 410	23 751 427	2 014 036	2 210 833	2 071 657	1 605 920	1 953 647
A WESTERN CANADA	9 799 600	9 971 755	23 497 886	1 992 198	2 188 175	2 050 421	1 585 924	1 931 219
B EASTERN CANADA	98 232	112 655	253 541	21 838	22 658	21 236	19 996	22 428
2 TOTAL IMPORTS OF CRUDE AND EQUIV.	37 862	249 486	594 299	222 623	73 017	140 080	40 917	
A ALGERIA								
B IRAN								
C IRAQ								
D KUWAIT								
E LIBYA								
F MEXICO								
G NIGERIA								
H NORWAY								
I SAUDI ARABIA								
J UNITED ARAB EMIRATES								
K UNITED KINGDOM			490 564	166 441	73 017	130 389	40 917	
L UNITED STATES	37 862	249 486	103 735	56 182		9 691		
M VENEZUELA								
N OTHERS								
3 TOTAL CRUDE AND EQUIV. RECEIVED BY REFS (1+2)	9 935 694	10 333 896	24 345 726	2 236 659	2 283 850	2 211 737	1 646 837	1 953 647
A BY PIPELINE	9 837 462	10 221 241	24 092 185	2 214 821	2 261 192	2 190 501	1 626 841	1 931 219
B BY OTHER MEANS	98 232	112 655	253 541	21 838	22 658	21 236	19 996	22 428
4 OPENING INVENTORY CRUDE	487 455	486 712	487 455	572 830	555 770	640 580	592 231	504 447
5 CLOSING INVENTORY CRUDE	572 830	460 769	486 712	553 770	640 580	592 231	504 447	562 355
6 LOSSES & ADJUSTMENTS	-1 199	-5 310	6 083	2 417	3 978	-2 846	-1	2 198
7 CRUDE & EQUIV. CHARGED	9 851 518	10 365 149	24 340 386	2 253 302	2 193 062	2 262 932	1 734 622	1 893 541
A CONVENTIONAL CRUDE LIGHT	7 025 667	5 374 973	15 806 408	1 657 467	1 514 723	1 668 611	893 249	919 079
B CONVENTIONAL CRUDE HEAVY	1 144 228	2 412 787	3 845 111	220 266	282 983	249 067	410 532	412 370
C SYNTHETIC CRUDE OIL	1 163 758	1 837 355	3 213 721	232 163	276 675	233 059	311 513	395 858
D CRUDE BITUMEN								
E CONDENSATE & PENTANES	517 865	740 034	1 475 146	143 406	118 681	112 195	119 328	166 234
8 OTHER MATERIALS CHARGED	1 529 596	1 806 738	3 780 661	234 770	283 761	288 245	387 218	375 143
A CRUDE TOPS	352 629	454 302	864 563	5 390	40 705	59 728	133 435	121 702
B CRUDE BOTTOMS	132 491	105 374	402 667	31 235	31 789	39 728	38 074	44 491
C LPG'S	618 711	474 040	1 316 252	88 487	102 473	95 768	89 519	113 207
D NATURAL GAS	18 818	26 029	47 151	5 053	7 524	4 300	2 782	2 974
E LUBES FOR REPROCESSING	8 548	7 748	20 625	1 664	1 631	1 543	1 705	1 534
F OTHER FEEDSTOCKS	398 399	739 245	1 129 423	102 941	99 639	87 178	121 703	91 235
9 TOTAL FEED CHARGED (7+8)	11 381 114	12 171 887	28 121 047	2 488 072	2 476 823	2 551 177	2 121 840	2 268 684
10 REFINERY LOSSES	- 474 774	- 429 834	-1 244 106	-99 495	- 126 858	- 117 443	- 120 457	- 108 643
TOTAL, ALL PRODUCTS								
1 REFINERY PRODUCTION	11 855 888	12 601 721	29 365 153	2 587 567	2 603 681	2 668 620	2 242 297	2 377 327
4 TRANSFERS TO REFINERY FEEDSTOCKS	1 529 596	1 806 738	3 780 661	234 770	283 761	288 245	387 218	375 143
5 IMPORTS	327 050	333 467	1 048 873	78 700	80 910	109 046	78 268	126 861
6 EXPORTS	924 447	773 366	1 940 106	129 823	129 672	155 602	139 001	142 279
7 INTERPROVINCIAL -IN-	2 219 656	2 142 524	5 203 271	357 051	308 331	369 397	370 086	499 906
8 INTERPROVINCIAL -OUT-	1 301 774	841 187	2 528 640	131 981	178 249	186 590	185 785	147 017
9 CLOSING INVENTORY	2 088 682	2 307 840	2 104 449	2 168 337	2 219 581	2 312 694	2 039 941	2 030 221
10 REC. FROM NON-REP. COS.	578 877	733 548	1 342 685	104 726	94 575	96 933	68 787	126 622
11 REC. FROM REP. COS.	5 102 770	4 997 636	11 878 478	923 653	859 652	1 004 579	1 013 343	1 040 593
12 DEL. TO REPORTING COS.	5 042 154	5 023 115	11 773 417	984 727	841 659	994 792	913 612	1 049 928
13 LOSSES & ADJUSTMENTS	37 984	169 314	- 985	21 395	-77 822	9 360	-37 992	23 458
14 OWN CONSUMPTION	1 011 929	962 714	2 398 289	193 011	223 799	212 461	190 403	196 786
15 DOMESTIC SALES	10 534 316	11 029 071	26 700 524	2 276 335	2 316 587	2 308 412	2 267 507	2 246 418

TABLEAU 1. APPROVISIONNEMENT ET UTILISATION, PRODUITS PÉTROLIERS, ONTARIO, MAI 1994

NOV. 1993	DEC. 1993	JAN. 1994	FEB. 1994	MAR. 1994	APR. 1994	MAY 1994	MAY 1993		MÈTRES CUBES
NOV. 1993	DÉC. 1993	JAN. 1994	FÉV. 1994	MARS 1994	AVR. 1994	MAI 1994	MAI 1993		
1 945 503	2 051 999	2 160 475R	1 889 405	2 118 250R	2 103 646	1 812 634	1 875 922	ARRIVAGES DE PÉTROLE	1
1 922 696	2 027 653	2 138 181R	1 868 189	2 094 655R	2 081 980	1 788 750	1 855 281	BRUT À ÉQUIV. DOMESTIQUE	A
22 807	24 346	22 294	21 216	23 595	21 666	23 884	20 641	DE L'OUEST DU CANADA	B
								DE L'EST DU CANADA	B
79 800				46 910	100 902	101 674	9 960	TOTAL DES IMPORTATIONS	2
								DE BRUT ET D'ÉQUIVALENTS	
								ALGERIE	A
								IRAN	B
								IRAQ	C
								KOÛEÏT	D
								LYBIE	E
								MEXIQUE	F
								NIGERIA	G
								NORVÈGE	H
								ARABIE SAOUDITE	I
								ÉMIRATS ARABES UNIS	J
								ROYAUME-UNI	K
								ÉTATS UNIS	L
								VÉNÉZUELA	M
								AUTRES	N
2 025 303	2 051 999	2 160 475R	1 889 405	2 165 160R	2 204 548	1 914 308	1 885 882	TOTAL ARRIV. DE BRUT ET	3
2 002 496	2 027 653	2 138 181R	1 868 189	2 141 565R	2 182 882	1 890 424	1 865 241	ÉQUIV. AUX RAFFS. (1+2)	
22 807	24 346	22 294	21 216	23 595	21 666	23 884	20 641	PAR PIPE-LINE	A
								PAR D'AUTRES MOYENS	B
562 355	481 215	486 712	539 966	482 917	440 875	548 159	551 998	STOCKS DE BRUT - DÉBUT	4
481 215	486 712	539 966	482 917	440 875	548 159	460 769	572 830	STOCKS DE BRUT - FIN	5
3 792	-2 256		-1	-3 221	-2 022	-66		PERTES ET RECTIFICATIONS	6
2 102 651	2 048 758	2 107 221R	1 946 455	2 210 423R	2 099 286	2 001 764	1 865 050	BRUT & ÉQUIV. INTRODUIT	7
1 181 331	946 281	925 348R	906 853	1 076 669R	1 232 255	1 233 848	1 376 893	BRUT CONVENTIONNEL LÉGER	A
517 806	607 859	582 650	505 752	581 234	409 967	333 184	162 107	BRUT CONVENTIONNEL LOURD	B
246 192	354 503	465 179	402 678	380 503	304 388	284 607	194 078	PÉTROLE BRUT SYNTHÉTIQUE	C
								PÉTROLE BITUMINEUX LOURD	D
157 322	140 115	134 044	131 172	172 017	152 676	150 125	131 972	CONDENSATS ET PENTANES	E
341 050	340 878	348 591R	401 449	434 885R	332 603	289 210	287 218	AUTRES MAT. UTILISÉES	8
93 936	57 018	99 567R	110 621	122 113R	82 282	39 719	72 252	PRODUITS DE DÉCANTATION	A
40 523	44 336	1 805	37 218	34 148	20 425	11 778	17 179	RÉSIDUS DE BRUT	B
105 572	102 515	81 590	109 981	117 648	88 447	76 374	122 405	GPL	C
2 900	2 800	5 529	4 800	4 400	4 700	6 600	4 121	GAZ NATUREL	D
2 084	1 916	286	1 490	1 580	1 980	2 412	1 627	LUBRIFIANTS RECYCLABLES	E
96 035	132 293	159 814	137 339	154 996	134 769	152 327	69 634	AUTRES CHARGES D'ALIMEN.	F
2 443 701	2 389 636	2 455 812	2 347 904	2 645 308	2 431 889	2 290 974	2 152 268	TOTAL ALIMENTATION(7+8)	9
-95 342	-101 094	-81 157	-74 886	-110 635	-101 933	-61 223	-86 881	PERTES EN RAFFINERIE	10
2 539 043	2 490 730	2 536 969	2 422 790	2 755 943	2 533 822	2 352 197	2 239 149	TOTAL, TOUS LES PRODUITS	
								PROD. DES RAFFINERIES	1
341 050	340 878	348 591R	401 449	434 885R	332 603	289 210	287 218	RETOUR POUR ALIMENTATION	4
116 524	131 514	32 275	53 981	42 359	112 435	92 417	91 006	DES RAFFINERIES	
149 419	169 863	138 154	141 695	184 915	149 535	159 067	130 002	IMPORTATIONS	5
477 189	601 655	438 850R	461 885	426 382R	330 540	484 867	368 562	EXPORTATIONS	6
193 888	203 356	171 184	146 989	135 142	220 781	167 091	155 529	ENTRÉES INTER-PROVINCES	7
								SORTIES INTER-PROVINCES	8
2 080 882	2 104 449	2 146 010	2 215 434	2 243 464	2 376 213R	2 307 840	2 088 682	INVENTAIRE DE FERMETURE	9
151 621	120 544	94 946	172 445	170 143	216 114	79 900	113 258	ARRIV. SOC. NON-DÉCLAR.	10
957 832	976 056	995 797	1 113 758	1 052 707	849 438	985 936	925 202	ARRIV. DES SOC. DÉCLAR.	11
967 218	979 327	1 005 278	1 084 188	1 090 265	841 779	1 001 605	930 005	EXPÉD. AUX SOC. DÉCLAR.	12
11 831	10 801	42 250	36 869	46 223	23 521	20 451	16 979	PERTES & RECTIFICATIONS	13
180 052	189 848	208 895	189 046	203 298	183 565	177 910	206 939	AUTO CONSOMMATION	14
2 348 090	2 402 859	2 142 924	2 155 199	2 324 776	2 157 816R	2 248 356	2 146 737	VENTES INTÉRIEURES	15

TABLE 1. SUPPLY AND DISPOSITION OF PETROLEUM PRODUCTS, ONTARIO, MAY 1994

CUBIC METRES	CUM. 1993	CUM. 1994	YEAR 1993	JUNE 1993	JULY 1993	AUG. 1993	SEP. 1993	OCT. 1993
	CUM. 1993	CUM. 1994	ANN. 1993	JUIN 1993	JULI. 1993	AOUT 1993	SEP. 1993	OCT. 1993
PROPANE & PROPANE MIXES								
1 PRODUCTION	204 729	195 847	493 237	42 575	45 952	48 418	35 699	39 622
2 INTERPRODUCT TRANSFERS	-51 444	-19 282	- 111 297	-3 920	-17 049	-13 505	-6 647	-3 870
A. OF WHICH TO PETROCHEMS								
3 NET PRODUCTION	153 285	176 565	381 940	38 655	28 903	34 913	29 052	35 752
4 TRANSFERS TO REF. FEED.	121 929	49 034	260 399	37 748	22 605	25 330	16 401	7 193
5 IMPORTS								
6 EXPORTS			3 320	795	1 404		1 121	
7 INTERPROVINCIAL -IN-	47 157	43 088	112 488	11 491	7 102	7 617	7 579	12 288
8 INTERPROVINCIAL -OUT-	1 011	4 545	15 864			252	520	2 409
9 CLOSING INVENTORY	29 176	65 664	20 794	32 545	32 200	38 820	32 470	39 363
10 REC. FROM NON-REP. COS.	75 423	54 913	165 340	23 943	18 235	23 900	3 661	5 677
11 REC. FROM REP. COS.	25 017	7 966	39 616	2 331	803	2 908	2 095	2 676
12 TO REPORTING COS.	27 358	8 062	40 636	3 534	1 797	1 424	929	2 204
13 LOSSES & ADJUSTMENTS	-1 222	6 039	7 236	899	267	5 935	24	2 863
14 OWN CONSUMPTION		4 759	2 064		29	70	85	
15 DOMESTIC SALES	181 301	165 223	407 762	30 075	29 286	29 707	29 657	34 831
16 TOTAL EXPORT(N.E.B.145)	814 332	644 271	1 841 978	120 687	132 958	133 226	135 381	135 553
BUTANE & BUTANE MIXES								
1 PRODUCTION	316 821	327 559	796 240	62 833	87 437	75 957	59 515	62 472
2 INTERPRODUCT TRANSFERS	- 249 462	- 249 942	- 582 604	-31 449	-22 979	-31 627	-55 898	-60 561
A. OF WHICH TO PETROCHEMS								
3 NET PRODUCTION	67 359	77 617	213 636	31 384	64 458	44 330	3 617	1 911
4 TRANSFERS TO REF. FEED.	496 782	425 006	1 055 853	50 739	79 868	70 438	73 118	106 014
5 IMPORTS	19 167		19 167					
6 EXPORTS	5 183	5 499	26 524	4 577	9 759	1 664	5 341	
7 INTERPROVINCIAL -IN-	60 711	4 841	105 931	9 576	7 626	4 356	10 701	2 512
8 INTERPROVINCIAL -OUT-		16 391						
9 CLOSING INVENTORY	52 615	87 968	43 828	61 652	75 841	82 019	60 521	52 627
10 REC. FROM NON-REP. COS.	458 458	468 123	940 626	51 341	52 136	59 833	52 022	104 221
11 REC. FROM REP. COS.		6 926						
12 TO REPORTING COS.		6 320						
13 LOSSES & ADJUSTMENTS	-4 134	-1 319	-13 900	1 612	-8 714	86	-1 821	- 797
14 OWN CONSUMPTION								
15 DOMESTIC SALES	91 782	61 470	223 588	26 336	29 118	30 153	11 200	11 321
16 TOTAL EXPORT(N.E.B.145)	516 966	270 738	1 129 415	27 456	75 514	49 185	88 029	131 890
PETRO-CHEM FEEDSTOCKS								
1 PRODUCTION	1 603 957	1 500 878	3 900 040	344 489	367 312	361 369	271 525	293 995
2 INTERPRODUCT TRANSFERS	-65 034	- 547	-66 265	-20 136	-12 648	-25 480	44 973	- 171
A. OF WHICH ENERGY BACKFLOWS								
3 NET PRODUCTION	1 538 923	1 500 331	3 833 775	324 353	354 664	335 889	316 498	293 824
4 TRANSFERS TO REF. FEED.	149 688	224 596	438 128	40 200	45 566	18 823	74 985	33 095
5 IMPORTS	4 588	62	12 545		7 957			
6 EXPORTS	193 795	176 207	407 650	19 516	22 466	8 810	28 790	35 256
7 INTERPROVINCIAL -IN-	15 296	15 094	42 844	4 630	3 496	5 817	4 650	5 561
8 INTERPROVINCIAL -OUT-		390						
9 CLOSING INVENTORY	146 552	171 570	147 084	143 795	162 914	169 827	129 036	128 752
10 REC. FROM NON-REP. COS.	10 254	139 323	69 935	10 223				
11 REC. FROM REP. COS.	328 523	230 705	705 689	45 903	59 357	38 262	76 561	64 391
12 TO REPORTING COS.	279 350	203 217	593 768	56 825	60 967	38 947	66 043	25 964
13 LOSSES & ADJUSTMENTS	7 798	-1	7 801	3				
14 OWN CONSUMPTION								
15 DOMESTIC SALES	1 273 201	1 256 620	3 223 157	271 322	277 356	306 475	268 682	269 745
NAPHTHA SPECIALTIES								
1 PRODUCTION	98 196	52 396	167 488	10 613	9 429	9 685	8 046	14 917
2 INTERPRODUCT TRANSFERS	5 523	-8 956	-18 392	-38	- 751	68	-11 910	35
3 NET PRODUCTION	103 719	43 440	149 096	10 575	8 678	9 753	-3 864	14 952
4 TRANSFERS TO REF. FEED.								
5 IMPORTS	4 273	7 000	20 078	2 875	1 579	1 800	2 500	2 251
6 EXPORTS	19 943	13 821	47 123	2 297	5 203	4 288	5 360	4 069
7 INTERPROVINCIAL -IN-	4 574	144	13 273	1	1	3	8 446	
8 INTERPROVINCIAL -OUT-	17 967	8 579	28 818	1 730	1 659	1 505	1 142	2 388
9 CLOSING INVENTORY	41 626	34 179	30 368	43 937	43 736	44 395	30 997	37 352
10 REC. FROM NON-REP. COS.	2 264	2 284	6 760	601	1 101	693	643	467
11 REC. FROM REP. COS.	8	4	20		3	3	3	
12 TO REPORTING COS.			226	226				
13 LOSSES & ADJUSTMENTS	209	-1 734	- 670	-74	4	- 189	-50	- 178
14 OWN CONSUMPTION	2		3				1	
15 DOMESTIC SALES	78 673	28 395	126 941	7 562	4 697	5 989	14 673	5 036

TABLEAU 1. APPROVISIONNEMENT ET UTILISATION, PRODUITS PÉTROLIERS, ONTARIO, MAI 1994

NOV. 1993	DEC. 1993	JAN. 1994	FEB. 1994	MAR. 1994	APR. 1994	MAY 1994	MAY 1993		MÈTRES CUBES
NOV. 1993	DÉC. 1993	JAN. 1994	FÉV. 1994	MARS 1994	AVR. 1994	MAI 1994	MAI 1993		
PROPANE & MÉL DE PROPANE									
36 285	39 957	38 228	33 859	47 646	41 043	35 071	36 954	PRODUCTION	1
-5 661	-9 201	-2 908	-9 180	-11 735	7 518	-2 977	-4 492	ÉCHANGES INTER-PRODUITS	2
30 624	30 756	35 320	24 679	35 911	48 561	32 094	32 462	PORTION POUR PÉTROCHIM.	A.
								PRODUCTION NETTE	3
19 036	10 157	11 661	9 092	11 961	12 007	4 313	35 744	RETOUR POUR ALIMENT.	4
								IMPORTATIONS	5
10 521	8 733	9 574	10 278	10 029	10 293	2 914	7 130	EXPORTATIONS	6
1 655	10 017	1 674	2 673	121		77		ENTRÉES INTER-PROVINCES	7
								SORTIES INTER-PROVINCES	8
30 293	20 794	24 154	33 463	38 263	62 623	65 664	29 176	INVENTAIRE DE FERMETURE	9
11 957	2 544	3 082	18 339	11 305	16 646	5 541	31 914	ARRIV. SOC. NON-DÉCLAR.	10
2 080	1 706	1 030	1 226	2 006	1 934	1 770	1 373	ARRIV. DES SOC. DÉCLAR.	11
1 500	1 890	1 184	2 026	1 095	2 089	1 668	2 172	EXPÉD. AUX SOC. DÉCLAR.	12
-1 613	85	591	- 283	4 029	952	750	622	PERTES & RECTIFICATIONS	13
248	1 632	1 233	828	600	946	1 152		AUTO CONSOMMATION	14
43 426	29 459	29 303	30 877	36 645	37 080	31 318	35 892	VENTES INTÉRIEURES	15
182 105	187 736	235 408R	225 685R	183 178R			103 558	TOTAL EXPORT(O.N.E.145)	16
BUTANE ET MÉL DE BUTANE									
71 016	60 189	69 765	56 756	71 852	71 821	57 365	72 315	PRODUCTION	1
-71 186	-59 442	-72 655	-50 458	-62 459	-29 437	-34 933	-28 300	ÉCHANGES INTER-PRODUITS	2
- 170	747	-2 890	6 298	9 393	42 384	22 432	44 015	PORTION POUR PÉTROCHIM.	A.
								PRODUCTION NETTE	3
86 536	92 358	69 929	100 889	105 687	76 440	72 061	86 661	RETOUR POUR ALIMENT.	4
								IMPORTATIONS	5
1 260	9 189		2 277		3 222		1 514	EXPORTATIONS	6
			949	2 305			2 278	ENTRÉES INTER-PROVINCES	7
					16 391		9 115	SORTIES INTER-PROVINCES	8
39 524	43 828	39 286	38 830	44 329	109 697	87 968	52 615	INVENTAIRE DE FERMETURE	9
81 149	101 466	77 650	99 051	110 825	137 463	43 134	62 287	ARRIV. SOC. NON-DÉCLAR.	10
				586	337	6 003		ARRIV. DES SOC. DÉCLAR.	11
					346	5 974		EXPÉD. AUX SOC. DÉCLAR.	12
- 558	426	- 577	-52	- 564	7 704	-7 830	-1 545	PERTES & RECTIFICATIONS	13
								AUTO CONSOMMATION	14
9 364	14 314	9 950	3 640	12 487	10 713	24 680	24 363	VENTES INTÉRIEURES	15
109 853	130 522	113 451R	71 399R	85 888R			54 851	TOTAL EXPORT(O.N.E.145)	16
CHARGES PÉTROCHIMIQUES									
344 924	312 469	297 488	273 716	337 518	331 800	260 356	331 778	PRODUCTION	1
-4 439	16 670	31 435	-9 119	1 568	-15 414	-9 017	-51 445	ÉCHANGES INTER-PRODUITS	2
340 485	329 139	328 923	264 597	339 086	316 386	251 339	280 333	DONT LE RENVOI DES PRODUITS ÉNERGÉTIQUES	A.
								PRODUCTION NETTE	3
44 681	31 090	56 637	43 572	51 438	41 057	31 892	15 812	RETOUR POUR ALIMENT.	4
								IMPORTATIONS	5
37 772	61 245	23 279	22 909	53 273	37 613	39 133	24 075	EXPORTATIONS	6
2 848	1 346	5 082		3 482	3 412	3 118	2 416	ENTRÉES INTER-PROVINCES	7
			390					SORTIES INTER-PROVINCES	8
161 282	147 084	185 399	193 700	176 047	189 187	171 570	146 552	INVENTAIRE DE FERMETURE	9
49 415	43		41 385	33 669	48 269	16 000	10 254	ARRIV. SOC. NON-DÉCLAR.	10
32 975	59 717	85 179	26 740	54 211	10 852	53 723	49 335	ARRIV. DES SOC. DÉCLAR.	11
28 738	36 934	63 807	25 461	51 351	11 397	51 201	50 480	EXPÉD. AUX SOC. DÉCLAR.	12
1	-1		-1		2	-2		PERTES & RECTIFICATIONS	13
								AUTO CONSOMMATION	14
281 201	275 175	237 166	232 090	292 039	275 772	219 573	254 215	VENTES INTÉRIEURES	15
PROD SPÉCIAUX BASE/NAPH									
8 912	7 690	13 478	3 054	7 939	15 165	12 760	9 577	PRODUCTION	1
23	-11 342	39	-4 697	-3 685	1	- 614	-10 545	ÉCHANGES INTER-PRODUITS	2
8 935	-3 652	13 517	-1 643	4 254	15 166	12 146	- 968	PRODUCTION NETTE	3
2 600	2 200	2 800	1 300	1 100	1 000	1 600	1 848	RETOUR POUR ALIMENT.	4
2 816	3 147	2 756	2 073	2 437	2 938	3 617	1 725	IMPORTATIONS	5
126	122		73	15		56	1	EXPORTATIONS	6
1 075	1 352	1 314	1 347	1 529	2 331	2 058	4 082	ENTRÉES INTER-PROVINCES	7
								SORTIES INTER-PROVINCES	8
40 067	30 368	37 708	29 141	25 100	32 002	34 179	41 626	INVENTAIRE DE FERMETURE	9
524	467	324	242	704	357	657	478	ARRIV. SOC. NON-DÉCLAR.	10
1	2	2	2					ARRIV. DES SOC. DÉCLAR.	11
								EXPÉD. AUX SOC. DÉCLAR.	12
- 286	- 106	- 737	- 332	-41	- 431	- 193	21	PERTES & RECTIFICATIONS	13
								AUTO CONSOMMATION	14
5 866	4 445	5 170	5 453	6 189	4 783	6 800	15 942	VENTES INTÉRIEURES	15

TABLE 1. SUPPLY AND DISPOSITION OF PETROLEUM PRODUCTS, ONTARIO, MAY 1994

CUBIC METRES	CUM. 1993	CUM. 1994	YEAR 1993	JUNE 1993	JULY 1993	AUG. 1993	SEP. 1993	OCT. 1993
	CUM. 1993	CUM. 1994	ANN. 1993	JUN 1993	JUL. 1993	AUG 1993	SEP. 1993	OCT. 1993
AVIATION GASOLINE								
1 PRODUCTION								
2 INTERPRODUCT TRANSFERS	-34	-17	- 170	-6	-10	-14	-8	-23
3 NET PRODUCTION	-34	-17	- 170	-6	-10	-14	-8	-23
4 TRANSFERS TO REF. FEED.		3						
5 IMPORTS	1 100	1 300	3 200	600	200	300	300	300
6 EXPORTS								
7 INTERPROVINCIAL -IN-	5 694	6 651	19 646	3 145	2 473	2 564	2 107	1 864
8 INTERPROVINCIAL -OUT-	206	874	855	19		2	230	104
9 CLOSING INVENTORY	1 849	2 525	2 168	1 967	2 006	1 953	1 888	2 282
10 REC. FROM NON-REP. COS.								
11 REC. FROM REP. COS.	78	34	186	28	22	6	18	18
12 TO REPORTING COS.	247	43	351	20	25	4	19	9
13 LOSSES & ADJUSTMENTS	29	38	282	20	2	15	33	43
14 OWN CONSUMPTION								
15 DOMESTIC SALES	6 957	6 653	21 656	3 590	2 619	2 888	2 200	1 609
MOTOR GASOLINE								
1 PRODUCTION	4 471 307	4 549 009	11 101 938	969 932	970 454	1 016 127	913 868	944 022
2 INTERPRODUCT TRANSFERS	250 184	172 985	516 687	47 096	35 269	38 135	32 972	48 714
3 NET PRODUCTION	4 721 491	4 721 994	11 618 625	1 017 028	1 005 723	1 054 262	946 840	992 736
4 TRANSFERS TO REF. FEED.	9 190	128	9 404	23	21	32	36	35
5 IMPORTS	96 533	97 329	220 987	14 900	5 800	19 130	4 000	36 157
6 EXPORTS	193 482	62 179	286 162	13 911	17 061	13 365	9 558	12 774
7 INTERPROVINCIAL -IN-	520 272	657 283	1 449 627	119 728	94 522	108 150	90 883	132 687
8 INTERPROVINCIAL -OUT-	359 129	232 209	614 169	42 982	40 938	29 540	35 718	45 270
9 CLOSING INVENTORY	625 018	662 144	624 630	568 941	531 538	597 680	537 201	551 944
10 REC. FROM NON-REP. COS.								
11 REC. FROM REP. COS.	2 330 781	2 149 606	5 599 036	470 923	458 557	514 613	480 320	470 157
12 TO REPORTING COS.	2 335 204	2 185 660	5 592 595	490 434	476 805	470 248	452 509	519 082
13 LOSSES & ADJUSTMENTS	20 287	86 104	-11 987	19 705	-62 031	3 905	-3 659	8 235
14 OWN CONSUMPTION	205	113	427	34	30	52	71	10
15 DOMESTIC SALES	4 834 680	5 022 305	12 480 993	1 111 567	1 129 181	1 112 871	1 088 289	1 031 588
SALES BY GRADE:								
16 PREMIUM	761 896	838 841	1 975 978	169 633	181 799	178 787	171 618	163 651
17 MID GRADE	326 326	333 809	839 399	75 536	74 131	77 087	71 723	68 899
18 REGULAR ND-LEAD	3 745 628	3 849 038	9 663 675	865 882	873 655	856 828	844 919	798 538
19 REGULAR LEADED	830	617	1 941	516	- 404	169	29	500
20 RETAIL SALES DF MORGAS	4 458 273	4 631 343	11 528 324	1 026 002	1 039 542	1 024 527	1 001 896	958 729
AV-TURBO FUEL KERO TYPE								
1 PRODUCTION	343 998	353 792	810 720	62 058	90 770	80 708	55 679	55 984
2 INTERPRODUCT TRANSFERS	86 540	146 121	298 226	21 644	33 578	40 725	30 717	29 396
3 NET PRODUCTION	430 538	499 913	1 108 946	83 702	124 348	121 433	86 396	85 380
4 TRANSFERS TO REF. FEED.	1	9	12	1	1	1	1	1
5 IMPORTS	21 889	13 063	52 938	100	100	100	625	
6 EXPORTS	15 824	3 623	16 944	502		416	142	
7 INTERPROVINCIAL -IN-	121 879	79 006	251 917	20 519	17 497	23 005	16 691	19 657
8 INTERPROVINCIAL -OUT-	87 443	34 010	142 982	6 539	2 173	23 239	8 137	4 201
9 CLOSING INVENTORY	70 790	95 786	84 125	58 134	80 988	85 902	66 916	73 623
10 REC. FROM NON-REP. COS.								
11 REC. FROM REP. COS.	175 308	163 796	416 912	31 765	38 330	26 841	27 016	38 004
12 TO REPORTING COS.	175 717	165 342	413 837	34 671	35 295	28 623	27 419	30 076
13 LOSSES & ADJUSTMENTS	15 859	16 000	31 581	992	2 288	3 469	3 474	3 095
14 OWN CONSUMPTION								
15 DOMESTIC SALES	461 257	525 133	1 218 509	106 037	117 664	110 717	110 541	98 961
AV-TURBO FUEL NAPH TYPE								
1 PRODUCTION	20 117		26 902	589		2 242	3 954	
2 INTERPRODUCT TRANSFERS	-3 921	-63	-5 707	-3	- 705	-1	-8	- 705
3 NET PRODUCTION	16 196	-63	21 195	586	- 705	2 241	3 946	- 705
4 TRANSFERS TO REF. FEED.								
5 IMPORTS	500	200	700	100				
6 EXPORTS	8 751		8 751					
7 INTERPROVINCIAL -IN-	13 304	11 253	41 805	3 866	3 211	5 339	2 820	7 413
8 INTERPROVINCIAL -OUT-	2 267	2 836	5 028				2 757	
9 CLOSING INVENTORY	18 162	516	7 378	14 823	11 425	13 672	10 554	9 947
10 REC. FROM NON-REP. COS.								
11 REC. FROM REP. COS.								
12 TO REPORTING COS.								
13 LOSSES & ADJUSTMENTS	-7 365	5 440	-3 295	1 280	-78	274	2	1 236
14 OWN CONSUMPTION								
15 DOMESTIC SALES	26 457	9 996	64 110	6 611	5 982	5 059	7 125	6 079

TABLEAU 1. APPROVISIONNEMENT ET UTILISATION, PRODUITS PÉTROLIERS, ONTARIO, MAI 1994

NOV. 1993	DEC. 1993	JAN. 1994	FEB. 1994	MAR. 1994	APR. 1994	MAY 1994	MAY 1993	
NOV. 1993	DEC. 1993	JAN. 1994	FÉV. 1994	MARS 1994	AVR. 1994	MAI 1994	MAI 1993	MÈTRES CUBES
								ESSENCE D'AVIATION
-64	-11	-1	-2	-5	-1	-8	2	PRODUCTION
-64	-11	-1	-2	-5	-1	-8	2	ÉCHANGES INTER-PRODUITS
								PRODUCTION NETTE
		3						RETOUR POUR ALIMENT.
100	300	200	100	200	400	400	600	IMPORTATIONS
								EXPORTATIONS
1 039	760	1 425	396	1 347	1 117	2 366	2 337	ENTRÉES INTER-PROVINCES
60	234	52	798	24			16	SORTIES INTER-PROVINCES
2 371	2 168	3 170	2 170	2 386	2 527	2 525	1 849	INVENTAIRE DE FERMETURE
18	-2	2	16	3	5	8	19	ARRIV. SOC. NON-DÉCLAR.
13	14	2	14	13	2	12	26	ARRIV. DES SOC. DÉCLAR.
								EXPÉD. AUX SOC. DÉCLAR.
62	78	-24	-42	28	-4	80	34	PERTES & RECTIFICATIONS
								AUTO CONSOMMATION
869	924	591	740	1 264	1 382	2 676	3 096	VENTES INTÉRIEURES
								ESSENCE POUR MOTEURS
905 237	910 991	883 813	849 855	1 037 002	935 104	843 235	903 851	PRODUCTION
23 346	40 971	34 036	36 260	48 788	17 531	36 370	49 269	ÉCHANGES INTER-PRODUITS
928 583	951 962	917 849	886 115	1 085 790	952 635	879 605	953 120	PRODUCTION NETTE
		4	35	28	26	35	9 115	RETOUR POUR ALIMENT.
8 400	36 067	5 900	4 400	4 200	54 152	28 677	22 920	IMPORTATIONS
17 012	8 999	10 839	8 133	22 831	12 424	7 952	26 365	EXPORTATIONS
146 136	237 249	135 132	158 807	99 550	69 942	213 852	115 905	ENTRÉES INTER-PROVINCES
20 812	39 780	35 648	42 147	59 806	71 845	22 763	53 275	SORTIES INTER-PROVINCES
548 387	624 630	628 633	640 612	689 968	674 411R	662 144	625 018	INVENTAIRE DE FERMETURE
								ARRIV. SOC. NON-DÉCLAR.
436 836	436 849	368 401	444 077	448 260	391 022	497 846	474 846	ARRIV. DES SOC. DÉCLAR.
421 734	426 579	388 037	454 130	445 218	408 216	490 059	483 311	EXPÉD. AUX SOC. DÉCLAR.
								PERTES & RECTIFICATIONS
-2 900	4 471	32 197	11 035	21 847	5 548	15 477	4 916	AUTO CONSOMMATION
11	14	57	15	17	12	12	33	
1 066 810	1 106 007	956 497	945 925	1 038 697	985 237R	1 095 949	1 014 663	VENTES INTÉRIEURES
								VENTES PAR CATÉGORIE:
166 815	181 779	170 350	159 671	166 027	161 733R	181 060	157 000	SUPER
71 770	73 927	67 353	64 211	69 178	62 629R	70 438	67 475	INTERMÉDIAIRE
828 172	850 053	718 737	721 893	803 324	760 746R	844 338	789 850	ORDINAIRE SANS PLOMB
53	248	57	150	168	129	113	338	ORDINAIRE AVEC PLOMB
991 463	1 027 892	881 458	871 396	957 666	909 116R	1 011 707	936 558	VENTES NETTES AU DÉTAIL
								CARBURÉACTEUR-TYPE KÉRO
54 899	66 624	49 414	67 380	90 994	65 097	80 907	56 983	PRODUCTION
34 100	21 526	22 274	29 336	27 433	32 974	34 104	26 584	ÉCHANGES INTER-PRODUITS
88 999	88 150	71 688	96 716	118 427	98 071	115 011	83 567	PRODUCTION NETTE
		1				8		RETOUR POUR ALIMENT.
12 057	18 067	1 600	11 100	163	100	100	100	IMPORTATIONS
60		- 351		3 974			1 400	EXPORTATIONS
19 694	12 975	11 329	18 240	20 649	11 066	17 722	25 430	ENTRÉES INTER-PROVINCES
7 802	3 448	3 928	9 953	9 061	2 963	8 105	6 754	SORTIES INTER-PROVINCES
79 690	84 125	57 765	61 384	83 414	93 872	95 786	70 790	INVENTAIRE DE FERMETURE
								ARRIV. SOC. NON-DÉCLAR.
37 217	42 431	26 362	35 803	32 417	39 122	30 092	38 095	ARRIV. DES SOC. DÉCLAR.
38 177	43 859	31 369	39 318	29 034	34 294	31 327	33 914	EXPÉD. AUX SOC. DÉCLAR.
								PERTES & RECTIFICATIONS
2 179	225	859	4 646	975	1 625	7 895	9 599	AUTO CONSOMMATION
103 679	109 653	101 533	104 323	106 582	99 019	113 676	89 986	VENTES INTÉRIEURES
								CARBURÉACTEUR-TYPE NAPHT
- 165	- 199		-49		8	-2	616	PRODUCTION
- 165	- 199		-49		8	-2	-5	ÉCHANGES INTER-PRODUITS
							611	PRODUCTION NETTE
	100	200						RETOUR POUR ALIMENT.
								IMPORTATIONS
3 096	2 756	1 919	2 038	1 538	2 754	3 004	3 455	EXPORTATIONS
	4			2 836				ENTRÉES INTER-PROVINCES
8 513	7 378	7 174	7 309	473	430	516	18 162	SORTIES INTER-PROVINCES
								INVENTAIRE DE FERMETURE
								ARRIV. SOC. NON-DÉCLAR.
								ARRIV. DES SOC. DÉCLAR.
								EXPÉD. AUX SOC. DÉCLAR.
								PERTES & RECTIFICATIONS
517	839	319	- 207	3 543	1 008	777	872	AUTO CONSOMMATION
3 848	2 949	2 004	2 061	1 995	1 797	2 139	5 334	VENTES INTÉRIEURES

TABLE 1. SUPPLY AND DISPOSITION OF PETROLEUM PRODUCTS, ONTARIO, MAY 1994

CUBIC METRES	CUM. 1993	CUM. 1994	YEAR 1993	JUNE 1993	JULY 1993	AUG. 1993	SEP. 1993	OCT. 1993
	CUM. 1993	CUM. 1994	ANN. 1993	JUN 1993	JUL. 1993	AOUT 1993	SEP. 1993	OCT. 1993
STOVE OIL KEROSENE								
1 PRODUCTION	336 247	295 716	786 870	46 988	46 940	53 264	63 615	58 772
2 INTERPRODUCT TRANSFERS	- 356 095	- 304 110	- 794 233	-44 438	-44 071	-40 269	-57 314	-69 227
3 NET PRODUCTION	-19 848	-8 394	-7 363	2 550	2 869	12 995	6 301	-10 455
4 TRANSFERS TO REF. FEED.	6	5 689	20	2	2	1	2	2
5 IMPORTS	6 384	400	18 984			100	12 400	
6 EXPORTS	8 525	3 177	18 760	217	126	215	7 189	798
7 INTERPROVINCIAL -IN-	56 783	42 516	128 173	4 761	5 520	7 222	5 512	10 835
8 INTERPROVINCIAL -OUT-	21 100	14 963	27 694	1 997	1 160	167	466	592
9 CLOSING INVENTORY	54 427	49 984	92 680	53 963	61 521	78 008	87 891	76 133
10 REC. FROM NON-REP. COS.								
11 REC. FROM REP. COS.	52 791	96 226	157 723	4 390	4 321	6 613	6 549	18 440
12 TO REPORTING COS.	51 721	98 728	153 538	5 406	1 105	8 061	8 307	21 361
13 LOSSES & ADJUSTMENTS	10 227	4 299	12 542	2 436	761	241	448	-3 248
14 OWN CONSUMPTION	74		85	2	9			
15 DOMESTIC SALES	50 425	46 588	92 593	2 105	1 989	1 758	4 467	11 073
DIESEL FUEL OIL								
1 PRODUCTION	1 060 930	1 270 591	2 831 954	313 348	255 754	241 031	208 754	251 013
2 INTERPRODUCT TRANSFERS	217 431	319 276	1 004 577	212 330	114 117	105 479	81 997	66 091
3 NET PRODUCTION	1 278 361	1 589 867	3 836 531	525 678	369 871	346 510	290 751	317 104
4 TRANSFERS TO REF. FEED.	29	43	75	5	3	4	2	5
5 IMPORTS	13 169	4 100	58 869	1 700	5 500	10 600	100	9 000
6 EXPORTS	24 347	63 671	32 867			170	199	962
7 INTERPROVINCIAL -IN-	459 519	263 648	760 704	29 427	29 464	30 652	33 014	53 753
8 INTERPROVINCIAL -OUT-	204 904	54 696	321 017	23 325	19 306	17 189	18 118	11 569
9 CLOSING INVENTORY	300 694	312 539	329 407	383 023	418 666	410 759	343 698	302 558
10 REC. FROM NON-REP. COS.								
11 REC. FROM REP. COS.	965 623	1 133 438	2 276 523	155 661	177 984	162 497	207 644	228 250
12 TO REPORTING COS.	896 208	1 110 573	2 281 940	222 754	156 992	172 602	190 134	230 968
13 LOSSES & ADJUSTMENTS	11 298	9 074	5 243	2 137	857	-1 427	-11 019	3 279
14 OWN CONSUMPTION	855	534	4 151	229	1 001	1 405	306	105
15 DOMESTIC SALES	1 637 825	1 769 330	4 317 415	381 687	369 017	368 223	400 830	402 359
16 LOW SULFUR	X	X	X	X	X	X	X	X
LIGHT FUEL OIL (B2 & 3)								
1 PRODUCTION	1 034 257	1 071 101	2 406 118	134 259	179 333	205 019	155 210	194 199
2 INTERPRODUCT TRANSFERS	155 462	39 994	- 159 942	- 114 687	-62 025	-72 389	-14 451	-19 448
3 NET PRODUCTION	1 189 719	1 111 095	2 246 176	19 572	117 308	132 630	140 759	174 751
4 TRANSFERS TO REF. FEED.	99	62 167	223	4	6	11	7	20
5 IMPORTS	16 860	11 060	49 216	1 700	1 600	4 100	200	12 002
6 EXPORTS	236 450	153 968	536 911	33 611	38 215	60 533	46 438	42 433
7 INTERPROVINCIAL -IN-	204 816	185 659	432 447	37 017	19 765	21 990	18 227	35 787
8 INTERPROVINCIAL -OUT-	347 082	126 210	660 642	21 345	52 090	16 045	64 628	31 187
9 CLOSING INVENTORY	125 024	104 226	163 216	141 209	132 260	159 781	142 170	180 308
10 REC. FROM NON-REP. COS.								
11 REC. FROM REP. COS.	558 832	698 789	1 084 792	104 709	22 975	67 358	48 010	67 138
12 TO REPORTING COS.	592 367	686 769	1 085 456	49 312	37 885	68 533	46 313	62 963
13 LOSSES & ADJUSTMENTS	13 760	31 450	24 975	778	-1 146	- 626	-5 101	8 828
14 OWN CONSUMPTION	46	39	70			9		
15 DOMESTIC SALES	901 555	1 004 990	1 587 294	41 763	43 547	54 052	72 522	106 109
HEAVY FUEL OIL (B4,5 & 6)								
1 PRODUCTION	672 500	873 510	1 735 664	153 901	165 346	169 467	126 218	149 352
2 INTERPRODUCT TRANSFERS	95 186	73 344	248 531	8 492	23 040	-3 714	22 666	28 606
3 NET PRODUCTION	767 686	946 854	1 984 195	162 393	188 386	165 753	148 884	177 958
4 TRANSFERS TO REF. FEED.		1 582						
5 IMPORTS	25 800	37 400	82 575		2 300	9 300	3 900	7 000
6 EXPORTS	126 991	166 583	317 692	29 064	14 589	48 614	21 595	30 127
7 INTERPROVINCIAL -IN-	149 157	163 401	342 438	20 065	21 000	20 973	13 818	35 318
8 INTERPROVINCIAL -OUT-	123 233	212 267	408 469	10 470	39 823	62 688	31 556	26 345
9 CLOSING INVENTORY	180 617	153 030	109 813	182 369	194 786	142 629	120 783	140 660
10 REC. FROM NON-REP. COS.								
11 REC. FROM REP. COS.	197 752	89 341	438 957	32 759	26 256	74 717	18 831	31 432
12 TO REPORTING COS.	212 162	112 877	482 112	38 768	20 318	65 645	31 178	37 037
13 LOSSES & ADJUSTMENTS	-3 375	-1 931	-14 091	343	-2 455	- 671	-2 476	-3 480
14 OWN CONSUMPTION	210 478	182 432	440 214	29 597	34 923	31 847	35 832	30 387
15 DOMESTIC SALES	426 053	521 969	1 239 720	105 223	118 327	114 777	89 594	111 415
16 LOW SULFUR	X	X	X	X	X	X	X	X

TABLEAU 1. APPROVISIONNEMENT ET UTILISATION, PRODUITS PÉTROLIERS, ONTARIO, MAI 1994

NOV. 1993	DEC. 1993	JAN. 1994	FEB. 1994	MAR. 1994	APR. 1994	MAY 1994	MAY 1993	
NOV. 1993	DÉC. 1993	JAN. 1994	FÉV. 1994	MARS 1994	AVR. 1994	MAI 1994	MAI 1993	MÈTRES CUBES
MAZOUT POUR POÊLES								
85 329	95 715	96 855	61 356	73 207	40 245	24 053	32 297	PRODUCTION 1
-89 402	-93 417	-95 258	-90 137	-59 612	-36 767	-22 336	-42 119	ÉCHANGES INTER-PRODUITS 2
-4 073	2 298	1 597	-28 781	13 595	3 478	1 717	-9 822	PRODUCTION NETTE 3
2	3	16	1	2	5 669	1	2	RETOUR POUR ALIMENT. 4
	100	200		100		100	100	IMPORTATIONS 5
572	1 118	1 479	829	618	200	51	77	EXPORTATIONS 6
20 309	17 231	12 134	15 852	8 969	2 014	3 547	6 594	ENTRÉES INTER-PROVINCES 7
437	1 775	6 573	867	313	7 134	76	182	SORTIES INTER-PROVINCES 8
69 774	92 680	83 261	49 616	60 883	48 841	49 984	54 427	INVENTAIRE DE FERMETURE 9
27 165	37 454	37 801	27 846	25 555	2 138	2 886	2 126	ARRIV. SOC. NON-DÉCLAR. 10
28 816	28 761	33 000	32 630	24 958	4 412	3 728	1 605	ARRIV. DES SOC. DÉCLAR. 11
								EXPÉD. AUX SOC. DÉCLAR. 12
10 341	-8 664	2 232	-86	1 024	-135	1 264	641	PERTES & RECTIFICATIONS 13
								AUTO CONSOMMATION 14
9 592	11 184	17 851	14 321	10 037	2 392	1 987	1 973	VENTES INTÉRIEURES 15
CARBURANT DIESEL								
301 216	199 908	222 046	211 684	260 392	289 099	287 370	243 077	PRODUCTION 1
117 026	90 106	38 378	55 358	94 023	58 368	73 149	123 707	ÉCHANGES INTER-PRODUITS 2
418 242	290 014	260 424	267 042	354 415	347 467	360 519	366 784	PRODUCTION NETTE 3
13	14		11	10		13	5	RETOUR POUR ALIMENT. 4
500	18 300	2 200	200	1 500	200			IMPORTATIONS 5
6 562	627	10 268	12 635	11 717	15 481	13 570	1 591	EXPORTATIONS 6
80 499	44 376	50 878	54 866	55 468	52 834	49 602	60 241	ENTRÉES INTER-PROVINCES 7
14 968	11 658	19 698	6 772	9 464	13 772	4 990	15 154	SORTIES INTER-PROVINCES 8
352 679	329 407	281 639	275 490	288 266	333 586	312 539	300 694	INVENTAIRE DE FERMETURE 9
189 964	188 900	184 690	264 078	206 975	223 625	254 070	194 198	ARRIV. SOC. NON-DÉCLAR. 10
216 952	195 330	186 511	239 830	216 466	211 603	256 163	189 567	ARRIV. DES SOC. DÉCLAR. 11
								EXPÉD. AUX SOC. DÉCLAR. 12
1 338	-1 220	4 281	4 237	4 169	-2 469	-1 144	2 959	PERTES & RECTIFICATIONS 13
104	146	237	56	66	92	83	134	AUTO CONSOMMATION 14
399 147	358 327	324 965	328 794	363 690	340 318	411 563	403 711	VENTES INTÉRIEURES 15
X	X	X	X	X	X	X	X	FAIBLE TENEUR EN SOUFRE 16
MAZOUT LÉGER (NOS 2 & 3)								
226 611	277 230	287 024	295 683	226 848	158 750	102 816	137 941	PRODUCTION 1
-48 806	16 402	86 124	50 518	-14 800	-36 838	-45 010	-73 164	ÉCHANGES INTER-PRODUITS 2
177 805	293 632	373 148	346 201	212 048	121 892	57 806	64 777	PRODUCTION NETTE 3
39	37	13 066	14 354	12 691	7 661	14 395	4	RETOUR POUR ALIMENT. 4
12 254	500		11 060				7 607	IMPORTATIONS 5
34 245	44 986	45 619	32 679	27 131	21 337	27 202	32 777	EXPORTATIONS 6
31 588	63 257	37 321	36 018	51 984	18 147	42 189	25 298	ENTRÉES INTER-PROVINCES 7
38 141	90 124	47 881	22 817	10 395	35 067	10 050	22 542	SORTIES INTER-PROVINCES 8
169 191	163 216	139 193	164 674	144 968	134 051	104 226	125 024	INVENTAIRE DE FERMETURE 9
95 623	120 147	195 598	194 961	166 029	76 517	65 684	53 410	ARRIV. SOC. NON-DÉCLAR. 10
97 177	130 906	197 710	161 815	195 098	52 733	79 413	52 530	ARRIV. DES SOC. DÉCLAR. 11
								EXPÉD. AUX SOC. DÉCLAR. 12
360	8 122	12 743	12 098	4 920	-2 473	4 162	1 604	PERTES & RECTIFICATIONS 13
3	12	16	16	7			1	AUTO CONSOMMATION 14
158 422	209 324	313 055	318 980	199 525	113 168	60 282	64 089	VENTES INTÉRIEURES 15
MAZOUT LOURD (NOS 4, 5 & 6)								
155 546	143 334	134 468	174 093	172 555	191 717	200 677	124 549	PRODUCTION 1
59 313	14 942	8 645	22 712	14 862	18 207	8 918	31 403	ÉCHANGES INTER-PRODUITS 2
214 859	158 276	143 113	196 805	187 417	209 924	209 595	155 952	PRODUCTION NETTE 3
12 300	21 975	1 582	10 200	2 800		19 800	10 800	RETOUR POUR ALIMENT. 4
26 608	20 104	4 600	37 153	31 915	30 477	41 108	26 504	IMPORTATIONS 5
13 874	68 233	6 813	28 453	11 923	57 178	59 034	11 620	EXPORTATIONS 6
87 360	26 994	4 979	37 208	20 101	52 375	97 604	15 311	ENTRÉES INTER-PROVINCES 7
111 846	109 813	111 401	147 991	139 470	155 580	153 030	180 617	SORTIES INTER-PROVINCES 8
29 352	27 858	7 657	28 613	14 507	11 846	26 718	43 532	INVENTAIRE DE FERMETURE 9
38 271	38 733	9 564	38 074	20 141	14 066	31 032	49 576	ARRIV. SOC. NON-DÉCLAR. 10
								ARRIV. DES SOC. DÉCLAR. 11
								EXPÉD. AUX SOC. DÉCLAR. 12
-2 156	179	-323	-571	-2 565	155	1 373	-1 497	PERTES & RECTIFICATIONS 13
34 908	32 242	43 623	42 168	39 312	29 954	27 375	43 443	AUTO CONSOMMATION 14
114 208	160 123	77 260	73 449	116 264	135 811	119 205	124 979	VENTES INTÉRIEURES 15
X	X	X	X	X	X	X	X	FAIBLE TENEUR EN SOUFRE 16

TABLE 1. SUPPLY AND DISPOSITION OF PETROLEUM PRODUCTS, ONTARIO, MAY 1994

CUBIC METRES	CUM. 1993	CUM. 1994	YEAR 1993	JUNE 1993	JULY 1993	AUG. 1993	SEP. 1993	OCT. 1993
	CUM. 1993	CUM. 1994	ANN. 1993	JUN 1993	JUL. 1993	AOÛT 1993	SEP. 1993	OCT. 1993
ASPHALT								
1 PRODUCTION	195 333	214 637	480 521	47 266	54 154	52 440	45 786	10 281
2 INTERPRODUCT TRANSFERS		-2 223	-3 438			-1 719	-1 719	
5 IMPORTS	33 144	36 400	274 044	40 300	24 500	35 700	40 000	48 000
6 EXPORTS	29 997	40 285	59 449	7 138	8 413	3 368	3 377	1 168
7 INTERPROVINCIAL -IN-	31 916	42 598	173 633	35 352	21 809	22 726	24 045	23 407
8 INTERPROVINCIAL -OUT-	298	64	308	1			1	
9 CLOSING INVENTORY	44 723	71 850	62 057	48 861	33 412	34 218	39 647	27 199
10 REC. FROM NON-REP. COS.								
11 REC. FROM REP. COS.			404				404	
12 TO REPORTING COS.								
13 LOSSES & ADJUSTMENTS	792	- 335	1 746	891	34	49	-56	-11
14 OWN CONSUMPTION								
15 DOMESTIC SALES	219 356	241 605	836 377	110 750	107 465	104 924	99 765	92 979
COKE								
1 PRODUCTION	208 571	175 845	501 975	41 035	40 256	44 330	40 974	38 996
2 INTERPRODUCT TRANSFERS								
5 IMPORTS	31 000	77 000	113 400	8 200	22 700	5 000	6 000	4 500
6 EXPORTS		983						
7 INTERPROVINCIAL -IN-		2 894	14 606	881	1 493	1 457	1 970	1 991
8 INTERPROVINCIAL -OUT-	2 926							
9 CLOSING INVENTORY		8 848	2 125	9 693	8 516		11 730	10 381
10 REC. FROM NON-REP. COS.								
11 REC. FROM REP. COS.								
12 TO REPORTING COS.								
13 LOSSES & ADJUSTMENTS	- 126	3 178	-24 980	-10 343	-2 275	10 687	-14 575	-1 359
14 OWN CONSUMPTION	151 728	126 749	364 896	31 154	31 740	31 970	29 244	28 734
15 DOMESTIC SALES	96 969	114 284	270 654	17 850	33 175	13 732	18 605	15 479
LUBE OILS & GREASES								
1 PRODUCTION	204 573	250 200	543 125	48 654	48 796	46 707	39 840	56 923
2 INTERPRODUCT TRANSFERS	- 493	587	- 753	-22	-17	- 110	- 111	97
4 TRANSFERS TO REF. FEED.	8 549	7 748	20 626	1 664	1 631	1 543	1 705	1 534
5 IMPORTS	36 171	42 601	90 297	8 225	8 674	7 515	8 243	7 651
6 EXPORTS	54 084	76 199	159 959	16 194	11 257	12 776	8 753	13 246
7 INTERPROVINCIAL -IN-	20 565	28 257	53 537	1 963	8 843	5 118	5 664	3 145
8 INTERPROVINCIAL -OUT-	79 945	92 923	204 022	19 078	17 325	17 739	19 412	17 273
9 CLOSING INVENTORY	159 076	133 741	149 832	145 175	158 400	168 554	162 792	170 484
10 REC. FROM NON-REP. COS.	15 993	22 325	51 976	2 365	9 179	3 652	4 679	6 041
11 REC. FROM REP. COS.	12 933	16 666	35 282	3 544	2 640	2 934	3 024	3 314
12 TO REPORTING COS.	11 422	17 014	30 375	3 100	2 900	1 155	3 150	2 463
13 LOSSES & ADJUSTMENTS	-22 399	1 829	-42 840	-3 659	-2 093	-12 568	-2 566	208
14 OWN CONSUMPTION	5 019	224	9 052	1 355	871	775	827	21
15 DOMESTIC SALES	174 583	180 790	422 975	40 898	32 999	34 242	35 620	34 734
STILL GAS								
1 PRODUCTION	654 693	637 580	1 596 645	137 546	146 444	144 535	129 543	130 433
2 INTERPRODUCT TRANSFERS	11 473	12 108	26 168	1 751	2 979	2 208	2 014	1 981
9 CLOSING INVENTORY	12 563	13 389	17 045	18 949	14 352	12 945	16 045	8 349
11 REC. FROM REP. COS.								
12 TO REPORTING COS.								
13 LOSSES & ADJUSTMENTS	-5 529	- 170	4 912	1 011	-2 529	652	3 393	1 544
14 OWN CONSUMPTION	643 522	647 864	1 577 327	130 640	155 196	146 333	124 037	137 529
15 DOMESTIC SALES	28 766	5 650	36 685	1 260	1 373	1 145	1 027	1 037
OTHER PRODUCTS								
1 PRODUCTION	429 659	833 060	1 185 716	171 481	95 304	117 321	84 071	76 346
2 INTERPRODUCT TRANSFERS	-95 316	- 179 295	- 351 388	-76 614	-48 728	2 213	-67 273	-20 915
4 TRANSFERS TO REF. FEED.	743 323	1 030 733	1 995 921	104 384	134 058	172 062	220 961	227 244
5 IMPORTS	16 472	5 552	31 873			15 401		
6 EXPORTS	7 075	10 154	17 994	2 001	1 179	1 383	1 138	1 446
7 INTERPROVINCIAL -IN-	508 013	598 102	1 274 808	55 510	66 002	103 865	126 129	155 679
8 INTERPROVINCIAL -OUT-	54 263	37 336	84 166	3 614	2 282	16 767	1 130	3 688
9 CLOSING INVENTORY	225 770	339 881	217 899	259 301	257 040	271 532	245 602	218 259
10 REC. FROM NON-REP. COS.	36 485	46 580	108 048	16 253	13 924	8 855	7 782	10 216
11 REC. FROM REP. COS.	455 124	404 139	1 123 338	71 640	68 404	107 827	142 868	116 773
12 TO REPORTING COS.	460 398	428 510	1 098 583	79 677	47 570	139 550	87 611	117 801
13 LOSSES & ADJUSTMENTS	1 875	11 353	14 460	3 364	- 714	- 472	-4 043	3 200
14 OWN CONSUMPTION								
15 DOMESTIC SALES	44 476	68 070	130 115	11 699	12 792	11 700	12 710	12 063

TABLEAU 1. APPROVISIONNEMENT ET UTILISATION, PRODUITS PÉTROLIERS, ONTARIO, MAI 1994

MOV. 1993	DEC. 1993	JAN. 1994	FEB. 1994	MAR. 1994	APR. 1994	MAY 1994	MAY 1993	
MOV. 1993	DÉC. 1993	JAN. 1994	FÉV. 1994	MARS 1994	AVR. 1994	MAI 1994	MAI 1993	MÈTRES CUBES
35 183	40 078	41 720 -2 223	40 491	48 510	38 339	45 577	14 958	ASPHALTE
								PRODUCTION 1
								ÉCHANGES INTER-PRODUITS 2
43 800	8 600	2 000	3 400	8 700	9 800	12 500	10 044	IMPORTATIONS 5
686	5 302	4 909	7 584	13 391	7 460	6 941	1 693	EXPORTATIONS 6
9 799	4 579	4 930	4 727	6 417	6 536	19 988	7 709	ENTRÉES INTER-PROVINCES 7
	8	64					144	SORTIES INTER-PROVINCES 8
43 898	62 057	86 440	92 732	81 236	75 182	71 850	44 723	INVENTAIRE DE FERMETURE 9
				76	-76			ARRIV. SOC. NON-DÉCLAR. 10
								ARRIV. DES SOC. DÉCLAR. 11
								EXPÉD. AUX SOC. DÉCLAR. 12
8	39	- 105	-3	- 111	- 128	12	910	PERTES & RECTIFICATIONS 13
								AUTO CONSOMMATION 14
71 389	29 749	17 176	34 745	61 919	53 321	74 444	44 524	VENTES INTÉRIEURES 15
								COKE
40 170	47 643	45 568	32 287	38 456	37 877	21 657	38 648	PRODUCTION 1
								ÉCHANGES INTER-PRODUITS 2
16 500	19 500	5 800	4 800	5 900	39 400	21 100	7 300	IMPORTATIONS 5
								EXPORTATIONS 6
2 107	1 781		112	124		747		ENTRÉES INTER-PROVINCES 7
			678	752	650	814	921	SORTIES INTER-PROVINCES 8
11 270	2 125	14 498	6 914	8 035	9 842	8 848		INVENTAIRE DE FERMETURE 9
								ARRIV. SOC. NON-DÉCLAR. 10
								ARRIV. DES SOC. DÉCLAR. 11
								EXPÉD. AUX SOC. DÉCLAR. 12
-2 048	-4 941	540	3 228		-1 585	995	6 533	PERTES & RECTIFICATIONS 13
28 900	31 426	30 111	25 373	30 421	28 035	12 809	30 049	AUTO CONSOMMATION 14
26 822	48 022	8 344	15 504	12 186	48 370	29 880	18 970	VENTES INTÉRIEURES 15
								HUILES & GRAISSES LUBRIF.
42 458	55 174	47 695	46 667	56 062	44 972	54 804	50 112	PRODUCTION 1
-39	-58	-56	-50	-90	118	665	-21	ÉCHANGES INTER-PRODUITS 2
2 084	1 916	286	1 490	1 580	1 980	2 412	1 627	RETOUR POUR ALIMENT. 4
8 013	5 805	7 575	7 421	12 144	7 321	8 140	7 113	IMPORTATIONS 5
21 541	22 108	12 401	13 706	15 702	16 224	18 166	9 951	EXPORTATIONS 6
5 650	2 789	7 750	4 179	3 279	7 275	5 774	2 884	ENTRÉES INTER-PROVINCES 7
18 301	14 949	17 873	20 486	19 001	16 759	18 804	16 523	SORTIES INTER-PROVINCES 8
153 713	149 832	155 166	147 479	145 145	137 482	133 741	159 076	INVENTAIRE DE FERMETURE 9
5 547	4 520	3 031	4 152	5 067	4 254	5 821	2 737	ARRIV. SOC. NON-DÉCLAR. 10
3 814	3 079	3 047	3 078	3 615	2 901	4 025	3 001	ARRIV. DES SOC. DÉCLAR. 11
3 716	2 469	3 033	3 758	3 727	2 428	4 068	2 991	EXPÉD. AUX SOC. DÉCLAR. 12
-1 137	1 374	- 870	1 748	- 635	778	808	-3 252	PERTES & RECTIFICATIONS 13
15	169	12	57	141	16	18	4 344	AUTO CONSOMMATION 14
37 694	32 205	30 973	31 909	42 895	36 319	38 694	36 584	VENTES INTÉRIEURES 15
								GAZ DE DISTILLATION
124 218	129 233	122 921	121 013	134 337	128 495	130 814	129 077	PRODUCTION 1
1 927	1 835	3 129	1 800	2 166	3 094	1 919	2 642	ÉCHANGES INTER-PRODUITS 2
15 030	17 045	8 923	9 076	12 306	18 259	13 389	12 563	INVENTAIRE DE FERMETURE 9
								ARRIV. DES SOC. DÉCLAR. 11
								EXPÉD. AUX SOC. DÉCLAR. 12
2 611	3 759	- 467	950	- 653			-41	PERTES & RECTIFICATIONS 13
115 863	124 207	133 606	120 553	132 734	124 510	136 461	128 935	AUTO CONSOMMATION 14
990	1 087	1 033	1 157	1 192	1 126	1 142	1 015	VENTES INTÉRIEURES 15
								AUTRES PRODUITS
107 039	104 495	186 486	154 896	152 625	144 318	194 735	56 416	PRODUCTION 1
-15 973	-28 782	-50 959	-32 292	-36 454	-19 362	-40 228	-23 516	ÉCHANGES INTER-PRODUITS 2
188 623	205 266	195 406R	232 005	251 488R	187 754	164 080	138 248	RETOUR POUR ALIMENT. 4
				5 552			16 472	IMPORTATIONS 5
1 545	2 227	3 025	1 717	1 926	2 159	1 327	1 566	EXPORTATIONS 6
131 550	128 060	154 563R	146 897	149 303R	87 972	59 367	88 427	ENTRÉES INTER-PROVINCES 7
1 170	1 252	31 500	853	1 739	1 494	1 750	20 625	SORTIES INTER-PROVINCES 8
243 354	217 899	282 200	314 853	303 175	298 641	339 881	225 770	INVENTAIRE DE FERMETURE 9
3 029	11 504	10 859	9 276	8 573	9 125	8 747	5 588	ARRIV. SOC. NON-DÉCLAR. 10
102 787	57 915	86 028	87 318	98 467	89 215	43 111	65 267	ARRIV. DES SOC. DÉCLAR. 11
92 124	73 852	91 061	87 132	103 164	100 193	46 960	63 833	EXPÉD. AUX SOC. DÉCLAR. 12
5 112	6 138	-8 409	504	10 257	12 974	-3 973	-5 397	PERTES & RECTIFICATIONS 13
								AUTO CONSOMMATION 14
14 763	9 912	10 093	11 231	21 170	11 228	14 348	7 401	VENTES INTÉRIEURES 15

TABLE 1. SUPPLY AND DISPOSITION OF PETROLEUM PRODUCTS, ALBERTA, MAY 1994

CUBIC METRES	CUM. 1993	CUM. 1994	YEAR 1993	JUNE 1993	JULY 1993	AUG. 1993	SEP. 1993	OCT. 1993
	CUM. 1993	CUM. 1994	ANN. 1993	JUN 1993	JUL. 1993	AOOT 1993	SEP. 1993	OCT. 1993
1 DOMESTIC CRUDE AND EQUIVALENT RECEIVED	6 760 751	8 232 794	17 945 472	1 650 473	1 658 397	1 696 388	1 575 539	1 638 873
A WESTERN CANADA	6 760 751	8 232 794	17 945 472	1 650 473	1 658 397	1 696 388	1 575 539	1 638 873
B EASTERN CANADA								
2 TOTAL IMPORTS OF CRUDE AND EQUIV.								
A ALGERIA								
B IRAN								
C IRAQ								
D KUWAIT								
E LIBYA								
F MEXICO								
G NIGERIA								
H NORWAY								
I SAUDI ARABIA								
J UNITED ARAB EMIRATES								
K UNITED KINGDOM								
L UNITED STATES								
M VENEZUELA								
N OTHERS								
3 TOTAL CRUDE AND EQUIV. RECEIVED BY REFS (1+2)	6 760 751	8 232 794	17 945 472	1 650 473	1 658 397	1 696 388	1 575 539	1 638 873
A BY PIPELINE	6 674 727	8 056 128	17 690 452	1 632 165	1 635 529	1 667 169	1 545 581	1 611 061
B BY OTHER MEANS	86 024	176 666	255 020	18 308	22 868	29 219	29 958	27 812
4 OPENING INVENTORY CRUDE	287 308	305 979	287 308	277 816	283 224	274 098	290 905	270 111
5 CLOSING INVENTORY CRUDE	277 816	266 942	305 979	283 224	274 098	290 905	270 111	278 911
6 LOSSES & ADJUSTMENTS	-4 812	- 254	-2 865	-1 462	1 002	805	2 570	-1 048
7 CRUDE & EQUIV. CHARGED	6 775 055	8 272 085	17 929 666	1 646 527	1 666 521	1 678 776	1 593 763	1 631 121
A CONVENTIONAL CRUDE LIGHT	3 536 126	4 321 602	9 009 457	785 037	785 499	814 625	773 053	768 974
B CONVENTIONAL CRUDE HEAVY	246 676	402 574	739 188	120 472	69 900	60 061	51 521	71 018
C SYNTHETIC CRUDE OIL	2 589 781	3 257 347	7 010 445	678 318	654 952	640 244	594 211	662 058
D CRUDE BITUMEN	288 152	166 436	878 184	38 130	127 642	138 157	149 231	103 164
E CONDENSATE & PENTANES	114 320	124 126	292 392	24 570	28 528	25 689	25 747	25 907
B OTHER MATERIALS CHARGED	588 043	592 796	1 499 509	104 444	114 185	118 080	120 211	150 103
A CRUDE TOPS	6 754		11 200	1 637	1 584	1 225		
B CRUDE BOTTOMS								
C LPG'S	491 131	488 997	1 245 230	79 582	90 217	97 489	101 739	126 680
D NATURAL GAS	71 832	80 059	190 048	17 765	16 903	15 039	16 077	17 270
E LUBES FOR REPROCESSING	3 620	7 327	9 813	257	333	398	1 893	2 066
F OTHER FEEDSTOCKS	14 706	16 413	43 218	5 203	5 148	3 929	502	4 079
9 TOTAL FEED CHARGED (7+8)	7 363 098	8 864 881	19 429 175	1 750 971	1 780 706	1 796 856	1 713 974	1 781 224
10 REFINERY LOSSES	- 253 376	- 327 966	- 738 071	-65 925	-61 680	-88 075	-68 367	-70 577
TOTAL, ALL PRODUCTS								
1 REFINERY PRODUCTION	7 616 474	9 192 847	20 167 246	1 816 896	1 842 386	1 884 931	1 782 341	1 851 801
4 TRANSFERS TO REFINERY FEEDSTOCKS	588 043	592 796	1 499 509	104 444	114 185	118 080	120 211	150 103
5 IMPORTS	13 306	11 062	76 266	32 900	5 100	3 993	7 584	8 387
6 EXPDRTS	69 837	105 848	186 509	18 295	6 891	17 443	27 979	25 359
7 INTERPROVINCIAL -IN-	267 876	172 629	396 604	21 894	13 424	7 189	52 084	14 111
8 INTERPROVINCIAL -OUT-	3 553 142	4 288 180	9 533 993	786 704	964 313	903 560	937 491	823 584
9 CLOSING INVENTORY	1 564 659	1 676 820	1 359 090	1 614 074	1 578 198	1 502 726	1 286 110	1 297 308
10 REC. FROM NON-REP. COS.	603 114	603 829	1 533 173	104 553	113 715	116 386	135 865	149 945
11 REC. FROM REP. COS.	2 479 580	2 174 837	6 262 629	622 019	520 995	558 051	477 150	601 022
12 DEL. TO REPORTING COS.	2 490 227	2 242 148	6 360 697	633 116	502 977	539 792	570 936	603 337
13 LOSSES & ADJUSTMENTS	32 501	20 308	13 446	1 174	2 454	-5 285	-11 260	-2 342
14 OWN CONSUMPTION	386 771	433 007	981 647	87 736	89 079	94 081	82 526	82 117
15 DOMESTIC SALES	3 720 912	4 155 187	9 926 769	917 378	851 597	978 351	943 757	931 910

TABLEAU 1. APPROVISIONNEMENT ET UTILISATION, PRODUITS PÉTROLIERS, ALBERTA, MAI 1994

NOV. 1993	DEC. 1993	JAN. 1994	FEB. 1994	MAR. 1994	APR. 1994	MAY 1994	MAY 1993		MÈTRES CUBES
NOV. 1993	DÉC. 1993	JAN. 1994	FÉV. 1994	MARS 1994	AVR. 1994	MAI 1994	MAI 1993		
1 537 370	1 427 681	1 667 973	1 588 092	1 772 355	1 591 986	1 612 388	1 380 520	ARRIVAGES DE PÉTROLE BRUT & ÉQUIV. DOMESTIQUE DE L'OUEST DU CANADA DE L'EST DU CANADA	1 A B
1 537 370	1 427 681	1 667 973	1 588 092	1 772 355	1 591 986	1 612 388	1 380 520	TOTAL DES IMPORTATIONS DE BRUT ET D'ÉQUIVALENTS	2
								ALGÉRIE	A
								IRAN	B
								IRAQ	C
								KOWEIT	D
								LYBIE	E
								MEXIQUE	F
								NIGÉRIA	G
								NORVÈGE	H
								ARABIE SAOUDITE	I
								ÉMIRATS ARABES UNIS	J
								ROYAUME-UNI	K
								ÉTATS UNIS	L
								VÉNÉZUELA	M
								AUTRES	N
1 537 370	1 427 681	1 667 973	1 588 092	1 772 355	1 591 986	1 612 388	1 380 520	TOTAL ARRIV. DE BRUT ET ÉQUIV. AUX RAFFS. (1+2) PAR PIPE-LINE PAR D'AUTRES MOYENS	3 A B
1 508 325	1 415 895	1 658 705	1 561 652	1 753 329	1 551 320	1 571 144	1 377 581	STOCKS DE BRUT - DÉBUT	4
29 045	11 786	29 270	26 460	39 026	40 666	41 244	5 159	STOCKS DE BRUT - FIN	5
278 911	275 664	305 979	282 204	262 351	296 271	257 655	285 395	PÉRTES ET RECTIFICATIONS	6
275 664	305 979	282 204	262 351	296 271	257 655	266 942	277 816		
-1 194	1 274	22	436	- 847	-39	174	2 445		
1 541 811	1 396 092	1 691 726	1 607 529	1 739 262	1 630 641	1 602 927	1 385 654	BRUT & ÉQUIV. INTRODUIT	7
815 221	730 922	827 092	803 852	894 461	1 006 656	789 561	700 979	BRUT CONVENTIONNEL LÉGER	A
46 881	72 659	106 964	78 282	43 513	98 140	75 675	30 759	BRUT CONVENTIONNEL LOURD	B
625 626	565 255	710 013	656 702	730 411	481 391	678 830	596 240	PÉTROLE BRUT SYNTHÉTIQUE	C
33 708	21 435	21 435	43 997	43 607	25 078	32 319	34 811	PÉTROLE BITUMINEUX LOURD	D
20 375	27 256	26 222	24 696	27 270	19 396	26 542	22 865	CONDENSATS ET PENTANES	E
146 937	157 506	165 532	143 016	123 309	98 581	62 358	90 231	AUTRES MAT. UTILISÉES	8
							1 353	PRODUITS DE DÉCANTATION	A
								RÉSIDUS DE BRUT	B
124 633	133 759	141 622	122 935	99 525	80 048	44 867	70 813	GPL	C
17 048	18 106	19 198	16 135	16 815	13 817	14 094	16 181	GAZ NATUREL	D
713	535	2 092	2 708	291	1 942	294	87	LUBRIFIANTS RÉCYCLABLES	E
4 543	5 108	2 620	1 238	6 678	2 774	3 103	1 797	AUTRES CHARGES D'ALIMEN.	F
1 688 748	1 553 598	1 857 258	1 750 545	1 862 571	1 729 222	1 665 285	1 475 885	TOTAL ALIMENTATION(7+8)	9
-73 801	-56 270	-68 597	-65 532	-76 774	-64 420	-52 643	-24 577	PÉRTES EN RAFFINERIE	10
1 762 549	1 609 868	1 925 855	1 816 077	1 939 345	1 793 642	1 717 928	1 500 462	TOTAL, TOUS LES PRODUITS	
								PROD. DES RAFFINERIES	1
146 937	157 506	165 532	143 016	123 309	98 581	62 358	90 231	RETOUR POUR ALIMENTATION DES RAFFINERIES	4
2 588	2 408	1 588	1 974	2 700	2 600	2 200	2 025	IMPORTATIONS	5
9 645	11 060	16 967	21 751	21 396	24 219	21 515	16 758	EXPORTATIONS	6
7 874	12 152	13 935	35 854	46 121	18 115	58 606	14 847	ENTRÉES INTER-PROVINCES	7
787 004	778 195	844 593R	879 799R	866 595R	805 578R	891 615	642 176	SORTIES INTER-PROVINCES	8
1 402 702	1 359 090	1 471 262	1 559 348	1 758 582	1 825 382	1 676 820	1 564 659	INVENTAIRE DE FERMETURE	9
149 259	160 356	169 870	146 179	116 995	109 088	61 699	94 031	ARRIV. SOC. NON-DÉCLAR.	10
500 593	503 219	473 777	418 890	447 077	373 767	461 326	599 178	ARRIV. DES SOC. DÉCLAR.	11
506 932	513 380	539 732R	448 483R	399 889R	404 350R	449 694	618 741	EXPÉD. AUX SOC. DÉCLAR.	12
-5 200	1 404	14 362	-12 506	12 494	11 809	-5 851	2 359	PÉRTES & RECTIFICATIONS	13
77 764	81 573	88 974	88 085	91 650	91 433	72 865	78 795	AUTO CONSOMMATION	14
794 387	788 477	802 693	762 260	837 669	794 440	958 125	838 059	VENTES INTÉRIEURES	15

TABLE 1. SUPPLY AND DISPOSITION OF PETROLEUM PRODUCTS, ALBERTA, MAY 1994

CUBIC METRES	CUM. 1993	CUM. 1994	YEAR 1993	JUNE 1993	JULY 1993	AUG. 1993	SEP. 1993	OCT. 1993
	CUM. 1993	CUM. 1994	ANN. 1993	JUIN 1993	JUI. 1993	AOÛT 1993	SEP. 1993	OCT. 1993
PROPANE & PROPANE MIXES								
1 PRODUCTION	150 461	168 909	387 973	29 263	31 254	35 604	37 307	34 973
2 INTERPRODUCT TRANSFERS								
A. OF WHICH TO PETROCHEMS								
3 NET PRODUCTION	150 461	168 909	387 973	29 263	31 254	35 604	37 307	34 973
4 TRANSFERS TO REF. FEED.								
5 IMPORTS								
6 EXPORTS								
7 INTERPROVINCIAL -IN-	1 349	795	2 164		82	126	470	64
8 INTERPROVINCIAL -OUT-	255	286	3 266	98	82	1 240	4	1 301
9 CLOSING INVENTORY	4 143	2 726	2 827	3 288	2 950	1 832	2 382	2 121
10 REC. FROM NON-REP. COS.								
11 REC. FROM REP. COS.								
12 TO REPORTING COS.								
13 LOSSES & ADJUSTMENTS	-2 004	-2 033	-3 543	-4	-21	-177	-58	-193
14 OWN CONSUMPTION								
15 DOMESTIC SALES	150 373	171 552	388 544	30 024	31 613	35 785	37 281	34 190
16 TOTAL EXPORT(N.E.B.145)	170 675	129 609	531 442	22 846	46 587	31 769	37 679	37 257
BUTANE & BUTANE MIXES								
1 PRODUCTION	318 147	304 098	756 607	57 824	62 891	63 828	64 968	78 358
2 INTERPRODUCT TRANSFERS	- 171 272	- 173 215	- 406 668	-29 230	-24 634	-25 450	-28 573	-42 602
A. OF WHICH TO PETROCHEMS								
3 NET PRODUCTION	146 875	130 883	349 939	28 594	38 257	38 378	36 395	35 756
4 TRANSFERS TO REF. FEED.	491 151	488 997	1 245 250	79 582	90 217	97 489	101 739	126 680
5 IMPORTS								
6 EXPORTS								
7 INTERPROVINCIAL -IN-								
8 INTERPROVINCIAL -OUT-								
9 CLOSING INVENTORY	13 713	17 176	19 713	7 722	8 594	9 328	19 195	20 647
10 REC. FROM NON-REP. COS.	495 043	494 915	1 263 621	78 040	90 677	97 475	114 624	126 266
11 REC. FROM REP. COS.								
12 TO REPORTING COS.								
13 LOSSES & ADJUSTMENTS	- 159	1	2 022	-1	-57	- 230	472	1 998
14 OWN CONSUMPTION								
15 DOMESTIC SALES	145 720	139 337	355 082	33 044	37 902	37 860	38 941	31 892
16 TOTAL EXPORT(N.E.B.145)	167 561	112 485	370 238	13 547	17 006	29 273	14 159	33 556
PETRO-CHEM FEEDSTOCKS								
1 PRODUCTION	123 789	138 449	319 279	25 640	29 974	27 362	27 695	29 423
2 INTERPRODUCT TRANSFERS			241			233		
A. OF WHICH ENERGY								
BACKFLOWS								
3 NET PRODUCTION	123 789	138 449	319 520	25 640	29 974	27 595	27 695	29 423
4 TRANSFERS TO REF. FEED.								
5 IMPORTS								
6 EXPORTS								
7 INTERPROVINCIAL -IN-								
8 INTERPROVINCIAL -OUT-			3					
9 CLOSING INVENTORY	917	893	419	1 119	722	598	587	406
10 REC. FROM NON-REP. COS.								
11 REC. FROM REP. COS.								
12 TO REPORTING COS.								
13 LOSSES & ADJUSTMENTS	1 480	867	3 803	368	417	352	343	300
14 OWN CONSUMPTION								
15 DOMESTIC SALES	122 561	137 108	316 464	25 070	29 954	27 367	27 363	29 304
NAPHTHA SPECIALTIES								
1 PRODUCTION	3 968	8 697	12 896	1 977	1 035	612	2 042	740
2 INTERPRODUCT TRANSFERS	-3 273	3 202	1 977	641	549	642	680	1 329
3 NET PRODUCTION	695	11 899	14 873	2 618	1 584	1 254	2 722	2 069
4 TRANSFERS TO REF. FEED.								
5 IMPORTS	200	300	500		100		100	
6 EXPORTS	441	323	859	39	97	29	37	81
7 INTERPROVINCIAL -IN-	6 471	146	6 529					
8 INTERPROVINCIAL -OUT-	7 280	9 718	19 951	1 376	1 665	1 584	1 994	1 979
9 CLOSING INVENTORY	2 101	4 257	2 737	3 593	3 740	3 144	3 691	3 413
10 REC. FROM NON-REP. COS.								
11 REC. FROM REP. COS.	1 335	950	4 073	758	639	371	268	194
12 TO REPORTING COS.	900	969	2 993	276	362	386	310	371
13 LOSSES & ADJUSTMENTS	-7 994	-2 341	-11 226	- 507	- 701	- 567	- 449	- 378
14 OWN CONSUMPTION								
15 DOMESTIC SALES	2 913	3 106	7 601	700	753	789	651	488

TABLEAU 1. APPROVISIONNEMENT ET UTILISATION, PRODUITS PÉTROLIERS, ALBERTA, MAI 1994

MOV. 1993	DEC. 1993	JAN. 1994	FEB. 1994	MAR. 1994	APR. 1994	MAY 1994	MAY 1993	
MOV. 1993	DÉC. 1993	JAN. 1994	FÉV. 1994	MARS 1994	AVR. 1994	MAI 1994	MAI 1993	MÈTRES CUBES
								PROPANE & MÉL DE PROPANE
35 300	33 811	40 719	37 552	36 218R	25 835R	28 585	23 000	PRODUCTION 1
								ÉCHANGES INTER-PRODUITS 2
35 300	33 811	40 719	37 552	36 218R	25 835R	28 585	23 000	PORTION POUR PÉTROCHIM. A. 3
								PRODUCTION NETTE
								RETOUR POUR ALIMENT. 4
								IMPORTATIONS 5
								EXPORTATIONS 6
60	75	177	72	74	213	259	393	ENTRÉES INTER-PROVINCES 7
	226		129	157				SORTIES INTER-PROVINCES 8
1 775	2 827	2 200	1 770	1 070	818	2 726	4 143	INVENTAIRE DE FERMETURE 9
								ARRIV. SOC. NON-DÉCLAR. 10
								ARRIV. DES SOC. DÉCLAR. 11
								EXPÉD. AUX SOC. DÉCLAR. 12
746	-1 832	27	- 463	861	-28	-2 430	-1 010	PERTES & RECTIFICATIONS 13
								AUTO CONSOMMATION 14
34 840	34 438	41 496	38 388	35 974R	26 328R	29 366	23 263	VENTES INTÉRIEURES 15
81 746	102 883	51 598R	49 731R	28 280R			25 733	TOTAL EXPORT(O.N.E.145) 16
								BUTANE ET MÉL DE BUTANE
53 892	56 699	70 069	57 388	68 257R	65 553R	42 831	55 442	PRODUCTION 1
-37 613	-47 294	-57 922	-41 758	-33 505	-26 372	-13 658	-21 010	ÉCHANGES INTER-PRODUITS 2
16 279	9 405	12 147	15 630	34 752R	39 181R	29 173	34 432	PORTION POUR PÉTROCHIM. A. 3
								PRODUCTION NETTE
								RETOUR POUR ALIMENT. 4
								IMPORTATIONS 5
								EXPORTATIONS 6
124 633	133 759	141 622	122 955	99 525	80 048	44 867	70 813	ENTRÉES INTER-PROVINCES 7
								SORTIES INTER-PROVINCES 8
22 233	19 713	18 386	21 514	20 768	20 304	17 176	13 713	INVENTAIRE DE FERMETURE 9
125 918	135 578	145 537	124 311	101 681	80 585	42 801	72 569	ARRIV. SOC. NON-DÉCLAR. 10
								ARRIV. DES SOC. DÉCLAR. 11
								EXPÉD. AUX SOC. DÉCLAR. 12
	-1	1					- 158	PERTES & RECTIFICATIONS 13
								AUTO CONSOMMATION 14
15 978	13 745	17 388	13 878	37 654R	40 182R	30 235	32 173	VENTES INTÉRIEURES 15
44 898	50 238	41 377R	61 111R	9 997R			23 454	TOTAL EXPORT(O.N.E.145) 16
								CHARGES PÉTROCHIMIQUES
26 906	28 490	28 527	23 297	29 198	27 336	30 091	25 315	PRODUCTION 1
8								ÉCHANGES INTER-PRODUITS 2
								DONT LE RENVOI DES
								PRODUITS ÉNERGÉTIQUES A.
26 914	28 490	28 527	23 297	29 198	27 336	30 091	25 315	PRODUCTION NETTE 3
								RETOUR POUR ALIMENT. 4
								IMPORTATIONS 5
								EXPORTATIONS 6
3								ENTRÉES INTER-PROVINCES 7
								SORTIES INTER-PROVINCES 8
582	419	328	872	681	353	893	917	INVENTAIRE DE FERMETURE 9
								ARRIV. SOC. NON-DÉCLAR. 10
								ARRIV. DES SOC. DÉCLAR. 11
								EXPÉD. AUX SOC. DÉCLAR. 12
311	232	287	298	327	5	-50	381	PERTES & RECTIFICATIONS 13
								AUTO CONSOMMATION 14
26 424	28 421	28 331	22 455	29 062	27 659	29 601	24 521	VENTES INTÉRIEURES 15
								PROD SPÉCIAUX BASE/MAPH
1 312	1 210	2 664	427	2 032	2 613	961	376	PRODUCTION 1
351	1 858	499	595	999	591	518	850	ÉCHANGES INTER-PRDDUITS 2
1 663	2 268	3 163	1 022	3 031	3 204	1 479	1 226	PRODUCTION NETTE 3
								RETOUR POUR ALIMENT. 4
100			100	100		100		IMPORTATIONS 5
107	28	57	78	57	77	54	74	EXPORTATIONS 6
58			146				16	ENTRÉES INTER-PROVINCES 7
2 330	1 743	1 892	1 835	2 326	2 128	1 537	1 781	SORTIES INTER-PROVINCES 8
2 574	2 737	4 252	3 226	3 576	4 578	4 257	2 101	INVENTAIRE DE FERMETURE 9
								ARRIV. SOC. NON-DÉCLAR. 10
377	131	183	161	175	269	162	746	ARRIV. DES SOC. DÉCLAR. 11
255	133	184	167	176	274	168	265	EXPÉD. AUX SOC. DÉCLAR. 12
- 343	- 287	- 764	- 288	- 313	- 488	- 488	-6 740	PERTES & RECTIFICATIONS 13
								AUTO CONSOMMATION 14
688	619	462	663	710	480	791	616	VENTES INTÉRIEURES 15

TABLE 1. SUPPLY AND DISPOSITION OF PETROLEUM PRODUCTS, ALBERTA, MAY 1994

CUBIC METRES	CUM. 1993	CUM. 1994	YEAR 1993	JUNE 1993	JULY 1993	AUG. 1993	SEP. 1993	OCT. 1993
	CUM. 1993	CUM. 1994	ANN. 1993	JUN 1993	JUL. 1993	AUG 1993	SEP. 1993	OCT. 1993
AVIATION GASOLINE								
1 PRODUCTION	29 005	37 985	87 352	9 805	16 494	15 054	5 403	5 918
2 INTERPRODUCT TRANSFERS	-86	-190	7 753	8 167	56	-140	114	-31
3 NET PRODUCTION	28 919	37 795	95 105	17 972	16 550	14 914	5 517	5 887
4 TRANSFERS TO REF. FEED.	17	22	49	1	7	9	5	3
5 IMPORTS								
6 EXPORTS	735	108	1 360	350	118	78	79	
7 INTERPROVINCIAL -IN-	2		35			3	13	
8 INTERPROVINCIAL -OUT-	22 090	28 401	77 363	13 545	14 534	12 189	6 092	3 097
9 CLOSING INVENTORY	2 928	9 528	7 090	4 302	5 148	5 372	4 930	6 417
10 REC. FROM NON-REP. COS.								
11 REC. FROM REP. COS.	11 986	8 215	27 615	2 765	2 696	2 566	2 600	1 918
12 TO REPORTING COS.	15 538	9 007	31 884	3 038	3 335	2 917	1 963	2 251
13 LOSSES & ADJUSTMENTS	-31	1 372	-2 736	361	-775	888	-736	1
14 OWN CONSUMPTION								
15 DOMESTIC SALES	4 389	4 662	12 504	2 068	1 181	1 178	1 169	966
MOTDR GASOLINE								
1 PRODUCTION	2 901 119	3 358 259	7 791 790	687 304	714 497	747 239	696 996	710 360
2 INTERPRODUCT TRANSFERS	202 207	217 767	434 423	21 645	24 941	15 707	30 168	44 325
3 NET PRODUCTION	3 103 326	3 576 026	8 226 213	708 949	739 438	762 946	727 164	754 685
4 TRANSFERS TO REF. FEED.	119	94	244	18	24	23	17	17
5 IMPORTS	200	4 000	500	100	100	100		
6 EXPORTS	50		340			290		
7 INTERPROVINCIAL -IN-	63 115	69 212	119 823	6 788	1 185	1 632	38 382	6 329
8 INTERPROVINCIAL -OUT-	1 486 029	1 796 819	3 956 516	306 448	395 830	381 743	345 394	336 426
9 CLOSING INVENTORY	308 447	441 914	406 092	350 872	349 832	337 174	307 424	388 120
10 REC. FROM NON-REP. COS.								
11 REC. FROM REP. COS.	1 546 028	1 262 656	3 859 936	397 140	337 851	361 232	237 758	352 677
12 TO REPORTING COS.	1 564 334	1 328 207	3 884 920	383 417	313 154	343 836	314 834	348 631
13 LOSSES & ADJUSTMENTS	21 672	15 813	40 427	2 858	4 343	4 873	-2 929	2 347
14 OWN CONSUMPTION	134	87	215	7	12	10	16	
15 DOMESTIC SALES	1 665 894	1 735 052	4 251 728	377 804	366 251	407 793	375 722	345 574
SALES BY GRADE:								
16 PREMIUM	133 663	139 781	341 818	29 283	31 384	34 142	30 318	26 211
17 MID GRADE	60 324	59 770	148 222	12 059	12 883	14 255	12 035	11 677
18 REGULAR NO-LEAD	1 471 907	1 535 501	3 761 688	336 462	321 984	359 396	333 369	307 686
19 REGULAR LEADED								
20 RETAIL SALES OF MOGAS	1 334 061	1 390 789	3 438 677	303 572	296 972	330 656	304 651	283 693
AV-TURBO FUEL KERO TYPE								
1 PRODUCTION	297 106	322 819	758 115	68 519	70 304	61 340	58 471	62 972
2 INTERPRODUCT TRANSFERS	-7 792	-10 226	-15 762	-1 793	-8 129	7 950	-1 422	-1 440
3 NET PRODUCTION	289 314	312 593	722 353	66 726	62 175	69 290	57 049	61 532
4 TRANSFERS TO REF. FEED.								
5 IMPORTS								
6 EXPORTS								
7 INTERPROVINCIAL -IN-	3 972	38	3 974		1			1
8 INTERPROVINCIAL -OUT-	92 801	115 416	227 121	19 930	26 119	21 583	16 116	16 035
9 CLOSING INVENTORY	47 929	45 490	46 225	53 303	49 558	44 369	41 718	44 493
10 REC. FROM NON-REP. COS.								
11 REC. FROM REP. COS.	16 720	26 771	27 636	1 996		720		4 000
12 TO REPORTING COS.	16 178	27 004	30 610	2 314	13	3 721	43	4 049
13 LOSSES & ADJUSTMENTS	8 965	10 102	8 350	-161	-3 005	2 873	998	1 020
14 OWN CONSUMPTION								
15 DOMESTIC SALES	185 207	187 615	482 731	41 265	42 794	47 022	42 543	41 654
AV-TURBO FUEL NAPH TYPE								
1 PRODUCTION	182 100	153 991	411 123	45 733	33 169	41 159	41 245	29 513
2 INTERPRODUCT TRANSFERS	-142	2 773	-2 498	-150	6 990	-9 039	-97	-25
3 NET PRODUCTION	181 958	156 764	408 625	45 583	40 159	32 120	41 148	29 488
4 TRANSFERS TO REF. FEED.	11	7	22	2	2	2	2	1
5 IMPORTS								
6 EXPORTS								
7 INTERPROVINCIAL -IN-	2 003	5 000	2 094		2		3	85
8 INTERPROVINCIAL -OUT-	104 245	92 699	273 503	29 455	28 639	25 825	31 410	16 496
9 CLOSING INVENTORY	41 080	27 113	18 315	39 305	37 990	33 158	33 183	34 926
10 REC. FROM NON-REP. COS.								
11 REC. FROM REP. COS.	4 422	12 544	16 633	1 381	1 419	2 565	1 270	974
12 TO REPORTING COS.	4 297	11 238	16 186	1 945	1 612	1 811	1 212	1 135
13 LOSSES & ADJUSTMENTS	-6 011	-1 621	-4 925	230	-645	-52	-2 643	1 838
14 OWN CONSUMPTION								
15 DOMESTIC SALES	69 632	63 187	149 122	17 107	13 287	11 931	12 415	9 334

TABLEAU 1. APPROVISIONNEMENT ET UTILISATION, PRODUITS PÉTROLIERS, ALBERTA, MAI 1994

NOV. 1993	DEC. 1993	JAN. 1994	FEB. 1994	MAR. 1994	APR. 1994	MAY 1994	MAY 1993		MÈTRES CUBES
NOV. 1993	DÉC. 1993	JAN. 1994	FÉV. 1994	MARS 1994	AVR. 1994	MAI 1994	MAI 1993		
618	5 055	9 695	2 454	7 718	11 233	6 985	9 017	PRODUCTION	1
- 111	- 216	- 22	- 21	- 39	- 70	- 38	- 29	ÉCHANGES INTER-PRODUITS	2
507	4 839	9 673	2 433	7 679	11 163	6 867	8 988	PRODUCTION NETTE	3
3	4	2	4	3	8	5	6	RETOUR POUR ALIM. IMPORTATIONS	4
17					38	70	390	EXPORTATIONS	5
2 918	2 898	3 272	2 442	6 309	8 237	8 141	8 954	ENTRÉES INTER-PROVINCES	6
6 512	7 090	8 460	10 419	8 914	10 207	9 528	2 928	SORTIES INTER-PROVINCES	7
1 948	1 136	1 933	859	1 965	1 502	1 976	2 315	INVENTAIRE DE FERMETURE	9
869	1 973	854	1 310	1 878	2 248	2 737	2 363	ARRIV. SOC. NON-DÉCLAR.	10
-2 163	- 281	5 585	-3 202	1 921	- 119	-2 813	50	ARRIV. DES SOC. DÉCLAR.	11
750	803	543	739	1 038	960	1 382	1 479	EXPÉD. AUX SOC. DÉCLAR.	12
								PERTES & RECTIFICATIONS	13
								AUTO CONSOMMATION	14
								VENTES INTÉRIEURES	15
								ESSENCE POUR MOTEURS	
654 815	679 460	705 059	648 405	682 474	667 398	654 923	547 541	PRODUCTION	1
39 923	55 507	60 042	83 433	55 761	27 742	10 789	21 100	ÉCHANGES INTER-PRODUITS	2
694 738	734 967	765 101	731 838	718 235	695 140	665 712	568 641	PRODUCTION NETTE	3
13	13	17	19	18	17	23	30	RETOUR POUR ALIM. IMPORTATIONS	4
		1 000	1 400	1 600			100	EXPORTATIONS	5
1 140	1 252	1 915	8 548	17 173	3 087	38 489	1 800	ENTRÉES INTER-PROVINCES	6
355 913	348 733	382 200R	305 897R	350 847	327 237	430 658	232 724	SORTIES INTER-PROVINCES	7
387 649	406 092	409 142	478 782	541 930	554 294	441 914	308 447	INVENTAIRE DE FERMETURE	9
310 814	316 436	285 263	240 082	258 869	204 075	274 367	365 533	ARRIV. SOC. NON-DÉCLAR.	10
301 745	314 969	329 793R	275 286R	216 539	232 658	273 951	399 219	ARRIV. DES SOC. DÉCLAR.	11
4 739	2 524	4 032	709	3 577	5 885	1 610	3 734	EXPÉD. AUX SOC. DÉCLAR.	12
17	19	35	21	15	16		32	PERTES & RECTIFICATIONS	13
								AUTO CONSOMMATION	14
344 736	367 954	334 152	330 296	361 733	324 145	384 726	359 736	VENTES INTÉRIEURES	15
28 253	28 564	26 341	24 740	28 607	27 519	32 574	28 535	VENTES PAR CATÉGORIE:	
12 362	12 627	12 488	11 067	12 844	10 890	12 481	11 759	SUPER	16
304 121	326 763	295 323	294 489	320 282	285 736	339 671	319 442	INTERMÉDIAIRE	17
283 006	302 066	267 012	264 172	289 531	260 641	309 433	289 054	ORDINAIRE AVEC PLOMB	18
								ORDINAIRE SANS PLOMB	19
								VENTES NETTES AU DÉTAIL	20
								CARBURÉACTEUR-TYPE KÉRO	
58 255	61 148	63 646	58 829	71 790	67 171	61 383	55 828	PRODUCTION	1
-1 490	-1 646	-8 046	-1 458	-9 297	9 777	-1 222	- 805	ÉCHANGES INTER-PRODUITS	2
56 765	59 502	55 600	57 391	62 493	76 948	60 161	55 023	PRODUCTION NETTE	3
								RETOUR POUR ALIM. IMPORTATIONS	4
								EXPORTATIONS	5
11 681	22 856	17 321	22 194	23 947	29 170	22 784	18 954	ENTRÉES INTER-PROVINCES	6
54 911	46 225	47 251	47 143	47 874	54 152	45 490	47 929	SORTIES INTER-PROVINCES	7
4 200		9 194	4 399	4 800	5 400	2 978	213	INVENTAIRE DE FERMETURE	9
59	4 233	9 358	4 341	1 039	10 947	1 319	42	ARRIV. SOC. NON-DÉCLAR.	10
-1 787	- 553	- 163	1 080	925	- 153	8 413	4 999	ARRIV. DES SOC. DÉCLAR.	11
								EXPÉD. AUX SOC. DÉCLAR.	12
40 594	41 652	37 252	34 283	40 651	36 106	39 323	38 685	PERTES & RECTIFICATIONS	13
								AUTO CONSOMMATION	14
								VENTES INTÉRIEURES	15
								CARBURÉACTEUR-TYPE NAFT	
28 250	9 954	27 642	22 462	27 960	36 198	39 729	40 365	PRODUCTION	1
-17	-18	5 986	-45	7 921	-11 020	-71	-29	ÉCHANGES INTER-PRODUITS	2
28 233	9 936	33 628	22 419	35 881	25 178	39 658	40 336	PRODUCTION NETTE	3
1	1	2	1	1	2	1	7	RETOUR POUR ALIM. IMPORTATIONS	4
								EXPORTATIONS	5
1						5 000	1	ENTRÉES INTER-PROVINCES	6
24 115	13 318	20 018	17 805	17 705	17 084	20 087	16 873	SORTIES INTER-PROVINCES	7
28 797	18 315	25 698	20 552	25 416	23 915	27 113	41 080	INVENTAIRE DE FERMETURE	9
2 761	1 841	1 319	1 512	2 554	4 571	2 588	936	ARRIV. SOC. NON-DÉCLAR.	10
2 739	1 435	1 499	1 718	2 596	2 669	2 756	1 255	ARRIV. DES SOC. DÉCLAR.	11
1 105	1 253	- 217	2 131	122	- 727	-2 930	-2 303	EXPÉD. AUX SOC. DÉCLAR.	12
								PERTES & RECTIFICATIONS	13
								AUTO CONSOMMATION	14
9 164	6 252	6 262	7 422	13 147	12 222	24 134	23 921	VENTES INTÉRIEURES	15

TABLE 1. SUPPLY AND DISPOSITION OF PETROLEUM PRODUCTS, ALBERTA, MAY 1994

CUBIC METRES	CUM. 1993	CUM. 1994	YEAR 1993	JUNE 1993	JULY 1993	AUG. 1993	SEP. 1993	OCT. 1993
	CUM. 1993	CUM. 1994	ANN. 1993	JUN 1993	JUL. 1993	AOÛT 1993	SEP. 1993	OCT. 1993
STOVE OIL KEROSENE								
1 PRODUCTION	50 818	106 387	190 794	23 774	23 977	46 014	36	7 891
2 INTERPRODUCT TRANSFERS	3 935	-15 583	-16 576	12 938	7 022	-3 054	-24 502	-2 213
3 NET PRODUCTION	54 753	90 804	174 218	36 712	30 999	42 960	-24 466	5 678
4 TRANSFERS TO REF. FEED.			10	10				
5 IMPORTS								
6 EXPORTS	2 354	38	2 397			9		22
7 INTERPROVINCIAL -IN-	4 268	7 987	5 563	21	27	44		2
8 INTERPROVINCIAL -OUT-	37 009	65 661	128 678	13 077	11 567	10 179	15 065	23 479
9 CLOSING INVENTORY	9 510	14 799	16 297	27 031	44 303	77 685	35 492	16 001
10 REC. FROM NON-REP. COS.								
11 REC. FROM REP. COS.	31 798	26 812	80 189	1 836	1 791	1 077	5 656	9 926
12 TO REPORTING COS.	38 673	47 698	100 411	6 954	3 258	3 607	10 027	9 290
13 LOSSES & ADJUSTMENTS	-1 208	6 958	-7 799	246	-136	-4 091	-2 579	-447
14 OWN CONSUMPTION								
15 DOMESTIC SALES	14 608	6 746	30 103	761	856	995	870	2 753
DIESEL FUEL OIL								
1 PRODUCTION	2 296 803	3 028 630	6 200 960	563 033	567 981	533 498	577 294	592 401
2 INTERPRODUCT TRANSFERS	-123 126	-142 748	-199 741	-20 203	-24 829	-2 560	11 287	-17 516
3 NET PRODUCTION	2 173 677	2 885 882	6 001 219	542 830	543 152	530 938	588 581	574 885
4 TRANSFERS TO REF. FEED.	7 752	12 601	28 306	3 620	3 663	2 181	403	4 056
5 IMPORTS		3 100						
6 EXPORTS	44 325	41 385	104 166	10 231	5 312	10 094	13 035	11 467
7 INTERPROVINCIAL -IN-	123 633	50 710	148 699	10 519	1 407	1 386	7 466	2 390
8 INTERPROVINCIAL -OUT-	1 286 876	1 555 512	3 267 858	261 544	321 339	279 977	326 104	281 711
9 CLOSING INVENTORY	357 733	418 760	362 824	386 854	396 206	371 991	345 037	320 019
10 REC. FROM NON-REP. COS.								
11 REC. FROM REP. COS.	838 897	798 409	2 166 928	208 993	167 122	184 863	220 672	224 946
12 TO REPORTING COS.	823 498	781 380	2 200 989	224 286	178 003	176 519	234 172	229 179
13 LOSSES & ADJUSTMENTS	6 189	12 837	17 608	301	4 174	1 171	3 006	1 177
14 OWN CONSUMPTION	94	38	142	9	8	4	10	
15 DOMESTIC SALES	1 039 439	1 278 412	2 764 652	233 230	189 830	271 456	266 943	299 649
16 LOW SULFUR	X	X	X	X	X	X	X	X
LIGHT FUEL OIL (#2 & 3)								
1 PRODUCTION	8 243		8 243					
2 INTERPRODUCT TRANSFERS	29 307	78 665	70 576	1 925	8 440	5 483	5 999	3 315
3 NET PRODUCTION	37 550	78 665	78 819	1 925	8 440	5 483	5 999	3 315
4 TRANSFERS TO REF. FEED.			1 600					
5 IMPORTS			56					
6 EXPORTS	26							
7 INTERPROVINCIAL -IN-	14 196	7 167	19 343	21	15	20	14	12
8 INTERPROVINCIAL -OUT-	25 882	60 361	66 038	2 745	9 159	6 562	7 216	3 427
9 CLOSING INVENTORY		-453	-218	5	-40	-41	-12	-102
10 REC. FROM NON-REP. COS.								
11 REC. FROM REP. COS.	2 714	1 950	3 960	324	129	33	311	46
12 TO REPORTING COS.	2 819	2 545	4 761	185	25	5	322	292
13 LOSSES & ADJUSTMENTS	-153	-15 895	-16 099	-2 308	-1 995	-2 303	-2 588	-2 729
14 OWN CONSUMPTION								
15 DOMESTIC SALES	25 851	41 006	49 149	1 643	1 440	1 273	1 345	2 473
HEAVY FUEL OIL (#4,5 & 6)								
1 PRODUCTION	104 256	109 853	231 590	31 360	22 488	14 584	19 054	14 394
2 INTERPRODUCT TRANSFERS	11 831	6 938	11 320	1 397	-34		-101	
3 NET PRODUCTION	116 087	116 791	242 910	32 757	22 454	14 584	18 953	14 394
4 TRANSFERS TO REF. FEED.			304					
5 IMPORTS			304					
6 EXPORTS	9 870	16 588	36 955	3 749	68	3 425	5 151	4 873
7 INTERPROVINCIAL -IN-		747						
8 INTERPROVINCIAL -OUT-	58 821	69 664	153 555	13 508	12 309	14 492	10 952	13 325
9 CLOSING INVENTORY	34 639	38 293	27 297	43 252	49 278	45 275	47 647	42 697
10 REC. FROM NON-REP. COS.								
11 REC. FROM REP. COS.	2 321	8 573	10 829	1 549	1 267	1 494	879	1 318
12 TO REPORTING COS.	3 993	8 573	12 501	1 425	1 391	744	1 629	1 318
13 LOSSES & ADJUSTMENTS	13 269	-1 066	6 969	-1 068	-1 714	90	-1 357	335
14 OWN CONSUMPTION								
15 DOMESTIC SALES	15 442	21 356	34 088	8 079	5 641	1 330	1 085	811
16 LOW SULFUR	X	X	X	X	X	X	X	X

TABLEAU 1. APPROVISIONNEMENT ET UTILISATION, PRODUITS PÉTROLIERS, ALBERTA, MAI 1994

NOV. 1993	DEC. 1993	JAN. 1994	FEB. 1994	MAR. 1994	APR. 1994	MAY 1994	MAY 1993	
NOV. 1993	DÉC. 1993	JAN. 1994	FÉV. 1994	MARS 1994	AVR. 1994	MAI 1994	MAI 1993	MÈTRES CUBES
27 744	10 540	15 292	24 678	28 507	21 768	16 542	5 055	MAZOUT POUR POÊLES
-4 684	-6 018	-8 056	-8 672	-9 002	-1 056	11 185	14 355	PRODUCTION
23 060	4 522	7 256	16 006	19 305	20 712	27 525	19 390	ÉCHANGES INTER-PRODUITS
								PRODUCTION NETTE
								RETOUR POUR ALIMENT.
			15	25			76	IMPORTATIONS
1	1 200			7 987			1	EXPORTATIONS
14 906	3 396	10 991	18 534	15 323	9 911	10 902	17 704	ENTRÉES INTER-PROVINCES
								SORTIES INTER-PROVINCES
17 480	16 297	7 475	4 048	8 532	6 781	14 799	9 510	INVENTAIRE DE FERMETURE
11 504	16 601	9 267	10 976	5 956	108	505	3 108	ARRIV. SOC. NON-DÉCLAR.
12 897	15 705	10 440	11 890	11 475	4 868	9 025	5 645	ARRIV. DES SOC. DÉCLAR.
								EXPÉD. AUX SOC. DÉCLAR.
359	77	29	-1 701	1 300	7 518	-188	347	PERTES & RECTIFICATIONS
								AUTO CONSOMMATION
4 944	4 316	3 885	1 671	643	274	273	570	VENTES INTÉRIEURES
								CARBURANT DIESEL
579 827	490 123	627 902	582 803	640 818	581 882	595 225	475 952	PRODUCTION
-6 696	-16 188	-26 419	-75 280	-22 803	-5 052	-15 214	-20 795	ÉCHANGES INTER-PRODUITS
573 221	473 935	601 483	509 523	618 015	576 850	580 011	455 157	PRODUCTION NETTE
								RETOUR POUR ALIMENT.
2 832	3 799	2 598	1 213	4 839	2 747	1 204	75	IMPORTATIONS
								EXPORTATIONS
3 855	5 847	6 815	6 807	7 674	11 357	8 732	12 345	ENTRÉES INTER-PROVINCES
1 208	690	1 466	21 849	11 255	9 645	6 499	3 796	SORTIES INTER-PROVINCES
261 521	248 786	266 675	351 105R	318 097R	316 920R	302 717	248 832	INVENTAIRE DE FERMETURE
374 002	362 824	423 631	377 132	433 318	434 212	418 760	357 735	ARRIV. SOC. NON-DÉCLAR.
160 149	161 286	157 894	154 842	162 643	149 978	173 052	220 251	ARRIV. DES SOC. DÉCLAR.
169 262	166 070	181 674	146 852R	156 677R	145 941R	150 236	202 199	EXPÉD. AUX SOC. DÉCLAR.
								PERTES & RECTIFICATIONS
-151	1 741	6 974	1 132	4 396	707	-372	-842	AUTO CONSOMMATION
	17	7		26	5		41	
243 276	220 829	235 295	225 604	244 016	259 600	313 897	266 994	VENTES INTÉRIEURES
X	X	X	X	X	X	X	X	FAIBLE TENEUR EN SOUFRE
								MAZOUT LÉGER (NOS 2 & 3)
4 249	11 858	20 461	26 835	24 884	7 165	-680	1 853	PRODUCTION
4 249	11 858	20 461	26 835	24 884	7 165	-680	1 853	ÉCHANGES INTER-PRODUITS
								PRODUCTION NETTE
								RETOUR POUR ALIMENT.
	1 600							IMPORTATIONS
	50							EXPORTATIONS
51	5 014	78	36	4 034	19	3 000	12	ENTRÉES INTER-PROVINCES
3 304	7 743	12 159	18 602	20 677	7 047	1 876	2 192	SORTIES INTER-PROVINCES
								INVENTAIRE DE FERMETURE
-79	-218	-325	-872	-126	-444	-453		ARRIV. SOC. NON-DÉCLAR.
254	169	15	101	1 805	18	11	111	ARRIV. DES SOC. DÉCLAR.
405	708	528	863	716	314	124	5	EXPÉD. AUX SOC. DÉCLAR.
-4 991	968	-3 622	-5 114	-2 511	-2 556	-2 092	-1 135	PERTES & RECTIFICATIONS
								AUTO CONSOMMATION
5 793	9 331	11 596	13 168	11 095	2 715	2 432	916	VENTES INTÉRIEURES
								MAZOUT LOURD (NOS 4, 5 & 6)
12 887	12 567	22 670	27 125	6 561	30 170	23 327	13 774	PRODUCTION
2 179	-3 952	3 632		3 340		-54	-680	ÉCHANGES INTER-PRODUITS
15 066	8 615	26 302	27 125	9 901	30 170	23 293	13 094	PRODUCTION NETTE
								RETOUR POUR ALIMENT.
								IMPORTATIONS
								EXPORTATIONS
4 751	5 068	6 654	7 345	103	34	2 452	103	ENTRÉES INTER-PROVINCES
14 186	15 962	11 892	17 325	14 976	12 328	13 143	8 870	SORTIES INTER-PROVINCES
39 412	27 297	33 672	31 860	20 617	36 699	38 293	34 639	INVENTAIRE DE FERMETURE
								ARRIV. SOC. NON-DÉCLAR.
1 842	159	1 659	898	2 250	1 749	2 017	385	ARRIV. DES SOC. DÉCLAR.
1 843	158	1 659	898	2 250	1 749	2 017	385	EXPÉD. AUX SOC. DÉCLAR.
-1 564	-1 022	-1 423	79	911	-423	-210	-349	PERTES & RECTIFICATIONS
								AUTO CONSOMMATION
977	723	2 804	4 188	5 154	2 588	6 622	1 182	VENTES INTÉRIEURES
X	X	X	X	X	X	X	X	FAIBLE TENEUR EN SOUFRE

TABLE 1. SUPPLY AND DISPOSITION OF PETROLEUM PRODUCTS, ALBERTA, MAY 1994

CUBIC METRES	CUM. 1993	CUM. 1994	YEAR 1993	JUNE 1993	JULY 1993	AUG. 1993	SEP. 1993	OCT. 1993
	CUM. 1993	CUM. 1994	ANN. 1993	JUN 1993	JUL. 1993	A00T 1993	SEP. 1993	OCT. 1993
ASPHALT								
1 PRODUCTION	272 822	315 659	750 450	93 010	77 358	72 546	69 871	85 859
2 INTERPRODUCT TRANSFERS	646		646					
5 IMPORTS	700	900	1 800	300	100	200	100	200
6 EXPORTS	11 007	46 887	37 764	3 649	1 085	3 251	9 271	8 715
7 INTERPROVINCIAL -IN-		1						
8 INTERPROVINCIAL -OUT-	33 765	37 465	238 296	39 320	37 958	46 923	42 379	29 264
9 CLOSING INVENTORY	245 017	231 743	110 141	236 157	209 226	150 199	88 670	67 691
10 REC. FROM NON-REP. COS.								
11 REC. FROM REP. COS.	78		78					
12 TO REPORTING COS.								
13 LOSSES & ADJUSTMENTS	-1 770	8 174	- 155	- 191	-2 355	1 001	1 578	- 573
14 OWN CONSUMPTION								
15 DOMESTIC SALES	84 759	102 432	465 460	59 392	67 701	80 598	78 272	69 634
COKE								
1 PRODUCTION	100 436	99 517	251 574	22 734	22 109	23 456	21 980	19 865
2 INTERPRODUCT TRANSFERS	6 367		6 367					
5 IMPORTS	8 100		62 800	32 000	4 300	3 100	6 700	7 300
6 EXPORTS								
7 INTERPROVINCIAL -IN-								
8 INTERPROVINCIAL -OUT-								
9 CLOSING INVENTORY	2 178	4 799	344	7 719	-2 953	7 613	705	3 426
10 REC. FROM NON-REP. COS.								
11 REC. FROM REP. COS.								
12 TO REPORTING COS.								
13 LOSSES & ADJUSTMENTS		-23 258	-17 139	3 272	1 939	-5 211	-4 655	-2 511
14 OWN CONSUMPTION	71 180	61 211	157 675	13 921	14 272	6 176	14 150	12 628
15 DOMESTIC SALES	48 976	57 109	187 292	32 000	20 870	15 025	26 093	14 327
LUBE OILS & GREASES								
1 PRODUCTION	64 075	71 207	147 304	10 034	16 314	17 187	9 620	10 613
2 INTERPRODUCT TRANSFERS	19 552	278	18 575	- 150	- 279	- 143	-1	- 280
4 TRANSFERS TO REF. FEED.	10 427	11 014	24 395	1 809	1 785	2 112	1 966	2 066
5 IMPORTS	3 716	2 762	8 676	500	500	593	684	887
6 EXPORTS	24	86	269	10	77		71	2
7 INTERPROVINCIAL -IN-	32 533	25 570	62 760	4 545	4 705	3 978	4 628	4 682
8 INTERPROVINCIAL -OUT-	42 930	42 030	92 598	7 708	7 086	6 892	7 089	6 954
9 CLOSING INVENTORY	69 899	62 271	64 292	67 464	72 579	76 077	72 846	71 430
10 REC. FROM NON-REP. COS.	11 633	9 310	21 904	731	1 480	1 751	1 569	1 607
11 REC. FROM REP. COS.	5 231	4 346	9 124	681	1 534		232	376
12 TO REPORTING COS.	5 006	6 936	10 135	1 023	2	657	584	662
13 LOSSES & ADJUSTMENTS	1 362	2 508	5 539	-1 068	2 097	1 113	562	467
14 OWN CONSUMPTION	47	43	119	5	5	28	5	3
15 DOMESTIC SALES	46 494	52 877	110 445	9 289	8 087	9 066	9 686	9 147
STILL GAS								
1 PRODUCTION	315 316	371 628	823 496	73 794	74 782	87 863	68 345	69 486
2 INTERPRODUCT TRANSFERS								
9 CLOSING INVENTORY								
11 REC. FROM REP. COS.								
12 TO REPORTING COS.								
13 LOSSES & ADJUSTMENTS								
14 OWN CONSUMPTION	315 316	371 628	823 496	73 794	74 782	87 863	68 345	69 486
15 DOMESTIC SALES								
OTHER PRODUCTS								
1 PRODUCTION	398 010	596 759	1 057 700	73 092	77 759	97 585	82 014	99 035
2 INTERPRODUCT TRANSFERS	31 846	32 339	89 367	4 813	9 907	10 371	6 448	15 138
4 TRANSFERS TO REF. FEED.	78 586	80 061	201 253	19 402	18 487	16 264	16 079	17 280
5 IMPORTS	86		86					
6 EXPORTS	1 005	433	2 343	267	134	267	335	201
7 INTERPROVINCIAL -IN-	16 334	5 256	25 620		6 000		1 108	546
8 INTERPROVINCIAL -OUT-	355 159	414 148	1 029 247	77 950	98 026	94 371	127 676	90 090
9 CLOSING INVENTORY	424 425	357 511	274 695	382 088	351 065	338 952	282 615	275 603
10 REC. FROM NON-REP. COS.	96 438	99 604	247 648	25 782	21 558	17 160	19 672	22 072
11 REC. FROM REP. COS.	18 050	23 611	55 628	4 596	6 547	3 130	7 504	4 647
12 TO REPORTING COS.	14 991	18 591	65 307	8 253	1 822	5 589	5 840	6 159
13 LOSSES & ADJUSTMENTS	-1 106	7 890	-7 650	-1 154	888	-5 015	- 225	-4 994
14 OWN CONSUMPTION								
15 DOMESTIC SALES	98 654	153 630	321 804	45 902	33 437	28 883	23 378	39 714

TABEAU 1. APPROVISIONNEMENT ET UTILISATION, PRODUITS PÉTROLIERS, ALBERTA, MAI 1994

NOV. 1993	DEC. 1993	JAN. 1994	FEB. 1994	MAR. 1994	APR. 1994	MAY 1994	MAY 1993	
NOV. 1993	DÉC. 1993	JAN. 1994	FÉV. 1994	MARS 1994	AVR. 1994	MAI 1994	MAI 1993	MÈTRES CUBES
								ASPHALTE
41 048	37 936	68 670	71 342	55 371	66 164	54 112	44 942	PRODUCTION 1
							646	ÉCHANGES INTER-PRODUITS 2
100	100	100	200	100	300	200		IMPORTATIONS 5
788		3 307	7 506	13 453	12 579	10 042	3 542	EXPORTATIONS 6
7 118	1 569	8		1 141	1	9 399	26 917	ENTRÉES INTER-PROVINCES 7
							25 507	SORTIES INTER-PROVINCES 8
81 051	110 141	160 065	212 425	258 752	260 100	251 743	245 017	INVENTAIRE DE FERMETURE 9
								ARRIV. SOC. NON-DÉCLAR. 10
								ARRIV. DES SOC. DÉCLAR. 11
								EXPÉD. AUX SOC. DÉCLAR. 12
2 566	- 411	5 155	31	1 268	1 134	586	685	PERTES & RECTIFICATIONS 13
								AUTO CONSOMMATION 14
17 316	7 788	10 376	11 645	13 282	22 005	45 124	37 710	VENTES INTÉRIEURES 15
								COKE
20 790	20 204	22 684	19 279	23 431	21 247	12 876	17 476	PRODUCTION 1
								ÉCHANGES INTER-PRODUITS 2
1 300							900	IMPORTATIONS 5
								EXPORTATIONS 6
								ENTRÉES INTER-PROVINCES 7
								SORTIES INTER-PROVINCES 8
2 959	344	2 768	6 713	12 029	1 517	4 799	2 178	INVENTAIRE DE FERMETURE 9
								ARRIV. SOC. NON-DÉCLAR. 10
								ARRIV. DES SOC. DÉCLAR. 11
								EXPÉD. AUX SOC. DÉCLAR. 12
-7 694	-2 279	-5 135	-7 826	-4 489	- 722	-5 086		PERTES & RECTIFICATIONS 13
13 256	12 112	14 993	13 587	14 134	14 134	4 563	14 331	AUTO CONSOMMATION 14
17 015	12 986	10 402	9 773	8 470	18 347	10 117	1 867	VENTES INTÉRIEURES 15
								HUILES & GRAISSES LUBRIF.
11 306	8 155	11 430	13 284	21 614	11 405	13 474	11 181	PRODUCTION 1
-84	-40	-70	43	43	121	161	-22	ÉCHANGES INTER-PRODUITS 2
2 406	1 824	2 092	2 708	2 100	1 942	2 164	1 766	RETOUR POUR ALIMENT. 4
1 088	708	488	274	900	600	500	1 025	IMPORTATIONS 5
77	8			86			8	EXPORTATIONS 6
4 314	3 375	5 240	5 160	5 600	4 557	5 013	4 338	ENTRÉES INTER-PROVINCES 7
6 992	6 947	6 242	7 998	10 266	8 774	8 750	7 805	SORTIES INTER-PROVINCES 8
69 694	64 292	65 442	64 403	67 199	63 154	62 271	69 899	INVENTAIRE DE FERMETURE 9
1 831	1 302	1 905	2 030	1 834	1 577	1 964	1 679	ARRIV. SOC. NON-DÉCLAR. 10
464	606	870	915	830	840	891	831	ARRIV. DES SOC. DÉCLAR. 11
1 021	1 180	960	1 356	1 869	1 249	1 502	995	EXPÉD. AUX SOC. DÉCLAR. 12
242	764	620	395	457	931	105	2 537	PERTES & RECTIFICATIONS 13
5	21	3	3	7	1	29	20	AUTO CONSOMMATION 14
9 912	8 764	8 796	10 285	13 232	10 248	10 316	9 392	VENTES INTÉRIEURES 15
								GAZ DE DISTILLATION
64 506	69 404	73 936	74 674	77 468	77 277	68 273	64 371	PRODUCTION 1
								ÉCHANGES INTER-PRODUITS 2
								INVENTAIRE DE FERMETURE 9
								ARRIV. DES SOC. DÉCLAR. 11
								EXPÉD. AUX SOC. DÉCLAR. 12
64 506	69 404	73 936	74 674	77 468	77 277	68 273	64 371	PERTES & RECTIFICATIONS 13
								AUTO CONSOMMATION 14
								VENTES INTÉRIEURES 15
								AUTRES PRODUITS
145 093	85 112	135 250	152 098	160 128	80 392	68 891	110 847	PRODUCTION 1
3 895	6 949	9 895	14 306	1 698	-1 846	8 286	4 566	ÉCHANGES INTER-PRODUITS 2
17 049	18 106	19 199	16 136	16 815	13 817	14 094	17 534	RETOUR POUR ALIMENT. 4
67	67	134			134	165	200	IMPORTATIONS 5
1 084	548	5 059	43		154		530	EXPORTATIONS 6
81 957	104 018	111 925	115 935	84 824	57 343	44 123	51 980	ENTRÉES INTER-PROVINCES 7
								SORTIES INTER-PROVINCES 8
313 150	274 695	262 817	279 361	328 032	354 742	357 511	424 425	INVENTAIRE DE FERMETURE 9
21 510	23 456	22 428	19 838	13 478	26 926	16 934	19 783	ARRIV. SOC. NON-DÉCLAR. 10
6 300	4 854	6 180	4 165	5 230	5 257	2 779	4 749	ARRIV. DES SOC. DÉCLAR. 11
15 837	6 816	2 803	3 802	4 674	1 453	5 859	6 368	EXPÉD. AUX SOC. DÉCLAR. 12
3 445	511	2 976	233	3 742	845	94	2 143	PERTES & RECTIFICATIONS 13
								AUTO CONSOMMATION 14
21 980	29 856	53 653	37 802	21 808	10 581	29 786	15 094	VENTES INTÉRIEURES 15

TABLE 1. SUPPLY AND DISPOSITION OF PETROLEUM PRODUCTS, BRITISH COLUMBIA, MAY 1994

CUBIC METRES	CUM. 1993	CUM. 1994	YEAR 1993	JUNE 1993	JULY 1993	AUG. 1993	SEP. 1993	OCT. 1993
	CUM. 1993	CUM. 1994	ANN. 1993	JUIN 1993	JULI. 1993	AOOT 1993	SEP. 1993	OCT. 1993
1 DOMESTIC CRUDE AND EQUIVALENT RECEIVED	2 885 194	2 161 476	5 903 992	447 992	488 729	485 753	458 092	364 489
A WESTERN CANADA	2 885 194	2 161 476	5 903 992	447 992	488 729	485 753	458 092	364 489
B EASTERN CANADA								
2 TOTAL IMPORTS OF CRUDE AND EQUIV.		28 826						
A ALGERIA								
B IRAN								
C IRAQ								
D KUWAIT								
E LIBYA								
F MEXICO								
G NIGERIA								
H NORWAY								
I SAUDI ARABIA								
J UNITED ARAB EMIRATES								
K UNITED KINGDOM								
L UNITED STATES		28 826						
M VENEZUELA								
N OTHERS								
3 TOTAL CRUDE AND EQUIV. RECEIVED BY REFS (1+2)	2 885 194	2 190 302	5 903 992	447 992	488 729	485 753	458 092	364 489
A BY PIPELINE	2 885 194	2 161 476	5 903 992	447 992	488 729	485 753	458 092	364 489
B BY OTHER MEANS		28 826						
4 OPENING INVENTORY CRUDE	89 327	45 964	89 327	64 031	61 588	57 928	61 955	56 334
5 CLOSING INVENTORY CRUDE	64 031	62 917	45 964	61 588	57 928	61 955	56 334	53 375
6 LOSSES & ADJUSTMENTS	738	4 583	-1 397	-2 103	- 117	- 114	- 110	-3
7 CRUDE & EQUIV. CHARGED	2 909 752	2 168 766	5 948 752	452 538	492 506	481 840	463 823	367 451
A CONVENTIONAL CRUDE LIGHT	2 664 163	1 953 598	5 524 729	445 683	463 771	461 701	422 355	338 693
B CONVENTIONAL CRUDE HEAVY	37 807	81 913	89 020	1 440	12 706	6 414	15 775	8 856
C SYNTHETIC CRUDE OIL	187 784	101 499	307 659	5 415	11 293	13 553	25 693	19 395
D CRUDE BITUMEN		30 581	507					507
E CONDENSATE & PENTANES	19 998	1 175	26 837		4 736	172		
8 OTHER MATERIALS CHARGED	291 897	306 275	716 719	8 861	59 179	76 495	50 528	84 423
A CRUDE TOPS	233 034	226 595	435 165		51 117			54 711
B CRUDE BOTTOMS	2 057	10 953	3 039	982				
C LPG'S	5 179		5 179					
D NATURAL GAS								
E LUBES FOR REPROCESSING			1					1
F OTHER FEEDSTOCKS	51 627	68 727	273 335	7 879	8 062	76 495	50 528	29 711
9 TOTAL FEED CHARGED (7+8)	3 201 649	2 475 041	6 665 471	461 399	551 685	558 335	514 351	451 874
10 REFINERY LOSSES	-91 386	-88 780	- 243 471	-19 915	-22 782	-26 132	-39 401	-7 387
TOTAL, ALL PRODUCTS								
1 REFINERY PRODUCTION	3 293 035	2 563 821	6 908 942	481 314	574 467	584 467	553 752	459 261
4 TRANSFERS TO REFINERY FEEDSTOCKS	291 897	306 275	716 719	8 861	59 179	76 495	50 528	84 423
5 IMPORTS	256 471	292 454	719 755	102 634	53 647	77 616	82 395	46 602
6 EXPORTS	371 406	270 389	611 621	5 376	2 436	18 786	67 221	28 043
7 INTERPROVINCIAL -IN-	1 303 982	1 823 364	3 807 701	300 996	344 304	370 780	469 564	329 369
8 INTERPROVINCIAL -OUT-	272 070	155 727	455 563	17 124	21 647	12 355	57 012	15 096
9 CLOSING INVENTORY	954 899	1 121 129	1 025 742	956 545	997 264	1 057 406	1 136 221	1 123 156
10 REC. FROM NON-REP. COS.	46 807	36 843	113 663	8 107	8 078	8 170	9 189	11 617
11 REC. FROM REP. COS.	1 080 542	1 077 628	3 407 827	350 126	398 495	438 542	342 900	276 023
12 DEL. TO REPORTING COS.	1 093 391	1 064 732	3 358 836	349 575	381 789	395 124	370 828	248 297
13 LOSSES & ADJUSTMENTS	39 443	45 502	43 572	-3 530	2 341	-1 028	-1 810	-2 687
14 OWN CONSUMPTION	155 417	111 031	283 313	25 834	23 109	20 246	20 182	11 656
15 DOMESTIC SALES	3 699 398	3 745 067	9 359 606	838 291	847 771	897 455	815 024	751 109

TABLEAU 1. APPROVISIONNEMENT ET UTILISATION, PRODUITS PÉTROLIERS, COLOMBIE-BRITANNIQUE, MAI 1994

NOV. 1993	DEC. 1993	JAN. 1994	FEB. 1994	MAR. 1994	APR. 1994	MAY 1994	MAY 1993		MÈTRES CUBES
NOV. 1993	DÉC. 1993	JAN. 1994	FÉV. 1994	MARS 1994	AVR. 1994	MAI 1994	MAI 1993		
376 707	397 036	486 052	408 608	439 785	408 870	418 161	460 061	ARRIVAGES DE PÉTROLE BRUT & ÉQUIV. DOMESTIQUE	1
376 707	397 036	486 052	408 608	439 785	408 870	418 161	460 061	DE L'OUEST DU CANADA DE L'EST OU CANADA	A B
					9 421	19 405		TOTAL DES IMPORTATIONS DE BRUT ET D'ÉQUIVALENTS	2
								ALGÉRIE	A
								IRAN	B
								IRAQ	C
								KOWEIT	D
								LYBIE	E
								MEXIQUE	F
								NIGÉRIA	G
								NORVÈGE	H
								ARABIE SAOUDITE	I
								ÉMIRATS ARABES UNIS	J
					9 421	19 405		ROYAUME-UNI	K
								ÉTATS UNIS	L
								VÉNÉZUELA	M
								AUTRES	N
376 707	397 036	486 052	408 608	439 785	418 291	437 566	460 061	TOTAL ARRIV. DE BRUT ET ÉQUIV. AUX RAFFS. (1+2)	3
376 707	397 036	486 052	408 608	439 785	408 870	418 161	460 061	PAR PIPE-LINE	A
					9 421	19 405		PAR D'AUTRES MOYENS	B
53 375	47 048	45 964	55 872	49 552	49 201	56 569	42 356	STOCKS DE BRUT - DÉBUT	4
47 048	45 964	55 872	49 552	49 201	56 569	62 917	64 031	STOCKS DE BRUT - FIN	5
- 328	640	3 067	588	- 596	- 2 979	4 583	- 104	PERTES ET RECTIFICATIONS	6
383 362	397 480	473 077	414 340	440 732	413 902	426 715	438 490	BRUT & ÉQUIV. INTRODUIT	7
354 566	373 797	422 659	397 906	400 067	361 801	371 165	419 279	BRUT CONVENTIONNEL LÉGER	A
5 896	126	12 262	9 186	25 735	34 750	6 036	6 036	BRUT CONVENTIONNEL LOURD	B
21 494	23 032	37 077	7 248	14 930	17 275	24 969	11 072	PÉTROLE BRUT SYNTHÉTIQUE	C
						30 581		PÉTROLE BITUMINEUX LOURD	D
1 406	525	1 099			76		2 103	CONDENSATS ET PENTANES	E
79 176	66 160	60 386	82 719	58 415	48 632	56 123	31 231	AUTRES MAT. UTILISÉES	8
54 964	41 339	42 538	58 717	43 623	42 582	39 135	18 457	PRODUITS DE DÉCANTATION	A
		3 185	3 263			4 505	2 057	RÉSIDUS DE BRUT	B
								GPL	C
								GAZ NATUREL	D
24 212	24 821	14 663	20 739	14 792	6 050	12 483	10 717	LUBRIFIANTS RECYCLABLES	E
								AUTRES CHARGES D'ALIMEN.	F
462 538	463 640	533 463	497 059	499 147	462 534	482 838	469 721	TOTAL ALIMENTATION(7+8)	9
-17 132	-19 336	-18 683	-4 718	-13 541	-34 798	-17 040	-22 455	PERTES EN RAFFINERIE	10
479 670	482 976	552 146	501 777	512 688	497 332	499 878	492 176	TOTAL, TOUS LES PRODUITS PROD. DES RAFFINERIES	1
79 176	66 160	60 386	82 719	58 415	48 632	56 123	31 231	RETOUR POUR ALIMENTATION	4
50 458	49 932	80 649	58 748	40 946	35 523	76 588	45 772	DES RAFFINERIES	
10 468	107 805	68 434	61 067	57 433	44 240	39 215	37 560	IMPORTATIONS	5
348 994	339 712	376 170	397 440	389 539	346 974	313 241	208 110	EXPORTATIONS	6
26 780	33 479	23 509	32 519	32 346	19 698	47 855	10 084	ENTRÉES INTER-PROVINCES	7
1 098 490	1 025 742	1 101 720	1 168 086	1 136 417	1 173 020	1 121 129	954 899	SORTIES INTER-PROVINCES	8
9 510	12 185	5 575	10 271	2 481	6 045	12 471	11 163	INVENTAIRE DE FERMETURE	9
250 125	271 074	200 944	198 656	218 651	212 474	246 903	294 754	ARRIV. SOC. NON-DÉCLAR.	10
260 961	258 871	205 488	193 437	226 393	196 199	243 215	309 849	ARRIV. AUX SOC. DÉCLAR.	11
								EXPÉD. DES SOC. DÉCLAR.	12
9 083	1 760	32 860	8 151	-7 466	8 537	3 420	5 068	PERTES & RECTIFICATIONS	13
9 053	17 816	17 914	21 420	29 047	23 808	18 842	12 953	AUTO CONSOMMATION	14
767 902	742 656	731 115	701 213	799 806	720 631	792 302	751 267	VENTES INTÉRIEURES	15

TABLE 1. SUPPLY AND DISPOSITION OF PETROLEUM PRODUCTS, BRITISH COLUMBIA, MAY 1994

CUBIC METRES	CUM. 1993	CUM. 1994	YEAR 1993	JUNE 1993	JULY 1993	AUG. 1993	SEP. 1993	OCT. 1993
	CUM. 1993	CUM. 1994	ANN. 1993	JUN 1993	JUL. 1993	A00T 1993	SEP. 1993	OCT. 1993
PROPANE & PROPANE MIXES								
1 PRODUCTION	43 832	29 820	91 724	8 674	10 925	8 764	5 796	3 952
2 INTERPRODUCT TRANSFERS				1				
A. OF WHICH TO PETROCHEMS								
3 NET PRODUCTION	43 832	29 820	91 724	8 675	10 925	8 764	5 796	3 952
4 TRANSFERS TO REF. FEED.								
5 IMPORTS								
6 EXPORTS								
7 INTERPROVINCIAL -IN-								
8 INTERPROVINCIAL -OUT-	966		2 280	1 314				
9 CLOSING INVENTORY	1 393	562	1 312	1 271	933	616	645	582
10 REC. FROM NON-REP. COS.	469		469					
11 REC. FROM REP. COS.								
12 TO REPORTING COS.								
13 LOSSES & ADJUSTMENTS	-55	-1 023	-1 383	- 191	- 351	-22	- 190	- 176
14 OWN CONSUMPTION	1		2	1				
15 DOMESTIC SALES	43 134	31 593	91 030	7 583	11 614	9 103	5 957	4 191
16 TOTAL EXPORT(N.E.B.145)	44 565	24 991	96 623	5 895	2 380	7 389	6 950	7 024
BUTANE & BUTANE MIXES								
1 PRODUCTION	30 914	26 726	77 130	9 386	12 137	11 504	5 680	3 154
2 INTERPRODUCT TRANSFERS	- 855	- 670	-3 894	-1 048		- 509	8	- 776
A. OF WHICH TO PETROCHEMS								
3 NET PRODUCTION	30 059	26 056	73 236	8 338	12 137	10 995	5 688	2 378
4 TRANSFERS TO REF. FEED.	5 179		5 179					
5 IMPORTS								
6 EXPORTS								
7 INTERPROVINCIAL -IN-								
8 INTERPROVINCIAL -OUT-								
9 CLOSING INVENTORY	2 596	2 789	1 937	2 394	2 082	2 144	1 699	2 064
10 REC. FROM NON-REP. COS.	4 643		4 643					
11 REC. FROM REP. COS.								
12 TO REPORTING COS.								
13 LOSSES & ADJUSTMENTS	1 702	6	3 011	1 314				
14 OWN CONSUMPTION			1					1
15 DOMESTIC SALES	28 232	25 198	70 758	7 226	12 449	10 933	6 133	2 012
16 TOTAL EXPORT(N.E.B.145)	106 194	54 478	213 184	5 342	2 490	7 926	13 281	23 483
PETRO-CHEM FEEDSTOCKS								
1 PRODUCTION	12 606	14 577	25 841	2 351	2 820	650	3 261	2 301
2 INTERPRODUCT TRANSFERS								
A. OF WHICH ENERGY BACKFLOWS								
3 NET PRODUCTION	12 606	14 577	25 841	2 351	2 820	650	3 261	2 301
4 TRANSFERS TO REF. FEED.								
5 IMPORTS								
6 EXPORTS	231	291	630	54	108	89	42	
7 INTERPROVINCIAL -IN-	1 348	1 513	3 191	273	466	188	380	190
8 INTERPROVINCIAL -OUT-								
9 CLOSING INVENTORY	277	349	232	240	319	210	298	245
10 REC. FROM NON-REP. COS.								
11 REC. FROM REP. COS.								
12 TO REPORTING COS.								
13 LOSSES & ADJUSTMENTS	260	14	277	2		5	1	1
14 OWN CONSUMPTION								
15 DOMESTIC SALES	13 644	15 668	28 351	2 605	3 099	853	3 510	2 543
NAPHTHA SPECIALTIES								
1 PRODUCTION	8 570	120	9 990		161	1 170	89	
2 INTERPRODUCT TRANSFERS	11 194	550	13 005	-76	-90	118	26	334
3 NET PRODUCTION	19 764	670	22 995	-76	71	1 288	115	
4 TRANSFERS TO REF. FEED.								
5 IMPORTS	211	414	742	5	6	106	100	107
6 EXPORTS	8 918	2 446	14 280	827	816	728	503	327
7 INTERPROVINCIAL -IN-	7 753	12 004	20 897	1 317	1 573	1 954	1 682	2 693
8 INTERPROVINCIAL -OUT-	151	7	164			11	1	1
9 CLOSING INVENTORY	16 582	11 553	13 754	15 057	14 384	14 482	13 871	14 480
10 REC. FROM NON-REP. COS.	6	15	11					5
11 REC. FROM REP. COS.	56	1	56					
12 TO REPORTING COS.	81	12	236	153			1	
13 LOSSES & ADJUSTMENTS	-1 131	1 941	-46	-1	-1	971	22	20
14 OWN CONSUMPTION	2	1	2					
15 DOMESTIC SALES	9 399	10 898	22 523	1 792	1 508	1 540	1 981	2 182

TABLEAU 1. APPROVISIONNEMENT ET UTILISATION, PRODUITS PÉTROLIERS, COLOMBIE-BRITANNIQUE, MAI 1994

MOV. 1993	DEC. 1993	JAN. 1994	FEB. 1994	MAR. 1994	APR. 1994	MAY 1994	MAY 1993	
NOV. 1993	DÉC. 1993	JAN. 1994	FÉV. 1994	MARS 1994	AVR. 1994	MAI 1994	MAI 1993	MÈTRES CUBES
PROPANE & MÉL DE PROPANE								
3 911	5 870	6 141	5 002	4 602	6 902	7 173	8 547	PRODUCTION
-1								ÉCHANGES INTER-PRODUITS
3 910	5 870	6 141	5 002	4 602	6 902	7 173	8 547	PORTION POUR PÉTROCHIM. A.
								PRODUCTION NETTE
								RETOUR POUR ALIMENT.
								IMPORTATIONS
								EXPORTATIONS
								ENTRÉES INTER-PROVINCES
								SORTIES INTER-PROVINCES
789	1 312	1 145	1 051	919	650	562	1 303	INVENTAIRE DE FERMETURE
							469	ARRIV. SOC. NON-DÉCLAR.
								ARRIV. DES SOC. DÉCLAR.
								EXPÉD. AUX SOC. DÉCLAR.
- 206	- 192	- 160	- 184	- 283	- 200	- 196	- 185	PERTES & RECTIFICATIONS
								AUTO CONSOMMATION
3 909	5 539	6 468	5 280	5 017	7 391	7 437	8 827	VENTES INTÉRIEURES
9 192	13 228	9 905R	8 986R	6 100R			5 447	TOTAL EXPORT(D.N.E.145)
BUTANE ET MÉL DE BUTANE								
2 289	2 066	3 809	3 621	4 138	6 077	9 081	8 711	PRODUCTION
- 469	- 245		- 670				-50	ÉCHANGES INTER-PRODUITS
1 820	1 821	3 809	2 951	4 138	6 077	9 081	8 661	PORTION POUR PÉTROCHIM. A.
								PRODUCTION NETTE
								RETOUR POUR ALIMENT.
								IMPORTATIONS
								EXPORTATIONS
								ENTRÉES INTER-PROVINCES
								SORTIES INTER-PROVINCES
2 009	1 937	2 804	750	1 692	1 678	2 789	2 596	INVENTAIRE DE FERMETURE
								ARRIV. SOC. NON-DÉCLAR.
								ARRIV. DES SOC. DÉCLAR.
								EXPÉD. AUX SOC. DÉCLAR.
	-5		1		-2	7		PERTES & RECTIFICATIONS
								AUTO CONSOMMATION
1 875	1 898	2 942	5 004	3 196	6 093	7 963	8 022	VENTES INTÉRIEURES
28 576	25 892	23 471R	17 740R	13 267R			15 530	TOTAL EXPORT(O.N.E.145)
CHARGES PÉTROCHIMIQUES								
1 783	69	3 329	1 819	3 483	2 921	3 025	3 100	PRODUCTION
								ÉCHANGES INTER-PRODUITS
1 783	69	3 329	1 819	3 483	2 921	3 025	3 100	DONT LE RENVOI DES
								PRODUITS ÉNERGETIQUES
								PRODUCTION NETTE
								RETOUR POUR ALIMENT.
								IMPORTATIONS
								EXPORTATIONS
								ENTRÉES INTER-PROVINCES
								SORTIES INTER-PROVINCES
61	45	64	95	58	57	17	76	INVENTAIRE DE FERMETURE
231	115	254	501	115	301	342	226	ARRIV. SOC. NON-DÉCLAR.
								ARRIV. DES SOC. DÉCLAR.
								EXPÉD. AUX SOC. DÉCLAR.
288	232	281	474	330	365	349	277	PERTES & RECTIFICATIONS
								AUTO CONSOMMATION
	8	1	6	1	1	5	6	VENTES INTÉRIEURES
1 910	187	3 469	2 026	3 683	3 129	3 361	3 387	TOTAL EXPORT(O.N.E.145)
PROD SPÉCIAUX BASE/MAPH								
1 291	208	79	6		4	31	678	PRODUCTION
1 291	208	- 139	325	163	172	29	85	ÉCHANGES INTER-PRODUITS
		-60	331	163	176	60	763	PRODUCTION NETTE
								RETOUR POUR ALIMENT.
								IMPORTATIONS
								EXPORTATIONS
								ENTRÉES INTER-PROVINCES
								SORTIES INTER-PROVINCES
102	105	101	104	100	105	4	100	INVENTAIRE DE FERMETURE
1 604	557	494	606	443	622	281	1 482	ARRIV. SOC. NON-DÉCLAR.
1 995	1 930	2 162	2 361	2 419	2 823	2 239	1 744	ARRIV. DES SOC. DÉCLAR.
		4	1		2		2	EXPÉD. AUX SOC. DÉCLAR.
14 013	13 754	12 765	12 702	12 554	11 714	11 553	16 582	PERTES & RECTIFICATIONS
					10	5		AUTO CONSOMMATION
					1			VENTES INTÉRIEURES
			1		1	6	4	
35	39	794	98	17	1 001	31	899	PERTES & RECTIFICATIONS
						1		AUTO CONSOMMATION
2 215	1 906	1 900	2 153	2 370	2 323	2 152	2 107	VENTES INTÉRIEURES

TABLE 1. SUPPLY AND DISPOSITION OF PETROLEUM PRODUCTS, BRITISH COLUMBIA, MAY 1994

CUBIC METRES	CUM. 1993	CUM. 1994	YEAR 1993	JUNE 1993	JULY 1993	AUG. 1993	SEP. 1993	OCT. 1993
	CUM. 1993	CUM. 1994	ANN. 1993	JUN 1993	JUL. 1993	AOÛT 1993	SEP. 1993	OCT. 1993
AVIATION GASOLINE								
1 PRODUCTION	102	157	161			45	3	4
2 INTERPRODUCT TRANSFERS	- 136	- 395	- 529	- 101	-91	-76	-75	-12
3 NET PRODUCTION	-34	- 238	- 368	- 101	-91	-31	-72	-8
4 TRANSFERS TO REF. FEED.								
5 IMPORTS	3 471	1 805	7 072	729	1 826	292	440	270
6 EXPORTS	47	361	1 288	9	1 147			
7 INTERPROVINCIAL -IN-	6 297	8 387	19 529	2 851	2 558	2 493	2 514	1 195
8 INTERPROVINCIAL -OUT-		1 105	862		862			
9 CLOSING INVENTORY	5 090	2 881	3 468	5 359	5 840	4 698	5 429	4 123
10 REC. FROM NON-REP. COS.								
11 REC. FROM REP. COS.	958	478	3 656	404	697	207	631	381
12 TO REPORTING COS.	1 084	508	3 693	329	430	506	378	628
13 LOSSES & ADJUSTMENTS	- 904	1 479	- 921	22	- 537	-28	- 207	772
14 OWN CONSUMPTION			1					
15 DOMESTIC SALES	9 596	7 566	25 719	3 254	2 607	3 625	2 611	1 744
MOTOR GASOLINE								
1 PRODUCTION	1 211 053	1 055 303	2 727 112	211 514	214 648	246 996	232 285	188 216
2 INTERPRODUCT TRANSFERS	63 438	2 675	65 865	4 597	-8 520	-1 956	1 912	3 134
3 NET PRODUCTION	1 274 491	1 057 978	2 792 977	216 111	206 128	245 040	234 197	191 350
4 TRANSFERS TO REF. FEED.	73	78	182	16	16	24	18	11
5 IMPORTS	6 800	8 305	29 492	1 100	2 300	2 100	13 092	1 100
6 EXPORTS	141 667	77 960	191 301	2 787	156	895	9 003	2 204
7 INTERPROVINCIAL -IN-	493 849	780 705	1 504 960	129 962	144 640	147 626	169 914	113 179
8 INTERPROVINCIAL -OUT-	79 044	58 535	165 713	5 035	1 969	2 918	36 914	2 857
9 CLOSING INVENTORY	303 563	462 579	346 229	308 425	298 112	323 012	342 788	340 222
10 REC. FROM NON-REP. COS.								
11 REC. FROM REP. COS.	466 067	490 464	1 630 685	184 498	192 463	223 645	180 794	135 173
12 TO REPORTING COS.	479 587	480 552	1 574 536	178 429	185 547	199 622	184 283	111 919
13 LOSSES & ADJUSTMENTS	28 741	20 298	24 851	-8 520	- 726	-1 191	-2 211	1 378
14 OWN CONSUMPTION	42	61	157	40	8	6	14	6
15 DOMESTIC SALES	1 494 832	1 583 618	3 941 487	349 022	368 874	391 237	350 200	324 993
SALES BY GRADE:								
16 PREMIUM	292 228	338 489	790 910	68 352	72 221	78 936	73 117	66 278
17 MID GRADE	141 324	154 956	386 088	35 252	38 117	42 256	35 319	31 654
18 REGULAR NO-LEAD	1 061 247	1 090 165	2 764 419	245 400	258 536	270 045	241 746	227 061
19 REGULAR LEADED	35	8	70	18			18	
20 RETAIL SALES OF MOGAS	1 343 220	1 429 852	3 559 799	316 346	333 146	353 343	316 281	295 414
AV-TURBO FUEL KERO TYPE								
1 PRODUCTION	235 177	311 917	622 245	37 980	67 985	73 380	50 685	51 857
2 INTERPRODUCT TRANSFERS	9	-18 533	-9 653	557	-1 151	-1 492	- 438	-1 235
3 NET PRODUCTION	235 186	293 384	612 592	38 537	66 834	71 888	50 247	50 622
4 TRANSFERS TO REF. FEED.								
5 IMPORTS	76 296	74 259	231 628	38 067	19 280	24 542	27 743	19 100
6 EXPORTS	766	3 486	3 486					
7 INTERPROVINCIAL -IN-	3 274	3 421	6 269	337	410	519	111	405
8 INTERPROVINCIAL -OUT-	127	828	670				272	271
9 CLOSING INVENTORY	54 535	57 607	42 614	38 462	39 049	59 502	50 712	42 597
10 REC. FROM NON-REP. COS.								
11 REC. FROM REP. COS.	194 726	267 858	616 243	61 215	77 192	63 312	67 396	52 205
12 TO REPORTING COS.	191 538	266 583	619 430	64 368	82 894	54 354	70 137	57 307
13 LOSSES & ADJUSTMENTS	-10 541	1 485	-10 883	4 283	- 905	-3 224	2 280	173
14 OWN CONSUMPTION	23	22	102	7	50		7	9
15 DOMESTIC SALES	325 043	355 011	863 322	85 571	81 090	88 678	81 591	72 687
AV-TURBO FUEL NAPH TYPE								
1 PRODUCTION	65 474	22 905	101 744	5 569	10 049	3 331	3 706	8 239
2 INTERPRODUCT TRANSFERS	- 781	- 244	-3 743	5 424	-83	-1 329	-74	-30
3 NET PRODUCTION	64 693	22 661	98 001	5 145	9 966	2 002	3 632	8 209
4 TRANSFERS TO REF. FEED.								
5 IMPORTS								
6 EXPORTS	40 050		40 629				579	
7 INTERPROVINCIAL -IN-	3 518	8 251	13 651	764	1 012	1 778	1 822	1 258
8 INTERPROVINCIAL -OUT-	1 085	5 826	1 702	11	2	1	1	275
9 CLOSING INVENTORY	20 775	22 208	21 778	20 677	23 846	18 860	19 659	23 662
10 REC. FROM NON-REP. COS.								
11 REC. FROM REP. COS.	3 076	5 320	18 618	1 074	2 673	3 407	3 504	2 993
12 TO REPORTING COS.	3 327	5 357	18 696	662	2 743	3 854	3 038	2 427
13 LOSSES & ADJUSTMENTS	- 758	- 542	-3 703	-1 077	793	- 205	-2 250	688
14 OWN CONSUMPTION								
15 DOMESTIC SALES	26 016	25 161	70 376	7 485	6 944	8 523	6 791	5 067

TABEAU 1. APPROVISIONNEMENT ET UTILISATION, PRODUITS PÉTROLIERS, COLOMBIE-BRITANNIQUE, MAI 1994

NOV. 1993	DEC. 1993	JAN. 1994	FEB. 1994	MAR. 1994	APR. 1994	MAY 1994	MAY 1993		MÈTRES CUBES
NOV. 1993	DÉC. 1993	JAN. 1994	FÉV. 1994	MARS 1994	AVR. 1994	MAI 1994	MAI 1993		
								ESSENCE D'AVIATION	
7			15		142		7	PRODUCTION	1
-18	-20	-34	-36	-99	-39	-187	-81	ÉCHANGES INTER-PRODUITS	2
-11	-20	-34	-21	-99	103	-187	-74	PRODUCTION NETTE	3
								RETOUR POUR ALIM. INT.	4
44		125	122	792	637	129	1 721	IMPORTATIONS	5
	85	86		114	117			EXPORTATIONS	6
697	924	1 302	689	2 204	1 791	2 401	1 801	ENTRÉES INTER-PROVINCES	7
				555	550			SORTIES INTER-PROVINCES	8
3 528	3 468	3 694	3 659	4 119	4 059	2 881	5 090	INVENTAIRE DE FERMETURE	9
251	127	61	109	98	81	129	231	ARRIV. SOC. NON-DECLAR.	10
213	125	61	100	97	124	126	486	ARRIV. DES SOC. DECLAR.	11
								EXPÉD. AUX SOC. DECLAR.	12
50	-89	239	-128	188	213	967	25	PERTES & RECTIFICATIONS	13
	1							AUTO CONSOMMATION	14
1 313	969	842	962	1 581	1 668	2 513	3 535	VENTES INTÉRIEURES	15
								ESSENCE POUR MOTEURS	
204 230	218 170	233 354	212 435	204 214	209 345	195 955	216 557	PRODUCTION	1
-177	3 437	-2 885	-1 081	-1 731	1 409	6 963	1 338	ÉCHANGES INTER-PRODUITS	2
204 053	221 607	230 469	211 354	202 483	210 754	202 918	217 895	PRODUCTION NETTE	3
								RETOUR POUR ALIM. INT.	4
13	11	9	16	18	18	17	23	IMPORTATIONS	5
1 300	1 700	400	600	5 705	700	900	1 300	EXPORTATIONS	6
7 602	26 987	18 863	12 545	12 582	31 681	2 289	15 968	ENTRÉES INTER-PROVINCES	7
167 657	138 133	177 699	119 449	149 812	173 320	160 425	85 179	SORTIES INTER-PROVINCES	8
17 196	19 780	4 489	10 651	8 991	6 373	28 031	3 049		
354 986	346 229	431 574	463 030	456 971	480 738	462 579	303 563	INVENTAIRE DE FERMETURE	9
124 187	123 858	88 481	93 584	100 537	100 405	107 457	144 807	ARRIV. SOC. NON-DECLAR.	10
122 955	112 194	88 462	77 529	105 892	96 899	111 770	159 769	ARRIV. DES SOC. DECLAR.	11
								EXPÉD. AUX SOC. DECLAR.	12
2 938	4 442	7 684	2 873	3 557	8 603	-2 419	189	PERTES & RECTIFICATIONS	13
26	15	29	5	6	10	11	3	AUTO CONSOMMATION	14
331 703	330 626	292 168	289 912	333 550	317 828	350 160	328 518	VENTES INTÉRIEURES	15
								VENTES PAR CATÉGORIE:	
69 565	70 213	60 260	62 312	70 191	69 423	76 303	64 467	SUPER	16
31 159	31 007	27 474	27 557	32 591	31 694	35 640	31 586	INTERMÉDIAIRE	17
230 978	229 406	204 433	200 043	230 768	216 704	238 217	232 554	ORDINAIRE SANS PLOMB	18
1		1			7		11	ORDINAIRE AVEC PLOMB	19
301 514	300 535	263 001	260 767	300 181	288 516	317 387	297 762	VENTES NETTES AU DÉTAIL	20
								CARBURÉACTEUR-TYPE KÉRO	
61 640	43 541	59 153	49 845	72 739	58 331	71 849	41 505	PRODUCTION	1
-2 973	-2 930	-4 974	-2 671	-2 393	-5 742	-2 753	4 536	ÉCHANGES INTER-PRODUITS	2
58 667	40 611	54 179	47 174	70 346	52 589	69 096	46 041	PRODUCTION NETTE	3
								RETOUR POUR ALIM. INT.	4
14 300	12 300	36 569	13 595	9 600	9 695	4 800	14 300	IMPORTATIONS	5
	2 720							EXPORTATIONS	6
711	502	631	552	873	630	735	15	ENTRÉES INTER-PROVINCES	7
			277	279		272	127	SORTIES INTER-PROVINCES	8
57 398	42 614	41 522	47 616	56 204	52 579	57 607	54 535	INVENTAIRE DE FERMETURE	9
44 367	55 830	56 287	44 263	49 622	53 682	64 004	50 824	ARRIV. SOC. NON-DECLAR.	10
41 466	57 366	59 134	40 615	50 258	53 673	62 903	50 666	ARRIV. DES SOC. DECLAR.	11
								EXPÉD. AUX SOC. DECLAR.	12
417	-3 366	420	-129	1 004	-544	734	240	PERTES & RECTIFICATIONS	13
	6	3	6	6		7	6	AUTO CONSOMMATION	14
61 361	67 301	89 201	58 721	70 306	67 092	69 691	67 759	VENTES INTÉRIEURES	15
								CARBURÉACTEUR-TYPE NAPHT	
1 085	4 291	2 884	4 345	2 446	5 626	7 604	10 794	PRODUCTION	1
-983	-39	-52	9	-82	-23	-96	-36	ÉCHANGES INTER-PRODUITS	2
102	4 252	2 832	4 354	2 364	5 603	7 508	10 758	PRODUCTION NETTE	3
								RETOUR POUR ALIM. INT.	4
								IMPORTATIONS	5
2 392	1 107	898	894	2 300	1 909	2 250	7 964	EXPORTATIONS	6
327					551	5 275	824	ENTRÉES INTER-PROVINCES	7
							1 084	SORTIES INTER-PROVINCES	8
20 682	21 778	21 152	21 281	21 868	23 238	22 208	20 775	INVENTAIRE DE FERMETURE	9
402	1 489	1 185	1 238	1 265	747	885	388	ARRIV. SOC. NON-DECLAR.	10
1 273	1 372	1 308	1 212	1 201	795	841	742	ARRIV. DES SOC. DECLAR.	11
								EXPÉD. AUX SOC. DECLAR.	12
-1 008	114	-123	-25	44	403	-841	-88	PERTES & RECTIFICATIONS	13
								AUTO CONSOMMATION	14
5 284	4 266	4 356	5 170	4 097	5 140	6 398	5 550	VENTES INTÉRIEURES	15

TABLE 1. SUPPLY AND DISPOSITION OF PETROLEUM PRODUCTS, BRITISH COLUMBIA, MAY 1994

CUBIC METRES	CUM. 1993	CUM. 1994	YEAR 1993	JUNE 1993	JULY 1993	AUG. 1993	SEP. 1993	OCT. 1993
	CUM. 1993	CUM. 1994	ANN. 1993	JUN 1993	JUL. 1993	AOÛT 1993	SEP. 1993	OCT. 1993
STOVE OIL KEROSENE								
1 PRODUCTION	127 999	64 834	257 412	14 369	19 066	18 293	18 592	16 112
2 INTERPRODUCT TRANSFERS	- 126 783	- 148 355	- 296 010	-8 871	-7 089	-12 158	-18 313	-20 683
3 NET PRODUCTION	1 216	-83 521	-38 598	5 498	11 977	6 135	279	-4 571
4 TRANSFERS TO REF. FEED.								
5 IMPORTS	18	13 777	24 725	944				
6 EXPORTS	99	8 207	132					
7 INTERPROVINCIAL -IN-	23 556	54 633	90 558	4 564	3 771	10 171	15 035	15 400
8 INTERPROVINCIAL -OUT-	9 334	1 577	13 634	965	29	50	2 027	416
9 CLOSING INVENTORY	74 360	58 825	100 015	79 317	91 976	105 328	116 744	126 760
10 REC. FROM NON-REP. COS.								
11 REC. FROM REP. COS.	28 901	13 025	79 395	2 954	4 310	7 288	6 162	6 598
12 TO REPORTING COS.	20 924	9 763	68 053	7 836	4 916	6 197	5 383	5 638
13 LOSSES & ADJUSTMENTS	503	1 926	- 509	- 752	-58	- 229	7	-2 087
14 OWN CONSUMPTION	6		12			2	4	
15 DOMESTIC SALES	21 405	17 631	47 683	954	2 512	4 222	2 639	3 444
DIESEL FUEL OIL								
1 PRODUCTION	857 793	627 864	1 754 881	108 225	126 158	133 818	147 007	126 716
2 INTERPRODUCT TRANSFERS	- 105 124	-28 884	-96 145	-10 667	-6 929	731	296	-7 810
3 NET PRODUCTION	752 669	598 980	1 658 736	97 558	119 229	134 549	147 303	118 906
4 TRANSFERS TO REF. FEED.								
5 IMPORTS	60 767	59 075	111 536	27 312	5 280	14 777	800	400
6 EXPORTS	124 326	152 328	277 167	960	39	10 752	55 641	24 826
7 INTERPROVINCIAL -IN-	508 069	669 131	1 379 526	104 642	112 382	112 413	182 066	129 835
8 INTERPROVINCIAL -OUT-	129 793	70 411	192 460	8 142	8 824	7 204	16 025	9 303
9 CLOSING INVENTORY	230 988	246 546	238 842	210 182	222 242	243 534	266 026	258 772
10 REC. FROM NON-REP. COS.								
11 REC. FROM REP. COS.	359 128	277 417	966 131	94 406	112 936	121 254	78 191	73 744
12 TO REPORTING COS.	365 019	277 222	973 368	91 930	97 492	113 587	99 267	65 485
13 LOSSES & ADJUSTMENTS	1 280	9 890	3 368	198	-1 285	1 971	-1 390	270
14 OWN CONSUMPTION	357	322	823	100	53	52	62	57
15 DOMESTIC SALES	1 016 220	1 086 726	2 617 251	243 394	232 644	228 135	216 263	230 198
16 LOW SULFUR	X	X	X	X	X	X	X	X
LIGHT FUEL OIL (B2 & 3)								
1 PRODUCTION	2 268		2 702		434			
2 INTERPRODUCT TRANSFERS	217 031	133 513	371 318	16 957	14 312	13 848	15 762	23 212
3 NET PRODUCTION	219 299	133 513	374 020	16 957	14 746	13 848	15 762	23 212
4 TRANSFERS TO REF. FEED.								
5 IMPORTS	5 600		44 300	13 600	6 800	8 400	6 900	2 500
6 EXPORTS	18	145	3 046		1	835	1 352	680
7 INTERPROVINCIAL -IN-	1 009	1 403	1 648	117	34	77	173	155
8 INTERPROVINCIAL -OUT-	25 381	12 855	42 749	1 634	3 929	2 141	628	1 265
9 CLOSING INVENTORY	5 600	611	2	5 444	4 466	2 597	2 278	2 438
10 REC. FROM NON-REP. COS.								
11 REC. FROM REP. COS.	23 098	7 235	40 609	1 988	3 667	4 930	1 092	548
12 TO REPORTING COS.	27 321	5 148	41 433	2 014	3 871	2 904	1 378	696
13 LOSSES & ADJUSTMENTS	6 325	10 174	16 394	1 548	865	2 811	542	1 522
14 OWN CONSUMPTION	2	11	2					
15 DOMESTIC SALES	191 913	113 209	366 505	27 622	17 559	20 433	20 346	22 092
HEAVY FUEL OIL (B4,5 & 6)								
1 PRODUCTION	349 345	206 671	594 506	40 748	45 482	42 336	36 310	20 854
2 INTERPRODUCT TRANSFERS	32 153	26 749	61 511	6 089	3 642	22	3 133	3 308
3 NET PRODUCTION	381 498	233 420	656 017	46 837	49 124	42 358	39 443	24 162
4 TRANSFERS TO REF. FEED.								
5 IMPORTS	52 400	91 100	167 200	13 200	15 100	19 700	25 200	14 700
6 EXPORTS	48 731	16 185	73 071	732	169	5 481	92	
7 INTERPROVINCIAL -IN-	5 155	5 729	11 179	845	594	2 932	431	363
8 INTERPROVINCIAL -OUT-		747	97					97
9 CLOSING INVENTORY	37 583	28 299	26 714	44 887	43 303	30 758	33 350	37 300
10 REC. FROM NON-REP. COS.								
11 REC. FROM REP. COS.	913	1 077	2 975		113	395	196	290
12 TO REPORTING COS.		647						
13 LOSSES & ADJUSTMENTS	719	4 240	-1 137	- 114	- 397	- 407	-1 015	1 626
14 OWN CONSUMPTION	2 299	9	3 407	197	367	49		
15 DOMESTIC SALES	383 918	307 913	768 503	52 763	66 376	72 807	63 601	33 842
16 LOW SULFUR	X	X	X	X	X	X	X	X

TABEAU 1. APPROVISIONNEMENT ET UTILISATION, PRODUITS PÉTROLIERS, COLOMBIE-BRITANNIQUE, MAI 1994

NOV. 1993	DEC. 1993	JAN. 1994	FEB. 1994	MAR. 1994	APR. 1994	MAY 1994	MAY 1993	
NOV. 1993	DÉC. 1993	JAN. 1994	FÉV. 1994	MARS 1994	AVR. 1994	MAI 1994	MAI 1993	MÈTRES CUBES
19 292	23 689	16 916	14 429	17 902	5 905	9 682	13 634	MAZOUT POUR POELES
-27 876	-74 237	-42 544	-37 891	-23 557	-26 695	-17 668	-8 226	PRODUCTION 1
-8 584	-50 548	-25 628	-23 462	-5 655	-20 790	-7 986	5 488	ÉCHANGES INTER-PRODUITS 2
								PRODUCTION NETTE 3
	23 763	4 853	7 966	958			18	RETOUR POUR ALIMENT. 4
33				8 207			95	IMPORTATIONS 5
14 824	3 237	9 162	16 811	15 035	9 898	3 727	7 678	EXPORTATIONS 6
813		916		114	546	1	46	ENTRÉES INTER-PROVINCES 7
126 344	100 015	82 831	81 266	78 849	64 555	58 825	74 360	SORTIES INTER-PROVINCES 8
7 726	15 456	6 597	2 808	2 335	1 106	179	11 925	INVENTAIRE DE FERMETURE 9
5 283	11 956	4 695	1 094	1 827	1 907	240	4 842	ARRIV. SOC. NON-DÉCLAR. 10
								ARRIV. DES SOC. DÉCLAR. 11
2 816	- 709	1 532	- 508	910	11	-19	- 875	EXPÉD. AUX SOC. DÉCLAR. 12
								PERTES & RECTIFICATIONS 13
								AUTO CONSOMMATION 14
5 517	6 990	5 025	5 102	4 032	2 044	1 428	1 105	VENTES INTÉRIEURES 15
								CARBURANT DIESEL
125 955	129 209	144 719	130 647	118 896	120 949	112 653	104 655	PRODUCTION 1
486	32 872	15 620	-29 846	-14 043	6 765	-7 380	-19 771	ÉCHANGES INTER-PRODUITS 2
126 441	162 081	160 339	100 801	104 853	127 714	105 273	84 884	PRODUCTION NETTE 3
								RETOUR POUR ALIMENT. 4
2 200		700	10 325	8 119	1 100	38 831	8 431	IMPORTATIONS 5
1 163	59 460	48 919	39 972	28 818	11 755	22 864	6 100	EXPORTATIONS 6
101 816	128 303	128 748	192 783	159 954	106 261	81 385	78 434	ENTRÉES INTER-PROVINCES 7
5 783	7 386	14 106	19 959	21 041	7 122	8 183	5 550	SORTIES INTER-PROVINCES 8
233 339	238 842	239 066	251 148	232 306	261 700	246 546	230 988	INVENTAIRE DE FERMETURE 9
62 916	63 556	46 312	52 339	61 568	50 212	66 986	81 182	ARRIV. SOC. NON-DÉCLAR. 10
74 399	66 189	49 408	65 477	63 546	37 702	61 089	86 276	ARRIV. DES SOC. DÉCLAR. 11
								EXPÉD. AUX SOC. DÉCLAR. 12
1 850	474	22 187	3 533	-14 778	1 263	-2 315	185	PERTES & RECTIFICATIONS 13
73	69	89	65	55	40	73	61	AUTO CONSOMMATION 14
235 538	214 859	201 166	215 160	254 654	198 011	217 735	206 507	VENTES INTÉRIEURES 15
X	X	X	X	X	X	X	X	FAIBLE TENEUR EN SOUFRE 16
								MAZOUT LÉGER (MOS 2 & 3)
29 908	40 288	29 721	36 518	30 818	21 758	14 698	21 240	PRODUCTION 1
29 908	40 288	29 721	36 518	30 818	21 758	14 698	21 240	ÉCHANGES INTER-PRODUITS 2
								PRODUCTION NETTE 3
								RETOUR POUR ALIMENT. 4
100	400			145			2 600	IMPORTATIONS 5
64	160			693			13	EXPORTATIONS 6
1 533	6 238	111	411	1 302	154	34	116	ENTRÉES INTER-PROVINCES 7
		118	1 587	1 302	4 090	5 758		SORTIES INTER-PROVINCES 8
- 117	2	308	380	259	643	611	5 600	INVENTAIRE DE FERMETURE 9
1 174	4 112	1 635	590	194	2 066	2 750	2 888	ARRIV. SOC. NON-DÉCLAR. 10
370	2 879	146	137	624	1 706	2 535	4 017	ARRIV. DES SOC. DÉCLAR. 11
								EXPÉD. AUX SOC. DÉCLAR. 12
1 918	863	3 071	1 716	2 391	2 936	60	1 820	PERTES & RECTIFICATIONS 13
			6	3	1	1.		AUTO CONSOMMATION 14
29 980	34 560	27 826	34 001	27 361	14 861	9 160	21 280	VENTES INTÉRIEURES 15
								MAZOUT LOURD (MOS 4,5 & 6)
28 463	30 968	40 910	43 337	44 714	37 620	40 090	48 464	PRODUCTION 1
909	12 255	1 815	665	14 048	7 361	2 860	2 650	ÉCHANGES INTER-PRODUITS 2
29 372	43 223	42 725	44 002	58 762	44 981	42 950	51 114	PRODUCTION NETTE 3
								RETOUR POUR ALIMENT. 4
20 300	6 600	26 900	12 000	13 600	14 300	24 300	10 200	IMPORTATIONS 5
	17 866		5 139	5 319		5 727	5 874	EXPORTATIONS 6
472	387	2 057	1 639	511	775	747	407	ENTRÉES INTER-PROVINCES 7
					439	308		SORTIES INTER-PROVINCES 8
38 859	26 714	33 450	34 413	33 059	40 887	28 299	37 583	INVENTAIRE DE FERMETURE 9
								ARRIV. SOC. NON-DÉCLAR. 10
131	937	135	251	27	17	647	647	ARRIV. DES SOC. DÉCLAR. 11
								EXPÉD. AUX SOC. DÉCLAR. 12
- 623	- 926	- 254	1 807	904	- 637	2 420	105	PERTES & RECTIFICATIONS 13
495		9					196	AUTO CONSOMMATION 14
48 844	46 352	65 326	49 983	68 031	52 443	72 130	57 670	VENTES INTÉRIEURES 15
X	X	X	X	X	X	X	X	FAIBLE TENEUR EN SOUFRE 16

TABLE 1. SUPPLY AND DISPOSITION OF PETROLEUM PRODUCTS, BRITISH COLUMBIA, MAY 1994

CUBIC METRES	CUM. 1993	CUM. 1994	YEAR 1993	JUNE 1993	JULY 1993	AUG. 1993	SEP. 1993	OCT. 1993
	CUM. 1993	CUM. 1994	ANN. 1993	JUIN 1993	JUI. 1993	AOÛT 1993	SEP. 1993	OCT. 1993
ASPHALT								
1 PRODUCTION	50 817	55 566	146 861	16 578	17 124	19 031	19 340	14 518
2 INTERPRODUCT TRANSFERS	-3 341	-1 528	-4 426	-43	-483			
5 IMPORTS	856	344	3 399	427	400	500	600	516
6 EXPORTS		2 282						
7 INTERPROVINCIAL -IN-	12 579	15 521	81 146	14 601	12 572	15 160	12 573	7 488
8 INTERPROVINCIAL -OUT-								
9 CLOSING INVENTORY	38 285	35 796	17 035	36 451	36 101	28 631	25 673	27 217
10 REC. FROM NON-REP. COS.								
11 REC. FROM REP. COS.	3 538	10 490	28 683	3 587	4 444	4 609	4 934	4 091
12 TO REPORTING COS.	3 942	12 223	28 120	3 782	3 892	4 603	4 525	4 168
13 LOSSES & ADJUSTMENTS	-1 042	511	-6 755	266	294	-664	-1 466	-3 910
14 OWN CONSUMPTION								
15 DOMESTIC SALES	48 606	46 616	242 605	32 936	30 221	42 831	37 346	24 811
COKE								
1 PRODUCTION	17 041	9 191	31 822	2 415	2 713	2 432	2 213	1 022
2 INTERPRODUCT TRANSFERS								
5 IMPORTS	39 000	32 300	71 600	4 700		4 800	4 900	5 400
6 EXPORTS								
7 INTERPROVINCIAL -IN-								
8 INTERPROVINCIAL -OUT-								
9 CLOSING INVENTORY								
10 REC. FROM NON-REP. COS.								
11 REC. FROM REP. COS.								
12 TO REPORTING COS.								
13 LOSSES & ADJUSTMENTS		-2 418						
14 OWN CONSUMPTION	17 041	11 609	31 822	2 415	2 713	2 432	2 213	1 022
15 DOMESTIC SALES	39 000	32 300	71 600	4 700		4 800	4 900	5 400
LUBE OILS & GREASES								
1 PRODUCTION	5 057	9 816	15 188	434	169	4 085	284	1 268
2 INTERPRODUCT TRANSFERS	9 225	-3 805	-3 594	-46	-4 410	-31	-2 082	-3
4 TRANSFERS TO REF. FEED.			1					1
5 IMPORTS	11 052	11 011	28 061	2 550	2 655	2 399	2 620	2 509
6 EXPORTS	16	26	54	7		6	9	6
7 INTERPROVINCIAL -IN-	28 648	31 850	74 841	7 269	6 545	6 520	6 734	6 355
8 INTERPROVINCIAL -OUT-	10 212	191	10 506	23	32	30	36	58
9 CLOSING INVENTORY	24 606	26 255	21 670	24 614	18 775	24 600	22 094	23 860
10 REC. FROM NON-REP. COS.	903	202	1 287	244	32			9
11 REC. FROM REP. COS.								
12 TO REPORTING COS.	145	208	320	36	4	2	50	29
13 LOSSES & ADJUSTMENTS	544	-12	2 828	328	1 951	-1 461	742	-43
14 OWN CONSUMPTION	24	11	45	3	4	4	2	3
15 DOMESTIC SALES	40 612	44 065	101 633	10 046	8 839	8 567	9 223	8 318
STILL GAS								
1 PRODUCTION	135 620	98 985	246 937	23 071	19 914	17 701	17 880	10 558
2 INTERPRODUCT TRANSFERS								
9 CLOSING INVENTORY								
11 REC. FROM REP. COS.								
12 TO REPORTING COS.								
13 LOSSES & ADJUSTMENTS								
14 OWN CONSUMPTION	135 620	98 985	246 937	23 071	19 914	17 701	17 880	10 558
15 DOMESTIC SALES								
OTHER PRODUCTS								
1 PRODUCTION	139 367	29 369	202 686		24 682	931	10 621	10 490
2 INTERPRODUCT TRANSFERS	-96 030	38 927	-93 705	-6 925	10 892	2 832	-155	561
4 TRANSFERS TO REF. FEED.	286 645	306 197	711 357	8 845	59 163	76 471	50 510	84 411
5 IMPORTS		64						
6 EXPORTS	6 537	10 158	6 537					
7 INTERPROVINCIAL -IN-	208 927	230 816	600 306	33 454	57 747	68 949	76 129	50 853
8 INTERPROVINCIAL -OUT-	15 977	3 645	24 726		6 000		1 108	553
9 CLOSING INVENTORY	138 756	164 269	190 140	163 765	195 836	198 434	234 955	218 834
10 REC. FROM NON-REP. COS.	40 786	36 626	107 253	7 863	8 046	8 170	9 189	11 603
11 REC. FROM REP. COS.	81	4 263	20 776			9 495		
12 TO REPORTING COS.	423	6 509	30 951	36		9 495	2 388	
13 LOSSES & ADJUSTMENTS	13 800	-2 467	18 180	-836	2 698	645	3 325	-2 921
14 OWN CONSUMPTION								
15 DOMESTIC SALES	7 828	41 894	32 260	1 338	1 435	1 168	1 932	7 585

TABLEAU 1. APPROVISIONNEMENT ET UTILISATION, PRODUITS PÉTROLIERS, COLOMBIE-BRITANNIQUE, MAI 1994

NOV. 1993	DEC. 1993	JAN. 1994	FEB. 1994	MAR. 1994	APR. 1994	MAY 1994	MAY 1993	
NOV. 1993	DÉC. 1993	JAN. 1994	FÉV. 1994	MARS 1994	AVR. 1994	MAI 1994	MAI 1993	MÈTRES CUBES
8 336	1 117	10 937	7 837	8 237	11 499	17 056	16 348	ASPHALTE
- 351	- 228	- 735	- 404		- 54	- 335	- 264	PRODUCTION 1
100		100	221		23		300	ÉCHANGES INTER-PRODUITS 2
5 113	1 060	8	1 354	871	5 903	8 767	7 750	IMPORTATIONS 5
				843				EXPORTATIONS 6
28 033	17 035	22 691	25 274	25 683	30 074	35 796	38 285	ENTRÉES INTER-PROVINCES 7
2 580	900	251	930	3 004	2 439	3 866	2 509	SORTIES INTER-PROVINCES 8
2 354	854	2 249	2 482	2 919	1 569	3 004	2 684	INVENTAIRE DE FERMETURE 9
- 143	- 90	- 713	- 333	381	- 274	1 450	- 298	ARRIV. SOC. NON-DÉCLAR. 10
12 771	13 083	3 369	2 498	7 504	14 124	19 121	22 232	ARRIV. DES SDC. DÉCLAR. 11
								EXPÉD. AUX SOC. DÉCLAR. 12
1 506	2 480	2 280	2 107	2 205		2 599	2 624	PERTES & RECTIFICATIONS 13
10 000	2 800	8 900	12 000		6 000	5 400	4 600	AUTO CONSOMMATION 14
					3 553			VENTES INTÉRIEURES 15
1 506	2 480	2 280	2 107	2 205	-5 971	3 553	2 624	COKE
10 000	2 800	8 900	12 000		2 418	2 599	2 624	PRODUCTION 1
								ÉCHANGES INTER-PRODUITS 2
								IMPORTATIONS 5
								EXPORTATIONS 6
								ENTRÉES INTER-PROVINCES 7
								SORTIES INTER-PROVINCES 8
								INVENTAIRE DE FERMETURE 9
								ARRIV. SOC. NON-DÉCLAR. 10
								ARRIV. DES SDC. DÉCLAR. 11
								EXPÉD. AUX SOC. DÉCLAR. 12
								PERTES & RECTIFICATIONS 13
								AUTO CONSOMMATION 14
								VENTES INTÉRIEURES 15
								HUILES & GRAISSES LUBRIF.
3 766	125	3 399	211	1 685	3 744	777	2 222	PRODUCTION 1
-41	-6 206	-28	-1 858	-17	- 949	- 953	-43	ÉCHANGES INTER-PRODUITS 2
2 012	2 264	2 001	1 815	2 072	2 899	2 224	2 202	RETOUR POUR ALIMENT. 4
5	5	8	2	5	8	3	1	IMPORTATIONS 5
6 737	6 033	3 963	7 150	7 361	6 145	7 231	5 928	EXPORTATIONS 6
68	47	31	44	64	25	27	110	ENTRÉES INTER-PROVINCES 7
27 715	21 670	24 940	22 849	24 381	26 802	26 255	24 606	SORTIES INTER-PROVINCES 8
61	38	149	7	43	3			INVENTAIRE DE FERMETURE 9
27	27	25	30	28	69	56	24	ARRIV. SOC. NON-DÉCLAR. 10
441	326	-1 316	684	- 239	870	-11	1 516	ARRIV. DES SDC. DÉCLAR. 11
4	1	1	1	4	2	3	5	EXPÉD. AUX SOC. DÉCLAR. 12
8 135	7 893	7 465	8 655	9 750	8 447	9 748	7 933	PERTES & RECTIFICATIONS 13
								AUTO CONSOMMATION 14
								VENTES INTÉRIEURES 15
								GAZ DE DISTILLATION
6 949	15 244	15 503	19 230	26 768	21 337	16 147	10 058	PRODUCTION 1
								ÉCHANGES INTER-PRDDUITS 2
								INVENTAIRE DE FERMETURE 9
								ARRIV. DES SOC. DÉCLAR. 11
								EXPÉD. AUX SOC. DÉCLAR. 12
								PERTES & RECTIFICATIONS 13
								AUTO CONSOMMATION 14
								VENTES INTÉRIEURES 15
								AUTRES PRODUITS
10 458	6 137	8 733	6 891	659	6 930	6 156	4 272	PRODUCTION 1
275	-5 155	4 235	36 940	-3 107	-3 963	4 822	-1 378	ÉCHANGES INTER-PRODUITS 2
79 163	66 149	60 377	82 703	58 397	48 614	56 106	31 208	RETOUR POUR ALIMENT. 4
			1 354	871	64	7 933		IMPORTATIONS 5
46 285	57 962	49 175	54 200	47 419	37 064	42 958	18 111	EXPORTATIONS 6
1 060	28	3 645						ENTRÉES INTER-PROVINCES 7
190 624	190 140	183 497	202 193	187 223	169 805	164 269	138 756	SORTIES INTER-PROVINCES 8
9 449	12 147	5 426	10 264	2 438	6 032	12 466	10 694	INVENTAIRE DE FERMETURE 9
6 391	4 809		2 544		1 719			ARRIV. SOC. NON-DÉCLAR. 10
12 700	5 909		4 760		1 749		423	ARRIV. DES SDC. DÉCLAR. 11
								EXPÉD. AUX SOC. DÉCLAR. 12
598	871	- 502	-1 260	-1 563	864	-6	1 529	PERTES & RECTIFICATIONS 13
								AUTO CONSOMMATION 14
7 547	3 427	10 692	4 586	4 674	14 037	7 905	2 235	VENTES INTÉRIEURES 15

TABLE 1. SUPPLY AND DISPOSITION OF PETROLEUM PRODUCTS, OTHER PROV./TERR., MAY 1994

CUBIC METRES	CUM. 1993	CUM. 1994	YEAR 1993	JUNE 1993	JULY 1993	AUG. 1993	SEP. 1993	OCT. 1993
	CUM. 1993	CUM. 1994	ANN. 1993	JUN 1993	JUL. 1993	AOOT 1993	SEP. 1993	OCT. 1993
1 DOMESTIC CRUDE AND EQUIVALENT RECEIVED	1 488 358	1 789 969	3 842 180	172 558	362 483	390 774	373 241	424 522
A WESTERN CANADA	1 488 358	1 485 650	3 274 471	90 574	280 877	309 661	277 697	291 070
B EASTERN CANADA		304 319	567 709	81 984	81 606	81 113	95 544	133 452
2 TOTAL IMPORTS OF CRUDE AND EQUIV.	7 250 209	7 676 010	17 556 380	1 233 372	2 085 687	1 112 728	1 263 324	1 372 825
A ALGERIA	104 795		104 795					
B IRAN	189 323	608 507	984 684	95 382	289 529			
C IRAQ								
D KUWAIT			22 116			22 116		
E LIBYA								
F MEXICO	87 834	162 741	87 834					
G NIGERIA	1 827 105	1 470 735	3 656 140	146 786	505 568	143 315	146 066	299 142
H NORWAY	1 655 008	1 900 964	3 843 043	256 013	395 836	345 121	347 328	162 633
I SAUDI ARABIA	1 751 736	1 947 403	3 652 405		355 788	261 404	324 707	323 628
J UNITED ARAB EMIRATES								
K UNITED KINGDOM	864 007	994 614	2 599 219	330 519	206 904	248 880	168 246	357 984
L UNITED STATES								
M VENEZUELA	397 856	244 006	798 801		81 545	91 892	67 476	80 304
N OTHERS	372 545	347 040	1 807 343	404 672	250 517		209 501	149 134
3 TOTAL CRUDE AND EQUIV. RECEIVED BY REFS (1+2)	8 738 567	9 465 979	21 398 560	1 405 930	2 448 170	1 503 502	1 636 565	1 797 347
A BY PIPELINE	1 275 733	1 332 432	2 902 363	68 982	244 312	279 194	259 882	275 652
B BY OTHER MEANS	7 462 834	8 133 547	18 496 197	1 336 948	2 203 858	1 224 308	1 376 683	1 521 695
4 OPENING INVENTORY CRUDE	1 237 391	962 760	1 237 391	1 312 388	973 161	1 414 537	1 149 303	994 487
5 CLOSING INVENTORY CRUDE	1 312 388	1 260 127	962 760	973 161	1 414 537	1 149 303	994 487	926 293
6 LOSSES & ADJUSTMENTS	4 212	-5 432	397	579	-2 469	2 439	-363	-471
7 CRUDE & EQUIV. CHARGED	8 659 358	9 174 044	21 672 794	1 744 578	2 009 263	1 766 297	1 791 744	1 866 012
A CONVENTIONAL CRUDE LIGHT	6 505 558	7 465 753	16 704 105	1 578 513	1 520 541	1 272 915	1 351 962	1 395 913
B CONVENTIONAL CRUDE HEAVY	2 093 625	1 708 291	4 908 514	166 065	488 722	493 382	439 782	470 099
C SYNTHETIC CRUDE OIL								
D CRUDE BITUMEN								
E CONDENSATE & PENTANES	60 175		60 175					
8 OTHER MATERIALS CHARGED	1 122 867	304 178	1 589 746	24 228	23 266	73 924	118 022	131 340
A CRUDE TOPS	815 120	225 932	1 177 898	23 361	7 921		117 884	118 088
B CRUDE BOTTOMS	276 732	13 866	352 297	844	168	73 899	158	
C LPG'S	29 333	46 128	57 495		15 162			13 000
D NATURAL GAS								
E LUBES FOR REPROCESSING								
F OTHER FEEDSTOCKS	1 682	18 252	2 056	23	15	25		252
9 TOTAL FEED CHARGED (7+8)	9 782 225	9 478 222	23 262 540	1 768 806	2 032 529	1 840 221	1 909 766	1 997 352
10 REFINERY LOSSES	- 267 382	- 161 391	- 421 936	-9 468	-19 457	-4 518	-26 034	-15 034
TOTAL, ALL PRODUCTS								
1 REFINERY PRODUCTION	10 049 607	9 639 613	23 684 476	1 778 274	2 051 986	1 844 739	1 935 800	2 012 386
4 TRANSFERS TO REFINERY FEEDSTOCKS	1 122 867	304 178	1 589 746	24 228	23 266	73 924	118 022	131 340
5 IMPORTS	1 900 277	922 955	3 595 200	238 254	157 398	289 503	250 420	292 334
6 EXPORTS	4 662 051	4 397 484	10 688 454	632 437	983 817	776 433	864 713	1 086 558
7 INTERPROVINCIAL -IN-	2 895 031	3 085 580	7 090 333	520 939	733 737	692 588	558 796	641 075
8 INTERPROVINCIAL -OUT-	1 514 648	1 225 335	3 352 674	186 401	185 165	294 341	256 399	292 512
9 CLOSING INVENTORY	2 787 601	3 086 076	3 016 376	2 887 862	3 057 796	3 084 136	3 026 390	2 892 234
10 REC. FROM NON-REP. COS.	4 157	106 844	120 986	4 353	1 897	763	21 201	36 133
11 REC. FROM REP. COS.	2 619 551	2 482 759	5 910 448	472 520	433 456	424 262	456 484	456 643
12 DEL. TO REPORTING COS.	2 548 224	2 514 769	5 777 861	480 672	454 986	411 189	439 006	434 467
13 LOSSES & ADJUSTMENTS	109 786	120 036	266 949	28 256	24 977	10 638	23 273	24 078
14 OWN CONSUMPTION	575 256	490 151	1 244 248	108 206	99 072	90 679	89 927	79 093
15 DOMESTIC SALES	7 221 002	7 116 098	17 537 947	1 453 879	1 417 257	1 568 311	1 489 107	1 524 679

TABLEAU 1. APPROVISIONNEMENT ET UTILISATION, PRODUITS PÉTROLIERS, AUTRES PROVS./TERRS., MAI 1994

NOV. 1993	DEC. 1993	JAN. 1994	FEB. 1994	MAR. 1994	APR. 1994	MAY 1994	MAY 1993		MÈTRES CUBES
NOV. 1993	DÉC. 1993	JAN. 1994	FÉV. 1994	MARS 1994	AVR. 1994	MAI 1994	MAI 1993		
266 714	363 530	418 697	293 269	305 487	458 007	314 509	224 442	ARRIVAGES DE PÉTROLE	1
253 634	282 600	366 721	270 440	305 487	314 411	228 591	224 442	BRUT & ÉQUIV. DOMESTIQUE	A
13 080	80 930	51 976	22 829		143 596	85 918		DE L'OUEST DU CANADA	B
								DE L'EST DU CANADA	B
1 847 069	1 391 166	1 888 653	1 103 554	2 509 979	1 118 311	1 055 513	1 845 856	TOTAL DES IMPORTATIONS	2
310 459	99 991			608 507				DE BRUT ET D'ÉQUIVALENTS	
			79 291	83 450				ALGÉRIE	A
			145 472	292 822	299 674	146 730	580 074	IRAN	B
442 119	146 039	586 037	411 980	311 311	421 145	253 727	361 021	IRAQ	C
387 311	293 793	502 801	310 284	652 905		633 226	658 596	KOWEIT	D
318 230	316 912	350 988						LYBIE	E
								MEXIQUE	F
								NIGÉRIA	G
								NORVÈGE	H
								ARABIE SAOUDITE	I
								ÉMIRATS ARABES UNIS	J
163 722	258 957	308 448	11 897	418 825	233 614	21 830	166 101	ROYAUME-UNI	K
79 728		83 431	79 919		80 656		80 064	ÉTATS UNIS	L
145 500	275 474	56 948	64 711	142 159	83 222			VÉNÉZUELA	M
								AUTRES	N
2 113 783	1 754 696	2 307 350	1 396 823	2 815 466	1 576 318	1 370 022	2 070 298	TOTAL ARRIV. DE BRUT ET	3
230 851	267 757	288 943	254 761	284 786	297 189	206 753	218 382	ÉQUIV. AUX RAFFS. (1+2)	
1 882 932	1 486 939	2 018 407	1 142 062	2 530 680	1 279 129	1 163 269	1 851 916	PAR PIPE-LINE	A
								PAR D'AUTRES MOYENS	B
926 293	1 218 868	962 760	1 321 702	933 554	1 679 300	1 302 664	1 047 190	STOCKS DE BRUT - DÉBUT	4
1 218 868	962 760	1 321 702	933 554	1 679 300	1 302 664	1 260 127	1 312 388	STOCKS DE BRUT - FIN	5
- 927	- 2 603	- 795	- 3 237	- 649	254	- 1 005	- 33	PERTES ET RECTIFICATIONS	6
1 822 135	2 013 407	1 949 203	1 788 208	2 070 369	1 952 700	1 413 564	1 805 133	BRUT & ÉQUIV. INTRODUIT	7
1 413 307	1 665 396	1 596 158	1 483 714	1 662 330	1 581 554	1 141 997	1 426 224	BRUT CONVENTIONNEL LÉGER	A
408 828	348 011	353 045	304 494	408 039	371 146	271 567	378 909	BRUT CONVENTIONNEL LOURD	B
								PÉTROLE BRUT SYNTHÉTIQUE	C
								PÉTROLE BITUMINEUX LOURD	D
								CONDENSATS ET PENTANES	E
45 299	50 800	35 551	108 542	29 646	70 622	59 817	185 826	AUTRES MAT. UTILISÉES	8
44 997	50 527	35 265	101 695	23 011	19 000	46 961	157 976	PRODUITS DE DÉCANTATION	A
243	273	266	6 795	6 560	245	33 294	20 720	RÉSIDUS DE BRUT	B
							7 092	GPI	C
								GAZ NATUREL	D
59	20	52	75	18 083	22	38		LUBRIFIANTS RECYCLABLES	E
								AUTRES CHARGES D'ALIMEN.	F
1 067 434	2 064 207	1 984 754	1 896 750	2 100 015	2 023 322	1 473 381	1 990 959	TOTAL ALIMENTATION(7+8)	9
-34 811	-45 232	-28 706	-33 824	-45 915	-39 335	-13 611	-33 601	PERTES EN RAFFINERIE	10
1 902 245	2 109 439	2 013 460	1 930 574	2 145 930	2 062 657	1 486 992	2 024 560	TOTAL, TOUS LES PRODUITS	
								PROD. DES RAFFINERIES	1
45 299	50 800	35 551	108 542	29 646	70 622	59 817	185 826	RETOUR POUR ALIMENTATION	4
276 076	210 938	213 170	148 467	197 137	139 335	224 846	187 517	DES RAFFINERIES	
757 535	924 910	994 756	910 120	1 041 083	736 594	714 931	1 057 134	IMPORTATIONS	5
546 055	502 112	549 540	536 938	646 188	590 779	762 135	555 682	EXPORTATIONS	6
216 458	406 750	260 361	247 919	290 773	210 385	215 897	250 834	ENTRÉES INTER-PROVINCES	7
3 104 183	3 016 376	2 886 599	2 738 618	2 740 003	3 125 456	3 086 076	2 787 601	SORTIES INTER-PROVINCES	8
31 679	20 803	31 318	45 201	15 181	9 788	5 356	567	INVENTAIRE DE FERMETURE	9
517 788	529 744	534 014	441 563	501 164	498 062	507 956	508 284	ARRIV. SOC. NON-DÉCLAR.	10
486 555	522 762	526 214	460 055	497 018	519 759	511 723	523 651	ARRIV. DES SOC. DÉCLAR.	11
								EXPÉD. AUX SOC. DÉCLAR.	12
23 710	22 231	34 609	20 060	35 193	17 190	12 984	21 959	PERTES & RECTIFICATIONS	13
99 128	102 887	105 781	106 631	109 922	106 099	61 718	134 351	AUTO CONSOMMATION	14
1 433 209	1 430 503	1 514 007	1 397 397	1 500 580	1 254 519	1 449 595	1 371 256	VENTES INTÉRIEURES	15

TABLE 1. SUPPLY AND DISPOSITION OF PETROLEUM PRODUCTS, OTHER PROV./TERR., MAY 1994

CUBIC METRES	CUM. 1993	CUM. 1994	YEAR 1993	JUNE 1993	JULY 1993	AUG. 1993	SEP. 1993	OCT. 1993
	CUM. 1993	CUM. 1994	ANN. 1993	JUIN 1993	JUI. 1993	AOÛT 1993	SEP. 1993	OCT. 1993
PROPANE & PROPANE MIXES								
1 PRODUCTION	108 907	102 950	239 951	17 209	18 875	18 061	18 222	18 252
2 INTERPRODUCT TRANSFERS	-37		117					
A. OF WHICH TO PETROCHEMS								
3 NET PRODUCTION	108 870	102 950	240 068	17 209	18 875	18 061	18 222	18 252
4 TRANSFERS TO REF. FEED.								
5 IMPORTS	691		691					
6 EXPORTS	1 712	5 835	8 760	681	679		1 626	1 639
7 INTERPROVINCIAL -IN-	210	4 751	13 346	92		1 150	50	51
8 INTERPROVINCIAL -OUT-	38 164	34 763	87 022	8 309	5 729	5 962	5 696	6 817
9 CLOSING INVENTORY	10 231	3 004	4 348	7 775	7 282	12 849	11 574	10 089
10 REC. FROM NON-REP. COS.	484	57 710	27 034				9 996	9 931
11 REC. FROM REP. COS.			8 269					
12 TO REPORTING COS.			7 747					
13 LOSSES & ADJUSTMENTS	1 343	1 050	3 097	93	391	20	412	631
14 OWN CONSUMPTION	4 274	8 118	18 676	2 969	2 946	1 036	2 512	482
15 DOMESTIC SALES	53 153	116 989	158 380	7 705	9 623	6 626	19 297	20 150
16 TOTAL EXPORT(M.E.B.145)	908 639	707 058	2 232 306	128 567	128 090	172 454	173 849	215 633
BUTANE & BUTANE MIXES								
1 PRODUCTION	201 931	193 552	436 906	35 835	47 927	30 749	37 636	23 096
2 INTERPRODUCT TRANSFERS	-96 779	-158 065	-256 214	-7 490	-5 498	-8 277	-25 351	-28 343
A. OF WHICH TO PETROCHEMS								
3 NET PRODUCTION	105 152	35 487	180 692	28 345	42 429	22 472	12 285	-5 247
4 TRANSFERS TO REF. FEED.	29 333	46 128	57 495		15 162			13 000
5 IMPORTS	16 355	13 449	16 355					
6 EXPORTS	5 601	5 601	5 601					
7 INTERPROVINCIAL -IN-	16 675	30 407	35 425		15 162	3 588		
8 INTERPROVINCIAL -OUT-	56 308	4 841	107 334	9 576	13 432	4 356	10 701	2 512
9 CLOSING INVENTORY	31 979	30 456	24 107	41 126	51 841	60 584	60 619	54 303
10 REC. FROM NON-REP. COS.		41 412	83 890	3 867	1 428		10 251	24 320
11 REC. FROM REP. COS.	35 854	35 734	73 887	6 662	20 582	10 201	212	
12 TO REPORTING COS.	35 205	35 978	73 355	6 663	20 585	10 203	323	
13 LOSSES & ADJUSTMENTS	157	1 154	2 722	357	72	-122	413	816
14 OWN CONSUMPTION	39 056	46 659	114 967	10 888	12 714	5 784	7 277	5 527
15 DOMESTIC SALES	14 409	15 380	42 680	2 243	6 921	7 297	3 999	3 534
16 TOTAL EXPORT(M.E.B.145)	91 277	68 289	261 306	7 836	10 576	12 708	26 835	25 470
PETRO-CHEM FEEDSTOCKS								
1 PRODUCTION	35 367	26 364	79 479	7 746	7 838	6 595	5 156	5 756
2 INTERPRODUCT TRANSFERS		76	155		149			
A. OF WHICH ENERGY								
BACKFLOWS								
3 NET PRODUCTION	35 367	26 440	79 634	7 746	7 987	6 595	5 156	5 756
4 TRANSFERS TO REF. FEED.								
5 IMPORTS								
6 EXPORTS								
7 INTERPROVINCIAL -IN-	517	422	1 022	75	128	37	113	76
8 INTERPROVINCIAL -OUT-								
9 CLOSING INVENTORY	191	108	119	175	165	115	172	126
10 REC. FROM NON-REP. COS.								
11 REC. FROM REP. COS.								
12 TO REPORTING COS.								
13 LOSSES & ADJUSTMENTS	2	117	-1	-1		-2	1	
14 OWN CONSUMPTION								
15 DOMESTIC SALES	35 817	26 756	80 664	7 838	8 125	6 684	5 211	5 878
NAPHTHA SPECIALTIES								
1 PRODUCTION		70	152			152		
2 INTERPRODUCT TRANSFERS	8	-94	-142	6	-151	-1	-2	
3 NET PRODUCTION	8	-24	10	6	-151	151	-2	
4 TRANSFERS TO REF. FEED.								
5 IMPORTS	100		500		300	100		
6 EXPORTS								
7 INTERPROVINCIAL -IN-	3 380	2 577	8 874	953	792	602	804	1 133
8 INTERPROVINCIAL -OUT-	260	107	661	43	26	98	19	19
9 CLOSING INVENTORY	2 208	1 673	1 757	2 064	2 200	2 001	1 930	2 214
10 REC. FROM NON-REP. COS.		1						
11 REC. FROM REP. COS.	171	142	436	36	34	39	40	43
12 TO REPORTING COS.	4	2	20		1	12	1	1
13 LOSSES & ADJUSTMENTS	-45	26	-53	-34	-33	71	-42	59
14 OWN CONSUMPTION	1		3					2
15 DOMESTIC SALES	3 451	2 645	9 652	1 130	845	910	935	811

TABLEAU 1. APPROVISIONNEMENT ET UTILISATION, PRODUITS PÉTROLIERS, AUTRES PROVS./TERRS., MAI 1994

NOV. 1993	DEC. 1993	JAN. 1994	FEB. 1994	MAR. 1994	APR. 1994	MAY 1994	MAY 1993	
NOV. 1993	DÉC. 1993	JAN. 1994	FÉV. 1994	MARS 1994	AVR. 1994	MAI 1994	MAI 1993	MÈTRES CUBES
PROPANE & MÉL DE PROPANE								
19 531	20 894 154	20 766	19 400	23 478	22 970	16 336	20 805	PRODUCTION 1
19 531	21 048	20 766	19 400	23 478	22 970	16 336	20 805	ÉCHANGES INTER-PRODUITS 2
								PORTION POUR PÉTROCHIM. A.
								PRODUCTION NETTE 3
								RETOUR POUR ALIM. 4
708	1 715	1 185	906	2 066	769	909	577	IMPORTATIONS 5
1 715	10 078	1 497	2 730	373	80	71	38	EXPORTATIONS 6
8 251	8 114	7 830	9 272	8 631	7 663	1 367	5 726	ENTRÉES INTER-PROVINCES 7
								SORTIES INTER-PROVINCES 8
5 727	4 348	2 573	1 171	1 691	2 418	3 004	10 231	INVENTAIRE DE FERMETURE 9
6 623	8 269	12 318	20 385	14 167	7 061	3 779		ARRIV. SOC. NON-DÉCLAR. 10
	7 747							ARRIV. DES SOC. DÉCLAR. 11
								EXPÉD. AUX SOC. DÉCLAR. 12
76	131	492	-3	156	218	187	369	PERTES & RECTIFICATIONS 13
1 708	2 749	2 258	962	1 317	1 969	1 612	1 979	AUTO CONSOMMATION 14
21 508	20 318	24 591	32 780	25 328	18 765	15 525	10 077	VENTES INTÉRIEURES 15
240 961	264 113	281 668	249 672	175 718			131 316	TOTAL EXPORT(D.N.E.145) 16
BUTANE ET MÉL DE BUTANE								
28 937	30 795	27 121	24 274	62 887	49 693	29 577	45 405	PRODUCTION 1
-53 098	-31 378	-45 525	-38 383	-27 740	-12 706	-33 711	-8 544	ÉCHANGES INTER-PRODUITS 2
-24 161	- 583	-18 404	-14 109	35 147	36 987	-4 134	36 861	PORTION POUR PÉTROCHIM. A.
								PRODUCTION NETTE 3
								RETOUR POUR ALIM. 4
				13 449	33 294	12 834	7 092	IMPORTATIONS 5
							343	EXPORTATIONS 6
1 260	9 189		949	2 305	22 728	7 679	5 436	ENTRÉES INTER-PROVINCES 7
						1 587	9 115	SORTIES INTER-PROVINCES 8
30 434	24 107	12 113	11 876	46 012	55 727	30 456	31 979	INVENTAIRE DE FERMETURE 9
24 285	19 739	17 891	23 521					ARRIV. SOC. NON-DÉCLAR. 10
163	213		35	1 284	16 379	18 036	9 287	ARRIV. DES SOC. DÉCLAR. 11
163	213	236	36	1 285	16 382	18 039	9 286	EXPÉD. AUX SOC. DÉCLAR. 12
678	351	150	304	549	67	84	- 310	PERTES & RECTIFICATIONS 13
18 605	15 116	10 390	7 953	8 567	9 597	10 152	12 417	AUTO CONSOMMATION 14
3 450	827	705	442	3 038	7 039	4 156		VENTES INTÉRIEURES 15
46 981	39 623	32 594	17 242	18 453			9 511	TOTAL EXPORT(D.N.E.145) 16
CHARGES PÉTROCHIMIQUES								
4 122	6 899	6 246	5 906	6 161	5 699	2 352	6 976	PRODUCTION 1
6					76			ÉCHANGES INTER-PRODUITS 2
4 128	6 899	6 246	5 906	6 161	5 775	2 352	6 976	DONT LE RENVOI DES PRODUITS ÉNERGÉTIQUES A.
								PRODUCTION NETTE 3
								RETOUR POUR ALIM. 4
								IMPORTATIONS 5
38	38	19	77	99	83	144	19	EXPORTATIONS 6
								ENTRÉES INTER-PROVINCES 7
								SORTIES INTER-PROVINCES 8
129	119	133	294	25	75	108	191	INVENTAIRE DE FERMETURE 9
								ARRIV. SOC. NON-DÉCLAR. 10
								ARRIV. DES SOC. DÉCLAR. 11
								EXPÉD. AUX SOC. DÉCLAR. 12
-1		133	107	147	- 128	- 142	3	PERTES & RECTIFICATIONS 13
								AUTO CONSOMMATION 14
4 164	6 947	6 118	5 715	6 382	5 936	2 605	7 146	VENTES INTÉRIEURES 15
PROD SPÉCIAUX BASE/NAPH								
						70		PRODUCTION 1
-1	-1	-3		1	-81	-11	2	ÉCHANGES INTER-PRODUITS 2
-1	-1	-3		1	-81	59	2	PRODUCTION NETTE 3
								RETOUR POUR ALIM. 4
								IMPORTATIONS 5
685	525	771	177	900	376	353	837	EXPORTATIONS 6
174	22	16	15	37	22	17	39	ENTRÉES INTER-PROVINCES 7
2 073	1 757	2 062	1 787	2 114	1 924	1 673	2 208	SORTIES INTER-PROVINCES 8
					1			INVENTAIRE DE FERMETURE 9
33	40	25	23	34	28	32	40	ARRIV. SOC. NON-DÉCLAR. 10
	1	2						ARRIV. DES SOC. DÉCLAR. 11
								EXPÉD. AUX SOC. DÉCLAR. 12
-9	-20	74	27	- 134	28	31	- 356	PERTES & RECTIFICATIONS 13
								AUTO CONSOMMATION 14
693	877	396	433	705	464	647	992	VENTES INTÉRIEURES 15

TABLE 1. SUPPLY AND DISPOSITION OF PETROLEUM PRODUCTS, OTHER PROV./TERR., MAY 1994

CUBIC METRES	CUM. 1993	CUM. 1994	YEAR 1993	JUNE 1993	JULY 1993	AUG. 1993	SEP. 1993	OCT. 1993
	CUM. 1993	CUM. 1994	ANN. 1993	JUIN 1993	JUI. 1993	AOÛT 1993	SEP. 1993	OCT. 1993
AVIATION GASOLINE								
1 PRODUCTION			60		38			22
2 INTERPRODUCT TRANSFERS	-34	-88	-253	-33	-5	-10	-16	-144
3 NET PRODUCTION	-34	-88	-193	-33	33	-10	-16	-122
4 TRANSFERS TO REF. FEED.								
5 IMPORTS		100						
6 EXPORTS	2 534	2 196	8 380	1 407	1 551	1 467	436	318
7 INTERPROVINCIAL -IN-	17 257	19 822	60 793	9 788	13 135	10 307	2 542	2 195
8 INTERPROVINCIAL -OUT-	5 775	1 005	7 227	411	75	437	150	229
9 CLOSING INVENTORY	10 453	13 803	10 258	13 292	12 983	13 779	11 581	9 374
10 REC. FROM NON-REP. COS.								
11 REC. FROM REP. COS.	4 164	5 076	12 543	2 603	1 427	1 174	890	665
12 TO REPORTING COS.	3 105	4 793	10 354	1 352	2 035	1 033	832	889
13 LOSSES & ADJUSTMENTS	2 096	2 242	13 061	514	5 093	3 233	763	859
14 OWN CONSUMPTION	1		1					
15 DOMESTIC SALES	11 332	11 129	37 771	5 835	6 150	4 505	3 433	2 650
MOTOR GASOLINE								
1 PRODUCTION	3 188 215	3 085 721	7 282 598	557 293	592 523	575 490	598 425	593 087
2 INTERPRODUCT TRANSFERS	-2 777	70 091	-7 863	9 264	-4 824	-16 697	349	-7 823
3 NET PRODUCTION	3 185 438	3 155 812	7 274 735	566 557	587 699	558 793	598 774	585 264
4 TRANSFERS TO REF. FEED.		88	161	20	12	10	4	6
5 IMPORTS	51 593	84 766	123 274	200	3 554	7 215	6 437	11 623
6 EXPORTS	1 635 511	1 711 680	3 271 666	167 263	431 439	206 804	180 269	306 939
7 INTERPROVINCIAL -IN-	1 301 832	1 346 768	3 095 950	203 716	302 715	294 681	219 311	282 920
8 INTERPROVINCIAL -OUT-	393 171	382 954	1 057 743	84 736	64 674	99 279	88 424	65 490
9 CLOSING INVENTORY	1 016 251	969 408	898 365	990 147	791 866	784 041	774 526	773 662
10 REC. FROM NON-REP. COS.								
11 REC. FROM REP. COS.	1 275 184	1 174 290	3 092 206	270 684	246 767	271 110	263 895	233 761
12 TO REPORTING COS.	1 286 749	1 224 013	3 094 687	273 446	268 396	258 295	256 710	224 799
13 LOSSES & ADJUSTMENTS	48 183	48 478	100 910	13 071	10 367	-4 525	12 689	7 284
14 OWN CONSUMPTION	385	350	932	144	89	94	65	34
15 DOMESTIC SALES	2 290 021	2 323 035	6 017 993	528 581	564 039	579 667	559 771	509 880
SALES BY GRADE:								
16 PREMIUM	293 204	322 477	776 063	67 545	71 861	77 189	67 654	67 650
17 MID GRADE	99 151	99 929	265 068	23 605	24 701	27 564	24 597	21 683
18 REGULAR NO-LEAD	1 897 607	1 900 490	4 976 775	437 431	467 451	474 912	467 520	420 547
19 REGULAR LEADED	59	139	87	26	26	2	2	
20 RETAIL SALES OF MOGAS	1 921 480	1 951 557	5 089 633	446 393	477 493	492 777	474 072	434 012
AV-TURBO FUEL KERO TYPE								
1 PRODUCTION	115 419	173 042	300 483	21 252	20 533	26 582	37 957	23 284
2 INTERPRODUCT TRANSFERS	-40 556	-37 818	-108 393	-5 791	-4 775	-6 117	-7 166	-14 798
3 NET PRODUCTION	74 863	135 224	192 090	15 461	15 758	20 465	30 791	8 486
4 TRANSFERS TO REF. FEED.								
5 IMPORTS			16 200		16 200			
6 EXPORTS	2 420	12 258	2 450				30	
7 INTERPROVINCIAL -IN-	131 037	113 623	342 887	18 905	46 038	36 429	22 764	38 700
8 INTERPROVINCIAL -OUT-	5 987	1 017	20 525	180	6 649	1 249	5 028	127
9 CLOSING INVENTORY	169 244	172 587	148 245	148 077	151 416	151 523	155 199	157 912
10 REC. FROM NON-REP. COS.								
11 REC. FROM REP. COS.	19 776	35 382	57 806	3 437	10 490	4 900	8 978	2 556
12 TO REPORTING COS.	23 034	35 771	62 654	10 369	6 577	3 829	7 202	3 264
13 LOSSES & ADJUSTMENTS	4 792	4 916	17 836	1 865	3 783	2 113	469	1 718
14 OWN CONSUMPTION	17		17					
15 DOMESTIC SALES	196 612	207 925	533 686	46 556	68 138	54 496	46 128	41 920
AV-TURBO FUEL NAPH TYPE								
1 PRODUCTION	37 332	67 358	150 419	7 934	19 770	11 882	15 872	33 709
2 INTERPRODUCT TRANSFERS	-5 031	-922	3 322	-376	-171	-180	-521	-133
3 NET PRODUCTION	32 301	66 436	153 741	7 558	19 599	11 702	15 351	33 576
4 TRANSFERS TO REF. FEED.								
5 IMPORTS			98				98	
6 EXPORTS	53 578	26 430	124 304	11 212	11 171	11 967	11 075	8 751
7 INTERPROVINCIAL -IN-	98 478	83 314	253 103	27 251	26 851	22 970	30 853	14 267
8 INTERPROVINCIAL -OUT-	8 724	2 282	11 501	301	451	269	297	880
9 CLOSING INVENTORY	53 683	113 085	87 233	47 198	54 260	47 321	54 660	73 460
10 REC. FROM NON-REP. COS.								
11 REC. FROM REP. COS.	4 506	3 253	14 087	1 784	3 657	597	1 173	984
12 TO REPORTING COS.	4 025	2 357	9 307	1 016	718	617	673	869
13 LOSSES & ADJUSTMENTS	3 971	9 405	15 501	1 907	1 672	663	2 001	1 924
14 OWN CONSUMPTION								
15 DOMESTIC SALES	84 494	86 677	246 371	28 642	29 033	28 692	26 090	17 603

TABLEAU 1. APPROVISIONNEMENT ET UTILISATION, PRODUITS PÉTROLIERS, AUTRES PROVS./TERRS., MAI 1994

NOV. 1993	DEC. 1993	JAN. 1994	FEB. 1994	MAR. 1994	APR. 1994	MAY 1994	MAY 1993	
NOV. 1993	DÉC. 1993	JAN. 1994	FÉV. 1994	MARS 1994	AVR. 1994	MAI 1994	MAI 1993	MÈTRES CUBES
								ESSENCE D'AVIATION
-6	-5	-29	-32	-12	-4	-11	-5	PRODUCTION 1
-6	-5	-29	-32	-12	-4	-11	-5	ÉCHANGES INTER-PRODUITS 2
								PRODUCTION NETTE 3
				100				RETOUR POUR ALIMENT. 4
250	417	266	221	354	391	964	1 105	IMPORTATIONS 5
3 469	2 100	1 777	1 693	4 453	6 882	5 017	6 438	EXPORTATIONS 6
	150	385		146	100	374	393	ENTRÉES INTER-PROVINCES 7
10 728	10 258	9 563	9 423	10 342	14 364	13 803	10 453	SORTIES INTER-PROVINCES 8
1 045	575	573	583	1 458	1 335	1 127	1 537	INVENTAIRE DE FERMETURE 9
540	568	592	440	1 421	1 279	1 061	1 170	ARRIV. SOC. NON-DÉCLAR. 10
								ARRIV. DES SOC. DÉCLAR. 11
393	110	210	292	619	215	906	750	EXPÉD. AUX SOC. DÉCLAR. 12
1 971	1 895	1 563	1 431	2 540	2 206	3 389	3 954	PERTES & RECTIFICATIONS 13
								AUTO CONSOMMATION 14
								VENTES INTÉRIEURES 15
								ESSENCE POUR MOTEURS
595 443	582 122	607 860	626 247	720 707	665 356	465 551	706 642	PRODUCTION 1
24 887	-10 242	16 360	12 342	2 855	3 700	34 834	9 491	ÉCHANGES INTER-PRODUITS 2
620 330	571 880	624 220	638 589	723 562	669 056	500 385	716 133	PRODUCTION NETTE 3
6	15	12	11	16	25	19	30	RETOUR POUR ALIMENT. 4
3 504	39 148	4 120	3 858	4 546	2 924	69 318	69 318	IMPORTATIONS 5
200 199	143 242	340 645	348 740	435 036	332 183	255 076	479 450	EXPORTATIONS 6
244 683	246 072	241 884	230 166	315 457	209 406	349 855	204 579	ENTRÉES INTER-PROVINCES 7
48 690	213 279	75 351	66 753	90 944	57 923	91 985	53 085	SORTIES INTER-PROVINCES 8
914 863	898 365	892 083	887 103	928 588	946 930	969 408	1 016 251	INVENTAIRE DE FERMETURE 9
276 066	254 739	235 732	189 264	241 155	268 700	239 439	274 365	ARRIV. SOC. NON-DÉCLAR. 10
262 924	263 368	231 592	215 031	239 180	277 835	260 375	293 482	ARRIV. DES SOC. DÉCLAR. 11
								EXPÉD. AUX SOC. DÉCLAR. 12
4 115	9 726	15 489	8 169	12 048	6 309	6 463	11 350	PERTES & RECTIFICATIONS 13
51	70	80	71	24	82	93	77	AUTO CONSOMMATION 14
487 397	498 637	449 069	428 082	465 987	457 387	522 510	507 972	VENTES INTÉRIEURES 15
								VENTES PAR CATÉGORIE:
63 612	67 348	67 708	61 147	63 181	60 791	69 650	62 587	SUPER 16
21 367	22 400	19 351	20 368	21 188	18 588	20 434	21 142	INTERMÉDIAIRE 17
402 418	408 889	361 989	346 567	381 618	377 960	432 356	424 234	ORDINAIRE SANS PLOMB 18
		21			48	70	9	ORDINAIRE AVEC PLOMB 19
416 940	426 466	374 996	360 054	390 402	385 653	440 452	426 813	VENTES NETTES AU DÉTAIL 20
								CARBURÉACTEUR-TYPE KÉRD
26 552	28 904	35 379	27 640	38 449	37 466	34 108	27 216	PRODUCTION 1
-15 807	-13 383	-10 855	-6 585	-8 196	-6 628	-11 554	1 887	ÉCHANGES INTER-PRODUITS 2
10 745	15 521	24 524	21 055	30 253	36 838	22 554	29 103	PRODUCTION NETTE 3
		11 889		369				RETOUR POUR ALIMENT. 4
17 737	31 277	15 937	21 099	26 087	27 866	22 634	25 709	IMPORTATIONS 5
112	1 193	113	94	218	285	307	2 515	EXPORTATIONS 6
143 882	148 245	131 956	138 798	147 649	174 192	172 587	169 244	ENTRÉES INTER-PROVINCES 7
3 225	4 444	5 542	11 284	5 702	6 575	6 279	6 275	SORTIES INTER-PROVINCES 8
4 134	4 245	8 354	8 888	5 514	3 797	7 218	7 266	INVENTAIRE DE FERMETURE 9
								ARRIV. SOC. NON-DÉCLAR. 10
1 017	2 079	107	333	1 764	1 424	1 288	- 236	ARRIV. DES SOC. DÉCLAR. 11
								EXPÉD. AUX SOC. DÉCLAR. 12
40 474	39 362	41 829	37 281	45 326	39 230	44 259	39 071	PERTES & RECTIFICATIONS 13
								AUTO CONSOMMATION 14
								VENTES INTÉRIEURES 15
								CARBURÉACTEUR-TYPE MAHPT
12 042	11 878	10 888	16 999	24 879	14 400	192	5 453	PRODUCTION 1
-1 128	10 862	- 351	502	- 116	- 589	- 368	-4 106	ÉCHANGES INTER-PRODUITS 2
10 914	22 740	10 537	17 501	24 763	13 811	- 176	1 347	PRODUCTION NETTE 3
								RETOUR POUR ALIMENT. 4
9 157	7 393	5 046	5 133	8 691	6 289	1 271	10 252	IMPORTATIONS 5
20 962	11 471	18 106	15 896	16 888	15 317	17 107	13 697	EXPORTATIONS 6
317	262	243	553	192	427	867	1 899	ENTRÉES INTER-PROVINCES 7
76 738	87 233	96 042	108 805	119 489	124 133	113 085	53 683	SORTIES INTER-PROVINCES 8
882	504	489	635	528	797	804	2 084	INVENTAIRE DE FERMETURE 9
887	504	411	241	478	698	529	1 639	ARRIV. SOC. NON-DÉCLAR. 10
								ARRIV. DES SOC. DÉCLAR. 11
1 561	1 802	1 980	1 637	2 042	1 129	2 617	1 876	EXPÉD. AUX SOC. DÉCLAR. 12
								PERTES & RECTIFICATIONS 13
								AUTO CONSOMMATION 14
17 558	14 259	12 643	13 785	20 092	16 738	23 499	23 103	VENTES INTÉRIEURES 15

TABLE 1. SUPPLY AND DISPOSITION OF PETROLEUM PRODUCTS, OTHER PROV./TERR., MAY 1994

CUBIC METRES	CUM. 1993	CUM. 1994	YEAR 1993	JUNE 1993	JULY 1993	AUG. 1993	SEP. 1993	OCT. 1993
	CUM. 1993	CUM. 1994	ANN. 1993	JUIN 1993	JUI. 1993	AOÛT 1993	SEP. 1993	OCT. 1993
STOVE OIL KEROSENE								
1 PRODUCTION	265 622	342 365	581 536	9 335	35 518	35 318	34 063	64 383
2 INTERPRODUCT TRANSFERS	- 153 856	- 249 267	- 363 259	-14 444	-16 384	-8 116	-12 839	-58 849
3 NET PRODUCTION	112 566	93 098	218 277	-5 109	19 134	27 202	21 224	5 534
4 TRANSFERS TO REF. FEED.								
5 IMPORTS	103		256	153				
6 EXPORTS	22 867	26 570	39 497	700	988	1 542	6 358	4 509
7 INTERPROVINCIAL -IN-	29 929	37 903	96 327	9 520	14 507	9 615	7 768	11 907
8 INTERPROVINCIAL -OUT-	13 419	16 998	36 249	262	4 871	8 868	5 367	1 927
9 CLOSING INVENTORY	77 767	85 455	73 623	66 983	79 936	91 219	90 348	71 806
10 REC. FROM NON-REP. COS.								
11 REC. FROM REP. COS.	48 681	55 780	117 147	6 824	5 211	5 924	7 667	15 675
12 TO REPORTING COS.	46 859	48 998	113 474	9 664	4 476	4 486	6 695	16 265
13 LOSSES & ADJUSTMENTS	8 412	5 084	4 860	1 244	- 606	487	-4 841	- 575
14 OWN CONSUMPTION	1 203	71	1 414	9	71	6	98	1
15 DOMESTIC SALES	98 287	77 228	240 425	10 293	16 099	16 069	23 853	29 531
DIESEL FUEL OIL								
1 PRODUCTION	903 133	1 035 020	2 211 227	137 438	175 238	183 523	201 784	221 932
2 INTERPRODUCT TRANSFERS	-6 322	12 799	331 963	80 307	68 310	48 272	26 095	69 079
3 NET PRODUCTION	896 811	1 047 819	2 543 190	217 745	243 548	231 795	227 879	291 011
4 TRANSFERS TO REF. FEED.	54	116	178		1	12	18	19
5 IMPORTS	4 531	37 650	49 318	1 200	1 100	5 800	4 385	24 541
6 EXPORTS	78 094	196 952	375 117	19 689	14 161	18 918	79 859	49 267
7 INTERPROVINCIAL -IN-	986 114	1 093 501	2 428 253	187 224	229 120	227 673	208 307	225 999
8 INTERPROVINCIAL -OUT-	383 096	197 262	623 605	28 988	34 846	61 351	26 901	36 190
9 CLOSING INVENTORY	409 723	506 342	441 117	411 890	461 455	475 240	421 788	443 525
10 REC. FROM NON-REP. COS.								
11 REC. FROM REP. COS.	828 984	713 605	1 692 211	132 652	81 270	91 774	113 929	143 465
12 TO REPORTING COS.	796 089	771 318	1 685 568	124 128	89 136	97 600	107 545	147 972
13 LOSSES & ADJUSTMENTS	13 248	22 376	38 818	4 528	8 239	-4 668	1 251	6 282
14 OWN CONSUMPTION	1 995	258	6 048	222	1 687	1 831	259	3
15 DOMESTIC SALES	1 473 440	1 639 068	3 983 820	359 099	357 403	368 213	392 119	423 546
16 LOW SULFUR	X	X	X	X	X	X	X	X
LIGHT FUEL OIL (#2 & 3)								
1 PRODUCTION	2 824 125	2 699 588	6 665 624	573 775	560 818	408 606	552 785	526 466
2 INTERPRODUCT TRANSFERS	28 277	145 176	- 187 586	-61 638	-66 711	-52 722	-39 046	-13 907
3 NET PRODUCTION	2 852 402	2 844 764	6 478 038	512 137	494 107	355 884	513 739	512 559
4 TRANSFERS TO REF. FEED.	79	55	128	3	2	3	9	11
5 IMPORTS	900	581	15 929	400	624	772	433	12 200
6 EXPORTS	1 922 807	1 831 335	4 444 416	288 922	313 142	266 468	359 184	421 143
7 INTERPROVINCIAL -IN-	84 251	138 219	154 741	1 932	23 844	18 826	5 055	10 814
8 INTERPROVINCIAL -OUT-	194 619	169 245	424 178	37 847	24 173	34 559	36 356	36 265
9 CLOSING INVENTORY	365 706	474 126	547 325	470 866	605 856	614 227	639 383	588 169
10 REC. FROM NON-REP. COS.								
11 REC. FROM REP. COS.	289 832	361 594	582 982	27 094	40 593	17 777	37 588	39 700
12 TO REPORTING COS.	237 425	294 241	450 526	31 069	38 403	12 370	35 298	19 498
13 LOSSES & ADJUSTMENTS	26 890	21 701	41 153	-4 013	-7 742	11 257	1 664	5 915
14 OWN CONSUMPTION	2 830	889	6 057	537	239	377	697	161
15 DOMESTIC SALES	1 103 314	1 100 891	1 944 192	82 038	55 961	59 854	98 451	143 494
HEAVY FUEL OIL (#4, 5 & 6)								
1 PRODUCTION	1 304 507	952 088	2 899 883	194 114	243 095	245 287	185 192	213 551
2 INTERPRODUCT TRANSFERS	43 390	72 491	139 350	9 605	600	630	8 892	51 980
3 NET PRODUCTION	1 347 897	1 024 579	3 039 233	203 719	243 695	245 917	194 084	265 531
4 TRANSFERS TO REF. FEED.								
5 IMPORTS	870 993	558 519	1 699 942	155 100	50 900	166 800	99 300	89 800
6 EXPORTS	334 632	232 047	805 101	8 994	102 797	76 965	75 925	111 569
7 INTERPROVINCIAL -IN-	94 457	93 029	220 620	21 961	25 038	10 204	14 826	7 970
8 INTERPROVINCIAL -OUT-	52 738	12 102	135 245	3 926	5 668		5 941	28 866
9 CLOSING INVENTORY	172 888	166 683	228 995	229 327	212 769	220 878	213 895	168 893
10 REC. FROM NON-REP. COS.								
11 REC. FROM REP. COS.	95 224	88 347	218 285	17 718	19 285	15 386	19 599	17 501
12 TO REPORTING COS.	89 582	85 557	213 120	17 711	19 664	15 337	19 517	17 458
13 LOSSES & ADJUSTMENTS	6 197	1 599	21 148	10 417	3 590	1 056	- 139	745
14 OWN CONSUMPTION	190 327	127 107	389 479	26 092	23 857	27 253	31 755	32 432
15 DOMESTIC SALES	1 750 223	1 368 374	3 572 808	274 919	199 900	309 587	201 793	234 734
16 LOW SULFUR	X	X	X	X	X	X	X	X

TABLEAU 1. APPROVISIONNEMENT ET UTILISATION, PRODUITS PÉTROLIERS, AUTRES PROVS./TERRS., MAI 1994

NOV. 1993	DÉC. 1993	JAN. 1994	FEB. 1994	MAR. 1994	APR. 1994	MAY 1994	MAY 1993	
NOV. 1993	DÉC. 1993	JAN. 1994	FÉV. 1994	MARS 1994	AVR. 1994	MAI 1994	MAI 1993	METRES CUBES
71 105	66 192	91 413	73 147	55 678	75 830	46 297	16 862	MAZOUT POUR POELES
-46 834	-52 737	-54 416	-57 378	-38 828	-45 428	-55 217	-29 843	PRODUCTION 1
24 271	13 455	36 997	15 769	16 850	30 402	-6 920	-12 981	ECHANGES INTER-PRODUITS 2
								PRODUCTION NETTE 3
								RETOUR POUR ALIMENT. 4
								IMPORATIONS 5
1 261	1 272	17 602	5 860	2 966	72	70	1 701	EXPORTATIONS 6
8 466	4 615	7 586	4 959	2 717	5 643	16 998	11 200	ENTREES INTER-PROVINCES 7
714	821	335	268	7 043	3 706	5 646	2 727	SORTIES INTER-PROVINCES 8
81 258	73 623	76 878	72 674	64 891	85 974	85 455	77 767	INVENTAIRE DE FERMETURE 9
12 773	14 392	20 572	17 668	10 907	3 815	2 818	5 240	ARRIV. SOC. NON-DECLAR. 10
10 110	14 919	17 806	15 293	9 029	4 320	2 550	2 061	ARRIV. DES SOC. DECLAR. 11
								EXPED. AUX SOC. DECLAR. 12
643	96	1 001	999	1 612	1 275	197	357	PERTES & RECTIFICATIONS 13
11	15	13	12	17	18	11	1 023	AUTO CONSOMMATION 14
23 319	22 974	25 143	20 168	17 590	9 386	4 941	6 884	VENTES INTERIEURES 15
								CARBURANT DIESEL
208 470	179 709	208 935	222 804	227 648	222 804	152 829	165 074	PRODUCTION 1
9 304	36 918	-29 374	-47 151	-10 686	24 897	75 113	-78 940	ECHANGES INTER-PRODUITS 2
217 774	216 627	179 561	175 653	216 962	247 701	227 942	244 014	PRODUCTION NETTE 3
								RETOUR POUR ALIMENT. 4
45	29	40	34	42				IMPORATIONS 5
3 761	4 000	5 300	6 400	7 100	10 550	8 300	10 559	EXPORTATIONS 6
60 608	54 521	44 237	45 553	63 586	22 239	21 337	219 164	ENTREES INTER-PROVINCES 7
195 178	168 638	183 429	189 231	195 961	252 995	271 885	66 931	SORTIES INTER-PROVINCES 8
32 777	19 456	31 812	49 949	35 860	39 430	40 211		
433 437	441 117	449 212	416 411	399 308	520 756	506 342	409 723	INVENTAIRE DE FERMETURE 9
136 185	163 952	152 348	114 898	144 938	129 985	171 436	149 883	ARRIV. SOC. NON-DECLAR. 10
136 497	184 601	163 316	127 127	153 528	146 596	180 751	165 485	ARRIV. DES SOC. DECLAR. 11
								EXPED. AUX SOC. DECLAR. 12
5 308	4 630	3 415	4 246	7 367	6 153	1 195	-3 154	PERTES & RECTIFICATIONS 13
21	30	37	62	94	28	37	153	AUTO CONSOMMATION 14
327 730	282 270	269 686	292 012	321 587	305 337	450 446	435 876	VENTES INTERIEURES 15
X	X	X	X	X	X	X	X	FAIBLE TENEUR EN SOUFRE 16
								MAZOUT LEGER (NOS 2 & 3)
560 349	658 700	571 517	553 274	563 407	550 533	460 857	580 823	PRODUCTION 1
21 885	-3 724	61 298	74 757	18 704	4 126	-13 709	-50 003	ECHANGES INTER-PRODUITS 2
582 234	654 976	632 815	628 031	582 111	554 659	447 148	530 820	PRODUCTION NETTE 3
								RETOUR POUR ALIMENT. 4
8	13	6	18	17	11	3	8	IMPORATIONS 5
400	200		491			90	300	EXPORTATIONS 6
418 648	454 102	452 791	372 795	437 207	265 411	303 131	373 718	ENTREES INTER-PROVINCES 7
3 361	6 658	21 624	33 058	42 071	23 095	18 371	450	SORTIES INTER-PROVINCES 8
30 457	29 902	52 006	35 145	35 220	22 375	24 499	53 059	
565 225	547 325	398 082	376 554	282 828	425 878	474 126	365 706	INVENTAIRE DE FERMETURE 9
67 793	62 605	96 803	88 624	76 063	51 679	48 425	38 514	ARRIV. SOC. NON-DECLAR. 10
51 861	24 602	82 592	73 804	66 253	51 660	19 932	17 615	ARRIV. DES SOC. DECLAR. 11
								EXPED. AUX SOC. DECLAR. 12
2 567	4 615	6 633	7 615	5 790	1 825	-162	6 937	PERTES & RECTIFICATIONS 13
204	1 012	388	74	71	42	314	992	AUTO CONSOMMATION 14
172 987	228 093	306 069	282 281	249 413	145 059	118 069	104 061	VENTES INTERIEURES 15
								MAZOUT LOURD(NOS 4,5 & 6)
210 842	303 295	241 565	207 108	169 991	215 368	118 056	233 337	PRODUCTION 1
12 894	11 359	3 574	13 141	50 667	2 326	2 783	15 876	ECHANGES INTER-PRODUITS 2
223 736	314 654	245 139	220 249	220 658	217 694	120 839	249 213	PRODUCTION NETTE 3
								RETOUR POUR ALIMENT. 4
								IMPORATIONS 5
145 000	122 049	144 882	100 565	149 772	67 500	95 800	80 564	EXPORTATIONS 6
4 782	89 437	66 069	59 939	46 166	23 949	35 924	91 283	ENTREES INTER-PROVINCES 7
38 624	7 540	14 717	26 703	25 085	9 296	17 228	20 435	SORTIES INTER-PROVINCES 8
	38 106				12 102			
235 196	228 995	174 794	167 349	163 176	177 388	166 683	172 888	INVENTAIRE DE FERMETURE 9
17 773	15 799	20 491	16 887	17 020	16 783	17 166	19 022	ARRIV. SOC. NON-DECLAR. 10
17 620	16 431	19 753	17 285	17 054	14 121	17 424	22 691	ARRIV. DES SOC. DECLAR. 11
								EXPED. AUX SOC. DECLAR. 12
-169	-549	456	-629	1 690	-485	567	5 495	PERTES & RECTIFICATIONS 13
30 561	27 202	28 182	31 959	29 252	29 163	8 551	56 907	AUTO CONSOMMATION 14
306 036	295 616	364 970	263 375	322 546	218 211	199 272	183 730	VENTES INTERIEURES 15
X	X	X	X	X	X	X	X	FAIBLE TENEUR EN SOUFRE 16

TABLE 1. SUPPLY AND DISPOSITION OF PETROLEUM PRODUCTS, OTHER PROV./TERR., MAY 1994

CUBIC METRES	CUM. 1993	CUM. 1994	YEAR 1993	JUNE 1993	JULY 1993	AUG. 1993	SEP. 1993	OCT. 1993
	CUM. 1993	CUM. 1994	ANN. 1993	JUIN 1993	JULI. 1993	AOÛT 1993	SEP. 1993	OCT. 1993
ASPHALT								
1 PRODUCTION	146 434	263 178	558 788	51 273	59 918	82 548	80 375	63 106
2 INTERPRODUCT TRANSFERS		1 764	-4 629	704	954	892	1 208	604
5 IMPORTS	7 579	1 700	32 427	3 300	11 354	6 794	1 700	1 400
6 EXPORTS	89 147	156 867	233 182	14 938	14 664	9 437	32 693	18 098
7 INTERPROVINCIAL -IN-	19 881	23 811	171 709	27 428	25 621	30 263	34 741	31 261
8 INTERPROVINCIAL -OUT-	781	2 787	18 696	1 508	852	1 133	10 485	1 322
9 CLOSING INVENTORY	84 135	127 145	42 890	64 711	63 014	66 368	45 068	50 712
10 REC. FROM NON-REP. COS.								
11 REC. FROM REP. COS.			545	88	50			407
12 TO REPORTING COS.		66	24					
13 LOSSES & ADJUSTMENTS	658	381	986	- 228	317	1 118	1 353	- 589
14 OWN CONSUMPTION			36		26	10		
15 DOMESTIC SALES	41 658	46 097	505 491	85 999	83 735	105 445	94 793	72 303
COKE								
1 PRODUCTION	99 466	101 339	242 985	14 592	21 397	24 147	21 359	17 890
2 INTERPRODUCT TRANSFERS								
5 IMPORTS	3 500	5 900	10 500	1 000	1 000	1 400	1 000	1 000
6 EXPORTS	29 989	38 254	67 345	2 910	6 874		7 490	
7 INTERPROVINCIAL -IN-			363		363			
8 INTERPROVINCIAL -OUT-								
9 CLOSING INVENTORY	18 573	20 031	17 820	15 991	17 682	18 522	18 863	21 578
10 REC. FROM NON-REP. COS.								
11 REC. FROM REP. COS.								
12 TO REPORTING COS.								
13 LOSSES & ADJUSTMENTS	84	- 612	84					
14 OWN CONSUMPTION	60 726	57 224	148 293	13 469	12 477	14 981	12 420	8 189
15 DOMESTIC SALES	10 021	10 162	36 733	1 795	1 718	9 726	2 108	7 986
LUBE OILS & GREASES								
1 PRODUCTION	488	1 311	1 831	1 160		36	13	
2 INTERPRDDUCT TRANSFERS	- 308	- 119	-1 020	-36	- 131	-1	-76	- 215
4 TRANSFERS TO REF. FEED.								
5 IMPORTS	2 300	2 000	6 107	600	700	300	400	700
6 EXPORTS	42	41	80		2	10	8	5
7 INTERPROVINCIAL -IN-	52 430	58 147	117 694	9 982	8 737	10 050	9 986	9 107
8 INTERPROVINCIAL -OUT-	4 536	4 173	10 349	1 023	681	870	817	710
9 CLOSING INVENTORY	28 393	34 139	28 501	28 264	27 876	27 981	28 096	28 325
10 REC. FROM NON-REP. COS.	3 519	7 645	9 780	463	448	745	898	1 882
11 REC. FROM REP. COS.	4 945	8 382	18 559	1 027	1 979	3 215	2 340	1 685
12 TO REPORTING COS.	6 161	8 246	19 313	1 463	1 865	3 136	1 851	1 864
13 LOSSES & ADJUSTMENTS	357	- 230	85	-86	221	- 215	23	-47
14 OWN CONSUMPTION	191	4	345	32	4	76	24	14
15 DOMESTIC SALES	53 449	59 494	124 033	10 893	9 348	10 363	10 723	10 384
STILL GAS								
1 PRODUCTION	274 250	248 890	556 304	52 168	44 962	39 231	34 820	32 248
2 INTERPRODUCT TRANSFERS			1 676	1 676				
9 CLOSING INVENTORY								
11 REC. FROM REP. COS.								
12 TO REPORTING COS.								
13 LOSSES & ADJUSTMENTS								
14 OWN CONSUMPTION	274 250	248 890	557 980	53 844	44 962	39 231	34 820	32 248
15 DOMESTIC SALES								
OTHER PRODUCTS								
1 PRODUCTION	544 411	346 777	1 476 250	97 150	203 536	156 532	112 141	175 604
2 INTERPRODUCT TRANSFERS	233 225	143 976	452 776	-11 754	28 637	42 327	48 473	2 549
4 TRANSFERS TO REF. FEED.	1 093 313	257 796	1 531 784	24 205	8 089	73 899	117 991	118 304
5 IMPORTS	941 632	218 290	1 623 603	76 301	51 666	100 322	136 667	151 070
6 EXPORTS	483 117	157 019	1 302 555	115 721	86 349	182 855	109 760	164 320
7 INTERPROVINCIAL -IN-	58 583	39 286	89 246	2 112	1 686	16 193	1 676	4 675
8 INTERPROVINCIAL -OUT-	357 070	395 799	812 339	9 291	23 038	75 910	60 217	111 158
9 CLOSING INVENTORY	336 176	368 031	461 673	349 976	517 195	497 488	498 688	438 086
10 REC. FROM NON-REP. COS.	154	76	282	23	21	18	56	
11 REC. FROM REP. COS.	12 230	1 174	21 485	1 911	2 111	2 165	173	201
12 TO REPORTING COS.	20 188	5 429	39 712	3 791	3 130	4 271	2 359	1 588
13 LOSSES & ADJUSTMENTS	-6 539	2 349	6 742	-1 378	- 387	152	7 256	- 944
14 OWN CONSUMPTION		581						
15 DOMESTIC SALES	1 321	24 248	3 248	313	219	177	403	275

TABLEAU 1. APPROVISIONNEMENT ET UTILISATION, PRODUITS PÉTROLIERS, AUTRES PROVS./TERRS., MAI 1994

NOV. 1993	DEC. 1993	JAN. 1994	FEB. 1994	MAR. 1994	APR. 1994	MAY 1994	MAY 1993	
NOV. 1993	DÉC. 1993	JAN. 1994	FÉV. 1994	MARS 1994	AVR. 1994	MAI 1994	MAI 1993	MÈTRES CUBES
								ASPHALTE
34 818	40 316	30 820	38 414	57 936	67 017	68 991	65 726	PRODUCTION 1
270	-9 261		-4	289	525	954		ÉCHANGES INTER-PRODUITS 2
300			100		300	1 300	5 479	IMPORTATIONS 5
9 455	44 750	9 370	27 070	36 843	33 192	50 392	21 863	EXPORTATIONS 6
2 005	509		161	459	3 495	19 857	16 413	ENTRÉES INTER-PROVINCES 7
15	2 600				1	2 625	672	SORTIES INTER-PROVINCES 8
64 155	42 890	64 124	75 501	96 260	127 947	127 145	84 155	INVENTAIRE DE FERMETURE 9
								ARRIV. SOC. NON-DÉCLAR. 10
24						66		ARRIV. DES SOC. DÉCLAR. 11
256	-1 879	170		602	63	- 454	- 248	EXPÉD. AUX SOC. DÉCLAR. 12
								PERTES & RECTIFICATIONS 13
14 200	7 358	46	102	280	6 394	39 275	34 582	AUTO CONSOMMATION 14
								VENTES INTÉRIEURES 15
								COKE
19 436	24 698	23 742	21 386	21 691	19 316	15 204	20 035	PRODUCTION 1
								ÉCHANGES INTER-PRODUITS 2
500	1 100	1 300	1 000	1 100	1 600	900	800	IMPORTATIONS 5
12 963	7 119	6 538	4 945	7 784	12 472	6 515	6 118	EXPORTATIONS 6
								ENTRÉES INTER-PROVINCES 7
								SORTIES INTER-PROVINCES 8
16 606	17 820	20 134	22 755	21 571	18 723	20 031	18 573	INVENTAIRE DE FERMETURE 9
								ARRIV. SOC. NON-DÉCLAR. 10
								ARRIV. DES SOC. DÉCLAR. 11
								EXPÉD. AUX SOC. DÉCLAR. 12
10 344	15 687	14 210	12 491	13 597	10 304	6 622	12 449	PERTES & RECTIFICATIONS 13
								AUTO CONSOMMATION 14
1 601	1 778	1 980	2 329	2 594	1 600	1 659	1 706	VENTES INTÉRIEURES 15
								HUILES & GRAISSES LUBRIF.
134			76	1 110	125		43	PRODUCTION 1
-41	- 212	-22	-36	-21	40	-80	-90	ÉCHANGES INTER-PRODUITS 2
607	500	600	200	500	200	500	900	RETOUR POUR ALIMENT. 4
4	9	10	5	15	1	10	8	IMPORTATIONS 5
8 897	8 505	9 463	10 075	13 780	11 709	13 120	10 264	EXPORTATIONS 6
1 127	585	571	927	974	760	941	970	ENTRÉES INTER-PROVINCES 7
								SORTIES INTER-PROVINCES 8
27 691	28 501	30 148	31 606	32 791	33 889	34 139	28 393	INVENTAIRE DE FERMETURE 9
771	1 054	1 109	1 295	978	2 686	1 577	539	ARRIV. SOC. NON-DÉCLAR. 10
1 647	1 721	1 439	1 549	1 909	1 709	1 776	1 837	ARRIV. DES SOC. DÉCLAR. 11
1 594	1 379	1 560	1 065	1 984	1 555	2 082	1 723	EXPÉD. AUX SOC. DÉCLAR. 12
36	- 204	-59	- 249	- 146	-38	262	-71	PERTES & RECTIFICATIONS 13
1	3	1	1	1	1		34	AUTO CONSOMMATION 14
9 887	8 986	8 859	9 952	14 243	13 092	13 348	11 782	VENTES INTÉRIEURES 15
								GAZ DE DISTILLATION
57 622	41 003	50 222	53 040	56 744	54 662	34 222	48 320	PRODUCTION 1
								ÉCHANGES INTER-PRODUITS 2
								INVENTAIRE DE FERMETURE 9
								ARRIV. DES SOC. DÉCLAR. 11
								EXPÉD. AUX SOC. DÉCLAR. 12
57 622	41 003	50 222	53 040	56 744	54 662	34 222	48 320	PERTES & RECTIFICATIONS 13
								AUTO CONSOMMATION 14
								VENTES INTÉRIEURES 15
								AUTRES PRODUITS
72 842	114 034	86 986	40 859	115 164	61 418	42 350	81 843	PRODUCTION 1
47 669	61 650	59 343	48 827	13 083	23 746	-1 023	-13 605	ÉCHANGES INTER-PRODUITS 2
45 240	50 743	35 493	108 479	29 571	37 292	46 961	178 696	RETOUR POUR ALIMENT. 4
122 004	43 941	56 968	35 853	20 570	56 261	48 638	99 131	IMPORTATIONS 5
39 500	120 933	39 108	38 953		39 626	39 332	58 234	EXPORTATIONS 6
235	4 086	32 730	1 074	1 858	1 808	1 816	21 003	ENTRÉES INTER-PROVINCES 7
92 584	83 071	91 699	83 833	109 203	65 591	45 473	53 703	SORTIES INTER-PROVINCES 8
496 041	461 673	526 702	416 711	423 268	415 138	368 031	336 176	INVENTAIRE DE FERMETURE 9
	10			36	40		28	ARRIV. SOC. NON-DÉCLAR. 10
203	2 491		113	166	277		200	ARRIV. DES SOC. DÉCLAR. 11
201	4 184		925	1 292	1 516	1 696	1 233	EXPÉD. AUX SOC. DÉCLAR. 12
7 239	1 343	4 358	-2 788	1 087	- 253	-55	- 803	PERTES & RECTIFICATIONS 13
			6	238	233	104		AUTO CONSOMMATION 14
234	306	340	7 309	2 929	7 675	5 995	320	VENTES INTÉRIEURES 15

TABLE 1. SUPPLY AND DISPOSITION OF PETROLEUM PRODUCTS, CANADA, MAY 1994

CUBIC METRES	CUM. 1993	CUM. 1994	YEAR 1993	JUNE 1993	JULY 1993	AUG. 1993	SEP. 1993	OCT. 1993
	CUM. 1993	CUM. 1994	ANN. 1993	JUN 1993	JUL. 1993	AOOT 1993	SEP. 1993	OCT. 1993
1 DOMESTIC CRUDE AND EQUIVALENT RECEIVED	21 128 873	22 399 792	51 916 753	4 345 428	4 768 318	4 720 743	4 070 784	4 411 586
A WESTERN CANADA	21 030 641	21 982 818	51 095 503	4 241 606	4 664 054	4 618 394	3 955 244	4 255 704
B EASTERN CANADA	98 232	416 974	821 250	103 822	104 264	102 349	115 540	155 880
2 TOTAL IMPORTS OF CRUDE AND EQUIV.	13 608 049	15 536 513	34 378 706	2 648 123	3 710 862	2 803 730	2 401 381	2 957 163
A ALGERIA	416 020	301 126	1 463 341		233 034		160 463	326 543
B IRAN	433 125	2 669 955	1 657 441	231 548		144 135	92 171	
C IRAQ					346 012			
D KUWAIT		526 737	22 116			22 116		
E LIBYA								
F MEXICO	730 440	617 284	1 708 600	91 062	344 135	152 258	90 676	129 600
G NIGERIA	2 083 402	1 775 187	4 785 874	297 975	505 568	430 472	289 892	444 541
H NORWAY	3 172 568	2 669 955	6 348 525	440 213	559 545	424 848	367 328	219 794
I SAUDI ARABIA	1 969 175	2 329 429	4 055 285	185 441	355 788	261 404	324 707	323 628
J UNITED ARAB EMIRATES								
K UNITED KINGDOM	3 698 017	4 981 163	10 361 675	788 547	820 222	1 192 501	734 471	1 125 641
L UNITED STATES	37 862	278 312	103 735	56 182		9 691		
M VENEZUELA	694 895	1 001 944	1 775 326	48 001	190 487	166 305	152 172	238 282
N OTHERS	372 545	446 869	2 096 788	509 154	356 071		209 501	149 134
3 TOTAL CRUDE AND EQUIV. RECEIVED BY REFS (1+2)	34 736 922	37 936 305	86 295 459	6 993 551	8 479 180	7 524 473	6 472 165	7 368 749
A BY PIPELINE	25 006 614	26 251 926	61 269 917	5 197 082	5 628 104	5 541 950	4 717 435	5 065 822
B BY OTHER MEANS	9 730 308	11 684 379	25 025 542	1 796 469	2 851 076	1 982 523	1 754 730	2 302 927
4 OPENING INVENTORY CRUDE	2 621 160	2 323 528	2 621 160	2 904 878	2 572 614	3 119 650	2 872 590	2 482 592
5 CLOSING INVENTORY CRUDE	2 904 878	2 768 007	2 323 528	2 572 614	3 119 650	2 872 590	2 482 592	2 490 588
6 LOSSES & ADJUSTMENTS	-5 480	-7 505	- 530	3 199	-3 136	4 378	-2 045	- 961
7 CRUDE & EQUIV. CHARGED	34 458 684	37 499 331	86 593 621	7 322 616	7 935 280	7 767 155	6 864 208	7 361 714
A CONVENTIONAL CRUDE LIGHT	24 210 226	24 377 098	57 908 518	5 349 674	5 163 948	5 143 357	4 297 653	4 352 614
B CONVENTIONAL CRUDE HEAVY	4 972 370	6 533 057	14 073 363	843 575	1 493 876	1 291 084	1 236 039	1 422 539
C SYNTHETIC CRUDE OIL	3 941 323	5 196 201	10 531 825	915 896	942 920	886 856	931 417	1 077 311
D CRUDE BITUMEN	288 152	197 017	878 691	38 130	127 642	138 157	149 231	103 671
E CONDENSATE & PENTANES	1 046 613	1 195 958	3 201 224	175 341	206 894	307 701	249 868	405 579
8 OTHER MATERIALS CHARGED	4 238 900	3 379 721	8 863 993	480 569	567 489	645 823	732 600	851 698
A CRUDE TOPS	1 407 537	906 829	2 488 806	30 388	101 327	60 953	251 319	294 501
B CRUDE BOTTOMS	600 404	145 652	953 650	36 348	35 193	113 627	38 212	44 491
C LPG'S	1 195 401	1 047 747	2 744 123	174 973	218 712	200 333	200 626	267 552
D NATURAL GAS	90 650	106 888	237 199	22 818	24 427	19 339	18 859	20 252
E LUBES FOR REPROCESSING	12 168	15 075	30 439	1 921	1 964	1 941	3 598	3 601
F OTHER FEEDSTOCKS	932 740	1 158 330	2 409 776	214 121	185 866	249 630	219 986	221 301
9 TOTAL FEED CHARGED (7+8)	38 697 584	40 879 052	95 457 614	7 803 185	8 502 769	8 412 978	7 596 808	8 213 412
10 REFINERY LOSSES	-1 365 404	-1 293 602	-3 223 940	- 216 419	- 284 986	- 287 698	- 282 386	- 242 108
TOTAL, ALL PRODUCTS								
1 REFINERY PRODUCTION	40 062 988	42 172 654	98 681 554	8 019 604	8 787 755	8 700 676	7 879 194	8 455 520
4 TRANSFERS TO REFINERY FEEDSTOCKS	4 238 900	3 379 721	8 863 993	480 569	567 489	645 823	732 600	851 698
5 IMPORTS	3 634 221	2 616 013	8 000 441	530 082	588 501	643 474	597 297	726 419
6 EXPORTS	6 465 467	6 145 540	14 639 599	869 153	1 217 506	1 135 143	1 171 447	1 425 356
7 INTERPROVINCIAL -IN-	8 367 267	8 260 983	19 803 169	1 386 880	1 626 975	1 657 428	1 731 408	1 688 356
8 INTERPROVINCIAL -OUT-	8 367 267	8 260 983	19 803 169	1 386 880	1 626 975	1 657 428	1 731 408	1 688 356
9 CLOSING INVENTORY	9 540 508	10 135 036	9 611 280	9 613 702	10 077 369	10 203 661	9 606 546	9 424 811
10 REC. FROM NON-REP. COS.	1 514 889	1 623 327	3 531 976	244 552	233 534	230 017	269 915	346 501
11 REC. FROM REP. COS.	15 655 742	14 982 944	38 033 478	3 099 710	3 127 814	3 235 176	3 193 187	3 273 623
12 DEL. TO REPORTING COS.	15 546 311	15 101 501	37 864 325	3 148 707	3 133 844	3 205 344	3 189 889	3 225 615
13 LOSSES & ADJUSTMENTS	273 975	427 722	395 659	51 333	-67 753	1 043	-20 443	51 344
14 OWN CONSUMPTION	2 560 323	2 493 650	5 908 939	477 375	517 571	504 667	458 523	456 788
15 DOMESTIC SALES	32 077 792	33 323 048	80 799 090	6 793 617	6 905 280	7 191 031	7 004 692	6 972 997

TABLEAU 1. APPROVISIONNEMENT ET UTILISATION, PRODUITS PÉTROLIERS, CANADA, MAI 1994

NOV. 1993	DEC. 1993	JAN. 1994	FEB. 1994	MAR. 1994	APR. 1994	MAY 1994	MAY 1993		MÈTRES CUBES
NOV. 1993	DÉC. 1993	JAN. 1994	FÉV. 1994	MARS 1994	AVR. 1994	MAI 1994	MAI 1993		
4 171 025	4 299 996	4 803 980R	4 238 378	4 635 877R	4 562 512	4 159 045	4 033 636	ARRIVAGES DE PÉTROLE	1
4 135 138	4 194 720	4 729 710R	4 194 335	4 612 282R	4 397 250	4 049 243	4 012 995	BRUT & ÉQUIV. DOMESTIQUE	A
35 887	105 276	74 270	44 045	23 595	165 262	109 802	20 641	DE L'OUEST DU CANADA	B
								DE L'EST DU CANADA	B
3 439 010	2 810 388	3 713 440	2 311 074	4 088 287	2 854 455	2 569 257	2 729 973	TOTAL DES IMPORTATIONS	2
164 373	162 908		148 464		152 662			DE BRUT ET D'ÉQUIVALENTS	
310 459	99 991			608 507			153 898	ALGÉRIE	A
				526 737				IRAN	B
								IRAQ	C
								KOWEÏT	D
								LYBIE	E
94 620	75 809	114 342	223 190	145 637	78 127	55 988	50 707	MEXIQUE	F
587 985	146 039	743 354	145 472	439 957	299 674	146 730	737 007	NIGÉRIA	G
635 611	548 618	711 084	580 505	382 466	579 552	416 348	504 481	NORVÈGE	H
318 230	316 912	458 986	414 056	722 560	43 224	690 603	773 086	ARABIE SAOUDITE	I
								ÉMIRATS ARABES UNIS	J
1 034 747	967 529	1 352 896	514 339	942 153	1 302 225	869 550	324 028	ROYAUME-UNI	K
167 485	137 699	176 001	220 337	46 910	110 323	121 079	9 960	ÉTATS UNIS	L
145 500	354 883	156 777	64 711	131 201	205 446	268 959	176 806	VÉNÉZUELA	M
				142 159	83 222			AUTRES	N
7 610 035	7 110 384	8 517 420R	6 549 452	8 724 164R	7 416 967	6 728 302	6 763 609	TOTAL ARRIV. DE BRUT ET	3
5 005 040	5 107 870	5 510 258R	4 909 441	5 511 588R	5 277 081	5 043 558	4 730 980	ÉQUIV. AUX RAFFS. (1+2)	
2 604 995	2 002 514	3 007 162	1 640 011	3 212 576	2 139 886	1 684 744	2 032 629	PAR PIPE-LINE	A
								PAR D'AUTRES MOYENS	B
2 490 588	2 683 612	2 323 528	3 049 647	2 367 834	3 058 834	2 868 156	2 519 058	STOCKS DE BRUT - DÉBUT	4
2 683 612	2 323 528	3 049 647	2 367 834	3 058 834	2 868 156	2 768 007	2 904 878	STOCKS DE BRUT - FIN	5
3 043	472	-4 726	2 321	-5 274	-4 787	4 961	2 308	PERTES ET RECTIFICATIONS	6
7 413 968	7 469 996	7 796 027R	7 228 944	8 038 438R	7 612 432	6 823 490	6 375 481	BRUT & ÉQUIV. INTRODUIT	7
4 649 133	4 741 913	4 838 577R	4 572 711	5 081 025R	5 328 966	4 555 819	4 648 593	BRUT CONVENTIONNEL LÉGER	A
1 378 562	1 435 318	1 517 804	1 357 238	1 479 845	1 216 663	961 507	731 122	BRUT CONVENTIONNEL LOURD	B
893 312	942 790	1 212 269	1 066 628	1 125 844	803 054	988 406	801 390	PÉTROLE BRUT SYNTHÉTIQUE	C
33 708		21 435	43 997	43 607	25 078	62 900	34 811	PÉTROLE BITUMINEUX LOURD	D
459 253	349 975	205 942	188 370	308 117	238 671	254 858	159 565	CONDENSATS ET PENTANES	E
707 919	638 995	679 111R	803 636	744 721R	585 436	566 817	790 399	AUTRES MAT. UTILISÉES	8
193 897	148 884	177 370R	271 033	188 747R	143 864	125 815	250 038	PRODUITS DE DÉCANTATION	A
40 766	44 689	5 256	47 423	55 539	21 151	16 283	59 188	RÉSIDUS DE BRUT	B
241 079	245 447	230 804	239 007	224 288	211 236	142 412	205 541	GPL	C
19 948	20 986	24 727	20 935	21 215	18 517	20 694	20 302	GAZ NATUREL	D
2 797	2 449	2 378	4 198	1 871	3 922	2 706	1 714	LUBRIFIANTS RECYCLABLES	E
209 432	176 700	238 576	221 040	253 061	186 746	258 907	253 616	AUTRES CHARGES D'ALIMEN.	F
8 121 887	8 108 991	8 475 138	8 032 580	8 783 159	8 197 868	7 390 307	7 165 880	TOTAL ALIMENTATION(7+8)	9
- 284 878	- 260 061	- 258 376	- 233 580	- 312 905	- 286 794	- 201 947	- 219 417	PERTES EN RAFFINERIE	10
8 406 765	8 369 052	8 733 514	8 266 160	9 096 064	8 484 662	7 592 254	7 385 297	TOTAL, TOUS LES PRODUITS	
								PROD. DES RAFFINERIES	1
707 919	638 995	679 111R	803 636	744 721R	585 436	566 817	790 399	RETOUR POUR ALIMENTATION	4
673 649	606 798	417 438	352 463	535 534	567 253	743 325	765 136	DES RAFFINERIES	
1 047 491	1 308 036	1 351 222	1 227 990	1 432 407	1 082 993	1 050 928	1 302 378	IMPORTATIONS	5
1 609 423	1 735 432	1 588 579R	1 623 577R	1 687 926R	1 545 504R	1 815 397	1 346 813	EXPORTATIONS	6
1 609 423	1 735 432	1 588 579R	1 623 577R	1 687 926R	1 545 504R	1 815 397	1 346 813	ENTRÉES INTER-PROVINCES	7
								SORTIES INTER-PROVINCES	8
9 750 243	9 611 280	9 463 028	9 419 256	9 648 889	10 544 102R	10 135 036	9 540 508	INVENTAIRE DE FERMETURE	9
362 705	329 863	340 725	426 422	315 712	360 644	179 824	288 213	ARRIV. SOC. NON-DECLAR.	10
3 207 206	3 241 020	3 079 523R	3 074 531R	3 076 482R	2 604 048R	3 148 360	3 099 990	ARRIV. DES SOC. DECLAR.	11
3 177 103	3 237 512	3 196 823R	3 077 637R	3 044 429R	2 673 320R	3 109 292	3 148 759	EXPÉD. AUX SOC. DECLAR.	12
55 668	50 492	144 090R	56 050	110 441	68 507	48 634	32 602	PERTES & RECTIFICATIONS	13
449 543	484 149	524 298	503 285	536 612	501 603	427 852	495 288	AUTO CONSOMMATION	14
6 887 169	6 966 512	6 823 908R	6 494 750	6 925 549R	6 209 535R	6 869 306	6 446 611	VENTES INTÉRIEURES	15

TABLE 1. SUPPLY AND DISPOSITION OF PETROLEUM PRODUCTS, CANADA, MAY 1994

CUBIC METRES	CUM. 1993	CUM. 1994	YEAR 1993	JUNE 1993	JULY 1993	AUG. 1993	SEP. 1993	OCT. 1993
	CUM. 1993	CUM. 1994	ANN. 1993	JUN 1993	JUL. 1993	AOÛT 1993	SEP. 1993	OCT. 1993
PROPANE & PROPANE MIXES								
1 PRODUCTION	633 173	617 884	1 498 970	114 832	132 142	137 698	114 930	123 132
2 INTERPRODUCT TRANSFERS	-67 091	-35 364	- 147 609	-7 137	-20 328	-16 392	-9 459	-7 118
A. OF WHICH TO PETROCHEMS								
3 NET PRODUCTION	566 082	582 520	1 351 361	107 695	111 814	121 306	105 471	116 014
4 TRANSFERS TO REF. FEED.	121 929	49 034	260 399	37 748	22 605	25 330	16 401	7 193
5 IMPORTS	691		691					
6 EXPORTS	1 969	7 734	14 825	1 476	2 083	601	3 012	1 639
7 INTERPROVINCIAL -IN-	49 008	48 711	129 869	11 583	7 184	8 893	8 902	13 087
8 INTERPROVINCIAL -OUT-	49 008	48 711	129 869	11 583	7 184	8 893	8 902	13 087
9 CLOSING INVENTORY	47 957	73 519	31 826	47 096	46 715	58 388	50 742	55 991
10 REC. FROM NON-REP. COS.	76 376	112 623	193 696	23 943	18 235	23 900	14 232	15 886
11 REC. FROM REP. COS.	33 358	16 876	67 544	4 330	2 281	4 382	4 025	4 569
12 TO REPORTING COS.	35 887	16 578	67 913	5 065	3 732	3 180	2 494	3 951
13 LOSSES & ADJUSTMENTS	-1 991	4 543	6 213	1 149	-66	6 045	59	3 600
14 OWN CONSUMPTION	4 955	14 141	21 905	3 097	3 031	1 116	2 610	673
15 DOMESTIC SALES	527 569	578 296	1 271 979	88 294	101 326	101 643	106 798	114 164
16 TOTAL EXPORT(N.E.B.145)	1 968 626	1 536 215	4 761 795	280 373	312 249	348 603	356 971	400 339
BUTANE & BUTANE MIXES								
1 PRODUCTION	913 661	897 563	2 212 308	190 635	242 671	210 796	175 013	169 501
2 INTERPRODUCT TRANSFERS	- 520 477	- 586 825	-1 262 993	-70 640	-54 352	-66 990	- 114 096	- 132 622
A. OF WHICH TO PETROCHEMS								
3 NET PRODUCTION	393 184	310 738	949 315	119 995	188 319	143 806	60 917	36 879
4 TRANSFERS TO REF. FEED.	1 073 472	998 713	2 483 724	137 225	196 107	175 003	184 225	260 359
5 IMPORTS	35 522	13 449	35 522					
6 EXPORTS	10 784	5 499	32 125	4 577	9 759	1 664	5 341	
7 INTERPROVINCIAL -IN-	77 306	35 248	141 356	9 576	22 788	7 944	10 701	2 512
8 INTERPROVINCIAL -OUT-	77 306	35 248	141 356	9 576	22 788	7 944	10 701	2 512
9 CLOSING INVENTORY	105 059	141 902	95 939	115 734	143 897	161 972	144 649	134 794
10 REC. FROM NON-REP. COS.	989 192	1 043 032	2 414 401	140 371	155 101	164 384	186 751	269 812
11 REC. FROM REP. COS.	36 846	42 660	78 451	7 866	21 823	11 328	212	
12 TO REPORTING COS.	35 913	42 298	76 183	8 191	21 177	10 203	323	
13 LOSSES & ADJUSTMENTS	- 381	144	-6 557	2 024	-9 789	- 177	-1 027	1 900
14 OWN CONSUMPTION	39 056	52 339	114 968	10 888	12 714	5 784	7 277	5 528
15 DOMESTIC SALES	303 394	264 923	793 860	94 652	107 112	108 966	69 064	48 759
16 TOTAL EXPORT(N.E.B.145)	881 998	505 990	1 974 742	54 181	105 586	99 276	142 719	214 399
PETRO-CHEM FEEDSTOCKS								
1 PRODUCTION	1 909 067	1 875 017	4 706 742	414 649	439 359	431 970	342 673	369 357
2 INTERPRODUCT TRANSFERS	-48 125	16 298	-24 574	-16 702	-9 011	-21 443	47 782	3 812
A. OF WHICH ENERGY								
BACKFLOWS								
3 NET PRODUCTION	1 860 942	1 891 315	4 682 168	397 947	430 348	410 527	390 455	373 169
4 TRANSFERS TO REF. FEED.	172 223	243 525	495 964	47 735	53 839	23 818	80 103	35 936
5 IMPORTS	4 588	62	12 545		7 957			
6 EXPORTS	236 954	299 417	580 932	37 010	42 758	24 683	47 054	41 614
7 INTERPROVINCIAL -IN-	17 161	17 029	47 057	4 978	4 090	6 042	5 143	5 827
8 INTERPROVINCIAL -OUT-	17 161	17 029	47 057	4 978	4 090	6 042	5 143	5 827
9 CLOSING INVENTORY	172 871	193 146	177 830	164 854	176 041	178 002	157 566	168 552
10 REC. FROM NON-REP. COS.	27 289	149 914	131 587	17 758	3 868		23 835	2 840
11 REC. FROM REP. COS.	350 790	233 727	714 499	45 921	63 762	38 567	76 968	64 802
12 TO REPORTING COS.	279 350	207 045	603 023	56 825	65 372	39 427	69 619	26 758
13 LOSSES & ADJUSTMENTS	11 017	611	14 167	373	421	380	1 082	301
14 OWN CONSUMPTION	135	250	255	31	30	22	22	15
15 DOMESTIC SALES	1 523 690	1 508 854	3 841 259	327 669	332 328	358 803	313 814	325 201
NAPHTHA SPECIALTIES								
1 PRODUCTION	121 363	87 716	226 931	15 583	14 975	13 081	13 172	21 537
2 INTERPRODUCT TRANSFERS	11 229	-16 193	-12 055	167	- 554	-81	-11 282	1 380
3 NET PRODUCTION	132 592	71 523	214 876	15 750	14 421	13 000	1 890	22 917
4 TRANSFERS TO REF. FEED.								
5 IMPORTS	4 908	8 314	22 114	2 901	2 004	2 006	2 700	2 388
6 EXPORTS	30 553	19 219	65 569	3 520	6 439	5 337	6 343	4 690
7 INTERPROVINCIAL -IN-	30 509	18 562	62 954	3 155	3 355	3 199	11 620	4 406
8 INTERPROVINCIAL -OUT-	30 509	18 562	62 954	3 155	3 355	3 199	11 620	4 406
9 CLOSING INVENTORY	80 984	59 102	57 415	82 361	83 437	82 430	61 240	67 912
10 REC. FROM NON-REP. COS.	2 270	2 300	6 774	601	1 101	693	643	472
11 REC. FROM REP. COS.	1 647	1 146	4 774	815	683	424	359	245
12 TO REPORTING COS.	1 472	1 067	4 178	744	363	441	396	372
13 LOSSES & ADJUSTMENTS	-8 819	-2 365	-12 057	- 622	- 778	104	- 556	- 487
14 OWN CONSUMPTION	16	1	53	4	4	4	5	2
15 DOMESTIC SALES	106 533	63 674	202 702	15 044	11 105	11 244	20 594	14 773

TABLEAU 1. APPROVISIONNEMENT ET UTILISATION, PRODUITS PÉTROLIERS, CANADA, MAI 1994

NOV. 1993	DEC. 1993	JAN. 1994	FEB. 1994	MAR. 1994	APR. 1994	MAY 1994	MAY 1993	
NOV. 1993	DÉC. 1993	JAN. 1994	FÉV. 1994	MARS 1994	AVR. 1994	MAI 1994	MAI 1993	MÈTRES CUBES
PROPANE & MÉL DE PROPANE								
121 157	121 906	128 002	115 338	135 504R	122 597R	116 443	106 973	PRODUCTION
-8 872	-11 212	-5 788	-11 658	-14 829	4 208	-7 297	-7 546	ÉCHANGES INTER-PRODUITS
112 285	110 694	122 214	103 680	120 675R	126 805R	109 146	99 427	PORTION POUR PÉTROCHIM. A.
19 036	10 157	11 661	9 092	11 961	12 007	4 313	35 744	PRODUCTION NETTE
1 612	2 433	1 185	1 052	3 819	769	909	637	RETOUR POUR ALIMENT.
12 236	18 976	11 248	13 080	10 476	10 586	3 321	7 561	IMPORTATIONS
12 236	18 976	11 248	13 080	10 476	10 586	3 321	7 561	EXPORTATIONS
41 139	31 826	32 719	40 676	44 707	71 352	73 519	47 957	ENTRÉES INTER-PROVINCES
18 580	2 544	15 400	38 724	25 472	23 707	9 320	32 383	SORTIES INTER-PROVINCES
3 972	10 627	2 776	2 232	3 567	4 974	3 327	3 079	INVENTAIRE DE FERMETURE
3 397	10 207	2 925	3 243	2 968	4 034	3 408	4 115	ARRIV. SOC. NON-DÉCLAR.
- 777	-1 806	2 043	-1 950	4 765	1 118	-1 433	- 161	ARRIV. DES SOC. DÉCLAR.
1 972	4 451	3 832	2 209	2 262	3 031	2 807	2 034	EXPÉD. AUX SOC. DÉCLAR.
124 649	107 736	117 851	123 033	119 908R	107 882R	109 622	93 935	PERTES & RECTIFICATIONS
519 113	575 521	589 040R	546 064R	401 111R			269 114	AUTO CONSOMMATION
BUTANE ET MÉL DE BUTANE								
156 134	153 897	170 764	142 561	208 318R	209 328R	166 592	205 049	PRODUCTION
-165 457	-138 359	-178 540	-132 857	-124 570	-68 556	-82 302	-58 188	ÉCHANGES INTER-PRODUITS
-9 323	15 538	-7 776	9 704	83 748R	140 772R	84 290	146 861	PORTION POUR PÉTROCHIM. A.
222 043	235 290	219 143	229 915	212 327	199 229	138 099	169 797	PRODUCTION NETTE
1 260	9 189		2 277	15 449	3 222		1 857	RETOUR POUR ALIMENT.
1 260	9 189		949	2 305	22 728	9 266	14 551	IMPORTATIONS
96 868	95 939	76 503	75 364	113 901	189 976	141 902	105 059	EXPORTATIONS
242 834	265 956	248 670	252 974	219 621	227 495	94 272	140 087	ENTRÉES INTER-PROVINCES
163	213		35	1 870	16 716	24 039	9 571	SORTIES INTER-PROVINCES
163	213	236	36	1 285	16 728	24 013	9 286	INVENTAIRE DE FERMETURE
122	771	- 424	549	-14	7 772	-7 739	276	ARRIV. SOC. NON-DÉCLAR.
18 605	15 116	10 390	8 111	8 567	9 597	15 674	12 417	ARRIV. DES SOC. DÉCLAR.
30 667	31 246	30 985	22 964	57 986R	72 360R	80 628	81 406	EXPÉD. AUX SOC. DÉCLAR.
230 308	246 275	210 893R	167 492R	127 605R			103 346	PERTES & RECTIFICATIONS
CHARGES PÉTROCHIMIQUES								
413 329	386 338	377 542	332 919	416 760	412 798	334 998	384 173	PRODUCTION
- 700	19 813	34 691	-6 337	5 101	-12 014	-5 143	-48 350	ÉCHANGES INTER-PRODUITS
412 629	406 151	412 233	326 582	421 861	400 784	329 855	335 823	DOMT LE RENVOI DES PRODUITS ÉNERGÉTIQUES A.
48 498	33 812	57 809	47 921	54 656	46 177	36 962	21 465	PRODUCTION NETTE
61 014	89 845	40 481	39 474	78 124	78 060	63 278	32 101	RETOUR POUR ALIMENT.
2 317	1 499	5 355	578	3 696	3 796	3 604	2 661	IMPORTATIONS
2 317	1 499	5 355	578	3 696	3 796	3 604	2 661	EXPORTATIONS
199 339	177 850	224 641	232 001	207 457	207 722	193 146	172 871	ENTRÉES INTER-PROVINCES
53 232	2 765	1 172	45 734	33 669	48 269	21 070	27 289	SORTIES INTER-PROVINCES
33 386	60 303	85 662	27 313	54 746	11 437	54 569	49 639	INVENTAIRE DE FERMETURE
28 738	36 934	63 807	25 461	55 179	11 397	51 201	50 480	ARRIV. SOC. NON-DÉCLAR.
344	249	420	603	283	- 524	- 171	394	ARRIV. DES SOC. DÉCLAR.
					22	228	95	EXPÉD. AUX SOC. DÉCLAR.
329 866	329 888	289 739	278 810	346 578	325 155	268 572	305 443	PERTES & RECTIFICATIONS
PROD SPÉCIAUX BASE/NAPH								
12 176	15 044	24 104	10 458	14 406	20 622	18 126	14 563	PRODUCTION
689	-13 603	-4 120	-7 592	-4 469	281	- 293	-10 401	ÉCHANGES INTER-PRODUITS
12 865	1 441	19 984	2 866	9 937	20 903	17 833	4 162	PRODUCTION NETTE
2 802	2 405	2 201	1 604	1 400	1 305	1 804	1 959	RETOUR POUR ALIMENT.
4 754	3 933	3 639	2 932	3 523	4 311	4 814	3 691	IMPORTATIONS
3 589	3 121	3 226	3 248	3 951	4 484	3 653	5 906	EXPORTATIONS
3 589	3 121	3 226	3 248	3 951	4 484	3 653	5 906	ENTRÉES INTER-PROVINCES
67 442	57 415	65 149	55 422	50 657	57 112	59 102	80 984	SORTIES INTER-PROVINCES
527	467	324	242	704	368	662	478	INVENTAIRE DE FERMETURE
418	183	220	189	218	310	209	821	ARRIV. SOC. NON-DÉCLAR.
256	134	186	168	177	280	256	408	ARRIV. DES SOC. DÉCLAR.
- 588	- 311	- 517	- 357	- 448	- 307	- 736	-6 183	EXPÉD. AUX SOC. DÉCLAR.
18						1	1	PERTES & RECTIFICATIONS
12 642	10 767	11 687	11 885	13 772	12 147	14 183	23 297	AUTO CONSOMMATION
VENTES INTÉRIEURES								

TABLE 1. SUPPLY AND DISPOSITION OF PETROLEUM PRODUCTS, CANADA, MAY 1994

CUBIC METRES	CUM. 1993	CUM. 1994	YEAR 1993	JUNE 1993	JULY 1993	AUG. 1993	SEP. 1993	OCT. 1993
	CUM. 1993	CUM. 1994	ANN. 1993	JUIN 1993	JUI. 1993	AOUT 1993	SEP. 1993	OCT. 1993
AVIATION GASOLINE								
1 PRODUCTION	42 966	44 935	124 644	12 565	22 583	17 266	8 896	7 265
2 INTERPRODUCT TRANSFERS	- 370	- 1 135	6 453	7 995	-77	- 261	17	- 276
3 NET PRODUCTION	42 596	43 800	131 097	20 560	22 506	17 005	8 913	6 989
4 TRANSFERS TO REF. FEED.	17	25	49	1	7	9	5	3
5 IMPORTS	4 771	3 205	10 472	1 329	2 026	592	740	570
6 EXPORTS	6 189	2 697	14 056	1 766	2 816	1 545	638	350
7 INTERPROVINCIAL -IN-	35 249	35 808	106 732	15 804	18 166	15 369	7 440	5 303
8 INTERPROVINCIAL -OUT-	35 249	35 808	106 732	15 804	18 166	15 369	7 440	5 303
9 CLOSING INVENTORY	29 814	41 136	35 097	35 199	35 846	33 698	32 327	30 654
10 REC. FROM NON-REP. COS.	24 826	20 420	72 218	8 968	7 069	9 572	5 856	5 333
11 REC. FROM REP. COS.	29 347	21 045	76 759	6 249	10 193	10 191	5 640	5 261
12 TO REPORTING COS.								
13 LOSSES & ADJUSTMENTS	1 521	4 912	8 659	450	3 900	3 852	- 239	1 179
14 OWN CONSUMPTION	12		13					
15 DOMESTIC SALES	37 926	32 707	111 787	17 006	14 038	13 720	10 836	7 772
MOTOR GASOLINE								
1 PRODUCTION	14 726 536	15 230 744	36 128 910	2 915 560	3 150 140	3 261 711	2 934 330	3 073 031
2 INTERPRODUCT TRANSFERS	509 232	467 825	1 030 509	86 635	42 793	40 186	69 352	88 845
3 NET PRODUCTION	15 235 768	15 698 569	37 159 419	3 002 193	3 192 933	3 301 897	3 003 682	3 161 876
4 TRANSFERS TO REF. FEED.	9 470	383	9 991	77	73	89	75	69
5 IMPORTS	319 223	658 683	1 124 957	36 373	138 622	116 299	101 284	144 453
6 EXPORTS	1 980 843	1 886 126	3 781 199	185 571	451 411	228 402	202 337	324 026
7 INTERPROVINCIAL -IN-	2 953 482	3 223 304	7 253 016	549 391	617 798	615 708	610 170	592 871
8 INTERPROVINCIAL -OUT-	2 953 482	3 223 304	7 253 016	549 391	617 798	615 708	610 170	592 871
9 CLOSING INVENTORY	2 883 256	3 281 804	2 900 021	2 732 709	2 501 864	2 630 045	2 455 684	2 600 191
10 REC. FROM NON-REP. COS.	7 534 557	7 098 219	19 415 852	1 747 905	1 767 235	1 850 831	1 662 915	1 667 521
11 REC. FROM REP. COS.	7 638 998	7 268 411	19 481 573	1 714 463	1 829 866	1 763 655	1 704 759	1 689 712
12 TO REPORTING COS.								
13 LOSSES & ADJUSTMENTS	153 514	229 043	208 606	38 350	-65 116	-4 554	15 162	14 413
14 OWN CONSUMPTION	13 858	806	17 280	377	241	2 124	290	84
15 DOMESTIC SALES	13 129 875	13 688 919	34 021 824	2 998 180	3 113 160	3 151 130	3 019 619	2 801 037
SALES BY GRADE:								
16 PREMIUM	2 161 710	2 322 098	5 554 105	479 159	513 489	516 257	485 012	450 426
17 MID GRADE	852 092	871 998	2 194 955	193 406	201 735	210 749	190 929	175 232
18 REGULAR MO-LEAD	10 115 151	10 490 916	26 268 837	2 325 116	2 397 514	2 423 953	2 343 367	2 174 079
19 REGULAR LEADED	922	3 907	3 927	499	422	171	311	1 300
20 RETAIL SALES OF MOGAS	11 658 318	12 167 312	30 332 366	2 669 035	2 775 445	2 806 426	2 689 247	2 512 885
AV-TURBO FUEL KERO TYPE								
1 PRODUCTION	1 342 626	1 425 971	3 303 179	251 581	309 178	319 418	282 851	278 326
2 INTERPRODUCT TRANSFERS	31 507	82 461	138 093	8 428	13 981	39 884	20 273	1 592
3 NET PRODUCTION	1 374 133	1 508 432	3 441 272	260 009	323 159	359 302	303 124	279 918
4 TRANSFERS TO REF. FEED.	1	9	12	1	1	1	1	1
5 IMPORTS	143 229	160 262	436 015	46 567	91 785	28 742	49 868	19 100
6 EXPORTS	19 010	15 881	22 880	502	416	416	172	
7 INTERPROVINCIAL -IN-	342 207	233 299	742 938	46 300	66 119	83 216	47 744	63 085
8 INTERPROVINCIAL -OUT-	342 207	233 299	742 938	46 300	66 119	83 216	47 744	63 085
9 CLOSING INVENTORY	426 293	440 963	379 512	377 369	401 824	413 994	391 783	379 325
10 REC. FROM NON-REP. COS.	542 768	593 976	1 428 191	126 655	157 847	112 943	127 570	121 715
11 REC. FROM REP. COS.	540 495	587 741	1 432 895	135 944	153 143	119 398	128 332	118 641
12 TO REPORTING COS.								
13 LOSSES & ADJUSTMENTS	16 489	36 134	47 328	7 038	2 502	5 401	8 439	6 412
14 OWN CONSUMPTION	41	27	132	7	50		8	9
15 DOMESTIC SALES	1 470 989	1 561 427	3 835 907	338 663	392 640	363 601	365 821	308 128
AV-TURBO FUEL NAPH TYPE								
1 PRODUCTION	336 587	289 092	789 566	72 172	75 413	66 234	69 188	78 015
2 INTERPRODUCT TRANSFERS	-10 001	1 161	-9 868	-1 026	6 007	-10 577	- 741	- 890
3 NET PRODUCTION	326 586	290 253	780 698	71 146	81 420	55 657	68 447	77 125
4 TRANSFERS TO REF. FEED.	11	7	22	2	2	2	2	1
5 IMPORTS	500	200	1 447	100			747	
6 EXPORTS	102 379	26 430	173 684	11 212	11 171	11 967	11 654	8 751
7 INTERPROVINCIAL -IN-	124 393	108 528	317 931	31 901	31 076	30 087	35 662	23 023
8 INTERPROVINCIAL -OUT-	124 393	108 528	317 931	31 901	31 076	30 087	35 662	23 023
9 CLOSING INVENTORY	153 598	173 536	153 942	145 486	155 621	137 291	139 072	157 781
10 REC. FROM NON-REP. COS.	24 951	32 459	84 110	7 553	9 231	11 749	7 831	8 509
11 REC. FROM REP. COS.	26 072	33 049	87 146	7 867	7 287	14 198	7 724	8 347
12 TO REPORTING COS.								
13 LOSSES & ADJUSTMENTS	-11 936	11 132	-4 294	1 447	953	-2 098	-3 503	5 244
14 OWN CONSUMPTION	7	5	19	2	7	2		
15 DOMESTIC SALES	235 318	232 695	608 948	66 381	61 096	61 665	59 367	44 582

TABLEAU 1. APPROVISIONNEMENT ET UTILISATION, PRODUITS PÉTROLIERS, CANADA, MAI 1994

NOV. 1993	DEC. 1993	JAN. 1994	FEB. 1994	MAR. 1994	APR. 1994	MAY 1994	MAY 1993	
NOV. 1993	DÉC. 1993	JAN. 1994	FÉV. 1994	MARS 1994	AVR. 1994	MAI 1994	MAI 1993	MÈTRES CUBES
4 687	8 416	9 695	2 449	7 974	14 719	10 098	12 785	ESSENCE D'AVIATION
- 307	- 268	- 497	- 111	- 167	- 143	- 217	- 154	PRODUCTION 1
4 380	8 148	9 198	2 338	7 807	14 576	9 881	12 631	ÉCHANGES INTER-PRODUITS 2
								PRODUCTION NETTE 3
3	4	5	4	3	8	5	6	RETOUR POUR ALIM. 4
144	300	325	222	1 092	1 057	529	2 321	IMPORTATIONS 5
250	502	384	221	468	546	1 078	1 495	EXPORTATIONS 6
5 241	4 160	4 926	3 280	8 028	9 790	9 784	10 715	ENTRÉES INTER-PROVINCES 7
5 241	4 160	4 926	3 280	8 028	9 790	9 784	10 715	SORTIES INTER-PROVINCES 8
32 906	35 097	36 391	36 342	35 533	42 505	41 136	29 814	INVENTAIRE DE FERMETURE 9
7 062	3 532	2 642	1 896	6 477	3 452	5 953	4 706	ARRIV. SOC. NON-DÉCLAR. 10
5 525	4 353	1 618	2 213	6 260	4 209	6 745	6 231	ARRIV. DES SOC. DÉCLAR. 11
								EXPÉD. AUX SOC. DÉCLAR. 12
-1 880	- 124	5 066	-2 160	2 660	488	-1 142	-61	PERTES & RECTIFICATIONS 13
	1							AUTO CONSOMMATION 14
5 436	5 053	3 798	4 227	6 794	6 842	11 046	14 295	VENTES INTÉRIEURES 15
								ESSENCE POUR MOTEURS
3 041 737	3 025 865	3 097 139	2 944 015	3 351 594	3 090 917	2 747 079	2 859 539	PRODUCTION 1
91 152	102 318	108 861	137 920	85 624	51 452	83 968	78 637	ÉCHANGES INTER-PRODUITS 2
3 132 889	3 128 183	3 206 000	3 081 935	3 437 218	3 142 369	2 831 047	2 938 176	PRODUCTION NETTE 3
65	73	42	81	80	86	94	9 198	RETOUR POUR ALIM. 4
107 169	161 534	29 371	24 619	93 485	241 535	269 673	163 660	IMPORTATIONS 5
227 023	181 586	375 933	373 250	471 596	389 521	275 026	525 205	EXPORTATIONS 6
608 759	704 837	627 286R	565 043R	659 000	558 851	813 124	486 112	ENTRÉES INTER-PROVINCES 7
608 759	704 837	627 286R	565 043R	659 000	558 851	813 124	486 112	SORTIES INTER-PROVINCES 8
2 799 456	2 900 021	2 970 509	3 039 015	3 262 070	3 473 338R	3 281 804	2 883 256	INVENTAIRE DE FERMETURE 9
1 605 714	1 579 174	1 354 723R	1 346 279R	1 442 310	1 308 538	1 646 369	1 697 021	ARRIV. SOC. NON-DÉCLAR. 10
1 553 024	1 587 096	1 430 385R	1 401 228R	1 394 849	1 392 797	1 649 152	1 766 781	ARRIV. DES SOC. DÉCLAR. 11
								EXPÉD. AUX SOC. DÉCLAR. 12
22 472	34 365	70 481	21 744	65 210	32 146	39 462	12 690	PERTES & RECTIFICATIONS 13
144	162	244	153	101	149	159	280	AUTO CONSOMMATION 14
2 843 779	2 965 044	2 642 521	2 587 871	2 818 122	2 666 475R	2 973 930	2 810 768	VENTES INTÉRIEURES 15
451 440	496 612	478 855	447 267	462 498	442 426R	491 052	452 882	VENTES PAR CATÉGORIE:
182 524	188 288	174 765	168 191	181 107	165 998R	181 937	179 883	SUPER 16
2 209 761	2 279 896	1 988 028	1 972 263	2 173 549	2 056 587R	2 300 489	2 177 625	INTERMÉDIAIRE 17
54	248	873	150	968	1 464	452	358	ORDINAIRE SANS PLOMB 18
2 556 126	2 664 884	2 344 314	2 298 413	2 502 360	2 376 082R	2 646 143	2 498 268	ORDINAIRE AVEC PLOMB 19
								VENTES NETTES AU DÉTAIL 20
								CARBURÉACTEUR-TYPE KÉRO
258 313	260 886	219 634	269 991	311 609	308 096	316 641	255 643	PRODUCTION 1
17 818	4 610	6 002	16 874	6 355	35 362	17 868	31 450	ÉCHANGES INTER-PRODUITS 2
276 131	265 496	225 636	286 865	317 964	343 458	334 509	287 093	PRODUCTION NETTE 3
3	3	1				8		RETOUR POUR ALIM. 4
26 357	30 367	38 169	39 035	34 763	9 795	38 500	17 600	IMPORTATIONS 5
60	2 720	11 538		4 343			1 400	EXPORTATIONS 6
45 985	48 282	31 986	49 844	59 670	42 565	49 234	61 867	ENTRÉES INTER-PROVINCES 7
45 985	48 282	31 986	49 844	59 670	42 565	49 234	61 867	SORTIES INTER-PROVINCES 8
397 908	379 512	299 609	333 089	361 172	431 003	440 963	426 293	INVENTAIRE DE FERMETURE 9
114 840	123 853	111 144	113 094	120 044	126 083	123 611	118 258	ARRIV. SOC. NON-DÉCLAR. 10
101 603	135 339	121 438	113 040	104 029	125 070	124 164	114 910	ARRIV. DES SOC. DÉCLAR. 11
								EXPÉD. AUX SOC. DÉCLAR. 12
2 345	-1 298	1 681	6 862	5 637	3 383	18 571	9 710	PERTES & RECTIFICATIONS 13
11	6	3	6	6	6	12	6	AUTO CONSOMMATION 14
294 723	301 342	320 191	285 606	330 673	281 052	343 905	301 773	VENTES INTÉRIEURES 15
								CARBURÉACTEUR-TYPE MAPHT
53 809	38 148	51 125	54 540	65 393	63 169	54 865	62 257	PRODUCTION 1
-2 432	10 592	5 563	386	7 481	-11 699	- 570	-4 223	ÉCHANGES INTER-PRODUITS 2
51 377	48 740	56 688	54 926	72 874	51 470	54 295	58 034	PRODUCTION NETTE 3
1	1	2	1	1	2	1	7	RETOUR POUR ALIM. 4
	100	200						IMPORTATIONS 5
9 157	7 393	5 046	5 133	8 691	6 289	1 271	18 216	EXPORTATIONS 6
26 451	15 338	20 923	19 188	21 076	19 980	27 361	22 251	ENTRÉES INTER-PROVINCES 7
26 451	15 338	20 923	19 188	21 076	19 980	27 361	22 251	SORTIES INTER-PROVINCES 8
152 451	153 942	170 600	179 859	189 307	188 405	173 536	153 598	INVENTAIRE DE FERMETURE 9
6 446	7 840	4 975	4 035	7 177	7 103	9 169	3 408	ARRIV. SOC. NON-DÉCLAR. 10
7 943	7 708	5 546	3 936	7 494	5 632	10 441	5 085	ARRIV. DES SOC. DÉCLAR. 11
								EXPÉD. AUX SOC. DÉCLAR. 12
1 754	3 845	1 967	3 514	5 618	1 905	-1 872	- 848	PERTES & RECTIFICATIONS 13
	1		2	1	1	1	5	AUTO CONSOMMATION 14
44 298	36 241	32 644	37 116	48 798	45 646	68 491	65 130	VENTES INTÉRIEURES 15

TABLE 1. SUPPLY AND DISPOSITION OF PETROLEUM PRODUCTS, CANADA, MAY 1994

CUBIC METRES	CUM. 1993	CUM. 1994	YEAR 1993	JUNE 1993	JULY 1993	AUG. 1993	SEP. 1993	OCT. 1993
	CUM. 1993	CUM. 1994	ANN. 1993	JUIN 1993	JUL. 1993	AOÛT 1993	SEP. 1993	OCT. 1993
STOVE OIL KEROSENE								
1 PRODUCTION	1 053 857	1 393 039	2 801 645	172 205	217 882	254 277	147 258	278 389
2 INTERPRODUCT TRANSFERS	- 911 753	-1 271 239	-2 218 700	-72 695	-74 199	- 146 315	- 126 784	- 229 912
3 NET PRODUCTION	142 104	121 800	582 945	99 510	143 683	107 962	20 474	48 477
4 TRANSFERS TO REF. FEED.	6	5 689	30	12	2	1	2	2
5 IMPORTS	58 464	22 290	125 537	1 097		100	19 409	
6 EXPORTS	62 095	59 512	110 510	1 388	1 632	2 317	15 957	10 267
7 INTERPROVINCIAL -IN-	139 603	162 264	351 675	20 905	24 894	27 387	28 831	38 867
8 INTERPROVINCIAL -OUT-	139 603	162 264	351 675	20 905	24 894	27 387	28 831	38 867
9 CLOSING INVENTORY	255 542	259 672	413 837	315 231	432 396	514 095	499 195	484 436
10 REC. FROM NON-REP. COS.								
11 REC. FROM REP. COS.	535 501	573 668	1 146 835	31 310	32 988	35 862	59 684	108 414
12 TO REPORTING COS.	517 727	550 200	1 107 895	46 576	30 421	40 247	59 744	97 784
13 LOSSES & ADJUSTMENTS	5 621	11 442	-7 535	2 427	1 433	-8 079	-6 776	-6 579
14 OWN CONSUMPTION	2 354	71	2 937	142	232	8	169	4
15 DOMESTIC SALES	288 001	245 009	622 920	21 683	25 786	27 731	45 371	70 172
DIESEL FUEL OIL								
1 PRODUCTION	6 383 949	7 230 847	16 216 324	1 341 053	1 462 876	1 428 667	1 330 138	1 482 128
2 INTERPRODUCT TRANSFERS	- 166 244	330 139	1 180 293	277 820	156 684	242 111	115 548	141 751
3 NET PRODUCTION	6 217 705	7 560 986	17 396 617	1 618 873	1 619 560	1 670 778	1 445 686	1 623 879
4 TRANSFERS TO REF. FEED.	7 835	12 760	28 559	3 625	3 667	2 197	423	4 080
5 IMPORTS	112 929	130 953	287 048	30 212	16 726	31 177	33 302	33 941
6 EXPORTS	283 683	502 582	875 027	34 167	22 466	83 105	151 954	92 169
7 INTERPROVINCIAL -IN-	2 301 016	2 133 649	5 071 258	345 432	399 215	390 540	450 291	429 359
8 INTERPROVINCIAL -OUT-	2 301 016	2 133 649	5 071 258	345 432	399 215	390 540	450 291	429 359
9 CLOSING INVENTORY	1 549 288	1 733 248	1 673 283	1 614 364	1 830 843	1 908 320	1 676 232	1 566 720
10 REC. FROM NON-REP. COS.								
11 REC. FROM REP. COS.	3 844 103	3 732 580	9 249 143	749 881	703 342	767 254	798 716	833 863
12 TO REPORTING COS.	3 712 410	3 741 946	9 276 934	826 760	678 505	777 147	816 989	835 406
13 LOSSES & ADJUSTMENTS	53 899	62 211	96 220	3 758	11 906	- 916	-15 271	21 340
14 OWN CONSUMPTION	6 329	3 323	18 870	668	4 320	4 864	1 000	555
15 DOMESTIC SALES	6 276 355	7 041 732	16 678 977	1 464 912	1 402 285	1 525 335	1 554 697	1 647 645
16 LOW SULFUR	X	X	X	X	X	X	X	X
LIGHT FUEL OIL (#2 & 3)								
1 PRODUCTION	4 372 254	4 524 369	10 256 499	753 848	812 016	642 814	795 396	828 621
2 INTERPRODUCT TRANSFERS	851 959	776 926	698 779	- 155 733	-87 328	- 121 328	-2 105	46 331
3 NET PRODUCTION	5 224 213	5 301 295	10 955 278	598 115	724 688	521 486	793 291	874 952
4 TRANSFERS TO REF. FEED.	178	62 222	351	7	8	14	16	31
5 IMPORTS	23 360	55 809	130 345	15 700	9 024	13 272	7 533	26 702
6 EXPORTS	2 333 019	2 176 862	5 318 883	343 523	366 638	347 968	427 618	468 158
7 INTERPROVINCIAL -IN-	817 406	613 391	1 603 465	85 227	106 725	78 375	118 107	103 148
8 INTERPROVINCIAL -OUT-	817 406	613 391	1 603 465	85 227	106 725	78 375	118 107	103 148
9 CLOSING INVENTORY	674 198	689 201	999 367	789 886	990 941	980 734	1 060 624	1 073 541
10 REC. FROM NON-REP. COS.								
11 REC. FROM REP. COS.	1 594 193	1 773 821	3 035 137	187 671	160 865	130 083	150 754	188 675
12 TO REPORTING COS.	1 597 038	1 711 553	2 907 787	132 819	156 090	131 012	144 786	174 625
13 LOSSES & ADJUSTMENTS	54 509	58 288	74 011	-4 392	-10 988	11 907	-5 928	14 446
14 OWN CONSUMPTION	6 974	1 242	13 040	1 100	825	891	1 726	199
15 DOMESTIC SALES	3 293 380	3 430 924	5 924 851	212 741	180 949	183 176	303 470	419 953
HEAVY FUEL OIL (#4,5 & 6)								
1 PRODUCTION	3 107 929	2 978 261	7 059 140	564 540	617 114	610 298	468 110	480 496
2 INTERPRODUCT TRANSFERS	275 581	231 752	662 256	30 125	72 507	5 783	39 158	116 250
3 NET PRODUCTION	3 383 510	3 210 013	7 721 396	594 665	689 621	616 081	507 268	596 746
4 TRANSFERS TO REF. FEED.		1 582						
5 IMPORTS	1 133 494	812 477	2 275 215	205 800	68 300	195 800	128 400	155 214
6 EXPORTS	655 542	592 181	1 554 567	71 748	159 139	195 477	108 326	166 033
7 INTERPROVINCIAL -IN-	446 192	479 619	1 113 683	57 267	94 202	96 537	72 468	99 020
8 INTERPROVINCIAL -OUT-	446 192	479 619	1 113 683	57 267	94 202	96 537	72 468	99 020
9 CLOSING INVENTORY	718 903	630 390	607 560	769 429	796 605	705 118	666 598	622 093
10 REC. FROM NON-REP. COS.								
11 REC. FROM REP. COS.	596 242	354 609	1 253 090	87 692	93 770	114 808	95 355	98 044
12 TO REPORTING COS.	565 237	385 958	1 246 012	95 657	99 450	111 429	98 991	89 148
13 LOSSES & ADJUSTMENTS	17 087	3 688	13 676	9 479	- 605	401	-4 864	- 326
14 OWN CONSUMPTION	472 733	428 191	1 000 205	67 801	73 045	73 647	81 435	77 098
15 DOMESTIC SALES	3 242 970	2 942 669	7 386 907	592 946	493 486	637 222	485 655	562 556
16 LOW SULFUR	X	X	X	X	X	X	X	X

TABEAU 1. APPROVISIONNEMENT ET UTILISATION, PRODUITS PÉTROLIERS, CANADA, MAI 1994

NOV. 1993	DEC. 1993	JAN. 1994	FEB. 1994	MAR. 1994	APR. 1994	MAY 1994	MAY 1993	
NOV. 1993	DÉC. 1993	JAN. 1994	FÉV. 1994	MARS 1994	AVR. 1994	MAI 1994	MAI 1993	MÈTRES CUBES
								MAZOUT POUR POÊLES
328 552	349 225	430 791	329 826	270 436	205 895	156 091	69 917	PRODUCTION
322 667	334 375	430 723	345 220	217 847	153 106	124 343	-75 942	ÉCHANGES INTER-PRODUITS
5 885	14 850	68	-15 394	52 589	52 789	31 748	-6 025	PRODUCTION NETTE
2	3	16	-1	2	5 669	1	2	RETOUR POUR ALIMENT.
	46 467	5 053	7 966	9 171		100	8 155	IMPORTATIONS
10 562	6 292	27 791	13 447	16 300	882	1 092	2 510	EXPORTATIONS
44 183	27 005	36 473	38 721	37 823	24 688	24 559	28 286	ENTRÉES INTER-PROVINCES
44 183	27 005	36 473	38 721	37 823	24 688	24 559	28 286	SORTIES INTER-PROVINCES
403 375	413 837	316 438	239 669	245 874	256 167	259 672	255 542	INVENTAIRE DE FERMETURE
172 663	170 413	201 095	188 614	123 616	26 637	33 706	46 102	ARRIV. SOC. NON-DÉCLAR.
165 416	149 980	185 777	177 253	114 805	30 107	42 258	35 165	ARRIV. DES SOC. DÉCLAR.
								EXPÉD. AUX SOC. DÉCLAR.
13 699	-9 281	2 424	-1 450	920	8 852	696	-3 184	PERTES & RECTIFICATIONS
13	15	13	12	17	18	11	1 095	AUTO CONSOMMATION
69 917	74 259	87 594	68 692	47 127	23 605	17 991	26 776	VENTES INTÉRIEURES
								CARBURANT DIESEL
1 502 510	1 285 003	1 368 390	1 310 753	1 541 986	1 540 565	1 469 153	1 224 737	PRODUCTION
238 604	174 019	31 789	-6 999	60 786	84 741	159 822	141 523	ÉCHANGES INTER-PRODUITS
1 741 114	1 459 022	1 400 179	1 303 754	1 602 772	1 625 306	1 628 975	1 366 260	PRODUCTION NETTE
2 890	3 842	2 638	1 258	4 891	2 756	1 217	80	RETOUR POUR ALIMENT.
6 461	22 300	14 957	30 439	23 476	13 550	48 531	8 431	IMPORTATIONS
77 430	130 053	118 871	117 722	120 554	66 849	78 586	33 932	EXPORTATIONS
399 772	355 635	378 589	469 268R	431 847R	438 619R	415 326	378 133	ENTRÉES INTER-PROVINCES
399 772	355 635	378 589	469 268R	431 847R	438 619R	415 326	378 133	SORTIES INTER-PROVINCES
1 669 596	1 673 283	1 549 553	1 451 776	1 498 170	1 762 965R	1 733 248	1 549 288	INVENTAIRE DE FERMETURE
762 008	789 976	658 366	732 219R	736 398R	714 286R	891 311	788 297	ARRIV. SOC. NON-DÉCLAR.
832 969	796 748	734 288	722 694R	740 127R	690 409R	854 428	795 837	ARRIV. DES SOC. DÉCLAR.
								EXPÉD. AUX SOC. DÉCLAR.
9 399	12 105	41 476	14 133	3 091	5 949	-2 438	1 948	PERTES & RECTIFICATIONS
312	822	529	768	817	806	403	725	AUTO CONSOMMATION
1 483 707	1 324 041	1 299 430	1 307 614	1 446 772	1 321 578	1 666 338	1 552 805	VENTES INTÉRIEURES
X	X	X	X	X	X	X	X	FAIBLE TENEUR EN SOUFRE
								MAZOUT LÉGER (MOS 2 & 3)
960 710	1 090 840	1 093 132	1 044 754	994 791	786 700	604 992	724 540	PRODUCTION
38 242	128 741	389 017	251 256	135 706	37 537	-36 590	-72 469	ÉCHANGES INTER-PRODUITS
998 952	1 219 581	1 482 149	1 296 010	1 130 497	824 237	568 402	652 071	PRODUCTION NETTE
47	50	13 072	14 372	12 708	7 672	14 398	12	RETOUR POUR ALIMENT.
32 054	2 700	18 235	25 735	9 349	2 400	90	10 507	IMPORTATIONS
506 342	525 617	579 687	438 272	506 252	305 328	347 323	424 751	EXPORTATIONS
100 263	194 214	157 212	125 718	138 578	94 534	97 349	86 055	ENTRÉES INTER-PROVINCES
100 263	194 214	157 212	125 718	138 578	94 534	97 349	86 055	SORTIES INTER-PROVINCES
1 065 692	999 367	883 889	799 143	651 980	727 842	689 201	674 198	INVENTAIRE DE FERMETURE
289 855	333 121	488 174	490 844	388 718	207 950	198 135	156 587	ARRIV. SOC. NON-DÉCLAR.
254 561	316 856	476 174	447 615	412 324	212 817	162 623	149 645	ARRIV. DES SOC. DÉCLAR.
								EXPÉD. AUX SOC. DÉCLAR.
1 022	13 435	23 105	20 628	12 622	357	1 576	9 726	PERTES & RECTIFICATIONS
252	1 073	483	166	154	83	356	1 765	AUTO CONSOMMATION
566 486	764 696	1 011 515	976 282	731 667	432 468	278 992	269 511	VENTES INTÉRIEURES
								MAZOUT LOURD (MOS 4, 5 & 6)
568 197	642 456	616 669	627 657	559 630	636 576	537 729	507 211	PRODUCTION
78 068	44 784	19 985	41 351	101 278	28 754	40 384	72 422	ÉCHANGES INTER-PRODUITS
666 265	687 240	636 654	669 008	660 908	665 330	578 113	579 633	PRODUCTION NETTE
		1 582						RETOUR POUR ALIMENT.
208 000	180 207	176 382	122 765	209 847	112 001	191 482	146 389	IMPORTATIONS
51 170	147 132	106 913	128 932	124 441	101 315	130 580	129 909	EXPORTATIONS
125 584	122 413	28 566	89 002	65 059	132 566	164 426	49 818	ENTRÉES INTER-PROVINCES
125 584	122 413	28 566	89 002	65 059	132 566	164 426	49 818	SORTIES INTER-PROVINCES
652 607	607 560	515 803	558 985	557 241	627 193	630 390	718 903	INVENTAIRE DE FERMETURE
83 608	83 571	60 407	62 607	69 158	65 785	96 652	128 239	ARRIV. SOC. NON-DÉCLAR.
92 644	93 456	61 799	70 656	77 242	62 585	113 676	119 226	ARRIV. DES SOC. DÉCLAR.
								EXPÉD. AUX SOC. DÉCLAR.
-3 544	-3 952	-51	-230	815	-1 450	4 604	2 244	PERTES & RECTIFICATIONS
77 479	76 967	99 714	95 004	96 394	82 286	54 793	107 827	AUTO CONSOMMATION
689 610	682 462	695 243	516 836	642 765	528 428	559 397	527 217	VENTES INTÉRIEURES
X	X	X	X	X	X	X	X	FAIBLE TENEUR EN SOUFRE

TABLE 1. SUPPLY AND DISPOSITION OF PETROLEUM PRODUCTS, CANADA, MAY 1994

CUBIC METRES	CUM. 1993	CUM. 1994	YEAR 1993	JUNE 1993	JULY 1993	AUG. 1993	SEP. 1993	OCT. 1993
	CUM. 1993	CUM. 1994	ANN. 1993	JUN 1993	JUL. 1993	A00T 1993	SEP. 1993	OCT. 1993
ASPHALT								
1 PRODUCTION	880 982	1 042 497	2 833 175	304 244	349 439	370 463	332 953	300 617
2 INTERPRODUCT TRANSFERS	-2 929	-1 728	-13 246	661	471	- 827	- 511	512
5 IMPORTS	42 279	39 444	320 870	44 427	36 354	43 294	42 400	59 116
6 EXPORTS	137 816	253 821	405 777	34 708	34 642	32 009	62 877	38 448
7 INTERPROVINCIAL -IN-	64 531	82 157	438 668	77 480	60 002	68 149	80 662	62 156
8 INTERPROVINCIAL -OUT-	64 531	82 157	438 668	77 480	60 002	68 149	80 662	62 156
9 CLOSING INVENTORY	496 248	487 106	265 351	467 647	428 325	367 517	252 751	219 254
10 REC. FROM NON-REP. COS.								
11 REC. FROM REP. COS.	17 198	21 076	88 907	6 909	21 769	15 984	19 031	4 536
12 TO REPORTING COS.	15 372	22 214	90 993	11 215	19 099	18 994	18 117	4 964
13 LOSSES & ADJUSTMENTS	-1 581	8 231	-5 954	851	-3 294	1 280	1 147	-2 522
14 OWN CONSUMPTION			36		26	10		
15 DOMESTIC SALES	535 981	595 268	2 719 809	338 068	396 882	437 429	426 498	357 388
COKE								
1 PRODUCTION	469 088	438 600	1 147 985	89 044	97 722	106 763	97 991	87 273
2 INTERPRODUCT TRANSFERS	6 446	- 259	6 481		35			
5 IMPORTS	312 900	303 200	844 200	56 500	113 100	46 900	61 600	80 800
6 EXPORTS	29 989	38 254	67 345	2 910	6 874		7 490	
7 INTERPROVINCIAL -IN-	2 926	3 877	14 606	881	1 493	1 457	1 970	1 991
8 INTERPROVINCIAL -OUT-	2 926	3 877	14 606	881	1 493	1 457	1 970	1 991
9 CLOSING INVENTORY	23 277	36 595	22 070	34 358	24 373	27 706	33 371	36 017
10 REC. FROM NON-REP. COS.		4 804						
11 REC. FROM REP. COS.								
12 TO REPORTING COS.								
13 LOSSES & ADJUSTMENTS	-39	-23 113	-42 086	-7 071	- 335	5 476	-19 230	-3 870
14 OWN CONSUMPTION	334 637	289 543	783 771	67 369	68 435	63 186	63 847	56 767
15 DOMESTIC SALES	438 495	427 136	1 205 491	71 255	145 868	81 668	101 819	112 530
LUBE OILS & GREASES								
1 PRODUCTION	326 037	404 266	851 846	70 251	80 400	80 567	63 262	83 639
2 INTERPRODUCT TRANSFERS	27 976	-6 394	12 781	- 253	-4 973	- 601	-2 243	- 357
4 TRANSFERS TO REF. FEED.	18 976	18 762	45 022	3 473	3 416	3 655	3 671	3 601
5 IMPORTS	56 465	60 860	141 567	12 775	13 029	11 307	12 647	12 447
6 EXPORTS	75 853	81 091	204 908	16 784	11 938	13 382	9 263	19 141
7 INTERPROVINCIAL -IN-	168 659	186 409	401 081	32 620	36 485	33 531	35 786	31 173
8 INTERPROVINCIAL -OUT-	168 659	186 409	401 081	32 620	36 485	33 531	35 786	31 173
9 CLOSING INVENTORY	317 535	286 221	291 910	302 209	314 527	335 584	323 579	330 708
10 REC. FROM NON-REP. COS.	32 592	39 647	86 005	3 871	11 247	6 187	7 291	9 553
11 REC. FROM REP. COS.	28 324	33 230	74 223	6 175	6 987	6 907	6 418	6 396
12 TO REPORTING COS.	27 453	35 596	71 185	6 604	5 597	5 777	6 709	5 846
13 LOSSES & ADJUSTMENTS	-19 485	3 979	-35 302	-4 940	2 168	-14 024	-1 383	296
14 OWN CONSUMPTION	6 180	397	10 965	1 612	958	955	936	57
15 DOMESTIC SALES	368 224	397 473	901 076	84 612	70 295	73 565	80 184	75 608
STILL GAS								
1 PRODUCTION	1 684 207	1 692 448	3 942 132	329 507	344 901	350 256	304 704	308 701
2 INTERPRODUCT TRANSFERS	11 473	12 108	27 844	3 427	2 979	2 208	2 014	1 981
9 CLOSING INVENTORY	12 563	13 389	17 045	18 949	14 332	12 945	16 045	8 349
11 REC. FROM REP. COS.								
12 TO REPORTING COS.								
13 LOSSES & ADJUSTMENTS	-5 529	- 170	4 912	1 011	-2 529	652	3 393	1 544
14 OWN CONSUMPTION	1 673 036	1 702 732	3 924 490	324 277	353 653	352 054	299 198	315 797
15 DOMESTIC SALES	28 766	5 650	36 685	1 260	1 373	1 145	1 027	1 037
OTHER PRODUCTS								
1 PRODUCTION	1 758 706	1 999 405	4 581 558	407 335	418 944	398 397	398 329	485 492
2 INTERPRODUCT TRANSFERS	1 587	467	-75 244	-91 070	-44 635	54 643	-26 923	-31 277
4 TRANSFERS TO REF. FEED.	2 834 782	1 987 010	5 539 870	250 663	287 762	415 704	447 676	540 422
5 IMPORTS	1 380 898	346 805	2 231 896	76 301	89 574	153 985	136 667	191 688
6 EXPORTS	498 789	178 254	1 417 312	118 291	87 740	186 270	111 411	250 070
7 INTERPROVINCIAL -IN-	797 539	879 128	2 006 880	94 380	133 383	190 994	205 911	212 528
8 INTERPROVINCIAL -OUT-	797 539	879 128	2 006 880	94 380	133 383	190 994	205 911	212 528
9 CLOSING INVENTORY	1 593 122	1 594 106	1 489 275	1 600 821	1 699 782	1 655 822	1 645 088	1 488 493
10 REC. FROM NON-REP. COS.	387 170	271 007	699 513	58 008	43 982	34 853	37 163	47 938
11 REC. FROM REP. COS.	510 438	454 477	1 320 504	80 059	78 162	124 562	177 493	161 001
12 TO REPORTING COS.	523 540	476 800	1 333 849	93 728	53 549	160 045	125 266	164 800
13 LOSSES & ADJUSTMENTS	10 079	19 012	35 652	1	2 464	-4 607	9 052	-5 547
14 OWN CONSUMPTION		582						
15 DOMESTIC SALES	270 326	305 692	634 108	60 251	55 551	52 988	40 058	61 692

TABEAU 1. APPROVISIONNEMENT ET UTILISATION, PRODUITS PÉTROLIERS, CANADA, MAI 1994

NOV. 1993	DEC. 1993	JAN. 1994	FEB. 1994	MAR. 1994	APR. 1994	MAY 1994	MAY 1993	MÈTRES CUBES
NOV. 1993	DÉC. 1993	JAN. 1994	FÉV. 1994	MARS 1994	AVR. 1994	MAI 1994	MAI 1993	
								ASPHALTE
149 866	144 611	180 780	204 173	222 836	203 748	230 960	217 388	PRODUCTION 1
-1 779	-8 844	-2 958	- 488	548	471	619	382	ÉCHANGES INTER-PRODUITS 2
44 300	8 700	2 200	3 921	8 800	10 423	14 100	15 823	IMPORTATIONS 5
14 784	50 493	17 821	43 958	65 070	54 735	72 257	32 440	EXPORTATIONS 6
16 932	8 756	5 002	4 888	7 719	15 936	48 612	31 872	ENTRÉES INTER-PROVINCES 7
16 932	8 756	5 002	4 888	7 719	15 936	48 612	31 872	SORTIES INTER-PROVINCES 8
238 364	265 351	362 456	449 283	508 632	553 382	487 106	496 248	INVENTAIRE DE FERMETURE 9
2 580	900	251	930	10 544	5 485	3 866	14 270	ARRIV. SOC. NON-DÉCLAR. 10
2 378	854	2 357	2 482	9 551	4 754	3 070	12 345	ARRIV. DES SOC. DÉCLAR. 11
								EXPÉD. AUX SOC. DÉCLAR. 12
2 646	-4 481	4 600	- 176	2 014	774	1 019	895	PERTES & RECTIFICATIONS 13
								AUTO CONSOMMATION 14
156 049	71 514	58 390	75 545	106 744	115 114	239 475	185 867	VENTES INTÉRIEURES 15
								COKE
93 932	106 172	106 694	84 185	96 150	88 848	62 723	86 693	PRODUCTION 1
				- 259			36	ÉCHANGES INTER-PRODUITS 2
74 500	97 900	62 400	34 500	40 900	107 400	58 000	68 200	IMPORTATIONS 5
12 963	7 119	6 538	4 945	7 784	12 472	6 515	6 118	EXPORTATIONS 6
2 107	1 781		790	876	650	1 561	921	ENTRÉES INTER-PROVINCES 7
2 107	1 781		790	876	650	1 561	921	SORTIES INTER-PROVINCES 8
32 449	22 070	42 426	38 451	44 931	35 176	36 595	23 277	INVENTAIRE DE FERMETURE 9
				1 175	1 455	2 174		ARRIV. SOC. NON-DÉCLAR. 10
								ARRIV. DES SOC. DÉCLAR. 11
								EXPÉD. AUX SOC. DÉCLAR. 12
-9 798	-7 219	-4 595	-4 599	-4 492	-8 890	- 537	6 527	PERTES & RECTIFICATIONS 13
60 742	68 788	68 766	59 556	67 046	60 681	33 494	66 111	AUTO CONSOMMATION 14
108 093	145 763	78 029	62 758	61 148	143 195	82 006	83 934	VENTES INTÉRIEURES 15
								HUILES & GRAISSES LUBRIF.
72 559	75 131	78 790	74 058	94 873	71 556	84 989	66 284	PRODUCTION 1
-71	-6 697	-91	-4 622	-2 269	- 511	1 099	- 166	ÉCHANGES INTER-PRDDUITS 2
4 490	3 740	2 378	4 198	3 688	3 922	4 576	3 393	RETOUR POUR ALIM. 4
13 020	9 877	10 977	10 345	16 153	11 420	11 965	12 236	IMPORTATIONS 5
29 033	29 514	12 970	14 226	18 577	16 676	18 642	25 429	EXPORTATIONS 6
34 595	28 232	35 549	36 570	37 717	37 705	38 868	31 435	ENTRÉES INTER-PROVINCES 7
34 595	28 232	35 549	36 570	37 717	37 705	38 868	31 435	SORTIES INTER-PROVINCES 8
311 970	291 910	307 402	302 699	304 109	291 767	286 221	317 535	INVENTAIRE DE FERMETURE 9
8 314	6 950	6 215	7 533	7 956	8 568	9 375	5 327	ARRIV. SOC. NON-DÉCLAR. 10
6 933	6 083	6 072	6 172	7 218	6 238	7 530	7 619	ARRIV. DES SOC. DÉCLAR. 11
7 269	5 930	6 204	6 747	8 219	5 955	8 471	6 528	EXPÉD. AUX SOC. DÉCLAR. 12
- 561	2 627	-1 646	1 506	- 901	2 555	2 465	1 220	PERTES & RECTIFICATIONS 13
49	218	31	65	166	61	74	4 643	AUTO CONSOMMATION 14
79 213	69 375	66 534	71 447	92 772	80 444	86 276	77 466	VENTES INTÉRIEURES 15
								GAZ DE DISTILLATION
298 301	321 555	329 608	337 687	362 446	348 620	314 087	298 426	PRODUCTION 1
1 927	1 835	3 129	1 800	2 166	3 094	1 919	2 642	ÉCHANGES INTER-PRODUITS 2
15 030	17 045	8 923	9 076	12 306	18 259	13 389	12 563	INVENTAIRE DE FERMETURE 9
								ARRIV. DES SOC. DÉCLAR. 11
								EXPÉD. AUX SOC. DÉCLAR. 12
2 611	3 759	- 467	950	- 653			-41	PERTES & RECTIFICATIONS 13
289 946	316 529	340 293	337 227	360 843	344 635	319 734	298 284	AUTO CONSOMMATION 14
990	1 087	1 033	1 157	1 192	1 126	1 142	1 015	VENTES INTÉRIEURES 15
								AUTRES PRODUITS
370 796	343 559	450 655	380 796	441 358	359 908	366 688	289 119	PRODUCTION 1
35 785	26 646	23 680	66 217	-40 635	129	-48 924	-49 653	ÉCHANGES INTER-PRDDUITS 2
410 841	352 020	370 762R	496 793	444 404R	307 908	367 143	550 695	RETOUR PDUR ALIM. 4
158 842	43 941	56 968	51 312	73 649	56 325	108 551	303 410	IMPORTATIONS 5
41 337	123 404	42 425	42 169	2 865	42 018	48 757	60 080	EXPORTATIONS 6
180 149	191 996	242 238R	203 410	200 105R	128 026	105 349	128 671	ENTRÉES INTER-PROVINCES 7
180 149	191 996	242 238R	203 410	200 105R	128 026	105 349	128 671	SORTIES INTER-PROVINCES 8
1 573 651	1 489 275	1 600 017	1 578 406	1 560 842	1 609 938	1 594 106	1 593 122	INVENTAIRE DE FERMETURE 9
39 218	51 181	68 944	81 215	27 115	50 782	42 951	82 649	ARRIV. SOC. NON-DÉCLAR. 10
117 558	71 231	183 016	98 072	104 421	99 054	49 914	72 373	ARRIV. DES SOC. DÉCLAR. 11
121 217	91 704	184 083	180 865	109 920	106 546	55 386	72 717	EXPÉD. AUX SOC. DÉCLAR. 12
16 402	7 808	-1 473R	-3 517	13 314	14 379	-3 691	-2 570	PERTES & RECTIFICATIONS 13
			6	238	233	105		AUTO CONSOMMATION 14
47 244	45 998	76 724R	62 907	52 731R	46 018	67 312	25 993	VENTES INTÉRIEURES 15

TABLE 2. DOMESTIC SALES OF REFINED PETROLEUM PRODUCTS BY PROVINCE, MAY 1994

SALES IN CUBIC METRES	CUM. 1993	CUM. 1994	YEAR 1993	JUNE 1993	JULY 1993	AUG. 1993	SEP. 1993	OCT. 1993
	CUM. 1993	CUM. 1994	ANN. 1993	JUIN 1993	JULI. 1993	AOÛT 1993	SEP. 1993	OCT. 1993
NEWFOUNDLAND								
PROPANE & PROPANE MIXES	9 310	8 056	23 380	2 510	1 940	1 512	1 560	1 730
BUTANE & BUTANE MIXES								
PETRO-CHEM FEEDSTOCKS								
NAPHTHA SPECIALTIES	157	136	336	22	20	19	30	26
AVIATION GASOLINE	723	679	2 583	288	301	372	285	404
MOTOR GASOLINE	232 372	228 583	598 417	52 901	55 786	57 321	51 505	47 524
PREMIUM	28 722	32 033	77 724	6 519	8 075	8 022	6 729	6 395
MID GRADE	15 306	10 600	39 971	3 779	3 616	3 741	3 559	3 379
REGULAR NO-LEAD	188 344	185 950	480 722	42 603	44 095	45 558	41 217	37 750
REGULAR LEADED								
RETAIL SALES OF MOGAS	205 762	201 736	529 697	46 766	49 343	50 701	45 556	42 106
AV-TURBO FUEL KERO TYPE	63 543	54 685	164 760	14 828	16 284	18 226	15 191	12 628
AV-TURBO FUEL NAPH TYPE	17 861	17 895	68 678	11 718	11 147	10 463	10 130	3 244
STOVE OIL KEROSENE	16 213	16 077	42 523	1 803	738	1 667	3 272	7 913
DIESEL FUEL OIL	154 444	159 202	458 272	41 522	44 390	40 199	35 522	49 866
LOW SULFUR	X	X	X	X	X	X	X	X
LIGHT FUEL OIL(MOS. 2 & 3)	166 412	153 209	292 946	14 038	9 999	9 803	14 305	19 609
HEAVY FUEL OIL(MOS. 4,5 & 6)	244 345	160 232	491 425	47 837	30 592	46 881	5 280	2 201
LOW SULFUR	X	X	X	X	X	X	X	X
ASPHALT	315	146	16 751	2 441	3 459	4 547	3 368	2 067
COKE								
LUBE OILS & GREASE	3 376	3 438	9 617	1 087	755	872	914	795
STILL GAS								
OTHER PRODUCTS								
TOTAL, ALL PRODUCTS	909 071	802 338	2 169 688	190 995	175 411	191 882	141 362	148 007
PRINCE EDWARD ISLAND								
PROPANE & PROPANE MIXES								
BUTANE & BUTANE MIXES								
PETRO-CHEM FEEDSTOCKS								
NAPHTHA SPECIALTIES	15	16	39	4	6	2	4	4
AVIATION GASOLINE	180	124	451	50	49	53	33	33
MOTOR GASOLINE	67 534	70 527	182 918	16 968	18 781	19 348	16 324	14 798
PREMIUM	19 381	22 629	52 780	4 662	5 258	5 423	4 794	4 405
MID GRADE	4 831	4 654	12 588	1 160	1 267	1 321	1 048	979
REGULAR NO-LEAD	43 322	43 244	117 550	11 146	12 256	12 604	10 482	9 414
REGULAR LEADED								
RETAIL SALES OF MOGAS	59 116	62 442	160 551	14 857	16 336	16 830	14 199	13 199
AV-TURBO FUEL KERO TYPE	1 220	1 126	3 143	250	235	420	302	259
AV-TURBO FUEL NAPH TYPE								
STOVE OIL KEROSENE	5 793	5 772	10 459	281	180	164	530	926
DIESEL FUEL OIL	26 200	34 933	83 370	7 762	7 420	7 274	7 021	6 651
LOW SULFUR	X	X	X	X	X	X	X	X
LIGHT FUEL OIL(MOS. 2 & 3)	93 571	92 362	166 481	7 229	5 375	5 420	8 119	11 722
HEAVY FUEL OIL(MOS. 4,5 & 6)	21 110	16 383	30 230	544	408	5 492	473	508
LOW SULFUR	X	X	X	X	X	X	X	X
ASPHALT		66	14 857	1 423	2 684	1 928	3 597	5 222
COKE								
LUBE OILS & GREASE	924	1 087	2 358	219	177	252	221	222
STILL GAS								
OTHER PRODUCTS								
TOTAL, ALL PRODUCTS	216 547	222 396	494 306	34 730	35 315	40 353	36 624	40 345

TABLEAU 2. VENTES INTÉRIEURES DE PRODUITS PÉTROLIERS RAFFINÉS PAR PROVINCE, MAI 1994

NOV. 1993	DÉC. 1993	JAN. 1994	FEB. 1994	MAR. 1994	APR. 1994	MAY 1994	MAY 1993	
NOV. 1993	DÉC. 1993	JAN. 1994	FÉV. 1994	MARS 1994	AVR. 1994	MAI 1994	MAI 1993	VENTES EN MÈTRES CUBES
2 719	2 099	2 796	2 101	2 008	1 151		2 061	TERRE-NEUVE
								PROPANE & MÉL DE PROPANE
								BUTANE & MÉL DE BUTANE
								CHARGES PÉTROCHIMIQUES
29	33	35	30	25	25	21	29	PROD SPÉCIAUX BASE/NAPH
116	94	59	116	88	157	259	193	ESSENCE D'AVIATION
49 675	51 333	42 668	43 722	48 636	44 648	48 909	49 450	ESSENCE POUR MOTEURS
6 381	6 881	5 888	6 348	6 728	6 116	6 953	6 013	SUPER
5 302	5 289	1 838	5 066	1 912	1 767	2 017	3 378	INTERMÉDIAIRE
39 992	41 163	34 942	34 308	39 996	36 765	39 939	40 059	ORDINAIRE SANS PLOMB
								ORDINAIRE AVEC PLOMB
44 012	45 451	37 604	38 527	42 486	39 577	43 542	43 715	VENTES NETTES AU DÉTAIL
13 397	10 663	10 164	9 293	10 931	11 415	12 882	11 872	CARBURÉACTEUR-TYPE KÉRO
1 938	2 177	2 540	1 475	1 662	1 875	10 343	8 179	CARBURÉACTEUR-TYPE NAPH
7 005	3 912	4 028	4 238	4 090	2 492	1 229	2 211	HAZOUT POUR POÊLES
50 764	41 565	37 007	33 365	34 958	28 845	25 027	34 460	CARBURANT DIESEL
		8 963	9 075	7 562				FAIBLE TENEUR EN SOUFRE
25 361	33 419	38 847	39 382	33 881	21 887	19 212	17 817	HAZOUT LÉGER(NOS 2 & 3)
60 638	53 651	52 704	42 528	51 932	5 464	7 604	2 539	HAZOUT LOURD(NOS 4,5 & 6)
		4 540	4 261	5 855				FAIBLE TENEUR EN SOUFRE
554						146	315	ASPHALTE
								COKE
772	1 046	430	619	839	750	800	729	HUILES & GRAISSES LUBRIF.
								GAZ DE DISTILLATION
								AUTRES PRDUDITS
212 968	199 992	191 278	176 869	189 050	118 709	126 432	129 855	TOTAL, TOUS LES PRODUITS
								ÎLE-DU-PRINCE-ÉDOUARD
								PROPANE & MÉL DE PROPANE
								BUTANE & MÉL DE BUTANE
								CHARGES PÉTROCHIMIQUES
2	2	3	4	4	3	2	4	PROD SPÉCIAUX BASE/NAPH
35	18	35		35	36	18	33	ESSENCE D'AVIATION
14 772	14 393	13 678	12 858	14 460	13 495	16 036	15 309	ESSENCE POUR MOTEURS
4 406	4 451	4 579	4 221	4 547	4 238	5 044	4 411	SUPER
1 022	960	974	819	964	886	1 011	1 033	INTERMÉDIAIRE
9 344	8 982	8 125	7 818	8 949	8 371	9 981	9 865	ORDINAIRE SANS PLOMB
								ORDINAIRE AVEC PLOMB
13 176	12 838	11 999	11 313	12 732	11 919	14 479	13 405	VENTES NETTES AU DÉTAIL
243	214	272	188	236	209	221	273	CARBURÉACTEUR-TYPE KÉRO
								CARBURÉACTEUR-TYPE NAPH
1 117	1 468	1 891	1 634	1 194	576	477	488	HAZOUT POUR POÊLES
15 025	6 017	6 279	6 124	5 312	3 936	13 282	8 836	CARBURANT DIESEL
								FAIBLE TENEUR EN SOUFRE
14 819	20 226	26 019	21 880	19 690	13 061	11 712	10 800	HAZOUT LÉGER(NOS 2 & 3)
745	950	7 452	7 663	437	463	368	397	HAZOUT LOURD(NOS 4,5 & 6)
		636	13					FAIBLE TENEUR EN SOUFRE
3						66		ASPHALTE
								COKE
176	167	159	188	253	208	279	267	HUILES & GRAISSES LUBRIF.
								GAZ DE DISTILLATION
								AUTRES PRDUDITS
46 937	43 455	55 788	50 539	41 621	31 987	42 461	36 407	TOTAL, TOUS LES PRODUITS

TABLE 2. DOMESTIC SALES OF REFINED PETROLUUM PRODUCTS BY PROVINCE, MAY 1994

SALES IN CUBIC METRES	CUM. 1993	CUM. 1994	YEAR 1993	JUNE 1993	JULY 1993	AUG. 1993	SEP. 1993	OCT. 1993
	CUM. 1993	CUM. 1994	ANN. 1993	JUN 1993	JUL. 1993	AOOT 1993	SEP. 1993	OCT. 1993
NOVA SCOTIA								
PROPANE & PROPANE MIXES								
BUTANE & BUTANE MIXES								
PETRO-CHEM FEEDSTOCKS	28 086	19 094	63 880	6 133	6 845	5 863	4 318	4 433
NAPHTHA SPECIALTIES	619	159	2 493	342	30	187	415	264
AVIATION GASOLINE	520	549	1 501	168	172	134	132	132
MOTOR GASOLINE	422 958	433 501	1 114 545	102 137	101 413	108 926	99 504	93 373
PREMIUM	99 282	101 671	258 698	23 372	22 626	25 537	23 163	22 192
MID GRADE	27 009	28 021	69 980	6 082	6 241	6 748	6 139	5 770
REGULAR NO-LEAD	296 614	303 670	785 786	72 683	72 520	76 639	70 202	65 411
REGULAR LEADED	53	139	81		26	2		
RETAIL SALES OF MOGAS	387 895	397 059	1 026 596	93 892	93 764	100 711	91 999	86 269
AV-TURBO FUEL KERO TYPE	41 888	43 344	119 015	7 845	23 451	7 952	10 955	9 290
AV-TURBO FUEL NAPH TYPE	27 209	29 194	75 067	6 742	6 888	6 816	6 987	6 447
STOVE DIL KEROSENE	24 231	24 603	43 188	1 111	499	519	2 195	3 695
DIESEL FUEL OIL	231 552	232 277	597 444	59 412	58 574	50 697	57 056	49 211
LOW SULFUR	X	X	X	X	X	X	X	X
LIGHT FUEL OIL(NOS. 2 & 3)	498 163	479 642	857 408	33 509	21 802	21 061	37 934	67 651
HEAVY FUEL OIL(NOS. 4,5 & 6)	524 103	360 204	1 095 856	64 592	96 284	74 172	53 933	100 505
LOW SULFUR	X	X	X	X	X	X	X	X
ASPHALT	2 768	2 260	74 529	12 339	12 850	21 154	11 030	7 222
COKE								
LUBE OILS & GREASE	6 472	6 917	16 627	1 593	1 417	1 499	1 486	1 490
STILL GAS								
OTHER PRODUCTS	576	800	1 475	115	152	115	153	115
TOTAL, ALL PRODUCTS	1 809 145	1 632 544	4 063 028	296 038	330 377	299 095	286 098	343 828
NEW BRUNSWICK								
PROPANE & PROPANE MIXES								
BUTANE & BUTANE MIXES								
PETRO-CHEM FEEDSTOCKS	24 656	84 835	84 747	3 133	4 632	219	12 417	13 926
NAPHTHA SPECIALTIES	5 785	2 370	19 118	920	4 632	4 925	1 134	565
AVIATION GASOLINE	7 281	7 229	15 754	1 613	1 142	732	838	1 323
MOTOR GASOLINE	201	87	335	24	11	31	15	16
PREMIUM	615	566	1 720	205	238	188	116	158
MID GRADE	366 267	379 300	962 896	86 641	93 263	94 488	85 115	79 658
REGULAR NO-LEAD	74 916	83 452	197 189	17 456	18 848	19 748	17 191	16 145
REGULAR LEADED	19 543	19 228	50 415	4 361	4 792	4 866	4 390	4 069
REGULAR LEADED	271 808	276 620	715 292	64 824	69 623	69 874	63 534	59 444
RETAIL SALES OF MOGAS	331 410	342 807	873 120	78 130	84 816	85 930	77 406	72 370
AV-TURBO FUEL KERO TYPE	9 626	9 976	30 911	1 887	5 467	5 891	2 253	2 113
AV-TURBO FUEL NAPH TYPE	1 175	1 667	3 201	288	196	503	256	317
STOVE OIL KEROSENE	8 476	9 136	15 397	335	264	329	796	1 433
DIESEL FUEL OIL	217 410	244 024	602 720	58 628	58 319	54 748	57 651	53 246
LOW SULFUR	X	X	X	X	X	X	X	X
LIGHT FUEL OIL(NOS. 2 & 3)	246 049	249 829	443 283	19 999	12 459	13 763	23 530	33 424
HEAVY FUEL OIL(NOS. 4,5 & 6)	922 089	793 333	1 858 984	153 377	64 511	176 772	134 491	122 439
LOW SULFUR	X	X	X	X	X	X	X	X
ASPHALT	6 749	7 559	189 937	36 320	33 044	42 450	36 510	24 597
COKE			363		363			
LUBE OILS & GREASE	8 557	9 175	23 057	2 251	2 144	2 240	2 196	2 088
STILL GAS								
OTHER PRODUCTS	237	280	581	62		62	62	32
TOTAL, ALL PRODUCTS	1 825 173	1 799 366	4 253 004	365 683	280 685	397 341	357 380	335 335

TABLEAU 2. VENTES INTÉRIEURES DE PRODUITS PÉTROLIERS RAFFINÉS PAR PROVINCE, MAI 1994

NOV. 1993	DEC. 1993	JAN. 1994	FEB. 1994	MAR. 1994	APR. 1994	MAY 1994	MAY 1993	
NOV. 1993	DEC. 1993	JAN. 1994	FÉV. 1994	MARS 1994	AVR. 1994	MAI 1994	MAI 1993	VENTES EN MÈTRES CUBES
NOUVELLE-ÉCOSSE								
								PROPANE & MÉL DE PROPANE
								BUTANE & MÉL DE BUTANE
3 162	5 040	4 919	4 635	4 361	4 244	935	5 128	CHARGES PÉTROCHIMIQUES
277	359	33	40	28	26	32	494	PRDD SPÉCIAUX BASE/NAPH
159	84	85	86	146	124	110	111	ESSENCE D'AVIATION
93 692	92 542	82 778	80 570	88 449	85 673	96 051	93 227	ESSENCE POUR MOTEURS
21 008	21 518	20 186	19 332	20 254	19 900	22 019	21 675	SUPER
5 802	6 189	5 473	5 313	5 741	5 462	6 032	5 781	INTERMÉDIAIRE
66 882	64 835	57 098	55 925	62 474	60 263	67 910	65 764	ORDINAIRE SANS PLOMB
		21			48	70	9	ORDINAIRE AVEC PLOMB
86 564	85 502	75 398	74 058	80 531	78 728	88 344	85 701	VENTES NETTES AU DÉTAIL
9 245	8 389	10 602	6 598	9 003	8 146	8 995	8 791	CARBURÉACTEUR-TYPE KÉRO
8 837	5 941	4 392	6 414	6 574	5 717	6 097	6 133	CARBURÉACTEUR-TYPE NAPHT
4 790	6 148	8 416	6 543	5 209	2 388	2 047	1 456	MAZOUT POUR POÊLES
45 471	45 471	52 409	41 584	57 980	37 281	43 023	58 314	CARBURANT DIESEL FAIBLE TENEUR EN SOUFRE
76 141	101 147	139 766	115 078	108 612	64 563	51 623	48 165	MAZOUT LÉGER(NOS 2 & 3)
82 181	100 086	97 391	70 414	91 992	58 739	41 668	68 046	MAZOUT LOURD(NOS 4,5 & 6) FAIBLE TENEUR EN SOUFRE
		14 557	16 580	21 544	18 189	8 676		
6 429	737	2	2	4	95	2 157	2 689	ASPHALTE
								COKE
1 600	1 070	1 159	1 325	1 485	1 296	1 652	1 423	HUILES & GRAISSES LUBRIF.
								GAZ DE DISTILLATION
134	115	153	137	94	229	187	152	AUTRES PRODUITS
331 318	367 129	402 103	333 426	373 937	268 521	254 557	294 129	TOTAL, TOUS LES PRODUITS
NOUVEAU-BRUNSWICK								
13 151	12 613	15 471	25 255	18 786	13 081	12 242	5 670	PROPANE & MÉL DE PROPANE
450	707	589	442	446	291	602		BUTANE & MÉL DE BUTANE
966	1 859	1 137	1 056	1 798	1 678	1 560	1 848	CHARGES PÉTROCHIMIQUES
18	19	11	16	18	14	28	12	PRDD SPÉCIAUX BASE/NAPH
85	115	63	44	104	103	252	218	ESSENCE D'AVIATION
70 109	79 355	73 888	70 768	77 793	73 584	83 267	79 515	ESSENCE POUR MOTEURS
16 059	16 826	17 540	16 169	16 957	15 514	17 272	15 749	SUPER
4 063	4 331	3 960	3 647	3 891	3 637	4 093	4 118	INTERMÉDIAIRE
57 987	58 198	52 388	50 952	56 945	54 433	61 902	59 648	ORDINAIRE SANS PLOMB
								ORDINAIRE AVEC PLOMB
70 963	72 095	66 971	64 093	70 280	66 604	74 859	71 704	VENTES NETTES AU DÉTAIL
1 929	1 745	2 360	1 486	1 970	2 005	2 155	2 028	CARBURÉACTEUR-TYPE KÉRO
237	229	162	261	310	424	510	162	CARBURÉACTEUR-TYPE NAPHT
1 632	2 132	3 541	2 331	1 917	724	623	504	MAZOUT POUR POÊLES
54 028	48 690	44 722	49 858	50 569	43 478	55 397	50 322	CARBURANT DIESEL FAIBLE TENEUR EN SOUFRE
						100		
40 652	53 407	67 191	64 707	55 689	33 619	28 623	21 637	MAZOUT LÉGER(NOS 2 & 3)
152 678	132 627	200 616	134 217	169 178	147 540	141 782	106 281	MAZOUT LOURD(NOS 4,5 & 6) FAIBLE TENEUR EN SOUFRE
					329			
4 326	5 941				24	7 535	6 749	ASPHALTE
								COKE
2 040	1 541	1 821	1 781	1 861	1 734	1 978	2 025	HUILES & GRAISSES LUBRIF.
								GAZ DE DISTILLATION
63	63		74	65	49	92	52	AUTRES PRODUITS
350 364	341 043	411 572	352 296	380 504	318 348	336 646	277 023	TOTAL, TOUS LES PRODUITS

TABLE 2. DOMESTIC SALES OF REFINED PETROLUUM PRODUCTS BY PROVINCE, MAY 1994

SALES IN CUBIC METRES	CUM. 1993	CUM. 1994	YEAR 1993	JUNE 1993	JULY 1993	AUG. 1993	SEP. 1993	OCT. 1993
	CUM. 1993	CUM. 1994	ANN. 1993	JUIN 1993	JUI. 1993	AOÛT 1993	SEP. 1993	OCT. 1993
QUEBEC								
PROPANE & PROPANE MIXES	99 608	92 939	226 283	12 907	19 190	20 422	14 606	20 802
BUTANE & BUTANE MIXES	23 251	23 538	101 752	25 803	20 722	22 723	8 791	
PETRO-CHEM FEEDSTOCKS	78 467	72 702	192 623	20 834	13 794	17 424	9 048	17 731
NAPHTHA SPECIALTIES	12 097	18 630	35 985	3 860	3 302	2 016	2 354	6 256
AVIATION GASOLINE	5 652	2 697	14 137	2 259	1 481	1 524	1 423	803
MOTOR GASOLINE	2 044 448	3 024 909	7 329 623	631 206	604 815	659 562	645 637	589 002
PREMIUM	680 719	682 510	1 669 336	144 346	156 224	147 203	142 305	126 636
MID GRADE	224 967	223 534	556 178	46 954	51 903	49 587	47 255	41 319
REGULAR NO-LEAD	1 938 762	2 115 722	5 102 280	439 941	475 888	462 772	455 813	420 247
REGULAR LEADED		3 143	1 829	-35	800		264	800
RETAIL SALES OF MOGAS	2 601 284	2 763 771	6 715 933	576 722	628 292	605 123	592 347	541 037
AV-TURBO FUEL KERO TYPE	302 870	285 743	737 659	59 234	82 954	62 688	85 018	52 906
AV-TURBO FUEL NAPH TYPE	28 719	47 674	78 969	6 536	5 850	7 460	6 946	6 499
STOVE OIL KEROSENE	103 276	96 816	212 116	7 570	4 330	4 687	13 542	23 371
DIESEL FUEL OIL	1 109 431	1 268 196	2 995 839	247 502	253 391	289 308	278 542	291 893
LOW SULFUR	X	X	X	X	X	X	X	X
LIGHT FUEL OIL (NOS. 2 & 3)	1 070 747	1 170 828	1 979 711	59 675	62 442	47 564	110 806	145 785
HEAVY FUEL OIL (NOS. 4,5 & 6)	667 334	723 057	1 771 788	151 962	103 242	138 721	129 582	181 754
LOW SULFUR	X	X	X	X	X	X	X	X
ASPHALT	141 602	158 518	669 876	48 991	107 760	103 631	116 322	97 661
COKE	243 529	213 281	639 212	14 910	90 105	38 385	50 113	69 338
LUBE OILS & GREASE	53 086	60 247	141 990	13 486	11 022	11 327	14 932	13 025
STILL GAS								
OTHER PRODUCTS	118 047	17 850	146 681	999	7 668	11 060	1 635	2 055
TOTAL, ALL PRODUCTS	6 902 164	7 277 625	17 274 244	1 307 734	1 472 068	1 438 502	1 489 297	1 518 881
ONTARIO								
PROPANE & PROPANE MIXES	181 301	165 223	407 742	30 075	29 286	29 707	29 657	34 831
BUTANE & BUTANE MIXES	91 782	61 470	223 588	26 336	29 118	30 153	11 200	11 321
PETRO-CHEM FEEDSTOCKS	1 273 201	1 256 620	3 223 157	271 322	277 356	306 475	268 682	269 745
NAPHTHA SPECIALTIES	78 673	28 395	126 941	7 562	4 697	5 989	14 673	5 036
AVIATION GASOLINE	6 957	6 653	21 656	3 590	2 619	2 888	2 200	1 609
MOTOR GASOLINE	4 834 680	5 022 305	12 480 993	1 111 567	1 129 181	1 112 871	1 088 289	1 031 588
PREMIUM	761 896	838 841	1 975 978	169 633	181 799	178 787	171 618	163 651
MID GRADE	326 326	333 809	839 399	75 536	74 131	77 087	71 723	68 899
REGULAR NO-LEAD	3 745 628	3 849 038	9 663 675	865 882	873 655	856 828	844 919	798 538
REGULAR LEADED	830	617	1 941	516	- 404	169	29	500
RETAIL SALES OF MOGAS	4 458 273	4 631 343	11 528 324	1 026 002	1 039 542	1 024 527	1 001 896	958 729
AV-TURBO FUEL KERO TYPE	461 257	525 133	1 218 509	106 037	117 664	110 717	110 541	98 961
AV-TURBO FUEL NAPH TYPE	26 457	9 996	64 110	6 611	5 982	5 059	7 125	6 079
STOVE OIL KEROSENE	50 425	46 588	92 593	2 105	1 989	1 758	4 467	11 073
DIESEL FUEL OIL	1 637 825	1 769 330	4 317 415	381 687	369 017	368 223	400 830	402 359
LOW SULFUR	X	X	X	X	X	X	X	X
LIGHT FUEL OIL (NOS. 2 & 3)	901 555	1 004 990	1 587 294	41 763	43 547	54 052	72 522	106 109
HEAVY FUEL OIL (NOS. 4,5 & 6)	426 053	521 969	1 239 720	105 223	118 327	114 777	89 594	111 415
LOW SULFUR	X	X	X	X	X	X	X	X
ASPHALT	219 356	241 605	836 377	110 750	107 465	104 924	99 765	92 979
COKE	96 969	114 284	270 654	17 850	33 175	13 732	18 605	15 479
LUBE OILS & GREASE	174 583	180 790	422 975	40 898	32 999	34 242	35 620	34 734
STILL GAS	28 766	5 650	36 685	1 260	1 373	1 145	1 027	1 037
OTHER PRODUCTS	44 476	68 070	130 115	11 699	12 792	11 700	12 710	12 063
TOTAL, ALL PRODUCTS	10 534 316	11 029 071	26 700 524	2 276 335	2 316 587	2 308 412	2 267 507	2 246 418

TABLEAU 2. VENTES INTÉRIEURES DE PRODUITS PÉTROLIERS RAFFINÉS PAR PROVINCE, MAI 1994

NOV. 1993	DEC. 1993	JAN. 1994	FEB. 1994	MAR. 1994	APR. 1994	MAY 1994	MAY 1993	
NOV. 1993	DÉC. 1993	JAN. 1994	FÉV. 1994	MARS 1994	AVR. 1994	MAI 1994	MAI 1993	
								VENTES EN MÈTRES CUBES
								QUÉBEC
20 766	17 982	15 993	15 708	16 944	18 318	25 976	15 936	PROPANE & MÉL DE PROPANE
	462			1 611	8 333	13 594	16 848	BUTANE & MÉL DE BUTANE
16 167	19 158	14 675	16 524	15 412	12 659	13 432	16 174	CHARGES PÉTROCHIMIQUES
3 180	2 920	3 759	3 183	3 798	4 097	3 793	3 640	PROD SPÉCIAUX BASE/NAPH
533	462	259	355	371	626	1 086	2 231	ESSENCE D'AVIATION
613 133	661 820	610 635	593 656	618 155	581 878	620 585	599 859	ESSENCE POUR MOTEURS
123 195	148 708	154 196	139 397	134 492	122 960	131 465	140 313	SUPER
45 866	48 327	48 099	44 988	45 306	42 197	42 944	48 001	INTERMÉDIAIRE
444 072	464 785	407 546	409 271	437 557	415 441	445 907	411 545	ORDINAIRE SANS PLOMB
		794		800	1 280	269		ORDINAIRE AVEC PLOMB
563 203	607 925	557 847	542 024	564 580	532 156	567 164	548 081	VENTES NETTES AU DÉTAIL
48 615	43 374	50 376	50 998	67 808	39 605	76 956	66 272	CARBURÉACTEUR-TYPE KÉRO
8 444	8 515	7 379	8 758	9 467	9 749	12 321	7 222	CARBURÉACTEUR-TYPE NAPHT
26 545	28 795	35 690	27 430	14 825	9 509	9 362	16 244	MAZOUT POUR POÊLES
278 016	247 756	268 318	246 044	262 825	218 312	272 697	239 717	CARBURANT DIESEL FAIBLE TENEUR EN SOUFRE
199 304	283 388	352 969	327 852	244 273	156 685	89 049	79 165	MAZOUT LÉGER(NOS 2 & 3)
219 545	179 648	184 903	125 841	130 770	119 375	162 168	159 656	MAZOUT LOURD(NOS 4,5 & 6) FAIBLE TENEUR EN SOUFRE
		684	1 374	2 797	5 585	17 531		
40 373	13 536	27 423	26 555	23 759	19 270	61 511	46 819	ASPHALTE
52 655	80 177	48 403	23 152	37 898	68 878	34 950	56 791	COKE
13 585	11 527	10 441	10 646	12 652	12 338	14 170	11 775	HUILES & GRAISSES LUBRIF.
								GAZ DE DISTILLATION
2 720	2 497	1 946	1 979	2 150	2 497	9 278	943	AUTRES PRODUITS
1 543 581	1 602 017	1 633 169	1 478 681	1 462 718	1 282 129	1 420 928	1 339 292	TOTAL, TOUS LES PRODUITS
								ONTARIO
43 426	29 459	29 303	30 877	36 645	37 080	31 318	35 892	PROPANE & MÉL DE PROPANE
9 364	14 314	9 950	3 640	12 487	10 713	24 680	24 363	BUTANE & MÉL DE BUTANE
281 201	275 175	237 146	232 090	292 039	275 772	219 573	254 215	CHARGES PÉTROCHIMIQUES
5 866	4 445	5 170	5 453	6 189	4 783	6 800	15 942	PROD SPÉCIAUX BASE/NAPH
869	924	591	740	1 264	1 382	2 676	3 096	ESSENCE D'AVIATION
1 066 810	1 106 007	956 497	945 925	1 038 697	985 237R	1 095 949	1 014 663	ESSENCE POUR MOTEURS
166 815	181 779	170 350	159 671	166 027	161 733R	181 060	157 000	SUPER
71 770	73 927	67 353	64 211	69 178	62 629R	70 438	67 475	INTERMÉDIAIRE
828 172	850 053	718 737	721 893	803 324	760 746R	844 338	789 850	ORDINAIRE SANS PLOMB
53	248	57	150	168	129	113	338	ORDINAIRE AVEC PLOMB
991 463	1 027 892	881 458	871 396	957 666	909 116R	1 011 707	936 558	VENTES NETTES AU DÉTAIL
103 679	109 653	101 533	104 323	106 582	99 019	113 676	89 986	CARBURÉACTEUR-TYPE KÉRO
3 848	2 949	2 004	2 061	1 995	1 797	2 139	5 334	CARBURÉACTEUR-TYPE NAPHT
9 592	11 184	17 851	14 321	10 037	2 392	1 987	1 973	MAZOUT POUR POÊLES
399 147	358 327	324 965	328 794	363 690	340 318	411 563	403 711	CARBURANT DIESEL FAIBLE TENEUR EN SOUFRE
		2 100						
158 422	209 324	313 055	318 980	199 525	113 148	60 282	64 089	MAZOUT LÉGER(NOS 2 & 3)
114 208	160 123	77 240	73 449	116 264	135 811	119 205	124 979	MAZOUT LOURD(NOS 4,5 & 6) FAIBLE TENEUR EN SOUFRE
		373	409	100	4 499	6 768		
71 389	29 749	17 176	34 745	61 919	53 321	74 444	44 524	ASPHALTE
26 822	48 022	8 344	15 504	12 186	48 370	29 880	18 970	COKE
37 694	32 205	30 973	31 909	42 895	36 319	38 694	36 584	HUILES & GRAISSES LUBRIF.
990	1 087	1 033	1 157	1 192	1 126	1 142	1 015	GAZ DE DISTILLATION
14 763	9 912	10 093	11 231	21 170	11 228	14 348	7 401	AUTRES PRODUITS
2 348 090	2 402 859	2 142 924	2 155 199	2 324 776	2 157 816R	2 248 356	2 146 737	TOTAL, TOUS LES PRDDUITS

TABLE 2. DOMESTIC SALES OF REFINED PETROLEUM PRODUCTS BY PROVINCE, MAY 1994

SALES IN CUBIC METRES	CUM. 1993	CUM. 1994	YEAR 1993	JUNE 1993	JULY 1993	AUG. 1993	SEP. 1993	OCT. 1993
	CUM. 1993	CUM. 1994	ANN. 1993	JUN 1993	JUL. 1993	AOOT 1993	SEP. 1993	OCT. 1993
MANITOBA								
PROPANE & PROPANE MIXES			26			26		
BUTANE & BUTANE MIXES								
PETRO-CHEM FEEDSTOCKS	450	433	1 030	92	138	89	55	122
NAPHTHA SPECIALTIES	1 289	1 249	3 218	480	212	282	256	312
AVIATION GASOLINE	3 660	3 732	10 893	1 620	1 407	1 229	1 030	724
MOTOR GASOLINE	541 497	554 964	1 382 039	117 229	126 639	125 212	122 729	118 574
PREMIUM	34 776	42 882	91 356	7 785	8 137	8 308	7 583	7 564
MID GRADE	16 960	19 347	44 052	3 839	3 768	3 964	3 752	3 737
REGULAR NO-LEAD	489 761	492 735	1 246 631	105 605	114 734	112 940	111 394	107 273
REGULAR LEADED								
RETAIL SALES OF MOGAS	459 456	470 973	1 179 661	99 440	106 870	105 666	103 571	103 588
AV-TURBO FUEL KERO TYPE	52 678	71 264	134 057	11 911	11 502	13 139	10 432	11 435
AV-TURBO FUEL NAPH TYPE	11 120	7 045	26 555	2 653	1 861	2 038	2 581	1 940
STOVE OIL KEROSENE	8 933	1 050	14 642	141	84	115	586	1 213
DIESEL FUEL OIL	308 959	328 473	794 725	61 149	51 522	72 613	80 073	97 112
LOW SULFUR	X	X	X	X	X	X	X	X
LIGHT FUEL OIL(NOS. 2 & 3)	18 534	25 998	34 406	521	806	735	2 153	3 054
HEAVY FUEL OIL(NOS. 4,5 & 6)	31 589	32 757	79 471	7 480	6 115	4 638	6 439	7 357
LOW SULFUR	X	X	X	X	X	X	X	X
ASPHALT	8 997	10 458	68 858	9 964	9 455	13 938	14 635	9 165
COKE	2 900	4 900	8 900	600	900	1 400	700	900
LUBE OILS & GREASE	12 929	12 291	29 891	2 506	2 514	2 081	2 378	2 822
STILL GAS								
OTHER PRODUCTS	12		33				11	
TOTAL, ALL PRODUCTS	1 003 547	1 054 614	2 588 744	216 346	213 155	237 535	244 058	254 730
SASKATCHEWAN								
PROPANE & PROPANE MIXES	19 187	23 808	50 227	2 062	3 051	4 869	5 320	4 494
BUTANE & BUTANE MIXES	8 624	13 010	23 562	1 323	2 289	2 372	2 865	2 969
PETRO-CHEM FEEDSTOCKS								
NAPHTHA SPECIALTIES	1 109	938	3 083	238	556	373	203	181
AVIATION GASOLINE	2 947	2 528	8 978	1 787	1 304	968	707	452
MOTOR GASOLINE	628 794	622 018	1 665 932	139 800	151 213	160 961	173 280	141 615
PREMIUM	32 763	35 746	85 207	6 677	8 185	9 273	7 103	6 408
MID GRADE	11 331	11 776	30 332	2 766	2 778	2 910	2 682	2 578
REGULAR NO-LEAD	584 694	574 496	1 550 387	130 357	140 250	148 778	163 495	132 629
REGULAR LEADED	6	6	6					
RETAIL SALES OF MOGAS	454 531	449 976	1 241 052	102 408	117 170	124 723	134 268	105 881
AV-TURBO FUEL KERO TYPE	14 174	12 149	30 375	2 119	2 122	2 149	1 922	1 880
AV-TURBO FUEL NAPH TYPE	13 324	13 383	33 086	3 376	3 374	3 068	2 954	2 994
STOVE OIL KEROSENE	19 901	12 001	48 499	408	243	440	8 212	10 758
DIESEL FUEL OIL	488 387	556 866	1 273 889	106 907	110 604	127 210	136 869	140 110
LOW SULFUR	X	X	X	X	X	X	X	X
LIGHT FUEL OIL(NOS. 2 & 3)	18 671	23 340	34 518	317	270	310	1 653	3 108
HEAVY FUEL OIL(NOS. 4,5 & 6)	6 941	5 381	16 420	904	1 896	1 632	1 177	1 627
LOW SULFUR	X	X	X	X	X	X	X	X
ASPHALT	22 486	25 281	132 958	21 100	19 257	20 117	25 653	23 481
COKE	7 121	5 262	27 470	1 195	455	8 326	1 408	7 086
LUBE OILS & GREASE	20 327	25 498	40 070	2 876	2 113	3 062	3 347	2 834
STILL GAS								
OTHER PRODUCTS	496	1 382	1 159	136	67		177	128
TOTAL, ALL PRODUCTS	1 272 489	1 342 845	3 390 226	284 548	298 814	335 857	365 747	343 717

TABLEAU 2. VENTES INTÉRIEURES DE PRODUITS PÉTROLIERS RAFFINÉS PAR PROVINCE, MAI 1994

NOV. 1993	DEC. 1993	JAN. 1994	FEB. 1994	MAR. 1994	APR. 1994	MAY 1994	MAY 1993	
NOV. 1993	DÉC. 1993	JAN. 1994	FÉV. 1994	MARS 1994	AVR. 1994	MAI 1994	MAI 1993	VENTES EN MÈTRES CUBES
								MANITOBA
								PROPANE & MÉL DE PROPANE
								BUTANE & MÉL DE BUTANE
36	48	62	24	223	14	110	170	CHARGES PÉTROCHIMIQUES
118	269	170	164	401	199	315	255	PROD SPÉCIAUX BASE/NAPH
548	675	642	551	898	569	1 072	1 071	ESSENCE D'AVIATION
111 309	118 850	107 592	105 184	113 534	104 978	123 676	117 392	ESSENCE POUR MOTEURS
7 913	9 290	9 417	8 248	7 644	7 925	9 648	7 210	SUPER
3 917	4 115	4 092	3 835	3 826	3 644	3 950	3 633	INTERMÉDIAIRE
99 479	105 445	94 083	93 101	102 064	93 409	110 078	106 549	ORDINAIRE SANS PLOMB
								ORDINAIRE AVEC PLOMB
97 241	103 829	91 085	89 166	96 804	89 451	104 467	99 578	VENTES NETTES AU DÉTAIL
11 063	11 897	14 301	13 770	16 354	12 606	14 233	11 126	CARBURÉACTEUR-TYPE KÉRO
2 443	1 919	1 565	947	1 137	2 092	1 304	2 728	CARBURÉACTEUR-TYPE NAPHT
1 655	1 915	361	234	261	121	73	385	HAZOUT POUR POÊLES
64 797	58 500	54 225	60 950	57 909	63 174	92 215	84 934	CARBURANT DIESEL
		5 100	6 200	6 600	9 900	7 700		FAIBLE TENEUR EN SOUFRE
3 596	5 007	7 981	7 289	6 168	2 422	2 138	762	HAZOUT LÉGER(NOS 2 & 3)
8 583	7 270	6 282	7 355	8 375	4 437	6 308	4 757	HAZOUT LOURD(NOS 4,5 & 6)
								FAIBLE TENEUR EN SOUFRE
2 104	600		100		1 938	8 420	6 738	ASPHALTE
400	1 100	1 100	800	900	1 400	700	500	COKE
2 431	2 230	2 136	1 871	2 612	2 762	2 910	3 194	HUILES & GRAISSES LUBRIF.
								GAZ DE DISTILLATION
	10						1	AUTRES PRODUITS
209 083	210 290	196 417	199 239	208 772	196 712	253 474	234 013	TOTAL, TOUS LES PRODUITS
								SASKATCHEWAN
								PROPANE & MÉL DE PROPANE
								BUTANE & MÉL DE BUTANE
5 638	5 606	6 324	5 424	4 244	4 533	3 283	2 346	CHARGES PÉTROCHIMIQUES
3 000	120	116		2 592	6 748	3 554		PROD SPÉCIAUX BASE/NAPH
								ESSENCE D'AVIATION
235	188	134	169	206	189	240	190	ESSENCE POUR MOTEURS
430	383	322	307	518	525	856	1 485	SUPER
134 339	135 930	123 330	109 052	113 280	128 897	147 459	146 969	INTERMÉDIAIRE
7 225	7 573	9 467	6 019	5 980	6 420	7 860	6 906	ORDINAIRE SANS PLOMB
2 588	2 699	2 312	2 179	2 187	2 369	2 729	2 532	ORDINAIRE AVEC PLOMB
124 526	125 658	111 551	100 854	105 113	120 108	136 870	137 531	VENTES NETTES AU DÉTAIL
100 441	101 630	88 061	78 429	80 685	94 425	108 376	107 660	CARBURÉACTEUR-TYPE KÉRO
2 290	3 719	1 892	2 677	2 920	2 405	2 255	1 859	CARBURÉACTEUR-TYPE NAPHT
2 347	1 649	1 668	2 249	3 748	3 219	2 499	3 100	HAZOUT POUR POÊLES
4 342	4 195	5 136	3 409	1 489	1 842	125	861	CARBURANT DIESEL
89 963	73 839	63 721	73 681	89 615	118 978	210 871	192 455	FAIBLE TENEUR EN SOUFRE
4 788	5 401	8 370	7 595	5 087	1 571	717	439	HAZOUT LÉGER(NOS 2 & 3)
1 211	1 032	525	1 198	632	1 568	1 458	1 664	HAZOUT LOURD(NOS 4,5 & 6)
								FAIBLE TENEUR EN SOUFRE
784	80	44		155	4 337	20 745	17 748	ASPHALTE
1 201	678	880	1 529	1 694	200	959	1 206	COKE
2 709	2 802	3 015	4 015	6 851	6 112	5 505	3 956	HUILES & GRAISSES LUBRIF.
								GAZ DE DISTILLATION
37	118	187	48	174	144	829	115	AUTRES PRODUITS
253 314	235 740	215 664	211 353	233 205	281 268	401 355	374 393	TOTAL, TOUS LES PRODUITS

TABLE 2. DOMESTIC SALES OF REFINED PETROLUUM PRODUCTS BY PROVINCE, MAY 1994

SALES IN CUBIC METRES	CUM. 1993	CUM. 1994	YEAR 1993	JUNE 1993	JULY 1993	AUG. 1993	SEP. 1993	OCT. 1993
	CUM. 1993	CUM. 1994	ANN. 1993	JUIN 1993	JUI. 1993	AOÛT 1993	SEP. 1993	OCT. 1993
ALBERTA								
PROPANE & PROPANE MIXES	150 373	171 552	388 544	30 024	31 613	35 785	37 281	34 190
BUTANE & BUTANE MIXES	145 720	139 337	355 082	33 044	37 902	37 860	38 941	31 892
PETRO-CHEM FEEDSTOCKS	122 561	137 108	316 464	25 070	29 954	27 367	27 363	29 304
NAPHTHA SPECIALTIES	2 913	3 106	7 601	700	753	789	651	488
AVIATION GASOLINE	4 389	4 662	12 504	2 068	1 181	1 178	1 169	966
MOTOR GASOLINE	1 665 894	1 735 052	4 251 728	377 804	366 251	407 793	375 722	345 574
PREMIUM	133 663	139 781	341 818	29 283	31 384	34 142	30 318	26 211
MID GRADE	60 324	59 770	148 222	12 059	12 883	14 255	12 035	11 677
REGULAR NO-LEAD	1 471 907	1 535 501	3 761 688	336 462	321 984	359 396	333 369	307 686
REGULAR LEADED								
RETAIL SALES OF HOGAS	1 336 061	1 390 789	3 438 677	303 572	296 972	330 656	304 651	283 693
AV-TURBO FUEL KERO TYPE	185 207	187 615	482 731	41 265	42 794	47 022	42 543	41 654
AV-TURBO FUEL NAPH TYPE	69 632	63 187	149 122	17 107	13 287	11 931	12 415	9 334
STOVE OIL KEROSENE	14 608	6 746	30 103	761	856	995	870	2 753
DIESEL FUEL OIL	1 039 439	1 278 412	2 764 652	233 230	189 830	271 456	266 943	299 649
LOW SULFUR	X	X	X	X	X	X	X	X
LIGHT FUEL OIL (NOS. 2 & 3)	25 851	41 006	49 149	1 643	1 440	1 273	1 345	2 473
HEAVY FUEL OIL (NOS. 4, 5 & 6)	15 442	21 356	34 088	8 079	5 641	1 330	1 085	811
LOW SULFUR	X	X	X	X	X	X	X	X
ASPHALT	84 759	102 432	465 460	59 392	67 701	80 598	78 272	69 634
COKE	48 976	57 109	187 292	32 000	20 870	15 025	26 093	14 327
LUBE OILS & GREASE	46 494	52 877	110 445	9 289	8 087	9 066	9 686	9 147
STILL GAS								
OTHER PRODUCTS	98 654	153 630	321 804	45 902	33 437	28 883	23 378	39 714
TOTAL, ALL PRODUCTS	3 720 912	4 155 187	9 926 769	917 378	851 597	978 351	943 757	931 910
BRITISH COLUMBIA								
PROPANE & PROPANE MIXES	43 134	31 593	91 030	7 583	11 614	9 103	5 957	4 191
BUTANE & BUTANE MIXES	28 232	25 198	70 758	7 226	12 449	10 933	6 133	2 012
PETRO-CHEM FEEDSTOCKS	13 644	15 668	28 351	2 605	3 099	853	3 510	2 543
NAPHTHA SPECIALTIES	9 399	10 898	22 523	1 792	1 508	1 540	1 981	2 182
AVIATION GASOLINE	9 596	7 566	25 719	3 254	2 607	3 625	2 611	1 744
MOTOR GASOLINE	1 494 832	1 583 618	3 941 487	349 022	368 874	391 237	350 200	324 993
PREMIUM	292 228	338 489	790 910	68 352	72 221	78 936	73 117	66 278
MID GRADE	141 324	154 956	386 088	35 252	38 117	42 256	35 319	31 654
REGULAR NO-LEAD	1 061 247	1 090 165	2 764 419	245 400	258 536	270 045	241 746	227 061
REGULAR LEADED	33	8	70	18			18	
RETAIL SALES OF HOGAS	1 343 220	1 429 852	3 559 799	316 346	333 146	353 343	316 281	295 414
AV-TURBO FUEL KERO TYPE	325 043	355 011	863 322	85 571	81 090	88 678	81 591	72 687
AV-TURBO FUEL NAPH TYPE	26 016	25 161	70 376	7 485	6 944	8 523	6 791	5 067
STOVE OIL KEROSENE	21 405	17 631	47 683	954	2 512	4 222	2 639	3 444
DIESEL FUEL OIL	1 016 220	1 086 726	2 617 251	243 394	232 644	228 135	216 263	230 198
LOW SULFUR	X	X	X	X	X	X	X	X
LIGHT FUEL OIL (NOS. 2 & 3)	191 913	113 209	364 505	27 622	17 559	20 433	20 346	22 092
HEAVY FUEL OIL (NOS. 4, 5 & 6)	383 918	307 913	768 503	52 763	66 376	72 807	63 601	33 842
LOW SULFUR	X	X	X	X	X	X	X	X
ASPHALT	48 606	46 616	242 605	32 936	30 221	42 831	37 346	24 811
COKE	39 000	32 300	71 600	4 700		4 800	4 900	5 400
LUBE OILS & GREASE	40 612	44 065	101 633	10 046	8 839	8 567	9 223	8 318
STILL GAS								
OTHER PRODUCTS	7 828	41 894	32 260	1 338	1 435	1 168	1 932	7 585
TOTAL, ALL PRODUCTS	3 699 398	3 745 067	9 359 606	838 291	847 771	897 455	815 024	751 109

TABLEAU 2. VENTES INTÉRIEURES DE PRODUITS PÉTROLIERS RAFFINÉS PAR PROVINCE, MAI 1994

NOV. 1993	DEC. 1993	JAN. 1994	FEB. 1994	MAR. 1994	APR. 1994	MAY 1994	MAY 1993	
NOV. 1993	DÉC. 1993	JAN. 1994	FÉV. 1994	MARS 1994	AVR. 1994	MAI 1994	MAI 1993	VENTES EN MÈTRES CUBES
ALBERTA								
34 840	34 438	41 496	38 388	35 974R	26 328R	29 366	23 203	PROPANE & MÉL DE PROPANE
15 978	13 745	17 388	13 878	37 654R	40 182R	30 235	32 173	BUTANE & MÉL DE BUTANE
26 424	28 421	28 331	22 455	29 062	27 659	29 601	24 521	CHARGES PÉTROCHIMIQUES
688	619	462	663	710	480	791	616	PROD SPÉCIAUX BASE/NAPH
750	803	543	739	1 038	960	1 382	1 479	ESSENCE D'AVIATION
344 736	367 954	334 152	330 296	361 733	324 145	384 726	359 736	ESSENCE POUR MOTEURS
28 253	28 564	26 341	24 740	28 607	27 519	32 574	28 535	SUPER
12 362	12 627	12 488	11 067	12 844	10 890	12 481	11 759	INTERMÉDIAIRE
304 121	326 763	295 323	294 489	320 282	285 736	339 671	319 442	ORDINAIRE SANS PLOMB
								ORDINAIRE AVEC PLOMB
283 006	302 066	267 012	264 172	289 531	260 641	309 433	289 054	VENTES NETTES AU DÉTAIL
40 594	41 652	37 252	34 283	40 651	36 106	39 323	38 685	CARBURÉACTEUR-TYPE KÉRO
9 164	6 252	6 262	7 422	13 147	12 222	24 134	23 921	CARBURÉACTEUR-TYPE NAPH
4 944	4 316	3 885	1 671	643	274	273	570	MAZOUT POUR POÊLES
243 276	220 829	235 295	225 604	244 016	259 600 1 700	313 897 1 400	266 994	CARBURANT DIESEL FAIBLE TENEUR EN SOUFRE
5 793	9 331	11 596	13 168	11 095	2 715	2 432	916	MAZOUT LÉGER(NOS 2 & 3)
977	723	2 804	4 188	5 154	2 588	6 622	1 182	MAZOUT LOURD(NOS 4,5 & 6) FAIBLE TENEUR EN SOUFRE
17 316	7 788	10 376	11 645	13 282	22 005	45 124	37 710	ASPHALTE
17 015	12 986	10 402	9 773	8 470	18 347	10 117	1 867	COKE
9 912	8 764	8 796	10 285	13 232	10 248	10 316	9 392	HUILES & GRAISSES LUBRIF. GAZ DE DISTILLATION
21 980	29 856	53 653	37 802	21 808	10 581	29 786	15 094	AUTRES PRODUITS
794 387	788 477	802 693	762 260	837 669	794 440	958 125	838 059	TOTAL, TOUS LES PRODUITS
COLOMBIE-BRITANNIQUE								
3 909	5 539	6 468	5 280	5 017	7 391	7 437	8 827	PROPANE & MÉL DE PROPANE
1 875	1 898	2 942	5 004	3 196	6 093	7 963	8 022	BUTANE & MÉL DE BUTANE
1 910	187	3 469	2 026	3 683	3 129	3 361	3 387	CHARGES PÉTROCHIMIQUES
2 215	1 906	1 900	2 153	2 370	2 323	2 152	2 107	PROD SPÉCIAUX BASE/NAPH
1 313	969	842	962	1 581	1 668	2 513	3 535	ESSENCE D'AVIATION
331 703	330 626	292 168	289 912	333 550	317 828	350 160	328 518	ESSENCE POUR MOTEURS
69 565	70 213	60 260	62 312	70 191	69 423	76 303	64 447	SUPER
31 159	31 007	27 474	27 557	32 591	31 694	35 640	31 506	INTERMÉDIAIRE
230 978	229 406	204 433	200 043	230 768	216 704	238 217	232 554	ORDINAIRE SANS PLOMB
1		1			7		11	ORDINAIRE AVEC PLOMB
301 514	300 535	263 001	260 767	300 181	288 516	317 387	297 762	VENTES NETTES AU DÉTAIL
61 361	67 301	89 201	58 721	70 306	67 092	69 691	67 759	CARBURÉACTEUR-TYPE KÉRO
5 284	4 266	4 356	5 170	4 097	5 140	6 398	5 550	CARBURÉACTEUR-TYPE NAPH
5 517	6 990	5 025	5 102	4 032	2 044	1 428	1 105	MAZOUT POUR POÊLES
235 538	214 859	201 166	215 160 2 000	254 654 100	198 011	217 735	206 507	CARBURANT DIESEL FAIBLE TENEUR EN SOUFRE
29 980	34 560	27 826	34 001	27 361	14 861	9 160	21 280	MAZOUT LÉGER(NOS 2 & 3)
48 844	46 352	65 326 29 581	49 983 26 151	68 031	52 443 24 721	72 130 46 127	57 670	MAZOUT LOURD(NOS 4,5 & 6) FAIBLE TENEUR EN SOUFRE
12 771	13 083	3 369	2 498	7 504	14 124	19 121	22 232	ASPHALTE
10 000	2 800	8 900	12 000		6 000	5 400	4 600	COKE
8 135	7 893	7 465	8 655	9 750	8 447	9 748	7 933	HUILES & GRAISSES LUBRIF. GAZ DE DISTILLATION
7 547	3 427	10 692	4 586	4 674	14 037	7 905	2 235	AUTRES PRODUITS
767 902	742 656	731 115	701 213	799 806	720 631	792 302	751 267	TOTAL, TOUS LES PRODUITS

TABLE 2. DOMESTIC SALES OF REFINED PETROLEUM PRODUCTS BY PROVINCE, MAY 1994

SALES IN CUBIC METRES	CUM. 1993	CUM. 1994	YEAR 1993	JUNE 1993	JULY 1993	AUG. 1993	SEP. 1993	OCT. 1993
	CUM. 1993	CUM. 1994	ANN. 1993	JUIN 1993	JUI. 1993	AOUT 1993	SEP. 1993	OCT. 1993
YUKON								
PROPANE & PROPANE MIXES								
BUTANE & BUTANE MIXES								
PETRO-CHEM FEEDSTOCKS								
NAPHTHA SPECIALTIES	16	8	33	3	1	4	3	1
AVIATION GASOLINE	812	785	3 345	563	563	515	374	270
MOTOR GASOLINE	17 872	17 351	58 595	9 543	7 172	7 254	6 358	3 785
PREMIUM	1 382	1 382	3 974	657	340	422	422	262
MID GRADE	1 117	899	3 346	520	429	365	292	218
REGULAR NO-LEAD	15 373	15 070	51 275	8 366	6 403	6 467	5 644	3 305
REGULAR LEADED								
RETAIL SALES OF MOGAS	15 107	14 743	51 481	8 660	6 354	6 427	5 633	3 386
AV-TURBO FUEL KERO TYPE	171		232		30	31		
AV-TURBO FUEL NAPHTHA TYPE	1 118	1 849	3 876	696	493	564	329	165
STOVE OIL KEROSENE	2 504	1 324	3 739	27	49	57	197	341
DIESEL FUEL OIL	19 889	13 980	44 460	4 199	4 475	4 355	5 132	2 608
LOW SULFUR	X	X	X	X	X	X	X	X
LIGHT FUEL OIL (NOS. 2 & 3)	14 633	13 785	25 651	547	674	682	1 242	1 945
HEAVY FUEL OIL (NOS. 4,5 & 6)	46	84	422	185	94			97
LOW SULFUR	X	X	X	X	X	X	X	X
ASPHALT	298	327	6 170	2 337	2 986			549
COKE								
LUBE OILS & GREASE	227	229	558	58	58	76	48	35
STILL GAS								
OTHER PRODUCTS								
TOTAL, ALL PRODUCTS	57 586	49 722	147 081	18 158	16 595	13 538	13 683	9 796
NORTHWEST TERRITORIES								
PROPANE & PROPANE MIXES								
BUTANE & BUTANE MIXES								
PETRO-CHEM FEEDSTOCKS								
NAPHTHA SPECIALTIES	45	52	115	17	9	12	9	7
AVIATION GASOLINE	1 875	2 166	8 300	1 154	2 116	1 046	756	477
MOTOR GASOLINE	12 727	16 791	52 651	3 362	9 772	6 157	4 956	10 553
PREMIUM	1 982	2 682	9 135	417	392	456	669	4 279
MID GRADE	3 054	5 404	14 384	1 098	1 810	3 649	2 735	953
REGULAR NO-LEAD	7 691	8 705	29 132	1 847	7 570	2 052	1 552	5 321
REGULAR LEADED								
RETAIL SALES OF MOGAS	8 203	11 821	27 475	2 240	2 840	1 789	1 440	7 213
AV-TURBO FUEL KERO TYPE	13 312	15 381	51 193	7 716	9 047	6 688	5 073	4 315
AV-TURBO FUEL NAPHTHA TYPE	12 687	15 644	35 908	3 169	5 074	5 240	2 853	2 496
STOVE OIL KEROSENE	12 236	7 265	61 978	6 187	14 042	12 778	8 065	3 252
DIESEL FUEL OIL	26 599	69 313	128 940	19 520	22 099	11 117	12 795	24 742
LOW SULFUR	X	X	X	X	X	X	X	X
LIGHT FUEL OIL (NOS. 2 & 3)	47 281	62 726	89 499	5 878	4 576	8 080	9 515	2 981
HEAVY FUEL OIL (NOS. 4,5 & 6)								
LOW SULFUR	X	X	X	X	X	X	X	X
ASPHALT	45		1 431	75		1 311		
COKE								
LUBE OILS & GREASE	637	859	1 855	303	170	281	133	98
STILL GAS								
OTHER PRODUCTS		21 786						
TOTAL, ALL PRODUCTS	127 444	212 273	431 870	47 381	66 905	52 710	44 155	48 921

TABLEAU 2. VENTES INTÉRIEURES DE PRODUITS PÉTROLIERS RAFFINÉS PAR PROVINCE, MAI 1994

NOV. 1993	DEC. 1993	JAN. 1994	FEB. 1994	MAR. 1994	APR. 1994	MAY 1994	MAY 1993	
NOV. 1993	DÉC. 1993	JAN. 1994	FÉV. 1994	MARS 1994	AVR. 1994	MAI 1994	MAI 1993	VENTES EN MÈTRES CUBES
								YUKON
								PROPANE & MÉL DE PROPANE
								BUTANE & MÉL DE BUTANE
								CHARGES PÉTROCHIMIQUES
3	2	2	1	2	1	2	2	PROD SPÉCIAUX BASE/NAPH
139	109	73	101	145	172	294	250	ESSENCE D'AVIATION
3 158	3 453	2 451	2 999	3 651	3 420	4 830	4 060	ESSENCE POUR MOTEURS
215	274	190	243	303	259	387	296	SUPER
195	210	114	169	184	167	265	223	INTERMÉDIAIRE
2 748	2 969	2 147	2 587	3 164	2 994	4 178	3 541	ORDINAIRE SANS PLOMB
								ORDINAIRE AVEC PLOMB
2 825	3 089	2 014	2 368	2 870	3 109	4 382	3 684	VENTES NETTES AU DÉTAIL
								31
256	255	232	448	440	297	432	355	CARBURÉACTEUR-TYPE KÉRO
245	319	380	377	382	102	83	120	CARBURÉACTEUR-TYPE NAPHY
1 940	1 862	1 831	1 651	3 092	3 212	4 194	2 673	MAZOUT POUR POÊLES
2 652	3 276	3 880	3 927	3 128	1 634	1 216	1 558	CARBURANT DIESEL
								FAIBLE TENEUR EN SOUFRE
								MAZOUT LÉGER(NOS 2 & 3)
								84
								46
								MAZOUT LOURD(NOS 4,5 & 6)
								FAIBLE TENEUR EN SOUFRE
								121
								206
								298
								ASPHALTE
								COKE
28	28	24	25	52	38	90	55	HUILES & GRAISSES LUBRIF.
								GAZ DE DISTILLATION
								AUTRES PRODUITS
8 421	9 304	8 873	9 529	11 013	8 876	11 431	9 448	TOTAL, TOUS LES PRODUITS
								TERRS. DU NORD-OUEST
								290
								PROPANE & MÉL DE PROPANE
								BUTANE & MÉL DE BUTANE
								CHARGES PÉTROCHIMIQUES
11	5	8	9	21	7	7	6	PRDD SPÉCIAUX BASE/NAPH
459	417	286	226	606	520	528	593	ESSENCE D'AVIATION
2 343	2 781	2 684	2 929	6 184	2 692	2 302	2 050	ESSENCE POUR MOTEURS
405	535	441	567	788	419	467	329	SUPER
478	607	588	1 340	2 483	656	337	444	INTERMÉDIAIRE
1 460	1 639	1 655	1 022	2 913	1 617	1 498	1 277	ORDINAIRE SANS PLOMB
								ORDINAIRE AVEC PLOMB
1 718	2 032	1 864	2 100	4 014	1 840	2 003	1 366	VENTES NETTES AU DÉTAIL
2 307	2 735	2 238	3 269	3 912	2 444	3 518	3 091	CARBURÉACTEUR-TYPE KÉRO
2 300	2 089	2 084	1 911	6 221	3 114	2 314	2 446	CARBURÉACTEUR-TYPE NAPHY
2 533	2 885	1 390	1 402	3 048	1 141	284	859	MAZOUT POUR POÊLES
5 742	6 326	9 492	24 799	22 152	6 433	6 437	3 882	CARBURANT DIESEL
		100		300		200		FAIBLE TENEUR EN SOUFRE
4 978	6 210	14 015	22 423	17 158	6 302	2 828	2 883	MAZOUT LÉGER(NOS 2 & 3)
								MAZOUT LOURD(NOS 4,5 & 6)
								FAIBLE TENEUR EN SOUFRE
								45
								ASPHALTE
								CDKE
131	102	115	128	290	192	134	133	HUILES & GRAISSES LUBRIF.
								GAZ DE DISTILLATION
								AUTRES PRODUITS
20 804	23 550	32 312R	64 146	62 478R	30 098	23 239	15 988	TOTAL, TOUS LES PRODUITS

TABLE 2. DOMESTIC SALES OF REFINED PETROLIUM PRODUCTS BY PROVINCE, MAY 1994

SALES IN CUBIC METRES	CUM. 1993	CUM. 1994	YEAR 1993	JUNE 1993	JULY 1993	AUG. 1993	SEP. 1993	OCT. 1993
	CUM. 1993	CUM. 1994	ANN. 1993	JUIN 1993	JUI. 1993	AOÛT 1993	SEP. 1993	OCT. 1993
CANADA								
PROPANE & PROPANE MIXES	527 569	578 296	1 271 979	88 294	101 326	101 643	106 798	114 164
BUTANE & BUTANE MIXES	303 394	264 923	793 860	94 652	107 112	108 966	69 064	48 759
PETRO-CHEM FEEDSTOCKS	1 523 690	1 508 854	3 841 259	327 669	332 328	358 803	313 814	325 201
NAPHTHA SPECIALTIES	106 533	63 674	202 702	15 044	11 105	11 244	20 594	14 773
AVIATION GASOLINE	37 926	32 707	111 787	17 006	14 038	13 720	10 836	7 772
MOTOR GASOLINE	13 129 875	13 688 919	34 021 824	2 998 180	3 113 160	3 151 130	3 019 619	2 801 037
PREMIUM	2 161 710	2 322 098	5 554 105	479 159	513 489	516 257	485 012	450 426
MID GRADE	852 092	871 998	2 194 955	193 406	201 735	210 749	190 929	175 232
REGULAR NO-LEAD	10 115 151	10 490 916	26 268 837	2 325 116	2 397 514	2 423 953	2 343 367	2 174 079
REGULAR LEADED	922	3 907	3 927	499	422	171	311	1 300
RETAIL SALES OF MOGAS	11 658 318	12 167 312	30 332 366	2 669 035	2 775 445	2 806 426	2 689 247	2 512 885
AV-TURBO FUEL KERO TYPE	1 470 989	1 561 427	3 835 907	338 663	392 640	363 601	365 821	308 128
AV-TURBO FUEL NAPH TYPE	235 318	232 695	608 948	66 381	61 096	61 665	59 367	44 582
STOVE OIL KEROSENE	288 001	245 009	622 920	21 683	25 786	27 731	45 371	70 172
DIESEL FUEL OIL	6 276 355	7 041 732	16 678 977	1 464 912	1 402 285	1 525 335	1 554 697	1 647 645
LOW SULFUR	X	X	X	X	X	X	X	X
LIGHT FUEL OIL (NOS. 2 & 3)	3 293 380	3 430 924	5 924 851	212 741	180 949	183 176	303 470	419 953
HEAVY FUEL OIL (NOS. 4,5 & 6)	3 242 970	2 942 669	7 386 907	592 946	493 486	637 222	485 655	562 556
LOW SULFUR	X	X	X	X	X	X	X	X
ASPHALT	535 981	595 268	2 719 809	338 068	396 882	437 429	426 498	357 388
COKE	438 495	427 136	1 205 491	71 255	145 868	81 668	101 819	112 530
LUBE OILS & GREASE	368 224	397 473	901 076	84 612	70 295	73 565	80 184	75 608
STILL GAS	28 766	5 650	36 685	1 260	1 373	1 145	1 027	1 037
OTHER PRODUCTS	270 326	305 692	634 108	60 251	55 551	52 988	40 058	61 692
TOTAL, ALL PRODUCTS	32 077 792	33 323 048	80 799 090	6 793 617	6 905 280	7 191 031	7 004 692	6 972 997

TABLEAU 2. VENTES INTÉRIEURES DE PRODUITS PÉTROLIERS RAFFINÉS PAR PROVINCE, MAI 1994

NOV. 1993	DEC. 1993	JAN. 1994	FEB. 1994	MAR. 1994	APR. 1994	MAY 1994	MAY 1993	
NOV. 1993	DÉC. 1993	JAN. 1994	FÉV. 1994	MARS 1994	AVR. 1994	MAI 1994	MAI 1993	VENTES EN MÈTRES CUBES
								CANADA
124 449	107 736	117 051	123 033	119 908R	107 882R	109 622	93 935	PROPANE & MÉL DE PROPANE
30 667	31 246	30 985	22 964	57 986R	72 360R	80 628	81 406	BUTANE & MÉL DE BUTANE
329 866	329 888	289 739	278 810	346 578	325 155	268 572	305 443	CHARGES PÉTROCHIMIQUES
12 642	10 767	11 687	11 885	13 772	12 147	14 183	23 297	PROD SPÉCIAUX BASE/NAPHT
5 436	5 053	3 798	4 227	6 794	6 842	11 046	14 295	ESSENCE D'AVIATION
2 843 779	2 965 044	2 642 521	2 587 871	2 818 122	2 666 475R	2 973 930	2 810 748	ESSENCE POUR MOTEURS
451 440	496 612	478 855	447 267	462 498	442 426R	491 052	452 882	SUPER
182 524	188 288	174 765	168 191	181 107	165 998R	181 937	179 883	INTERMÉDIAIRE
2 209 761	2 279 896	1 988 028	1 972 263	2 175 549	2 056 587R	2 300 489	2 177 625	ORDINAIRE SANS PLOMB
54	248	873	150	968	1 464	452	358	ORDINAIRE AVEC PLOMB
2 556 126	2 664 884	2 344 314	2 298 413	2 502 360	2 376 082R	2 646 143	2 498 268	VENTES NETTES AU DÉTAIL
294 723	301 342	320 191	285 606	330 673	281 052	343 905	301 773	CARBURÉACTEUR-TYPE KÉRO
44 298	36 241	32 644	37 116	48 798	45 646	68 491	65 130	CARBURÉACTEUR-TYPE NAPHT
69 917	74 259	87 594	68 692	47 127	23 605	17 991	26 776	MAZOUT POUR POÊLES
1 483 707	1 324 041	1 299 430	1 307 614	1 446 772	1 321 578	1 666 338	1 552 805	CARBURANT DIESEL
		16 263	17 275	14 562	11 600	9 400		FAIBLE TENEUR EN SOUFRE
566 486	764 696	1 011 515	976 282	731 667	432 468	278 992	269 511	MAZOUT LÉGER(NOS 2 & 3)
689 610	682 462	695 243	516 836	642 765	528 428	559 397	527 217	MAZOUT LOURD(NOS 4,5 & 6)
		50 371	48 788	30 296	53 323	79 102		FAIBLE TENEUR EN SOUFRE
156 049	71 514	58 390	75 545	106 744	115 114	239 475	185 867	ASPHALTE
108 093	145 763	78 029	62 758	61 148	143 195	82 086	83 934	COKE
79 213	69 375	66 534	71 447	92 772	80 444	86 276	77 466	HUILES & GRAISSES LUBRIF.
990	1 087	1 033	1 157	1 192	1 126	1 142	1 015	GAZ DE DISTILLATION
47 244	45 998	76 724R	62 907	52 731R	46 018	67 312	25 993	AUTRES PRODUITS
6 887 169	6 966 512	6 823 908R	6 494 750	6 925 549R	6 209 535R	6 869 306	6 446 611	TOTAL, TOUS LES PRODUITS

Explanatory Notes

Data Quality and Methodology

This publication results from the compilation of data reported monthly in the "Refined Petroleum Products" Survey, covering all refining companies in Canada and major wholesalers/distributors. We would like to thank these respondents for their co-operation in the survey.

The response rate for this survey is 100% and as a consequence no estimation is required and no bias resulting from non-response is introduced in these data.

In order to ensure the accuracy and consistency of these data the results of this survey are reconciled with other Energy section surveys such as the monthly Crude Oil and Natural Gas Production (Cat. 26-006) and the monthly Oil Pipeline Transport (Cat. 55-001) surveys in terms of inter-provincial movements, imports, exports and deliveries to refineries by type of crude and means of delivery.

These reported data allow for a measurement of refining activity in Canada. The supply of crude oil is indicated by source and the volume of other materials charged is also shown. Production of 17 refined products or groups of products is detailed and is measured at a "net yield" level, that is after exchanges between various processes in refinery operations. As a result, inter-products transfers are primarily those transfers needed for marketing purposes. Propane and butanes, shown at the gross level, are the exceptions to the net yield measurement and therefore interproduct transfers for these products are not restricted to marketing transfers, but include movement to gasoline blending, to petrochemicals, etc. Similarly, interproduct transfers for "other products", a classification covering unfinished products whose final product form can vary, is not restricted to marketing transfers.

Data on the exports and imports of refined products are those reported by respondents to the survey, adjusted for exports and imports made by non-responding companies. When such adjustments are made, corresponding changes are made to "domestic sales". As a consequence, figures shown for "domestic sales" should accurately reflect total Canadian demand for refined products.

Renseignements généraux

Qualité des données et méthodologie

Cette publication est le fruit de la compilation des données obtenues mensuellement de l'enquête des produits pétroliers raffinés (PPR). Celle-ci est effectuée auprès de toutes les raffineries de pétrole au Canada et auprès des principaux grossistes et détaillants de PPR. Nous tenons à remercier toutes les sociétés déclarantes de l'effort qu'elles fournissent chaque mois.

Le taux de réponse est de 100% pour cette enquête et, par conséquent, il n'est pas nécessaire de faire d'estimations, les résultats ne souffrent donc pas du biais qu'entraîneraient des cas de non-réponse.

Afin d'assurer l'exactitude et la cohérence des résultats de cette enquête, nous les avons rapprochés à ceux d'enquêtes connexes de la Section de l'énergie, notamment l'enquête mensuelle sur la production de pétrole brut et de gaz naturel (no 26-006 au catalogue) et l'enquête mensuelle sur le transport du pétrole par pipe-lines (no 55-001 au catalogue), en ce qui a trait aux déplacements inter-provinciaux, aux importations, aux exportations et aux livraisons faites aux raffineries selon le type de pétrole brut et le mode de livraison.

Les données contenues dans la publication permettent de mesurer l'activité des raffineries de pétrole. L'approvisionnement en pétrole est montré par source; l'utilisation d'autres charges d'alimentation est aussi indiquée. La production de PPR est détaillée entre 17 produits ou groupes de produits. La production de chaque produit est mesurée d'après le rendement "net" (c'est-à-dire après les échanges entre les diverses unités de raffinage), à l'exception de la production de propane et de butanes où une mesure brute est donnée. Les statistiques sur les échanges inter-produits devraient donc principalement refléter les échanges dus à des raisons de marketing, sauf pour le propane et les butanes, ainsi que pour les "autres produits" car ceux-ci incluent les produits non-finis dont l'utilisation finale peut varier.

Les statistiques sur les exportations et les importations de PPR correspondent aux chiffres déclarés par les répondants auxquels ont été ajoutés les exportations et les importations effectuées par des sociétés non-déclarantes à l'enquête sur les PPR. Quand de tels ajustements sont faits, des modifications sont aussi effectuées aux chiffres de ventes intérieures. En conséquence, tout l'approvisionnement en PPR par des compagnies non-déclarantes ainsi que toutes exportations effectuées par de telles compagnies sont considérés dans le calcul des ventes intérieures; ainsi, ces ventes devraient être représentatives de la demande canadienne totale de PPR.

A quarterly questionnaire, requesting a detailed breakout by consumer categories of the domestic sales figures shown in this publication, is completed by the same companies that report to the monthly "Refined Petroleum Products" survey. The results of this quarterly survey, together with data for all other energy forms, are published in Catalogue #57-003 "Quarterly Report on Energy Supply - Demand in Canada".

The questionnaire used in the monthly refined petroleum products survey is subject to regular revision to reflect changing technologies, etc. The last such change was effected in 1982. Similarly, the list of respondents is constantly updated to ensure a total coverage of refining operations and a sufficiently wide coverage of the wholesalers/distributors of refined products.

The Canadian Socio-Economic Information Management System (CANSIM), which is Statistics Canada's computerized data bank, contains most of the data presented in this publication from 1973; less detailed information is available for the years 1956 to 1972. Please refer to matrixes 626 to 647. Certain summary information is also found on matrix 10.

Les chiffres publiés dans cette publication constituent une bonne partie des statistiques sur la situation pétrolière canadienne. Un questionnaire trimestriel identifiant les utilisateurs finals des PPR est complété par les mêmes sociétés déclarantes. Les résultats de cette enquête sont publiés, de pair avec un résumé des statistiques comprises dans cette publication et d'autres statistiques sur le pétrole et d'autres produits énergétiques, dans la publication "Bulletin trimestriel - disponibilité et écoulement d'énergie au Canada" (catalogue #57-003).

Au cours de son histoire, l'enquête PPR a été modifiée à plusieurs reprises afin de mieux refléter la réalité des industries du raffinage et de la distribution des PPR. Les derniers changements au questionnaire ont été effectués en 1982. La liste des compagnies soumises à la déclaration peut aussi être révisée; ceci afin de garder un taux de couverture complet sur les activités des raffineries et un taux suffisant sur les activités de distribution des PPR.

Le Système canadien d'information socio-économique (CANSIM), qui est la banque de données informatisées de Statistique Canada, contient presque toutes les statistiques de cette publication à partir de 1973, et sur une base plus réduite pour les données de 1956 à 1972. Prière de consulter les matrices 626 à 647. Certaines informations se trouvent aussi sur la matrice 10.

Definitions

In order to explain the figures appearing in Table 1, we are listing below a set of definitions extracted from the reporting instructions.

Refinery Feedstocks

Line

1,2 **Crude and equivalent received.** Receipts of crude oil and equivalent hydrocarbons (condensate and pentanes plus) for refinery consumption or storage, credited to the province in which the refinery is located.

4,5 **Inventory of crude.** Contents of refinery tankage; excluding pipeline fill.

7 **Crude oil and equivalents charged.** Heavy oil is that with less than 28 API. Synthetic crude oil is that oil extracted from oil sands deposits.

8 **Other materials charged.** Materials from petroleum or other sources which are external to the refinery and which are charged to the refinery as inputs.

8A **Crude tops.** Portion of crude oil input that remains after a first refinery (e.g., asphalt plant) has extracted the desired heavy products and which portion must be transferred to another refinery for further processing.

8B **Crude bottoms.** Portion of crude oil input that remains after a first refinery has extracted the desired light products and which portion must be transferred to another refinery for further processing.

8C **LPG's.** That portion of total liquefied petroleum gas receipts (primarily line 8 for the products propane and butanes) that is charged as a refinery input.

8D **Natural Gas.** Used as a refinery feedstock (exclude any natural gas used for heating or as fuel). Such natural gas should be expressed in cubic metres of heavy fuel oil equivalent.

8E **Lubes for reprocessing.** Lubricating oils and lubricating base stock, etc., to be reprocessed.

Définitions

Afin de préciser le sens de données du tableau 1, nous vous proposons ci-dessous une liste de définitions qui s'inspire des instructions sur la préparation du questionnaire.

Charges d'alimentation des raffineries

Ligne

1,2 **Arrivages de pétrole brut et d'équivalents.** Arrivages de pétrole brut et d'hydrocarbures équivalents (condensats et pentanes plus) destinés au raffinage ou au stockage, selon la province où se trouve la raffinerie.

4,5 **Stocks de brut.** Contenu des réservoirs des raffineries; exclus le contenu des pipe-lines.

7 **Pétrole brut et équivalents introduits.** Le pétrole brut lourd est défini comme étant de densité inférieure à 28 API; le pétrole brut synthétique comme étant le pétrole extrait des dépôts de sables bitumineux.

8 **Autres matières utilisées.** Matières d'origine pétrolière ou d'autres sources, provenant de l'extérieur de la raffinerie et utilisées comme intrants au raffinage.

8A **Produits de la décantation.** Résidu obtenu du pétrole brut introduit dans, par exemple, une raffinerie d'asphalte, après l'extraction des éléments lourds, et qui doit être transféré à une autre raffinerie pour y subir d'autres traitements.

8B **Résidus de brut.** Résidu obtenu du pétrole brut introduit dans une raffinerie après l'extraction des éléments légers, et qui doit être transféré à une autre raffinerie pour y subir d'autres traitements.

8C **GPL.** La partie du total des arrivages de gaz de pétrole liquéfiés (voir principalement la ligne 8 pour les produits propane et butane) qui est utilisée comme intrant au raffinage.

8D **Gaz naturel.** Utilisé comme alimentation au processus de raffinage (exclure tous les volumes de ce gaz utilisés pour chauffage ou comme carburant). Ce genre de gaz naturel doit être exprimé en mètres cubes comparativement à l'équivalent du mazout lourd.

8E **Lubrifiants recyclables.** Huiles de lubrification, huiles de base, etc., pour le retraitement.

- 8F **Other feedstocks.** Other materials used e.g. additives (lead), etc. Also includes partially refined products from sources external to the refinery.
- 10 **Refinery losses.** Volumetric gain between refinery input of raw materials and output of finished product, due to the fact that a greater volume of finished product (whose specific gravity is lighter than material input run to stills) is produced.

Refined Products

- 1 **Production.** Measured at a "net yield" level, i.e. after exchanges between refinery processes (see explanatory notes).
- 2 **Interproduct transfers.** Only those exchanges required, for example, for marketing purposes (see explanatory notes).
- 2A **Of which to Petro-chemicals.** Portion of the inter-product transfers line which is transferred as feedstock to the product "Petro-chemical feedstocks". This is a non-additive line.
- 4 **Transfers to refinery feedstock.** Previously refined products, partially refined products and other materials used which are to be reprocessed through the refinery. Such materials are from sources external to the refinery. This line should equal line 12 of other materials charged as feedstock.
- 10 **From non-reporting companies.** Receipts from non-reporting companies (those not included in the list of reporting companies on page 104). All LPG receipts from gas processing plants are shown on this line; such LPG's may be used for refinery charge (see line 4 above) or for gasoline blending, petrochemical feedstocks, etc.
- 11 **From Reporting companies.** Receipts from companies reporting to the survey.
- 12 **To reporting companies.** Deliveries to companies reporting to the survey.

Note: the two previous items cover quantities emanating from sales agreements, processing agreements, exchanges, loans, etc.

- 8F **Autres charges d'alimentation.** Autres matières utilisées telles les additifs (par exemple le plomb), etc. Inclus aussi des produits pétroliers partiellement raffinés de source externe à la raffinerie.
- 10 **Pertes en raffinerie.** Gain volumétrique entre les matières premières introduites et le rendement en produits finis. Les raffineries fabriquent des produits finis d'un volume plus considérable mais d'un poids spécifique moins élevé que ceux des quantités introduites.

Produits raffinés:

- 1 **Production.** Mesurée d'après le rendement "net", c'est-à-dire après les échanges entre les diverses unités de raffinage (voir les renseignements généraux).
- 2 **Échanges inter-produits.** Seulement les échanges nécessaires, par exemple, pour raisons de marketing (voir les renseignements généraux).
- 2A **Portion pour pétrochimiques.** Partie du poste "échanges inter-produits" qui est transférée comme charges d'alimentation au produit "charges pétrochimiques". Cette ligne n'entre pas dans le calcul des ventes nettes.
- 4 **Retour pour alimentation des raffineries.** Produits précédemment raffinés, produits partiellement raffinés et autres matières utilisées qui vont être traités de nouveau pour obtenir des produits pétroliers raffinés. Ces matières doivent provenir de sources extérieures à la raffinerie. Cette ligne doit égaler la ligne 12 de la section des charges d'alimentation des raffineries.
- 10 **Arrivages des sociétés non-déclarantes.** Arrivages en provenance des sociétés non-déclarantes (non-incluses dans la liste des sociétés déclarantes de la page 104). Tous les arrivages de GLP en provenance d'usines de traitement du gaz naturel sont montrés à cette ligne; de tels arrivages peuvent être utilisés comme intrants au raffinage (voir la ligne 4 ci-dessus) ou comme mélange pour l'essence, ou comme charges pétrochimiques, etc.
- 11 **Arrivages des sociétés déclarantes.** Arrivages en provenance des sociétés déclarantes à l'enquête.
- 12 **Expéditions aux sociétés déclarantes.** Expéditions aux sociétés déclarantes à l'enquête.

Nota: les deux postes précédents tiennent compte des accords de ventes, de traitements, d'échanges, de prêts, etc.

14 **Own consumption.** All refined products used in company operations (refining, marketing, etc.).

15 **Domestic sales.** Sales by reporting companies, exclusive of exports and sales to other reporting companies, and adjusted for exports and imports by non-reporting companies (see Explanatory Notes above). This line is the mathematical result of the preceding lines and is derived by adding lines 1,2,5,7,9 (of preceding month), 10 and 11 subtracting lines 4,6,8,9, 12, 13, and 14.

16 **For Propane and Butanes only:**

Total export (N.E.B. 145). Total of the exports as reported on form 145 of the National Energy Board (includes exports from both petroleum refineries and natural gas processing plants).

14 **Auto consommation.** Toutes les quantités de produits pétroliers utilisées dans les opérations des sociétés (raffinage, marketing, etc.).

15 **Ventes intérieures.** Ventes par les sociétés répondantes, excluant les exportations et les ventes aux autres sociétés soumises à la déclaration; comprend aussi les ajustements pour tenir compte des exportations et des importations effectuées par les compagnies non-déclarantes (voir les renseignements généraux). Cette ligne est le résultat mathématique des lignes précédentes et est calculée par l'addition des lignes 1,2,5,7,9 (du mois précédent), 10, 11 et la soustraction des lignes 4,6,8,9,12,13 et 14.

16 **Pour propane et butanes seulement:**

Total des exportations (O.N.E. 145). Total des exportations selon le questionnaire 145 de l'Office national de l'énergie (inclus les exportations des raffineries de pétrole et celles des usines de traitement de gaz naturel).

List of Reporting Companies**Refiners**

Chevron Canada Ltd.
Consumers' Co-operative Refineries Ltd.
- Newgrade Energy Inc.
Esso Petroleum Ltd.
Husky Oil Ltd.
Irving Oil Ltd.
Moose Jaw Asphalt Ltd.
Newfoundland Processing Ltd.
Novacor Chemicals (Canada) Ltd.
Parkland Refining Ltd.
Petro-Canada Products Inc.
Shell Canada Ltd.
Statoil North America Inc.
Sunoco Inc.
Ultramar Canada Inc.

Distributors

Canadian Turbo Inc.
Castrol Canada Inc.
Le Groupe Pétrolier Olco Inc.
Pétroles Norcan Inc.
Sipco Oil Limited
Universal Terminals Ltd.
Whitepass Transportation Ltd.

Liste des sociétés soumises à la déclarantes**Raffineurs**

Chevron Canada Ltd.
Consumers' Co-operative Refineries Ltd.
- Newgrade Energy Inc.
Esso Petroleum Ltd.
Husky Oil Ltd.
Irving Oil Ltd.
Moose Jaw Asphalt Ltd.
Newfoundland Processing Ltd.
Novacor Chemicals (Canada) Ltd.
Parkland Refining Ltd.
Petro-Canada Products Inc.
Shell Canada Ltd.
Statoil North America Inc.
Sunoco Inc.
Ultramar Canada Inc.

Distributeurs

Canadian Turbo Inc.
Castrol Canada Inc.
Le Groupe Pétrolier Olco Inc.
Pétroles Norcan Inc.
Sipco Oil Limited
Universal Terminals Ltd.
Whitepass Transportation Ltd.

CANADA A PORTRAIT

A CELEBRATION
OF OUR GREAT NATION

UN PORTRAIT DU CANADA

POUR CÉLÉBRER LA
GRANDEUR DE NOTRE PAYS

Canada challenges the imagination. Imagine a country where Newfoundlanders live closer to Africans than they do to fellow Canadians in British Columbia. Or a country with an island that has a glacier bigger than Ireland. Imagine a country with two million lakes, and the world's longest coastline – but that shares a border with only one nation.

Statistics Canada has created the 54th edition of **Canada: A Portrait** as a celebration of our great nation. Drawn from Statistics Canada's rich palette of national data, it paints a picture of where we are socially, economically, culturally and politically.

Over 60 unique and beautiful photographs combined with lively text, provide a close-up look at the Canada of today.

Experience this land's remarkable natural regions and diverse human landscape through six chapters entitled: **This Land, The People, The Society, Arts and Leisure, The Economy, and Canada in the World.**

Eminent Canadians such as astronaut Roberta Bandur, former hockey star Jean Béliveau, and writer W.O. Mitchell have contributed their personal visions of Canada.

Canada: A Portrait is a beautiful illustration of the Canada of today.

Presented in a 30 cm X 23 cm (12 1/4" X 9") format, prestige hardcover, with over 200 pages, **Canada: A Portrait** (Catalogue No. 11-403E) is available in Canada for \$38.00 plus GST, US \$41.95 in the United States, and US \$48.95 in other countries.

To order write **Statistics Canada, Publications Sales, Ottawa, Ontario, K1A 0T6** or contact the nearest Statistics Canada Regional Reference Centre listed in this publication. For faster ordering call toll-free **1-800-267-6677** and use your VISA and MasterCard or fax your order to **(613) 951-1584**.

Le Canada est un pays qui défie l'imagination. Imaginez un pays où les Terre-Neuviens vivent plus près des Africains que de leurs compatriotes de la Colombie-Britannique. Un pays où se trouve une île sur laquelle s'étend un glacier plus grand que l'Irlande. Imaginez un pays qui compte 2 millions de lacs et le plus long littoral du monde, et pourtant un seul voisin.

Statistique Canada a créé la 54^e édition d'**Un portrait du Canada** pour célébrer la grandeur de notre pays. C'est à partir du riche éventail de données nationales de Statistique Canada que l'on a brassé ce tableau de notre situation sociale, économique, culturelle et politique.

Plus de 60 magnifiques photos, mariées à un texte vivant, offrent une vision claire et détaillée de ce qu'est le Canada d'aujourd'hui.

Découvrez les splendides régions naturelles de ce pays, de même que son paysage humain des plus diversifiés, à travers six chapitres intitulés :

Le territoire, La population, La société, Les arts et les loisirs,

L'économie et Le Canada dans le monde.

D'éminents Canadiens, tels Roberta Bandur, astronaute, Jean Béliveau, ancienne vedette de hockey, et W.O. Mitchell, écrivain, y font part de leur vision personnelle du Canada.

Un portrait du Canada... un magnifique ouvrage de collection qui décrit admirablement bien le Canada d'aujourd'hui.

Présenté dans un format de 30 cm sur 23 cm (12,25 po X 9 po), dans une couverture rigide de luxe et en plus de 200 pages, **Un portrait du Canada** (N^o 11-403F au catalogue) coûte 38 \$ plus TPS au Canada, 41,95 \$ US aux États-Unis et 48,95 \$ US dans les autres pays.

Pour commander, écrivez à **Statistique Canada, Vente des publications, Ottawa (Ontario), K1A 0T6** ou communiquez avec le Centre régional de consultation de Statistique Canada le plus proche. La liste figure dans la publication. Pour commander plus rapidement, composez sans frais le **1-800-267-6677** et utilisez votre carte VISA ou MasterCard au télécopiez votre commande au **(613) 951-1584**.

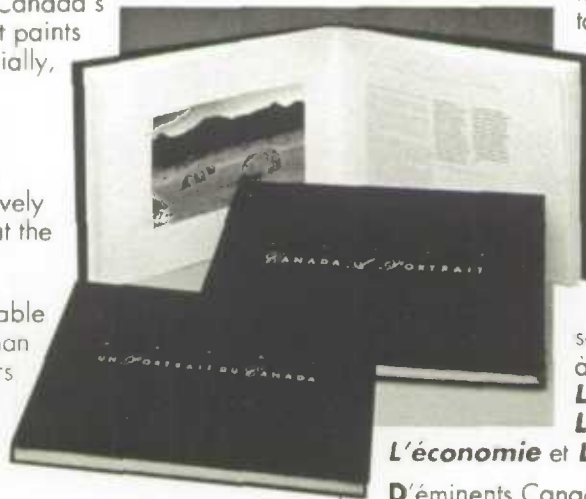

THE 1994 CANADA YEAR BOOK

Your indispensable and comprehensive reference source on Canada

For essential information on Canada, turn to the *Canada Year Book*. An invaluable resource, the 1994 edition is beautifully designed in an inviting and easy-to-read format.

The 1994 *Canada Year Book* examines recent events, changes and trends in great detail. Organized carefully into 22 chapters, it answers questions on virtually every topic from geography through health to banking.

This edition features:

- ▶ Over 700 crisply written pages packed with eye-opening information on life in Canada — from social, economic, cultural and demographic perspectives
- ▶ 250 concise tables plus 63 charts and graphs that put statistical information into focus
- ▶ Stunning photographs capturing distinctively Canadian scenes by some of this country's finest photographers
- ▶ Fascinating short feature articles covering everything from archaeology to white collar trends

Trusted for over 125 years by students, teachers, researchers, librarians and business people, the *Canada Year Book* is the reference source to consult first on all aspects of Canada.

An enduring addition to any home or office library!

ORDER YOUR COPY OF CANADA YEAR BOOK TODAY.

Available in separate English and French editions, the 1994 *Canada Year Book* (Catalogue No. 11-402E) is \$59.95 plus \$5.05 shipping and handling in Canada, US \$72 in the United States, and US \$84 in other countries.

To order, write to: Statistics Canada, Marketing Division, Sales and Service, Ottawa, Ontario K1A 0T6, or contact the nearest Statistics Canada Regional Reference Centre listed in this publication.

If more convenient, fax your order to 1-613-951-1584 or call toll-free 1-800-267-6677 and charge it to your VISA or MasterCard.

L'ANNUAIRE DU CANADA 1994

Un ouvrage complet et indispensable sur le Canada

Pour obtenir des renseignements essentiels sur le Canada, consultez *L'Annuaire du Canada*. Inestimable source d'information, l'édition de 1994 est un ouvrage d'une présentation très soignée, attrayant et facile à lire.

L'Annuaire du Canada 1994 étudie en profondeur les événements, les tendances et les changements récents. Divisé en 22 chapitres, il répond à vos questions sur presque tous les sujets, depuis la géographie jusqu'à la santé et la banque.

Voici ce que vous trouverez dans l'édition de 1994 :

- ▶ Plus de 700 pages écrites dans un style vif et pleines de renseignements intéressants sur les dimensions sociales, économiques, culturelles et démographiques de la vie canadienne
- ▶ 250 tableaux concis et 63 graphiques et diagrammes qui permettent de mettre en perspective l'information statistique
- ▶ Remarquables photographies de paysages typiquement canadiens par certains des photographes canadiens les plus illustres
- ▶ Courts articles fascinants sur des sujets divers, depuis l'archéologie jusqu'à l'évolution de la situation des cols blancs

Ouvrage de référence de prédilection des étudiants, des enseignants, des chercheurs, des bibliothécaires et des gens d'affaires, et ce depuis plus de 125 ans, *L'Annuaire du Canada* est celui qu'il faut consulter en premier pour en savoir plus long sur tous les aspects du Canada.

Un volume que vous voudrez conserver longtemps dans votre bibliothèque ou au bureau!

COMMANDEZ DÈS AUJOURD'HUI VOTRE EXEMPLAIRE DE L'ANNUAIRE DU CANADA

Vous pouvez vous procurer la version française ou anglaise de *L'Annuaire du Canada 1994* (no 11-402F au catalogue) au coût de 59,95 \$ (supplément de 5,05 \$ pour les frais d'expédition et de manutention) au Canada, 72 \$ US aux États-Unis et 84 \$ US dans les autres pays.

Pour commander, écrivez à Statistique Canada, Division du marketing, Vente et service, Ottawa (Ontario) K1A 0T6, ou communiquez avec le centre de consultation de Statistique Canada le plus près (voir la liste qui figure dans la présente publication).

Si vous le préférez, télécopiez votre commande en signalant le 1-613-951-1584 ou téléphonez sans frais au 1-800-267-6677 et portez les frais à votre compte VISA ou MasterCard.

