



Catalogue 45-004 Monthly

Refined Petroleum Products

February 1995

Catalogue 45-004 Mensuel

Produits pétroliers raffinés

Février 1995

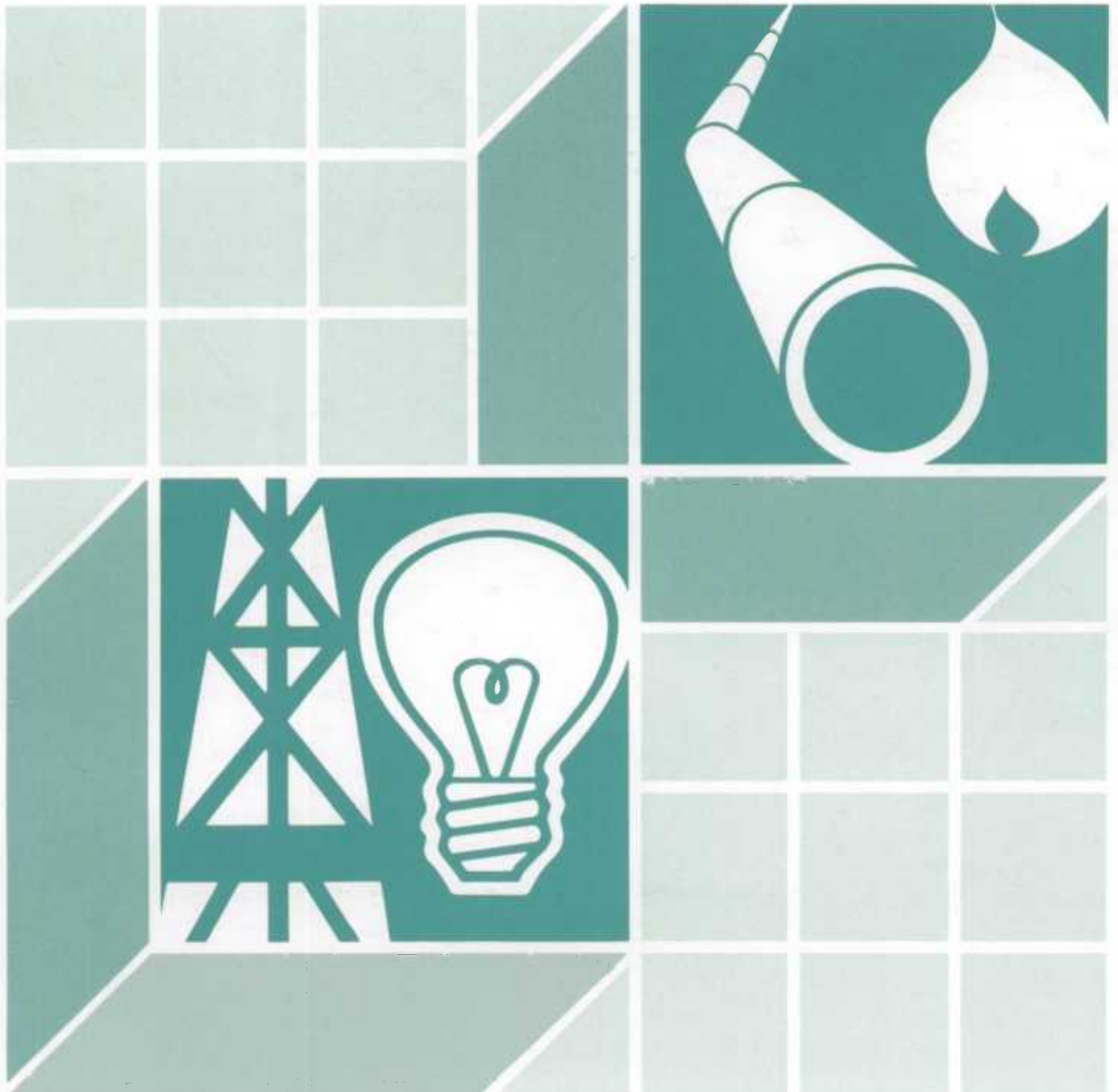

Statistics Statistique
Canada Canada

Canada

Data in Many Forms...

Statistics Canada disseminates data in a variety of forms. In addition to publications, both standard and special tabulations are offered. Data are available on CD, diskette, computer print-outs, microfiche and microfilm, and magnetic tapes. Maps and other geographic reference materials are available for some types of data. Direct online access to aggregated information is possible through CANSIM, Statistics Canada's machine-readable database and retrieval system.

How to Obtain More Information

Inquiries about this publication and related statistics or services should be directed to:

Energy Section,
Industry Division,

Statistics Canada, Ottawa, K1A 0T6 Telephone:
(1-613-951-9823) or to the Statistics Canada
reference centre in:

Halifax	(1-902-426-5331)	Regina	(1-306-780-5405)
Montreal	(1-514-283-5725)	Edmonton	(1-403-495-3027)
Ottawa	(1-613-951-8116)	Calgary	(1-403-292-6717)
Toronto	(1-416-973-6586)	Vancouver	(1-604-666-3691)
Winnipeg	(1-204-983-4020)		

Toll-free access is provided in all provinces and territories, **for users who reside outside the local dialing area** of any of the regional reference centres.

Newfoundland, Labrador,

Nova Scotia, New Brunswick and Prince Edward Island	1-800-565-7192
Quebec	1-800-361-2831
Ontario	1-800-263-1136
Saskatchewan	1-800-667-7164
Manitoba	1-800-661-7828
Southern Alberta	1-800-882-5616
Alberta and Northwest Territories	1-800-563-7828
British Columbia and Yukon	1-800-663-1551

**Telecommunications Device for the
Hearing Impaired** 1-800-363-7629

How to Order Publications

This and other Statistics Canada publications may be purchased from local authorized agents and other community bookstores, through the local Statistics Canada offices, or by mail order to Marketing Division, Sales and Service, Statistics Canada, Ottawa, K1A 0T6.

(1-613-951-7277)
Facsimile Number (1-613-951-1584)
Toronto Credit Card Only (1-416-973-8018)

**Toll Free Order Only Line (Canada
and United States)** 1-800-267-6677

Standards of Service to the Public

To maintain quality service to the public, Statistics Canada follows established standards covering statistical products and services, delivery of statistical information, cost-recovered services and service to respondents. To obtain a copy of these service standards, please contact your nearest Statistics Canada Regional Reference Centre.

Des données sous plusieurs formes...

Statistique Canada diffuse les données sous formes diverses. Outre les publications, des totalisations habituelles et spéciales sont offertes. Les données sont disponibles sur disque compact, disquette, imprimés d'ordinateur, microfiches et microfilms et bandes magnétiques. Des cartes et d'autres documents de référence géographiques sont disponibles pour certaines sortes de données. L'accès direct à des données agrégées est possible par le truchement de CANSIM, la base de données ordinaire et le système d'extraction de Statistique Canada.

Comment obtenir d'autres renseignements

Toutes demandes de renseignements au sujet de cette publication ou de statistiques et services connexes doivent être adressées à:

Section de l'énergie,
Division de l'industrie,

Statistique Canada, Ottawa, K1A 0T6 téléphone:
(1-613-951-9823) ou au centre de consultation de
Statistique Canada à:

Halifax	(1-902-426-5331)	Regina	(1-306-780-5405)
Montréal	(1-514-283-5725)	Edmonton	(1-403-495-3027)
Ottawa	(1-613-951-8116)	Calgary	(1-403-292-6717)
Toronto	(1-416-973-6586)	Vancouver	(1-604-666-3691)
Winnipeg	(1-204-983-4020)		

Un service d'appel interurbain sans frais est offert, dans toutes les provinces et dans les territoires, **aux utilisateurs qui habitent à l'extérieur des zones de communication locale** des centres régionaux de consultation.

Terre-Neuve et Labrador,

Nouvelle-Écosse, Nouveau-Brunswick et Île-du-Prince-Édouard	1-800-565-7192
Québec	1-800-361-2831
Ontario	1-800-263-1136
Saskatchewan	1-800-667-7164
Manitoba	1-800-661-7828
Sud de l'Alberta	1-800-882-5616
Alberta et Territoires du Nord-Ouest	1-800-563-7828
Colombie-Britannique et Yukon	1-800-663-1551

**Appareils de télécommunications pour
les malentendants** 1-800-363-7629

Comment commander les publications

On peut se procurer cette publication et les autres publications de Statistique Canada auprès des agents autorisés et des autres librairies locales, par l'entremise des bureaux locaux de Statistique Canada, ou en écrivant à la Division du marketing, Ventes et Service, Statistique Canada, Ottawa, K1A 0T6.

(1-613-951-7277)
Numéro du télécopieur (1-613-951-1584)
Toronto Carte de crédit seulement (1-416-973-8018)

**Numéro sans frais pour commander
seulement(Canada et États-Unis)** 1-800-267-6677

Normes de service au public

Afin de maintenir la qualité du service au public, Statistique Canada observe des normes établies en matière de produits et de services statistiques, de diffusion d'information statistique, de services à recouvrement des coûts et de services aux répondants. Pour obtenir une copie de ces normes de service, veuillez communiquer avec le Centre de consultation régional de Statistique Canada le plus près de chez vous.



Statistics Canada

Industry Division
Energy Section

Refined Petroleum Products

SIC 3611
5111

February 1995

Statistique Canada

Division de l'industrie
Section de l'énergie

Produits pétroliers raffinés

CTI 3611
5111

Février 1995

Published by authority of the Minister
responsible for Statistics Canada

© Minister of Industry,
Science and Technology, 1995

All rights reserved. No part of this publication
may be reproduced, stored in a retrieval system
or transmitted in any form or by any means,
electronic, mechanical, photocopying, recording
or otherwise without prior written permission
from Licence Services, Marketing Division,
Statistics Canada, Ottawa, Ontario, Canada
K1A 0T6.

May 1995

Price: Canada: \$20.00 per issue,
\$200.00 annually

United States: US\$24.00 per issue,
US\$240.00 annually

Other Countries: US\$28.00 per issue,
US\$280.00 annually

Catalogue 45-004, Vol. 50, No. 2

ISSN 0380-8629

Ottawa

Note of Appreciation

Canada owes the success of its statistical system
to a long-standing cooperation involving Statistics
Canada, the citizens of Canada, its businesses,
governments and other institutions. Accurate and
timely statistical information could not be produced
without their continued cooperation and goodwill.

Publication autorisée par le ministre
responsable de Statistique Canada

© Ministre de l'Industrie, des Sciences
et de la Technologie, 1995

Tous droits réservés. Il est interdit de reproduire
ou de transmettre le contenu de la présente
publication, sous quelque forme ou par quelque
moyen que ce soit, enregistrement sur support
magnétique, reproduction électronique, méca-
nique, photographique, ou autre, ou de
l'emmagasiner dans un système de recouvrement
sans l'autorisation écrite préalable des
Services de concession des droits de licence,
Division du marketing, Statistique Canada,
Ottawa, Ontario, Canada K1A 0T6.

Mai 1995

Prix : Canada : 20,00 \$ l'exemplaire,
200 \$ par année

États-Unis : 24,00 \$ US l'exemplaire,
240 \$ US par année

Autres pays : 28,00 \$ US l'exemplaire,
280 \$ US par année

Catalogue 45-004, vol. 50, no. 2

ISSN 0380-8629

Ottawa

Note de reconnaissance

Le succès du système statistique du Canada
repose sur un partenariat bien établi entre
Statistique Canada et la population, les entreprises,
les administrations canadiennes et les autres
organismes. Sans cette collaboration et cette bonne
volonté, il serait impossible de produire des
statistiques précises et actuelles.

Symbols

The following standard symbols are used in Statistics Canada publications:

- .. figures not available.
- ... figures not appropriate or not applicable.
- nil or zero.
- amount too small to be expressed.
- p preliminary figures.
- r revised figures.
- x confidential to meet secrecy requirements of the Statistics Act.

ABBREVIATIONS

SIC Standard Industrial Classification.

Signes conventionnels

Les signes conventionnels suivant sont employés uniformément dans les publications de Statistique Canada:

- .. nombres indisponibles.
- ... n'ayant pas lieu de figurer.
- néant ou zéro.
- nombres infimes.
- p nombres provisoires.
- r nombres rectifiés.
- x confidentiel en vertu des dispositions de la Loi sur la statistique relatives au secret.

ABBREVIATIONS

CAÉ Classification des activités économiques.

Acknowledgements

This publication was prepared under the direction of:

- **George Andrusiak**, Director, Industry Division
 - **Robert Lussier**, Assistant Director, Industry Division
 - **Ron Rasia**, Chief, Energy Section
 - **David Roeske**, Head Petroleum Unit, Energy Section.
- and
- **Gérard O'Connor** Supervisor Operations, Energy Section. Mr O'Connor may be reached at (613)951-3562.

Remerciements

Cette publication a été rédigée sous la direction de:

- **George Andrusiak**, directeur, Division de l'industrie
 - **Robert Lussier**, directeur-adjoint, Division de l'industrie
 - **Ron Rasia**, chef, Section de l'énergie
 - **David Roeske**, chef unité du pétrole, Section de l'énergie.
- et
- **Gérard O'Connor**, agent des opérations, Section de l'énergie. On peut rejoindre M. O'Connor au numéro (613)951-3562.

The paper used in this publication meets the minimum requirements of American National Standard for Information Sciences - Permanence of Paper for Printed Library Materials, ANSI Z39.48 - 1984.



Le papier utilisé dans la présente publication répond aux exigences minimales de l'«American National Standard for Information Sciences» - «Permanence of Paper for Printed Library Materials», ANSI Z39.48 - 1984.



TABLE OF CONTENTS

	PAGE
For Further Reading	4
Highlights	5
Table	
1. Crude Oil and Equivalent Received at Canadian Refineries; Runs to still; Supply and Disposition of Petroleum Products	
Québec	6
Ontario	16
Alberta	26
British Columbia	36
All Other Provinces/Territories	46
Canada	56
2. Sales of refined petroleum products by province	66

Note to Users

Users interested in acquiring further information relating to the data quality and methodology, data reliability, confidentiality and definitions of this survey may consult the most recent December issue of this publication or contact the Energy Section.

TABLE DES MATIÈRES

	PAGE
Lectures suggérées	4
Faits saillants	5
Tableau	
1. Arrivages de pétrole brut et équivalents aux raffineries du Canada; Total pour la distillation; Approvisionnement et utilisation des produits pétroliers	
Québec	6
Ontario	16
Alberta	26
Colombie-Britannique	36
Tous les autres provinces/Territoires	46
Canada	56
2. Sommaire des ventes de produits pétroliers raffinés par province	66

Notes aux utilisateurs

Les utilisateurs qui sont intéressés d'obtenir plus de renseignements concernant la qualité des données et la méthodologie, la fiabilité des données, la confidentialité et les définitions peuvent consulter le numéro de décembre le plus récent de cette publication ou contactez la section de l'énergie.

Catalogue

Monthly Publications

Crude Petroleum and Natural Gas Production	26-006
Coal and Coke Statistics	45-002
Oil Pipeline Transport	55-001
Gas Utilities	55-002
Electric Power Statistics	57-001
Energy Statistics Handbook	57-601

Publications mensuelles

Production de pétrole brut et de gaz naturel
Statistiques du charbon et du coke
Transport de pétrole par pipeline
Services de gaz
Statistiques de l'énergie électrique
Guide statistique sur l'énergie

Quarterly Publication

Quarterly Report on Energy Supply and Demand in Canada	57-003
--	--------

Publication trimestrielle

Bulletin trimestriel - disponibilité et écoulement de l'énergie au Canada

Annual Publications

Coal Mines	26-206
Crude Petroleum and Natural Gas Industry	26-213
Oil Pipeline Transport	55-201
Electric Power Statistics, Vol.II	57-202
Electric Power Statistics, Vol.I Electric Power Survey of Capability and Load	57-204
Gas Utilities, Transport and Distribution Systems	57-205
Electric Power Statistics, Vol.III Inventory of Prime Mover and Electric Generating Equipment	57-206

Publications annuelles

Mines de charbon
L'industrie de pétrole brut et de gaz naturel
Transport de pétrole par pipeline
Statistiques de l'énergie électrique, Vol.II
Statistiques de l'énergie électrique, Vol.I, Puissance maximale et la charge des réseaux
Services de gaz (Réseaux de transport et de distribution)
Statistiques de l'énergie électrique, Vol.III, Inventaire des moteurs primaires et des générateurs électriques

Highlights

February 1995

Refinery production levels dropped 0.2% compared to the same month a year earlier. The largest decreases were seen in light fuel oil (-113 610 cubic metres or -10.9%) and heavy fuel oil (-65 644 cubic metres or -10.5%). Year to date production is up 2.6% over the same period a year earlier.

The total volume of crude and equivalents received by refineries increased 10.3%, to 7 222 351 cubic metres, compared to February 1994. This increase was due to higher receipts of imported crude and higher receipts of domestic crude. Cumulative refinery receipts totalled 15 416 439 cubic metres, up 2.3% from the same volume recorded last year.

In February, imports of crude and equivalents from the United Kingdom accounted for 27% of total imports, followed by Nigeria at 15% and Norway at 13%. Year to date imports are up 3.2%. Imports from Algeria rose by a factor of three over volumes reported in 1994 and imports from Norway rose 19.0%.

Sales of refined petroleum products totalled 6 739 046 cubic metres, up 4.2% from February 1994. The advance was largely due to higher demand for diesel fuel oil (+119 654 cubic metres or +9.2%) and motor gasoline (+78 511 cubic metres or +3.0%). Partly offsetting these gains were lower sales of light fuel oil. Year-to-date sales for all refined products were up 1.0% from the same period in 1994. Higher demand by the transport sector (railways and the truck transport industry) led to a strong gain in diesel fuel oil sales. On the other hand, warmer than normal temperatures for the period reduced the requirement for light fuel oil.

Users should note that of the 545 809 cubic metres total imports of refined petroleum products, non-reporting companies accounted for 314 399 cubic metres in February.

Faits saillants

Février 1995

Le volume de production des raffineries baisse de 0,2% pour février 1995 comparativement à ce même mois de l'année précédente. Les grosses diminutions sont pour les mazouts légers (-113 610 mètres cubes ou -10,9%) et pour les mazouts lourds (-65 644 mètres cubes ou -10,5%). La production annuelle des raffineries est à la hausse de 2,6% pour 1995.

Les arrivages de pétrole brut et équivalent reçus par les raffineries ont augmenté de 10,3% pour se lire à 7 222 351 mètres cubes, en comparaison de février 1994. Cette hausse résulte d'une augmentation des arrivages de pétrole brut importé et de brut domestique. Les arrivages cumulatifs sont de 15 416 439 mètres cubes, un gain de 2,3% par rapport à l'année précédente.

Pour février, les importations de pétrole brut et équivalent en provenance du Royaume-Uni totalisent 27% des importations totales, suivit du Nigéria à 15% et de la Norvège à 13%. Les importations pour les deux premiers mois de 1995 augmentent de 3,2%; les importations en provenance de l'Algérie sont trois fois le volume de 1994 et la Norvège de 19,0% plus élevées.

Les ventes de produits pétroliers raffinés augmentent de 4,2% en février 1995 pour atteindre un volume de 6 739 046 mètres cubes. Cette hausse est une amélioration de la demande du carburant diesel (+119 654 mètres cubes ou +9,2%) et de l'essence pour moteurs (+78 511 mètres cubes ou +3,0%). Ces gains sont partiellement contrebalancés par des ventes plus faibles pour les mazouts légers. Les ventes cumulatives pour l'année 1995 sont de 1,0% plus élevées que l'année 1994. Une demande grandissante dans le secteur des transports (ferroviaires et transport par camions) ont contribué à cette forte hausse pour le carburant diesel. Les mazouts légers déclinent, ceci est le reflet d'une température plus clémente pour la saison.

Les utilisateurs doivent prendre note que des importations totales de 545 809 mètres cubes de produits pétroliers raffinés, les compagnies non-rapportantes sont responsables pour un volume de 314 399 mètres cubes en février.

TABLE 1. SUPPLY AND DISPOSITION OF PETROLEUM PRODUCTS, QUEBEC, FEBRUARY 1995

CUBIC METRES	CUM. 1994	CUM. 1995	YEAR 1994	MAR. 1994	APR. 1994	MAY 1994	JUNE 1994	JULY 1994
	CUM. 1994	CUM. 1995	ANN. 1994	MARS 1994	AVR. 1994	MAI 1994	JUIN 1994	JUI. 1994
1 DOMESTIC CRUDE AND EQUIVALENT RECEIVED	129 787	99 030	468 896		3	1 353	957	65 227
A WESTERN CANADA	129 787	99 030	468 896		3	1 353	957	65 227
B EASTERN CANADA								
2 TOTAL IMPORTS OF CRUDE AND EQUIV.	3 032 307	3 284 075	18 472 659	1 531 398	1 625 821	1 392 665	1 517 624	1 655 780
A ALGERIA	148 464	474 587	1 773 228		152 662		162 349	162 643
B IRAN								
C IRAQ								
D KUWAIT			526 737	526 737				
E LIBYA								
F MEXICO	258 241	152 024	898 943	62 187	78 127	55 988	51 770	78 549
G NIGERIA	157 317	305 327	756 339	147 135				
H NORWAY	376 808	1 093 699	3 731 369	71 155	158 407	162 621	323 561	626 963
I SAUDI ARABIA	211 770		422 630	69 655	43 224	57 377	40 604	
J UNITED ARAB EMIRATES								
K UNITED KINGDOM	1 546 890	1 152 960	8 348 695	523 328	1 068 611	847 720	710 628	540 687
L UNITED STATES								
M VENEZUELA	232 988	185 478	1 819 476	131 201	124 790	268 959	228 712	246 938
N OTHERS	99 829		195 242					
3 TOTAL CRUDE AND EQUIV. RECEIVED BY REFS (1+2)	3 162 094	3 383 105	18 941 555	1 531 398	1 625 824	1 394 018	1 518 581	1 721 007
A BY PIPELINE	1 774 630	1 683 564	10 878 831	912 123	836 820	957 076	880 324	1 029 181
B BY OTHER MEANS	1 387 464	1 699 541	8 062 724	619 275	789 004	436 942	638 257	691 826
4 OPENING INVENTORY CRUDE	522 113	673 368	522 113	639 480	593 187	703 109	717 252	735 988
5 CLOSING INVENTORY CRUDE	659 480	863 758	673 368	593 187	703 109	717 252	735 988	816 741
6 LOSSES & ADJUSTMENTS	-2 485	-3	- 838	39	-1	1 355	957	6
7 CRUDE & EQUIV. CHARGED	3 047 212	3 192 718	18 791 138	1 577 652	1 515 903	1 378 520	1 498 888	1 640 248
A CONVENTIONAL CRUDE LIGHT	2 097 988	2 525 694	13 853 809	1 047 498	1 195 041	1 089 398	1 136 579	1 111 493
B CONVENTIONAL CRUDE HEAVY	922 427	666 935	4 715 914	421 324	302 660	281 081	323 614	512 063
C SYNTHETIC CRUDE OIL								
D CRUDE BITUMEN								
E CONDENSATE & PENTANES	26 797	89	221 415	108 830	18 202	8 041	38 695	16 692
8 OTHER MATERIALS CHARGED	136 961	54 011	840 575	98 466	34 998	99 309	98 580	102 190
A CRUDE TOPS			64 477				58 081	
B CRUDE BOTTOMS	147		15 459	14 831	481			
C LPG'S	13 683	17 752	105 794	7 115	9 447	8 337	6 173	8 560
D NATURAL GAS								
E LUBES FOR REPROCESSING								
F OTHER FEEDSTOCKS	123 131	36 259	654 845	76 520	25 070	90 972	34 326	93 630
9 TOTAL FEED CHARGED (7+8)	3 184 173	3 246 729	19 631 713	1 676 118	1 550 901	1 477 829	1 597 468	1 742 438
10 REFINERY LOSSES	- 115 853	- 122 644	- 648 043	-66 040	-46 308	-57 430	-42 376	-51 563
TOTAL, ALL PRODUCTS								
1 REFINERY PRODUCTION	3 300 026	3 369 373	20 279 756	1 742 158	1 597 209	1 535 259	1 639 844	1 794 001
4 TRANSFERS TO REFINERY FEEDSTOCKS	136 961	54 011	840 575	98 466	34 998	99 309	98 580	102 190
5 IMPORTS	179 049	255 740	2 896 095	252 392	308 598	347 274	288 408	377 998
6 EXPORTS	226 268	259 287	1 488 488	127 580	128 405	116 200	62 166	80 390
7 INTERPROVINCIAL -IN-	401 544	287 372	2 803 867	179 696	259 098	196 548	162 945	239 396
8 INTERPROVINCIAL -OUT-	605 483	493 265	4 816 986	363 070	320 300	492 939	476 676	299 682
9 CLOSING INVENTORY	1 737 770	2 407 040	2 314 952	1 770 423	2 044 031	1 958 099	1 865 344	2 141 126
10 REC. FROM NON-REP. COS.	91 342	37 705	320 290	10 914	19 609	20 398	8 271	14 110
11 REC. FROM REP. COS.	1 776 655	1 729 782	10 689 777	856 883	670 307	946 239	915 530	940 035
12 DEL. TO REPORTING COS.	1 811 585	1 748 931	10 698 063	830 864	711 233	903 055	910 281	991 075
13 LOSSES & ADJUSTMENTS	23 485	22 620	78 201	23 997	7 450	17 630	355	-1 764
14 OWN CONSUMPTION	200 837	185 843	1 103 863	102 695	96 698	96 517	86 455	95 408
15 DOMESTIC SALES	3 111 850	2 823 927	17 754 280	1 462 718	1 282 129	1 406 000	1 473 240	1 522 785

TABLEAU 1. APPROVISIONNEMENT ET UTILISATION, PRODUITS PÉTROLIERS, QUÉBEC, FÉVRIER 1995

AUG. 1994	SEP. 1994	OCT. 1994	NOV. 1994	DEC. 1994	JAN. 1995	FEB. 1995	FEB. 1994	MÈTRES CUBES	
AOÛT 1994	SEP. 1994	OCT. 1994	NOV. 1994	DÉC. 1994	JAN. 1995	FÉV. 1995	FÉV. 1994		
10 045	85 741	108 173	9 007	58 603	59 664	39 366	59 004	ARRIVAGES DE PÉTROLE BRUT & ÉQUIV. DOMESTIQUE DE L'OUEST DU CANADA DE L'EST DU CANADA	1 A B
10 045	85 741	108 173	9 007	58 603	59 664	39 366	59 004		
1 439 187	1 512 623	1 430 826	1 810 523	1 523 905	1 742 061	1 542 014	1 207 520	TOTAL DES IMPORTATIONS DE BRUT ET D'ÉQUIVALENTS	2
163 000	327 486	164 916	329 629	162 079	163 300	311 287	148 464	ALGERIE	A
								IRAN	B
								IRAQ	C
								KOWEIT	D
								LYBIE	E
41 777	116 135	87 543	68 626		62 607	89 417	143 899	MEXIQUE	F
	167 484	159 263		145 140	149 354	155 973		NIGERIA	G
420 949	315 344	160 624	784 734	330 203	717 503	376 196	168 525	NORVÈGE	H
							103 772	ARABIE SAOUDITE	I
								ÉMIRATS ARABES UNIS	J
599 529	454 454	777 921	572 958	705 969	566 181	586 779	502 442	ROYAUME-UNI	K
								ÉTATS UNIS	L
213 932	151 720	80 559	54 576	85 101	83 116	22 362	140 418	VÉNÉZUELA	M
				95 413				AUTRES	N
1 449 232	1 598 364	1 538 999	1 819 530	1 582 508	1 801 725	1 581 380	1 266 524	TOTAL ARRIV. DE BRUT ET ÉQUIV. AUX RAFFS. (1+2)	3
865 285	759 535	890 726	854 087	1 119 046	877 431	806 133	816 251	PAR PIPE-LINE	A
583 949	838 829	648 273	965 443	463 462	924 294	775 247	450 273	PAR D'AUTRES MOYENS	B
816 741	675 337	724 068	605 373	829 303	673 368	766 023	849 903	STOCKS DE BRUT - DÉBUT	4
675 537	724 068	605 373	829 303	673 368	766 023	863 758	639 480	STOCKS DE BRUT - FIN	5
	2	-1		- 710	-1	-2	4 535	PERTES ET RECTIFICATIONS	6
1 590 636	1 549 631	1 657 695	1 595 600	1 739 153	1 709 071	1 483 647	1 472 612	BRUT & ÉQUIV. INTRODUIT	7
1 236 626	1 144 459	1 156 559	1 240 055	1 398 113	1 333 966	1 191 728	986 091	BRUT CONVENTIONNEL LÉGER	A
349 926	485 172	501 136	355 471	341 040	375 016	291 919	459 524	BRUT CONVENTIONNEL LOURD	B
								PÉTROLE BRUT SYNTHÉTIQUE	C
								PÉTROLE BITUMINEUX LOURD	D
4 084			74		89		26 797	CONDENSATS ET PENTAMES	E
72 409	58 025	46 593	68 058	24 986	29 029	24 982	67 910	AUTRES MAT. UTILISÉES	8
6 396								PRODUITS DE DÉCANTATION	A
6 956	8 386	12 389	12 840	11 908	8 937	8 815	6 091	RÉSIDUS DE BRUT	B
								GPL	C
								GAZ NATUREL	D
59 057	49 639	34 204	55 218	13 078	20 092	16 167	61 672	LUBRIFIANTS RECYCLABLES	E
								AUTRES CHARGES D'ALIMEN.	F
1 663 045	1 607 656	1 704 288	1 663 658	1 764 139	1 738 100	1 508 629	1 540 322	TOTAL ALIMENTATION(7+8)	9
-67 909	-24 540	-76 473	-46 757	-52 794	-65 210	-57 434	-54 620	PERTES EN RAFFINERIE	10
1 730 954	1 632 196	1 780 761	1 710 415	1 816 933	1 803 310	1 566 063	1 594 942	TOTAL, TOUS LES PRODUITS	
								PROD. DES RAFFINERIES	1
								RETOUR POUR ALIMENTATION DES RAFFINERIES	4
72 409	58 025	46 593	68 058	24 986	29 029	24 982	67 910	DES RAFFINERIES	
249 033	252 141	150 768	282 587	207 847	143 698R	112 042	89 293	IMPORTATIONS	5
178 007	101 240	157 652	122 938	187 642	162 895	96 392	93 357	EXPORTATIONS	6
313 956	332 044	189 528	240 589	288 523	131 818	155 554	191 460	ENTRÉES INTER-PROVINCES	7
502 794	525 496	434 835	434 441	361 270	251 188	242 077	316 351	SORTIES INTER-PROVINCES	8
2 043 004	2 107 442	2 180 285	2 322 677	2 314 952	2 451 010	2 407 040	1 737 770	INVENTAIRE DE FERMETURE	9
9 497	54 968	28 715	37 195	25 271	15 855	21 850	52 326	ARRIV. SOC. NON-DÉCLAR.	10
860 758	893 152	909 181	979 137	941 900	937 538	792 244	901 664	ARRIV. DES SOC. DÉCLAR.	11
844 795	925 321	837 714	936 709	995 431	946 382	802 549	891 474	EXPÉD. AUX SOC. DÉCLAR.	12
-1 452	26 216	-15 460	-37 593	35 337	17 550	5 070	3 476	PERTES & RECTIFICATIONS	13
93 511	58 775	93 473	90 991	88 511	94 636	91 207	98 103	AUTO CONSOMMATION	14
1 572 256	1 404 990	1 431 303	1 491 987	1 595 022	1 394 681R	1 429 466	1 478 681	VENTES INTÉRIEURES	15

TABLE 1. SUPPLY AND DISPOSITION OF PETROLEUM PRODUCTS, QUEBEC, FEBRUARY 1995

CUBIC METRES	CUM. 1994	CUM. 1995	YEAR 1994	MAR. 1994	APR. 1994	MAY 1994	JUNE 1994	JULY 1994
	CUM. 1994	CUM. 1995	ANN. 1994	MARS 1994	AVR. 1994	MAI 1994	JUIN 1994	JULI. 1994
PROPANE & PROPANE MIXES								
1 PRODUCTION	41 673	54 233	315 369	23 560	25 847	29 278	28 788	31 295
2 INTERPRODUCT TRANSFERS	-5 358	-9 131	-46 565	-3 094	-3 310	-4 320	-4 393	-4 756
A. OF WHICH TO PETROCHEMS								
3 NET PRODUCTION	36 315	45 102	268 804	20 466	22 537	24 958	24 395	26 539
4 TRANSFERS TO REF. FEED.								
5 IMPORTS			3 161	1 753				546
6 EXPORTS	146	755	205			77		
7 INTERPROVINCIAL -IN-			20 534	1 567	2 923	1 877	1 389	3 109
8 INTERPROVINCIAL -OUT-	2 750	2 019						
9 CLOSING INVENTORY	3 221	2 300	4 700	2 764	4 863	1 563	496	1 651
10 REC. FROM NON-REP. COS.			8 834					269
11 REC. FROM REP. COS.	2 752	3 983	20 273	1 561	3 040	1 557	1 409	3 109
12 TO REPORTING COS.	2 958	4 437	17 837	1 873	1 945	1 740	2 378	1 436
13 LOSSES & ADJUSTMENTS	76	2 221	20 964	2	176	256	1	1
14 OWN CONSUMPTION	760	420	3 010	345	116	43	189	142
15 DOMESTIC SALES	31 701	41 633	230 455	16 944	18 318	25 976	22 914	23 528
16 TOTAL EXPORT(N.E.B.145)	22 451		83 493	7 835	4 482	3 350	7 234	5 062
BUTANE & BUTANE MIXES								
1 PRODUCTION	522	2 440	149 088	1 184	16 184	27 738	31 493	29 437
2 INTERPRODUCT TRANSFERS	-4 026	-540	-13 625	-866	-41			
A. OF WHICH TO PETROCHEMS								
3 NET PRODUCTION	-3 504	1 900	135 463	318	16 143	27 738	31 493	29 437
4 TRANSFERS TO REF. FEED.	13 683	17 752	105 794	7 115	9 447	8 337	6 173	8 560
5 IMPORTS								
6 EXPORTS								
7 INTERPROVINCIAL -IN-								
8 INTERPROVINCIAL -OUT-			29 878		6 337	7 679	6 112	5 619
9 CLOSING INVENTORY	2 394	4 259	2 399	1 100	2 570	3 513	2 549	1 621
10 REC. FROM NON-REP. COS.	13 683	17 752	112 366	7 115	9 447	8 337	6 173	8 560
11 REC. FROM REP. COS.								
12 TO REPORTING COS.								
13 LOSSES & ADJUSTMENTS	298	39	4 204	1	3		2	3
14 OWN CONSUMPTION	158	1	12 940			5 522	2 308	3 882
15 DOMESTIC SALES			98 968	1 611	8 333	13 594	24 035	20 861
16 TOTAL EXPORT(N.E.B.145)			2 830				2 830	
PETRO-CHEM FEEDSTOCKS								
1 PRODUCTION	70 133	96 548	473 847	40 400	45 042	39 174	12 487	39 414
2 INTERPRODUCT TRANSFERS	6 038	7 328	36 448	3 533	3 324	3 874	1 903	3 580
A. OF WHICH ENERGY BACKFLOWS								
3 NET PRODUCTION	76 171	103 876	510 295	43 933	48 366	43 048	14 390	42 994
4 TRANSFERS TO REF. FEED.	5 521	12 757	58 670	3 218	5 120	5 070	88	3 981
5 IMPORTS								
6 EXPORTS	33 608	51 788	263 334	24 793	40 390	24 128	20 434	3 480
7 INTERPROVINCIAL -IN-			1 488					
8 INTERPROVINCIAL -OUT-	5 543	9 093	42 034	3 696	3 796	3 604	3 193	4 692
9 CLOSING INVENTORY	36 661	35 952	30 481	30 374	17 742	20 226	2 940	30 311
10 REC. FROM NON-REP. COS.	5 521	6 816	32 400			5 070		3 981
11 REC. FROM REP. COS.	1 056	785	6 981	535	585	846	478	657
12 TO REPORTING COS.			6 455	3 828			644	1 983
13 LOSSES & ADJUSTMENTS	192	-171	-1 902	-192	-404	18	-231	15
14 OWN CONSUMPTION		17	283		22	228		
15 DOMESTIC SALES	31 199	32 522	181 785	15 412	12 659	13 432	8 026	6 110
NAPHTHA SPECIALTIES								
1 PRODUCTION	14 854	4 009	42 657	4 435	2 840	4 304	2 750	3 798
2 INTERPRODUCT TRANSFERS	-8 331	3 948	-11 103	-1 947	-402	-215	-105	339
3 NET PRODUCTION	6 523	7 957	31 554	2 488	2 438	4 089	2 645	4 137
4 TRANSFERS TO REF. FEED.								
5 IMPORTS	200	53	1 330	100	200	100	100	127
6 EXPORTS	507	843	7 263	586	674	862	637	1 314
7 INTERPROVINCIAL -IN-	784	1 492	10 346	617	1 285	1 005	891	1 255
8 INTERPROVINCIAL -OUT-	50	97	420	59	1	41	20	1
9 CLOSING INVENTORY	8 566	8 960	5 688	7 313	6 894	7 440	7 078	8 742
10 REC. FROM NON-REP. COS.			4					
11 REC. FROM REP. COS.	13	9	115	8	13	15	10	6
12 TO REPORTING COS.			212			84		80
13 LOSSES & ADJUSTMENTS	254	363	186	23	-417	-117	-146	-84
14 OWN CONSUMPTION		1						
15 DOMESTIC SALES	6 942	4 935	38 379	3 798	4 097	3 793	3 497	2 550

TABLEAU 1. APPROVISIONNEMENT ET UTILISATION, PRODUITS PÉTROLIERS, QUÉBEC, FÉVRIER 1995

AUG. 1994	SEP. 1994	OCT. 1994	NOV. 1994	DEC. 1994	JAN. 1995	FEB. 1995	FEB. 1994	MÈTRES CUBES
AOUT 1994	SEP. 1994	OCT. 1994	NOV. 1994	DÉC. 1994	JAN. 1995	FÉV. 1995	FÉV. 1994	
30 938	27 234	25 215	23 566	27 975	26 394	27 839	19 525	PRODUCTION
-5 133	-4 690	-3 345	-3 475	-4 691	-4 768	-4 363	-2 478	ÉCHANGES INTER-PRODUITS
25 805	22 544	21 870	20 091	23 284	21 626	23 476	17 047	PORTION POUR PÉTROCHIM. A.
								PRODUCTION NETTE
								RETOUR POUR ALIMENT.
								IMPORTATIONS
640	1			75		755	146	EXPORTATIONS
64	64							ENTRÉES INTER-PROVINCES
1 226	1 819	826	1 707	1 341	2 019		1 006	SORTIES INTER-PROVINCES
4 486	9 095	17 398	18 521	4 700	8 511	2 300	3 221	INVENTAIRE DE FERMETURE
	5 725	2 840						ARRIV. SOC. NON-DÉCLAR.
1 206	1 761	830	1 707	1 341	2 024	1 959	1 006	ARRIV. DES SOC. DÉCLAR.
1 348	1 553		1 507	1 099	1 817	2 620	1 217	EXPÉD. AUX SOC. DÉCLAR.
								PERTES & RECTIFICATIONS
2	49	- 578	2 161	18 818	1 294	927	-1 017	AUTO CONSOMMATION
332	674	106	49	254	318	102	419	VENTES INTÉRIEURES
20 692	21 389	16 883	15 251	16 859	14 391	27 242	15 708	TOTAL EXPORT(O.N.E.145)
9 206	6 751	4 521	4 807	7 794			11 990	BUTANE ET MÉL DE BUTANE
								PRODUCTION
31 083	10 763	706	720	- 742	905	1 535	522	ÉCHANGES INTER-PRODUITS
		-6 518	- 559	-1 615	- 235	- 305	-1 588	PORTION POUR PÉTROCHIM. A.
31 083	10 763	-5 812	161	-2 357	670	1 230	-1 066	PRODUCTION NETTE
								RETOUR POUR ALIMENT.
6 956	8 386	12 389	12 840	11 908	8 937	8 815	6 091	IMPORTATIONS
								EXPORTATIONS
4 131								ENTRÉES INTER-PROVINCES
								SORTIES INTER-PROVINCES
7 170	8 559	8 987	11 280	2 399	3 067	4 259	2 394	INVENTAIRE DE FERMETURE
6 956	8 386	18 961	12 840	11 908	8 937	8 815	6 091	ARRIV. SOC. NON-DÉCLAR.
								ARRIV. DES SOC. DÉCLAR.
								EXPÉD. AUX SOC. DÉCLAR.
2								PERTES & RECTIFICATIONS
1 070	- 500	3	-2 132	6 524	2	37	296	AUTO CONSOMMATION
20 331	9 874	329				1	158	VENTES INTÉRIEURES
								TOTAL EXPORT(O.N.E.145)
								CHARGES PÉTROCHIMIQUES
43 642	37 986	45 644	48 949	50 976	51 510	45 038	28 181	PRODUCTION
3 201	2 827	3 173	1 983	3 012	3 977	3 351	2 782	ÉCHANGES INTER-PRODUITS
46 843	40 813	48 817	50 932	53 988	55 487	48 389	30 963	DONT LE RENVOI DES PRODUITS ÉNERGÉTIQUES
								PRODUCTION NETTE
3 906	4 713	17 592	4 826	4 635	5 941	6 816	4 349	RETOUR POUR ALIMENT.
								IMPORTATIONS
13 447	23 675	28 884	20 717	29 778	21 018	30 770	16 470	EXPORTATIONS
	735		753					ENTRÉES INTER-PROVINCES
4 265	4 151	5 756	1 974	1 364	3 868	5 225	188	SORTIES INTER-PROVINCES
21 851	25 360	9 761	28 514	30 481	34 652	35 952	36 661	INVENTAIRE DE FERMETURE
	6 803		6 390	4 635		6 816	4 349	ARRIV. SOC. NON-DÉCLAR.
1 013	738	811	154	108	390	395	573	ARRIV. DES SOC. DÉCLAR.
								EXPÉD. AUX SOC. DÉCLAR.
-87	83	5	3	-1 304	19	- 190	193	PERTES & RECTIFICATIONS
17				16	17			AUTO CONSOMMATION
34 768	12 958	12 990	11 956	22 275	20 843	11 679	16 524	VENTES INTÉRIEURES
								PROD SPÉCIAUX BASE/NAPH
1 625	1 020	3 034	604	3 393	1 188	2 821	6 971	PRODUCTION
261	-78	-10	- 748	133	685	3 263	-3 815	ÉCHANGES INTER-PRODUITS
1 886	942	3 024	- 144	3 526	1 873	6 084	3 156	PRODUCTION NETTE
								RETOUR POUR ALIMENT.
226	134	53	33	57	53		100	IMPORTATIONS
1 138	478	507	102	458	491	352	175	EXPORTATIONS
1 200	1 192	765	904	448	687	805	491	ENTRÉES INTER-PROVINCES
2	67	91	1	87	96	1	50	SORTIES INTER-PROVINCES
7 920	6 794	7 297	4 992	5 688	4 618	8 960	8 566	INVENTAIRE DE FERMETURE
	4							ARRIV. SOC. NON-DÉCLAR.
4	9	12	12	13	4	5	3	ARRIV. DES SOC. DÉCLAR.
				48				EXPÉD. AUX SOC. DÉCLAR.
189	211	184	118	-29	52	311	138	PERTES & RECTIFICATIONS
						1		AUTO CONSOMMATION
2 809	2 651	2 569	2 889	2 784	3 048	1 887	3 183	VENTES INTÉRIEURES

TABLE 1. SUPPLY AND DISPOSITION OF PETROLEUM PRODUCTS, QUEBEC, FEBRUARY 1995

CUBIC METRES	CUM. 1994	CUM. 1995	YEAR 1994	MAR. 1994	APR. 1994	MAY 1994	JUNE 1994	JULY 1994
	CUM. 1994	CUM. 1995	ANN. 1994	MARS 1994	AVR. 1994	MAI 1994	JUIN 1994	JUI. 1994
AVIATION GASOLINE								
1 PRODUCTION			38 852	256	3 344	3 193	3 273	6 744
2 INTERPRODUCT TRANSFERS	- 431	-75	- 668	-12	-29	27	-25	-24
3 NET PRODUCTION	- 431	-75	38 184	244	3 315	3 220	3 248	6 720
4 TRANSFERS TO REF. FEED.								
5 IMPORTS								
6 EXPORTS	32	158	1 608				204	221
7 INTERPROVINCIAL -IN-	924	38	1 090				14	2
8 INTERPROVINCIAL -OUT-	1 257	665	26 586	994	903	1 269	2 850	2 597
9 CLOSING INVENTORY	10 671	10 777	12 627	9 772	11 348	12 399	11 058	13 500
10 REC. FROM NON-REP. COS.								
11 REC. FROM REP. COS.	422	1 096	32 357	2 953	529	2 713	4 680	3 424
12 TO REPORTING COS.	478	1 081	33 145	2 851	556	2 809	4 633	3 050
13 LOSSES & ADJUSTMENTS	-24	- 120	-1 384	-96	183	- 282	65	493
14 OWN CONSUMPTION								
15 DOMESTIC SALES	614	1 125	11 162	371	626	1 086	1 531	1 343
MOTOR GASOLINE								
1 PRODUCTION	1 274 126	1 336 738	7 731 198	707 197	613 714	587 415	637 344	637 656
2 INTERPRODUCT TRANSFERS	8 274	3 501	22 592	-49	1 070	-4 988	- 399	360
3 NET PRODUCTION	1 282 400	1 340 239	7 753 790	707 148	614 784	582 427	636 945	638 016
4 TRANSFERS TO REF. FEED.								
5 IMPORTS	32 312	84 656	1 208 800	77 434	214 997	170 778	132 624	162 009
6 EXPORTS	9 418		48 455	1 167	13 233	10 509	290	355
7 INTERPROVINCIAL -IN-	138 729	114 893	930 838	77 008	103 096	50 503	54 717	65 304
8 INTERPROVINCIAL -OUT-	269 193	208 666	2 113 904	148 412	126 711	239 709	231 043	130 118
9 CLOSING INVENTORY	569 488	785 064	656 438	644 613	816 965	745 759	646 874	630 824
10 REC. FROM NON-REP. COS.								
11 REC. FROM REP. COS.	756 118	816 486	5 387 087	393 489	344 336	527 260	484 363	577 266
12 TO REPORTING COS.	771 753	815 682	5 491 082	388 020	377 209	512 997	507 268	640 233
13 LOSSES & ADJUSTMENTS	10 037	16 492	62 844	24 181	5 801	18 331	-2 831	-2 870
14 OWN CONSUMPTION	84	78	449	39	29	43	33	32
15 DOMESTIC SALES	1 204 291	1 186 730	7 532 068	618 155	581 878	620 585	671 731	690 777
SALES BY GRADE:								
16 PREMIUM	293 593	229 666	1 615 476	134 492	122 960	131 465	141 458	153 370
17 MID GRADE	93 087	81 319	550 805	45 306	42 197	42 944	45 119	46 952
18 REGULAR NO-LEAD	816 817	875 745	5 359 338	437 557	415 441	445 907	483 827	490 010
19 REGULAR LEADED	794		6 429	800	1 280	269	1 327	445
20 RETAIL SALES OF MOGAS	1 103 634	1 087 487	6 923 502R	566 488	535 859	571 504	618 605	636 157R
AV-TURBO FUEL KERO TYPE								
1 PRODUCTION	78 339	121 058	646 846	37 637	80 031	68 394	53 924	62 443
2 INTERPRODUCT TRANSFERS	5 835	-3 182	4 906	-1 192	-1 019	- 707	-1 128	-1 060
3 NET PRODUCTION	84 174	117 876	651 752	36 445	79 012	67 687	52 796	61 383
4 TRANSFERS TO REF. FEED.								
5 IMPORTS	14 340	12 900	332 455	25 000		33 600	43 200	20 700
6 EXPORTS								
7 INTERPROVINCIAL -IN-	14 042		112 246	12 061	3 003	8 105	7 826	7 003
8 INTERPROVINCIAL -OUT-	27 950	16 512	295 647	26 165	10 147	17 766	16 569	26 803
9 CLOSING INVENTORY	38 148	72 251	72 543	26 031	56 208	69 493	60 386	41 465
10 REC. FROM NON-REP. COS.								
11 REC. FROM REP. COS.	31 104	24 579	280 502	27 503	21 304	20 258	23 338	28 827
12 TO REPORTING COS.	33 101	27 041	283 765	18 184	22 359	21 397	27 856	26 848
13 LOSSES & ADJUSTMENTS	1 390	1 582	5 634	969	1 031	241	190	212
14 OWN CONSUMPTION			8			5		3
15 DOMESTIC SALES	101 374	110 512	777 661	67 808	39 605	76 956	90 852	82 968
AV-TURBO FUEL NAPH TYPE								
1 PRODUCTION	20 445	4 952	103 193	10 108	6 945	7 340	11 618	11 892
2 INTERPRODUCT TRANSFERS	-53	- 146	-1 721	- 242	-75	-33	- 869	-2 027
3 NET PRODUCTION	20 392	4 806	101 472	9 866	6 870	7 307	10 749	9 865
4 TRANSFERS TO REF. FEED.								
5 IMPORTS		32	30					
6 EXPORTS								
7 INTERPROVINCIAL -IN-	360	5 633	40 352	350			2 410	
8 INTERPROVINCIAL -OUT-	1 492	6 560	39 833	343	1 918	1 132	7 275	4 112
9 CLOSING INVENTORY	21 912	25 833	31 397	22 061	16 689	10 614	12 469	14 945
10 REC. FROM NON-REP. COS.								
11 REC. FROM REP. COS.	2 632	2 692	30 385	2 830	988	4 892	5 057	4 450
12 TO REPORTING COS.	3 093	3 303	33 427	3 219	1 470	6 315	5 630	5 033
13 LOSSES & ADJUSTMENTS	-14	- 426	-4 791	- 133	92	-1 495	- 604	- 726
14 OWN CONSUMPTION	2	2	9	1	1	1		2
15 DOMESTIC SALES	16 137	9 224	91 542	9 467	9 749	12 321	4 060	3 418

TABLEAU 1. APPROVISIONNEMENT ET UTILISATION, PRODUITS PÉTROLIERS, QUÉBEC, FÉVRIER 1995

AUG. 1994	SEP. 1994	OCT. 1994	NOV. 1994	DEC. 1994	JAN. 1995	FEB. 1995	FEB. 1994	MÈTRES CUBES
AOUT 1994	SEP. 1994	OCT. 1994	NOV. 1994	DÉC. 1994	JAN. 1995	FÉV. 1995	FÉV. 1994	
								ESSENCE D'AVIATION
3 968	5 239	6 304	3 305	3 226				PRODUCTION 1
-66	-113	-17	58	-36	-67	-8	-20	ÉCHANGES INTER-PRODUITS 2
3 902	5 126	6 287	3 363	3 190	-67	-8	-20	PRODUCTION NETTE 3
299	352	238	198	64	126	32		RETOUR POUR ALIMENT. 4
				126	38		502	IMPORTATIONS 5
2 714	1 927	2 138	7 360	2 577	375	290	40	EXPORTATIONS 6
9 068	8 246	11 271	14 664	12 627	12 145	10 777	10 671	ENTRÉES INTER-PROVINCES 7
1 363	3 552	2 279	10 367	75	859	237	349	SORTIES INTER-PROVINCES 8
2 986	6 351	3 812	5 031	588	526	555	349	INVENTAIRE DE FERMETURE 9
1 761	-304	-1 573	-2 961	1 354	-319	199	920	ARRIV. SOC. NON-DÉCLAR. 10
								ARRIV. DES SOC. DÉCLAR. 11
								EXPÉD. AUX SOC. DÉCLAR. 12
1 937	1 174	926	709	845	604	521	355	PERTES & RECTIFICATIONS 13
								AUTO CONSOMMATION 14
								VENTES INTÉRIEURES 15
								ESSENCE POUR MOTEURS
656 624	636 949	696 310	591 782	692 081	678 233	658 505	607 073	PRODUCTION 1
1 977	2 754	5 817	6 427	1 349	-50	3 551	6 966	ÉCHANGES INTER-PRODUITS 2
658 601	639 703	702 127	598 209	693 430	678 183	662 056	614 039	PRODUCTION NETTE 3
110 353	94 226	77 635	54 255	82 177	43 300	41 356	14 361	RETOUR POUR ALIMENT. 4
4 530	4 651	3 022	677	623			3 852	IMPORTATIONS 5
82 509	77 516	57 790	86 726	136 940	58 108	56 785	68 073	EXPORTATIONS 6
212 192	221 077	190 107	189 970	155 372	115 891	92 775	139 595	ENTRÉES INTER-PROVINCES 7
596 370	545 100	625 414	568 157	656 438	717 479	785 064	569 488	SORTIES INTER-PROVINCES 8
502 328	470 814	493 163	442 961	394 989	434 365	382 121	379 272	INVENTAIRE DE FERMETURE 9
480 208	481 046	473 600	428 227	430 521	430 407	385 275	379 252	ARRIV. SOC. NON-DÉCLAR. 10
-1 745	-5 283	-1 477	13 932	4 768	12 339	4 153	-1 042	ARRIV. DES SOC. DÉCLAR. 11
36	37	44	35	37	34	44	41	EXPÉD. AUX SOC. DÉCLAR. 12
693 024	632 001	585 105	606 567	627 934	594 244	592 486	593 656	PERTES & RECTIFICATIONS 13
								AUTO CONSOMMATION 14
								VENTES INTÉRIEURES 15
157 109	131 048	122 718	123 929	123 334	116 030	113 636	139 397	VENTES PAR CATÉGORIE:
67 376	43 004	39 456	42 424	42 940	42 202	39 117	44 988	SUPER 16
488 539	456 478	422 931	440 171	461 660	436 012	439 733	409 271	INTERMÉDIAIRE 17
	1 471	43	43					ORDINAIRE SANS PLOMB 18
638 226R	582 028R	537 369	557 064	576 568	544 464	543 023	544 037	ORDINAIRE AVEC PLOMB 19
								VENTES NETTES AU DÉTAIL 20
								CARBURÉACTEUR-TYPE KÉRO
70 603	54 971	73 586	27 190	39 728	91 641	29 417	66 297	PRODUCTION 1
1 837	-996	-1 667	6 526	-1 523	-1 896	-1 286	-1 768	ÉCHANGES INTER-PRODUITS 2
72 440	53 975	71 919	33 716	38 205	89 745	28 131	64 529	PRODUCTION NETTE 3
24 554	24 966	35 796	65 099	45 200	12 900		14 340	RETOUR POUR ALIMENT. 4
11 466	17 488	11 092	8 188	12 772			9 953	IMPORTATIONS 5
42 446	25 111	14 935	46 370	41 385	6 231	10 281	17 326	EXPORTATIONS 6
43 276	57 146	96 437	85 760	72 563	101 171	72 251	38 148	ENTRÉES INTER-PROVINCES 7
23 460	16 652	21 468	11 007	55 581	13 323	11 256	17 345	SORTIES INTER-PROVINCES 8
23 124	17 349	15 173	23 499	54 875	15 577	11 464	19 878	INVENTAIRE DE FERMETURE 9
								ARRIV. SOC. NON-DÉCLAR. 10
								ARRIV. DES SOC. DÉCLAR. 11
								EXPÉD. AUX SOC. DÉCLAR. 12
237	64	196	614	490	703	879	932	PERTES & RECTIFICATIONS 13
								AUTO CONSOMMATION 14
64 302	56 687	70 680	58 204	68 225	64 829	65 683	50 998	VENTES INTÉRIEURES 15
								CARBURÉACTEUR-TYPE NAPHT
10 684	4 450	6 014	5 730	7 967		4 952	10 734	PRODUCTION 1
1 946	-85	-80	-120	-83	-120	-26	-33	ÉCHANGES INTER-PRODUITS 2
12 630	4 365	5 934	5 610	7 884	-120	4 926	10 701	PRODUCTION NETTE 3
		30				32		RETOUR POUR ALIMENT. 4
6 514	8 365	5 949	7 263	9 161	43	5 590	360	IMPORTATIONS 5
4 100	4 541	3 411	5 273	6 236	3 073	3 487	830	EXPORTATIONS 6
23 184	21 911	23 447	25 392	31 397	23 062	25 833	21 912	ENTRÉES INTER-PROVINCES 7
3 746	1 570	1 642	1 966	612	1 393	1 299	650	SORTIES INTER-PROVINCES 8
3 295	3 006	776	740	850	1 806	1 497	765	INVENTAIRE DE FERMETURE 9
								ARRIV. SOC. NON-DÉCLAR. 10
								ARRIV. DES SOC. DÉCLAR. 11
								EXPÉD. AUX SOC. DÉCLAR. 12
-424	-805	-276	-15	-391	-240	-186	-22	PERTES & RECTIFICATIONS 13
1				1		2	2	AUTO CONSOMMATION 14
7 679	8 831	8 048	6 876	4 956	5 012	4 212	8 758	VENTES INTÉRIEURES 15

TABLE 1. SUPPLY AND DISPOSITION OF PETROLEUM PRODUCTS, QUEBEC, FEBRUARY 1995

CUBIC METRES	CUM. 1994	CUM. 1995	YEAR 1994	MAR. 1994	APR. 1994	MAY 1994	JUNE 1994	JULY 1994
	CUM. 1994	CUM. 1995	ANN. 1994	MARS 1994	AVR. 1994	MAI 1994	JUIN 1994	JUI. 1994
STOVE OIL KEROSENE								
1 PRODUCTION	366 531	327 362	1 392 069	95 342	62 147	59 717	72 649	98 841
2 INTERPRODUCT TRANSFERS	- 381 611	- 279 935	-1 166 322	-86 848	-43 160	-42 505	-37 554	-7 987
3 NET PRODUCTION	-15 080	47 429	225 747	8 494	18 987	17 412	35 095	90 854
4 TRANSFERS TO REF. FEED.								
5 IMPORTS		61 291	60 619	8 113				23 365
6 EXPORTS	15 453	3 128	36 299	4 486	610	971	483	196
7 INTERPROVINCIAL -IN-	8 690	5 420	50 396	3 115	7 133	287	3 062	99
8 INTERPROVINCIAL -OUT-	36 710	26 995	170 488	15 030	3 391	7 934	4 779	5 780
9 CLOSING INVENTORY	32 065	227 170	156 464	32 719	50 016	50 609	86 289	192 940
10 REC. FROM NON-REP. COS.								
11 REC. FROM REP. COS.	256 174	194 430	731 580	78 863	19 470	27 318	15 556	20 225
12 TO REPORTING COS.	236 182	166 228	680 862	67 516	14 600	26 715	12 267	20 123
13 LOSSES & ADJUSTMENTS	-2 524	571	-40 891	-3 926	183	- 558	-1 985	- 884
14 OWN CONSUMPTION			2					1
15 DOMESTIC SALES	63 120	60 944	196 340	14 825	9 509	9 362	2 489	2 676
DIESEL FUEL OIL								
1 PRODUCTION	327 603	410 931	3 412 210	294 232	325 831	321 076	345 227	327 021
2 INTERPRODUCT TRANSFERS	121 504	133 468	573 430	14 295	- 257	34 154	6 863	4 616
3 NET PRODUCTION	449 107	544 399	3 985 640	308 527	325 574	355 230	352 070	331 637
4 TRANSFERS TO REF. FEED.								
5 IMPORTS	20 271		92 923	6 757				18 494
6 EXPORTS	21 387	6 357	97 655	8 759	6 017	12 083	6 433	8 899
7 INTERPROVINCIAL -IN-	24 607	6 785	313 370	9 211	16 886	5 955	6 890	29 385
8 INTERPROVINCIAL -OUT-	87 783	118 199	934 013	47 385	61 375	59 225	59 184	56 359
9 CLOSING INVENTORY	151 595	283 348	363 524	144 972	212 711	249 061	260 593	318 024
10 REC. FROM NON-REP. COS.								
11 REC. FROM REP. COS.	263 184	367 837	2 352 609	160 274	160 486	225 767	220 353	195 839
12 TO REPORTING COS.	296 787	361 775	2 329 930	149 910	148 567	206 189	224 366	202 026
13 LOSSES & ADJUSTMENTS	5 604	4 760	7 955	1 937	295	198	588	-1 200
14 OWN CONSUMPTION	744	717	5 280	576	641	210	189	686
15 DOMESTIC SALES	514 362	507 389	3 307 278	262 825	218 312	272 697	277 101	251 154
16 LOW SULFUR	X	X	X	X	X	X	X	X
LIGHT FUEL OIL (#2 & 3)								
1 PRODUCTION	430 388	398 006	1 562 647	204 536	77 437	41 319	58 112	84 405
2 INTERPRODUCT TRANSFERS	254 041	136 660	494 544	76 100	41 326	8 111	23 969	1 925
3 NET PRODUCTION	684 429	534 666	2 057 191	280 636	118 763	49 430	82 081	86 330
4 TRANSFERS TO REF. FEED.								
5 IMPORTS	32 419		123 726	9 349	2 400			8 216
6 EXPORTS	114 075	82 783	359 235	41 769	18 580	16 990	16 497	12 114
7 INTERPROVINCIAL -IN-	154 273	97 143	664 847	39 796	53 119	33 755	27 659	48 527
8 INTERPROVINCIAL -OUT-	92 615	17 549	522 547	70 984	25 955	55 166	54 430	27 782
9 CLOSING INVENTORY	258 407	254 448	316 509	224 051	167 714	110 691	150 714	195 182
10 REC. FROM NON-REP. COS.								
11 REC. FROM REP. COS.	400 691	270 305	1 322 140	144 627	77 670	81 265	87 502	70 780
12 TO REPORTING COS.	406 194	330 730	1 317 204	149 633	106 404	60 619	64 562	73 685
13 LOSSES & ADJUSTMENTS	8 593	-3 750	-22 631	2 032	625	- 392	- 896	- 796
14 OWN CONSUMPTION	149	208	607	73	40	41	31	51
15 DOMESTIC SALES	680 821	536 655	1 963 475	244 273	156 685	89 049	55 804	56 549
HEAVY FUEL OIL (#4,5 & 6)								
1 PRODUCTION	353 050	292 125	1 834 728	165 809	161 701	155 579	139 474	134 042
2 INTERPRODUCT TRANSFERS	7 152	8 333	128 721	18 361	860	25 857	12 197	8 111
3 NET PRODUCTION	360 202	300 458	1 963 449	184 170	162 561	181 436	151 671	142 153
4 TRANSFERS TO REF. FEED.								
5 IMPORTS		47 918	220 810	43 675	30 201	51 582		
6 EXPORTS	29 616	57 591	452 770	40 938	46 855	45 369	5 139	31 758
7 INTERPROVINCIAL -IN-	37 186	35 714	533 306	27 540	64 878	87 109	50 347	73 028
8 INTERPROVINCIAL -OUT-	46 164	51 425	321 364	29 982	55 322	53 371	63 431	10 791
9 CLOSING INVENTORY	177 372	251 255	220 300	200 919	216 639	244 085	238 937	246 717
10 REC. FROM NON-REP. COS.								
11 REC. FROM REP. COS.	46 423	44 740	462 887	35 354	35 390	50 184	61 173	31 450
12 TO REPORTING COS.	45 302	36 790	449 608	37 797	32 649	62 556	50 289	15 312
13 LOSSES & ADJUSTMENTS	577	- 769	6 673	- 125	-60	454	4 081	20
14 OWN CONSUMPTION	48 777	46 937	243 578	27 830	23 169	18 867	9 776	17 338
15 DOMESTIC SALES	310 744	205 901	1 700 900	130 770	119 375	162 168	135 623	163 632
16 LOW SULFUR	X	X	X	X	X	X	X	X

TABLEAU 1. APPROVISIONNEMENT ET UTILISATION, PRODUITS PÉTROLIERS, QUÉBEC, FÉVRIER 1995

AUG. 1994	SEP. 1994	OCT. 1994	NOV. 1994	DEC. 1994	JAN. 1995	FEB. 1995	FEB. 1994	MÈTRES CUBES
AOÛT 1994	SEP. 1994	OCT. 1994	NOV. 1994	DÉC. 1994	JAN. 1995	FÉV. 1995	FÉV. 1994	
								MAZOUT POUR POÈLES
33 882	167 650	176 773	117 526	141 031	194 860	132 502	156 216	PRODUCTION 1
19 088	131 350	156 014	115 429	203 152	108 800	171 133	151 142	ÉCHANGES INTER-PRODUITS 2
52 970	36 280	40 759	2 097	-62 121	86 060	-38 631	5 074	PRODUCTION NETTE 3
23 576		5 565			57 623	3 668		RETOUR POUR ALIMENT. 4
682	1 450	3 187	2 330	6 451	1 846	1 282	6 743	IMPORTATIONS 5
7 012	8 935	1 826	7 077	3 160	429	4 991	1 099	EXPORTATIONS 6
17 957	15 045	19 662	23 037	21 163	9 497	17 496	19 052	ENTRÉES INTER-PROVINCES 7
250 535	272 300	272 854	264 832	156 464	272 759	227 170	32 065	SORTIES INTER-PROVINCES 8
33 583	69 460	51 436	72 489	87 006	91 615	102 815	129 316	INVENTAIRE DE FERMETURE 9
36 406	62 625	55 728	65 486	83 214	87 988	78 240	116 346	ARRIV. SOC. NON-DÉCLAR. 10
								ARRIV. DES SOC. DÉCLAR. 11
								EXPÉD. AUX SOC. DÉCLAR. 12
-1 239	-1 123	-2 394	-25 633	- 808	- 681	1 252	- 154	PERTES & RECTIFICATIONS 13
	1							AUTO CONSOMMATION 14
5 740	14 912	22 849	24 465	26 393	20 782	20 162	27 430	VENTES INTÉRIEURES 15
								CARBURANT DIESEL
332 454	218 940	307 345	299 167	313 314	192 287	218 644	162 815	PRODUCTION 1
-53 027	85 745	136 253	93 851	129 453	58 425	75 043	87 920	ÉCHANGES INTER-PRODUITS 2
279 427	304 685	443 598	393 018	442 767	250 712	293 687	250 735	PRODUCTION NETTE 3
4 263	20 060		23 078				13 514	RETOUR POUR ALIMENT. 4
4 833	4 598	6 856	10 896	6 894	4 592	1 765	12 755	IMPORTATIONS 5
82 986	78 424	8 264	26 753	24 009	2 865	3 920	10 539	EXPORTATIONS 6
154 890	119 307	108 154	89 299	91 132	61 189	57 010	41 483	ENTRÉES INTER-PROVINCES 7
209 556	159 982	248 799	303 728	363 524	304 907	283 348	151 595	SORTIES INTER-PROVINCES 8
215 828	241 899	224 856	234 616	209 507	188 053	179 784	146 062	INVENTAIRE DE FERMETURE 9
219 873	261 747	184 433	223 171	212 861	189 766	172 009	143 408	ARRIV. SOC. NON-DÉCLAR. 10
								ARRIV. DES SOC. DÉCLAR. 11
								EXPÉD. AUX SOC. DÉCLAR. 12
- 887	298	-1 814	2 550	386	3 887	873	985	PERTES & RECTIFICATIONS 13
482	360	460	413	519	369	348	585	AUTO CONSOMMATION 14
311 781	308 332	289 812	296 207	304 695	240 444	266 945	246 044	VENTES INTÉRIEURES 15
X	X	X	X	X	X	X	X	FAIBLE TENEUR EN SOUFRE 16
								MAZOUT LÉGER (NOS 2 & 3)
78 443	92 797	85 954	188 569	220 687	234 233	163 773	195 797	PRODUCTION 1
23 066	38 128	-2 035	-41 167	71 080	50 334	86 326	62 628	ÉCHANGES INTER-PRODUITS 2
101 509	130 925	83 919	147 402	291 767	284 567	250 099	258 425	PRODUCTION NETTE 3
7 150	20 787		10 196				14 184	RETOUR POUR ALIMENT. 4
22 895	25 571	21 092	26 769	42 883	75 499	7 284	32 798	IMPORTATIONS 5
65 061	75 892	69 187	40 142	57 436	41 692	55 451	56 195	EXPORTATIONS 6
37 076	86 154	49 135	7 617	15 633	10 540	7 009	47 567	ENTRÉES INTER-PROVINCES 7
238 584	267 557	245 535	286 877	316 509	308 138	254 448	258 407	SORTIES INTER-PROVINCES 8
51 558	58 948	89 299	139 348	120 452	189 646	80 659	206 568	INVENTAIRE DE FERMETURE 9
52 575	59 538	80 924	123 132	139 938	200 648	130 082	210 996	ARRIV. SOC. NON-DÉCLAR. 10
								ARRIV. DES SOC. DÉCLAR. 11
								EXPÉD. AUX SOC. DÉCLAR. 12
- 731	- 437	-4 730	-21 582	-4 317	1 023	-4 773	4 313	PERTES & RECTIFICATIONS 13
41	24	54	38	65	112	96	70	AUTO CONSOMMATION 14
70 020	86 729	117 952	159 772	245 821	236 454	300 201	327 852	VENTES INTÉRIEURES 15
								MAZOUT LOURD (NOS 4,5 & 6)
126 626	120 259	161 405	161 486	155 297	145 627	146 498	175 994	PRODUCTION 1
3 781	13 284	2 755	49 720	-13 357	1 902	6 431	4 833	ÉCHANGES INTER-PRODUITS 2
130 407	133 543	164 160	211 206	161 940	147 529	152 929	180 827	PRODUCTION NETTE 3
	38 311		22 246	34 795	4 000R	43 918		RETOUR POUR ALIMENT. 4
99 461	31 065	58 469	56 656	7 444	3 523	54 068	19 356	IMPORTATIONS 5
43 000	45 737	26 068	46 253	32 160	17 803	17 911	32 207	EXPORTATIONS 6
2 658	29 052	4 120	18 912	7 561	18 017	33 408	34 469	ENTRÉES INTER-PROVINCES 7
176 678	218 240	181 466	227 260	220 300	215 565	251 255	177 372	SORTIES INTER-PROVINCES 8
24 226	26 038	21 143	60 795	70 791	14 443	30 297	15 958	INVENTAIRE DE FERMETURE 9
20 093	30 270	21 304	63 722	70 314	16 556	20 234	14 479	ARRIV. SOC. NON-DÉCLAR. 10
								ARRIV. DES SOC. DÉCLAR. 11
								EXPÉD. AUX SOC. DÉCLAR. 12
747	140	- 121	-3 871	4 831	- 526	- 243	- 916	PERTES & RECTIFICATIONS 13
18 380	16 464	18 438	20 661	23 878	22 591	24 346	20 877	AUTO CONSOMMATION 14
126 333	95 076	145 935	138 626	172 618	128 349R	77 552	125 841	VENTES INTÉRIEURES 15
X	X	X	X	X	X	X	X	FAIBLE TENEUR EN SOUFRE 16

TABLE 1. SUPPLY AND DISPOSITION OF PETROLEUM PRODUCTS, QUEBEC, FEBRUARY 1995

CUBIC METRES	CUM. 1994	CUM. 1995	YEAR 1994	MAR. 1994	APR. 1994	MAY 1994	JUNE 1994	JULY 1994
	CUM. 1994	CUM. 1995	ANN. 1994	MARS 1994	AVR. 1994	MAI 1994	JUIN 1994	JUI. 1994
ASPHALT								
1 PRODUCTION	74 722	50 520	887 819	52 782	20 729	45 224	144 262	142 099
2 INTERPRODUCT TRANSFERS		- 241	149	259				
5 IMPORTS			14 300			100	100	
6 EXPORTS	659		101 353	512	1 504	4 825	11 710	21 424
7 INTERPROVINCIAL -IN-	225	7	13 658		1		100	1 959
8 INTERPROVINCIAL -OUT-	9 657	9 269	84 809	6 578	6 536	19 070	13 598	7 541
9 CLOSING INVENTORY	43 551	34 702	30 377	66 701	60 079	35 500	77 710	78 709
10 REC. FROM NON-REP. COS.			23 056	7 464	3 122		9 104	759
11 REC. FROM REP. COS.			19 859	6 632	3 185		8 828	
12 TO REPORTING COS.	108							
13 LOSSES & ADJUSTMENTS	222	- 787	2 252	- 126	-21	- 575	99	425
14 OWN CONSUMPTION			18					
15 DOMESTIC SALES	53 978	37 479	733 542	23 759	19 270	46 583	77 121	114 428
COKE								
1 PRODUCTION	21 546	26 320	134 910	10 367	10 408	10 387	11 438	10 648
2 INTERPRODUCT TRANSFERS			- 259	- 259				
5 IMPORTS	63 100	47 900	611 800	33 900	60 400	30 600	78 600	76 400
6 EXPORTS								
7 INTERPROVINCIAL -IN-	678	1 781	9 402	752	650	814		1 389
8 INTERPROVINCIAL -OUT-	112		983	124		747		
9 CLOSING INVENTORY	2 069	5 939	5 343	3 296	1 541	2 917	4 395	1 748
10 REC. FROM NON-REP. COS.			4 804	1 175	1 455	2 174		
11 REC. FROM REP. COS.								
12 TO REPORTING COS.								
13 LOSSES & ADJUSTMENTS	-1	1	-63	-3		1	2	
14 OWN CONSUMPTION	13 370	12 690	74 806	6 689	5 790	6 901	5 944	6 899
15 DOMESTIC SALES	71 555	62 714	681 369	37 898	68 878	34 950	82 614	84 185
LUBE OILS & GREASES								
1 PRODUCTION	30 086	30 545	173 024	14 402	11 310	15 934	14 631	15 605
2 INTERPRODUCT TRANSFERS	-2 636	2 826	7 828	-2 184	159	1 326	2 363	572
4 TRANSFERS TO REF. FEED.								
5 IMPORTS	948	1 022	7 071	537	400	601	575	753
6 EXPORTS	1 064	107	23 854	2 769	443	463	339	83
7 INTERPROVINCIAL -IN-	19 139	15 587	105 065	7 697	8 019	7 730	8 805	7 708
8 INTERPROVINCIAL -OUT-	17 947	16 768	118 958	7 412	11 387	10 346	9 988	9 492
9 CLOSING INVENTORY	36 362	27 265	21 294	34 593	30 440	29 815	30 539	28 987
10 REC. FROM NON-REP. COS.	70	1	285	34	48	13	12	11
11 REC. FROM REP. COS.	1 346	1 445	10 465	864	788	838	1 038	809
12 TO REPORTING COS.	1 164	878	7 989	611	654	763	781	656
13 LOSSES & ADJUSTMENTS	-1 093	2 735	7 656	- 338	14	1 301	2 205	760
14 OWN CONSUMPTION	37	65	314	13	41	24	12	32
15 DOMESTIC SALES	21 087	24 902	151 308	12 652	12 338	14 170	13 375	15 987
STILL GAS								
1 PRODUCTION	136 756	124 707	789 831	67 129	66 849	64 631	67 973	66 332
2 INTERPRODUCT TRANSFERS								
9 CLOSING INVENTORY								
11 REC. FROM REP. COS.								
12 TO REPORTING COS.								
13 LOSSES & ADJUSTMENTS			27 273					
14 OWN CONSUMPTION	136 756	124 707	762 558	67 129	66 849	64 631	67 973	66 332
15 DOMESTIC SALES								
OTHER PRODUCTS								
1 PRODUCTION	59 252	88 879	591 468	12 782	66 850	54 556	4 401	92 329
2 INTERPRODUCT TRANSFERS	- 398	- 2 816	-28 355	-15 855	1 554	-20 781	-2 802	-3 649
4 TRANSFERS TO REF. FEED.	117 757	23 502	676 111	88 133	20 431	85 902	92 319	89 649
5 IMPORTS	15 459		222 261	47 527		59 913		67 934
6 EXPORTS	303	55 745	93 471	68	99			
7 INTERPROVINCIAL -IN-	1 907	2 879	17 258	1 525	1 028	1 208	1 024	3 737
8 INTERPROVINCIAL -OUT-	6 260	9 450	95 008	4 339	3 598	14 003	2 895	4 886
9 CLOSING INVENTORY	365 288	377 517	384 868	319 144	371 612	364 414	272 317	335 760
10 REC. FROM NON-REP. COS.	72 068	13 136	161 597	2 590	8 659	4 804	2 086	1 289
11 REC. FROM REP. COS.	14 740	1 395	29 340	558	2 586	3 406	1 469	2 434
12 TO REPORTING COS.	14 465	986	26 688	790	1 635	871	779	610
13 LOSSES & ADJUSTMENTS	- 102	- 121	4 222	- 209	-51	249	- 185	2 867
14 OWN CONSUMPTION			1			1		
15 DOMESTIC SALES	3 925	21 262	58 068	2 150	2 497	9 278	2 467	2 619

TABLEAU 1. APPROVISIONNEMENT ET UTILISATION, PRODUITS PÉTROLIERS, QUÉBEC, FÉVRIER 1995

AUG. 1994	SEP. 1994	OCT. 1994	NOV. 1994	DEC. 1994	JAN. 1995	FEB. 1995	FEB. 1994		MÈTRES CUBES
AOUT 1994	SEP. 1994	OCT. 1994	NOV. 1994	DÉC. 1994	JAN. 1995	FÉV. 1995	FÉV. 1994		
149 241	111 653 111	74 953	54 503	17 651 - 221	34 957 - 241	15 563	46 089		ASPHALTE
7 200	6 900								PRODUCTION 1
20 677	9 276	26 200	4 566				424		ÉCHANGES INTER-PRODUITS 2
1 543	3 208		6 539	83	7		161		IMPORTATIONS 5
4 603	4 418	612	7 987	4 209	7 976	1 293	4 727		EXPORTATIONS 6
64 319	85 750	36 033	43 174	30 377	45 154	34 702	43 551		ENTRÉES INTER-PROVINCES 7
332		422	1 646	207					SORTIES INTER-PROVINCES 8
755	318		33						INVENTAIRE DE FERMETURE 9
-51	5 136	-3 133 18	- 496	772	- 626	- 161	129		ARRIV. SOC. NON-DÉCLAR. 10
									ARRIV. DES SOC. DÉCLAR. 11
									EXPÉD. AUX SOC. DÉCLAR. 12
146 722	81 313	101 375	43 457	25 536	12 596	24 883	26 555		PERTES & RECTIFICATIONS 13
									AUTO CONSOMMATION 14
									VENTES INTÉRIEURES 15
									COKE
12 562	10 781	14 955	9 801	12 017	13 949	12 371	9 126		PRODUCTION 1
									ÉCHANGES INTER-PRODUITS 2
42 900	42 600	31 300	107 000	45 000	25 100	22 800	16 700		IMPORTATIONS 5
2 259	2 860					1 781	678		EXPORTATIONS 6
							112		ENTRÉES INTER-PROVINCES 7
3 648	1 458	3 069	3 327	5 343	3 409	5 939	2 069		SORTIES INTER-PROVINCES 8
									INVENTAIRE DE FERMETURE 9
									ARRIV. SOC. NON-DÉCLAR. 10
									ARRIV. DES SOC. DÉCLAR. 11
									EXPÉD. AUX SOC. DÉCLAR. 12
1		-40	1	-24		1	-1		PERTES & RECTIFICATIONS 13
6 732	6 550	6 188	3 650	6 093	6 280	6 410	6 198		AUTO CONSOMMATION 14
49 088	51 881	38 496	112 892	48 932	34 703	28 011	23 152		VENTES INTÉRIEURES 15
									HUILES & GRAISSES LUBRIF.
16 790	11 453	17 415	13 614	11 784	15 887	14 658	13 820		PRODUCTION 1
2 156	2 113	281	1 596	2 082	1 251	1 575	-2 721		ÉCHANGES INTER-PRODUITS 2
									RETOUR POUR ALIMENT. 4
600	940	419	680	618	722	300	635		IMPORTATIONS 5
9 405	123	9 089	27	49	55	52	513		EXPORTATIONS 6
9 328	10 047	7 650	8 479	10 463	8 108	7 479	10 006		ENTRÉES INTER-PROVINCES 7
11 360	7 569	12 199	12 254	8 984	8 469	8 299	7 115		SORTIES INTER-PROVINCES 8
22 674	23 387	19 085	19 144	21 294	25 556	27 265	36 362		INVENTAIRE DE FERMETURE 9
29	13	23	31	1	1	49	49		ARRIV. SOC. NON-DÉCLAR. 10
1 051	920	914	989	908	699	746	630		ARRIV. DES SOC. DÉCLAR. 11
722	736	604	645	653	489	389	538		EXPÉD. AUX SOC. DÉCLAR. 12
707	909	-22	1 286	1 927	1 010	1 725	-1 072		PERTES & RECTIFICATIONS 13
62	21	31	19	22	46	19	23		AUTO CONSOMMATION 14
14 011	15 415	9 103	11 099	12 071	12 337	12 565	10 646		VENTES INTÉRIEURES 15
									GAZ DE DISTILLATION
66 358	61 917	68 134	66 126	57 626	64 869	59 838	69 730		PRODUCTION 1
									ÉCHANGES INTER-PRODUITS 2
									INVENTAIRE DE FERMETURE 9
									ARRIV. DES SOC. DÉCLAR. 11
									EXPÉD. AUX SOC. DÉCLAR. 12
66 358	27 273 34 644	68 134	66 126	57 626	64 869	59 838	69 730		PERTES & RECTIFICATIONS 13
									AUTO CONSOMMATION 14
									VENTES INTÉRIEURES 15
									AUTRES PRODUITS
65 431	58 154	17 014	97 777	62 922	56 770	32 109	26 052		PRODUCTION 1
913	-7 650	1 407	1 337	17 569	- 397	-2 419	-1 564		ÉCHANGES INTER-PRODUITS 2
61 547	44 926	16 612	50 392	8 443	14 151	9 351	57 470		RETOUR POUR ALIMENT. 4
28 211	3 217						15 459		IMPORTATIONS 5
		78		92 923	55 745		145		EXPORTATIONS 6
1 014	1 581	937	1 532	1 765	2 038	841	1 196		ENTRÉES INTER-PROVINCES 7
3 174	5 258	23 689	22 680	4 226	3 947	5 503	2 791		SORTIES INTER-PROVINCES 8
363 685	396 577	373 432	417 055	384 868	370 817	377 517	365 288		INVENTAIRE DE FERMETURE 9
2 512	34 037	6 891	17 934	8 727	6 917	6 219	41 837		ARRIV. SOC. NON-DÉCLAR. 10
1 060	791	906	1 080	310	724	671	3 932		ARRIV. DES SOC. DÉCLAR. 11
3 410	782	1 360	1 516	470	802	184	4 246		EXPÉD. AUX SOC. DÉCLAR. 12
66	505	310	-1 568	2 340	- 387	266	- 206		PERTES & RECTIFICATIONS 13
									AUTO CONSOMMATION 14
3 019	5 767	8 251	3 017	15 078	5 845	15 417	1 979		VENTES INTÉRIEURES 15

TABLE 1. SUPPLY AND DISPOSITION OF PETROLEUM PRODUCTS, ONTARIO, FEBRUARY 1995

CUBIC METRES	CUM. 1994	CUM. 1995	YEAR 1994	MAR. 1994	APR. 1994	MAY 1994	JUNE 1994	JULY 1994
	CUM. 1994	CUM. 1995	ANN. 1994	MARS 1994	AVR. 1994	MAI 1994	JUIN 1994	JUI. 1994
1 DOMESTIC CRUDE AND EQUIVALENT RECEIVED	4 049 880	4 066 461	23 596 797	2 118 250	2 103 646	1 812 634	1 640 406	2 113 273
A WESTERN CANADA	4 006 370	4 023 493	23 333 543	2 094 655	2 081 980	1 788 750	1 617 722	2 090 845
B EASTERN CANADA	43 510	42 968	263 254	23 595	21 666	23 884	22 684	22 428
2 TOTAL IMPORTS OF CRUDE AND EQUIV.		7 939	875 677	46 910	100 902	101 674	75 526	129 850
A ALGERIA								
B IRAN								
C IRAQ								
D KUWAIT								
E LIBYA								
F MEXICO								
G NIGERIA			32 058				32 058	
H NORWAY			22 994					22 994
I SAUDI ARABIA								
J UNITED ARAB EMIRATES								
K UNITED KINGDOM			491 737				15 535	106 856
L UNITED STATES		7 939	328 888	46 910	100 902	101 674	27 933	
M VENEZUELA								
N OTHERS								
3 TOTAL CRUDE AND EQUIV. RECEIVED BY REFS (1+2)	4 049 880	4 074 400	24 472 474	2 165 160	2 204 548	1 914 308	1 715 932	2 243 123
A BY PIPELINE	4 006 370	4 031 432	24 175 269	2 141 565	2 182 882	1 890 424	1 682 291	2 197 701
B BY OTHER MEANS	43 510	42 968	297 205	23 595	21 666	23 884	33 641	45 422
4 OPENING INVENTORY CRUDE	486 712	477 382	486 712	482 917	440 875	548 159	460 769	589 881
5 CLOSING INVENTORY CRUDE	482 917	488 812	477 382	440 875	548 159	460 769	589 881	567 268
6 LOSSES & ADJUSTMENTS	-1	-4 988	-3 541	-3 221	-2 022	-66	75	1 353
7 CRUDE & EQUIV. CHARGED	4 053 676	4 067 958	24 485 345	2 210 423	2 099 286	2 001 764	1 586 765	2 264 383
A CONVENTIONAL CRUDE LIGHT	1 832 201	2 045 167	12 771 521	1 076 669	1 232 255	1 233 848	907 486	1 252 989
B CONVENTIONAL CRUDE HEAVY	1 088 402	1 028 362	5 802 027	581 234	409 967	333 184	358 570	487 573
C SYNTHETIC CRUDE OIL	867 857	677 810	4 244 912	380 503	304 388	284 607	209 792	371 279
D CRUDE BITUMEN								
E CONDENSATE & PENTANES	265 216	316 619	1 666 885	172 017	152 676	150 125	110 897	152 542
8 OTHER MATERIALS CHARGED	750 040	716 951	4 440 687	434 885	332 603	289 210	280 481	291 315
A CRUDE TOPS	210 188	167 514	932 813	122 113	82 282	39 719	68 973	62 074
B CRUDE BOTTOMS	39 023	103 436	370 437	34 148	20 425	11 778	15 624	
C LPG'S	191 571	283 174	1 250 049	117 648	88 447	76 374	73 075	96 943
D NATURAL GAS	10 329	6 700	54 461	4 400	4 700	6 600	2 900	3 500
E LUBES FOR REPROCESSING	1 776	3 956	20 132	1 580	1 980	2 412	440	1 875
F OTHER FEEDSTOCKS	297 153	152 171	1 812 795	154 996	134 769	152 327	119 469	126 923
9 TOTAL FEED CHARGED (7+8)	4 803 716	4 784 909	28 926 032	2 645 308	2 431 889	2 290 974	1 867 226	2 555 698
10 REFINERY LOSSES	- 156 043	- 295 326	-1 010 516	- 110 635	- 101 933	-61 223	-55 222	- 100 052
TOTAL, ALL PRODUCTS								
1 REFINERY PRODUCTION	4 959 759	5 080 235	29 936 548	2 755 943	2 533 822	2 352 197	1 922 448	2 655 750
4 TRANSFERS TO REFINERY FEEDSTOCKS	750 040	716 951	4 440 687	434 885	332 603	289 210	280 481	291 315
5 IMPORTS	86 256	72 733	1 368 944	42 359	81 197	92 417	67 473	218 231
6 EXPORTS	279 849	202 546	1 633 044	184 915	149 535	159 067	133 390	125 378
7 INTERPROVINCIAL -IN-	900 735	602 983	5 128 816	426 382	361 778	484 867	542 272	328 535
8 INTERPROVINCIAL -OUT-	318 173	184 305	2 368 007	135 142	220 781	167 091	153 880	288 893
9 CLOSING INVENTORY	2 215 434	2 547 013	2 413 584	2 243 464	2 376 213	2 307 840	2 014 993	2 133 753
10 REC. FROM NON-REP. COS.	267 391	400 848	1 829 505	170 143	216 114	79 900	90 093	99 818
11 REC. FROM REP. COS.	2 109 555	1 948 126	11 837 899	1 052 707	849 438	985 936	901 526	936 861
12 DEL. TO REPORTING COS.	2 089 466	1 985 623	11 798 712	1 090 265	841 779	1 001 605	842 947	917 922
13 LOSSES & ADJUSTMENTS	79 119	11 438	-67 467	46 223	23 521	20 451	6 647	-6 076
14 OWN CONSUMPTION	397 941	391 427	2 279 838	203 298	183 565	177 910	153 020	198 483
15 DOMESTIC SALES	4 298 123	4 479 206	27 339 756	2 324 776	2 157 816	2 248 356	2 246 294	2 304 520

TABLEAU 1. APPROVISIONNEMENT ET UTILISATION, PRODUITS PÉTROLIERS, ONTARIO, FÉVRIER 1995

AUG. 1994	SEP. 1994	OCT. 1994	NOV. 1994	DEC. 1994	JAN. 1995	FEB. 1995	FEB. 1994	MÈTRES CUBES
AOÛT 1994	SEP. 1994	OCT. 1994	NOV. 1994	DÉC. 1994	JAN. 1995	FÉV. 1995	FÉV. 1994	
2 002 843	1 963 212	1 861 887	1 958 125	1 972 641	2 189 082	1 877 379	1 889 405	ARRIVAGES DE PÉTROLE BRUT & ÉQUIV. DOMESTIQUE 1
1 981 350	1 942 339	1 841 767	1 937 942	1 949 823	2 166 970	1 856 523	1 868 189	DE L'OUEST DU CANADA A
21 493	20 873	20 120	20 183	22 818	22 112	20 856	21 216	DE L'EST DU CANADA B
118 540	145 388	142 887	14 000			7 939		TOTAL DES IMPORTATIONS DE BRUT ET D'ÉQUIVALENTS 2
								ALGÉRIE A
								IRAN B
								IRAQ C
								KOWEÏT D
								LYBIE E
								MEXIQUE F
								NIGÉRIA G
								NORVÈGE H
								ARABIE SAOUDITE I
								ÉMIRATS ARABES UNIS J
								ROYAUME-UNI K
								ÉTATS UNIS L
								VÉNÉZUELA M
								AUTRES N
90 010	128 033	137 303	14 000					TOTAL ARRIV. DE BRUT ET ÉQUIV. AUX RAFFS. (1+2) 3
28 530	17 355	5 584				7 939		PAR PIPE-LINE A
								PAR D'AUTRES MOYENS B
2 121 383	2 108 600	2 004 774	1 972 125	1 972 641	2 189 082	1 885 318	1 889 405	STOCKS DE BRUT - DÉBUT 4
2 099 890	2 087 727	1 984 654	1 951 942	1 949 823	2 166 970	1 864 462	1 868 189	STOCKS DE BRUT - FIN 5
21 493	20 873	20 120	20 183	22 818	22 112	20 856	21 216	PERTES ET RECTIFICATIONS 6
567 268	499 174	682 352	534 181	482 740	477 382	524 780	539 966	
499 174	682 352	534 181	482 740	477 382	524 780	488 812	482 917	
-1 736	219	201	919	738	-166	-4 822	-1	
2 191 213	1 925 203	2 152 744	2 022 647	1 977 261	2 141 850	1 926 108	1 946 455	BRUT & ÉQUIV. INTRODUIT 7
1 174 096	960 952	1 189 450	1 017 471	974 104	1 074 407	970 760	906 853	BRUT CONVENTIONNEL LÉGER A
534 637	519 373	509 618	479 452	500 017	577 640	450 722	505 752	BRUT CONVENTIONNEL LOURD B
363 707	391 218	371 669	361 336	338 556	328 427	349 383	402 678	PÉTROLE BRUT SYNTHÉTIQUE C
								PÉTROLE BITUMINEUX LOURD D
118 773	53 660	162 007	164 388	164 584	161 376	155 243	131 172	CONDENSATS ET PENTANES E
304 017	246 250	460 918	484 711	566 257	367 873	349 078	401 449	AUTRES MAT. UTILISÉES B
45 993	36 837	44 020	112 866	107 748	96 939	70 575	110 621	PRODUITS DE DÉCANTATION A
6 228	29 529	119 726	39 881	54 075	59 364	44 072	37 218	RÉSIDUS DE BRUT B
93 190	43 040	128 115	175 583	166 063	126 257	156 917	109 981	GPL C
4 500	4 300	2 900	5 668	4 664	3 300	3 400	4 800	GAZ NATUREL D
1 952	2 079	1 774	2 351	1 913	2 078	1 878	1 490	LUBRIFIANTS RECYCLABLES E
152 154	130 465	164 383	148 362	231 794	79 935	72 236	137 339	AUTRES CHARGES D'ALIMEN. F
2 495 230	2 171 453	2 613 662	2 507 358	2 543 518	2 509 723	2 275 186	2 347 904	TOTAL ALIMENTATION(7+8) 9
-97 440	-100 480	-71 811	-67 211	-108 466	-123 344	-171 982	-74 886	PERTES EN RAFFINERIE 10
2 592 670	2 271 933	2 685 473	2 554 569	2 651 984	2 633 067	2 447 168	2 422 790	TOTAL, TOUS LES PRODUITS
								PROD. DES RAFFINERIES 1
304 017	246 250	460 918	484 711	566 257	367 873	349 078	401 449	RETOUR POUR ALIMENTATION 4
194 860	201 167	173 971	154 223	56 790	48 548R	24 185	53 981	DES RAFFINERIES 5
115 853	117 843	112 731	124 466	130 017	115 330R	87 216	141 695	IMPORTATIONS 6
450 751	429 157	353 651	445 613	405 075	314 885R	288 098	461 885	EXPORTATIONS 7
220 488	196 552	151 779	285 438	229 790	93 693	90 612	146 989	ENTRÉES INTER-PROVINCES 8
2 140 037	2 182 416	2 240 012	2 424 611	2 413 584	2 593 181R	2 547 013	2 215 434	SORTIES INTER-PRDVINCES 7
108 992	103 183	198 451	187 148	308 272	178 816	222 032	172 445	INVENTAIRE DE FERMETURE 9
940 818	900 833	959 997	1 097 067	1 103 161	1 039 946	908 180	1 113 758	ARRIV. SOC. NON-DÉCLAR. 10
953 724	887 261	1 007 734	1 089 258	1 076 751	1 037 790R	947 833	1 084 188	ARRIV. DES SOC. DÉCLAR. 11
								EXPÉD. AUX SOC. DÉCLAR. 12
28 089	18 117	-2 574	-244 575	-36 409	9 648	1 790	36 869	PERTES & RECTIFICATIONS 13
220 795	157 545	184 288	199 267	203 726	201 191	190 236	189 046	AUTO CONSOMMATION 14
2 438 841	2 240 326	2 399 071	2 315 656	2 366 177	2 210 140R	2 269 066	2 155 199	VENTES INTÉRIEURES 15

TABLE 1. SUPPLY AND DISPOSITION OF PETROLEUM PRODUCTS, ONTARIO, FEBRUARY 1995

CUBIC METRES	CUM. 1994	CUM. 1995	YEAR 1994	MAR. 1994	APR. 1994	MAY 1994	JUNE 1994	JULY 1994
	CUM. 1994	CUM. 1995	ANN. 1994	MARS 1994	AVR. 1994	MAI 1994	JUIN 1994	JUI. 1994
PROPANE & PROPANE MIXES								
1 PRODUCTION	72 087	85 762	514 307	47 646	41 043	35 071	40 471	45 597
2 INTERPRODUCT TRANSFERS	-12 088	-10 325	- 104 064	-11 735	7 518	-2 977	-6 839	-24 508
A. OF WHICH TO PETROCHEMS								
3 NET PRODUCTION	59 999	75 437	410 243	35 911	48 561	32 094	33 632	21 089
4 TRANSFERS TO REF. FEED.	20 753	58 702	174 021	11 961	12 007	4 313	23 563	1 776
5 IMPORTS								
6 EXPORTS			11 448					4 030
7 INTERPROVINCIAL -IN-	19 852	2 019	71 957	10 029	10 293	2 914	2 437	9 892
8 INTERPROVINCIAL -OUT-	4 347		7 850	121		77		
9 CLOSING INVENTORY	33 463	41 890	64 988	38 263	62 623	65 664	44 751	40 652
10 REC. FROM NON-REP. COS.	21 421	28 062	204 710	11 305	16 646	5 541	4 502	1 845
11 REC. FROM REP. COS.	2 256		10 394	2 006	1 934	1 770		1 956
12 TO REPORTING COS.	3 210		12 422	1 095	2 089	1 668		2 373
13 LOSSES & ADJUSTMENTS	308	-6 977	18 980	4 029	952	750	1 606	-1 664
14 OWN CONSUMPTION	2 061	2 477	11 683	600	946	1 152	1 120	1 118
15 DOMESTIC SALES	60 180	74 414	416 706	36 645	37 080	31 318	35 195	31 248
16 TOTAL EXPORT(N.E.B.145)	461 093		2 057 011	183 178	142 766	128 921	118 048	151 136
BUTANE & BUTANE MIXES								
1 PRODUCTION	126 521	128 876	698 784	71 852	71 821	57 365	53 241	69 034
2 INTERPRODUCT TRANSFERS	- 123 113	- 119 029	- 454 526	-62 459	-29 437	-34 933	-16 337	-29 060
A. OF WHICH TO PETROCHEMS								
3 NET PRODUCTION	3 408	9 847	244 258	9 393	42 384	22 432	36 904	39 974
4 TRANSFERS TO REF. FEED.	170 818	224 472	1 076 028	105 687	76 440	72 061	49 512	95 167
5 IMPORTS			1 609					
6 EXPORTS	2 277	8 932	24 362		3 222			4 420
7 INTERPROVINCIAL -IN-	949	1	17 935	2 305		1 587		2 897
8 INTERPROVINCIAL -OUT-			16 393		16 391		1	
9 CLOSING INVENTORY	38 830	57 170	28 499	44 329	109 697	87 968	82 604	74 457
10 REC. FROM NON-REP. COS.	176 701	272 737	1 034 711	110 825	137 463	43 134	35 298	78 212
11 REC. FROM REP. COS.		2 346	17 647	586	337	6 003	2 857	821
12 TO REPORTING COS.		2 308	14 898		346	5 974	2 542	1 210
13 LOSSES & ADJUSTMENTS	- 629	- 108	-4 897	- 564	7 704	-7 830	-10 124	5 162
14 OWN CONSUMPTION								
15 DOMESTIC SALES	13 590	20 656	204 705	12 487	10 713	24 680	38 492	24 092
16 TOTAL EXPORT(N.E.B.145)	184 850		1 158 393	85 888	75 430	65 994	70 583	45 419
PETRO-CHEM FEEDSTOCKS								
1 PRODUCTION	571 204	758 077	3 527 018	337 518	331 800	260 356	249 102	342 565
2 INTERPRODUCT TRANSFERS	22 316	-14 499	1 898	1 568	-15 414	-9 017	4 235	-20 048
A. OF WHICH ENERGY BACKFLOWS								
3 NET PRODUCTION	593 520	743 578	3 528 916	339 086	316 386	251 339	253 337	322 517
4 TRANSFERS TO REF. FEED.	100 209	89 100	390 443	51 438	41 057	31 892	31 646	80
5 IMPORTS			6 640		62			
6 EXPORTS	46 188	55 373	342 126	53 273	37 613	39 133	19 594	14 717
7 INTERPROVINCIAL -IN-	5 082	8 447	38 856	3 482	3 412	3 118	2 919	4 220
8 INTERPROVINCIAL -OUT-	390		2 662					
9 CLOSING INVENTORY	193 700	193 435	182 436	176 047	189 187	171 570	151 277	179 035
10 REC. FROM NON-REP. COS.	41 585	35 861	196 102	33 669	48 269	16 000		7 028
11 REC. FROM REP. COS.	111 919	61 150	426 150	54 211	10 852	53 723	55 913	4 293
12 TO REPORTING COS.	89 268	60 748	394 979	51 351	11 397	51 201	45 821	4 383
13 LOSSES & ADJUSTMENTS	-1	692	186		2	-2		
14 OWN CONSUMPTION								
15 DOMESTIC SALES	469 236	632 124	3 030 916	292 039	275 772	219 573	235 401	291 120
NAPHTHA SPECIALTIES								
1 PRODUCTION	16 532	27 091	119 870	7 939	15 165	12 760	10 736	11 886
2 INTERPRODUCT TRANSFERS	-4 658	- 317	-31 356	-3 685	1	- 614	-8 572	- 644
3 NET PRODUCTION	11 874	26 774	88 514	4 254	15 166	12 146	2 164	11 242
4 TRANSFERS TO REF. FEED.								
5 IMPORTS	3 300	80	23 445	1 100	1 000	1 600	1 900	11 287
6 EXPORTS	4 829	3 929	35 972	2 437	2 938	3 617	4 752	2 583
7 INTERPROVINCIAL -IN-	73	1	712	15		56	11	10
8 INTERPROVINCIAL -OUT-	2 661	2 523	21 854	1 529	2 331	2 058	2 425	2 013
9 CLOSING INVENTORY	29 141	36 699	24 119	25 100	32 002	34 179	23 649	36 337
10 REC. FROM NON-REP. COS.	566	1 295	5 897	704	357	657	668	669
11 REC. FROM REP. COS.	4	3	24				4	2
12 TO REPORTING COS.		12	523					
13 LOSSES & ADJUSTMENTS	-1 069	-97	-1 131	-41	- 431	- 193	- 210	-78
14 OWN CONSUMPTION		285	2					
15 DOMESTIC SALES	10 623	8 921	67 621	6 189	4 783	6 800	8 310	6 004

TABLEAU I. APPROVISIONNEMENT ET UTILISATION, PRODUITS PÉTROLIERS, ONTARIO, FÉVRIER 1995

AUG. 1994	SEP. 1994	OCT. 1994	NOV. 1994	DEC. 1994	JAN. 1995	FEB. 1995	FEB. 1994	MÈTRES CUBES
AOUT 1994	SEP. 1994	OCT. 1994	NOV. 1994	DÉC. 1994	JAN. 1995	FÉV. 1995	FÉV. 1994	
								PROPANE & MÉL DE PROPANE
48 518	40 551	45 349	46 410	51 564	45 912	39 850	33 859	PRODUCTION 1
-24 509	-5 777	-7 309	-10 941	-4 899	-6 853	-3 472	-9 180	ÉCHANGES INTER-PRODUITS 2
24 009	34 774	38 040	35 469	46 665	39 059	36 378	24 679	PORTION POUR PÉTROCHIM. A. 2
								PRODUCTION NETTE 3
1 306		14 944	30 751	52 647	22 113	36 589	9 092	RETOUR POUR ALIMENT. 4
7 418								IMPORTATIONS 5
10 917	1 893	682	1 707	1 341	2 019		10 278	EXPORTATIONS 6
2 390	499		416				2 673	ENTRÉES INTER-PROVINCES 7
								SORTIES INTER-PROVINCES 8
31 764	47 082	70 029	72 457	64 988	56 017	41 890	33 463	INVENTAIRE DE FERMETURE 9
3 828	29 590	29 099	40 728	40 205	5 091	22 971	18 339	ARRIV. SOC. NON-DÉCLAR. 10
472							1 226	ARRIV. DES SOC. DÉCLAR. 11
1 987							2 026	EXPÉD. AUX SOC. DÉCLAR. 12
2 813	9 319	1 803	- 934	-2	-4 099	-2 878	- 283	PERTES & RECTIFICATIONS 13
971	739	1 037	831	1 108	1 323	1 154	828	AUTO CONSOMMATION 14
31 229	40 382	27 090	44 412	41 927	35 803	38 611	30 877	VENTES INTÉRIEURES 15
131 151	182 728	173 385	173 824	210 781			225 685	TOTAL EXPORT(D.N.E.145) 16
								BUTANE ET MÉL DE BUTANE
70 544	47 653	62 538	25 719	42 496	67 186	61 690	56 756	PRODUCTION 1
-28 707	-3 427	-44 544	-18 006	-64 503	-59 062	-59 967	-50 458	ÉCHANGES INTER-PRODUITS 2
41 837	44 226	17 994	7 713	-22 007	8 124	1 723	6 298	PORTION POUR PÉTROCHIM. A. 2
								PRODUCTION NETTE 3
91 884	43 040	113 171	144 832	113 416	104 144	120 328	100 889	RETOUR POUR ALIMENT. 4
7 363	6 712		1 609		4 435	4 497	2 277	IMPORTATIONS 5
10 197			368		1		949	EXPORTATIONS 6
			1					ENTRÉES INTER-PROVINCES 7
								SORTIES INTER-PROVINCES 8
80 154	73 421	72 625	49 271	28 499	26 106	57 170	38 830	INVENTAIRE DE FERMETURE 9
80 066	20 601	106 557	123 369	122 485	110 401	162 336	99 051	ARRIV. SOC. NON-DÉCLAR. 10
1 600		1 478	1 752	2 213	1 097	1 249		ARRIV. DES SOC. DÉCLAR. 11
		776	1 971	2 079	1 153	1 155		EXPÉD. AUX SOC. DÉCLAR. 12
476	1 521	- 420	43	- 236	260	- 368	-52	PERTES & RECTIFICATIONS 13
								AUTO CONSOMMATION 14
28 280	20 287	13 298	10 582	8 204	12 024	8 632	3 640	VENTES INTÉRIEURES 15
74 057	93 970	118 756	157 516	165 930			71 399	TOTAL EXPORT(D.N.E.145) 16
								CHARGES PÉTROCHIMIQUES
317 438	136 213	301 897	318 240	360 685	363 771	394 306	273 716	PRODUCTION 1
13 444	-13 938	-10 861	3 534	26 079	17 044	-31 543	-9 119	ÉCHANGES INTER-PRDDUITS 2
330 882	122 275	291 036	321 774	386 764	380 815	362 763	264 597	DONT LE RENVOI DES PRODUITS ÉNERGÉTIQUES A. 2
								PRODUCTION NETTE 3
41 235	17 100	29 286	5 700	40 800	47 200	41 900	43 572	RETOUR POUR ALIMENT. 4
6 036	32 833	20 283	31 346	6 578	41 190	26 378	22 909	IMPORTATIONS 5
3 882	4 151	5 511	1 974	1 105	3 685	4 762	390	EXPORTATIONS 6
	1 074		1 198					ENTRÉES INTER-PROVINCES 7
								SORTIES INTER-PROVINCES 8
153 415	125 188	168 706	176 650	182 436	192 572	193 435	193 700	INVENTAIRE DE FERMETURE 9
5 458	8 418	31 147	548	4 180	32 496	3 365	41 385	ARRIV. SOC. NON-DÉCLAR. 10
59 761	2 055	10 752	24 567	38 104	30 259	30 891	26 740	ARRIV. DES SOC. DÉCLAR. 11
59 491	4 051	13 046	24 183	40 787	33 518	27 250	25 461	EXPÉD. AUX SOC. DÉCLAR. 12
-1		84	1	103	-1	693	-1	PERTES & RECTIFICATIONDS 13
								AUTO CONSOMMATION 14
318 842	110 068	232 309	278 491	308 065	327 407	304 717	232 090	VENTES INTÉRIEURES 15
								PROD SPÉCIAUX BASE/MAPH
14 110	5 406	7 088	13 759	4 489	15 889	11 202	3 054	PRODUCTION 1
29	-4 412	-8 847	38	8	- 144	- 173	-4 697	ÉCHANGES INTER-PRDDUITS 2
14 139	994	-1 759	13 797	4 497	15 745	11 029	-1 643	PRODUCTION NETTE 3
1 759	1 141	59	256	43	35	45	1 300	RETOUR POUR ALIMENT. 4
3 272	3 184	2 486	3 404	2 470	1 921	2 008	2 073	IMPORTATIONS 5
3		367		1 177		1	73	EXPORTATIONS 6
1 596	2 360	2 085	1 650	1 146	1 185	1 338	1 347	ENTRÉES INTER-PROVINCES 7
								SORTIES INTER-PROVINCES 8
41 685	31 835	20 877	25 697	24 119	32 647	36 699	29 141	INVENTAIRE DE FERMETURE 9
566	498	632	298	282	380	915	242	ARRIV. SOC. NON-DÉCLAR. 10
3	3	2	4	2	2	1	2	ARRIV. DES SOC. DÉCLAR. 11
		523			12			EXPÉD. AUX SOC. DÉCLAR. 12
166	16	380	281	48	62	- 159	- 332	PERTES & RECTIFICATIONS 13
			1	1	285			AUTO CONSOMMATION 14
6 088	6 926	4 785	4 199	2 914	4 169	4 752	5 453	VENTES INTÉRIEURES 15

TABLE 1. SUPPLY AND DISPOSITION OF PETROLEUM PRODUCTS, ONTARIO, FEBRUARY 1995

CUBIC METRES	CUM. 1994	CUM. 1995	YEAR 1994	MAR. 1994	APR. 1994	MAY 1994	JUNE 1994	JULY 1994
	CUM. 1994	CUM. 1995	ANN. 1994	MARS 1994	AVR. 1994	MAI 1994	JUIN 1994	JUI. 1994
AVIATION GASOLINE								
1 PRODUCTION		991	466					
2 INTERPRODUCT TRANSFERS	-3	-2 343	-1 957	-5	-1	-8	-11	-8
3 NET PRODUCTION	-3	-1 352	-1 491	-5	-1	-8	-11	-8
4 TRANSFERS TO REF. FEED.	3		3					
5 IMPORTS	300	600	3 400	200	400	400	500	300
6 EXPORTS								
7 INTERPROVINCIAL -IN-	1 821	1 017	28 038	1 347	1 117	2 366	3 395	2 411
8 INTERPROVINCIAL -OUT-	850	43	979	24			14	2
9 CLOSING INVENTORY	2 170	6 301	7 980	2 386	2 527	2 525	2 478	2 531
10 REC. FROM NON-REP. COS.								
11 REC. FROM REP. COS.	18	1	78	3	5	8	19	2
12 TO REPORTING COS.	16		290	13	2	12	8	10
13 LOSSES & ADJUSTMENTS	-66	150	756	28	-4	80	21	-37
14 OWN CONSUMPTION			3					
15 DOMESTIC SALES	1 331	1 772	22 202	1 264	1 382	2 676	3 907	2 677
MOTOR GASOLINE								
1 PRODUCTION	1 733 668	1 814 403	11 099 115	1 037 002	935 104	843 235	693 917	990 055
2 INTERPRODUCT TRANSFERS	70 296	82 323	478 324	48 788	17 531	36 370	147 981	22 346
3 NET PRODUCTION	1 803 964	1 896 726	11 577 439	1 085 790	952 635	879 605	841 898	1 012 401
4 TRANSFERS TO REF. FEED.	39	52	276	28	26	35	17	26
5 IMPORTS	10 300	9 800	419 632	4 200	22 914	28 677	16 598	153 504
6 EXPORTS	18 972	14 087	125 521	22 831	12 424	7 952	8 158	9 144
7 INTERPROVINCIAL -IN-	273 939	152 382	1 692 276	99 550	101 180	213 852	212 453	115 785
8 INTERPROVINCIAL -OUT-	77 795	59 483	651 531	59 806	71 845	22 763	45 483	66 971
9 CLOSING INVENTORY	640 612	763 823	761 026	689 968	674 411	662 144	585 132	609 431
10 REC. FROM NON-REP. COS.								
11 REC. FROM REP. COS.	812 478	800 710	5 474 128	448 260	391 022	497 846	507 465	490 150
12 TO REPORTING COS.	842 167	838 676	5 499 147	445 218	408 216	490 059	461 277	495 415
13 LOSSES & ADJUSTMENTS	43 232	9 560	-13 634	21 847	5 548	15 477	14 561	107
14 OWN CONSUMPTION	72	27	211	17	12	12	11	8
15 DOMESTIC SALES	1 902 422	1 934 936	12 764 027	1 038 697	985 237	1 095 949	1 125 919	1 173 870
SALES BY GRADE:								
16 PREMIUM	330 021	318 638	2 082 119	166 027	161 733	181 060	180 455	193 925
17 MID GRADE	131 564	117 990	817 435	69 178	62 629	70 438	70 097	72 685
18 REGULAR NO-LEAD	1 440 630	1 497 749	9 862 069	803 524	760 746	844 538	875 261	907 396
19 REGULAR LEADED	207	559	2 404	168	129	113	106	156
20 RETAIL SALES OF MOGAS	1 756 268	1 785 510	11 811 435R	958 899	914 735	1 017 525	1 045 350	1 080 876R
AV-TURBO FUEL KERO TYPE								
1 PRODUCTION	116 794	133 650	802 781	90 994	65 097	80 907	42 993	101 989
2 INTERPRODUCT TRANSFERS	51 610	61 793	368 907	27 433	32 974	34 104	30 668	40 133
3 NET PRODUCTION	168 404	195 443	1 171 688	118 427	98 071	115 011	73 661	142 122
4 TRANSFERS TO REF. FEED.	1	4	25			8	1	2
5 IMPORTS	12 700		25 059	163	100	100	200	100
6 EXPORTS	- 351		3 623	3 974				
7 INTERPROVINCIAL -IN-	29 569	21 177	234 462	20 649	11 066	17 722	13 191	13 587
8 INTERPROVINCIAL -OUT-	13 881		125 328	9 061	2 963	8 105	6 721	6 721
9 CLOSING INVENTORY	61 384	76 954	77 188	83 414	93 872	95 786	69 699	96 099
10 REC. FROM NON-REP. COS.								
11 REC. FROM REP. COS.	62 165	52 616	381 651	32 417	39 122	30 092	24 168	35 841
12 TO REPORTING COS.	70 687	50 422	373 692	29 034	34 294	31 327	24 285	35 941
13 LOSSES & ADJUSTMENTS	5 505	4 837	20 485	975	1 625	7 895	-2 553	-2 718
14 OWN CONSUMPTION		2						
15 DOMESTIC SALES	205 856	214 205	1 296 644	106 582	99 019	113 676	108 853	125 304
AV-TURBO FUEL NAPH TYPE								
1 PRODUCTION								
2 INTERPRODUCT TRANSFERS	-49	-18	-7 591		8	-2	-4	-2
3 NET PRODUCTION	-49	-18	-7 591		8	-2	-4	-2
4 TRANSFERS TO REF. FEED.								
5 IMPORTS	200		2 000				100	
6 EXPORTS								
7 INTERPROVINCIAL -IN-	3 957	9 394	53 099	1 538	2 754	3 004	6 502	4 613
8 INTERPROVINCIAL -OUT-		2 616	9 546	2 836				105
9 CLOSING INVENTORY	7 309	1 218	479	473	430	516	293	200
10 REC. FROM NON-REP. COS.								
11 REC. FROM REP. COS.								
12 TO REPORTING COS.								
13 LOSSES & ADJUSTMENTS	112	-1 939	-3 418	3 543	1 008	777	12	- 830
14 OWN CONSUMPTION								
15 DOMESTIC SALES	4 065	7 960	48 279	1 995	1 797	2 139	6 809	5 429

TABLEAU 1. APPROVISIONNEMENT ET UTILISATION, PRODUITS PÉTROLIERS, ONTARIO, FÉVRIER 1995

AUG. 1994	SEP. 1994	OCT. 1994	NOV. 1994	DEC. 1994	JAN. 1995	FEB. 1995	FEB. 1994	MÈTRES CUBES
AOÛT 1994	SEP. 1994	OCT. 1994	NOV. 1994	DÉC. 1994	JAN. 1995	FÉV. 1995	FÉV. 1994	
			466			991		ESSENCE D'AVIATION
-7	-18	-1	-6	-1 889	-2 339	-4	-2	PRODUCTION 1
-7	-18	-1	460	-1 889	-2 339	987	-2	ÉCHANGES INTER-PRODUITS 2
								PRODUCTION NETTE 3
300	200	300	200	300	300	300	100	RETOUR POUR ALIMENT. 4
1 885	2 439	2 619	7 453	1 185	594	423	396	IMPORTATIONS 5
40		1	1	47		43	798	EXPORTATIONS 6
1 564	1 584	2 173	9 293	7 980	5 721	6 301	2 170	ENTRÉES INTER-PROVINCES 7
7	12		3	1	1		16	SORTIES INTER-PROVINCES 8
	229						14	INVENTAIRE DE FERMETURE 9
55	110	775	- 180	-46	65	65	-42	ARRIV. SOC. NON-DÉCLAR. 10
	3							ARRIV. DES SOC. DÉCLAR. 11
								EXPÉD. AUX SOC. DÉCLAR. 12
3 057	2 271	1 553	1 175	909	750	1 022	740	PERTES & RECTIFICATIONS 13
								AUTO CONSOMMATION 14
								VENTES INTÉRIEURES 15
								ESSENCE POUR MOTEURS
985 139	982 992	936 212	982 445	979 346	946 466	867 937	849 855	PRODUCTION 1
25 340	-16 438	36 855	-3 368	92 623	17 492	64 831	36 260	ÉCHANGES INTER-PRODUITS 2
1 010 479	966 554	973 067	979 077	1 071 969	963 958	932 768	886 115	PRODUCTION NETTE 3
30	17	17	15	26	30	22	35	RETOUR POUR ALIMENT. 4
68 157	72 176	8 419	27 845	6 842	4 780R	5 100	4 400	IMPORTATIONS 5
7 715	12 031	8 298	10 987	7 009	7 123	6 964	8 133	EXPORTATIONS 6
158 737	142 911	115 683	159 418	100 768	90 913	61 469	138 807	ENTRÉES INTER-PROVINCES 7
30 263	29 054	26 799	115 987	104 765	33 861	25 622	42 147	SORTIES INTER-PROVINCES 8
630 121	653 654	591 134	734 047	761 026	821 934	763 823	640 612	INVENTAIRE DE FERMETURE 9
510 228	458 717	451 686	465 367	440 909	436 591	364 119	444 077	ARRIV. SOC. NON-DÉCLAR. 10
512 957	444 075	490 183	480 729	428 851	429 485	409 191	454 130	ARRIV. DES SOC. DÉCLAR. 11
18 703	6 292	4 565	- 145 507	1 541	10 089	- 529	11 035	EXPÉD. AUX SOC. DÉCLAR. 12
9	38	10	11	11	13	14	15	PERTES & RECTIFICATIONS 13
								AUTO CONSOMMATION 14
1 157 234	1 125 318	1 081 503	1 026 572	1 051 306	954 653R	980 283	945 925	VENTES INTÉRIEURES 15
								VENTES PAR CATÉGORIE:
175 731	179 775	176 996	161 691	174 705	157 552	161 086	159 671	SUPER 16
74 782	68 721	67 407	62 139	67 795	58 790	59 200	64 211	INTERMÉDIAIRE 17
905 821	876 312	836 806	802 728	808 707	738 298R	759 451	721 893	ORDINAIRE SANS PLOMB 18
900	510	294	14	99	13	546	150	ORDINAIRE AVEC PLOMB 19
1 065 558R	1 036 171R	1 005 179	953 731	977 143	880 856	904 654	873 254	VENTES NETTES AU DÉTAIL 20
								CARBURÉACTEUR-TYPE KÉRO
74 405	64 341	35 533	52 790	76 938	69 602	64 048	67 380	PRODUCTION 1
33 722	26 620	24 733	20 999	45 911	31 993	29 800	29 336	ÉCHANGES INTER-PRODUITS 2
108 127	90 961	60 266	73 789	122 849	101 595	93 848	96 716	PRODUCTION NETTE 3
3	1	4	2	3	1	3	11 100	RETOUR POUR ALIMENT. 4
100	1 180	100	10 396					IMPORTATIONS 5
23 056	25 013	21 351	32 835	26 423	10 011	11 166	18 240	EXPORTATIONS 6
11 426	17 448	11 092	24 768	13 142			9 953	ENTRÉES INTER-PROVINCES 7
101 184	97 501	77 123	74 083	77 188	79 501	76 954	61 384	SORTIES INTER-PROVINCES 8
33 387	23 766	36 690	35 427	28 576	26 702	25 914	35 803	INVENTAIRE DE FERMETURE 9
34 331	19 092	35 079	31 026	28 596	25 004	25 418	39 318	ARRIV. SOC. NON-DÉCLAR. 10
-3 805	- 368	- 499	4 938	9 490	1 499	3 338	4 646	ARRIV. DES SOC. DÉCLAR. 11
					1	1		EXPÉD. AUX SOC. DÉCLAR. 12
117 630	108 350	93 109	94 753	123 512	109 490	104 715	104 323	PERTES & RECTIFICATIONS 13
								AUTO CONSOMMATION 14
								VENTES INTÉRIEURES 15
								CARBURÉACTEUR-TYPE MAPHT
1	-14	-2		-7 527	-15	-3	-49	PRODUCTION 1
1	-14	-2		-7 527	-15	-3	-49	ÉCHANGES INTER-PRODUITS 2
								PRODUCTION NETTE 3
		180		1 600				RETOUR POUR ALIMENT. 4
7 744	5 157	4 677	4 133	9 020	4 170	5 224	2 038	IMPORTATIONS 5
	2 768	12	3 825		2 616			EXPORTATIONS 6
172	258	736	256	479	563	1 218	7 309	ENTRÉES INTER-PROVINCES 7
								SORTIES INTER-PROVINCES 8
1 484	-3 077	134	-4 214	-2 367	-2 369	430	- 207	INVENTAIRE DE FERMETURE 9
								ARRIV. SOC. NON-DÉCLAR. 10
								ARRIV. DES SOC. DÉCLAR. 11
								EXPÉD. AUX SOC. DÉCLAR. 12
6 289	5 366	4 151	5 002	5 237	3 824	4 136	2 061	PERTES & RECTIFICATIONS 13
								AUTO CONSOMMATION 14
								VENTES INTÉRIEURES 15

TABLE 1. SUPPLY AND DISPOSITION OF PETROLEUM PRODUCTS, ONTARIO, FEBRUARY 1995

CUBIC METRES	CUM. 1994	CUM. 1995	YEAR 1994	MAR. 1994	APR. 1994	MAY 1994	JUNE 1994	JULY 1994
	CUM. 1994	CUM. 1995	ANN. 1994	MARS 1994	AVR. 1994	MAI 1994	JUIN 1994	JULI. 1994
STOVE OIL KEROSENE								
1 PRODUCTION	158 211	125 498	597 821	73 207	40 245	24 053	21 346	30 147
2 INTERPRODUCT TRANSFERS	- 185 395	- 137 161	- 624 504	-59 612	-36 767	-22 336	-39 643	-31 791
3 NET PRODUCTION	-27 184	-11 663	-26 683	13 595	3 478	1 717	-18 297	-1 644
4 TRANSFERS TO REF. FEED.	17	12	5 704	2	5 669	1	1	3
5 IMPORTS	200	100	901	100		100		
6 EXPORTS	2 308	81	3 953	618	200	51		89
7 INTERPROVINCIAL -IN-	27 986	27 247	127 322	8 969	2 014	3 547	4 667	2 277
8 INTERPROVINCIAL -OUT-	7 440	4 828	37 452	313	7 134	76	3 295	3 821
9 CLOSING INVENTORY	49 616	65 264	56 147	60 883	48 841	49 984	32 063	31 654
10 REC. FROM NON-REP. COS.	65 647	74 940	199 186	25 555	2 138	2 886	3 751	15 545
11 REC. FROM REP. COS.	65 630	54 435	201 768	24 958	4 412	3 728	4 598	11 893
12 TO REPORTING COS.								
13 LOSSES & ADJUSTMENTS	2 146	276	3 407	1 024	- 135	1 264	- 807	- 635
14 OWN CONSUMPTION			1					
15 DOMESTIC SALES	32 172	21 875	84 974	10 037	2 392	1 987	955	1 416
DIESEL FUEL OIL								
1 PRODUCTION	433 730	461 442	3 317 322	260 392	289 099	287 370	194 094	329 811
2 INTERPRODUCT TRANSFERS	93 736	87 570	865 332	94 023	58 368	73 149	83 664	77 209
3 NET PRODUCTION	527 466	549 012	4 182 654	354 415	347 467	360 519	277 758	407 020
4 TRANSFERS TO REF. FEED.	11	24	105	10	9	13	2	11
5 IMPORTS	2 400	200	33 537	1 500	200		6 237	8 800
6 EXPORTS	22 903	14 892	133 578	11 717	15 481	13 570	11 472	7 899
7 INTERPROVINCIAL -IN-	105 744	100 619	737 028	55 468	52 834	49 602	59 191	78 925
8 INTERPROVINCIAL -OUT-	26 470	15 422	227 592	9 464	13 772	4 990	15 248	20 823
9 CLOSING INVENTORY	275 490	363 979	406 620	288 266	333 586	312 539	236 755	331 920
10 REC. FROM NON-REP. COS.	448 768	505 310	2 975 927	206 975	223 625	254 070	216 495	261 532
11 REC. FROM REP. COS.	426 341	492 104	2 883 688	216 466	211 603	256 163	190 807	239 173
12 TO REPORTING COS.								
13 LOSSES & ADJUSTMENTS	8 518	- 474	-20 172	4 169	-2 469	-1 144	1 727	-2 957
14 OWN CONSUMPTION	293	119	797	66	92	83	62	179
15 DOMESTIC SALES	653 759	675 695	4 626 345	363 690	340 318	411 563	416 147	375 984
16 LOW SULFUR	X	X	X	X	X	X	X	X
LIGHT FUEL OIL (#2 & 3)								
1 PRODUCTION	582 707	451 262	2 252 290	226 848	158 730	102 816	108 542	127 726
2 INTERPRODUCT TRANSFERS	136 642	98 087	- 187 457	-14 800	-56 838	-45 010	- 124 002	-36 395
3 NET PRODUCTION	719 349	549 349	2 064 833	212 048	121 892	57 806	-15 460	91 331
4 TRANSFERS TO REF. FEED.	27 420	14 377	140 284	12 691	7 661	14 395	10 307	9 195
5 IMPORTS	11 060	200	30 962					
6 EXPORTS	78 298	63 521	307 905	27 131	21 337	27 202	14 386	10 478
7 INTERPROVINCIAL -IN-	73 339	24 276	409 883	51 984	18 147	42 189	82 014	14 635
8 INTERPROVINCIAL -OUT-	70 698	36 546	345 008	10 395	35 067	10 050	1 109	42 452
9 CLOSING INVENTORY	164 674	257 298	245 333	144 968	134 051	104 226	90 998	106 517
10 REC. FROM NON-REP. COS.	390 559	251 574	1 155 294	166 029	76 517	65 684	35 559	41 087
11 REC. FROM REP. COS.	359 525	274 350	1 178 060	195 098	52 733	79 413	49 536	43 367
12 TO REPORTING COS.								
13 LOSSES & ADJUSTMENTS	24 841	2 636	1 031	4 920	-2 473	4 162	208	445
14 OWN CONSUMPTION	32	11	42	7				
15 DOMESTIC SALES	632 035	421 993	1 606 525	199 525	113 148	60 282	39 795	25 597
HEAVY FUEL OIL (#4,5 & 6)								
1 PRODUCTION	308 561	309 334	2 058 636	172 555	191 717	200 677	146 393	197 104
2 INTERPRODUCT TRANSFERS	31 357	6 556	148 915	14 862	18 207	8 918	30 725	8 270
3 NET PRODUCTION	339 918	315 890	2 207 551	187 417	209 924	209 595	177 118	205 374
4 TRANSFERS TO REF. FEED.	1 582		1 606				24	
5 IMPORTS	14 800	24 440	122 034	2 800		19 800	300	3 751
6 EXPORTS	61 083	31 633	363 407	31 915	30 477	41 108	51 803	45 579
7 INTERPROVINCIAL -IN-	35 266	54 643	313 926	11 923	57 178	59 034	85 116	4 110
8 INTERPROVINCIAL -OUT-	42 187	31 505	535 970	20 101	52 375	97 604	57 571	80 252
9 CLOSING INVENTORY	147 991	203 491	153 277	139 470	155 580	153 030	170 553	140 662
10 REC. FROM NON-REP. COS.	36 270	29 634	247 995	14 507	11 846	26 718	28 637	8 354
11 REC. FROM REP. COS.	47 638	34 108	285 424	20 141	14 066	31 052	36 763	8 992
12 TO REPORTING COS.								
13 LOSSES & ADJUSTMENTS	- 894	1 190	-11 652	-2 565	155	1 373	-1 874	-1 761
14 OWN CONSUMPTION	85 791	68 536	390 466	39 312	29 954	27 375	30 261	31 625
15 DOMESTIC SALES	150 689	207 621	1 282 821	116 264	135 811	119 205	99 100	86 793
16 LOW SULFUR	X	X	X	X	X	X	X	X

TABLEAU 1. APPROVISIONNEMENT ET UTILISATION, PRODUITS PÉTROLIERS, ONTARIO, FÉVRIER 1995

AUG. 1994	SEP. 1994	OCT. 1994	NOV. 1994	DEC. 1994	JAN. 1995	FEB. 1995	FEB. 1994	MÈTRES CUBES
AOÛT 1994	SEP. 1994	OCT. 1994	NOV. 1994	DÉC. 1994	JAN. 1995	FÉV. 1995	FÉV. 1994	
MAZOUT POUR POELES								
30 248	50 768	39 546	51 733	78 317	71 947	53 551	61 356	PRODUCTION 1
-41 898	-28 929	-43 046	-58 238	-76 849	-65 756	-71 405	-90 137	ÉCHANGES INTER-PRODUITS 2
-11 650	21 839	-3 500	-6 505	1 468	6 191	-17 854	-28 781	PRODUCTION NETTE 3
	3	1	2	5	7	5	1	RETOUR POUR ALIM. 4
100	100	200	1	100	100			IMPORTATIONS 5
176	308	52	42	109	70	11	829	EXPORTATIONS 6
12 780	12 221	17 986	14 587	20 288	9 579	17 668	15 852	ENTRÉES INTER-PROVINCES 7
3 143	6 141	310	5 326	453	268	4 560	867	SORTIES INTER-PROVINCES 8
29 885	42 104	50 964	47 128	56 147	64 325	65 264	49 616	INVENTAIRE DE FERMETURE 9
10 648	5 718	15 843	23 758	27 717	45 124	29 816	27 846	ARRIV. SOC. NON-DÉCLAR. 10
5 948	12 570	17 197	21 686	29 148	40 704	13 731	32 630	ARRIV. DES SOC. DÉCLAR. 11
								EXPÉD. AUX SOC. DÉCLAR. 12
2 568	2 975	-4 266	-1 101	374	134	142	-86	PERTES & RECTIFICATIONS 13
1								AUTO CONSOMMATION 14
1 813	5 660	8 375	9 702	10 465	11 633	10 242	14 321	VENTES INTÉRIEURES 15
CARBURANT DIESEL								
299 894	266 366	386 286	289 044	281 236	231 965	229 477	211 684	PRODUCTION 1
96 009	86 115	56 480	81 003	65 576	43 186	44 384	55 358	ÉCHANGES INTER-PRODUITS 2
395 903	352 481	442 766	370 047	346 812	275 151	273 861	267 042	PRODUCTION NETTE 3
	7	13	14	15	8	16	11	RETOUR POUR ALIM. 4
9 800	1 700	2 600	100	200	100	100	200	IMPORTATIONS 5
13 028	11 780	9 074	7 511	9 143	6 994	7 898	12 635	EXPORTATIONS 6
73 422	79 498	61 462	38 062	82 820	47 712R	52 907	54 866	ENTRÉES INTER-PROVINCES 7
39 267	32 575	22 016	27 452	15 515	12 462	2 960	6 772	SORTIES INTER-PROVINCES 8
321 929	283 028	347 975	368 154	406 620	394 036	363 979	275 490	INVENTAIRE DE FERMETURE 9
204 166	259 218	291 979	309 895	319 206	264 801	240 509	264 078	ARRIV. SOC. NON-DÉCLAR. 10
208 145	270 265	277 706	295 459	291 562	251 876R	240 228	239 830	ARRIV. DES SOC. DÉCLAR. 11
								EXPÉD. AUX SOC. DÉCLAR. 12
2 073	2 420	3 349	-55 437	19 579	416	- 890	4 237	PERTES & RECTIFICATIONS 13
34	42	40	38	- 132	35	84	56	AUTO CONSOMMATION 14
430 737	414 709	421 662	422 886	374 890	328 557	347 138	328 794	VENTES INTÉRIEURES 15
X	X	X	X	X	X	X	X	FAIBLE TENEUR EN SOUFRE 16
MAZOUT LÉGER (MOS 2 & 3)								
145 486	173 937	192 133	204 292	229 073	239 139	212 123	295 683	PRODUCTION 1
-47 115	-35 451	4 484	-8 315	19 343	40 718	57 369	50 518	ÉCHANGES INTER-PRODUITS 2
98 371	138 486	196 617	195 977	248 416	279 857	269 492	346 201	PRODUCTION NETTE 3
10 482	9 865	8 970	13 866	15 432	13 173	1 204	14 354	RETOUR POUR ALIM. 4
	19 902				100R	100	11 060	IMPORTATIONS 5
19 391	16 111	23 466	27 235	42 870	37 548R	25 973	32 679	EXPORTATIONS 6
53 920	35 891	11 484	7 285	18 995	14 848	9 428	36 018	ENTRÉES INTER-PROVINCES 7
41 742	49 539	43 313	11 773	28 870	12 548	23 998	22 817	SORTIES INTER-PROVINCES 8
140 944	189 779	204 145	256 283	245 333	281 126R	257 298	164 674	INVENTAIRE DE FERMETURE 9
47 092	76 459	56 492	88 031	111 785	131 916	119 658	194 961	ARRIV. SOC. NON-DÉCLAR. 10
57 019	62 566	72 567	87 508	118 728	143 852	130 498	161 815	ARRIV. DES SOC. DÉCLAR. 11
								EXPÉD. AUX SOC. DÉCLAR. 12
1 826	-4 025	- 923	-26 439	-1 511	- 155	2 791	12 098	PERTES & RECTIFICATIONS 13
		2		1	4	7	16	AUTO CONSOMMATION 14
34 496	87 847	102 832	125 212	185 756	183 958R	238 035	318 980	VENTES INTÉRIEURES 15
MAZOUT LOURD(MOS 4,5 & 6)								
166 718	135 599	173 613	182 660	183 039	174 740	134 594	174 093	PRODUCTION 1
3 577	9 698	1 837	10 746	10 718	7 819	-1 263	22 712	ÉCHANGES INTER-PRODUITS 2
170 295	145 297	175 450	193 406	193 757	182 559	133 331	196 805	PRODUCTION NETTE 3
9 300	3 600	6 900	57 393	3 390	19 440	5 000	10 200	RETOUR POUR ALIM. 4
20 276	13 150	28 012	29 095	10 909	23 165	8 468	37 153	IMPORTATIONS 5
6 813	25 481	5 462	8 135	15 408	18 874	35 769	28 453	EXPORTATIONS 6
31 702	29 430	29 548	73 504	21 696	15 141	16 364	37 208	ENTRÉES INTER-PROVINCES 7
								SORTIES INTER-PROVINCES 8
162 798	163 902	139 718	150 100	153 277	194 185	203 491	147 991	INVENTAIRE DE FERMETURE 9
10 417	29 750	17 994	45 661	17 861	16 528	13 106	28 613	ARRIV. SOC. NON-DÉCLAR. 10
10 458	27 385	15 218	41 414	32 317	21 677	12 431	38 074	ARRIV. DES SOC. DÉCLAR. 11
								EXPÉD. AUX SOC. DÉCLAR. 12
- 114	- 301	-4 637	-7 602	6 568	- 308	1 498	- 571	PERTES & RECTIFICATIONS 13
30 262	27 610	29 641	29 634	29 001	35 787	32 549	42 168	AUTO CONSOMMATION 14
82 105	105 750	132 208	128 168	126 728	101 031	106 590	73 449	VENTES INTÉRIEURES 15
X	X	X	X	X	X	X	X	FAIBLE TENEUR EN SOUFRE 16

TABLE 1. SUPPLY AND DISPOSITION OF PETROLEUM PRODUCTS, ONTARIO, FEBRUARY 1995

CUBIC METRES	CUM. 1994	CUM. 1995	YEAR 1994	MAR. 1994	APR. 1994	MAY 1994	JUNE 1994	JULY 1994
	CUM. 1994	CUM. 1995	ANN. 1994	MARS 1994	AVR. 1994	MAI 1994	JUIN 1994	JUI. 1994
ASPHALT								
1 PRODUCTION	82 211	79 790	555 667	48 510	38 339	45 577	51 474	59 724
2 INTERPRODUCT TRANSFERS	-2 223		-2 223					
5 IMPORTS	5 400	12 800	267 000	8 700	9 800	12 500	27 100	28 500
6 EXPORTS	12 493	642	76 806	13 391	7 460	6 941	5 700	10 629
7 INTERPROVINCIAL -IN-	9 657	8 374	91 468	6 417	6 536	19 988	8 327	12 193
8 INTERPROVINCIAL -OUT-	64	7	4 282					1 787
9 CLOSING INVENTORY	92 732	54 699	40 054	81 236	75 182	71 850	88 201	77 659
10 REC. FROM NON-REP. COS.				76	-76			
11 REC. FROM REP. COS.								
12 TO REPORTING COS.								
13 LOSSES & ADJUSTMENTS	- 108	- 955	-4 567	- 111	- 128	12	-23	478
14 OWN CONSUMPTION								
15 DOMESTIC SALES	51 921	86 625	857 394	61 919	53 321	74 444	64 873	98 065
COKE								
1 PRODUCTION	77 855	94 212	422 288	38 456	37 877	21 657	11 492	25 775
2 INTERPRODUCT TRANSFERS			-6 500				-6 500	
5 IMPORTS	10 600	8 600	269 300	5 900	39 400	21 100	5 900	3 700
6 EXPORTS		675	564					
7 INTERPROVINCIAL -IN-	112		983	124		747		
8 INTERPROVINCIAL -OUT-	678	1 781	9 402	752	650	814		1 389
9 CLOSING INVENTORY	6 914	9 371	975	8 055	9 042	8 848	2 342	
10 REC. FROM NON-REP. COS.								
11 REC. FROM REP. COS.								
12 TO REPORTING COS.								
13 LOSSES & ADJUSTMENTS	3 768	1 061	5 017		-1 585	995	6	2 436
14 OWN CONSUMPTION	55 484	57 676	292 448	30 421	28 035	12 809	8 604	17 417
15 DOMESTIC SALES	23 848	33 223	379 790	12 186	48 370	29 880	8 788	10 575
LUBE OILS & GREASES								
1 PRODUCTION	94 362	112 178	622 070	56 062	44 972	54 804	55 418	50 193
2 INTERPRODUCT TRANSFERS	- 106	- 395	534	-90	118	665	3	-2
4 TRANSFERS TO REF. FEED.	1 776	3 956	20 132	1 580	1 980	2 412	440	1 875
5 IMPORTS	14 996	15 913	106 719	12 144	7 321	8 140	8 638	8 289
6 EXPORTS	26 107	7 489	180 347	15 702	16 224	18 166	15 206	13 194
7 INTERPROVINCIAL -IN-	11 929	9 416	88 943	3 279	7 275	5 774	6 371	6 476
8 INTERPROVINCIAL -OUT-	38 359	26 665	227 268	19 001	16 759	18 804	20 338	18 221
9 CLOSING INVENTORY	147 479	143 529	132 970	145 145	137 482	133 741	128 941	130 857
10 REC. FROM NON-REP. COS.	7 183	3 689	65 725	5 067	4 254	5 821	4 564	4 324
11 REC. FROM REP. COS.	6 125	5 936	41 840	3 615	2 901	4 025	3 899	3 254
12 TO REPORTING COS.	6 791	10 182	49 698	3 727	2 428	4 068	4 572	3 008
13 LOSSES & ADJUSTMENTS	878	1 163	- 402	- 635	778	808	1 879	- 520
14 OWN CONSUMPTION	49	656	823	141	16	18	40	41
15 DOMESTIC SALES	62 882	86 067	464 827	42 895	36 319	38 694	41 218	34 799
STILL GAS								
1 PRODUCTION	243 934	264 074	1 558 284	134 337	128 495	130 814	119 307	136 247
2 INTERPRODUCT TRANSFERS	4 929	381	24 994	2 166	3 094	1 919	2 607	2 776
9 CLOSING INVENTORY	9 076			12 306	18 259	13 389	17 904	7 774
11 REC. FROM REP. COS.								
12 TO REPORTING COS.								
13 LOSSES & ADJUSTMENTS	483	10	4 872	- 653			3 484	164
14 OWN CONSUMPTION	254 159	261 838	1 583 362	132 734	124 510	136 461	112 922	148 095
15 DOMESTIC SALES	2 190	2 607	12 089	1 192	1 126	1 142	993	894
OTHER PRODUCTS								
1 PRODUCTION	341 382	233 595	1 789 829	152 625	144 318	194 735	123 922	137 897
2 INTERPRODUCT TRANSFERS	-83 251	-52 623	- 468 726	-36 454	-19 362	-40 228	-97 975	-8 276
4 TRANSFERS TO REF. FEED.	427 411	326 252	2 632 060	251 488	187 754	164 080	164 968	183 180
5 IMPORTS			56 706	5 552				
6 EXPORTS	4 742	1 292	23 432	1 926	2 159	1 327	2 319	2 616
7 INTERPROVINCIAL -IN-	301 460	183 970	1 221 928	149 303	87 972	59 367	55 678	58 504
8 INTERPROVINCIAL -OUT-	52 353	2 886	144 890	1 739	1 494	1 750	1 675	44 336
9 CLOSING INVENTORY	314 853	271 892	231 493	303 175	298 641	339 881	287 353	267 968
10 REC. FROM NON-REP. COS.	20 135	59 204	322 360	8 573	9 125	8 747	45 061	7 740
11 REC. FROM REP. COS.	173 346	163 906	907 585	98 467	89 215	43 111	22 759	94 024
12 TO REPORTING COS.	178 193	168 278	904 123	103 164	100 193	46 960	22 738	72 157
13 LOSSES & ADJUSTMENTS	-7 905	433	-62 308	10 257	12 974	-3 973	-1 266	-3 668
14 OWN CONSUMPTION								
15 DOMESTIC SALES	21 324	48 512	173 891	21 170	11 228	14 348	11 539	10 653

TABLEAU 1. APPROVISIONNEMENT ET UTILISATION, PRODUITS PÉTROLIERS, ONTARIO, FÉVRIER 1995

AUG. 1994	SEP. 1994	OCT. 1994	NOV. 1994	DEC. 1994	JAN. 1995	FEB. 1995	FEB. 1994		MÈTRES CUBES
AOUT 1994	SEP. 1994	OCT. 1994	NOV. 1994	DÉC. 1994	JAN. 1995	FÉV. 1995	FÉV. 1994		
								ASPHALTE	
66 076	45 721	60 620	28 657	28 778	43 093	36 697	40 491	PRODUCTION	1
								ÉCHANGES INTER-PRODUITS	2
34 900	55 300	45 900	18 200	20 700	9 400	3 400	3 400	IMPORTATIONS	5
8 568	5 943	5 129	352	200	399	243	7 584	EXPORTATIONS	6
6 516	6 475	2 795	8 188	4 376	7 976	398	4 727	ENTRÉES INTER-PROVINCES	7
2 147			201	83	7			SORTIES INTER-PROVINCES	8
60 587	44 598	47 201	31 255	40 054	51 838	54 699	92 732	INVENTAIRE DE FERMETURE	9
								ARRIV. SOC. NON-DÉCLAR.	10
								ARRIV. DES SOC. DÉCLAR.	11
								EXPÉD. AUX SOC. DÉCLAR.	12
-1 062	266	- 358	-3 341	- 192	- 947	- 8	-3	PERTES & RECTIFICATIONS	13
								AUTO CONSOMMATION	14
114 911	117 276	101 941	73 759	44 964	49 226	37 399	34 745	VENTES INTÉRIEURES	15
								COKE	
42 675	44 486	39 669	39 540	42 806	44 525	49 687	32 287	PRODUCTION	1
								ÉCHANGES INTER-PRODUITS	2
42 200	23 000	99 400	13 500	4 600	4 900	3 700	4 800	IMPORTATIONS	5
				564	675			EXPORTATIONS	6
2 259	2 860						112	ENTRÉES INTER-PROVINCES	7
							678	SORTIES INTER-PROVINCES	8
				975		9 371	6 914	INVENTAIRE DE FERMETURE	9
								ARRIV. SOC. NON-DÉCLAR.	10
								ARRIV. DES SOC. DÉCLAR.	11
								EXPÉD. AUX SOC. DÉCLAR.	12
355	204	1 158	231	-2 531	1 471	- 410	3 228	PERTES & RECTIFICATIONS	13
28 421	28 514	24 993	27 262	30 488	28 553	29 123	25 373	AUTO CONSOMMATION	14
53 860	35 908	112 918	25 547	17 910	19 701	13 522	15 504	VENTES INTÉRIEURES	15
								HUILES & GRAISSES LUBRIF.	
48 195	51 617	56 051	53 302	57 094	62 408	49 770	46 667	PRODUCTION	1
99	- 106	-18	-16	-13	137	- 532	-50	ÉCHANGES INTER-PRODUITS	2
1 952	2 079	1 774	2 351	1 913	2 078	1 878	1 490	RETOUR POUR ALIMENT.	4
9 415	11 102	9 993	9 799	6 882	9 473	6 440	7 421	IMPORTATIONS	5
19 989	13 342	14 516	13 034	14 867	2 713	4 776	13 706	EXPORTATIONS	6
5 842	3 645	10 197	23 474	4 681	4 201	5 215	4 179	ENTRÉES INTER-PROVINCES	7
21 642	20 796	15 459	17 803	20 086	13 567	13 098	20 486	SORTIES INTER-PROVINCES	8
115 952	110 157	107 940	121 807	132 970	145 335	143 529	147 479	INVENTAIRE DE FERMETURE	9
6 077	6 136	2 288	2 239	17 772	1 583	2 106	4 152	ARRIV. SOC. NON-DÉCLAR.	10
3 864	3 916	3 143	4 114	2 984	3 161	2 775	3 078	ARRIV. DES SOC. DÉCLAR.	11
4 678	3 744	5 882	6 543	4 257	5 926	4 256	3 758	EXPÉD. AUX SOC. DÉCLAR.	12
629	405	994	-2 610	-3 008	- 544	1 707	1 748	PERTES & RECTIFICATIONS	13
28	19	55	400	16	648	8	37	AUTO CONSOMMATION	14
39 479	41 720	45 191	41 524	40 106	44 210	41 857	31 909	VENTES INTÉRIEURES	15
								GAZ DE DISTILLATION	
156 190	96 765	134 282	135 995	141 918	135 518	128 556	121 013	PRODUCTION	1
2 868	2 528	2 107			381		1 800	ÉCHANGES INTER-PRODUITS	2
4 079	2 792	9 733	1 801				9 076	INVENTAIRE DE FERMETURE	9
								ARRIV. DES SOC. DÉCLAR.	11
								EXPÉD. AUX SOC. DÉCLAR.	12
693			1 565	- 864	10		950	PERTES & RECTIFICATIONS	13
161 069	100 580	128 510	141 090	143 232	134 542	127 296	120 553	AUTO CONSOMMATION	14
991		938	1 272	1 351	1 347	1 260	1 157	VENTES INTÉRIEURES	15
								AUTRES PRODUITS	
127 034	129 518	214 656	129 537	94 205	120 906	112 689	154 896	PRODUCTION	1
-32 853	-16 451	-11 868	-17 430	- 104 578	-24 601	-28 022	-32 292	ÉCHANGES INTER-PRODUITS	2
157 125	174 138	292 738	287 178	342 000	179 119	147 133	232 005	RETOUR POUR ALIMENT.	4
18 829	11 846		14 924	5 555				IMPORTATIONS	5
2 621	2 449	1 495	1 092	686	1 292		1 717	EXPORTATIONS	6
75 057	84 382	93 375	138 362	118 488	100 302	83 668	146 897	ENTRÉES INTER-PROVINCES	7
32 871	2 008	1 144	1 533	23 987	2 038	848	853	SORTIES INTER-PROVINCES	8
263 806	315 533	328 933	306 329	231 493	247 275	271 892	314 853	INVENTAIRE DE FERMETURE	9
12 997	37 940	28 728	19 966	123 348	28 865	30 339	9 276	ARRIV. SOC. NON-DÉCLAR.	10
59 173	41 219	73 938	98 510	113 823	83 764	80 142	87 318	ARRIV. DES SOC. DÉCLAR.	11
58 712	43 284	79 557	98 739	100 426	84 583	83 695	87 132	EXPÉD. AUX SOC. DÉCLAR.	12
1 250	2 360	-4 713	-4 269	-63 355	4 065	-3 632	504	PERTES & RECTIFICATIONS	13
								AUTO CONSOMMATION	14
11 800	12 408	15 208	22 200	21 933	22 357	26 155	11 231	VENTES INTÉRIEURES	15

TABLE 1. SUPPLY AND DISPOSITION OF PETROLEUM PRODUCTS, ALBERTA, FEBRUARY 1995

CUBIC METRES	CUM. 1994	CUM. 1995	YEAR 1994	MAR. 1994	APR. 1994	MAY 1994	JUNE 1994	JULY 1994
	CUM. 1994	CUM. 1995	ANN. 1994	MARS 1994	AVR. 1994	MAI 1994	JUIN 1994	JUI. 1994
1 DOMESTIC CRUDE AND EQUIVALENT RECEIVED	3 256 065	3 522 962	19 956 175	1 772 355	1 591 986	1 612 388	1 629 732	1 884 537
A WESTERN CANADA	3 256 065	3 522 962	19 956 175	1 772 355	1 591 986	1 612 388	1 629 732	1 884 537
B EASTERN CANADA								
2 TOTAL IMPORTS OF CRUDE AND EQUIV.								
A ALGERIA								
B IRAN								
C IRAQ								
D KUWAIT								
E LIBYA								
F MEXICO								
G NIGERIA								
H NORWAY								
I SAUDI ARABIA								
J UNITED ARAB EMIRATES								
K UNITED KINGDOM								
L UNITED STATES								
M VENEZUELA								
N OTHERS								
3 TOTAL CRUDE AND EQUIV. RECEIVED BY REFS (1+2)	3 256 065	3 522 962	19 956 175	1 772 355	1 591 986	1 612 388	1 629 732	1 884 537
A BY PIPELINE	3 200 335	3 412 276	19 480 054	1 735 329	1 551 320	1 571 144	1 617 248	1 844 466
B BY OTHER MEANS	55 730	110 686	476 121	39 026	40 666	41 244	12 484	40 071
4 OPENING INVENTORY CRUDE	305 979	305 554	305 979	262 331	296 271	257 655	266 942	284 696
5 CLOSING INVENTORY CRUDE	262 331	271 280	305 554	296 271	257 655	266 942	284 696	324 559
6 LOSSES & ADJUSTMENTS	458	-3 013	-12 374	-847	-39	174	-684	-716
7 CRUDE & EQUIV. CHARGED	3 299 255	3 560 249	19 968 974	1 739 262	1 630 641	1 602 927	1 612 662	1 845 390
A CONVENTIONAL CRUDE LIGHT	1 630 944	1 803 700	10 058 750	894 461	1 006 636	789 561	761 814	885 847
B CONVENTIONAL CRUDE HEAVY	185 246	126 684	949 498	43 513	37 697	75 675	83 700	87 163
C SYNTHETIC CRUDE OIL	1 366 715	1 366 729	7 978 336	730 411	481 391	678 830	701 510	762 913
D CRUDE BITUMEN	65 432	215 091	685 509	43 687	85 521	32 319	38 446	82 188
E CONDENSATE & PENTANES	50 918	48 045	296 881	27 270	19 396	26 542	27 192	27 279
8 OTHER MATERIALS CHARGED	308 548	300 960	1 499 226	123 309	98 581	62 358	74 492	99 449
A CRUDE TOPS		3 346	1 422					
B CRUDE BOTTOMS								
C LPG'S	264 557	265 043	1 252 910	99 525	80 048	44 867	58 512	77 998
D NATURAL GAS	35 333	25 033	182 888	16 815	13 817	14 094	13 993	15 061
E LUBES FOR REPROCESSING	4 800	3 955	16 180	291	1 942	294	1 968	2 058
F OTHER FEEDSTOCKS	3 858	3 583	45 826	6 678	2 774	3 103	19	4 332
9 TOTAL FEED CHARGED (7+8)	3 607 803	3 861 209	21 468 200	1 862 571	1 729 222	1 665 285	1 687 154	1 944 839
10 REFINERY LOSSES	- 134 129	- 147 567	- 821 961	-76 774	-64 420	-52 643	-62 905	-83 247
TOTAL, ALL PRODUCTS								
1 REFINERY PRODUCTION	3 741 932	4 008 776	22 290 161	1 939 345	1 793 642	1 717 928	1 750 059	2 028 086
4 TRANSFERS TO REFINERY FEEDSTOCKS	308 548	300 960	1 499 226	123 309	98 581	62 358	74 492	99 449
5 IMPORTS	3 562	1 905	93 463	2 700	2 680	2 200	8 932	12 141
6 EXPORTS	49 661	41 290	386 102	36 086	36 078	34 462	34 644	38 042
7 INTERPROVINCIAL -IN-	49 789	113 215	440 990	46 121	18 113	58 606	73 399	47 044
8 INTERPROVINCIAL -OUT-	1 724 392	1 810 994	10 089 908	866 595	805 578	891 615	716 120	884 184
9 CLOSING INVENTORY	1 559 348	2 291 268	1 829 703	1 758 582	1 825 382	1 676 820	1 773 078	1 881 071
10 REC. FROM NON-REP. COS.	316 049	302 363	1 464 346	116 993	109 088	61 699	76 110	99 926
11 REC. FROM REP. COS.	892 667	1 160 135	6 548 893	447 077	373 767	461 326	446 410	461 173
12 DEL. TO REPORTING COS.	988 215	1 187 220	6 701 621	399 889	404 350	449 694	455 842	466 218
13 LOSSES & ADJUSTMENTS	1 856	8 279	18 600	12 494	11 809	-5 851	-8 279	-4 676
14 OWN CONSUMPTION	177 059	169 241	1 024 553	91 650	91 433	72 865	76 410	89 468
15 DOMESTIC SALES	1 554 010	1 606 865	10 727 230	822 979	782 581	945 178	909 423	967 692

TABLEAU 1. APPROVISIONNEMENT ET UTILISATION, PRODUITS PÉTROLIERS, ALBERTA, FÉVRIER 1995

AUG. 1994	SEP. 1994	OCT. 1994	NOV. 1994	DEC. 1994	JAN. 1995	FEB. 1995	FEB. 1994	MÈTRES CUBES	
A00T 1994	SEP. 1994	OCT. 1994	NOV. 1994	DÉC. 1994	JAN. 1995	FÉV. 1995	FÉV. 1994		
1 770 511	1 601 384	1 651 018	1 546 869	1 639 330	1 865 961	1 657 001	1 588 092	ARRIVAGES DE PÉTROLE BRUT & ÉQUIV. DOMESTIQUE DE L'OUEST DU CANADA DE L'EST DU CANADA	1 A B
1 770 511	1 601 384	1 651 018	1 546 869	1 639 330	1 865 961	1 657 001	1 588 092	TOTAL DES IMPORTATIONS DE BRUT ET D'ÉQUIVALENTS	2
								ALGÉRIE	A
								IRAN	B
								IRAQ	C
								KOWEIT	D
								LYBIE	E
								MEXIQUE	F
								NIGÉRIA	G
								NORVEGE	H
								ARABIE SAOUDITE	I
								ÉMIRATS ARABES UNIS	J
								ROYAUME-UNI	K
								ÉTATS UNIS	L
								VÉNÉZUELA	M
								AUTRES	N
1 770 511	1 601 384	1 651 018	1 546 869	1 639 330	1 865 961	1 657 001	1 588 092	TOTAL ARRIV. DE BRUT ET ÉQUIV. AUX RAFFS. (1+2)	3
1 723 309	1 558 579	1 597 834	1 500 324	1 582 166	1 810 806	1 601 470	1 561 632	PAR PIPE-LINE	A
47 202	42 805	53 184	46 545	57 164	55 155	55 531	26 460	PAR D'AUTRES MOYENS	B
324 559	279 321	315 489	339 331	297 874	305 554	269 753	282 204	STOCKS DE BRUT - DÉBUT	4
279 321	315 489	339 331	297 874	305 554	269 753	269 753	262 331	STOCKS DE BRUT - FIN	5
529	-6 229	-1 892	-1 234	-1 894	52	-3 065	436	PERTES ET RECTIFICATIONS	6
1 815 220	1 571 445	1 629 068	1 589 560	1 633 544	1 901 710	1 658 539	1 607 529	BRUT & ÉQUIV. INTRODUIT	7
897 361	854 968	846 364	749 694	741 120	947 723	855 977	803 852	BRUT CONVENTIONNEL LÉGER	A
107 436	97 054	101 279	48 253	82 482	82 545	44 139	78 282	BRUT CONVENTIONNEL LOURD	B
715 674	532 542	582 687	716 526	711 137	755 703	611 026	656 702	PÉTROLE BRUT SYNTHÉTIQUE	C
69 482	59 921	88 720	50 912	68 961	91 332	123 759	43 997	PÉTROLE BITUMINEUX LOURD	D
27 287	26 960	10 018	24 175	29 844	24 407	23 638	24 696	CONDENSATS ET PENTANES	E
111 001	129 445	152 193	163 134	176 716	163 375	137 585	143 016	AUTRES MAT. UTILISÉES	8
			1 422		3 346			PRODUITS DE DÉCANTATION	A
				156 044	144 352	120 691	122 935	RÉSIDUS DE BRUT	B
89 707	110 846	131 756	139 050	16 544	12 496	16 135	16 135	GPL	C
15 135	12 627	13 003	16 466	2 048	913	3 042	2 708	GAZ NATUREL	D
412	1 535		832	2 080	2 268	1 315	1 238	LUBRIFIANTS RECYCLABLES	E
5 747	4 437	7 434	5 364					AUTRES CHARGES D'ALIMEN.	F
1 926 221	1 700 890	1 781 261	1 752 694	1 810 260	2 065 085	1 796 124	1 750 545	TOTAL ALIMENTATION(7+8)	9
-70 518	-62 600	-63 157	-74 151	-77 417	-78 209	-69 358	-65 532	PERTES EN RAFFINERIE	10
1 996 739	1 763 490	1 844 418	1 826 845	1 887 677	2 143 294	1 865 482	1 816 077	TOTAL, TOUS LES PRODUITS	
								PROD. DES RAFFINERIES	1
111 001	129 445	152 193	163 134	176 716	163 375	137 585	143 016	RETOUR POUR ALIMENTATION DES RAFFINERIES	4
5 934	52 612	1 880	602	300	387	1 518	1 974	IMPORTATIONS	5
39 510	35 670	29 177	26 839	25 933	21 845	19 445	27 352	EXPORTATIONS	6
56 278	26 620	20 384	8 338	36 298	61 793R	51 422	35 854	ENTRÉES INTER-PROVINCES	7
883 672	908 546	615 062	803 644	910 500	991 486R	819 508	879 799	SORTIES INTER-PROVINCES	8
1 871 022	1 529 208	1 730 716	1 824 149	1 829 703	2 093 018	2 291 268	1 559 348	INVENTAIRE DE FERMETURE	9
109 121	73 551	156 992	165 786	179 031	161 868	140 495	146 179	ARRIV. SOC. NON-DÉCLAR.	10
687 734	679 837	713 948	669 937	715 017	600 012	560 123	418 890	ARRIV. DES SOC. DÉCLAR.	11
669 650	797 328	706 867	645 157	718 411	600 090R	587 130	448 483	EXPÉD. AUX SOC. DÉCLAR.	12
-7 209	15 306	-4 494	616	7 028	6 347	1 932	-12 506	PERTES & RECTIFICATIONS	13
90 579	76 737	79 621	85 631	93 100	88 719	80 522	88 085	AUTO CONSOMMATION	14
1 078 652	974 892	957 688	853 054	881 081	832 177	774 668	756 659	VENTES INTÉRIEURES	15

TABLE 1. SUPPLY AND DISPOSITION OF PETROLEUM PRODUCTS, ALBERTA, FEBRUARY 1995

CUBIC METRES	CUM. 1994	CUM. 1995	YEAR 1994	MAR. 1994	APR. 1994	MAY 1994	JUNE 1994	JULY 1994
	CUM. 1994	CUM. 1995	ANN. 1994	MARS 1994	AVR. 1994	MAI 1994	JUIN 1994	JUI. 1994
PROPANE & PROPANE MIXES								
1 PRODUCTION	78 271	67 149	426 892	36 218	25 835	28 585	39 707	41 012
2 INTERPRODUCT TRANSFERS								
A. OF WHICH TO PETROCHEMS								
3 NET PRODUCTION	78 271	67 149	426 892	36 218	25 835	28 585	39 707	41 012
4 TRANSFERS TO REF. FEED.								
5 IMPORTS								
6 EXPORTS								
7 INTERPROVINCIAL -IN-	249		1 722	74	213	259		43
8 INTERPROVINCIAL -OUT-	129	3 707	734	157			79	278
9 CLOSING INVENTORY	1 770	1 417	6 145	1 070	818	2 726	2 085	2 897
10 REC. FROM NON-REP. COS.								
11 REC. FROM REP. COS.								
12 TO REPORTING COS.								
13 LOSSES & ADJUSTMENTS	- 436	-2 222	-6 229	861	-28	-2 430	529	- 512
14 OWN CONSUMPTION								
15 DOMESTIC SALES	79 884	70 392	430 791	35 974	26 328	29 366	39 740	40 477
16 TOTAL EXPORT(N.E.B.145)	101 329		400 605	28 280	20 900	35 956	10 880	8 757
BUTANE & BUTANE MIXES								
1 PRODUCTION	127 457	147 798	751 058	68 257	65 553	42 831	58 640	61 072
2 INTERPRODUCT TRANSFERS	-99 680	-98 076	- 407 711	-33 505	-26 372	-13 658	-11 852	-21 772
A. OF WHICH TO PETROCHEMS								
3 NET PRODUCTION	27 777	49 722	343 347	34 752	39 181	29 173	26 788	39 300
4 TRANSFERS TO REF. FEED.	264 557	265 043	1 252 910	99 525	80 048	44 867	58 512	77 998
5 IMPORTS			46 112					
6 EXPORTS								
7 INTERPROVINCIAL -IN-								
8 INTERPROVINCIAL -OUT-								
9 CLOSING INVENTORY	21 514	12 388	11 528	20 768	20 304	17 176	19 293	17 541
10 REC. FROM NON-REP. COS.	269 848	267 566	1 209 080	101 681	80 585	42 801	58 720	78 091
11 REC. FROM REP. COS.			69					
12 TO REPORTING COS.								
13 LOSSES & ADJUSTMENTS	1	-1						-1
14 OWN CONSUMPTION								
15 DOMESTIC SALES	31 266	51 386	353 883	37 654	40 182	30 235	24 879	41 146
16 TOTAL EXPORT(N.E.B.145)	102 488		355 643	9 997	20 802	14 950	12 805	14 276
PETRO-CHEM FEEDSTOCKS								
1 PRODUCTION	51 824	61 139	345 188	29 198	27 336	30 091	30 180	31 166
2 INTERPRODUCT TRANSFERS			-53					
A. OF WHICH ENERGY								
BACKFLOWS								
3 NET PRODUCTION	51 824	61 139	345 135	29 198	27 336	30 091	30 180	31 166
4 TRANSFERS TO REF. FEED.								
5 IMPORTS								
6 EXPORTS								
7 INTERPROVINCIAL -IN-								
8 INTERPROVINCIAL -OUT-								
9 CLOSING INVENTORY	872	749	493	681	353	893	740	838
10 REC. FROM NON-REP. COS.								
11 REC. FROM REP. COS.								
12 TO REPORTING COS.								
13 LOSSES & ADJUSTMENTS	585	1	867	327	5	-50	45	9
14 OWN CONSUMPTION								
15 DOMESTIC SALES	50 786	60 882	344 194	29 062	27 659	29 601	30 288	31 059
NAPHTHA SPECIALTIES								
1 PRODUCTION	3 091	3 186	18 805	2 032	2 613	961	1 468	847
2 INTERPRODUCT TRANSFERS	1 094	1 581	8 237	999	591	518	1 148	530
3 NET PRODUCTION	4 185	4 767	27 042	3 031	3 204	1 479	2 616	1 377
4 TRANSFERS TO REF. FEED.								
5 IMPORTS	100		500	100		100	100	
6 EXPORTS	135	152	768	57	77	54	57	96
7 INTERPROVINCIAL -IN-	146	1	146					
8 INTERPROVINCIAL -OUT-	3 727	4 289	23 096	2 326	2 128	1 537	2 289	1 707
9 CLOSING INVENTORY	3 226	4 026	4 054	3 576	4 578	4 257	3 927	3 557
10 REC. FROM NON-REP. COS.			4					
11 REC. FROM REP. COS.	344	423	2 850	175	269	162	257	103
12 TO REPORTING COS.	351	368	2 632	176	274	168	259	101
13 LOSSES & ADJUSTMENTS	-1 052	- 757	-4 944	- 313	- 488	- 488	- 133	- 761
14 OWN CONSUMPTION								
15 DOMESTIC SALES	1 125	1 167	7 673	710	480	791	831	707

TABLEAU 1. APPROVISIONNEMENT ET UTILISATION, PRODUITS PÉTROLIERS, ALBERTA, FÉVRIER 1995

AUG. 1994	SEP. 1994	OCT. 1994	NOV. 1994	DEC. 1994	JAN. 1995	FEB. 1995	FEB. 1994	MÈTRES CUBES
AOUT 1994	SEP. 1994	OCT. 1994	NOV. 1994	DÉC. 1994	JAN. 1995	FÉV. 1995	FÉV. 1994	
								PROPANE & MÉL DE PROPANE
36 393	35 340	44 985	23 531	37 015	34 012	33 137	37 552	PRODUCTION 1
36 393	35 340	44 985	23 531	37 015	34 012	33 137	37 552	ÉCHANGES INTER-PRODUITS 2
								PORTION POUR PÉTROCHIM. A.
								PRODUCTION NETTE 3
								RETOUR POUR ALIMENT. 4
								IMPORTATIONS 5
276	278		330				72	EXPORTATIONS 6
				91	89	3 618	129	ENTRÉES INTER-PROVINCES 7
1 870	3 264	4 437	6 656	6 145	5 681	1 417	1 770	SORTIES INTER-PROVINCES 8
								INVENTAIRE DE FERMETURE 9
								ARRIV. SOC. NON-DÉCLAR. 10
								ARRIV. DES SOC. DÉCLAR. 11
								EXPÉD. AUX SOC. DÉCLAR. 12
344	- 763	-1 258	-2 418	- 118	-1 140	-1 082	- 463	PERTES & RECTIFICATIONS 13
								AUTO CONSOMMATION 14
37 352	34 987	45 070	24 060	37 553	35 527	34 865	38 388	VENTES INTÉRIEURES 15
12 751	23 001	38 353	50 988	69 410			49 731	TOTAL EXPORT(O.N.E.145) 16
								BUTANE ET MÉL DE BUTANE
70 630	60 520	46 839	78 559	90 700	80 111	67 687	57 388	PRODUCTION 1
-23 792	-25 985	-40 012	-49 175	-61 908	-53 989	-44 087	-41 758	ÉCHANGES INTER-PRODUITS 2
								PORTION POUR PÉTROCHIM. A.
46 838	34 535	6 827	29 384	28 792	26 122	23 600	15 630	PRODUCTION NETTE 3
								RETOUR POUR ALIMENT. 4
89 707	110 846	131 756	139 050	156 044	144 352	120 691	122 935	IMPORTATIONS 5
	46 112							EXPORTATIONS 6
								ENTRÉES INTER-PROVINCES 7
								SORTIES INTER-PROVINCES 8
								INVENTAIRE DE FERMETURE 9
20 749	11 550	10 575	9 338	11 528	9 787	12 388	21 514	ARRIV. SOC. NON-DÉCLAR. 10
89 697	56 141	133 116	140 013	158 387	145 093	122 473	124 311	ARRIV. DES SOC. DÉCLAR. 11
		69						EXPÉD. AUX SOC. DÉCLAR. 12
	1	-1					-1	PERTES & RECTIFICATIONS 13
								AUTO CONSOMMATION 14
43 620	35 140	9 232	31 584	28 945	28 604	22 782	13 878	VENTES INTÉRIEURES 15
14 455	11 472	25 892	64 321	64 185			61 111	TOTAL EXPORT(O.N.E.145) 16
								CHARGES PÉTROCHIMIQUES
33 288	23 107	22 817	32 520	33 661	32 647	28 492	23 297	PRODUCTION 1
-53								ÉCHANGES INTER-PRODUITS 2
								DONT LE RENVOI DES PRODUITS ÉNERGÉTIQUES A.
33 235	23 107	22 817	32 520	33 661	32 647	28 492	23 297	PRODUCTION NETTE 3
								RETOUR POUR ALIMENT. 4
								IMPORTATIONS 5
								EXPORTATIONS 6
								ENTRÉES INTER-PROVINCES 7
								SORTIES INTER-PROVINCES 8
845	396	433	361	493		749	872	INVENTAIRE DE FERMETURE 9
								ARRIV. SOC. NON-DÉCLAR. 10
								ARRIV. DES SOC. DÉCLAR. 11
								EXPÉD. AUX SOC. DÉCLAR. 12
-53				-1	1		298	PERTES & RECTIFICATIONS 13
								AUTO CONSOMMATION 14
33 281	23 556	22 780	32 592	33 530	33 139	27 743	22 455	VENTES INTÉRIEURES 15
								PROD SPÉCIAUX BASE/MAPH
2 732	1 440	705	1 169	1 747	1 800	1 386	427	PRODUCTION 1
504	747	498	1 049	559	779	802	595	ÉCHANGES INTER-PRODUITS 2
3 236	2 187	1 203	2 218	2 306	2 579	2 188	1 022	PRODUCTION NETTE 3
								RETOUR POUR ALIMENT. 4
100							100	IMPORTATIONS 5
97	78		79	38	77	75	78	EXPORTATIONS 6
							1	ENTRÉES INTER-PROVINCES 7
2 220	1 979	1 181	1 939	2 063	2 149	2 140	1 835	SORTIES INTER-PROVINCES 8
3 917	3 942	4 215	4 231	4 054	5 399	4 026	3 226	INVENTAIRE DE FERMETURE 9
			4					ARRIV. SOC. NON-DÉCLAR. 10
511	119	485	306	119	212	211	161	ARRIV. DES SOC. DÉCLAR. 11
507	275	78	284	159	175	195	167	EXPÉD. AUX SOC. DÉCLAR. 12
- 118	- 623	- 422	- 415	- 131	-1 625	868	- 288	PERTES & RECTIFICATIONS 13
								AUTO CONSOMMATION 14
781	572	578	625	473	670	497	663	VENTES INTÉRIEURES 15

TABLE 1. SUPPLY AND DISPOSITION OF PETROLEUM PRODUCTS, ALBERTA, FEBRUARY 1995

CUBIC METRES	CUM. 1994	CUM. 1995	YEAR 1994	MAR. 1994	APR. 1994	MAY 1994	JUNE 1994	JULY 1994
	CUM. 1994	CUM. 1995	ANN. 1994	MARS 1994	AVR. 1994	MAI 1994	JUIN 1994	JUI. 1994
AVIATION GASOLINE								
1 PRODUCTION	12 129	12 398	98 012	7 718	11 233	6 905	5 211	17 877
2 INTERPRODUCT TRANSFERS	-43	-39	- 628	-39	-70	-58	- 196	-48
3 NET PRODUCTION	12 086	12 359	97 384	7 679	11 163	6 867	5 015	17 829
4 TRANSFERS TO REF. FEED.	6	5	58	3	8	5	3	11
5 IMPORTS								
6 EXPORTS			108		38	70		
7 INTERPROVINCIAL -IN-			10 720				2 000	
8 INTERPROVINCIAL -OUT-	5 714	5 916	92 426	6 309	8 237	8 141	15 539	10 395
9 CLOSING INVENTORY	10 419	10 582	8 142	8 914	10 207	9 528	3 404	8 100
10 REC. FROM NON-REP. COS.								
11 REC. FROM REP. COS.	2 772	2 299	46 900	1 965	1 502	1 976	25 240	3 349
12 TO REPORTING COS.	2 144	2 570	41 681	1 878	2 248	2 737	21 866	3 255
13 LOSSES & ADJUSTMENTS	2 383	1 773	5 504	1 921	- 119	-2 813	-1 102	1 177
14 OWN CONSUMPTION								
15 DOMESTIC SALES	1 282	1 955	14 175	1 038	960	1 382	2 073	1 644
MOTOR GASOLINE								
1 PRODUCTION	1 353 464	1 451 465	8 451 712	682 474	667 398	654 923	687 014	774 523
2 INTERPRODUCT TRANSFERS	143 475	180 431	449 017	35 761	27 742	10 789	13 890	10 324
3 NET PRODUCTION	1 496 939	1 551 896	8 900 729	718 235	695 140	665 712	700 904	784 847
4 TRANSFERS TO REF. FEED.	36	68	279	18	17	23	15	26
5 IMPORTS	2 400	1 000	4 300	1 600			100	
6 EXPORTS								
7 INTERPROVINCIAL -IN-	10 463	13 818	162 754	17 173	3 087	38 489	46 916	17 085
8 INTERPROVINCIAL -OUT-	688 097	838 709	4 307 495	350 847	327 237	430 638	296 390	377 053
9 CLOSING INVENTORY	478 782	623 622	591 628	541 930	554 294	441 914	528 930	548 263
10 REC. FROM NON-REP. COS.								
11 REC. FROM REP. COS.	525 345	694 851	3 960 826	258 869	204 075	274 367	286 976	316 994
12 TO REPORTING COS.	605 079	735 017	4 063 160	216 539	232 638	273 951	275 833	318 300
13 LOSSES & ADJUSTMENTS	4 741	7 846	35 257	3 577	5 885	1 610	533	3 224
14 OWN CONSUMPTION	56	25	199	15	16		20	
15 DOMESTIC SALES	664 448	647 906	4 436 683	361 733	324 145	384 726	375 089	400 990
SALES BY GRADE:								
16 PREMIUM	51 081	51 597	353 372	28 607	27 519	32 574	31 078	35 595
17 MID GRADE	23 555	21 370	142 448	12 844	10 890	12 481	12 438	13 049
18 REGULAR NO-LEAD	589 812	574 939	3 940 639	320 282	285 736	339 671	331 473	352 346
19 REGULAR LEADED			224				100	
20 RETAIL SALES OF MOGAS	565 546	551 558	3 721 953R	307 890	277 497	329 359	321 109	332 525R
AV-TURBD FUEL KERO TYPE								
1 PRODUCTION	122 475	146 897	800 844	71 790	67 171	61 383	63 361	83 927
2 INTERPRODUCT TRANSFERS	-9 484	-2 465	-17 163	-9 297	9 777	-1 222	-3 404	3 044
3 NET PRODUCTION	112 991	144 432	783 681	62 493	76 948	60 161	59 957	86 971
4 TRANSFERS TO REF. FEED.								
5 IMPORTS								
6 EXPORTS								
7 INTERPROVINCIAL -IN-		5 569	10 006			38		7 000
8 INTERPROVINCIAL -OUT-	39 515	57 041	282 237	23 947	29 170	22 784	22 551	27 779
9 CLOSING INVENTORY	47 143	57 445	44 634	47 874	54 152	45 490	39 969	58 610
10 REC. FROM NON-REP. COS.								
11 REC. FROM REP. COS.	13 593	19 872	49 087	4 800	5 400	2 978	1 509	1 776
12 TO REPORTING COS.	13 699	18 231	46 903	1 039	10 947	1 319	1 555	801
13 LOSSES & ADJUSTMENTS	917	2 815	17 051	925	- 153	8 413	- 360	84
14 OWN CONSUMPTION								
15 DOMESTIC SALES	71 535	78 775	498 374	40 651	36 106	39 323	43 241	48 442
AV-TURBO FUEL NAPH TYPE								
1 PRODUCTION	50 104	44 790	295 830	27 960	36 198	39 729	28 682	33 538
2 INTERPRODUCT TRANSFERS	5 943	- 104	-2 025	7 921	-11 020	-71	704	-5 859
3 NET PRODUCTION	56 047	44 686	293 805	35 881	25 178	39 658	29 386	27 679
4 TRANSFERS TO REF. FEED.	3	3	15	1	2	1	1	2
5 IMPORTS								
6 EXPORTS								
7 INTERPROVINCIAL -IN-			12 981			5 000	2 004	
8 INTERPROVINCIAL -OUT-	37 823	18 611	177 423	17 705	17 084	20 087	14 386	15 283
9 CLOSING INVENTORY	20 552	26 108	18 394	25 416	23 915	27 113	23 832	28 944
10 REC. FROM NON-REP. COS.								
11 REC. FROM REP. COS.	2 831	4 259	37 188	2 554	4 571	2 588	3 680	3 701
12 TO REPORTING COS.	3 217	4 320	34 170	2 596	2 669	2 756	3 568	3 714
13 LOSSES & ADJUSTMENTS	1 914	-2 529	-1 292	122	- 727	-2 930	-1 346	1 938
14 OWN CONSUMPTION								
15 DOMESTIC SALES	13 684	20 826	133 579	13 147	12 222	24 134	21 742	5 351

TABLEAU 1. APPROVISIONNEMENT ET UTILISATION, PRODUITS PÉTROLIERS, ALBERTA, FÉVRIER 1995

AUG. 1994	SEP. 1994	OCT. 1994	NOV. 1994	DEC. 1994	JAN. 1995	FEB. 1995	FEB. 1994	MÈTRES CUBES
AOÛT 1994	SEP. 1994	OCT. 1994	NOV. 1994	DÉC. 1994	JAN. 1995	FÉV. 1995	FÉV. 1994	
ESSENCE D'AVIATION								
8 035	12 259	8 616	6 219	1 810	8 584	4 014	2 434	PRODUCTION 1
-93	-27	-30	-28	-16	-24	-15	-21	ÉCHANGES INTER-PRODUITS 2
7 942	12 232	8 586	6 191	1 794	8 360	3 999	2 413	PRODUCTION NETTE 3
7	8	1	5	1	1	4	4	RETOUR POUR ALIMENT. 4
7 525	1 194			1		1		IMPORTATIONS 5
16 506	11 162	5 414	1 455	3 554	3 856	2 080	2 442	EXPORTATIONS 6
6 976	8 091	7 511	9 781	8 142	8 582	10 582	10 419	ENTRÉES INTER-PROVINCES 7
3 383	2 114	1 985	838	1 776	1 383	916	839	SORTIES INTER-PROVINCES 8
989	2 426	1 754	1 276	1 188	1 585	1 187	1 510	INVENTAIRE DE FERMETURE 9
1 051	- 454	2 781	1 034	- 355	3 029	-1 256	-3 202	ARRIV. SOC. NON-DÉCLAR. 10
								ARRIV. DES SOC. DÉCLAR. 11
								EXPÉD. AUX SOC. DÉCLAR. 12
								PERTES & RECTIFICATIONS 13
								AUTO CONSOMMATION 14
1 501	1 283	1 201	989	822	1 054	901	739	VENTES INTÉRIEURES 15
ESSENCE POUR MOTEURS								
807 883	707 680	652 344	719 721	744 288	749 727	701 738	648 405	PRODUCTION 1
25 320	27 823	40 540	50 260	65 093	55 215	45 216	83 433	ÉCHANGES INTER-PRODUITS 2
833 203	735 503	692 884	769 981	807 381	804 942	746 954	731 838	PRODUCTION NETTE 3
34	34	24	25	27	32	36	19	RETOUR POUR ALIMENT. 4
200						1 000	1 400	IMPORTATIONS 5
13 535	4 602	8 853	1 534	1 017	5 877	7 941	8 548	EXPORTATIONS 6
418 230	427 255	246 209	317 724	427 815	449 841	388 868	305 897	ENTRÉES INTER-PROVINCES 7
559 835	391 346	482 911	601 797	591 628	617 800	623 622	478 782	SORTIES INTER-PROVINCES 8
437 872	416 295	443 260	390 772	406 801	351 805	343 046	240 082	INVENTAIRE DE FERMETURE 9
437 643	511 475	425 560	355 253	410 889	356 206	378 811	275 286	ARRIV. SOC. NON-DÉCLAR. 10
								ARRIV. DES SOC. DÉCLAR. 11
								EXPÉD. AUX SOC. DÉCLAR. 12
-2 409	5 394	3 716	5 437	3 549	4 985	2 861	709	PERTES & RECTIFICATIONS 13
20	6	20	30	16	16	9	21	AUTO CONSOMMATION 14
419 720	380 725	377 903	364 932	382 272	325 372	322 534	330 296	VENTES INTÉRIEURES 15
VENTES PAR CATÉGORIE:								
35 165	29 631	29 384	25 670	27 068	23 981	27 616	24 740	SUPER 16
12 213	11 573	11 516	10 446	11 443	10 570	10 800	11 067	INTERMÉDIAIRE 17
372 227	339 512	337 003	328 816	343 761	290 821	284 118	294 489	ORDINAIRE SANS PLOMB 18
115	9							ORDINAIRE AVEC PLOMB 19
348 057R	315 720R	310 469	300 016	313 765	276 714	274 844	281 152	VENTES NETTES AU DÉTAIL 20
CARBURÉACTEUR-TYPE KÉRO								
78 675	62 384	64 284	61 165	64 229	77 718	69 179	58 829	PRODUCTION 1
-2 486	- 489	-1 161	-1 416	-1 025	-1 468	- 997	-1 438	ÉCHANGES INTER-PRODUITS 2
76 189	61 895	63 123	59 749	63 204	76 250	68 182	57 391	PRODUCTION NETTE 3
				2 968		5 569		RETOUR POUR ALIMENT. 4
28 218	17 745	9 273	42 817	18 458	29 680	27 361	22 194	IMPORTATIONS 5
55 779	55 600	72 173	49 198	44 434	51 172	57 445	47 143	EXPORTATIONS 6
774	972	8 882	5 403	3 000	14 966	4 906	4 399	ENTRÉES INTER-PROVINCES 7
1 622	194	6 178	5 414	4 135	12 049	6 182	4 341	SORTIES INTER-PROVINCES 8
290	1 622	-3 200	291	8 222	1 464	1 351	1 080	INVENTAIRE DE FERMETURE 9
								ARRIV. SOC. NON-DÉCLAR. 10
								ARRIV. DES SOC. DÉCLAR. 11
								EXPÉD. AUX SOC. DÉCLAR. 12
								PERTES & RECTIFICATIONS 13
								AUTO CONSOMMATION 14
49 664	63 485	63 181	39 605	63 141	41 285	37 490	34 283	VENTES INTÉRIEURES 15
CARBURÉACTEUR-TYPE NAPHTE								
16 016	21 369	16 608	16 359	9 267	20 752	24 038	22 462	PRODUCTION 1
677	- 195	-39	-83	-23	-49	-55	-43	ÉCHANGES INTER-PRODUITS 2
16 693	21 174	16 569	16 276	9 244	20 703	23 983	22 419	PRODUCTION NETTE 3
1	1	1	1	1	1	2	1	RETOUR POUR ALIMENT. 4
1 697		1 767		2 513				IMPORTATIONS 5
14 331	13 033	9 886	10 423	7 382	10 204	8 407	17 805	EXPORTATIONS 6
19 272	19 788	20 749	20 876	18 394	21 136	26 108	20 552	ENTRÉES INTER-PROVINCES 7
5 846	7 337	1 545	1 553	1 782	1 950	2 309	1 512	SORTIES INTER-PROVINCES 8
2 615	7 134	2 501	1 735	1 665	1 974	2 346	1 718	INVENTAIRE DE FERMETURE 9
374	-1 520	1 028	- 204	59	-1 794	- 735	2 131	ARRIV. SOC. NON-DÉCLAR. 10
								ARRIV. DES SOC. DÉCLAR. 11
								EXPÉD. AUX SOC. DÉCLAR. 12
								PERTES & RECTIFICATIONS 13
								AUTO CONSOMMATION 14
15 787	9 347	5 504	5 747	6 914	9 526	11 300	7 422	VENTES INTÉRIEURES 15

TABLE 1. SUPPLY AND DISPOSITION OF PETROLEUM PRODUCTS, ALBERTA, FEBRUARY 1995

CUBIC METRES	CUM. 1994	CUM. 1995	YEAR 1994	MAR. 1994	APR. 1994	MAY 1994	JUNE 1994	JULY 1994
	CUM. 1994	CUM. 1995	ANN. 1994	MARS 1994	AVR. 1994	MAI 1994	JUIN 1994	JUI. 1994
STOVE OIL KEROSENE								
1 PRODUCTION	39 970	48 033	216 762	28 307	21 768	16 342	15 278	9 940
2 INTERPRODUCT TRANSFERS	-16 708	14 422	-29 918	-9 002	-1 056	11 183	4 643	-1 773
3 NET PRODUCTION	23 262	62 455	186 844	19 305	20 712	27 525	19 921	8 167
4 TRANSFERS TO REF. FEED.								
5 IMPORTS								
6 EXPORTS	15	97	1 031	23				
7 INTERPROVINCIAL -IN-		3	11 813	7 987				
8 INTERPROVINCIAL -OUT-	29 525	11 900	158 806	15 323	9 911	10 902	1 521	625
9 CLOSING INVENTORY	4 048	52 022	8 316	8 532	6 781	14 799	16 249	15 682
10 REC. FROM NON-REP. COS.								
11 REC. FROM REP. COS.	20 243	275	61 155	5 956	108	505	84	147
12 TO REPORTING COS.	22 350	1 381	93 625	11 475	4 868	9 025	6 038	2 281
13 LOSSES & ADJUSTMENTS	-1 672	929	-97	1 300	7 518	- 188	698	-1 867
14 OWN CONSUMPTION								
15 DOMESTIC SALES	5 556	4 720	14 428	643	274	273	216	378
DIESEL FUEL OIL								
1 PRODUCTION	1 210 705	1 305 753	7 282 755	640 818	581 882	595 225	557 769	614 524
2 INTERPRODUCT TRANSFERS	-99 699	-53 755	- 208 624	-22 803	-5 032	-15 214	-10 854	-11 653
3 NET PRODUCTION	1 111 006	1 251 998	7 074 131	618 015	576 850	580 011	546 915	602 871
4 TRANSFERS TO REF. FEED.	3 811	3 507	34 544	4 839	2 747	1 204		4 293
5 IMPORTS			6 300		1 700	1 400	2 000	1 200
6 EXPORTS	24 565	34 307	235 165	22 364	23 216	21 679	12 584	21 094
7 INTERPROVINCIAL -IN-	23 315	33 356	124 635	11 253	9 643	6 499	13 444	6 658
8 INTERPROVINCIAL -OUT-	617 778	670 253	3 514 413	318 097	316 920	302 717	237 185	324 153
9 CLOSING INVENTORY	377 132	607 367	541 498	433 318	434 212	418 760	476 499	479 704
10 REC. FROM NON-REP. COS.								
11 REC. FROM REP. COS.	312 736	417 053	2 288 380	162 643	149 978	173 052	120 386	130 423
12 TO REPORTING COS.	328 526	406 163	2 310 368	156 677	145 941	150 236	135 645	130 770
13 LOSSES & ADJUSTMENTS	8 106	5 165	19 995	4 396	707	- 372	- 747	- 633
14 OWN CONSUMPTION	7	22	99	26	5			20
15 DOMESTIC SALES	449 956	517 121	3 200 190	229 326	247 741	300 950	240 339	258 250
16 LOW SULFUR	X	X	X	X	X	X	X	X
LIGHT FUEL OIL (#2 & 3)								
1 PRODUCTION								
2 INTERPRODUCT TRANSFERS	47 296	41 066	118 508	24 884	7 165	- 680	379	3 353
3 NET PRODUCTION	47 296	41 066	118 508	24 884	7 165	- 680	379	3 353
4 TRANSFERS TO REF. FEED.								
5 IMPORTS								
6 EXPORTS								
7 INTERPROVINCIAL -IN-	114	206	14 043	4 034	19	3 000	2 500	
8 INTERPROVINCIAL -OUT-	30 761	26 991	91 922	20 677	7 047	1 876	1 712	5 495
9 CLOSING INVENTORY	- 872	-10 531	-4 044	- 126	- 444	- 453	- 469	- 383
10 REC. FROM NON-REP. COS.								
11 REC. FROM REP. COS.	116	103	2 572	1 805	18	11	473	17
12 TO REPORTING COS.	1 391	758	4 067	716	314	124	793	
13 LOSSES & ADJUSTMENTS	-8 736	-1 719	-26 928	-2 511	-2 556	-2 092	-1 335	-3 977
14 OWN CONSUMPTION								
15 DOMESTIC SALES	24 764	21 832	69 888	11 095	2 715	2 432	2 198	1 766
HEAVY FUEL OIL (#4,5 & 6)								
1 PRODUCTION	49 795	43 116	228 011	6 561	30 170	23 327	22 422	25 909
2 INTERPRODUCT TRANSFERS	3 632	-77	23 050	3 340		-34	3 312	
3 NET PRODUCTION	53 427	43 039	251 061	9 901	30 170	23 293	25 734	25 909
4 TRANSFERS TO REF. FEED.								
5 IMPORTS			200					
6 EXPORTS	13 999	4 911	33 845	103	34	2 452	3 939	2 603
7 INTERPROVINCIAL -IN-		5 305	7 241		439	308	106	67
8 INTERPROVINCIAL -OUT-	29 217	20 068	169 785	14 976	12 328	13 143	11 896	12 924
9 CLOSING INVENTORY	31 860	16 073	23 760	20 617	36 699	38 293	42 049	47 514
10 REC. FROM NON-REP. COS.								
11 REC. FROM REP. COS.	2 557	3 402	20 559	2 250	1 749	2 017	1 864	1 272
12 TO REPORTING COS.	2 557	3 404	20 555	2 250	1 749	2 017	1 864	1 270
13 LOSSES & ADJUSTMENTS	-1 344	- 332	1 148	911	- 423	- 210	423	- 457
14 OWN CONSUMPTION								
15 DOMESTIC SALES	6 992	31 382	57 265	5 154	2 588	6 622	5 826	5 443
16 LOW SULFUR	X	X	X	X	X	X	X	X

TABEAU 1. APPROVISIONNEMENT ET UTILISATION, PRODUITS PÉTROLIERS, ALBERTA, FÉVRIER 1995

AUG. 1994	SEP. 1994	OCT. 1994	NOV. 1994	DEC. 1994	JAN. 1995	FEB. 1995	FEB. 1994	MÈTRES CUBES
AOÛT 1994	SEP. 1994	OCT. 1994	NOV. 1994	DÉC. 1994	JAN. 1995	FÉV. 1995	FÉV. 1994	
MAZOUT POUR POÈLES								
16 295	9 479	25 769	27 892	5 722	25 970	22 063	24 678	PRODUCTION 1
-4 041	-6 891	10 430	3 993	-20 696	9 762	4 660	-8 672	ÉCHANGES INTER-PRODUITS 2
12 254	2 588	36 199	31 885	-14 974	35 732	26 723	16 006	PRODUCTION NETTE 3
	184	322	369	118	97		15	RETOUR POUR ALIMENT. 4
1 570	6			104		3		IMPORTATIONS 5
17 003	11 712	13 210	11 847	17 535	8 976	2 924	18 534	EXPORTATIONS 6
								ENTRÉES INTER-PROVINCES 7
14 701	7 662	27 943	44 947	8 316	30 527	52 022	4 048	SORTIES INTER-PROVINCES 8
								INVENTAIRE DE FERMETURE 9
1 425	8 992	7 693	12 408	3 594	173	102	10 976	ARRIV. SOC. NON-DÉCLAR. 10
2 866	8 240	9 794	13 099	3 609	828	553	11 890	ARRIV. DES SOC. DÉCLAR. 11
								EXPÉD. AUX SOC. DÉCLAR. 12
-4 026	-2 016	- 973	- 271	1 400	1 224	- 295	-1 701	PERTES & RECTIFICATIONS 13
								AUTO CONSOMMATION 14
387	505	1 258	2 245	2 693	2 569	2 151	1 671	VENTES INTÉRIEURES 15
CARBURANT DIESEL								
636 534	539 116	596 969	634 244	674 969	711 213	594 540	582 803	PRODUCTION 1
-26 737	8 127	-15 495	-16 362	7 098	-28 694	-25 061	-73 280	ÉCHANGES INTER-PRODUITS 2
609 797	547 243	581 474	617 882	682 067	682 519	569 479	509 523	PRODUCTION NETTE 3
	2 772	5 879	3 360	2 051	2 234	1 273	1 213	RETOUR POUR ALIMENT. 4
23 640	19 145	21 616	22 706	22 554	18 770	15 537	12 408	IMPORTATIONS 5
16 605	8 706	6 575	3 810	18 127	16 580R	16 776	21 849	EXPORTATIONS 6
272 038	300 615	208 645	302 218	314 047	365 255R	304 998	351 105	ENTRÉES INTER-PROVINCES 7
								SORTIES INTER-PROVINCES 8
522 954	424 655	447 437	454 352	541 498	580 074	607 367	577 132	INVENTAIRE DE FERMETURE 9
228 255	237 783	239 791	246 303	287 050	218 888	198 165	154 842	ARRIV. SOC. NON-DÉCLAR. 10
213 875	261 663	249 126	252 638	285 271	216 238R	189 925	146 852	ARRIV. DES SOC. DÉCLAR. 11
								EXPÉD. AUX SOC. DÉCLAR. 12
1 633	7 211	794	1 425	-2 525	3 858	1 307	1 132	PERTES & RECTIFICATIONS 13
	9	32				22		AUTO CONSOMMATION 14
296 633	300 616	318 966	278 733	278 680	273 056	244 065	220 003	VENTES INTÉRIEURES 15
X	X	X	X	X	X	X	X	FAIBLE TENEUR EN SOUFRE 16
MAZOUT LÉGER (NOS 2 & 3)								
2 167	206	5 917	13 399	14 422	20 145	20 921	26 835	PRODUCTION 1
2 167	206	5 917	13 399	14 422	20 145	20 921	26 835	ÉCHANGES INTER-PRODUITS 2
								PRODUCTION NETTE 3
								RETOUR POUR ALIMENT. 4
2 226	1 951	7	99	93	47	159	36	IMPORTATIONS 5
4 657	62	7 676	4 865	7 094	12 724	14 267	18 602	EXPORTATIONS 6
								ENTRÉES INTER-PROVINCES 7
-92	- 179	- 177	-3 283	-4 044	-7 591	-10 531	- 872	SORTIES INTER-PROVINCES 8
								INVENTAIRE DE FERMETURE 9
81				51	103		101	ARRIV. SOC. NON-DÉCLAR. 10
81	87	42	228	291	498	260	863	ARRIV. DES SOC. DÉCLAR. 11
								EXPÉD. AUX SOC. DÉCLAR. 12
-2 767	- 205	-4 803	3 762	-1 708	- 838	- 881	-5 114	PERTES & RECTIFICATIONS 13
								AUTO CONSOMMATION 14
2 212	2 300	3 007	7 749	9 650	11 458	10 374	13 168	VENTES INTÉRIEURES 15
MAZOUT LOURD(NOS 4,5 & 6)								
11 573	18 993	15 062	18 211	5 988	19 065	24 051	27 125	PRODUCTION 1
12 962	-59	-25	-44	-34	-43	-34	-34	ÉCHANGES INTER-PRODUITS 2
24 535	18 934	15 037	18 167	5 954	19 022	24 017	27 125	PRODUCTION NETTE 3
								RETOUR POUR ALIMENT. 4
100	100							IMPORTATIONS 5
2 798	3 418	3 902	597		2 667	2 244	7 345	EXPORTATIONS 6
6 280	33	8				5 305		ENTRÉES INTER-PROVINCES 7
13 772	12 960	14 183	9 490	24 976	12 888	7 180	17 325	SORTIES INTER-PROVINCES 8
								INVENTAIRE DE FERMETURE 9
56 966	53 748	43 422	49 631	23 760	12 220	16 073	31 860	ARRIV. SOC. NON-DÉCLAR. 10
1 591	1 787	1 370	2 404	1 698	1 748	1 654	898	ARRIV. DES SOC. DÉCLAR. 11
1 591	1 786	1 433	2 341	1 697	1 434	1 970	898	EXPÉD. AUX SOC. DÉCLAR. 12
								PERTES & RECTIFICATIONS 13
585	5 245	324	-3 453	- 453	- 792	460	79	AUTO CONSOMMATION 14
4 308	663	6 979	5 387	7 303	16 113	15 269	4 188	VENTES INTÉRIEURES 15
X	X	X	X	X	X	X	X	FAIBLE TENEUR EN SOUFRE 16

TABLE 1. SUPPLY AND DISPOSITION OF PETROLEUM PRODUCTS, ALBERTA, FEBRUARY 1995

CUBIC METRES	CUM. 1994	CUM. 1995	YEAR 1994	MAR. 1994	APR. 1994	MAY 1994	JUNE 1994	JULY 1994
	CUM. 1994	CUM. 1995	ANN. 1994	MARS 1994	AVR. 1994	MAI 1994	JUIN 1994	JUI. 1994
ASPHALT								
1 PRODUCTION	140 012	95 280	881 228	55 371	66 164	54 112	76 298	104 833
2 INTERPRODUCT TRANSFERS								
5 IMPORTS	300	300	2 000	100	300	200	200	300
6 EXPORTS	10 813	1 587	112 251	13 453	12 579	10 042	17 806	13 441
7 INTERPROVINCIAL -IN-			4 605		1			4 000
8 INTERPROVINCIAL -OUT-	8	15 253	219 320	1 141	9 399	26 917	34 256	36 319
9 CLOSING INVENTORY	212 425	198 833	140 163	238 752	260 100	231 743	195 606	180 563
10 REC. FROM NON-REP. COS.								
11 REC. FROM REP. COS.								
12 TO REPORTING COS.								
13 LOSSES & ADJUSTMENTS	5 186	700	- 832	1 268	1 134	586	83	122
14 OWN CONSUMPTION								
15 DOMESTIC SALES	22 021	19 370	527 072	13 282	22 005	45 124	60 490	74 294
COKE								
1 PRODUCTION	41 963	45 987	248 324	23 431	21 247	12 876	13 742	23 380
2 INTERPRODUCT TRANSFERS								
5 IMPORTS			23 800				4 200	7 500
6 EXPORTS								
7 INTERPROVINCIAL -IN-								
8 INTERPROVINCIAL -OUT-								
9 CLOSING INVENTORY	6 713	3 096	1 816	12 029	1 517	4 799	2 520	7 258
10 REC. FROM NON-REP. COS.								
11 REC. FROM REP. COS.		9 069	18 602					
12 TO REPORTING COS.		9 069	18 602					
13 LOSSES & ADJUSTMENTS	-12 961	- 100	-34 939	-4 489	- 722	-5 086	-4 327	-3 635
14 OWN CONSUMPTION	28 380	28 825	152 201	14 134	14 134	4 563	4 976	14 357
15 DOMESTIC SALES	20 175	15 982	153 390	8 470	18 347	10 117	19 572	15 420
LUBE OILS & GREASES								
1 PRODUCTION	24 714	22 518	153 880	21 614	11 405	13 474	9 728	14 777
2 INTERPRODUCT TRANSFERS	-27	357	1 422	43	121	141	154	99
4 TRANSFERS TO REF. FEED.	4 800	3 955	26 765	2 108	1 942	2 164	1 968	2 058
5 IMPORTS	762	605	6 236	900	600	500	686	772
6 EXPORTS		236	173	86			76	4
7 INTERPROVINCIAL -IN-	10 400	31 830	60 424	5 600	4 557	5 013	4 756	4 566
8 INTERPROVINCIAL -OUT-	14 240	18 163	122 089	10 266	8 774	8 750	9 245	7 289
9 CLOSING INVENTORY	64 403	30 780	19 151	67 199	63 154	62 271	57 031	58 879
10 REC. FROM NON-REP. COS.	3 935	1 784	20 836	1 834	1 577	1 964	1 480	1 426
11 REC. FROM REP. COS.	1 785	1 224	7 329	830	840	891	911	303
12 TO REPORTING COS.	2 316	2 181	13 540	1 869	1 249	1 502	1 301	1 152
13 LOSSES & ADJUSTMENTS	1 015	- 741	4 369	457	931	105	- 341	435
14 OWN CONSUMPTION	6	12	95	7	1	29	10	1
15 DOMESTIC SALES	19 081	22 883	128 237	13 232	10 248	10 316	10 696	9 156
STILL GAS								
1 PRODUCTION	148 610	140 357	871 957	77 468	77 277	68 273	71 404	75 090
2 INTERPRODUCT TRANSFERS								
9 CLOSING INVENTORY								
11 REC. FROM REP. COS.								
12 TO REPORTING COS.								
13 LOSSES & ADJUSTMENTS								
14 OWN CONSUMPTION	148 610	140 357	871 957	77 468	77 277	68 273	71 404	75 090
15 DOMESTIC SALES								
OTHER PRODUCTS								
1 PRODUCTION	287 348	372 910	1 218 903	160 128	80 392	68 891	89 155	115 671
2 INTERPRODUCT TRANSFERS	24 201	-3 341	65 888	1 698	-1 846	8 286	2 076	23 735
4 TRANSFERS TO REF. FEED.	35 335	28 379	184 655	16 815	13 817	14 094	13 993	15 061
5 IMPORTS			4 015				1 646	2 369
6 EXPORTS	134		2 763		134	165	182	804
7 INTERPROVINCIAL -IN-	5 102	23 126	19 900		154		152	7 000
8 INTERPROVINCIAL -OUT-	227 858	120 093	850 162	84 824	57 343	44 123	57 468	56 795
9 CLOSING INVENTORY	279 361	657 291	414 225	328 032	354 742	357 511	361 413	423 104
10 REC. FROM NON-REP. COS.	42 266	33 013	234 426	13 478	26 926	16 934	15 910	20 409
11 REC. FROM REP. COS.	10 345	7 305	53 376	5 230	5 257	2 779	5 030	3 088
12 TO REPORTING COS.	6 605	3 758	52 318	4 674	1 453	5 859	7 120	4 574
13 LOSSES & ADJUSTMENTS	3 209	-2 549	9 670	3 742	845	94	- 899	178
14 OWN CONSUMPTION			2					
15 DOMESTIC SALES	91 455	40 266	357 408	21 808	10 581	29 786	32 203	33 169

TABLEAU 1. APPROVISIONNEMENT ET UTILISATION, PRODUITS PÉTROLIERS, ALBERTA, FÉVRIER 1995

AUG. 1994	SEP. 1994	OCT. 1994	NOV. 1994	DEC. 1994	JAN. 1995	FEB. 1995	FEB. 1994	MÈTRES CUBES
A00T 1994	SEP. 1994	OCT. 1994	NOV. 1994	DEC. 1994	JAN. 1995	FÉV. 1995	FÉV. 1994	
112 630	101 193	95 124	31 286	44 205	43 867	51 413	71 342	ASPHALTE
								PRODUCTION 1
								ÉCHANGES INTER-PRODUITS 2
200	300			100	100	200	200	IMPORTATIONS 5
12 972	12 309	2 890	2 815	3 131		1 587	7 506	EXPORTATIONS 6
604								ENTRÉES INTER-PROVINCES 7
37 361	37 425	26 014	9 320	1 160	15 173	80		SORTIES INTER-PROVINCES 8
153 458	119 529	108 508	109 242	140 163	157 258	198 833	212 425	INVENTAIRE DE FERMETURE 9
								ARRIV. SOC. NON-DÉCLAR. 10
								ARRIV. DES SOC. DÉCLAR. 11
								EXPÉD. AUX SOC. DÉCLAR. 12
404	-4 989	-2 080	-2 841	295	-91	791	31	PERTES & RECTIFICATIONS 13
								AUTO CONSOMMATION 14
89 802	90 677	79 321	21 258	8 798	11 790	7 580	11 645	VENTES INTÉRIEURES 15
								COKE
22 539	22 449	21 725	22 988	21 984	24 846	21 141	19 279	PRODUCTION 1
								ÉCHANGES INTER-PRODUITS 2
4 700	6 000	1 400						IMPORTATIONS 5
								EXPORTATIONS 6
								ENTRÉES INTER-PROVINCES 7
								SORTIES INTER-PROVINCES 8
6 267	2 023	2 581	1 476	1 816	3 401	3 096	6 713	INVENTAIRE DE FERMETURE 9
4 561		5 111	4 850	4 080	4 485	4 584		ARRIV. SOC. NON-DÉCLAR. 10
4 561		5 111	4 850	4 080	4 485	4 584		ARRIV. DES SOC. DÉCLAR. 11
								EXPÉD. AUX SOC. DÉCLAR. 12
-4 611	948	-56			-49	-51	-7 826	PERTES & RECTIFICATIONS 13
14 357	14 166	14 039	14 134	14 961	15 247	13 578	13 387	AUTO CONSOMMATION 14
18 484	17 579	8 584	9 959	6 683	8 063	7 919	9 773	VENTES INTÉRIEURES 15
								HUILES & GRAISSES LUBRIF.
14 339	11 840	10 410	11 885	9 694	10 759	11 759	13 284	PRODUCTION 1
81	183	241	178	208	176	181	43	ÉCHANGES INTER-PRODUITS 2
2 224	3 119	1 529	2 805	2 048	913	3 042	2 708	RETOUR POUR ALIMENT. 4
634	100	480	602	200	287	318	274	IMPORTATIONS 5
3		2	1	1	234	2		EXPORTATIONS 6
5 811	9 016	3 174	2 565	4 966	27 486	4 344	5 160	ENTRÉES INTER-PROVINCES 7
4 399	8 929	7 066	16 461	26 670	6 213	11 950	7 998	SORTIES INTER-PROVINCES 8
64 426	64 636	58 829	42 982	19 151	39 533	30 780	64 403	INVENTAIRE DE FERMETURE 9
1 836	1 608	1 535	2 101	1 540	1 675	1 675	2 030	ARRIV. SOC. NON-DÉCLAR. 10
455	414		500	400	724	500	915	ARRIV. DES SOC. DÉCLAR. 11
539	960	971	1 113	568	1 114	1 067	1 356	EXPÉD. AUX SOC. DÉCLAR. 12
805	199	714	- 167	216	8	- 749	395	PERTES & RECTIFICATIONS 13
7	14		20		6	6	3	AUTO CONSOMMATION 14
9 632	9 730	11 365	13 445	11 336	10 671	12 212	10 285	VENTES INTÉRIEURES 15
								GAZ DE DISTILLATION
76 195	62 542	65 528	71 447	78 123	73 450	66 907	74 674	PRODUCTION 1
								ÉCHANGES INTER-PRODUITS 2
								INVENTAIRE DE FERMETURE 9
								ARRIV. DES SOC. DÉCLAR. 11
								EXPÉD. AUX SOC. DÉCLAR. 12
76 195	62 542	65 528	71 447	78 123	73 450	66 907	74 674	PERTES & RECTIFICATIONS 13
								AUTO CONSOMMATION 14
								VENTES INTÉRIEURES 15
								AUTRES PRODUITS
52 982	73 779	156 633	69 649	64 275	228 973	143 937	152 098	PRODUCTION 1
15 491	-3 440	- 864	-1 771	-1 678	-1 810	-1 531	14 306	ÉCHANGES INTER-PRODUITS 2
15 440	12 665	13 003	17 888	16 544	15 842	12 537	16 136	RETOUR POUR ALIMENT. 4
	536	445	272	91				IMPORTATIONS 5
149	834			6 509	11 803	11 323	43	EXPORTATIONS 6
54 937	65 669	66 385	75 085	59 675	74 458	45 635	115 933	ENTRÉES INTER-PROVINCES 7
								SORTIES INTER-PROVINCES 8
383 099	363 157	439 169	422 564	414 225	558 039	657 291	279 361	INVENTAIRE DE FERMETURE 9
17 588	15 802	22 341	23 668	19 104	16 666	16 347	19 838	ARRIV. SOC. NON-DÉCLAR. 10
3 780	4 024	3 757	4 600	5 486	3 575	3 730	4 165	ARRIV. DES SOC. DÉCLAR. 11
2 841	3 088	4 319	6 926	4 859	3 706	52	3 802	EXPÉD. AUX SOC. DÉCLAR. 12
1 289	5 256	-1 058	-1 564	-1 422	-1 893	- 656	233	PERTES & RECTIFICATIONS 13
		2						AUTO CONSOMMATION 14
55 488	23 727	22 759	14 144	22 288	23 280	16 986	37 802	VENTES INTÉRIEURES 15

TABLE 1. SUPPLY AND DISPOSITION OF PETROLEUM PRODUCTS, BRITISH COLUMBIA, FEBRUARY 1995

CUBIC METRES	CUM. 1994	CUM. 1995	YEAR 1994	MAR. 1994	APR. 1994	MAY 1994	JUNE 1994	JULY 1994
	CUM. 1994	CUM. 1995	ANN. 1994	MARS 1994	AVR. 1994	MAI 1994	JUIN 1994	JUI. 1994
1 DOMESTIC CRUDE AND EQUIVALENT RECEIVED	894 660	810 880	5 295 798	439 785	408 870	418 161	437 564	480 815
A WESTERN CANADA	894 660	810 880	5 295 798	439 785	408 870	418 161	437 564	480 815
B EASTERN CANADA								
2 TOTAL IMPORTS OF CRUDE AND EQUIV.			28 826		9 421	19 405		
A ALGERIA								
B IRAN								
C IRAQ								
D KUWAIT								
E LIBYA								
F MEXICO								
G NIGERIA								
H NORWAY								
I SAUDI ARABIA								
J UNITED ARAB EMIRATES								
K UNITED KINGDOM								
L UNITED STATES			28 826		9 421	19 405		
M VENEZUELA								
N OTHERS								
3 TOTAL CRUDE AND EQUIV. RECEIVED BY REFS (1+2)	894 660	810 880	5 324 624	439 785	418 291	437 566	437 564	480 815
A BY PIPELINE	894 660	810 880	5 295 798	439 785	408 870	418 161	437 564	480 815
B BY OTHER MEANS			28 826		9 421	19 405		
4 OPENING INVENTORY CRUDE	45 964	58 657	45 964	49 552	49 201	56 569	62 917	42 981
5 CLOSING INVENTORY CRUDE	49 552	49 501	58 657	49 201	56 569	62 917	42 981	45 249
6 LOSSES & ADJUSTMENTS	3 655	800	8 432	- 596	-2 979	4 583	-1 840	- 249
7 CRUDE & EQUIV. CHARGED	887 417	819 236	5 363 499	440 732	413 902	426 715	459 340	478 796
A CONVENTIONAL CRUDE LIGHT	828 565	768 018	4 843 248	400 867	361 801	371 165	412 663	435 546
B CONVENTIONAL CRUDE HEAVY	21 428	29 099	265 352	25 735	34 758	30 581	29 877	26 581
C SYNTHETIC CRUDE OIL	44 325	22 119	193 724	14 930	17 275	24 969	16 800	16 669
D CRUDE BITUMEN								
E CONDENSATE & PENTANES	1 099		1 175		76			
8 OTHER MATERIALS CHARGED	143 105	126 416	679 719	58 415	48 632	56 123	55 029	53 068
A CRUDE TOPS	101 255	94 259	447 594	43 623	42 582	39 135	33 385	34 108
B CRUDE BOTTOMS	6 448		40 583			4 585		4 899
C LPG'S								
D NATURAL GAS								
E LUBES FOR REPROCESSING								
F OTHER FEEDSTOCKS	35 402	32 157	191 542	14 792	6 050	12 483	21 644	14 061
9 TOTAL FEED CHARGED (7+8)	1 030 522	945 652	5 983 218	499 147	462 534	482 838	514 369	531 864
10 REFINERY LOSSES	-23 401	-33 397	- 217 761	-13 541	-34 798	-17 040	-19 523	-18 637
TOTAL, ALL PRODUCTS								
1 REFINERY PRODUCTION	1 053 923	979 049	6 200 979	512 688	497 332	499 878	533 892	550 501
4 TRANSFERS TO REFINERY FEEDSTOCKS	143 105	126 416	679 719	58 415	48 632	56 123	55 029	53 068
5 IMPORTS	128 997	151 095	844 836	48 946	35 523	76 588	72 350	111 286
6 EXPORTS	129 501	65 240	612 179	57 435	44 240	39 215	820	9 967
7 INTERPROVINCIAL -IN-	773 610	896 439	4 455 106	389 539	346 974	313 241	312 659	416 362
8 INTERPROVINCIAL -OUT-	55 828	100 295	367 980	32 346	19 698	47 855	36 524	34 509
9 CLOSING INVENTORY	1 168 086	1 124 861	1 020 584	1 136 417	1 173 020	1 121 129	1 120 433	1 175 497
10 REC. FROM NON-REP. COS.	15 846	18 983	141 358	2 481	6 045	12 471	22 156	9 040
11 REC. FROM REP. COS.	399 600	373 810	2 860 871	218 651	212 474	246 903	309 416	256 764
12 DEL. TO REPORTING COS.	398 925	434 378	2 861 260	226 393	196 199	243 215	287 606	380 496
13 LOSSES & ADJUSTMENTS	41 011	12 909	77 664	-7 466	8 537	3 420	17 263	-11 466
14 OWN CONSUMPTION	39 334	50 242	292 883	29 047	23 808	18 842	8 382	24 902
15 DOMESTIC SALES	1 421 928	1 525 617	9 636 623	799 806	720 631	792 302	845 545	877 413

TABLEAU 1. APPROVISIONNEMENT ET UTILISATION, PRODUITS PÉTROLIERS, COLOMBIE-BRITANNIQUE, FÉVRIER 1995

AUG. 1994	SEP. 1994	OCT. 1994	NOV. 1994	DEC. 1994	JAN. 1995	FEB. 1995	FEB. 1994	METRES CUBES	
AOUT 1994	SEP. 1994	OCT. 1994	NOV. 1994	DÉC. 1994	JAN. 1995	FÉV. 1995	FÉV. 1994		
442 028	473 353	461 028	412 047	427 487	456 664	354 216	408 608	ARRIVAGES DE PÉTROLE BRUT & ÉQUIV. DOMESTIQUE DE L'OUEST DU CANADA DE L'EST DU CANADA	1 A B
442 028	473 353	461 028	412 047	427 487	456 664	354 216	408 608	TOTAL DES IMPORTATIONS DE BRUT ET D'ÉQUIVALENTS	2
								ALGÉRIE	A
								IRAN	B
								IRAQ	C
								KOWEIT	D
								LYBIE	E
								MEXIQUE	F
								NIGÉRIA	G
								NORVÈGE	H
								ARABIE SAOUDITE	I
								ÉMIRATS ARABES UNIS	J
								ROYAUME-UNI	K
								ÉTATS UNIS	L
								VÉNÉZUELA	M
								AUTRES	N
442 028	473 353	461 028	412 047	427 487	456 664	354 216	408 608	TOTAL ARRIV. DE BRUT ET ÉQUIV. AUX RAFFS. (1+2) PAR PIPE-LINE PAR D'AUTRES MOYENS	3 A B
442 028	473 353	461 028	412 047	427 487	456 664	354 216	408 608		
45 249	60 595	69 820	57 774	55 915	58 657	60 698	55 872	STOCKS DE BRUT - DÉBUT	4
60 595	69 820	57 774	55 915	58 657	60 698	49 501	49 552	STOCKS DE BRUT - FIN	5
751	- 238	1 760	4 067	- 382	829	-29	588	PERTES ET RECTIFICATIONS	6
425 951	464 366	471 314	409 839	425 127	453 794	365 442	414 340	BRUT & ÉQUIV. INTRODUIT	7
411 270	425 666	435 917	370 067	398 521	426 812	341 206	397 906	BRUT CONVENTIONNEL LÉGER	A
8 906	24 221	22 354	24 549	16 370	14 635	14 464	9 186	BRUT CONVENTIONNEL LOURD	B
5 775	14 479	13 063	15 223	10 236	12 347	9 772	7 248	PÉTROLE BRUT SYNTHÉTIQUE	C
								PÉTROLE BITUMINEUX LOURD	D
								CONDENSATS ET PENTANES	E
59 018	25 111	50 995	45 955	84 268	76 811	49 605	82 719	AUTRES MAT. UTILISÉES	8
45 121	206	35 260	28 389	44 530	49 683	44 576	58 717	PRODUITS DE DÉCANTATION	A
7 480	11 489	5 084	678				3 263	RÉSIDUS DE BRUT	B
								GPL	C
								GAZ NATUREL	D
6 417	13 416	10 651	16 888	39 738	27 128	5 029	20 739	LUBRIFIANTS RECYCLABLES	E
484 969	489 477	522 309	455 794	509 395	530 605	415 047	497 059	AUTRES CHARGES D'ALIMEN.	F
-22 039	-17 332	-18 044	-10 970	-22 436	-16 438	-16 959	-4 718	TOTAL ALIMENTATION(7+8)	9
								PERTES EN RAFFINERIE	10
507 008	506 809	540 353	466 764	531 831	547 043	432 006	501 777	TOTAL, TOUS LES PRODUITS	
								PROD. DES RAFFINERIES	1
59 018	25 111	50 995	45 955	84 268	76 811	49 605	82 719	RETOUR POUR ALIMENTATION DES RAFFINERIES	4
110 691	116 246	60 116	52 403	39 690	68 385R	82 708	58 748	IMPORTATIONS	5
38 284	54 182	42 488	78 684	117 365	28 203	37 037	61 067	EXPORTATIONS	6
338 019	384 864	289 475	403 422	486 941	505 790R	390 649	397 440	ENTRÉES INTER-PROVINCES	7
34 187	38 255	26 612	15 628	26 538	55 081R	45 214	32 519	SORTIES INTER-PROVINCES	8
1 037 956	1 028 890	982 124	963 587	1 020 584	1 173 239	1 124 861	1 168 086	INVENTAIRE DE FERMETURE	9
6 684	21 176	3 245	11 730	30 484	13 680	5 303	10 271	ARRIV. SOC. NON-DÉCLAR.	10
273 574	290 166	219 949	209 599	223 775	198 720	175 090	198 656	ARRIV. DES SOC. DÉCLAR.	11
278 022	297 533	203 174	185 130	224 567	218 097R	216 281	193 437	EXPÉD. AUX SOC. DÉCLAR.	12
4 294	- 914	-2 771	23 146	2 610	11 700	1 209	8 151	PERTES & RECTIFICATIONS	13
35 900	32 879	26 269	25 428	28 092	28 496	21 746	21 420	AUTO CONSOMMATION	14
923 812	881 281	813 137	788 684	772 284	762 575R	763 042	701 213	VENTES INTÉRIEURES	15

TABLE 1. SUPPLY AND DISPOSITION OF PETROLEUM PRODUCTS, BRITISH COLUMBIA, FEBRUARY 1995

CUBIC METRES	CUM. 1994	CUM. 1995	YEAR 1994	MAR. 1994	APR. 1994	MAY 1994	JUNE 1994	JULY 1994
	CUM. 1994	CUM. 1995	ANN. 1994	MARS 1994	AVR. 1994	MAI 1994	JUIN 1994	JUI. 1994
PROPANE & PROPANE MIXES								
1 PRODUCTION	11 143	10 268	75 354	4 602	6 902	7 173	10 178	7 327
2 INTERPRODUCT TRANSFERS								
A. OF WHICH TO PETROCHEMS								
3 NET PRODUCTION	11 143	10 268	75 354	4 602	6 902	7 173	10 178	7 327
4 TRANSFERS TO REF. FEED.								
5 IMPORTS								
6 EXPORTS		70	998					
7 INTERPROVINCIAL -IN-			481				250	231
8 INTERPROVINCIAL -OUT-								
9 CLOSING INVENTORY	1 051	313	707	919	630	562	463	802
10 REC. FROM NON-REP. COS.								
11 REC. FROM REP. COS.								
12 TO REPORTING COS.								
13 LOSSES & ADJUSTMENTS	- 344	-3 840	-3 914	- 283	- 200	- 196	5	
14 OWN CONSUMPTION								
15 DOMESTIC SALES	11 748	14 432	79 356	5 017	7 391	7 437	10 522	7 219
16 TOTAL EXPORT(N.E.B.145)	18 891		106 481	6 100	6 795	4 553	3 856	3 906
BUTANE & BUTANE MIXES								
1 PRODUCTION	7 430	5 137	67 690	4 138	6 077	9 081	9 615	7 868
2 INTERPRODUCT TRANSFERS	- 670		-1 516				- 821	-25
A. OF WHICH TO PETROCHEMS								
3 NET PRODUCTION	6 760	5 137	66 174	4 138	6 077	9 081	8 794	7 843
4 TRANSFERS TO REF. FEED.								
5 IMPORTS								
6 EXPORTS								
7 INTERPROVINCIAL -IN-								
8 INTERPROVINCIAL -OUT-								
9 CLOSING INVENTORY	750	245	1 400	1 692	1 678	2 789	1 670	1 544
10 REC. FROM NON-REP. COS.			979				517	231
11 REC. FROM REP. COS.								
12 TO REPORTING COS.								
13 LOSSES & ADJUSTMENTS	1	973	581		-2	7		
14 OWN CONSUMPTION								
15 DOMESTIC SALES	7 946	5 319	67 109	3 196	6 093	7 963	10 430	8 200
16 TOTAL EXPORT(N.E.B.145)	41 211		216 947	13 267	2 858	2 989	1 453	5 073
PETRO-CHEM FEEDSTOCKS								
1 PRODUCTION	5 148	1 747	33 810	3 483	2 921	3 025	4 112	2 475
2 INTERPRODUCT TRANSFERS								
A. OF WHICH ENERGY BACKFLOWS								
3 NET PRODUCTION	5 148	1 747	33 810	3 483	2 921	3 025	4 112	2 475
4 TRANSFERS TO REF. FEED.								
5 IMPORTS								
6 EXPORTS	159	70	412	58	57	17	25	11
7 INTERPROVINCIAL -IN-	755	406	3 350	115	301	342	170	360
8 INTERPROVINCIAL -OUT-								
9 CLOSING INVENTORY	474	314	443	330	365	349	199	288
10 REC. FROM NON-REP. COS.								
11 REC. FROM REP. COS.								
12 TO REPORTING COS.								
13 LOSSES & ADJUSTMENTS	7	4	21	1	1	5	-1	2
14 OWN CONSUMPTION								
15 DOMESTIC SALES	5 495	2 208	36 516	3 683	3 129	3 361	4 408	2 733
NAPHTHA SPECIALTIES								
1 PRODUCTION	85	3	131		4	31		
2 INTERPRODUCT TRANSFERS	186	431	2 627	163	172	29	94	- 157
3 NET PRODUCTION	271	434	2 758	163	176	60	94	- 157
4 TRANSFERS TO REF. FEED.								
5 IMPORTS	205	68	1 236	100	105	4	103	406
6 EXPORTS	1 100	1 157	6 257	443	622	281	350	262
7 INTERPROVINCIAL -IN-	4 523	4 435	28 267	2 419	2 823	2 239	3 071	2 047
8 INTERPROVINCIAL -OUT-	5	2	49		2		3	2
9 CLOSING INVENTORY	12 702	2 014	1 473	12 554	11 714	11 553	11 866	11 382
10 REC. FROM NON-REP. COS.			84		10	5	10	59
11 REC. FROM REP. COS.		11	307	1			76	9
12 TO REPORTING COS.	1	11	68	1	6	4	8	5
13 LOSSES & ADJUSTMENTS	892	- 457	1 836	17	1 001	31	-89	109
14 OWN CONSUMPTION		1	2			1		
15 DOMESTIC SALES	4 053	3 693	36 721	2 370	2 323	2 152	2 769	2 470

TABLEAU 1. APPROVISIONNEMENT ET UTILISATION, PRODUITS PÉTROLIERS, COLOMBIE-BRITANNIQUE, FÉVRIER 1995

AUG. 1994	SEP. 1994	OCT. 1994	NOV. 1994	DEC. 1994	JAN. 1995	FEB. 1995	FEB. 1994	MÈTRES CUBES
AOUT 1994	SEP. 1994	OCT. 1994	NOV. 1994	DÉC. 1994	JAN. 1995	FÉV. 1995	FÉV. 1994	
PROPANE & MÉL DE PROPANE								
6 898	6 627	4 408	5 028	5 068	5 558	4 710	5 002	PRODUCTION 1
								ECHANGES INTER-PRODUITS 2
6 898	6 627	4 408	5 028	5 068	5 558	4 710	5 002	PORTION POUR PÉTROCHIM. A. 3
								PRODUCTION NETTE
								RETOUR POUR ALIMENT. 4
		66	619	313		70		IMPORTATIONS 5
								EXPORTATIONS 6
								ENTRÉES INTER-PROVINCES 7
								SORTIES INTER-PROVINCES 8
618	193	170	8	707	378	313	1 051	INVENTAIRE DE FERMETURE 9
								ARRIV. SOC. NON-DÉCLAR. 10
								ARRIV. DES SOC. DÉCLAR. 11
								EXPÉD. AUX SOC. DÉCLAR. 12
330	- 194	- 196	- 381	-2 455	-1 707	-2 133	- 184	PERTES & RECTIFICATIONS 13
								AUTO CONSOMMATION 14
6 752	7 246	4 561	4 952	6 511	7 594	6 838	5 280	VENTES INTÉRIEURES 15
5 261	9 021	12 904	15 293	19 901			8 986	TOTAL EXPORT(O.N.E.145) 16
BUTANE ET MÉL DE BUTANE								
9 157	6 004	3 526	1 942	2 852	3 156	1 981	3 621	PRODUCTION 1
							- 670	ECHANGES INTER-PRODUITS 2
9 157	6 004	3 526	1 942	2 852	3 156	1 981	2 951	PORTION POUR PÉTROCHIM. A. 3
								PRODUCTION NETTE
								RETOUR POUR ALIMENT. 4
								IMPORTATIONS 5
								EXPORTATIONS 6
								ENTRÉES INTER-PROVINCES 7
								SORTIES INTER-PROVINCES 8
2 149	1 741	1 338	1 080	1 400	1 411	245	750	INVENTAIRE DE FERMETURE 9
231								ARRIV. SOC. NON-DÉCLAR. 10
								ARRIV. DES SOC. DÉCLAR. 11
								EXPÉD. AUX SOC. DÉCLAR. 12
575						973	1	PERTES & RECTIFICATIONS 13
								AUTO CONSOMMATION 14
8 208	6 412	3 929	2 200	2 532	3 165	2 174	5 004	VENTES INTÉRIEURES 15
15 358	28 104	32 059	34 002	40 573			17 740	TOTAL EXPORT(O.N.E.145) 16
CHARGES PÉTROCHIMIQUES								
2 680	1 850	3 289	2 420	2 407	59	1 688	1 819	PRODUCTION 1
								ECHANGES INTER-PRDDUITS 2
2 680	1 850	3 289	2 420	2 407	59	1 688	1 819	DONT LE RENVOI DES A. 3
								PRODUITS ÉNERGÉTIQUES
								PRODUCTION NETTE
								RETOUR POUR ALIMENT. 4
								IMPORTATIONS 5
306	16	13	41	15	18	52	95	EXPORTATIONS 6
	339	189	282	191	115	291	501	ENTRÉES INTER-PROVINCES 7
								SORTIES INTER-PROVINCES 8
325	349	397	398	443	256	314	474	INVENTAIRE DE FERMETURE 9
								ARRIV. SOC. NON-DÉCLAR. 10
								ARRIV. OES SOC. DÉCLAR. 11
								EXPÉD. AUX SOC. DÉCLAR. 12
2	5	-2	1		2	2	6	PERTES & RECTIFICATIONS 13
								AUTO CONSOMMATION 14
2 947	2 144	3 419	2 659	2 538	341	1 867	2 026	VENTES INTÉRIEURES 15
PROD SPÉCIAUX BASE/NAPH								
78	5	1	5		3		6	PRODUCTION 1
78	271	411	858	522	294	137	325	ECHANGES INTER-PRODUITS 2
	276	412	863	522	297	137	331	PRODUCTION NETTE 3
								RETOUR POUR ALIMENT. 4
204	100	4	3	2	3	65	104	IMPORTATIONS 5
249	573	592	1 122	663	606	551	606	EXPORTATIONS 6
2 136	2 550	1 802	2 265	2 392	2 108	2 327	2 361	ENTRÉES INTER-PROVINCES 7
	36	1				2	1	SORTIES INTER-PROVINCES 8
11 535	1 243	1 297	1 331	1 473	1 363	2 014	12 702	INVENTAIRE DE FERMETURE 9
								ARRIV. SOC. NON-DÉCLAR. 10
96	3	12	98	12	10	1	1	ARRIV. DES SOC. DÉCLAR. 11
8	6	9	8	12	10	1		EXPÉD. AUX SOC. DÉCLAR. 12
- 114	102	-59	-32	-22	36	- 493	98	PERTES & RECTIFICATIONS 13
			1			1		AUTO CONSOMMATION 14
2 218	12 504	1 633	2 096	2 133	1 876	1 817	2 153	VENTES INTÉRIEURES 15

TABLE 1. SUPPLY AND DISPOSITION OF PETROLEUM PRODUCTS, BRITISH COLUMBIA, FEBRUARY 1995

CUBIC METRES	CUM. 1994	CUM. 1995	YEAR 1994	MAR. 1994	APR. 1994	MAY 1994	JUNE 1994	JULY 1994
	CUM. 1994	CUM. 1995	ANN. 1994	MARS 1994	AVR. 1994	MAI 1994	JUIN 1994	JUI. 1994
AVIATION GASOLINE								
1 PRODUCTION	15		311		142		115	
2 INTERPRODUCT TRANSFERS	-70	-197	-1 426	-99	-39	-187	-50	-72
3 NET PRODUCTION	-55	-197	-1 115	-99	103	-187	65	-72
4 TRANSFERS TO REF. FEED.								
5 IMPORTS	247	224	3 541	792	637	129	129	450
6 EXPORTS	86	210	1 417	114	117	44	230	151
7 INTERPROVINCIAL -IN-	1 991	3 654	28 697	2 204	1 791	2 401	4 121	4 250
8 INTERPROVINCIAL -OUT-		277	1 965	555	550		275	273
9 CLOSING INVENTORY	3 659	3 453	3 869	4 119	4 059	2 881	3 805	4 519
10 REC. FROM NON-REP. COS.								
11 REC. FROM REP. COS.	170	296	2 060	98	81	129	130	109
12 TO REPORTING COS.	161	328	1 855	97	124	126	124	227
13 LOSSES & ADJUSTMENTS	111	1 848	3 466	188	213	967	334	-65
14 OWN CONSUMPTION		2	4					
15 DOMESTIC SALES	1 804	1 728	24 075	1 581	1 668	2 513	2 558	3 437
MOTOR GASOLINE								
1 PRODUCTION	445 789	353 571	2 539 546	204 214	209 345	195 955	200 340	217 679
2 INTERPRODUCT TRANSFERS	-3 966	-10 550	29 120	-1 731	1 409	6 963	6 836	3 579
3 NET PRODUCTION	441 823	343 021	2 568 666	202 483	210 754	202 918	207 176	221 258
4 TRANSFERS TO REF. FEED.	25	26	179	18	18	17	15	15
5 IMPORTS	1 000	9 320	27 578	5 705	700	900	8 358	7 615
6 EXPORTS	31 408	8 601	181 821	12 582	31 681	2 289		2 174
7 INTERPROVINCIAL -IN-	297 148	387 392	1 901 592	149 812	173 320	160 425	129 657	166 463
8 INTERPROVINCIAL -OUT-	15 140	15 441	127 820	8 991	6 373	28 031	22 630	6 783
9 CLOSING INVENTORY	463 030	467 324	414 684	456 971	480 738	462 579	419 730	405 438
10 REC. FROM NON-REP. COS.								
11 REC. FROM REP. COS.	182 065	229 537	1 341 939	100 537	100 405	107 457	119 550	110 417
12 TO REPORTING COS.	165 991	250 984	1 320 016	105 892	96 899	111 770	119 477	127 972
13 LOSSES & ADJUSTMENTS	10 557	5 795	31 995	3 557	8 603	-2 419	684	-1 985
14 OWN CONSUMPTION	34	55	197	6	10	11	23	5
15 DOMESTIC SALES	582 080	635 728	4 109 292	333 550	317 828	350 160	364 761	385 081
SALES BY GRADE:								
16 PREMIUM	122 572	128 773	860 270	70 191	69 423	76 303	76 508	80 019
17 MID GRADE	55 031	56 480	409 784	32 591	31 694	35 640	38 393	41 127
18 REGULAR NO-LEAD	404 476	450 472	2 839 197	230 768	216 704	238 217	249 851	263 935
19 REGULAR LEADED	1	3	41		7		9	
20 RETAIL SALES OF MOGAS	525 623	574 738	3 722 407	301 199	287 966	317 260	330 490	348 355
AV-TURBO FUEL KERO TYPE								
1 PRODUCTION	108 998	126 358	798 724	72 739	58 331	71 849	73 437	77 997
2 INTERPRODUCT TRANSFERS	-7 645	-8 558	-31 317	-2 393	-5 742	-2 753	-7 599	-2 798
3 NET PRODUCTION	101 353	117 800	767 407	70 346	52 589	69 096	65 838	75 199
4 TRANSFERS TO REF. FEED.								
5 IMPORTS	50 164	46 723	212 352	9 600	9 695	4 800	9 600	19 000
6 EXPORTS								
7 INTERPROVINCIAL -IN-	1 183	6 501	8 351	873	630	735	613	670
8 INTERPROVINCIAL -OUT-	277	6 120	8 929	279		272	273	7 276
9 CLOSING INVENTORY	47 616	44 776	47 290	56 204	52 579	57 607	57 371	45 830
10 REC. FROM NON-REP. COS.								
11 REC. FROM REP. COS.	100 550	15 790	603 279	49 622	53 682	64 004	83 873	81 564
12 TO REPORTING COS.	99 749	16 836	609 564	50 258	53 673	62 903	83 509	86 444
13 LOSSES & ADJUSTMENTS	291	188	-1 199	1 004	-544	734	-308	490
14 OWN CONSUMPTION	9	7	52	6		7	7	5
15 DOMESTIC SALES	147 922	166 177	969 367	70 306	67 092	69 691	76 679	93 759
AV-TURBO FUEL NAPH TYPE								
1 PRODUCTION	7 229	6 720	47 350	2 446	5 626	7 604	2 302	2 241
2 INTERPRODUCT TRANSFERS	-43	-47	-18 711	-82	-23	-96	4 348	-165
3 NET PRODUCTION	7 186	6 673	28 639	2 364	5 603	7 508	6 650	2 076
4 TRANSFERS TO REF. FEED.								
5 IMPORTS			1 160					
6 EXPORTS								
7 INTERPROVINCIAL -IN-	1 792	3 870	28 762	2 300	1 909	2 250	3 332	3 729
8 INTERPROVINCIAL -OUT-			8 285		551	5 275	21	33
9 CLOSING INVENTORY	21 281	5 143	5 520	21 868	23 238	22 208	24 241	23 127
10 REC. FROM NON-REP. COS.								
11 REC. FROM REP. COS.	2 423	734	11 357	1 265	747	885	883	948
12 TO REPORTING COS.	2 520	838	11 481	1 201	795	841	899	1 104
13 LOSSES & ADJUSTMENTS	-148	1 997	-4 130	44	403	-841	-112	-433
14 OWN CONSUMPTION								
15 DOMESTIC SALES	9 526	8 819	68 220	4 097	5 140	6 398	8 024	7 163

TABLEAU 1. APPROVISIONNEMENT ET UTILISATION, PRODUITS PÉTROLIERS, COLOMBIE-BRITANNIQUE, FÉVRIER 1995

AUG. 1994	SEP. 1994	OCT. 1994	NOV. 1994	DEC. 1994	JAN. 1995	FEB. 1995	FEB. 1994	MÈTRES CUBES
AOÛT 1994	SEP. 1994	OCT. 1994	NOV. 1994	DÉC. 1994	JAN. 1995	FÉV. 1995	FÉV. 1994	
								ESSENCE D'AVIATION
8		31					15	PRODUCTION
-22	- 265	-88	- 492	-42	- 135	-62	-36	ÉCHANGES INTER-PRODUITS
-14	- 265	-57	- 492	-42	- 135	-62	-21	PRODUCTION NETTE
								RETOUR POUR ALIMENT.
761	185	168	43			224	122	IMPORTATIONS
224	85	118	86	162	86	124		EXPORTATIONS
4 025	2 373	2 636	389	2 516	2 290	1 364	689	ENTRÉES INTER-PROVINCES
						277		SORTIES INTER-PROVINCES
4 605	4 173	4 564	2 041	3 869	4 034	3 453	3 659	INVENTAIRE DE FERMETURE
270	394	100	107	472	175	121	109	ARRIV. SOC. NON-DÉCLAR.
249	279	165	204	99	206	122	100	ARRIV. DES SOC. DÉCLAR.
								EXPÉD. AUX SOC. DÉCLAR.
2	10	581	1 043	82	1 038	810	- 128	PERTES & RECTIFICATIONS
				4	1	1		AUTO CONSOMMATION
4 481	2 433	1 592	1 237	771	834	894	962	VENTES INTÉRIEURES
								ESSENCE POUR MOTEURS
202 796	226 960	214 397	213 884	208 187	198 118	155 453	212 435	PRODUCTION
- 3 449	-6 758	-1 588	2 159	25 666	-11 696	1 146	-1 081	ÉCHANGES INTER-PRODUITS
199 347	220 202	212 809	216 043	233 853	186 422	156 599	211 354	PRODUCTION NETTE
								RETOUR POUR ALIMENT.
13	18	16	12	12	14	12	16	IMPORTATIONS
300	1 000	500	700	800	4 911R	4 409	600	EXPORTATIONS
11 328	9 047	13 318	22 876	45 118	4 974	3 627	12 545	ENTRÉES INTER-PROVINCES
154 482	179 321	108 163	180 036	202 765	200 589	186 803	119 449	SORTIES INTER-PROVINCES
7 682	10 984	9 724	4 809	6 673	8 336	7 105	10 651	INVENTAIRE DE FERMETURE
330 842	342 438	299 915	349 566	414 684	468 885	467 324	463 030	ARRIV. SOC. NON-DÉCLAR.
115 318	121 042	114 664	126 196	144 288	120 875	108 662	93 584	ARRIV. DES SOC. DÉCLAR.
111 619	127 395	110 350	112 939	129 712	121 496	129 488	77 529	EXPÉD. AUX SOC. DÉCLAR.
10 055	940	849	481	673	3 320	2 475	2 873	PERTES & RECTIFICATIONS
11	6	10	15	66	48	7	5	AUTO CONSOMMATION
403 335	361 579	364 392	332 192	334 334	320 408R	315 320	289 912	VENTES INTÉRIEURES
								VENTES PAR CATÉGORIE:
84 817	74 339	71 105	66 545	68 448	64 634	64 139	62 312	SUPER
46 069	36 676	32 764	29 871	29 928	28 301	28 179	27 557	INTERMÉDIAIRE
272 435	250 556	240 523	235 776	235 956	227 472R	223 000	200 043	ORDINAIRE SANS PLOMB
14	8			2	1	2		ORDINAIRE AVEC PLOMB
364 868R	327 094R	313 496	301 963	304 093	289 583	285 155	261 793	VENTES NETTES AU DÉTAIL
								CARBURÉACTEUR-TYPE KÉRO
86 120	54 347	63 398	61 588	69 920	67 009	59 349	49 845	PRODUCTION
12 322	-2 845	-2 842	-4 332	-4 690	-4 200	-4 358	-2 671	ÉCHANGES INTER-PRODUITS
98 442	51 502	60 556	57 256	65 230	62 809	54 991	47 174	PRODUCTION NETTE
								RETOUR POUR ALIMENT.
23 600	33 300	23 900	19 093	9 600	28 323	18 400	13 595	IMPORTATIONS
	684	811	636	751	5 922	579	552	EXPORTATIONS
765	276			276	276	5 844	277	ENTRÉES INTER-PROVINCES
								SORTIES INTER-PROVINCES
70 763	48 280	44 118	43 430	47 290	61 328	44 776	47 616	INVENTAIRE DE FERMETURE
81 712	63 768	6 905	14 499	3 100	8 413	7 377	44 263	ARRIV. SOC. NON-DÉCLAR.
80 916	68 986	7 385	14 523	1 218	9 449	7 387	40 615	ARRIV. DES SOC. DÉCLAR.
								EXPÉD. AUX SOC. DÉCLAR.
467	- 617	-3 243	447	80	- 149	337	- 129	PERTES & RECTIFICATIONS
7	3	1	4	3	3	4	6	AUTO CONSOMMATION
98 196	103 089	92 191	77 198	73 244	81 850	84 327	58 721	VENTES INTÉRIEURES
								CARBURÉACTEUR-TYPE NAPHT
6 363	3 180	3 837	5 395	1 127	4 532	2 188	4 345	PRODUCTION
-13 721	-60	20	- 193	-8 696	-18	-29	9	ÉCHANGES INTER-PRODUITS
-7 358	3 120	3 857	5 202	-7 569	4 514	2 159	4 354	PRODUCTION NETTE
								RETOUR POUR ALIMENT.
1 160								IMPORTATIONS
2 438	6 660	980	1 028	2 344	1 921	1 949	894	EXPORTATIONS
321	10	2 074						ENTRÉES INTER-PROVINCES
								SORTIES INTER-PROVINCES
9 960	13 331	10 805	14 781	5 520	7 238	5 143	21 281	INVENTAIRE DE FERMETURE
1 589	979	810	492	416	446	288	1 238	ARRIV. SOC. NON-DÉCLAR.
1 611	979	543	510	478	494	344	1 212	ARRIV. DES SOC. DÉCLAR.
								EXPÉD. AUX SOC. DÉCLAR.
-1 532	-20	335	-2 300	474	363	1 634	-25	PERTES & RECTIFICATIONS
								AUTO CONSOMMATION
8 196	6 419	5 221	4 536	3 500	4 306	4 513	5 170	VENTES INTÉRIEURES

TABLE 1. SUPPLY AND DISPOSITION OF PETROLEUM PRODUCTS, BRITISH COLUMBIA, FEBRUARY 1995

CUBIC METRES	CUM. 1994	CUM. 1995	YEAR 1994	MAR. 1994	APR. 1994	MAY 1994	JUNE 1994	JULY 1994
	CUM. 1994	CUM. 1995	ANN. 1994	MARS 1994	AVR. 1994	MAI 1994	JUIN 1994	JUI. 1994
STOVE OIL KEROSENE								
1 PRODUCTION	31 345	33 260	184 641	17 902	5 905	9 682	13 753	12 970
2 INTERPRODUCT TRANSFERS	-80 455	-67 042	- 323 793	-23 557	-26 695	-17 668	-6 425	-16 176
3 NET PRODUCTION	-49 090	-33 782	- 139 152	-5 655	-20 790	-7 986	7 328	-3 206
4 TRANSFERS TO REF. FEED.								
5 IMPORTS	12 819	10	13 777	958				
6 EXPORTS		91	8 207	8 207				
7 INTERPROVINCIAL -IN-	25 973	11 220	136 848	15 035	9 898	3 727	6 762	5 979
8 INTERPROVINCIAL -OUT-	916	2 599	12 331	114	546	1	4	6
9 CLOSING INVENTORY	81 266	19 739	52 467	78 849	64 555	58 825	71 574	73 899
10 REC. FROM NON-REP. COS.								
11 REC. FROM REP. COS.	9 405	9 101	27 824	2 335	1 106	179	406	779
12 TO REPORTING COS.	5 789	7 439	19 448	1 827	1 907	240	392	349
13 LOSSES & ADJUSTMENTS	1 024	176	6 718	910	11	-19	19	-1 041
14 OWN CONSUMPTION			1					1
15 DOMESTIC SALES	10 127	8 972	40 140	4 032	2 044	1 428	1 332	1 912
DIESEL FUEL OIL								
1 PRODUCTION	275 366	242 186	1 412 125	118 896	120 949	112 653	110 333	120 410
2 INTERPRODUCT TRANSFERS	-14 226	-6 394	11 304	-14 043	6 765	-7 380	-16 336	2 795
3 NET PRODUCTION	261 140	235 792	1 423 429	104 853	127 714	105 273	93 997	123 205
4 TRANSFERS TO REF. FEED.								
5 IMPORTS	11 025	19 434	224 516	8 119	1 100	38 831	18 621	48 414
6 EXPORTS	88 891	5 311	322 483	28 818	11 755	22 864	210	1 325
7 INTERPROVINCIAL -IN-	321 531	362 673	1 659 094	159 954	106 261	81 385	114 377	179 368
8 INTERPROVINCIAL -OUT-	34 065	45 798	148 219	21 041	7 122	8 183	8 785	5 731
9 CLOSING INVENTORY	251 148	308 103	256 573	232 306	261 700	246 546	252 689	320 316
10 REC. FROM NON-REP. COS.								
11 REC. FROM REP. COS.	98 651	115 101	809 653	61 568	50 212	66 986	99 419	56 567
12 TO REPORTING COS.	114 885	147 340	820 797	63 546	37 702	61 089	77 140	79 176
13 LOSSES & ADJUSTMENTS	25 720	2 835	7 533	-14 778	1 263	-2 315	- 884	-9
14 OWN CONSUMPTION	154	183	751	55	40	73	62	58
15 DOMESTIC SALES	416 326	480 003	2 799 178	254 654	198 011	217 735	234 958	253 646
16 LOW SULFUR	X	X	X	X	X	X	X	X
LIGHT FUEL OIL (#2 & 3)								
1 PRODUCTION								
2 INTERPRODUCT TRANSFERS	66 239	67 204	274 273	30 818	21 758	14 698	13 254	8 997
3 NET PRODUCTION	66 239	67 204	274 273	30 818	21 758	14 698	13 254	8 997
4 TRANSFERS TO REF. FEED.								
5 IMPORTS		2 500						
6 EXPORTS		8	149	145				
7 INTERPROVINCIAL -IN-	1 522	345	1 980	695	154	34	19	8
8 INTERPROVINCIAL -OUT-	1 705	4 132	33 454	1 302	4 090	5 758	4 362	3 148
9 CLOSING INVENTORY	380	393	2 106	259	643	611	1 029	782
10 REC. FROM NON-REP. COS.								
11 REC. FROM REP. COS.	2 225	2 130	15 353	194	2 066	2 750	2 105	91
12 TO REPORTING COS.	283	3 942	13 758	624	1 706	2 535	2 179	2 393
13 LOSSES & ADJUSTMENTS	4 787	987	15 600	2 391	2 936	60	30	- 512
14 OWN CONSUMPTION	6	3	13	3	1	1	2	
15 DOMESTIC SALES	61 827	64 820	226 528	27 361	14 861	9 160	8 387	4 314
HEAVY FUEL OIL (#4,5 & 6)								
1 PRODUCTION	84 247	66 145	427 550	44 714	37 620	40 090	50 831	33 607
2 INTERPRODUCT TRANSFERS	2 480	2 239	78 608	14 048	7 361	2 860	119	561
3 NET PRODUCTION	86 727	68 384	506 158	58 762	44 981	42 950	50 950	34 168
4 TRANSFERS TO REF. FEED.								
5 IMPORTS	28 500	53 100	246 300	13 600	14 300	24 300	27 100	19 600
6 EXPORTS	5 139	36 043	33 120	5 319	5 727	5 727		6 036
7 INTERPROVINCIAL -IN-	3 696	432	10 850	511	775	747	748	628
8 INTERPROVINCIAL -OUT-			984		439	308	103	67
9 CLOSING INVENTORY	34 413	27 867	34 075	33 059	40 887	28 299	33 897	32 943
10 REC. FROM NON-REP. COS.								
11 REC. FROM REP. COS.	386		1 077	27	17	647	647	
12 TO REPORTING COS.			647					
13 LOSSES & ADJUSTMENTS	1 553	-2 078	- 815	904	- 637	2 420	1 592	-2 720
14 OWN CONSUMPTION	9	10	9					
15 DOMESTIC SALES	104 909	94 149	723 079	68 031	52 443	72 130	71 505	51 967
16 LOW SULFUR	X	X	X	X	X	X	X	X

TABLEAU 1. APPROVISIONNEMENT ET UTILISATION, PRODUITS PÉTROLIERS, COLOMBIE-BRITANNIQUE, FÉVRIER 1995

AUG. 1994	SEP. 1994	OCT. 1994	NOV. 1994	DEC. 1994	JAN. 1995	FEB. 1995	FEB. 1994	MÈTRES CUBES
AOÛT 1994	SEP. 1994	OCT. 1994	NOV. 1994	DÉC. 1994	JAN. 1995	FÉV. 1995	FÉV. 1994	
16 121	20 167	15 212	16 217	25 367	15 993	17 267	14 429	PRODUCTION
-72 894	28 249	-40 419	-35 046	-32 727	-32 655	-34 587	-37 891	ÉCHANGES INTER-PRODUITS
-56 773	48 416	-25 207	-18 829	-7 360	-16 662	-17 120	-23 462	PRODUCTION NETTE
						10	7 966	RETOUR POUR ALIMENT.
					61	30		IMPORTATIONS
					8 745	2 475	16 811	EXPORTATIONS
15 855	11 623	12 900	11 815	17 281	962	1 637		ENTRÉES INTER-PROVINCES
1 895	3 231	2 869		2 749				SORTIES INTER-PROVINCES
29 098	82 336	63 339	53 448	52 467	39 063	19 739	81 266	INVENTAIRE DE FERMETURE
1 255	3 543	3 738	4 995	83	6 007	3 094	2 808	ARRIV. SOC. NON-DÉCLAR.
1 462	3 278	1 786	1 360	1 058	5 342	2 097	1 094	ARRIV. DES SOC. DÉCLAR.
								EXPÉD. AUX SOC. DÉCLAR.
418	700	1 565	1 592	1 539	985	- 809	- 508	PERTES & RECTIFICATIONS
								AUTO CONSOMMATION
1 363	3 135	4 208	4 920	5 639	4 164	4 828	5 102	VENTES INTÉRIEURES
100 527	96 128	148 371	94 742	113 750	144 405	97 781	130 647	PRODUCTION
62 799	-45 850	19 920	17 010	- 150	-5 939	- 455	-29 846	ÉCHANGES INTER-PRODUITS
163 326	50 278	168 291	111 752	113 600	138 466	97 326	100 801	PRODUCTION NETTE
								RETOUR POUR ALIMENT.
39 897	52 009	1 100	4 980	500	3 200R	16 234	10 325	IMPORTATIONS
22 136	28 205	22 684	36 447	59 148	3	5 308	39 972	EXPORTATIONS
112 233	128 374	108 981	161 580	105 050	217 983R	144 690	192 783	ENTRÉES INTER-PROVINCES
14 895	16 030	11 856	10 644	9 867	18 446R	27 352	19 959	SORTIES INTER-PROVINCES
322 145	255 567	267 528	264 631	256 573	338 379	308 103	251 148	INVENTAIRE DE FERMETURE
66 344	94 015	80 775	60 398	74 718	61 487	53 614	52 339	ARRIV. SOC. NON-DÉCLAR.
77 888	91 710	77 098	52 248	88 315	76 747R	70 593	65 477	ARRIV. DES SOC. DÉCLAR.
								EXPÉD. AUX SOC. DÉCLAR.
-99	- 791	-1 297	1 292	- 569	2 512	323	3 533	PERTES & RECTIFICATIONS
72	43	74	65	55	73	110	65	AUTO CONSOMMATION
265 079	256 057	236 771	240 831	225 110	261 549R	238 454	215 160	VENTES INTÉRIEURES
X	X	X	X	X	X	X	X	FAIBLE TENEUR EN SOUFRE
12 439	18 876	19 521	30 383	37 290	37 818	29 386	36 518	PRODUCTION
12 439	18 876	19 521	30 383	37 290	37 818	29 386	36 518	ÉCHANGES INTER-PRODUITS
						2 500		PRODUCTION NETTE
				4	3	5		RETOUR POUR ALIMENT.
25	180	161	80	104	152	193	411	IMPORTATIONS
9 318	3 459	55	150	127	1 987	2 145	1 587	EXPORTATIONS
								ENTRÉES INTER-PROVINCES
812	3 767	3 226	182	2 106	1 521	393	380	SORTIES INTER-PROVINCES
3 734	1 625	232	190	141	806	1 324	590	INVENTAIRE DE FERMETURE
1 185	1 787	754	121	191	1 269	2 673	137	ARRIV. SOC. NON-DÉCLAR.
								ARRIV. DES SOC. DÉCLAR.
794	1 239	-8	3 684	199	957	30	1 716	EXPÉD. AUX SOC. DÉCLAR.
					2	1	6	PERTES & RECTIFICATIONS
4 871	11 241	19 654	29 762	35 090	35 143	29 677	34 001	AUTO CONSOMMATION
								VENTES INTÉRIEURES
12 227	25 510	22 680	31 452	44 572	34 906	31 239	43 337	PRODUCTION
9 291	16 268	16 357	8 274	989	2 230	9	665	ÉCHANGES INTER-PRODUITS
21 518	41 778	39 037	39 726	45 561	37 136	31 248	44 002	PRODUCTION NETTE
								RETOUR POUR ALIMENT.
37 500	17 000	27 000	15 800	21 600	18 900	34 200	12 000	IMPORTATIONS
456	1 115	387	6 162	4 737	15 255	20 788	5 139	EXPORTATIONS
37	30		920	867	235	197	1 639	ENTRÉES INTER-PROVINCES
25 492	37 717	44 014	35 800	34 075	34 927	27 867	34 413	SORTIES INTER-PROVINCES
								INVENTAIRE DE FERMETURE
								ARRIV. SOC. NON-DÉCLAR.
							251	ARRIV. DES SOC. DÉCLAR.
								EXPÉD. AUX SOC. DÉCLAR.
298	-4 970	-9	524	230	31	-2 109	1 807	PERTES & RECTIFICATIONS
						10		AUTO CONSOMMATION
66 590	52 608	60 136	57 974	64 786	40 133	54 016	49 983	VENTES INTÉRIEURES
X	X	X	X	X	X	X	X	FAIBLE TENEUR EN SOUFRE

TABLE 1. SUPPLY AND DISPOSITION OF PETROLEUM PRODUCTS, BRITISH COLUMBIA, FEBRUARY 1995

CUBIC METRES	CUM. 1994	CUM. 1995	YEAR 1994	MAR. 1994	APR. 1994	MAY 1994	JUNE 1994	JULY 1994
	CUM. 1994	CUM. 1995	ANN. 1994	MARS 1994	AVR. 1994	MAI 1994	JUIN 1994	JUI. 1994
ASPHALT								
1 PRODUCTION	18 774	11 279	151 277	8 237	11 499	17 056	16 071	23 515
2 INTERPRODUCT TRANSFERS	-1 139	-13	-7 785		-54	- 335	- 111	- 560
5 IMPORTS	321	18	1 966		23		300	500
6 EXPORTS	1 354	1 191	8 877	871		57		
7 INTERPROVINCIAL -IN-	8	171	77 117	843	5 903	8 767	11 438	4 533
8 INTERPROVINCIAL -OUT-			4 000					4 000
9 CLOSING INVENTORY	25 274	22 188	24 999	25 683	30 074	35 796	37 835	39 381
10 REC. FROM NON-REP. COS.								
11 REC. FROM REP. COS.	1 181	1 078	33 271	3 004	2 439	3 866	2 973	4 045
12 TO REPORTING COS.	4 731	6 637	34 661	2 919	1 569	3 004	3 750	2 823
13 LOSSES & ADJUSTMENTS	-1 046		-2 701	381	- 274	1 450	61	-4 763
14 OWN CONSUMPTION								
15 DOMESTIC SALES	5 867	7 516	203 045	7 504	14 124	19 121	24 821	28 427
COKE								
1 PRODUCTION	4 387	4 678	25 015	2 205		2 599	1 794	1 464
2 INTERPRODUCT TRANSFERS								
5 IMPORTS	20 900	15 200	84 500		6 000	5 400	5 400	12 500
6 EXPORTS								
7 INTERPROVINCIAL -IN-								
8 INTERPROVINCIAL -OUT-								
9 CLOSING INVENTORY					3 553			
10 REC. FROM NON-REP. COS.								
11 REC. FROM REP. COS.								
12 TO REPORTING COS.								
13 LOSSES & ADJUSTMENTS			-2 418		-5 971	3 553		
14 OWN CONSUMPTION	4 387	4 678	27 433	2 205	2 418	2 599	1 794	1 464
15 DOMESTIC SALES	20 900	15 200	84 500		6 000	5 400	5 400	12 500
LUBE OILS & GREASES								
1 PRODUCTION	3 610	2 769	43 346	1 685	3 744	777	6 225	9 485
2 INTERPRODUCT TRANSFERS	-1 886	- 118	-33 978	-17	- 949	- 953	1 883	- 151
4 TRANSFERS TO REF. FEED.								
5 IMPORTS	3 816	4 496	28 594	2 072	2 899	2 224	2 533	2 595
6 EXPORTS	10	4	89	5	8	3	5	8
7 INTERPROVINCIAL -IN-	11 113	15 804	96 883	7 361	6 145	7 231	8 269	7 339
8 INTERPROVINCIAL -OUT-	75	25 249	4 653	64	25	27	68	53
9 CLOSING INVENTORY	22 849	24 511	41 492	24 381	26 802	26 255	33 638	43 467
10 REC. FROM NON-REP. COS.	156	127	708	43	3			161
11 REC. FROM REP. COS.								
12 TO REPORTING COS.	55	23	456	28	69	56	128	3
13 LOSSES & ADJUSTMENTS	- 632	- 878	1 114	- 239	870	-11	485	- 623
14 OWN CONSUMPTION	2	7	27	4	2	3	3	4
15 DOMESTIC SALES	16 120	15 654	109 392	9 750	8 447	9 748	10 838	10 155
STILL GAS								
1 PRODUCTION	34 733	45 296	278 573	26 768	21 337	16 147	22 446	23 365
2 INTERPRODUCT TRANSFERS								
9 CLOSING INVENTORY								
11 REC. FROM REP. COS.								
12 TO REPORTING COS.								
13 LOSSES & ADJUSTMENTS			15 955				15 955	
14 OWN CONSUMPTION	34 733	45 296	262 618	26 768	21 337	16 147	6 491	23 365
15 DOMESTIC SALES								
OTHER PRODUCTS								
1 PRODUCTION	15 624	69 632	115 536	659	6 930	6 156	12 340	10 098
2 INTERPRODUCT TRANSFERS	41 175	23 045	22 594	-3 107	-3 963	4 822	4 808	4 172
4 TRANSFERS TO REF. FEED.	143 080	126 390	679 540	58 397	48 614	56 106	55 014	53 053
5 IMPORTS			476		64		206	206
6 EXPORTS	1 354	12 484	47 189	871		7 933		
7 INTERPROVINCIAL -IN-	103 375	99 536	472 834	47 419	37 064	42 958	29 832	40 757
8 INTERPROVINCIAL -OUT-	3 645	677	17 291					7 137
9 CLOSING INVENTORY	202 193	198 478	133 486	187 223	169 805	164 269	170 426	171 779
10 REC. FROM NON-REP. COS.	15 690	18 856	139 587	2 438	6 032	12 466	21 629	8 589
11 REC. FROM REP. COS.	2 544	32	14 751		1 719		1	2 235
12 TO REPORTING COS.	4 760		8 509		1 749			
13 LOSSES & ADJUSTMENTS	-1 762	5 359	8 022	-1 563	864	-6	- 508	84
14 OWN CONSUMPTION			1 776					
15 DOMESTIC SALES	15 278	1 199	60 105	4 674	14 037	7 905	8 153	4 430

TABLEAU 1. APPROVISIONNEMENT ET UTILISATION, PRODUITS PÉTROLIERS, COLOMBIE-BRITANNIQUE, FÉVRIER 1995

AUG. 1994	SEP. 1994	OCT. 1994	NOV. 1994	DEC. 1994	JAN. 1995	FEB. 1995	FEB. 1994	MÈTRES CUBES
A00T 1994	SEP. 1994	OCT. 1994	NOV. 1994	DÉC. 1994	JAN. 1995	FÉV. 1995	FÉV. 1994	
ASPHALTE								
17 053	16 563	15 619	4 348	2 542	6 418	4 861	7 837	PRODUCTION 1
-4 958	-33	- 402	- 213		-5	-8	- 404	ÉCHANGES INTER-PRODUITS 2
211	211	100	200	100	18		221	IMPORTATIONS 5
12 123	1 667	2 462	1 707	759	1 191		1 354	EXPORTATIONS 6
	17 697	10 897	3 768	1 140	91	80		ENTRÉES INTER-PROVINCES 7
								SORTIES INTER-PROVINCES 8
31 219	32 245	33 227	28 305	24 999	24 859	22 188	25 274	INVENTAIRE DE FERMETURE 9
3 336	4 756	4 502	2 624	545	501	577	930	ARRIV. SOC. NON-DÉCLAR. 10
3 062	3 082	3 054	3 184	3 483	3 063	3 574	2 482	ARRIV. DES SOC. DÉCLAR. 11
- 745	- 393	1 335	1 043	250	- 177	177	- 333	EXPÉD. AUX SOC. DÉCLAR. 12
33 630	33 812	22 883	9 715	3 141	3 086	4 430	2 498	VENTES INTÉRIEURES 15
COKE								
2 835	2 350	2 507	2 456	2 418	2 424	2 254	2 107	PRODUCTION 1
								ÉCHANGES INTER-PRODUITS 2
5 300	9 600	5 000	9 500	4 900	10 500	4 700	12 000	IMPORTATIONS 5
								EXPORTATIONS 6
								ENTRÉES INTER-PROVINCES 7
								SORTIES INTER-PROVINCES 8
								INVENTAIRE DE FERMETURE 9
								ARRIV. SOC. NON-DÉCLAR. 10
								ARRIV. DES SOC. DÉCLAR. 11
								EXPÉD. AUX SOC. DÉCLAR. 12
2 835	2 350	2 507	2 456	2 418	2 424	2 254	2 107	PERTES & RECTIFICATIONS 13
								AUTO CONSOMMATION 14
5 300	9 600	5 000	9 500	4 900	10 500	4 700	12 000	VENTES INTÉRIEURES 15
HUILES & GRAISSES LUBRIF.								
341	16 121	224	913	221	174	2 595	211	PRODUCTION 1
-14 198	-11	-16 858	158	- 996	- 108	-10	-1 858	ÉCHANGES INTER-PRODUITS 2
2 918	2 841	2 344	2 164	2 188	2 530	1 966	1 815	RETOUR POUR ALIM. 4
7	13	5	19	6	2	2	2	IMPORTATIONS 5
3 801	7 381	7 071	3 777	27 395	6 115	9 691	7 150	EXPORTATIONS 6
39	3 887	33	45	337	25 074	175	44	ENTRÉES INTER-PROVINCES 7
								SORTIES INTER-PROVINCES 8
26 093	38 266	28 023	19 295	41 492	16 305	24 511	22 849	INVENTAIRE DE FERMETURE 9
49	26	47	120	105	47	80	7	ARRIV. SOC. NON-DÉCLAR. 10
22	31	30	33	1	21	2	30	ARRIV. DES SOC. DÉCLAR. 11
- 715	- 964	-4 285	7 872	- 644	1 389	-2 267	684	EXPÉD. AUX SOC. DÉCLAR. 12
2	1	1	2	3	5	2	1	PERTES & RECTIFICATIONS 13
								AUTO CONSOMMATION 14
10 930	11 217	7 287	7 889	7 011	7 452	8 202	8 655	VENTES INTÉRIEURES 15
GAZ DE DISTILLATION								
32 973	30 476	23 676	22 084	24 568	25 940	19 356	19 230	PRODUCTION 1
								ÉCHANGES INTER-PRODUITS 2
								INVENTAIRE DE FERMETURE 9
								ARRIV. DES SOC. DÉCLAR. 11
								EXPÉD. AUX SOC. DÉCLAR. 12
32 973	30 476	23 676	22 084	24 568	25 940	19 356	19 230	PERTES & RECTIFICATIONS 13
								AUTO CONSOMMATION 14
								VENTES INTÉRIEURES 15
AUTRES PRODUITS								
10 909	521	19 177	4 290	28 832	38 348	31 284	6 891	PRODUCTION 1
12 293	-7 842	5 968	-18 566	-17 166	14 414	8 631	36 940	ÉCHANGES INTER-PRODUITS 2
59 005	25 093	50 979	45 943	84 256	76 797	49 593	82 703	RETOUR POUR ALIM. 4
3 180	14 576	3 230	9 605	6 440	6 004	6 480	1 354	IMPORTATIONS 5
29 374	26 567	34 497	36 846	44 145	59 526	40 010	54 200	EXPORTATIONS 6
				6 509		677		ENTRÉES INTER-PROVINCES 7
								SORTIES INTER-PROVINCES 8
172 300	167 244	180 163	149 291	133 486	173 292	198 478	202 193	INVENTAIRE DE FERMETURE 9
6 404	21 150	3 198	11 610	30 381	13 633	5 223	10 264	ARRIV. SOC. NON-DÉCLAR. 10
	41	8 211				32	2 544	ARRIV. DES SOC. DÉCLAR. 11
		2 000					4 760	EXPÉD. AUX SOC. DÉCLAR. 12
-5 442	4 039	1 663	7 880	2 773	3 100	2 259	-1 260	PERTES & RECTIFICATIONS 13
			801	975				AUTO CONSOMMATION 14
1 716	1 785	260	823	1 044	214	985	4 586	VENTES INTÉRIEURES 15

TABLE 1. SUPPLY AND DISPOSITION OF PETROLEUM PRODUCTS, OTHER PROV./TERR., FEBRUARY 1995

CUBIC METRES	CUM. 1994	CUM. 1995	YEAR 1994	MAR. 1994	APR. 1994	MAY 1994	JUNE 1994	JULY 1994
	CUM. 1994	CUM. 1995	ANN. 1994	MARS 1994	AVR. 1994	MAI 1994	JUIN 1994	JUI. 1994
1 DOMESTIC CRUDE AND EQUIVALENT RECEIVED	711 966	697 632	4 132 251	305 687	458 007	314 509	186 006	318 262
A WESTERN CANADA	637 161	581 698	3 381 397	305 487	314 411	228 591	108 693	318 262
B EASTERN CANADA	74 805	115 934	750 854		143 596	85 918	77 313	
2 TOTAL IMPORTS OF CRUDE AND EQUIV.	2 992 207	2 927 460	16 713 357	2 509 979	1 118 311	1 055 513	1 092 852	1 547 876
A ALGERIA								
B IRAN			608 507	608 507				
C IRAQ								
D KUWAIT								
E LIBYA								
F MEXICO	79 291		245 963	83 450	83 222			
G NIGERIA	731 509	439 282	3 284 143	292 822	299 674	146 730	297 255	424 885
H NORWAY	914 781	444 229	4 828 858	311 311	421 145	253 727	560 636	318 328
I SAUDI ARABIA	661 272	671 346	4 193 967	652 905		633 226		632 034
J UNITED ARAB EMIRATES								
K UNITED KINGDOM	320 345	469 289	2 011 544	418 825	233 614	21 830	155 640	92 536
L UNITED STATES								
M VENEZUELA	163 350	340 181	1 185 316		80 656		79 321	80 093
N OTHERS	121 659	563 133	355 859	142 159				
3 TOTAL CRUDE AND EQUIV. RECEIVED BY REFS (1+2)	3 704 173	3 625 092	20 845 608	2 815 466	1 576 318	1 370 022	1 278 858	1 866 138
A BY PIPELINE	543 704	539 835	3 079 611	284 786	297 189	206 753	84 926	296 458
B BY OTHER MEANS	3 160 469	3 085 257	17 765 997	2 530 680	1 279 129	1 163 269	1 193 932	1 569 680
4 OPENING INVENTORY CRUDE	962 760	1 368 173	962 760	933 554	1 679 300	1 302 664	1 260 127	1 283 046
5 CLOSING INVENTORY CRUDE	933 554	1 283 258	1 368 173	1 679 300	1 302 664	1 260 127	1 283 046	1 472 403
6 LOSSES & ADJUSTMENTS	-4 032	-84	-11 455	- 649	254	-1 085	- 335	-1 132
7 CRUDE & EQUIV. CHARGED	3 737 611	3 710 091	20 451 650	2 070 369	1 952 700	1 413 564	1 256 274	1 677 913
A CONVENTIONAL CRUDE LIGHT	3 079 872	2 972 269	16 360 070	1 662 330	1 581 554	1 141 997	1 135 107	1 284 581
B CONVENTIONAL CRUDE HEAVY	657 539	737 822	4 091 580	408 039	371 146	271 567	121 167	393 332
C SYNTHETIC CRUDE OIL								
D CRUDE BITUMEN								
E CONDENSATE & PENTANES								
8 OTHER MATERIALS CHARGED	144 093	165 809	438 591	29 646	70 622	59 817	21 899	61 394
A CRUDE TOPS	136 960	162 081	322 064	23 011	19 000	46 961	12 503	52 279
B CRUDE BOTTOMS	7 061	509	15 332	6 560	245			282
C LPG'S		3 053	81 119		33 294	12 834	8 127	8 794
D NATURAL GAS								
E LUBES FOR REPROCESSING								
F OTHER FEEDSTOCKS	72	166	20 076	75	18 083	22	1 269	39
9 TOTAL FEED CHARGED (7+8)	3 881 504	3 875 900	20 890 241	2 100 015	2 023 322	1 473 381	1 278 173	1 739 307
10 REFINERY LOSSES	-62 530	- 133 840	- 373 216	-45 915	-39 335	-13 611	1 599	-30 632
TOTAL, ALL PRODUCTS								
1 REFINERY PRODUCTION	3 944 034	4 009 740	21 263 457	2 145 930	2 062 657	1 486 992	1 276 574	1 769 939
4 TRANSFERS TO REFINERY FEEDSTOCKS	144 093	165 809	438 591	29 646	70 622	59 817	21 899	61 394
5 IMPORTS	361 637	598 017	2 209 039	197 137	139 335	224 846	103 445	122 501
6 EXPORTS	1 904 876	1 910 630	9 550 878	1 041 083	736 594	740 956	725 403	598 872
7 INTERPROVINCIAL -IN-	1 086 478	1 145 207	7 784 470	646 188	590 779	762 135	506 504	700 301
8 INTERPROVINCIAL -OUT-	508 280	456 357	3 050 368	290 773	210 385	215 897	214 579	224 370
9 CLOSING INVENTORY	2 738 618	3 023 538	2 937 212	2 740 003	3 125 456	3 053 051	2 549 382	2 724 801
10 REC. FROM NON-REP. COS.	45 681	12 365	75 315	1 079	2 727	1 577	4 697	4 339
11 REC. FROM REP. COS.	975 577	912 658	6 278 748	501 164	498 062	507 956	545 360	430 810
12 DEL. TO REPORTING COS.	986 269	880 486	6 171 491	497 018	519 759	511 723	536 670	461 129
13 LOSSES & ADJUSTMENTS	54 669	21 648	89 536	35 193	17 190	12 984	-6 128	9 243
14 OWN CONSUMPTION	212 412	194 700	978 266	109 922	106 099	61 718	57 175	65 556
15 DOMESTIC SALES	2 880 566	2 962 029	17 411 063	1 486 478	1 267 458	1 452 816	1 390 651	1 431 907

TABLEAU 1. APPROVISIONNEMENT ET UTILISATION, PRODUITS PÉTROLIERS, AUTRES PROVS./TERRS., FÉVRIER 1995

AUG. 1994	SEP. 1994	OCT. 1994	NOV. 1994	DEC. 1994	JAN. 1995	FEB. 1995	FEB. 1994	MÈTRES CUBES
AOÛT 1994	SEP. 1994	OCT. 1994	NOV. 1994	DÉC. 1994	JAN. 1995	FÉV. 1995	FÉV. 1994	
399 645	406 170	281 894	375 408	375 097	303 399	394 233	293 269	ARRIVAGES DE PÉTROLE BRUT & ÉQUIV. DOMESTIQUE 1
295 878	317 976	281 894	275 672	297 372	305 399	278 299	270 440	DE L'OUEST DU CANADA A
103 567	88 194		99 736	77 725		115 934	22 829	DE L'EST DU CANADA B
844 447	1 668 660	1 109 896	860 346	1 913 270	1 577 257	1 350 203	1 103 554	TOTAL DES IMPORTATIONS DE BRUT ET D'ÉQUIVALENTS 2
								ALGÉRIE A
								IRAN B
								IRAQ C
								KOWEIT D
								LYBIE E
							79 291	MEXIQUE F
289 865	142 866	144 402	145 282	368 853	146 260	293 022	145 472	NIGÉRIA G
161 985	646 591	386 773	544 774	308 807	444 229		411 980	NORVÈGE H
	645 592	319 382		649 556	338 975		310 284	ARABIE SAOUDITE I
								ÉMIRATS ARABES UNIS J
310 543	99 732	99 658		258 821	274 585	194 704	11 897	ROYAUME-UNI K
								ÉTATS UNIS L
82 054	133 879	159 681	79 049	327 233	95 036	245 145	79 919	VÉNÉZUELA M
			91 241		278 172	284 961	64 711	AUTRES N
1 243 892	2 074 830	1 391 790	1 235 754	2 288 367	1 880 656	1 744 436	1 396 823	TOTAL ARRIV. DE BRUT ET ÉQUIV. AUX RAFFS. (1+2) 3
276 051	297 139	263 746	250 458	278 401	280 720	259 115	254 761	PAR PIPE-LINE A
967 841	1 777 691	1 128 044	985 296	2 009 966	1 599 936	1 485 321	1 142 062	PAR D'AUTRES MOYENS B
1 472 403	1 092 465	1 494 500	1 429 977	982 458	1 368 173	1 344 357	1 321 702	STOCKS DE BRUT - DÉBUT 4
1 092 465	1 494 500	1 429 977	982 458	1 368 173	1 344 357	1 283 258	933 554	STOCKS DE BRUT - FIN 5
-1 951	-2 411	967	-475	-686	-11	-73	-3 237	PERTES ET RECTIFICATIONS 6
1 625 781	1 675 206	1 455 346	1 683 748	1 903 338	1 904 483	1 805 608	1 788 208	BRUT & ÉQUIV. INTRODUIT 7
1 253 543	1 291 168	1 054 166	1 334 862	1 540 890	1 521 349	1 450 920	1 483 714	BRUT CONVENTIONNEL LÉGER A
372 238	384 038	401 180	348 886	362 448	383 134	354 688	304 494	BRUT CONVENTIONNEL LOURD B
								PÉTROLE BRUT SYNTHÉTIQUE C
								PÉTROLE BITUMINEUX LOURD D
								CONDENSATS ET PENTANES E
6 953	19 187	709	11 965	12 306	98 056	67 753	108 542	AUTRES MAT. UTILISÉES 8
	18 981		1 724	10 645	95 656	66 425	101 695	PRODUITS DE DÉCANTATION A
199	173	380	162	270	226	283	6 795	RÉSIDUS DE BRUT B
6 700			10 032	1 338	2 076	977		GPL C
								GAZ NATUREL D
54	33	329	47	53	98	68	52	LUBRIFIANTS RECYCLABLES E
								AUTRES CHARGES D'ALIMEN. F
1 632 734	1 694 393	1 456 055	1 695 713	1 915 644	2 002 539	1 873 361	1 896 750	TOTAL ALIMENTATION(7+8) 9
-29 213	-32 308	-38 292	-41 815	-41 164	-67 143	-66 697	-33 824	PERTES EN RAFFINERIE 10
1 661 947	1 726 701	1 494 347	1 737 528	1 956 808	2 069 682	1 940 058	1 930 574	TOTAL, TOUS LES PRODUITS PROD. DES RAFFINERIES 1
6 953	19 187	709	11 965	12 306	98 056	67 753	108 542	RETOUR POUR ALIMENTATION DES RAFFINERIES 4
153 254	160 807	232 745	234 339	278 993	272 661	325 356	148 467	IMPORTATIONS 5
830 053	704 798	552 563	836 797	878 883	936 738	973 892	910 120	EXPORTATIONS 6
923 361	794 389	549 258	671 885	553 192	589 890	555 317	536 938	ENTRÉES INTER-PROVINCES 7
441 224	298 225	174 008	230 696	241 931	212 728	243 629	247 919	SORTIES INTER-PROVINCES 8
2 623 630	2 655 182	2 674 640	2 765 720	2 937 212	3 071 777	3 023 538	2 738 618	INVENTAIRE DE FERMETURE 9
678	3 183	1 272	5 181	4 901	6 793	5 570	25 453	ARRIV. SOC. NON-DÉCLAR. 10
602 728	608 946	607 531	491 423	509 191	452 238	460 420	441 563	ARRIV. DES SOC. DÉCLAR. 11
589 339	599 050	647 509	423 788	399 237	433 297	447 189	460 055	EXPÉD. AUX SOC. DÉCLAR. 12
-13 188	2 185	-2 927	-28 882	9 197	14 823	6 825	20 060	PERTES & RECTIFICATIONS 13
52 216	58 146	64 978	91 543	98 501	101 852	92 848	106 631	AUTO CONSOMMATION 14
1 536 542	1 580 883	1 428 855	1 483 369	1 491 538	1 459 205	1 502 824	1 377 649	VENTES INTÉRIEURES 15

TABLE 1. SUPPLY AND DISPOSITION OF PETROLEUM PRODUCTS, OTHER PROV./TERR., FEBRUARY 1995

CUBIC METRES	CUM. 1994	CUM. 1995	YEAR 1994	MAR. 1994	APR. 1994	MAY 1994	JUNE 1994	JULY 1994
	CUM. 1994	CUM. 1995	ANN. 1994	MARS 1994	AVR. 1994	MAI 1994	JUIN 1994	JUI. 1994
PROPANE & PROPANE MIXES								
1 PRODUCTION	40 166	32 932	216 525	23 478	22 970	16 336	7 509	19 363
2 INTERPRODUCT TRANSFERS		868	255				1 269	
A. OF WHICH TO PETROCHEMS								
3 NET PRODUCTION	40 166	33 800	216 780	23 478	22 970	16 336	8 778	19 363
4 TRANSFERS TO REF. FEED.								
5 IMPORTS		2 781	10 327	2 066	769	909		577
6 EXPORTS	2 091	3 707	5 371	575	80	71		4
7 INTERPROVINCIAL -IN-	4 227		50 618	8 631	7 663	1 367	1 219	6 785
8 INTERPROVINCIAL -OUT-	17 102							
9 CLOSING INVENTORY	1 171	11 428	8 231	1 691	2 418	3 004	2 292	3 100
10 REC. FROM NON-REP. COS.	1 865	5 255	7 174	65				
11 REC. FROM REP. COS.								
12 TO REPORTING COS.								
13 LOSSES & ADJUSTMENTS	489	3 048	2 765	156	218	187	- 123	287
14 OWN CONSUMPTION	3 220	2 494	14 359	1 317	1 969	1 612	1 976	1 289
15 DOMESTIC SALES	26 533	31 242	147 373	11 226	11 704	11 746	6 418	9 623
16 TOTAL EXPORT(N.E.B.145)	531 340		2 914 031	175 718	187 168	207 302	199 845	218 057
BUTANE & BUTANE MIXES								
1 PRODUCTION	51 395	43 137	409 444	62 887	49 693	29 577	17 956	33 669
2 INTERPRODUCT TRANSFERS	-83 908	- 101 605	- 371 595	-27 740	-12 706	-33 711	-8 981	-8 021
A. OF WHICH TO PETROCHEMS								
3 NET PRODUCTION	-32 513	-58 468	37 849	35 147	36 987	-4 134	8 975	25 648
4 TRANSFERS TO REF. FEED.		3 053	81 119		33 294	12 834	8 127	8 794
5 IMPORTS		83 991	126 773	13 449				461
6 EXPORTS		242	258				120	
7 INTERPROVINCIAL -IN-			46 271		22 728	7 679	6 113	5 619
8 INTERPROVINCIAL -OUT-	949	1	17 935	2 305		1 587		2 897
9 CLOSING INVENTORY	11 876	13 561	17 105	46 012	55 727	30 456	26 987	40 015
10 REC. FROM NON-REP. COS.	41 412	3 053	44 103					
11 REC. FROM REP. COS.	35		67 500	1 284	16 379	18 036	10 577	11 905
12 TO REPORTING COS.	272		68 242	1 285	16 382	18 039	10 578	11 907
13 LOSSES & ADJUSTMENTS	454	1 003	- 785	549	67	84	-43	233
14 OWN CONSUMPTION	18 343	21 904	118 203	8 567	9 597	10 152	8 418	5 651
15 DOMESTIC SALES	1 147	5 917	44 546	3 038	7 039	4 156	1 934	1 123
16 TOTAL EXPORT(N.E.B.145)	49 836		352 711	18 453	12 304	23 249	13 999	25 131
PETRO-CHEM FEEDSTOCKS								
1 PRODUCTION	12 152	16 810	69 236	6 161	5 699	2 352	1 494	5 662
2 INTERPRODUCT TRANSFERS			377		76			
A. OF WHICH ENERGY BACKFLOWS								
3 NET PRODUCTION	12 152	16 810	69 613	6 161	5 775	2 352	1 494	5 662
4 TRANSFERS TO REF. FEED.								
5 IMPORTS								
6 EXPORTS								
7 INTERPROVINCIAL -IN-	96	240	1 002	99	85	144	104	112
8 INTERPROVINCIAL -OUT-								
9 CLOSING INVENTORY	294	202	110	25	75	108	278	171
10 REC. FROM NON-REP. COS.								
11 REC. FROM REP. COS.								
12 TO REPORTING COS.								
13 LOSSES & ADJUSTMENTS	240	- 196	43	147	- 128	- 142	3	-2
14 OWN CONSUMPTION								
15 DOMESTIC SALES	11 833	17 154	70 581	6 382	5 936	2 605	1 425	5 883
NAPHTHA SPECIALTIES								
1 PRODUCTION			430			70		
2 INTERPRODUCT TRANSFERS	-3	1	- 480	1	-81	-11	3	-1
3 NET PRODUCTION	-3	1	-50	1	-81	59	3	-1
4 TRANSFERS TO REF. FEED.								
5 IMPORTS		17						
6 EXPORTS								
7 INTERPROVINCIAL -IN-	948	986	6 458	900	376	353	788	430
8 INTERPROVINCIAL -OUT-	31	4	510	37	22	17	24	19
9 CLOSING INVENTORY	1 787	1 832	1 764	2 114	1 924	1 673	1 719	1 785
10 REC. FROM NON-REP. COS.			92		1			
11 REC. FROM REP. COS.	48	15	414	34	28	32	38	84
12 TO REPORTING COS.	2	1	57				53	
13 LOSSES & ADJUSTMENTS	101	106	- 155	- 134	28	31	129	-95
14 OWN CONSUMPTION								
15 DOMESTIC SALES	829	840	6 495	705	464	647	577	523

TABLEAU 1. APPROVISIONNEMENT ET UTILISATION, PRODUITS PÉTROLIERS, AUTRES PROVS./TERRS., FÉVRIER 1995

AUG. 1994	SEP. 1994	OCT. 1994	NOV. 1994	DEC. 1994	JAN. 1995	FEB. 1995	FEB. 1994	MÈTRES CUBES
AOUT 1994	SEP. 1994	OCT. 1994	NOV. 1994	DÉC. 1994	JAN. 1995	FÉV. 1995	FÉV. 1994	
								PROPANE & MÉL DE PROPANE
21 864	20 733	15 547	12 695	15 864	16 654	16 278	19 400	PRODUCTION
	86		- 226	- 874	- 624	1 492		ÉCHANGES INTER-PRODUITS
21 864	20 819	15 547	12 469	14 990	16 030	17 770	19 400	PORTION POUR PÉTROCHIM. A.
								PRODUCTION NETTE
								RETOUR POUR ALIM. 4
								IMPORTATIONS 5
578	1 018	818	576	925	1 270	1 511	906	EXPORTATIONS 6
138	157	144	86	91	89	3 618	2 730	ENTRÉES INTER-PROVINCES 7
7 779	74						9 272	SORTIES INTER-PROVINCES 8
5 257	6 915	7 818	8 841	8 231	11 176	11 428	1 171	INVENTAIRE DE FERMETURE 9
			3 612	1 632	3 813	1 442	637	ARRIV. SOC. NON-DÉCLAR. 10
								ARRIV. DES SOC. DÉCLAR. 11
								EXPÉD. AUX SOC. DÉCLAR. 12
201	295	133	585	337	- 375	3 423	-3	PERTES & RECTIFICATIONS 13
1 030	804	272	110	760	1 849	645	962	AUTO CONSOMMATION 14
10 257	17 127	13 565	13 873	15 301	14 243	16 999	13 032	VENTES INTÉRIEURES 15
238 805	238 661	238 001	333 408	345 726			249 672	TOTAL EXPORT(O.N.E.145) 16
								BUTANE ET MÉL DE BUTANE
32 819	31 846	52 255	24 432	22 915	23 229	19 988	24 274	PRODUCTION
-9 468	-29 987	-31 119	-73 215	-52 739	-55 490	-46 115	-38 383	ÉCHANGES INTER-PRODUITS
23 351	1 859	21 136	-48 783	-29 824	-32 261	-26 207	-14 109	PORTION POUR PÉTROCHIM. A.
								PRODUCTION NETTE
								RETOUR POUR ALIM. 4
								IMPORTATIONS 5
6 700		16 600	10 032	1 338	2 076	977		EXPORTATIONS 6
226	17 810		38 953	39 274	45 576	38 415		ENTRÉES INTER-PROVINCES 7
	118				242			SORTIES INTER-PROVINCES 8
4 131			1				949	INVENTAIRE DE FERMETURE 9
10 197					1			ARRIV. SOC. NON-DÉCLAR. 10
42 507	41 613	65 584	24 375	17 105	16 389	13 561	11 876	ARRIV. DES SOC. DÉCLAR. 11
	1 352	21		1 338	2 076	977	23 521	EXPÉD. AUX SOC. DÉCLAR. 12
9 284		245					35	PERTES & RECTIFICATIONS 13
9 285	249						36	AUTO CONSOMMATION 14
279	435	-4 811	1 473	495	531	472	304	VENTES INTÉRIEURES 15
5 598	11 116	14 063	15 067	11 631	10 785	11 119	7 953	TOTAL EXPORT(O.N.E.145) 16
2 441	9 977	4 289	4 808	4 594	2 472	3 445	442	
25 344	24 650	44 938	53 229	61 578			17 242	
								CHARGES PÉTROCHIMIQUES
6 778	6 669	6 999	6 677	8 593	9 013	7 797	5 906	PRODUCTION
	301							ÉCHANGES INTER-PRODUITS
6 778	6 970	6 999	6 677	8 593	9 013	7 797	5 906	DONT LE RENVOI DES
								PRODUITS ÉNERGÉTIQUES A.
								PRODUCTION NETTE
								RETOUR POUR ALIM. 4
								IMPORTATIONS 5
77		56	163	68	68	172	77	EXPORTATIONS 6
								ENTRÉES INTER-PROVINCES 7
191	612	120	615	110	83	202	294	SORTIES INTER-PROVINCES 8
								INVENTAIRE DE FERMETURE 9
								ARRIV. SOC. NON-DÉCLAR. 10
								ARRIV. DES SOC. DÉCLAR. 11
								EXPÉD. AUX SOC. DÉCLAR. 12
	-23	24	-75	-1	3	- 199	107	PERTES & RECTIFICATIONS 13
6 835	6 572	7 523	6 420	9 167	9 105	8 049	5 715	AUTO CONSOMMATION 14
								VENTES INTÉRIEURES 15
								PROD SPÉCIAUX BASE/NAPH
		296		64				PRODUCTION
-1	- 307	-2	-79	1	2	-1		ÉCHANGES INTER-PRODUITS
-1	- 307	294	-79	65	2	-1		PRODUCTION NETTE
								RETOUR POUR ALIM. 4
								IMPORTATIONS 5
501	723	716	422	301	639	347	177	EXPORTATIONS 6
22	23	292	1	22	4		15	ENTRÉES INTER-PROVINCES 7
1 676	1 513	1 664	1 793	1 764	1 911	1 832	1 787	SORTIES INTER-PROVINCES 8
24		41	26					INVENTAIRE DE FERMETURE 9
49	28	34	35	4	10	5	23	ARRIV. SOC. NON-DÉCLAR. 10
			1	1	1			ARRIV. DES SOC. DÉCLAR. 11
50	10	-17	- 197	-61	113	-7	27	EXPÉD. AUX SOC. DÉCLAR. 12
								PERTES & RECTIFICATIONS 13
								AUTO CONSOMMATION 14
610	574	659	670	637	386	454	433	VENTES INTÉRIEURES 15

TABLE 1. SUPPLY AND DISPOSITION OF PETROLEUM PRODUCTS, OTHER PROV./TERR., FEBRUARY 1995

CUBIC METRES	CUM. 1994	CUM. 1995	YEAR 1994	MAR. 1994	APR. 1994	MAY 1994	JUNE 1994	JULY 1994
	CUM. 1994	CUM. 1995	ANN. 1994	MARS 1994	AVR. 1994	MAI 1994	JUIN 1994	JUI. 1994
AVIATION GASOLINE								
1 PRODUCTION			1					
2 INTERPRODUCT TRANSFERS	-61	30	- 171	-12	-4	-11	-19	-37
3 NET PRODUCTION	-61	30	- 170	-12	-4	-11	-19	-37
4 TRANSFERS TO REF. FEED.								
5 IMPORTS			200	100				100
6 EXPORTS	487	322	6 498	354	391	964	1 569	854
7 INTERPROVINCIAL -IN-	3 470	2 249	58 872	4 453	6 882	5 017	11 804	7 198
8 INTERPROVINCIAL -OUT-	385	58	5 461	146	100	374	2 656	594
9 CLOSING INVENTORY	9 423	8 980	10 620	10 342	14 364	13 803	15 278	13 243
10 REC. FROM NON-REP. COS.								
11 REC. FROM REP. COS.	1 156	1 267	13 742	1 458	1 335	1 127	2 015	1 725
12 TO REPORTING COS.	1 032	428	11 182	1 421	1 279	1 061	1 787	1 816
13 LOSSES & ADJUSTMENTS	502	1 486	10 251	619	215	906	411	1 441
14 OWN CONSUMPTION								
15 DOMESTIC SALES	2 994	2 892	38 890	2 540	2 206	3 389	5 902	6 316
MOTOR GASOLINE								
1 PRODUCTION	1 254 107	1 342 460	7 040 606	720 707	665 356	465 551	424 755	602 399
2 INTERPRODUCT TRANSFERS	28 702	70 327	188 998	2 855	3 700	34 834	11 524	4 699
3 NET PRODUCTION	1 262 809	1 412 787	7 229 604	723 562	669 056	500 385	436 279	607 098
4 TRANSFERS TO REF. FEED.	23	18	177	16	25	19	8	21
5 IMPORTS	7 978	200	103 063	4 546	2 924	69 318	2 429	4 058
6 EXPORTS	689 385	761 838	3 743 253	435 036	332 183	255 076	303 034	225 842
7 INTERPROVINCIAL -IN-	472 050	579 504	3 495 952	315 457	209 406	349 855	258 583	295 063
8 INTERPROVINCIAL -OUT-	142 104	125 690	982 662	90 944	57 923	91 983	86 780	76 775
9 CLOSING INVENTORY	887 103	919 436	741 927	928 588	946 930	969 408	685 203	679 447
10 REC. FROM NON-REP. COS.								
11 REC. FROM REP. COS.	424 996	487 047	3 199 124	261 155	268 700	239 439	281 202	240 911
12 TO REPORTING COS.	446 623	485 066	3 225 851	239 180	277 835	260 375	290 258	247 219
13 LOSSES & ADJUSTMENTS	23 658	8 295	76 821	12 048	6 309	6 463	4 900	2 743
14 OWN CONSUMPTION	151	112	1 931	24	82	93	25	34
15 DOMESTIC SALES	877 151	921 010	6 153 486	465 987	457 387	522 510	557 693	600 252
SALES BY GRADE:								
16 PREMIUM	128 855	121 801	818 335	63 181	60 791	69 650	74 326	78 490
17 MID GRADE	39 719	37 034	256 021	21 188	18 588	20 434	21 885	24 942
18 REGULAR NO-LEAD	708 556	762 175	5 078 991	381 618	377 960	432 356	461 482	496 820
19 REGULAR LEADED	21	139	139	48	48	70	70	70
20 RETAIL SALES OF MOGAS	749 238	784 510	5 265 668	398 363	395 686	452 193	481 061	509 560
AV-TURBO FUEL KERO TYPE								
1 PRODUCTION	63 019	25 797	376 323	38 449	37 466	34 108	30 062	38 177
2 INTERPRODUCT TRANSFERS	-17 440	-17 962	-94 777	-8 196	- 628	-11 554	-17 336	- 593
3 NET PRODUCTION	45 579	7 835	281 546	30 253	36 838	22 554	12 726	37 584
4 TRANSFERS TO REF. FEED.								
5 IMPORTS			12 608	369				96
6 EXPORTS	11 889	211	390 087	26 087	27 866	22 634	25 461	41 457
7 INTERPROVINCIAL -IN-	37 036	46 665	43 011	218	285	307	177	1 138
8 INTERPROVINCIAL -OUT-	207	239						
9 CLOSING INVENTORY	138 798	122 963	160 558	147 649	174 192	172 587	155 989	163 940
10 REC. FROM NON-REP. COS.								
11 REC. FROM REP. COS.	16 826	3 707	80 986	5 702	6 575	6 279	12 286	3 588
12 TO REPORTING COS.	17 242	4 825	99 069	5 514	3 797	7 218	11 587	7 791
13 LOSSES & ADJUSTMENTS	440	3 565	15 372	1 764	1 424	1 288	- 257	4 676
14 OWN CONSUMPTION								
15 DOMESTIC SALES	79 110	86 962	570 246	45 326	39 230	44 259	55 564	60 977
AV-TURBO FUEL NAPH TYPE								
1 PRODUCTION	27 887	15 229	186 684	24 879	14 400	192	2 811	20 615
2 INTERPRODUCT TRANSFERS	151	-89	4 617	- 116	- 589	- 368	- 191	- 449
3 NET PRODUCTION	28 038	15 140	191 301	24 763	13 811	- 176	2 620	20 166
4 TRANSFERS TO REF. FEED.								
5 IMPORTS			45 263	8 691	6 289	1 271	3 985	3 888
6 EXPORTS	10 179		157 217	16 888	15 317	17 107	9 931	11 263
7 INTERPROVINCIAL -IN-	34 002	15 043	57 324	192	427	867	2 497	72
8 INTERPROVINCIAL -OUT-	796	6 153						
9 CLOSING INVENTORY	108 805	98 479	105 062	119 489	124 133	113 085	94 611	86 576
10 REC. FROM NON-REP. COS.								
11 REC. FROM REP. COS.	1 124	1 769	6 838	528	797	804	498	517
12 TO REPORTING COS.	652	660	5 169	478	698	529	706	620
13 LOSSES & ADJUSTMENTS	3 617	3 200	-12 932	2 042	1 129	2 617	-2 806	6 733
14 OWN CONSUMPTION								
15 DOMESTIC SALES	26 348	28 522	242 703	20 092	16 738	23 499	27 141	28 668

TABLEAU 1. APPROVISIONNEMENT ET UTILISATION, PRODUITS PÉTROLIERS, AUTRES PROVS./TERRS., FÉVRIER 1995

AUG. 1994	SEP. 1994	OCT. 1994	NOV. 1994	DEC. 1994	JAN. 1995	FEB. 1995	FEB. 1994	MÈTRES CUBES
AOUT 1994	SEP. 1994	OCT. 1994	NOV. 1994	DÉC. 1994	JAN. 1995	FÉV. 1995	FÉV. 1994	
				1				
-5	-8	-3	-6	-5	-4	34	-32	PRODUCTION
-5	-8	-3	-6	-4	-4	34	-32	ECHANGES INTER-PRODUITS
								PRODUCTION NETTE
								RETOUR POUR ALIMENT.
								IMPORTATIONS
479	379	157	344	520	144	178	221	EXPORTATIONS
6 342	7 778	2 425	1 141	2 362	1 289	960	1 693	ENTRÉES INTER-PROVINCES
517	383	127	167	12		58		SORTIES INTER-PROVINCES
12 343	11 940	12 324	11 016	10 620	10 217	8 980	9 423	INVENTAIRE DE FERMETURE
1 544	1 484	673	701	524	416	851	583	ARRIV. SOC. NON-DÉCLAR.
137	2 216	81	174	178	93	335	440	ARRIV. DES SOC. DÉCLAR.
								EXPÉD. AUX SOC. DÉCLAR.
1 818	2 883	223	189	1 044	615	871	292	PERTES & RECTIFICATIONS
								AUTO CONSOMMATION
5 830	3 796	2 123	2 270	1 524	1 252	1 640	1 431	VENTES INTÉRIEURES
								ESSENCE POUR MOTEURS
								PRODUCTION
591 990	599 624	500 238	583 328	652 551	670 902	671 558	626 247	ECHANGES INTER-PRODUITS
6 233	21 398	16 519	48 474	10 060	32 464	37 863	12 342	PRODUCTION NETTE
598 223	621 022	516 757	631 802	662 611	703 366	709 421	638 589	RETOUR POUR ALIMENT.
								IMPORTATIONS
17	27	6	10	5	6	12	11	EXPORTATIONS
4 831	3 181	3 598	100	100		200	3 858	ENTRÉES INTER-PROVINCES
295 041	243 573	208 723	390 861	364 499	356 620	405 218	348 740	SORTIES INTER-PROVINCES
402 261	390 011	233 387	280 096	309 783	307 639	271 865	230 166	INVENTAIRE DE FERMETURE
143 157	105 991	51 037	79 320	56 648	55 197	70 493	66 753	ARRIV. SOC. NON-DÉCLAR.
								ARRIV. DES SOC. DÉCLAR.
627 493	746 726	693 425	650 819	741 927	864 304	919 436	887 103	EXPÉD. AUX SOC. DÉCLAR.
357 608	311 683	289 038	265 514	278 878	255 545	231 502	189 264	PERTES & RECTIFICATIONS
350 738	306 101	321 666	248 295	237 561	255 398	229 668	215 031	AUTO CONSOMMATION
								VENTES INTÉRIEURES
3 330	2 567	1 161	5 925	7 717	11 673	-3 378	8 169	VENTES PAR CATÉGORIE:
27	23	1 399	31	42	28	84	71	SUPER
622 567	548 382	512 089	495 676	493 792	465 251	455 759	428 082	INTERMÉDIAIRE
								ORDINAIRE SANS PLOMB
80 384	67 525	63 611	63 403	68 119	61 735	60 066	61 147	ORDINAIRE AVEC PLOMB
29 825	20 512	19 420	19 337	20 171	18 576	18 458	20 368	VENTES NETTES AU DÉTAIL
512 358	460 345	429 058	412 936	405 502	384 940	377 235	346 567	CARBURÉACTEUR-TYPE KÉRO
531 088	467 185	435 201	424 448	421 645	397 225	387 285	366 196	PRODUCTION
								ECHANGES INTER-PRODUITS
								PRODUCTION NETTE
								RETOUR POUR ALIMENT.
								IMPORTATIONS
17 366	24 906	40 806	31 907	20 057	6 959	18 838	27 640	EXPORTATIONS
-14 155	-1 956	-11 151	-6 081	-5 687	-9 948	-8 014	-6 585	ENTRÉES INTER-PROVINCES
3 211	22 950	29 655	25 826	14 370	-2 989	10 824	21 055	SORTIES INTER-PROVINCES
								INVENTAIRE DE FERMETURE
56	96	102			33	178		ARRIV. SOC. NON-DÉCLAR.
53 129	33 326	17 293	72 420	33 378	20 441	26 224	21 099	ARRIV. DES SOC. DÉCLAR.
6 326	15 931	15 247	124	3 051	187	52	94	EXPÉD. AUX SOC. DÉCLAR.
143 425	128 210	111 637	166 148	160 558	131 687	122 963	138 798	PERTES & RECTIFICATIONS
4 606	3 949	12 221	3 936	5 018	1 817	1 890	11 284	AUTO CONSOMMATION
11 258	7 505	12 635	4 891	9 631	2 508	2 317	8 888	VENTES INTÉRIEURES
								CARBURÉACTEUR-TYPE NAPHT
2 297	1 117	2 617	-1 282	1 288	2 188	1 377	333	PRODUCTION
61 524	50 791	45 141	43 938	44 386	43 224	43 738	37 281	ECHANGES INTER-PRODUITS
								PRODUCTION NETTE
								RETOUR POUR ALIMENT.
								IMPORTATIONS
22 893	15 379	18 305	13 315	26 008	11 043	4 186	16 999	EXPORTATIONS
-60	-4 342	- 336	- 238	11 155	-87	-2	502	ENTRÉES INTER-PROVINCES
22 833	11 037	17 969	13 077	37 163	10 956	4 184	17 501	SORTIES INTER-PROVINCES
								INVENTAIRE DE FERMETURE
2 568	5 260	3 128		4			5 133	ARRIV. SOC. NON-DÉCLAR.
17 494	8 112	13 430	9 681	3 992	9 868	5 175	15 896	ARRIV. DES SOC. DÉCLAR.
17 135	7 942	11 420	2 564	13 412	109	6 044	553	EXPÉD. AUX SOC. DÉCLAR.
80 987	62 631	60 567	85 500	105 062	108 805	98 479	108 805	PERTES & RECTIFICATIONS
533	414	722	389	512	955	814	635	AUTO CONSOMMATION
274	409	376	199	228	257	403	241	VENTES INTÉRIEURES
-1 767	-2 923	2 489	-22 933	-1 130	2 710	490	1 637	
28 239	27 231	16 772	18 384	9 591	14 960	13 562	13 705	

TABLE 1. SUPPLY AND DISPOSITION OF PETROLEUM PRODUCTS, OTHER PROV./TERR., FEBRUARY 1995

CUBIC METRES	CUM. 1994	CUM. 1995	YEAR 1994	MAR. 1994	APR. 1994	MAY 1994	JUNE 1994	JULY 1994
	CUM. 1994	CUM. 1995	ANN. 1994	MARS 1994	AVR. 1994	MAI 1994	JUIN 1994	JUI. 1994
STOVE OIL KEROSENE								
1 PRODUCTION	164 560	136 483	712 285	55 678	75 830	46 297	1 725	54 248
2 INTERPRODUCT TRANSFERS	- 111 794	-96 909	- 530 553	-38 828	-45 428	-53 217	-6 372	-33 969
3 NET PRODUCTION	52 766	39 574	181 732	16 850	30 402	-6 920	-4 647	20 279
4 TRANSFERS TO REF. FEED.								
5 IMPORTS		100	1 092					
6 EXPORTS	23 462	1 154	29 725	2 966	72	70	100	50
7 INTERPROVINCIAL -IN-	12 545	6 574	117 141	2 717	5 643	16 998	9 954	19 279
8 INTERPROVINCIAL -OUT-	603	4 144	64 443	7 043	3 706	5 646	4 764	9 938
9 CLOSING INVENTORY	72 674	73 951	76 202	64 891	85 974	85 455	78 212	87 229
10 REC. FROM NON-REP. COS.								
11 REC. FROM REP. COS.	38 240	23 072	100 372	10 907	3 815	2 818	2 342	1 662
12 TO REPORTING COS.	33 099	20 070	93 698	9 029	4 320	2 550	4 605	1 908
13 LOSSES & ADJUSTMENTS	2 000	-1 155	8 477	1 612	1 275	197	- 291	226
14 OWN CONSUMPTION	25	22	115	17	18	11	1	1
15 DOMESTIC SALES	65 311	67 336	201 300	17 590	9 386	6 941	5 713	20 080
DIESEL FUEL OIL								
1 PRODUCTION	431 739	371 568	2 228 206	227 648	222 804	152 829	81 627	220 716
2 INTERPRODUCT TRANSFERS	-76 525	-36 673	500 234	-10 686	24 897	82 113	102 245	103 731
3 NET PRODUCTION	355 214	334 895	2 728 440	216 962	247 701	234 942	183 872	324 447
4 TRANSFERS TO REF. FEED.	74	58	231	42				13
5 IMPORTS	11 700	13 400	115 535	7 100	10 550	8 300	10 000	16 500
6 EXPORTS	89 790	37 659	406 044	63 586	22 239	21 337	15 491	16 986
7 INTERPROVINCIAL -IN-	372 660	414 895	2 551 747	195 961	252 995	271 885	144 444	175 656
8 INTERPROVINCIAL -OUT-	81 761	68 656	561 637	35 860	39 430	40 211	18 024	62 926
9 CLOSING INVENTORY	416 411	543 118	511 011	399 308	520 756	506 342	422 386	457 414
10 REC. FROM NON-REP. COS.								
11 REC. FROM REP. COS.	267 246	294 414	1 914 914	144 938	129 985	171 436	146 649	121 079
12 TO REPORTING COS.	290 443	298 472	1 935 970	153 528	146 596	180 751	139 808	143 615
13 LOSSES & ADJUSTMENTS	7 661	6 612	1 457	7 367	6 153	1 195	- 745	4 113
14 OWN CONSUMPTION	99	84	684	94	28	37	94	40
15 DOMESTIC SALES	561 698	613 956	4 334 717	321 587	305 337	457 646	396 249	374 961
16 LOW SULFUR	X	X	X	X	X	X	X	X
LIGHT FUEL OIL (B2 & 3)								
1 PRODUCTION	1 124 791	1 184 147	5 787 912	563 407	550 533	460 857	407 815	438 166
2 INTERPRODUCT TRANSFERS	136 055	86 170	- 108 109	- 18 704	4 126	-20 709	-61 292	-75 387
3 NET PRODUCTION	1 260 846	1 270 317	5 679 803	582 111	554 659	440 148	346 523	362 779
4 TRANSFERS TO REF. FEED.	24	50	115	17	11	3	2	5
5 IMPORTS	491	400	10 095			90	1 705	7 124
6 EXPORTS	825 586	876 304	3 788 150	437 207	265 411	329 156	290 555	256 134
7 INTERPROVINCIAL -IN-	54 682	27 916	310 593	42 071	23 095	18 371	5 095	37 335
8 INTERPROVINCIAL -OUT-	87 151	64 668	408 415	35 220	22 375	24 499	55 674	21 628
9 CLOSING INVENTORY	376 554	496 135	599 504	282 828	425 878	441 101	388 553	475 672
10 REC. FROM NON-REP. COS.								
11 REC. FROM REP. COS.	185 427	98 509	683 270	76 063	51 679	48 425	49 871	30 500
12 TO REPORTING COS.	156 396	69 156	513 603	66 253	51 660	19 932	34 871	25 737
13 LOSSES & ADJUSTMENTS	14 248	-14 672	3 089	5 790	1 825	- 162	-3 537	-2 091
14 OWN CONSUMPTION	462	560	2 528	71	42	314	187	179
15 DOMESTIC SALES	588 350	504 445	1 915 682	249 413	145 059	118 069	77 990	69 027
HEAVY FUEL OIL (B4,5 & 6)								
1 PRODUCTION	448 673	459 840	1 986 099	169 991	215 368	118 056	114 989	137 927
2 INTERPRODUCT TRANSFERS	16 715	26 432	166 346	50 667	2 326	2 783	-2 228	600
3 NET PRODUCTION	465 388	486 272	2 152 445	220 658	217 694	120 839	112 761	138 527
4 TRANSFERS TO REF. FEED.								
5 IMPORTS	245 447	346 622	1 252 536	149 772	67 500	95 800	66 700	69 100
6 EXPORTS	126 008	76 951	500 344	46 166	23 949	35 924	23 851	41 236
7 INTERPROVINCIAL -IN-	41 420	16 514	228 430	25 085	9 296	17 228	8 391	26 201
8 INTERPROVINCIAL -OUT-		9 610	65 650		12 102		11 707	
9 CLOSING INVENTORY	167 349	165 689	143 340	163 176	177 388	166 683	161 336	184 890
10 REC. FROM NON-REP. COS.								
11 REC. FROM REP. COS.	37 378	1 108	180 518	17 020	16 783	17 166	37 118	17 595
12 TO REPORTING COS.	36 958		181 014	17 054	14 121	17 424	37 519	17 551
13 LOSSES & ADJUSTMENTS	- 173	-4 643	-10 135	1 690	- 485	567	- 723	-1 134
14 OWN CONSUMPTION	60 141	68 271	227 296	29 252	29 163	8 551	10 199	7 345
15 DOMESTIC SALES	628 345	677 978	2 935 415	322 546	218 211	199 272	147 764	162 871
16 LOW SULFUR	X	X	X	X	X	X	X	X

TABLEAU 1. APPROVISIONNEMENT ET UTILISATION, PRODUITS PÉTROLIERS, AUTRES PROVS./TERRS., FÉVRIER 1995

AUG. 1994	SEP. 1994	OCT. 1994	NOV. 1994	DEC. 1994	JAN. 1995	FEB. 1995	FEB. 1994	MÈTRES CUBES
AOUT 1994	SEP. 1994	OCT. 1994	NOV. 1994	DÉC. 1994	JAN. 1995	FÉV. 1995	FÉV. 1994	
53 804	69 202	55 947	68 078	66 916	72 421	64 062	73 147	MAZOUT POUR POÊLES
-36 080	-44 209	-53 411	-47 728	-59 517	-62 302	-34 607	-57 378	PRODUCTION 1
17 724	24 993	2 536	20 350	7 399	10 119	29 455	15 769	ÉCHANGES INTER-PRODUITS 2
	200			892	100			PRODUCTION NETTE 3
158	289	491	927	1 140	836	318	5 860	RETOUR POUR ALIM. 4
20 879	13 171	5 516	8 502	1 937	2 642	3 932	4 959	IMPORTATIONS 5
18 098	9 827	2 177	1 771	870	1 692	2 452	268	EXPORTATIONS 6
95 772	103 576	84 724	90 015	76 202	65 107	73 951	72 674	ENTRÉES INTER-PROVINCES 7
10 762	2 541	10 536	5 953	10 796	11 119	11 953	17 668	SORTIES INTER-PROVINCES 8
5 536	7 318	8 812	5 936	10 585	9 411	10 659	15 293	INVENTAIRE DE FERMETURE 9
- 908	20	2 510	1 302	534	187	-1 342	999	ARRIV. SOC. NON-DÉCLAR. 10
4	2	7	13	16	9	13	12	ARRIV. DES SOC. DÉCLAR. 11
17 934	15 645	23 443	19 565	21 692	22 940	24 396	20 168	EXPÉD. AUX SOC. DÉCLAR. 12
								PERTES & RECTIFICATIONS 13
								AUTO CONSOMMATION 14
								VENTES INTÉRIEURES 15
								CARBURANT DIESEL
225 015	187 766	130 498	166 697	180 867	177 205	194 363	222 804	PRODUCTION 1
60 421	92 656	71 670	38 001	11 711	- 276	-36 397	-47 151	ÉCHANGES INTER-PRODUITS 2
285 436	280 422	202 168	204 698	192 578	176 929	157 966	175 653	PRODUCTION NETTE 3
19	6	22	23	32	32	26	34	RETOUR POUR ALIM. 4
14 494	10 232	8 577	7 480	10 600	7 200	6 200	6 400	IMPORTATIONS 5
28 553	82 198	17 877	23 165	24 822	22 516	15 143	45 553	EXPORTATIONS 6
316 372	244 999	192 262	237 682	146 831	200 792	214 103	189 231	ENTRÉES INTER-PROVINCES 7
120 528	71 474	26 873	38 274	26 276	28 580	40 076	49 949	SORTIES INTER-PROVINCES 8
493 782	434 045	404 618	475 951	511 011	549 470	543 118	416 411	INVENTAIRE DE FERMETURE 9
155 996	222 594	241 379	168 595	145 017	137 589	156 825	114 898	ARRIV. SOC. NON-DÉCLAR. 10
158 169	222 857	249 875	139 594	110 734	141 946	156 526	127 127	ARRIV. DES SOC. DÉCLAR. 11
-12 552	11 132	-1 910	-20 414	- 543	2 044	4 568	4 246	EXPÉD. AUX SOC. DÉCLAR. 12
94	45	62	54	37	42	42	62	PERTES & RECTIFICATIONS 13
441 119	430 272	381 014	366 426	298 608	288 891	325 065	292 012	AUTO CONSOMMATION 14
X	X	X	X	X	X	X	X	VENTES INTÉRIEURES 15
								FAIBLE TENEUR EN SOUFRE 16
382 407	438 949	352 975	451 265	616 747	628 899	555 248	553 274	MAZOUT LÉGER (NOS 2 & 3)
-16 356	-54 515	-29 907	-22 975	14 147	37 802	48 368	74 757	PRODUCTION 1
366 051	384 434	323 068	428 290	630 894	666 701	603 616	628 031	ÉCHANGES INTER-PRODUITS 2
18	5	14	16	20	20	30	18	PRODUCTION NETTE 3
327 860	299 317	223 466	187 658	345 800	431 173	445 131	372 795	RETOUR POUR ALIM. 4
16 974	54 638	46 431	7 181	4 720	11 719	16 197	33 058	IMPORTATIONS 5
45 413	29 338	27 091	30 402	29 624	30 659	34 009	35 145	EXPORTATIONS 6
447 808	462 913	462 152	544 141	599 504	606 692	496 135	376 554	ENTRÉES INTER-PROVINCES 7
39 768	45 805	45 947	44 406	65 379	43 302	55 207	88 624	SORTIES INTER-PROVINCES 8
31 271	29 521	49 392	21 182	27 388	22 680	46 476	73 884	INVENTAIRE DE FERMETURE 9
-7 978	-4 958	-5 555	398	5 109	-13 062	-1 610	7 615	ARRIV. SOC. NON-DÉCLAR. 10
167	147	166	62	731	532	28	74	ARRIV. DES SOC. DÉCLAR. 11
53 906	116 407	121 642	158 828	236 991	242 732	261 713	282 281	EXPÉD. AUX SOC. DÉCLAR. 12
								PERTES & RECTIFICATIONS 13
								AUTO CONSOMMATION 14
								VENTES INTÉRIEURES 15
								MAZOUT LOURD (NOS 4,5 & 6)
138 101	161 387	134 704	173 733	173 170	234 209	225 631	207 108	PRODUCTION 1
- 779	1 122	1 114	36 743	57 283	23 078	3 354	13 141	ÉCHANGES INTER-PRODUITS 2
137 322	162 509	135 818	210 476	230 453	257 287	228 985	220 249	PRODUCTION NETTE 3
63 900	106 500	81 778	148 300	157 739	155 323	191 299	100 565	RETOUR POUR ALIM. 4
42 446	33 266	15 353	56 048	56 097	32 747	44 204	59 939	IMPORTATIONS 5
10 063	9 766	15 854	46 598	18 528	11 892	4 622	26 703	EXPORTATIONS 6
18 443	10 660	8		12 730	2 758	6 852		ENTRÉES INTER-PROVINCES 7
163 555	160 556	148 477	168 255	143 340	164 432	165 689	167 349	SORTIES INTER-PROVINCES 8
17 040	17 542	2 105	423	348	641	467	16 887	INVENTAIRE DE FERMETURE 9
17 207	17 540	2 095	1 989	1 556			17 205	ARRIV. SOC. NON-DÉCLAR. 10
-1 486	-2 471	-2 588	-2 358	- 974	-5 589	946	- 629	ARRIV. DES SOC. DÉCLAR. 11
7 838	7 549	9 539	22 470	35 249	34 629	33 642	31 959	EXPÉD. AUX SOC. DÉCLAR. 12
165 212	232 772	223 227	307 870	327 325	339 506	338 472	263 375	PERTES & RECTIFICATIONS 13
X	X	X	X	X	X	X	X	AUTO CONSOMMATION 14
								VENTES INTÉRIEURES 15
								FAIBLE TENEUR EN SOUFRE 16

TABLE 1. SUPPLY AND DISPOSITION OF PETROLEUM PRODUCTS, OTHER PROV./TERR., FEBRUARY 1995

CUBIC METRES	CUM. 1994	CUM. 1995	YEAR 1994	MAR. 1994	APR. 1994	MAY 1994	JUNE 1994	JULY 1994
	CUM. 1994	CUM. 1995	ANN. 1994	MARS 1994	AVR. 1994	MAI 1994	JUIN 1994	JUI. 1994
ASPHALT								
1 PRODUCTION	69 234	92 908	775 424	57 936	67 017	68 991	85 077	94 625
2 INTERPRODUCT TRANSFERS	-4	127	1 809	289	525	954	1 958	1 097
5 IMPORTS	100	100	44 920		300	1 300	5 200	4 400
6 EXPORTS	36 440	64 105	460 528	36 843	33 192	50 392	41 710	44 568
7 INTERPROVINCIAL -IN-		15 977	148 699	459	3 495	19 857	31 680	30 075
8 INTERPROVINCIAL -OUT-	161		23 136		1	2 625	3 691	3 113
9 CLOSING INVENTORY	75 301	73 798	44 388	96 260	127 947	127 145	118 154	118 009
10 REC. FROM NON-REP. COS.								
11 REC. FROM REP. COS.			2 800					914
12 TO REPORTING COS.			2 956			66	90	1 089
13 LOSSES & ADJUSTMENTS	170	14 967	-21 836	602	63	- 454	-2 314	-9 115
14 OWN CONSUMPTION			49					
15 DOMESTIC SALES	148	630	507 321	280	6 394	39 275	89 729	91 601
COKE								
1 PRODUCTION	45 128	39 911	228 613	21 691	19 316	15 204	7 613	14 440
2 INTERPRODUCT TRANSFERS								
5 IMPORTS	2 300	300	12 100	1 100	1 600	900	300	1 000
6 EXPORTS	11 483		88 898	7 784	12 472	6 515	5 386	8 641
7 INTERPROVINCIAL -IN-								
8 INTERPROVINCIAL -OUT-								
9 CLOSING INVENTORY	22 755	28 751	13 647	21 571	18 723	20 031	15 393	15 799
10 REC. FROM NON-REP. COS.								
11 REC. FROM REP. COS.								
12 TO REPORTING COS.								
13 LOSSES & ADJUSTMENTS		- 255	- 435		- 612		- 166	
14 OWN CONSUMPTION	26 701	21 407	122 916	13 597	10 304	6 622	6 206	4 967
15 DOMESTIC SALES	4 309	3 955	33 507	2 594	1 600	1 659	1 125	1 426
LUBE OILS & GREASES								
1 PRODUCTION	76	926	1 961	1 110	125		95	- 111
2 INTERPRODUCT TRANSFERS	-58	135	- 385	-21	40	-80	-12	-58
4 TRANSFERS TO REF. FEED.								
5 IMPORTS	800	1 700	8 231	500	200	500	500	600
6 EXPORTS	15	11	99	15	1	10	2	
7 INTERPROVINCIAL -IN-	19 538	14 746	130 164	13 780	11 709	13 120	12 263	9 980
8 INTERPROVINCIAL -OUT-	1 498	538	8 531	974	760	941	825	1 014
9 CLOSING INVENTORY	31 606	35 913	35 613	32 791	33 889	34 139	35 292	35 770
10 REC. FROM NON-REP. COS.	2 404	3 074	18 687	978	2 686	1 577	1 624	4 005
11 REC. FROM REP. COS.	2 988	1 750	18 944	1 909	1 709	1 776	2 458	330
12 TO REPORTING COS.	2 625	326	18 339	1 984	1 555	2 082	2 688	1 876
13 LOSSES & ADJUSTMENTS	- 308	1 934	7 471	- 146	-38	262	23	743
14 OWN CONSUMPTION	2	32	85	1	1		2	
15 DOMESTIC SALES	18 811	19 190	135 965	14 243	13 092	13 348	12 215	10 635
STILL GAS								
1 PRODUCTION	103 262	76 952	489 152	56 744	54 662	34 222	30 067	46 050
2 INTERPRODUCT TRANSFERS								
9 CLOSING INVENTORY								
11 REC. FROM REP. COS.								
12 TO REPORTING COS.								
13 LOSSES & ADJUSTMENTS								
14 OWN CONSUMPTION	103 262	76 952	489 152	56 744	54 662	34 222	30 067	46 050
15 DOMESTIC SALES								
OTHER PRODUCTS								
1 PRODUCTION	127 845	170 640	754 556	115 164	61 418	42 350	62 979	43 993
2 INTERPRODUCT TRANSFERS	108 170	69 148	243 434	13 083	23 746	-1 023	-20 568	8 388
4 TRANSFERS TO REF. FEED.	143 972	162 630	356 949	29 571	37 292	46 961	13 762	52 561
5 IMPORTS	92 821	151 187	534 496	20 570	56 261	48 638	16 611	19 158
6 EXPORTS	78 061	89 052	458 903		39 626	39 332	39 600	
7 INTERPROVINCIAL -IN-	33 804	191	136 466	1 858	1 808	1 816	1 895	40 629
8 INTERPROVINCIAL -OUT-	175 532	176 596	761 035	109 203	65 591	45 473	26 541	37 473
9 CLOSING INVENTORY	416 711	429 302	468 130	423 268	415 138	368 031	347 699	361 741
10 REC. FROM NON-REP. COS.		981	5 259	36	40		3 073	334
11 REC. FROM REP. COS.	113		9 326	166	277	618	326	
12 TO REPORTING COS.	925	1 482	16 341	1 292	1 516	1 696	2 120	
13 LOSSES & ADJUSTMENTS	1 570	-1 647	10 068	1 087	- 253	-55	- 589	485
14 OWN CONSUMPTION	6	2 862	948	238	233	104		
15 DOMESTIC SALES	7 649		72 836	2 929	7 675	5 995	3 212	7 941

TABLEAU 1. APPROVISIONNEMENT ET UTILISATION, PRODUITS PÉTROLIERS, AUTRES PROVS./TERRS., FÉVRIER 1995

AUG. 1994	SEP. 1994	OCT. 1994	NOV. 1994	DEC. 1994	JAN. 1995	FEB. 1995	FEB. 1994	MÈTRES CUBES
AOÛT 1994	SEP. 1994	OCT. 1994	NOV. 1994	DÉC. 1994	JAN. 1995	FÉV. 1995	FÉV. 1994	
ASPHALTE								
75 202	86 068	72 616	53 616	45 042	51 160	41 748	38 414	PRODUCTION 1
2 830	826	436	44	-7 146		127	-4	ÉCHANGES INTER-PRODUITS 2
13 335	3 800	16 185	300			100	100	IMPORTATIONS 5
46 508	32 997	37 048	55 925	44 905	36 151	27 954	27 070	EXPORTATIONS 6
29 911	19 379	14 609	- 786	20	15 082	895		ENTRÉES INTER-PROVINCES 7
6 586	4 916	1 675	201	167			161	SORTIES INTER-PROVINCES 8
91 259	69 843	81 432	53 102	44 388	59 438	73 798	75 301	INVENTAIRE DE FERMETURE 9
1 772	81		33					ARRIV. SOC. NON-DÉCLAR. 10
1 610		68	33					ARRIV. DES SOC. DÉCLAR. 11
								EXPÉD. AUX SOC. DÉCLAR. 12
-2 481	-5 835	-1 381	3 619	-4 710	14 745	222		PERTES & RECTIFICATIONS 13
28		21						AUTO CONSOMMATION 14
97 549	99 492	54 826	21 759	6 268	296	334	102	VENTES INTÉRIEURES 15
COKE								
17 570	21 147	21 983	24 302	20 219	21 427	18 484	21 386	PRODUCTION 1
								ÉCHANGES INTER-PRODUITS 2
2 400	1 200	200	200	900	200	100	1 000	IMPORTATIONS 5
10 500	6 281	6 208	8 892	4 736			4 945	EXPORTATIONS 6
								ENTRÉES INTER-PROVINCES 7
								SORTIES INTER-PROVINCES 8
13 704	17 045	14 772	11 361	13 647	20 501	28 751	22 755	INVENTAIRE DE FERMETURE 9
								ARRIV. SOC. NON-DÉCLAR. 10
								ARRIV. DES SOC. DÉCLAR. 11
								EXPÉD. AUX SOC. DÉCLAR. 12
174	1	334	- 166	-8	- 247			PERTES & RECTIFICATIONS 13
7 706	11 051	11 451	14 197	10 114	10 926	10 481	12 491	AUTO CONSOMMATION 14
3 685	1 674	6 796	4 490	4 149	3 855	100	2 329	VENTES INTÉRIEURES 15
HUILES & GRAISSES LUBRIF.								
-53	-93	608	30	28	926		76	PRODUCTION 1
		-42	- 287	279	-1	136	-36	ÉCHANGES INTER-PRODUITS 2
900	700	600	800	2 131	1 100	600	200	RETOUR POUR ALIMENT. 4
15	6	11	11	15	4	7	5	IMPORTATIONS 5
13 445	11 827	6 997	8 620	8 885	7 691	7 055	10 075	EXPORTATIONS 6
787	735	332	352	313	276	262	927	ENTRÉES INTER-PROVINCES 7
								SORTIES INTER-PROVINCES 8
35 392	33 872	32 462	31 568	35 613	36 120	35 913	31 606	INVENTAIRE DE FERMETURE 9
332	1 652	850	1 056	1 523	507	2 567	1 295	ARRIV. SOC. NON-DÉCLAR. 10
2 708	302	1 191	878	2 715	844	906	1 549	ARRIV. DES SOC. DÉCLAR. 11
2 446	2 175	376	315	217	144	182	1 065	EXPÉD. AUX SOC. DÉCLAR. 12
1 318	136	1 619	1 594	2 268	25	1 909	- 249	PERTES & RECTIFICATIONS 13
58	2	18	1	1	19	13	1	AUTO CONSOMMATION 14
13 086	12 854	9 276	9 701	8 704	10 092	9 098	9 952	VENTES INTÉRIEURES 15
GAZ DE DISTILLATION								
29 403	27 407	27 998	39 521	39 816	43 033	33 919	53 040	PRODUCTION 1
								ÉCHANGES INTER-PRODUITS 2
								INVENTAIRE DE FERMETURE 9
								ARRIV. DES SOC. DÉCLAR. 11
								EXPÉD. AUX SOC. DÉCLAR. 12
29 403	27 407	27 998	39 521	39 816	43 033	33 919	53 040	PERTES & RECTIFICATIONS 13
								AUTO CONSOMMATION 14
								VENTES INTÉRIEURES 15
AUTRES PRODUITS								
46 735	35 618	62 572	87 932	67 950	102 602	68 038	40 859	PRODUCTION 1
7 473	19 028	36 232	27 573	21 332	35 386	33 762	48 827	ÉCHANGES INTER-PRODUITS 2
199	19 154	676	1 886	10 915	95 922	66 708	108 479	RETOUR POUR ALIMENT. 4
53 168	17 184	105 207	37 550	67 328	62 962	88 225	35 853	IMPORTATIONS 5
75 291	39 181	112 390	35 422	55 002	34 050	38 953	38 953	EXPORTATIONS 6
31 644	502	138	78	22 296	39	152	1 074	ENTRÉES INTER-PROVINCES 7
46 236	40 931	37 729	77 520	98 806	93 265	83 331	83 833	SORTIES INTER-PROVINCES 8
368 479	373 172	492 864	442 220	468 130	425 445	429 302	416 711	INVENTAIRE DE FERMETURE 9
322	199	360	487	408	397	584		ARRIV. SOC. NON-DÉCLAR. 10
1 058	2 523	3 685	560				113	ARRIV. DES SOC. DÉCLAR. 11
1 408	3 159	1 888	1 179	1 158	859	623	925	EXPÉD. AUX SOC. DÉCLAR. 12
4 517	- 200	2 558	2 958	-2 010	- 977	- 670	-2 788	PERTES & RECTIFICATIONS 13
263			104			2 862	6	AUTO CONSOMMATION 14
5 768	7 317	6 470	8 891	9 009			7 309	VENTES INTÉRIEURES 15

TABLE 1. SUPPLY AND DISPOSITION OF PETROLEUM PRODUCTS, CANADA, FEBRUARY 1995

CUBIC METRES	CUM. 1994	CUM. 1995	YEAR 1994	MAR. 1994	APR. 1994	MAY 1994	JUNE 1994	JULY 1994
	CUM. 1994	CUM. 1995	ANN. 1994	MARS 1994	AVR. 1994	MAI 1994	JUIN 1994	JULI. 1994
1 DOMESTIC CRUDE AND EQUIVALENT RECEIVED	9 042 358	9 196 965	53 449 917	4 635 877	4 562 512	4 159 045	3 894 665	4 862 114
A WESTERN CANADA	8 924 043	9 038 063	52 435 809	4 612 282	4 597 250	4 049 243	3 794 668	4 859 686
B EASTERN CANADA	118 315	158 902	1 014 108	23 595	165 262	109 802	99 997	22 428
2 TOTAL IMPORTS OF CRUDE AND EQUIV.	6 024 514	6 219 474	36 090 519	4 088 287	2 854 455	2 569 257	2 686 002	3 333 506
A ALGERIA	148 464	474 587	1 773 228	608 507	152 662		162 349	162 643
B IRAN			608 507	608 507				
C IRAQ								
D KUWAIT			526 737	526 737				
E LIBYA								
F MEXICO	337 532	152 024	1 144 906	145 637	161 349	55 988	51 770	78 549
G NIGERIA	888 826	744 609	4 072 540	439 957	299 674	146 730	329 313	424 885
H NORWAY	1 291 589	1 537 928	8 583 221	382 466	579 552	416 348	884 197	968 285
I SAUDI ARABIA	873 042	671 346	4 616 597	722 560	43 224	690 603	40 604	632 034
J UNITED ARAB EMIRATES								
K UNITED KINGDOM	1 867 235	1 622 249	10 051 976	942 153	1 302 225	869 550	881 803	740 079
L UNITED STATES		7 939	357 714	46 910	110 323	121 079	27 933	
M VENEZUELA	396 338	445 659	3 004 792	131 201	205 446	268 959	308 033	327 031
N OTHERS	221 488	563 133	550 301	142 159				
3 TOTAL CRUDE AND EQUIV. RECEIVED BY REFS (1+2)	15 066 872	15 416 439	89 540 436	8 724 164	7 416 967	6 728 302	6 580 667	8 195 620
A BY PIPELINE	10 419 699	10 477 987	62 909 563	5 511 588	5 277 081	5 043 558	4 702 353	5 848 621
B BY OTHER MEANS	4 647 173	4 938 452	26 630 873	3 212 576	2 139 886	1 684 744	1 878 314	2 346 999
4 OPENING INVENTORY CRUDE	2 323 528	2 883 134	2 323 528	2 367 834	3 058 834	2 868 156	2 768 007	2 936 592
5 CLOSING INVENTORY CRUDE	2 367 834	2 956 609	2 883 134	3 058 834	2 868 156	2 768 007	2 936 592	3 226 220
6 LOSSES & ADJUSTMENTS	-2 405	-7 288	-19 776	-5 274	-4 787	4 961	-1 827	-738
7 CRUDE & EQUIV. CHARGED	15 024 971	15 350 252	89 000 606	8 038 438	7 612 432	6 823 490	6 413 909	7 906 730
A CONVENTIONAL CRUDE LIGHT	9 461 570	10 114 848	57 887 398	5 081 025	5 377 287	4 625 969	4 353 649	4 970 456
B CONVENTIONAL CRUDE HEAVY	2 875 042	2 588 902	15 824 371	1 479 845	1 156 220	992 088	916 928	1 506 712
C SYNTHETIC CRUDE OIL	2 278 897	2 066 658	12 416 972	1 125 844	803 054	988 406	928 102	1 150 861
D CRUDE BITUMEN	65 432	215 091	685 509	43 607	85 521	32 319	38 446	82 188
E CONDENSATE & PENTANES	344 030	364 753	2 186 356	308 117	190 350	184 708	176 784	196 513
8 OTHER MATERIALS CHARGED	1 482 747	1 364 147	7 898 798	744 721	585 436	566 817	530 481	607 416
A CRUDE TOPS	448 403	427 200	1 768 370	188 747	143 864	125 815	172 942	148 461
B CRUDE BOTTOMS	52 679	103 945	441 811	55 539	21 151	16 283	15 624	5 181
C LPG'S	469 811	569 022	2 689 872	224 288	211 236	142 412	145 887	192 295
D NATURAL GAS	45 662	31 733	237 349	21 215	18 517	20 694	16 893	18 561
E LUBES FOR REPROCESSING	6 576	7 911	36 312	1 871	3 922	2 706	2 408	3 953
F OTHER FEEDSTOCKS	459 616	224 336	2 725 084	253 061	186 746	258 907	176 727	238 985
9 TOTAL FEED CHARGED (7+8)	16 507 718	16 714 399	96 899 404	8 783 159	8 197 868	7 390 307	6 944 390	8 514 146
10 REFINERY LOSSES	- 491 956	- 732 774	-3 071 497	- 312 905	- 286 794	- 201 947	- 178 427	- 284 131
TOTAL, ALL PRODUCTS								
1 REFINERY PRODUCTION	16 999 674	17 447 173	99 970 901	9 096 064	8 684 662	7 592 254	7 122 817	8 798 277
4 TRANSFERS TO REFINERY FEEDSTOCKS	1 482 747	1 364 147	7 898 798	744 721	585 436	566 817	530 481	607 416
5 IMPORTS	759 501	1 079 488	7 412 377	535 534	567 253	743 325	540 608	842 157
6 EXPORTS	2 590 155	2 478 993	13 670 691	1 447 097	1 094 852	1 089 900	956 423	852 649
7 INTERPROVINCIAL -IN-	3 212 156	3 045 216	20 613 249	1 687 926	1 576 742	1 815 397	1 597 779	1 731 638
8 INTERPROVINCIAL -OUT-	3 212 156	3 045 216	20 613 249	1 687 926	1 576 742	1 815 397	1 597 779	1 731 638
9 CLOSING INVENTORY	9 419 256	11 393 720	10 516 035	9 648 889	10 544 102	10 116 939	9 323 230	10 056 248
10 REC. FROM NON-REP. COS.	736 309	772 262	3 830 814	301 610	353 583	176 045	201 327	227 233
11 REC. FROM REP. COS.	6 154 054	6 124 511	38 216 188	3 076 482	2 604 048	3 148 360	3 118 242	3 025 643
12 DEL. TO REPORTING COS.	6 274 460	6 236 638	38 211 147	3 044 429	2 673 320	3 109 292	3 033 346	3 136 840
13 LOSSES & ADJUSTMENTS	200 140	76 894	196 534	110 441	68 507	48 634	9 858	-14 739
14 OWN CONSUMPTION	1 027 583	991 453	5 679 403	536 612	501 603	427 852	381 442	473 809
15 DOMESTIC SALES	13 266 477	13 397 624	82 868 952	6 896 757	6 190 615	6 844 652	6 865 153	7 104 317

TABLEAU 1. APPROVISIONNEMENT ET UTILISATION, PRODUITS PÉTROLIERS, CANADA, FEVRIER 1995

AUG. 1994	SEP. 1994	OCT. 1994	NOV. 1994	DEC. 1994	JAN. 1995	FEB. 1995	FEB. 1994	
AOUT 1994	SEP. 1994	OCT. 1994	NOV. 1994	DÉC. 1994	JAN. 1995	FÉV. 1995	FÉV. 1994	MÈTRES CUBES
4 624 872	4 529 860	4 364 000	4 301 456	4 473 158	4 874 770	4 322 195	4 238 378	ARRIVAGES DE PÉTROLE 1
4 499 812	4 420 795	4 343 880	4 181 537	4 372 615	4 852 658	4 185 485	4 194 333	BRUT & ÉQUIV. DOMESTIQUE 1
125 060	109 067	20 120	119 919	100 543	22 112	136 790	44 045	DE L'OUEST DU CANADA A
								DE L'EST DU CANADA B
2 402 174	3 326 671	2 683 609	2 684 869	3 437 175	3 319 318	2 900 156	2 311 074	TOTAL DES IMPORTATIONS 2
163 000	327 486	164 916	329 629	162 079	163 300	311 287	148 464	DE BRUT ET D'ÉQUIVALENTS
								ALGÉRIE A
								IRAN B
								IRAQ C
								KOWEIT D
								LYBIE E
41 777	116 135	87 543	68 626		62 607	89 417	223 190	MEXIQUE F
289 865	290 350	303 665	145 282	513 993	295 614	448 995	145 472	NIGÉRIA G
582 934	961 935	547 397	1 329 508	639 010	1 161 732	376 196	580 505	NORVÈGE H
	645 592	319 382		649 556	338 975	332 371	414 856	ARABIE SAOUDITE I
								ÉMIRATS ARABES UNIS J
1 000 082	682 219	1 014 882	586 958	964 790	840 766	781 483	514 339	ROYAUME-UNI K
28 530	17 355	5 584				7 939		ÉTATS UNIS L
295 986	285 599	240 240	133 625	412 334	178 152	267 507	220 337	VÉNÉZUELA M
			91 241	95 413	278 172	284 961	64 711	AUTRES N
7 027 046	7 856 531	7 047 609	6 986 325	7 910 333	8 194 088	7 222 351	6 549 452	TOTAL ARRIV. DE BRUT ET 3
5 406 561	5 176 333	5 197 988	4 968 858	5 356 923	5 592 591	4 885 396	4 989 441	ÉQUIV. AUX RAFFS. (1+2)
1 620 485	2 680 198	1 849 621	2 017 467	2 553 410	2 601 497	2 336 955	1 640 011	PAR PIPE-LINE A
								PAR D'AUTRES MOYENS B
3 226 220	2 606 892	3 286 229	2 966 636	2 648 290	2 883 134	2 965 611	3 049 647	STOCKS DE BRUT - DÉBUT 4
2 606 892	3 286 229	2 966 636	2 648 290	2 883 134	2 965 611	2 956 689	2 367 834	STOCKS DE BRUT - FIN 5
-2 427	-8 657	1 035	3 277	-2 934	703	-7 991	2 321	PERTES ET RECTIFICATIONS 6
7 648 801	7 185 851	7 366 167	7 301 394	7 678 423	8 110 908	7 239 344	7 228 944	BRUT & ÉQUIV. INTRODUIT 7
4 972 876	4 677 213	4 602 456	4 712 149	5 052 748	5 384 257	4 810 591	4 578 416	BRUT CONVENTIONNEL LÉGER A
1 373 143	1 429 858	1 535 567	1 256 611	1 302 357	1 432 978	1 155 932	1 357 238	BRUT CONVENTIONNEL LOURD B
1 083 156	938 239	967 399	1 093 885	1 059 929	1 096 477	970 181	1 066 628	PÉTROLE BRUT SYNTHÉTIQUE C
69 482	59 921	88 720	50 912	68 961	91 332	123 759	43 997	PÉTROLE BITUMINEUX LOURD D
150 144	80 628	172 025	188 637	194 428	185 872	178 881	182 665	CONDENSATS ET PENTANES E
553 398	478 018	711 408	773 823	864 533	735 144	629 003	803 636	AUTRES MAT. UTILISÉES 8
97 510	56 024	79 280	144 401	162 923	245 624	181 576	271 033	PRODUITS DE DÉCANTATION A
13 987	41 191	125 190	40 721	54 345	59 590	44 355	47 423	RESIDUS DE BRUT B
196 553	162 272	272 260	337 505	335 353	281 622	287 400	239 007	GPL C
19 635	16 927	15 983	22 134	21 208	15 796	15 937	20 935	GAZ NATUREL D
2 364	3 614	1 774	3 183	3 961	2 991	4 920	4 198	LUBRIFIANTS RECYCLABLES E
223 429	197 998	217 801	225 879	286 743	129 521	94 815	221 040	AUTRES CHARGES D'ALIMEN. F
8 202 199	7 663 869	8 077 575	8 075 217	8 542 956	8 846 052	7 868 347	8 032 580	TOTAL ALIMENTATION(7+8) 9
- 287 119	- 237 260	- 267 777	- 220 904	- 302 277	- 350 344	- 382 430	- 233 580	PERTES EN RAFFINERIE 10
8 489 318	7 901 129	8 345 352	8 296 121	8 845 233	9 196 396	8 250 777	8 266 160	TOTAL, TOUS LES PRODUITS 11
								PROD. DES RAFFINERIES 1
553 398	478 018	711 408	773 823	864 533	735 144	629 003	803 636	RETOUR POUR ALIMENTATION 4
713 772	782 973	619 488	724 154	583 628	533 679R	545 809	352 463	DES RAFFINERIES
1 201 707	1 013 733	894 611	1 189 724	1 339 840	1 265 811R	1 213 982	1 233 591	IMPORTATIONS 5
2 082 365	1 967 074	1 402 296	1 769 847	1 770 029	1 604 176R	1 441 040	1 623 577	EXPORTATIONS 6
2 082 365	1 967 074	1 402 296	1 769 847	1 770 029	1 604 176R	1 441 040	1 623 577	ENTRÉES INTER-PROVINCES 7
								SORTIES INTER-PROVINCES 8
9 715 649	9 503 138	9 807 777	10 300 744	10 516 035	11 382 225R	11 393 720	9 419 256	INVENTAIRE DE FERMETURE 9
234 972	256 061	388 675	407 848	547 959	377 012	395 250	406 674	ARRIV. SOC. NON-DÉCLAR. 10
3 365 612	3 372 934	3 410 606	3 447 163	3 493 044	3 228 454	2 896 057	3 074 531	ARRIV. DES SOC. DÉCLAR. 11
3 335 530	3 506 493	3 482 998	3 280 842	3 414 397	3 235 656	3 000 982	3 077 637	EXPÉD. AUX SOC. DÉCLAR. 12
10 534	60 910	-28 226	- 287 288	17 763	60 068	16 826	56 050	PERTES & RECTIFICATIONS 13
493 081	384 082	448 629	492 860	511 930	514 894	476 559	503 285	AUTO CONSOMMATION 14
7 550 103	7 082 372	7 030 054	6 932 350	7 106 102	6 658 578R	6 739 046	6 469 401	VENTES INTÉRIEURES 15

TABLE 1. SUPPLY AND DISPOSITION OF PETROLEUM PRODUCTS, CANADA, FEBRUARY 1995

CUBIC METRES	CUM. 1994	CUM. 1995	YEAR 1994	MAR. 1994	APR. 1994	MAY 1994	JUNE 1994	JULY 1994
	CUM. 1994	CUM. 1995	ANN. 1994	MARS 1994	AVR. 1994	MAI 1994	JUIN 1994	JUI. 1994
PROPANE & PROPANE MIXES								
1 PRODUCTION	243 340	250 344	1 548 447	135 504	122 597	116 443	126 653	144 594
2 INTERPRODUCT TRANSFERS	-17 446	-18 588	- 150 374	-14 829	4 208	-7 297	-9 963	-29 264
A. OF WHICH TO PETROCHEMS								
3 NET PRODUCTION	225 894	231 756	1 398 073	120 675	126 805	109 146	116 690	115 330
4 TRANSFERS TO REF. FEED.	20 753	58 702	174 021	11 961	12 007	4 313	23 563	1 776
5 IMPORTS								
6 EXPORTS	2 237	3 606	25 934	3 819	769	909		5 153
7 INTERPROVINCIAL -IN-	24 328	5 726	79 736	10 476	10 586	3 321	2 687	10 170
8 INTERPROVINCIAL -OUT-	24 328	5 726	79 736	10 476	10 586	3 321	2 687	10 170
9 CLOSING INVENTORY	40 676	57 348	84 771	44 707	71 352	73 519	50 087	49 102
10 REC. FROM NON-REP. COS.	23 286	33 317	220 718	11 370	16 646	5 541	4 502	2 114
11 REC. FROM REP. COS.	5 008	3 983	30 667	3 567	4 974	3 327	1 409	5 065
12 TO REPORTING COS.	6 168	4 437	30 259	2 968	4 034	3 408	2 378	3 809
13 LOSSES & ADJUSTMENTS	93	-7 770	32 566	4 765	1 118	-1 433	2 018	-1 888
14 OWN CONSUMPTION	6 041	5 391	29 052	2 262	3 031	2 807	3 285	2 549
15 DOMESTIC SALES	210 046	232 113	1 304 681	105 806	100 821	105 843	114 789	112 095
16 TOTAL EXPORT(N.E.B.145)	1 135 104		5 561 621	401 111	362 111	380 082	339 863	386 918
BUTANE & BUTANE MIXES								
1 PRODUCTION	313 325	327 388	2 076 064	208 318	209 328	166 592	150 945	201 080
2 INTERPRODUCT TRANSFERS	- 311 397	- 319 250	-1 248 973	- 124 570	-68 556	-82 302	-37 991	-58 878
A. OF WHICH TO PETROCHEMS								
3 NET PRODUCTION	1 928	8 138	827 091	83 748	140 772	84 290	112 954	142 202
4 TRANSFERS TO REF. FEED.	449 058	510 320	2 515 851	212 327	199 229	138 099	122 324	190 519
5 IMPORTS		83 991	174 494	13 449				461
6 EXPORTS	2 277	9 174	24 600		3 222		120	4 420
7 INTERPROVINCIAL -IN-	949	1	64 206	2 305	22 728	9 266	6 113	8 516
8 INTERPROVINCIAL -OUT-	949	1	64 206	2 305	22 728	9 266	6 113	8 516
9 CLOSING INVENTORY	75 364	87 623	60 931	113 901	189 976	141 902	133 103	135 178
10 REC. FROM NON-REP. COS.	501 644	561 108	2 401 239	219 621	227 495	94 272	100 708	165 094
11 REC. FROM REP. COS.	35	2 346	85 216	1 870	16 716	24 039	13 434	12 726
12 TO REPORTING COS.	272	2 308	83 140	1 285	16 728	24 013	13 120	13 117
13 LOSSES & ADJUSTMENTS	125	1 906	- 897	-14	7 772	-7 739	-10 165	5 397
14 OWN CONSUMPTION	18 501	21 905	131 143	8 567	9 597	15 674	10 726	9 533
15 DOMESTIC SALES	53 949	83 278	769 211	57 986	72 360	80 628	99 770	95 422
16 TOTAL EXPORT(N.E.B.145)	378 385		2 066 524	127 605	111 394	107 182	101 670	89 899
PETRO-CHEM FEEDSTOCKS								
1 PRODUCTION	710 461	934 321	4 449 099	416 760	412 798	334 998	297 375	421 282
2 INTERPRODUCT TRANSFERS	28 354	-7 171	38 670	5 101	-12 014	-5 143	6 138	-16 468
A. OF WHICH ENERGY BACKFLOWS								
3 NET PRODUCTION	738 815	927 150	4 487 769	421 861	400 784	329 855	303 513	404 814
4 TRANSFERS TO REF. FEED.	105 730	101 857	449 113	54 656	46 177	36 962	31 734	4 061
5 IMPORTS			6 640		62			
6 EXPORTS	79 955	107 231	605 872	78 124	78 060	63 278	40 053	18 208
7 INTERPROVINCIAL -IN-	5 933	9 093	44 696	3 696	3 796	3 604	3 193	4 692
8 INTERPROVINCIAL -OUT-	5 933	9 093	44 696	3 696	3 796	3 604	3 193	4 692
9 CLOSING INVENTORY	232 001	230 652	213 963	207 457	207 722	193 146	155 434	210 643
10 REC. FROM NON-REP. COS.	46 906	42 677	228 502	33 669	48 269	21 070		11 009
11 REC. FROM REP. COS.	112 975	61 935	433 131	54 746	11 437	54 569	56 391	4 950
12 TO REPORTING COS.	89 268	60 748	401 434	55 179	11 397	51 201	46 465	6 366
13 LOSSES & ADJUSTMENTS	1 023	330	- 785	283	- 524	- 171	- 184	24
14 OWN CONSUMPTION		17	283		22	228		
15 DOMESTIC SALES	568 549	744 890	3 663 992	346 578	325 155	268 572	279 548	336 905
NAPHTHA SPECIALTIES								
1 PRODUCTION	34 562	34 289	181 893	14 406	20 622	18 126	14 954	16 531
2 INTERPRODUCT TRANSFERS	-11 712	5 644	-32 075	-4 469	281	- 293	-7 432	67
3 NET PRODUCTION	22 850	39 933	149 818	9 937	20 903	17 833	7 522	16 598
4 TRANSFERS TO REF. FEED.								
5 IMPORTS	3 805	218	26 511	1 400	1 305	1 804	2 203	11 820
6 EXPORTS	6 571	6 081	50 260	3 523	4 311	4 814	5 796	4 255
7 INTERPROVINCIAL -IN-	6 474	6 915	45 929	3 951	4 484	3 653	4 761	3 742
8 INTERPROVINCIAL -OUT-	6 474	6 915	45 929	3 951	4 484	3 653	4 761	3 742
9 CLOSING INVENTORY	55 422	53 531	37 098	50 657	57 112	59 102	48 239	61 803
10 REC. FROM NON-REP. COS.	566	1 295	6 081	704	368	662	678	728
11 REC. FROM REP. COS.	409	461	3 710	218	310	209	385	204
12 TO REPORTING COS.	354	392	3 492	177	280	256	320	186
13 LOSSES & ADJUSTMENTS	- 874	- 842	-4 208	- 448	- 307	- 736	- 449	- 909
14 OWN CONSUMPTION		287	4			1		
15 DOMESTIC SALES	23 572	19 556	156 889	13 772	12 167	14 183	15 984	12 254

TABLEAU 1. APPROVISIONNEMENT ET UTILISATION, PRODUITS PÉTROLIERS, CANADA, FÉVRIER 1995

AUG. 1994	SEP. 1994	OCT. 1994	NOV. 1994	DEC. 1994	JAN. 1995	FEB. 1995	FEB. 1994	MÈTRES CUBES
AOÛT 1994	SEP. 1994	OCT. 1994	NOV. 1994	DÉC. 1994	JAN. 1995	FÉV. 1995	FÉV. 1994	
								PROPANE & MÉL DE PROPANE
144 611	130 485	135 504	111 230	137 486	128 530	121 814	115 338	PRODUCTION 1
-29 642	-10 381	-10 654	-14 642	-10 464	-12 245	-6 343	-11 658	ÉCHANGES INTER-PRODUITS 2
114 969	120 104	124 850	96 588	127 022	116 285	115 471	103 680	PORTION POUR PÉTROCHIM. A. 3
1 306		14 944	30 751	52 647	22 113	36 589	9 092	PRODUCTION NETTE 3
8 636	1 019	884	1 195	1 313	1 270	2 336	1 052	RETOUR POUR ALIMENT. 4
11 395	2 392	826	2 123	1 432	2 108	3 618	13 080	IMPORTATIONS 5
11 395	2 392	826	2 123	1 432	2 108	3 618	13 080	EXPORTATIONS 6
43 995	66 549	99 852	106 483	84 771	81 763	57 348	60 676	ENTRÉES INTER-PROVINCES 7
3 828	35 315	31 939	44 340	41 837	8 904	24 413	18 976	SORTIES INTER-PROVINCES 8
1 678	1 761	850	1 707	1 341	2 024	1 959	2 232	INVENTAIRE DE FERMETURE 9
3 355	1 553		1 507	1 099	1 817	2 620	3 243	ARRIV. SOC. NON-DÉCLAR. 10
3 690	8 706	-96	- 987	16 580	-6 027	-1 743	-1 950	ARRIV. DES SOC. DÉCLAR. 11
2 333	2 217	1 415	990	2 122	3 490	1 901	2 209	EXPÉD. AUX SOC. DÉCLAR. 12
106 282	121 131	107 169	102 548	118 151	107 558	124 555	103 285	PERTES & RECTIFICATIONS 13
397 174	460 162	467 164	578 320	653 612			546 064	AUTO CONSOMMATION 14
								VENTES INTÉRIEURES 15
								TOTAL EXPORT(O.M.E.145) 16
								BUTANE ET MÉL DE BUTANE
214 233	156 786	165 864	131 372	158 221	174 587	152 801	142 561	PRODUCTION 1
-61 967	-59 399	- 122 193	- 140 955	- 180 765	- 168 776	- 150 474	- 132 857	ÉCHANGES INTER-PRODUITS 2
152 266	97 387	43 671	-9 583	-22 544	5 811	2 327	9 704	PORTION POUR PÉTROCHIM. A. 3
195 247	162 272	257 316	306 754	282 706	259 509	250 811	229 915	RETOUR POUR ALIMENT. 4
226	63 922	16 600	40 562	39 274	45 576	38 415	229 915	IMPORTATIONS 5
7 363	6 830		368		4 677	4 497	2 277	EXPORTATIONS 6
14 328			1		1		949	ENTRÉES INTER-PROVINCES 7
14 328			1		1		949	SORTIES INTER-PROVINCES 8
152 729	136 884	159 109	95 344	60 931	56 760	87 623	75 364	INVENTAIRE DE FERMETURE 9
176 950	86 460	258 655	276 222	294 118	266 507	294 601	252 974	ARRIV. SOC. NON-DÉCLAR. 10
10 884		1 547	1 752	2 213	1 097	1 249	35	ARRIV. DES SOC. DÉCLAR. 11
9 285	249	1 021	1 971	2 079	1 153	1 155	36	EXPÉD. AUX SOC. DÉCLAR. 12
1 332	1 457	-5 229	- 616	6 783	795	1 113	549	PERTES & RECTIFICATIONS 13
6 668	11 116	14 063	15 067	11 631	10 785	11 120	8 111	AUTO CONSOMMATION 14
102 880	81 690	31 077	49 174	44 275	46 265	37 033	22 964	VENTES INTÉRIEURES 15
129 214	158 196	221 645	309 068	332 266			167 492	TOTAL EXPORT(O.M.E.145) 16
								CHARGES PÉTROCHIMIQUES
403 826	205 825	380 646	408 806	456 322	457 000	477 321	332 919	PRODUCTION 1
16 592	-10 810	-7 688	5 517	29 091	21 021	-28 192	-6 337	ÉCHANGES INTER-PRODUITS 2
420 418	195 015	372 958	414 323	485 413	478 021	449 129	326 582	DONT LE RENVOI DES PRODUITS ÉNERGÉTIQUES A. 3
45 141	21 813	46 878	10 526	45 435	53 141	48 716	47 921	RETOUR POUR ALIMENT. 4
19 483	56 524	49 100	52 104	6 578	70 983	50 031	39 474	IMPORTATIONS 5
4 265	5 225	5 756	3 172	1 364	3 868	5 225	578	EXPORTATIONS 6
4 265	5 225	5 756	3 172	1 364	3 868	5 225	578	ENTRÉES INTER-PROVINCES 7
176 627	151 905	179 417	206 538	213 963	227 563	230 652	232 001	SORTIES INTER-PROVINCES 8
5 458	15 221	31 147	6 938	8 815	32 496	10 181	45 734	INVENTAIRE DE FERMETURE 9
60 774	2 793	11 563	24 721	38 212	30 649	31 286	27 313	ARRIV. SOC. NON-DÉCLAR. 10
59 491	4 051	13 046	24 183	40 787	33 518	27 230	25 461	ARRIV. DES SOC. DÉCLAR. 11
- 139	65	111	-70	-1 203	24	306	683	EXPÉD. AUX SOC. DÉCLAR. 12
17				16	17			PERTES & RECTIFICATIONS 13
396 673	155 298	279 021	332 118	375 575	390 835	354 055	278 810	AUTO CONSOMMATION 14
								VENTES INTÉRIEURES 15
								PROD SPÉCIAUX BASE/WAPH
18 467	7 871	11 124	15 537	9 693	18 880	15 409	10 458	PRODUCTION 1
871	-3 779	-7 950	1 118	1 223	1 616	4 028	-7 592	ÉCHANGES INTER-PRDDUITS 2
19 338	4 092	3 174	16 655	10 916	20 496	19 437	2 866	PRODUCTION NETTE 3
2 289	1 375	116	292	102	91	127	1 604	RETOUR POUR ALIMENT. 4
4 756	4 313	3 585	4 707	3 629	3 095	2 986	2 932	IMPORTATIONS 5
3 840	4 465	3 650	3 591	3 318	3 434	3 481	3 248	EXPORTATIONS 6
3 840	4 465	3 650	3 591	3 318	3 434	3 481	3 248	ENTRÉES INTER-PROVINCES 7
66 733	45 327	35 350	38 044	37 098	45 938	53 531	55 422	SORTIES INTER-PROVINCES 8
590	502	673	328	282	380	915	242	INVENTAIRE DE FERMETURE 9
663	162	545	455	150	238	223	189	ARRIV. SOC. NON-DÉCLAR. 10
515	281	610	293	220	198	194	168	ARRIV. DES SOC. DÉCLAR. 11
173	- 284	66	- 245	- 195	-1 362	520	- 357	EXPÉD. AUX SOC. DÉCLAR. 12
			2	1	285	2		PERTES & RECTIFICATIONS 13
12 506	23 227	10 224	10 279	8 741	10 149	9 407	11 885	AUTO CONSOMMATION 14
								VENTES INTÉRIEURES 15

TABLE 1. SUPPLY AND DISPOSITION OF PETROLEUM PRODUCTS, CANADA, FEBRUARY 1995

CUBIC METRES	CUM. 1994	CUM. 1995	YEAR 1994	MAR. 1994	APR. 1994	MAY 1994	JUNE 1994	JULY 1994
	CUM. 1994	CUM. 1995	ANN. 1994	MARS 1994	AVR. 1994	MAI 1994	JUIN 1994	JUI. 1994
AVIATION GASOLINE								
1 PRODUCTION	12 144	13 389	137 642	7 974	14 719	10 098	8 599	24 621
2 INTERPRODUCT TRANSFERS	- 608	-2 624	-4 850	- 167	- 143	- 217	- 301	- 189
3 NET PRODUCTION	11 536	10 765	132 792	7 807	14 576	9 881	8 298	24 432
4 TRANSFERS TO REF. FEED.	9	5	61	3	8	5	3	11
5 IMPORTS	547	824	7 141	1 092	1 037	529	629	850
6 EXPORTS	605	690	9 631	468	546	1 078	2 003	1 226
7 INTERPROVINCIAL -IN-	8 206	6 959	127 417	8 028	9 790	9 784	21 334	13 861
8 INTERPROVINCIAL -OUT-	8 206	6 959	127 417	8 028	9 790	9 784	21 334	13 861
9 CLOSING INVENTORY	36 342	40 093	43 238	35 533	42 505	41 136	36 023	41 893
10 REC. FROM NON-REP. COS.	4 538	4 959	95 137	6 477	3 452	5 953	32 084	8 609
11 REC. FROM REP. COS.	3 831	4 407	88 153	6 260	4 209	6 745	28 418	8 358
12 TO REPORTING COS.								
13 LOSSES & ADJUSTMENTS	2 906	5 117	18 573	2 660	488	-1 142	- 271	3 009
14 OWN CONSUMPTION		2	7					
15 DOMESTIC SALES	8 025	9 472	110 504	6 794	6 842	11 046	15 971	15 417
MOTOR GASOLINE								
1 PRODUCTION	6 041 154	6 298 637	36 862 177	3 351 594	3 090 917	2 747 079	2 643 370	3 222 312
2 INTERPRODUCT TRANSFERS	246 781	246 032	1 168 051	85 624	51 452	83 968	179 832	41 308
3 NET PRODUCTION	6 287 935	6 544 669	38 030 228	3 437 218	3 142 369	2 831 047	2 823 202	3 263 620
4 TRANSFERS TO REF. FEED.	123	164	911	80	86	94	55	88
5 IMPORTS	53 990	104 976	1 763 373	93 485	241 535	269 673	160 109	327 186
6 EXPORTS	749 183	784 526	4 099 050	471 596	389 521	275 826	311 482	237 515
7 INTERPROVINCIAL -IN-	1 192 329	1 247 989	8 183 412	659 089	590 089	813 124	682 326	657 700
8 INTERPROVINCIAL -OUT-	1 192 329	1 247 989	8 183 412	659 000	590 089	813 124	682 326	657 700
9 CLOSING INVENTORY	3 039 015	3 559 269	3 165 703	3 262 070	3 473 338	3 281 804	2 865 869	2 873 403
10 REC. FROM NON-REP. COS.	2 701 002	3 028 631	19 363 104	1 442 310	1 308 538	1 646 369	1 679 556	1 735 738
11 REC. FROM REP. COS.	2 831 613	3 125 425	19 599 256	1 394 849	1 392 797	1 649 152	1 654 113	1 829 139
12 TO REPORTING COS.								
13 LOSSES & ADJUSTMENTS	92 225	47 988	193 283	65 210	32 146	59 462	17 847	1 219
14 OWN CONSUMPTION	397	297	2 987	101	149	159	112	79
15 DOMESTIC SALES	5 230 392	5 326 310	34 995 536	2 818 122	2 666 475	2 973 930	3 095 193	3 250 970
SALES BY GRADE:								
16 PREMIUM	926 122	850 475	5 729 572	462 498	442 426	491 052	503 825	541 399
17 MID GRADE	342 956	314 193	2 176 493	181 107	165 998	181 937	187 932	198 755
18 REGULAR NO-LEAD	3 960 291	4 161 080	27 080 234	2 173 549	2 056 587	2 300 489	2 401 894	2 510 507
19 REGULAR LEADED	1 023	562	9 237	968	1 464	452	1 542	309
20 RETAIL SALES OF MOGAS	4 700 309	4 783 885	31 444 965R	2 532 839	2 411 743	2 687 841	2 796 615	2 987 473R
AV-TURBO FUEL KERO TYPE								
1 PRODUCTION	489 625	553 760	3 425 518	311 609	308 096	316 641	263 777	364 533
2 INTERPRODUCT TRANSFERS	22 876	29 626	230 556	6 355	35 362	17 868	1 201	38 726
3 NET PRODUCTION	512 501	583 386	3 656 074	317 964	343 458	334 509	264 978	403 259
4 TRANSFERS TO REF. FEED.	1	4	25			8	1	2
5 IMPORTS	77 204	59 623	569 866	34 763	9 795	38 500	53 000	39 800
6 EXPORTS	11 538	211	16 231	4 343				96
7 INTERPROVINCIAL -IN-	81 830	79 912	755 152	59 670	42 565	49 234	46 291	69 717
8 INTERPROVINCIAL -OUT-	81 830	79 912	755 152	59 670	42 565	49 234	46 291	69 717
9 CLOSING INVENTORY	333 089	374 389	402 013	361 172	431 003	440 963	383 414	405 944
10 REC. FROM NON-REP. COS.	224 238	116 564	1 395 505	120 044	126 083	123 611	145 174	151 596
11 REC. FROM REP. COS.	234 478	117 355	1 412 993	104 029	125 070	124 164	148 792	157 825
12 TO REPORTING COS.								
13 LOSSES & ADJUSTMENTS	8 543	12 987	57 343	5 637	3 383	18 571	-3 288	2 744
14 OWN CONSUMPTION	9	9	60	6		12	7	8
15 DOMESTIC SALES	605 797	656 631	4 112 292	330 673	281 052	343 905	375 189	411 450
AV-TURBO FUEL NAPH TYPE								
1 PRODUCTION	105 665	71 691	633 057	65 393	63 169	54 865	45 413	68 286
2 INTERPRODUCT TRANSFERS	5 949	- 404	-25 431	7 481	-11 699	- 570	3 988	-8 482
3 NET PRODUCTION	111 614	71 287	607 626	72 874	51 470	54 295	49 401	59 804
4 TRANSFERS TO REF. FEED.	3	5	15	1	2	1	1	2
5 IMPORTS	200		2 000				100	
6 EXPORTS	10 179	32	46 453	8 691	6 289	1 271	3 985	3 888
7 INTERPROVINCIAL -IN-	40 111	33 940	292 411	21 076	19 980	27 361	24 179	19 605
8 INTERPROVINCIAL -OUT-	40 111	33 940	292 411	21 076	19 980	27 361	24 179	19 605
9 CLOSING INVENTORY	179 859	156 781	160 852	189 307	188 405	173 536	155 446	153 792
10 REC. FROM NON-REP. COS.	9 010	9 454	85 768	7 177	7 103	9 169	10 118	9 616
11 REC. FROM REP. COS.	9 482	9 121	84 247	7 494	5 632	10 441	10 803	10 471
12 TO REPORTING COS.								
13 LOSSES & ADJUSTMENTS	5 481	303	-26 563	5 618	1 905	-1 872	-4 856	6 682
14 OWN CONSUMPTION	2	2	9	1	1	1		2
15 DOMESTIC SALES	69 760	75 351	584 323	48 798	45 646	68 491	67 776	50 029

TABLEAU 1. APPROVISIONNEMENT ET UTILISATION, PRODUITS PÉTROLIERS, CANADA, FÉVRIER 1995

AUG. 1994	SEP. 1994	OCT. 1994	NOV. 1994	DEC. 1994	JAN. 1995	FEB. 1995	FEB. 1994	MÈTRES CUBES	
AOUT 1994	SEP. 1994	OCT. 1994	NOV. 1994	DÉC. 1994	JAN. 1995	FÉV. 1995	FÉV. 1994		
ESSENCE D'AVIATION									
12 011	17 498	14 951	9 990	5 857	8 384	5 005	2 449	PRODUCTION	1
- 195	- 451	- 139	- 474	- 1 988	- 2 569	- 55	- 111	ÉCHANGES INTER-PRODUITS	2
11 818	17 067	14 812	9 516	3 869	5 815	4 950	2 338	PRODUCTION NETTE	3
7	8	1	5	1	1	4	4	RETOUR POUR ALIMENT.	4
1 061	385	468	243	300	380	524	222	IMPORTATIONS	5
1 002	816	513	628	746	356	334	221	EXPORTATIONS	6
19 777	13 784	7 680	8 985	6 190	4 211	2 748	3 280	ENTRÉES INTER-PROVINCES	7
19 777	13 784	7 680	8 985	6 190	4 211	2 748	3 280	SORTIES INTER-PROVINCES	8
34 556	34 034	37 843	46 795	43 238	40 699	40 095	36 342	INVENTAIRE DE FERMETURE	9
6 567	7 556	5 037	12 016	2 848	2 834	2 125	1 896	ARRIV. SOC. NON-DÉCLAR.	10
4 281	11 501	5 812	6 685	2 053	2 208	2 199	2 213	ARRIV. DES SOC. DÉCLAR.	11
4 687	2 245	2 787	- 875	2 079	4 428	689	- 2 160	EXPÉD. AUX SOC. DÉCLAR.	12
	3			4	1	1		PERTES & RECTIFICATIONS	13
								AUTO CONSOMMATION	14
16 806	10 957	7 395	6 380	4 871	4 494	4 978	4 227	VENTES INTÉRIEURES	15
ESSENCE POUR MOTEURS									
3 244 432	3 154 205	2 999 501	3 091 160	3 276 453	3 243 446	3 055 191	2 944 015	PRODUCTION	1
55 421	28 779	98 143	103 952	192 791	93 425	152 607	137 920	ÉCHANGES INTER-PRODUITS	2
3 299 853	3 182 984	3 097 644	3 195 112	3 469 244	3 336 871	3 207 798	3 081 935	PRODUCTION NETTE	3
94	96	63	62	70	82	82	81	RETOUR POUR ALIMENT.	4
183 841	170 583	90 152	82 900	89 919	52 911R	52 065	24 619	IMPORTATIONS	5
318 614	269 302	233 361	425 401	417 249	368 717	415 809	373 250	EXPORTATIONS	6
811 524	794 361	523 876	707 810	751 273	663 126	584 863	565 043	ENTRÉES INTER-PRDVINCES	7
811 524	794 361	523 876	707 810	751 273	663 126	584 863	565 043	SORTIES INTER-PROVINCES	8
2 744 661	2 679 264	2 692 799	2 904 386	3 165 703	3 490 402	3 559 269	3 039 015	INVENTAIRE DE FERMETURE	9
1 923 354	1 778 551	1 791 811	1 690 810	1 665 065	1 599 181	1 429 450	1 346 279	ARRIV. SOC. NON-DÉCLAR.	10
1 893 165	1 870 092	1 821 359	1 625 443	1 637 534	1 592 992	1 532 433	1 401 228	ARRIV. DES SOC. DÉCLAR.	11
27 934	9 910	8 814	- 119 732	18 248	42 406	5 582	21 744	EXPÉD. AUX SOC. DÉCLAR.	12
103	110	1 483	122	172	139	158	153	PERTES & RECTIFICATIONS	13
								AUTO CONSOMMATION	14
3 295 880	3 068 005	2 900 992	2 825 939	2 889 638	2 659 928R	2 666 382	2 587 871	VENTES INTÉRIEURES	15
VENTES PAR CATÉGORIE:									
513 206	482 318	463 814	441 238	461 674	423 932	426 543	447 267	SUPER	16
230 265	180 486	170 563	164 217	172 277	158 439	155 754	168 191	INTERMÉDIAIRE	17
2 551 380	2 383 203	2 266 321	2 220 427	2 255 586	2 077 543R	2 083 537	1 972 263	ORDINAIRE SANS PLOMB	18
1 029	1 998	294	57	101	14	548	150	ORDINAIRE AVEC PLOMB	19
2 947 797R	2 728 198R	2 601 714	2 537 222	2 593 214	2 388 842	2 394 961	2 326 412	VENTES NETTES AU DÉTAIL	20
CARBURÉACTEUR-TYPE KÉRO									
327 169	260 949	277 607	234 640	270 872	312 929	240 831	269 991	PRODUCTION	1
31 240	20 334	7 912	15 696	32 986	14 481	15 145	16 874	ÉCHANGES INTER-PRDDUITS	2
358 409	281 283	285 519	250 336	303 858	327 410	255 976	286 865	PRODUCTION NETTE	3
3	1	4	2	3	1	3	3	RETOUR POUR ALIMENT.	4
48 254	59 366	59 796	94 588	54 800	41 223	18 400	39 035	IMPORTATIONS	5
56	96	102			33	178		EXPORTATIONS	6
88 416	76 511	50 547	114 079	76 292	36 374	43 538	49 844	ENTRÉES INTER-PROVINCES	7
88 416	76 511	50 547	114 079	76 292	36 374	43 538	49 844	SORTIES INTER-PROVINCES	8
414 427	386 737	401 488	418 619	402 013	424 859	374 389	333 089	INVENTAIRE DE FERMETURE	9
143 939	109 107	86 166	70 272	95 275	65 221	51 343	113 094	ARRIV. SOC. NON-DÉCLAR.	10
151 251	113 126	76 450	79 353	98 455	64 587	52 768	113 040	ARRIV. DES SOC. DÉCLAR.	11
- 514	1 818	- 4 129	5 008	19 570	5 705	7 282	6 862	EXPÉD. AUX SOC. DÉCLAR.	12
7	3	1	4	3	4	5	6	PERTES & RECTIFICATIONS	13
								AUTO CONSOMMATION	14
391 316	362 402	344 302	313 698	352 508	340 678	315 953	285 606	VENTES INTÉRIEURES	15
CARBURÉACTEUR-TYPE NAPHTH									
55 956	44 378	44 764	40 799	44 369	36 327	35 364	54 540	PRODUCTION	1
- 11 157	- 4 696	- 437	- 634	- 5 174	- 289	- 115	386	ÉCHANGES INTER-PRODUITS	2
44 799	39 682	44 327	40 165	39 195	36 038	35 249	54 926	PRODUCTION NETTE	3
1	1	1	1	1	1	2	1	RETOUR POUR ALIMENT.	4
3 728	5 260	3 158		1 600		32	5 133	IMPORTATIONS	5
35 887	28 294	26 803	22 085	27 030	16 002	17 938	19 188	EXPORTATIONS	6
35 887	28 294	26 803	22 085	27 030	16 002	17 938	19 188	ENTRÉES INTER-PROVINCES	7
133 575	117 919	116 304	146 805	160 852	160 804	156 781	179 859	SORTIES INTER-PROVINCES	8
10 834	10 300	4 719	4 400	3 322	4 744	4 710	4 035	INVENTAIRE DE FERMETURE	9
7 795	11 528	4 196	3 184	3 221	4 531	4 590	3 936	ARRIV. SOC. NON-DÉCLAR.	10
								ARRIV. DES SOC. DÉCLAR.	11
								EXPÉD. AUX SOC. DÉCLAR.	12
- 1 865	- 8 345	3 710	- 29 666	- 3 355	- 1 330	1 633	3 514	PERTES & RECTIFICATIONS	13
1				1		2	2	AUTO CONSOMMATION	14
66 190	57 194	39 696	40 545	30 198	37 628	37 723	37 116	VENTES INTÉRIEURES	15

TABLE 1. SUPPLY AND DISPOSITION OF PETROLEUM PRODUCTS, CANADA, FEBRUARY 1995

CUBIC METRES	CUM. 1994	CUM. 1995	YEAR 1994	MAR. 1994	APR. 1994	MAY 1994	JUNE 1994	JULY 1994
	CUM. 1994	CUM. 1995	ANN. 1994	MARS 1994	AVR. 1994	MAI 1994	JUIN 1994	JULI. 1994
STOVE OIL KEROSENE								
1 PRODUCTION	760 617	670 636	3 103 578	270 436	205 895	156 091	124 751	206 146
2 INTERPRODUCT TRANSFERS	- 775 943	- 566 623	- 2 675 090	- 217 847	- 153 106	- 124 343	- 85 351	- 91 696
3 NET PRODUCTION	- 15 326	104 013	428 488	52 589	52 789	31 748	39 400	114 450
4 TRANSFERS TO REF. FEED.	17	12	5 704	2	5 669	1	1	3
5 IMPORTS	13 019	61 501	76 389	9 171		100		23 365
6 EXPORTS	41 238	4 551	79 215	16 300	882	1 092	583	335
7 INTERPROVINCIAL -IN-	75 194	50 464	443 520	37 823	24 688	24 559	25 966	28 259
8 INTERPROVINCIAL -OUT-	75 194	50 464	443 520	37 823	24 688	24 559	25 966	28 259
9 CLOSING INVENTORY	239 669	438 146	349 596	245 874	256 167	259 672	284 387	401 404
10 REC. FROM NON-REP. COS.								
11 REC. FROM REP. COS.	389 709	301 818	1 120 117	123 616	26 637	53 706	22 139	38 358
12 TO REPORTING COS.	363 030	249 553	1 089 401	114 805	30 107	42 258	27 900	36 554
13 LOSSES & ADJUSTMENTS	974	797	- 22 386	920	8 852	696	- 2 366	- 4 201
14 OWN CONSUMPTION	25	22	119	17	18	11	1	3
15 DOMESTIC SALES	156 286	123 847	537 182	47 127	23 605	17 991	10 705	26 462
DIESEL FUEL OIL								
1 PRODUCTION	2 679 143	2 791 880	17 652 618	1 541 986	1 540 565	1 469 153	1 289 050	1 612 482
2 INTERPRODUCT TRANSFERS	24 790	124 216	1 741 676	60 786	84 741	166 822	165 562	176 698
3 NET PRODUCTION	2 703 933	2 916 096	19 394 294	1 602 772	1 625 306	1 635 975	1 454 612	1 789 180
4 TRANSFERS TO REF. FEED.	3 896	3 589	34 880	4 891	2 756	1 217	2	4 317
5 IMPORTS	45 396	33 034	472 809	23 476	13 550	48 531	36 858	93 408
6 EXPORTS	247 536	98 526	1 194 923	135 244	78 708	91 533	46 190	56 203
7 INTERPROVINCIAL -IN-	847 857	918 328	5 385 874	431 847	438 619	415 326	338 346	469 992
8 INTERPROVINCIAL -OUT-	847 857	918 328	5 385 874	431 847	438 619	415 326	338 346	469 992
9 CLOSING INVENTORY	1 451 776	2 105 915	2 079 226	1 498 170	1 762 965	1 733 248	1 648 922	1 907 378
10 REC. FROM NON-REP. COS.								
11 REC. FROM REP. COS.	1 390 585	1 699 715	10 341 483	736 398	714 286	891 311	803 302	745 440
12 TO REPORTING COS.	1 456 982	1 705 854	10 280 753	740 127	690 409	854 428	767 766	794 760
13 LOSSES & ADJUSTMENTS	55 609	18 898	16 768	3 091	5 949	- 2 438	- 61	- 686
14 OWN CONSUMPTION	1 297	1 125	7 611	817	806	403	407	983
15 DOMESTIC SALES	2 596 101	2 794 164	18 267 708	1 432 082	1 309 719	1 660 391	1 564 794	1 513 995
16 LOW SULFUR	X	X	X	X	X	X	X	X
LIGHT FUEL OIL (#2 & 3)								
1 PRODUCTION	2 157 886	2 033 415	9 602 849	994 791	786 700	604 992	574 469	650 297
2 INTERPRODUCT TRANSFERS	640 273	429 187	591 759	135 706	37 537	- 43 590	- 147 692	- 97 507
3 NET PRODUCTION	2 778 159	2 462 602	10 194 608	1 130 497	824 237	561 402	426 777	552 790
4 TRANSFERS TO REF. FEED.	27 444	14 427	140 399	12 708	7 672	14 398	10 309	9 200
5 IMPORTS	43 970	3 100	164 783	9 349	2 400	90	34 914	15 340
6 EXPORTS	1 017 959	1 022 616	4 455 439	506 252	305 328	373 348	321 438	278 726
7 INTERPROVINCIAL -IN-	282 930	149 886	1 401 346	138 578	94 534	97 349	117 287	100 505
8 INTERPROVINCIAL -OUT-	282 930	149 886	1 401 346	138 578	94 534	97 349	117 287	100 505
9 CLOSING INVENTORY	799 143	997 743	1 159 408	651 980	727 842	656 176	630 825	777 770
10 REC. FROM NON-REP. COS.								
11 REC. FROM REP. COS.	979 018	622 621	3 178 629	388 718	207 950	198 135	175 510	142 475
12 TO REPORTING COS.	923 789	678 936	3 026 692	412 324	212 817	162 623	151 941	145 182
13 LOSSES & ADJUSTMENTS	43 733	- 16 518	- 29 859	12 622	357	1 576	- 5 530	- 6 931
14 OWN CONSUMPTION	649	782	3 190	154	85	356	220	230
15 DOMESTIC SALES	1 987 797	1 549 745	5 782 098	731 667	432 468	278 992	184 174	137 253
HEAVY FUEL OIL (#4,5 & 6)								
1 PRODUCTION	1 244 326	1 170 560	6 535 024	559 630	636 576	537 729	474 109	528 589
2 INTERPRODUCT TRANSFERS	61 336	43 483	545 640	101 278	28 754	40 384	44 125	17 542
3 NET PRODUCTION	1 305 662	1 214 043	7 080 664	660 908	665 330	578 113	518 234	546 131
4 TRANSFERS TO REF. FEED.	1 582		1 606				24	
5 IMPORTS	288 747	472 080	1 841 880	209 847	112 001	191 482	94 100	92 451
6 EXPORTS	235 845	207 129	1 383 486	124 441	101 315	130 580	84 732	127 212
7 INTERPROVINCIAL -IN-	117 568	112 608	1 093 753	65 059	132 566	164 426	144 708	104 034
8 INTERPROVINCIAL -OUT-	117 568	112 608	1 093 753	65 059	132 566	164 426	144 708	104 034
9 CLOSING INVENTORY	558 985	664 375	574 752	557 241	627 193	630 390	646 772	652 726
10 REC. FROM NON-REP. COS.								
11 REC. FROM REP. COS.	123 014	78 884	913 036	69 158	65 785	96 652	128 792	58 671
12 TO REPORTING COS.	132 455	74 302	937 248	77 242	62 585	113 676	126 435	43 125
13 LOSSES & ADJUSTMENTS	- 281	- 6 632	- 14 781	815	- 1 450	4 604	3 499	- 6 052
14 OWN CONSUMPTION	194 718	183 554	861 349	96 394	82 286	54 793	50 236	56 308
15 DOMESTIC SALES	1 201 679	1 217 031	6 699 480	642 765	528 428	559 397	459 818	470 706
16 LOW SULFUR	X	X	X	X	X	X	X	X

TABLEAU 1. APPROVISIONNEMENT ET UTILISATION, PRODUITS PÉTROLIERS, CANADA, FÉVRIER 1995

AUG. 1994	SEP. 1994	OCT. 1994	NOV. 1994	DEC. 1994	JAN. 1995	FEB. 1995	FEB. 1994	MÈTRES CUBES
AOÛT 1994	SEP. 1994	OCT. 1994	NOV. 1994	DÉC. 1994	JAN. 1995	FÉV. 1995	FÉV. 1994	
150 350	317 246	313 247	281 446	317 353	381 191	289 445	329 826	HAZOUT POUR POÈLES
- 135 825	- 183 130	- 262 468	- 252 448	- 392 941	- 259 751	- 506 872	- 345 220	PRODUCTION 1
14 525	134 116	50 787	28 998	-75 588	121 440	-17 427	-15 394	ÉCHANGES INTER-PRODUITS 2
	3	1	2	5	7	5	1	PRODUCTION NETTE 3
23 676	300	5 765	1	992	57 823	3 678	7 966	RETOUR POUR ALIM. 4
1 016	2 231	4 052	3 668	7 818	2 910	1 641	13 447	IMPORTATIONS 5
58 096	45 956	38 228	41 981	42 770	21 395	29 069	38 721	EXPORTATIONS 6
58 096	45 956	38 228	41 981	42 770	21 395	29 069	38 721	ENTRÉES INTER-PROVINCES 7
								SORTIES INTER-PROVINCES 8
419 989	507 978	499 824	500 370	349 596	471 781	438 146	239 669	INVENTAIRE DE FERMETURE 9
57 673	90 254	89 246	119 583	129 196	154 038	147 780	188 614	ARRIV. SOC. NON-DÉCLAR. 10
52 218	94 031	93 317	107 567	127 614	144 273	105 280	177 253	ARRIV. DES SOC. DÉCLAR. 11
								EXPÉD. AUX SOC. DÉCLAR. 12
-3 187	556	-3 558	-24 111	3 039	1 849	-1 052	-1 450	PERTES & RECTIFICATIONS 13
5	3	7	13	16	9	13	12	AUTO CONSOMMATION 14
27 237	39 857	60 133	60 897	66 882	62 068	61 779	68 692	VENTES INTÉRIEURES 15
								CARBURANT DIESEL
1 594 424	1 308 316	1 569 469	1 483 894	1 564 136	1 457 075	1 334 805	1 310 753	PRODUCTION 1
139 465	226 793	268 828	213 503	213 688	66 702R	57 514	-6 999	ÉCHANGES INTER-PRODUITS 2
1 733 889	1 535 109	1 838 297	1 697 397	1 777 824	1 523 777R	1 392 319	1 303 754	PRODUCTION NETTE 3
3 607	2 785	5 914	3 397	2 098	2 274	1 315	1 258	RETOUR POUR ALIM. 4
68 454	84 801	12 277	35 558	11 300	10 500R	22 534	30 439	IMPORTATIONS 5
92 190	145 926	78 107	100 725	122 561	52 875R	45 651	123 323	EXPORTATIONS 6
601 618	560 001	377 544	467 887	456 837	485 932R	432 396	469 268	ENTRÉES INTER-PROVINCES 7
601 618	540 801	377 544	467 887	456 837	485 932R	432 396	469 268	SORTIES INTER-PROVINCES 8
1 870 366	1 557 277	1 716 357	1 866 816	2 079 226	2 166 866R	2 105 915	1 451 776	INVENTAIRE DE FERMETURE 9
870 589	1 055 509	1 078 780	1 019 805	1 035 478	870 818	828 897	732 219	ARRIV. SOC. NON-DÉCLAR. 10
877 948	1 188 242	1 038 238	963 110	988 743	876 573R	829 281	722 694	ARRIV. DES SOC. DÉCLAR. 11
								EXPÉD. AUX SOC. DÉCLAR. 12
-9 832	20 270	- 878	-70 584	16 328	12 717	6 181	14 133	PERTES & RECTIFICATIONS 13
682	499	668	570	479	519	606	768	AUTO CONSOMMATION 14
1 745 349	1 709 986	1 648 225	1 605 083	1 681 983	1 372 497R	1 421 667	1 302 013	VENTES INTÉRIEURES 15
X	X	X	X	X	X	X	X	FAIBLE TENEUR EN SOUFRE 16
								HAZOUT LÉGER (MOS 2 & 3)
606 336	705 683	631 062	844 126	1 066 507	1 102 271	931 144	1 044 754	PRODUCTION 1
-25 799	-32 756	-2 020	-28 675	156 282	186 817R	242 370	251 256	ÉCHANGES INTER-PRODUITS 2
580 537	672 927	629 042	815 451	1 222 789	1 289 088R	1 173 514	1 296 010	PRODUCTION NETTE 3
10 500	9 865	8 975	13 880	15 448	13 193	1 234	14 372	RETOUR POUR ALIM. 4
7 150	40 689		10 852	29	300R	2 800	25 735	IMPORTATIONS 5
370 146	340 999	268 024	241 662	431 557	544 223R	478 393	438 272	EXPORTATIONS 6
138 206	168 552	127 270	54 787	81 348	68 458	81 428	125 718	ENTRÉES INTER-PROVINCES 7
138 206	168 552	127 270	54 787	81 348	68 458	81 428	125 718	SORTIES INTER-PROVINCES 8
828 056	923 837	914 881	1 084 200	1 159 408	1 189 886R	997 743	799 143	INVENTAIRE DE FERMETURE 9
142 233	182 837	191 970	271 975	297 808	365 773	256 848	490 844	ARRIV. SOC. NON-DÉCLAR. 10
142 131	153 499	203 679	232 171	286 536	368 947R	309 989	447 615	ARRIV. DES SOC. DÉCLAR. 11
								EXPÉD. AUX SOC. DÉCLAR. 12
-8 856	-8 386	-16 019	-40 177	-2 228	-12 075	-4 443	20 628	PERTES & RECTIFICATIONS 13
208	171	222	100	797	650	132	166	AUTO CONSOMMATION 14
165 505	304 524	365 087	481 323	713 308	709 745R	840 000	976 282	VENTES INTÉRIEURES 15
								HAZOUT LOURD (MOS 4, 5 & 6)
455 245	461 748	507 464	567 542	562 066	608 547	562 013	627 657	PRODUCTION 1
28 832	40 313	22 038	105 439	55 599	34 986	8 497	41 351	ÉCHANGES INTER-PRODUITS 2
484 077	502 061	529 502	672 981	617 665	643 533	570 510	669 008	PRODUCTION NETTE 3
110 800	165 511	115 678	243 739	217 524	197 663R	274 417	122 765	RETOUR POUR ALIM. 4
164 981	80 899	105 736	148 558	79 187	77 357	129 772	128 932	IMPORTATIONS 5
66 612	82 132	47 779	101 906	66 963	48 804	63 804	89 002	EXPORTATIONS 6
66 612	82 132	47 779	101 906	66 963	48 804	63 804	89 002	ENTRÉES INTER-PROVINCES 7
								SORTIES INTER-PROVINCES 8
585 489	634 163	557 097	631 046	574 752	621 329	664 375	558 985	INVENTAIRE DE FERMETURE 9
53 274	75 117	42 612	109 283	90 678	33 360	45 524	62 607	ARRIV. SOC. NON-DÉCLAR. 10
49 349	76 981	40 050	109 466	105 884	39 667	34 635	70 656	ARRIV. DES SOC. DÉCLAR. 11
								EXPÉD. AUX SOC. DÉCLAR. 12
30	-2 357	-7 031	-16 760	10 202	-7 184	552	- 230	PERTES & RECTIFICATIONS 13
56 480	51 623	57 618	72 765	88 128	93 007	90 547	95 004	AUTO CONSOMMATION 14
444 548	486 869	568 485	638 025	698 760	625 132R	591 899	516 836	VENTES INTÉRIEURES 15
X	X	X	X	X	X	X	X	FAIBLE TENEUR EN SOUFRE 16

TABLE 1. SUPPLY AND DISPOSITION OF PETROLEUM PRODUCTS, CANADA, FEBRUARY 1995

CUBIC METRES	CUM. 1994	CUM. 1995	YEAR 1994	MAR. 1994	APR. 1994	MAY 1994	JUNE 1994	JULY 1994
	CUM. 1994	CUM. 1995	ANN. 1994	MARS 1994	AVR. 1994	MAI 1994	JUIN 1994	JUI. 1994
ASPHALT								
1 PRODUCTION	384 953	329 777	3 251 415	222 836	203 748	230 960	373 182	424 796
2 INTERPRODUCT TRANSFERS	-3 366	- 127	-8 050	548	471	619	1 847	537
5 IMPORTS	6 121	13 218	330 186	8 800	10 423	14 180	32 900	33 700
6 EXPORTS	61 759	67 525	759 815	65 070	54 735	72 257	76 926	90 062
7 INTERPROVINCIAL -IN-	9 890	24 529	335 547	7 719	15 936	48 612	51 545	52 760
8 INTERPROVINCIAL -OUT-	9 890	24 529	335 547	7 719	15 936	48 612	51 545	52 760
9 CLOSING INVENTORY	449 283	384 220	279 981	508 632	553 382	502 034	517 506	494 321
10 REC. FROM NON-REP. COS.								
11 REC. FROM REP. COS.	1 181	1 078	59 127	10 544	5 485	3 866	12 077	5 718
12 TO REPORTING COS.	4 839	6 637	57 476	9 551	4 754	3 070	12 668	3 912
13 LOSSES & ADJUSTMENTS	4 424	13 925	-27 684	2 014	774	1 019	-2 094	-12 853
14 OWN CONSUMPTION			67					
15 DOMESTIC SALES	133 935	151 620	2 828 374	106 744	115 114	224 547	317 634	406 815
COKE								
1 PRODUCTION	190 879	211 108	1 059 150	96 150	88 848	62 723	46 079	75 707
2 INTERPRODUCT TRANSFERS			-6 759	- 259			-6 500	
5 IMPORTS	96 900	72 000	1 001 500	40 900	107 400	58 000	94 400	101 100
6 EXPORTS	11 483	675	89 462	7 784	12 472	6 515	5 386	8 641
7 INTERPROVINCIAL -IN-	790	1 781	10 385	876	650	1 561	1 589	1 389
8 INTERPROVINCIAL -OUT-	790	1 781	10 385	876	650	1 561	1 589	1 389
9 CLOSING INVENTORY	38 451	47 157	21 781	44 931	35 176	36 595	24 650	24 805
10 REC. FROM NON-REP. COS.			4 804	1 175	1 455	2 174		
11 REC. FROM REP. COS.		9 069	18 602					
12 TO REPORTING COS.		9 069	18 602					
13 LOSSES & ADJUSTMENTS	-9 194	707	-32 838	-4 492	-8 890	- 537	-4 485	-1 199
14 OWN CONSUMPTION	128 322	125 276	669 804	67 046	60 681	33 494	27 524	45 104
15 DOMESTIC SALES	140 787	131 074	1 332 556	61 148	163 195	82 006	117 499	124 106
LUBE OILS & GREASES								
1 PRODUCTION	152 848	168 936	994 281	94 873	71 556	84 989	86 097	89 949
2 INTERPRODUCT TRANSFERS	-4 713	2 805	-24 579	-2 269	- 511	1 099	4 391	460
4 TRANSFERS TO REF. FEED.	6 576	7 911	46 897	3 688	3 922	4 576	2 408	3 933
5 IMPORTS	21 322	23 736	156 851	16 153	11 420	11 965	12 932	13 089
6 EXPORTS	27 196	7 847	204 562	18 577	16 676	18 642	15 628	13 289
7 INTERPROVINCIAL -IN-	72 119	87 383	481 479	37 717	37 705	38 868	40 464	36 069
8 INTERPROVINCIAL -OUT-	72 119	87 383	481 479	37 717	37 705	38 868	40 464	36 069
9 CLOSING INVENTORY	302 699	261 998	250 520	304 109	291 767	286 221	285 441	297 960
10 REC. FROM NON-REP. COS.	13 748	8 675	106 241	7 956	8 568	9 375	7 680	9 927
11 REC. FROM REP. COS.	12 244	10 355	78 578	7 218	6 238	7 530	8 286	4 696
12 TO REPORTING COS.	12 951	13 590	90 022	8 219	5 955	8 471	9 470	6 695
13 LOSSES & ADJUSTMENTS	- 140	4 213	20 208	- 901	2 555	2 465	4 251	795
14 OWN CONSUMPTION	96	772	1 344	166	61	74	67	78
15 DOMESTIC SALES	137 981	168 696	989 729	92 772	80 444	86 276	88 342	80 732
STILL GAS								
1 PRODUCTION	667 295	651 386	3 987 797	362 446	348 620	314 087	311 197	347 084
2 INTERPRODUCT TRANSFERS	4 929	381	24 994	2 166	3 094	1 919	2 607	2 776
9 CLOSING INVENTORY	9 076			12 306	18 259	13 389	17 904	7 774
11 REC. FROM REP. COS.								
12 TO REPORTING COS.								
13 LOSSES & ADJUSTMENTS	483	10	48 180	- 653			19 439	164
14 OWN CONSUMPTION	677 520	649 150	3 969 647	360 843	344 635	319 734	288 857	358 932
15 DOMESTIC SALES	2 190	2 607	12 089	1 192	1 126	1 142	993	894
OTHER PRODUCTS								
1 PRODUCTION	831 451	935 656	4 470 292	441 358	359 908	366 688	292 797	399 988
2 INTERPRODUCT TRANSFERS	89 897	33 413	- 165 165	-40 635	129	-48 924	- 114 461	24 370
4 TRANSFERS TO REF. FEED.	867 555	667 153	4 529 315	444 404	307 908	367 143	340 056	393 504
5 IMPORTS	108 280	151 187	817 954	73 649	56 325	108 551	18 463	89 667
6 EXPORTS	84 594	158 573	625 758	2 865	42 018	48 757	42 101	3 420
7 INTERPROVINCIAL -IN-	445 648	309 702	1 868 386	200 105	128 026	105 349	88 579	150 627
8 INTERPROVINCIAL -OUT-	445 648	309 702	1 868 386	200 105	128 026	105 349	88 579	150 627
9 CLOSING INVENTORY	1 578 406	1 934 480	1 632 202	1 560 842	1 609 938	1 594 106	1 439 208	1 560 352
10 REC. FROM NON-REP. COS.	150 159	125 190	863 229	27 115	50 782	42 951	87 759	38 361
11 REC. FROM REP. COS.	201 088	172 638	1 014 378	104 421	99 054	49 914	29 585	101 781
12 TO REPORTING COS.	204 948	174 504	1 007 979	109 920	106 546	55 386	32 757	77 341
13 LOSSES & ADJUSTMENTS	-4 990	1 475	-30 326	13 314	14 379	-3 691	-3 447	-54
14 OWN CONSUMPTION	6	2 862	2 727	238	233	105		
15 DOMESTIC SALES	139 631	111 239	722 308	52 731	46 018	67 312	57 574	58 812

TABLEAU 1. APPROVISIONNEMENT ET UTILISATION, PRODUITS PÉTROLIERS, CANADA, FÉVRIER 1995

AUG. 1994	SEP. 1994	OCT. 1994	NOV. 1994	DEC. 1994	JAN. 1995	FEB. 1995	FEB. 1994	MÈTRES CUBES
A00T 1994	SEP. 1994	OCT. 1994	NOV. 1994	DÉC. 1994	JAN. 1995	FÉV. 1995	FÉV. 1994	
420 202	361 198	318 932	172 390	138 218	179 495	150 282	204 173	ASPHALTE
-2 108	904	34	-169	-7 367	-246	119	-408	PRODUCTION 1
55 846	66 511	62 185	18 700	20 900	9 518	3 700	3 921	ÉCHANGES INTER-PRODUITS 2
88 725	62 192	73 729	65 365	48 995	37 741	29 784	43 938	IMPORTATIONS 5
50 697	46 759	28 301	17 709	5 619	23 156	1 373	4 888	EXPORTATIONS 6
50 697	46 759	28 301	17 709	5 619	23 156	1 373	4 888	ENTRÉES INTER-PROVINCES 7
								SORTIES INTER-PROVINCES 8
400 842	351 945	306 401	265 078	279 981	338 547	384 220	449 283	INVENTAIRE DE FERMETURE 9
5 440	4 837	4 924	4 303	752	501	577	930	ARRIV. SOC. NON-DÉCLAR. 10
5 427	3 400	3 122	3 250	3 483	3 063	3 574	2 482	ARRIV. DES SOC. DÉCLAR. 11
								EXPÉD. AUX SOC. DÉCLAR. 12
-3 935	-5 815	-5 617	-2 016	-3 585	12 904	1 021	-176	PERTES & RECTIFICATIONS 13
28		39						AUTO CONSOMMATION 14
482 614	422 570	360 346	169 948	88 707	76 994	74 626	75 545	VENTES INTÉRIEURES 15
								COKE
98 181	101 213	100 839	99 087	99 444	107 171	103 937	84 185	PRODUCTION 1
								ÉCHANGES INTER-PRODUITS 2
97 500	82 400	137 300	130 200	55 400	40 700	31 300	34 500	IMPORTATIONS 5
10 500	6 281	6 208	8 892	5 300	675		4 945	EXPORTATIONS 6
2 259	2 860					1 781	790	ENTRÉES INTER-PROVINCES 7
2 259	2 860					1 781	790	SORTIES INTER-PROVINCES 8
23 619	20 526	20 422	16 164	21 781	27 311	47 157	38 451	INVENTAIRE DE FERMETURE 9
4 561		5 111	4 850	4 080	4 485	4 584	4 584	ARRIV. SOC. NON-DÉCLAR. 10
4 561		5 111	4 850	4 080	4 485	4 584	4 584	ARRIV. DES SOC. DÉCLAR. 11
								EXPÉD. AUX SOC. DÉCLAR. 12
-4 101	1 152	1 063	566	-2 721	1 414	-707	-4 599	PERTES & RECTIFICATIONS 13
60 051	62 631	59 178	61 699	64 074	63 430	61 846	59 556	AUTO CONSOMMATION 14
130 417	116 642	171 794	162 388	82 574	76 822	54 252	62 758	VENTES INTÉRIEURES 15
								HUILES & GRAISSES LUBRIF.
79 665	91 031	84 708	79 744	78 821	90 154	78 782	74 058	PRODUCTION 1
-11 915	2 086	-16 396	1 629	1 560	1 455	1 350	-4 622	ÉCHANGES INTER-PRODUITS 2
4 176	5 198	3 303	5 156	3 961	2 991	4 920	4 198	RETOUR POUR ALIMENT. 4
14 467	15 683	13 836	14 045	12 019	14 112	9 624	10 345	IMPORTATIONS 5
29 419	13 484	23 623	13 092	14 936	3 008	4 839	14 226	EXPORTATIONS 6
38 227	41 916	35 089	46 915	56 390	53 599	33 784	36 570	ENTRÉES INTER-PROVINCES 7
38 227	41 916	35 089	46 915	56 390	53 599	33 784	36 570	SORTIES INTER-PROVINCES 8
264 537	270 318	246 339	234 796	250 520	262 849	261 998	302 699	INVENTAIRE DE FERMETURE 9
8 323	9 435	4 743	5 547	20 939	2 247	6 428	7 533	ARRIV. SOC. NON-DÉCLAR. 10
8 078	5 552	5 248	6 481	7 007	5 428	4 927	6 172	ARRIV. DES SOC. DÉCLAR. 11
8 407	7 646	7 863	8 649	5 696	7 694	5 896	6 747	EXPÉD. AUX SOC. DÉCLAR. 12
2 744	685	-980	7 975	759	1 888	2 325	1 506	PERTES & RECTIFICATIONS 13
157	57	87	459	42	724	48	65	AUTO CONSOMMATION 14
87 138	90 936	82 222	83 658	79 228	84 762	83 934	71 447	VENTES INTÉRIEURES 15
								GAZ DE DISTILLATION
361 119	279 107	319 618	335 173	342 051	342 810	308 576	337 687	PRODUCTION 1
2 868	2 528	2 107			381		1 800	ÉCHANGES INTER-PRODUITS 2
4 079	2 792	9 733	1 801				9 076	INVENTAIRE DE FERMETURE 9
								ARRIV. DES SOC. DÉCLAR. 11
								EXPÉD. AUX SOC. DÉCLAR. 12
693	27 273		1 565	-864	10		950	PERTES & RECTIFICATIONS 13
365 998	255 649	313 846	340 268	343 365	341 834	307 316	337 227	AUTO CONSOMMATION 14
991		938	1 272	1 351	1 347	1 260	1 157	VENTES INTÉRIEURES 15
								AUTRES PRODUITS
303 091	297 590	470 052	389 185	318 184	547 599	388 057	380 796	PRODUCTION 1
3 317	-16 355	30 875	-8 857	-84 521	22 992	10 421	66 217	ÉCHANGES INTER-PRODUITS 2
293 316	275 976	374 008	403 287	462 158	381 831	285 322	496 793	RETOUR POUR ALIMENT. 4
100 208	32 247	105 207	52 474	72 883	62 962	88 225	51 312	IMPORTATIONS 5
81 092	17 561	44 429	123 359	135 562	118 043	40 530	42 169	EXPORTATIONS 6
137 218	113 866	128 947	176 818	193 203	173 708	135 994	203 410	ENTRÉES INTER-PROVINCES 7
137 218	113 866	128 947	176 818	193 203	173 708	135 994	203 410	SORTIES INTER-PROVINCES 8
1 551 369	1 615 683	1 814 561	1 737 459	1 632 202	1 774 868	1 934 480	1 578 406	INVENTAIRE DE FERMETURE 9
39 823	109 128	61 518	73 665	181 968	66 478	58 712	81 215	ARRIV. SOC. NON-DÉCLAR. 10
65 071	48 598	90 497	104 750	119 619	88 063	84 575	98 072	ARRIV. DES SOC. DÉCLAR. 11
66 371	50 313	89 124	108 360	106 913	89 950	84 554	100 865	EXPÉD. AUX SOC. DÉCLAR. 12
1 680	11 960	-1 240	3 437	-61 674	3 908	-2 433	-3 517	PERTES & RECTIFICATIONS 13
263		2	801	1 079		2 862	6	AUTO CONSOMMATION 14
77 771	51 084	52 948	49 075	69 352	51 696	59 543	62 907	VENTES INTÉRIEURES 15

TABLE 2. DOMESTIC SALES OF REFINED PETROLEUM PRODUCTS BY PROVINCE, FEBRUARY 1995

SALES IN CUBIC METRES	CUM. 1994	CUM. 1995	YEAR 1994	MAR. 1994	APR. 1994	MAY 1994	JUNE 1994	JULY 1994
	CUM. 1994	CUM. 1995	ANN. 1994	MARS 1994	AVR. 1994	MAI 1994	JUIN 1994	JUI. 1994
NEWFOUNDLAND								
PROPANE & PROPANE MIXES	4 897	4 074	10 429	2 008	1 151			
BUTANE & BUTANE MIXES								
PETRO-CHEM FEEDSTOCKS								
NAPHTHA SPECIALTIES	65	51	309	25	25	21	23	16
AVIATION GASOLINE	175	136	2 517	88	157	259	352	320
MOTOR GASOLINE	86 390	88 270	593 315	48 636	44 648	48 909	51 702	56 964
PREMIUM	12 236	12 477	83 419	6 728	6 116	6 953	7 271	8 316
MID GRADE	4 904	3 686	25 034	1 912	1 767	2 017	2 166	2 167
REGULAR NO-LEAD	69 250	72 107	484 862	39 996	36 765	39 939	42 265	46 481
REGULAR LEADED								
RETAIL SALES OF MOGAS	76 854	78 743	529 819R	43 268	40 075	43 900	46 406	51 106R
AV-TURBD FUEL KERO TYPE	19 457	23 301	163 311	10 931	11 415	12 882	16 525	16 888
AV-TURBD FUEL NAPH TYPE	4 015	3 008	57 519	1 662	1 875	10 343	7 332	7 756
STOVE OIL KEROSENE	8 266	6 560	37 653	4 090	2 492	1 229	983	361
DIESEL FUEL OIL	70 372	69 370	441 564	34 958	28 845	32 027	37 141	42 815
LOW SULFUR	X	X	X	X	X	X	X	X
LIGHT FUEL OIL(NOS. 2 & 3)	78 229	68 751	271 991	33 881	21 887	19 212	11 989	7 070
HEAVY FUEL OIL(NOS. 4,5 & 6)	95 232	148 779	291 554	51 932	5 464	7 604	295	5 433
LOW SULFUR	X	X	X	X	X	X	X	X
ASPHALT			11 835			146	1 249	3 026
COKE								
LUBE OILS & GREASE	1 049	1 236	9 503	839	750	800	1 026	804
STILL GAS								
OTHER PRODUCTS								
TOTAL, ALL PRODUCTS	368 167	413 536	1 891 500	189 050	118 709	133 432	128 617	141 453
PRINCE EDWARD ISLAND								
PROPANE & PROPANE MIXES								
BUTANE & BUTANE MIXES								
PETRO-CHEM FEEDSTOCKS								
NAPHTHA SPECIALTIES	7	5	36	4	3	2	2	3
AVIATION GASOLINE	35		295	35	36	18	57	38
MOTOR GASOLINE	26 536	27 022	189 685	14 460	13 495	16 036	17 155	19 192
PREMIUM	8 800	8 885	59 394	4 547	4 238	5 044	5 354	5 761
MID GRADE	1 793	1 806	12 302	964	886	1 011	1 071	1 222
REGULAR NO-LEAD	15 943	16 331	117 989	8 949	8 371	9 981	10 730	12 209
REGULAR LEADED								
RETAIL SALES OF MOGAS	23 473	24 181	169 328R	12 791	12 100	14 379	15 382	17 218R
AV-TURBD FUEL KERO TYPE	460	415	3 304	236	209	221	303	378
AV-TURBD FUEL NAPH TYPE								
STOVE OIL KEROSENE	3 525	2 853	10 178	1 194	576	477	276	87
DIESEL FUEL OIL	12 403	9 961	84 848	5 312	3 936	13 282	8 495	6 965
LOW SULFUR	X	X	X	X	X	X	X	X
LIGHT FUEL OIL(NOS. 2 & 3)	47 899	42 127	162 408	19 690	13 061	11 712	7 112	4 188
HEAVY FUEL OIL(NOS. 4,5 & 6)	15 115		17 514	437	463	368	478	345
LOW SULFUR	X	X	X	X	X	X	X	X
ASPHALT			15 507			66	2 532	309
COKE								
LUBE OILS & GREASE	347	275	2 483	253	208	279	202	174
STILL GAS								
OTHER PRODUCTS								
TOTAL, ALL PRODUCTS	106 327	82 658	486 258	41 621	31 987	42 461	36 612	31 679

TABLEAU 2. VENTES INTÉRIEURES DE PRODUITS PÉTROLIERS RAFFINÉS PAR PROVINCE, FÉVRIER 1995

AUG. 1994	SEP. 1994	OCT. 1994	NOV. 1994	DEC. 1994	JAN. 1995	FEB. 1995	FEB. 1994	
AOÛT 1994	SEP. 1994	OCT. 1994	NOV. 1994	DÉC. 1994	JAN. 1995	FÉV. 1995	FÉV. 1994	VENTES EN MÈTRES CUBES
			234	2 139	1 959	2 115	2 101	TERRE-NEUVE
								PROPANE & MÉL DE PROPANE
								BUTANE & MÉL DE BUTANE
								CHARGES PÉTROCHIMIQUES
17	46	20	26	25	27	24	30	PROD SPÉCIAUX BASE/NAPH
373	256	118	203	216	76	60	116	ESSENCE D'AVIATION
60 164	51 122	48 986	48 105	47 689	44 160	44 110	43 722	ESSENCE POUR MOTEURS
8 341	6 848	6 538	7 163	6 909	6 191	6 286	6 348	SUPER
2 466	1 981	1 888	1 848	1 918	1 860	1 826	3 066	INTERMÉDIAIRE
49 357	42 293	40 560	39 094	38 862	36 109	35 998	34 308	ORDINAIRE SANS PLOMB
								ORDINAIRE AVEC PLOMB
53 977R	45 865R	42 937	42 902	42 529	39 742	39 001	38 896	VENTES NETTES AU DÉTAIL
21 222	15 514	12 850	12 983	12 644	11 301	12 000	9 293	CARBURÉACTEUR-TYPE KÉRO
8 927	9 244	2 329	3 105	931	1 157	1 851	1 475	CARBURÉACTEUR-TYPE NAPHT
2 112	4 365	7 650	2 733	3 372	3 526	3 034	4 238	MAZOUT POUR POÊLES
40 934	33 216	39 421	40 185	41 650	36 626	32 744	33 365	CARBURANT DIESEL
X	X	X	X	X	X	X	X	FAIBLE TENEUR EN SOUFRE
7 388	15 879	17 860	23 631	36 965	32 408	36 343	39 382	MAZOUT LÉGER(NOS 2 & 3)
9 312	10 641	42 583	11 794	51 264	54 967	93 812	42 528	MAZOUT LOURD(NOS 4,5 & 6)
X	X	X	X	X	X	X	X	FAIBLE TENEUR EN SOUFRE
3 222	2 105	1 447	640					ASPHALTE
								COKE
897	1 034	724	843	737	648	588	619	HUILES & GRAISSES LUBRIF.
								GAZ DE DISTILLATION
								AUTRES PRODUITS
154 568	141 422	173 988	144 482	197 632	186 855	226 681	176 869	TOTAL, TOUS LES PRODUITS
								ÎLE-DU-PRINCE-ÉDOUARD
								PROPANE & MÉL DE PROPANE
								BUTANE & MÉL DE BUTANE
								CHARGES PÉTROCHIMIQUES
4	2	3	3	3	3	2	4	PROD SPÉCIAUX BASE/NAPH
38	38							ESSENCE D'AVIATION
21 123	16 507	15 038	15 158	14 985	13 485	13 537	12 858	ESSENCE POUR MOTEURS
6 231	5 080	4 726	4 789	4 824	4 404	4 481	4 221	SUPER
1 416	1 019	932	964	1 024	888	918	819	INTERMÉDIAIRE
13 476	10 408	9 380	9 405	9 137	8 193	8 138	7 818	ORDINAIRE SANS PLOMB
								ORDINAIRE AVEC PLOMB
18 951R	14 809R	13 520	13 713	12 992	12 032	12 149	11 374	VENTES NETTES AU DÉTAIL
333	411	246	236	271	206	209	188	CARBURÉACTEUR-TYPE KÉRO
								CARBURÉACTEUR-TYPE NAPHT
129	538	842	967	1 567	1 311	1 542	1 634	MAZOUT POUR POÊLES
6 957	6 445	7 248	6 827	6 978	4 354	5 607	6 124	CARBURANT DIESEL
X	X	X	X	X	X	X	X	FAIBLE TENEUR EN SOUFRE
5 339	9 241	10 337	13 976	19 853	20 504	21 623	21 880	MAZOUT LÉGER(NOS 2 & 3)
239	1	68					7 663	MAZOUT LOURD(NOS 4,5 & 6)
X	X	X	X	X	X	X	X	FAIBLE TENEUR EN SOUFRE
3 827	2 698	1 141	32	4 982				ASPHALTE
								COKE
233	270	183	163	171	138	137	188	HUILES & GRAISSES LUBRIF.
								GAZ DE DISTILLATION
								AUTRES PRODUITS
38 222	36 151	35 106	37 362	48 730	40 001	42 657	50 539	TOTAL, TOUS LES PRODUITS

TABLE 2. DOMESTIC SALES OF REFINED PETROLEUM PRODUCTS BY PROVINCE, FEBRUARY 1995

SALES IN CUBIC METRES	CUM. 1994	CUM. 1995	YEAR 1994	MAR. 1994	APR. 1994	MAY 1994	JUNE 1994	JULY 1994
	CUM. 1994	CUM. 1995	ANN. 1994	MARS 1994	AVR. 1994	MAI 1994	JUIN 1994	JUI. 1994
NOVA SCOTIA								
PROPANE & PROPANE MIXES		7 990	21 685					
BUTANE & BUTANE MIXES			6 504					
PETRO-CHEM FEEDSTOCKS	9 554	13 758	53 761	4 361	4 244	935	64	4 401
NAPHTHA SPECIALTIES	73	48	511	28	26	32	110	29
AVIATION GASOLINE	169	77	1 300	146	124	110	155	218
MOTOR GASOLINE	163 348	169 974	1 138 736	88 449	85 673	96 031	102 182	103 941
PREMIUM	39 518	38 415	261 449	20 234	19 900	22 019	24 186	24 489
MID GRADE	10 786	11 312	75 629	5 741	5 462	6 032	6 387	6 508
REGULAR NO-LEAD	113 023	120 247	801 519	62 474	60 263	67 910	71 689	72 944
REGULAR LEADED	21		139		48	70		
RETAIL SALES OF MOGAS	151 705	155 830	1 054 394R	82 144	79 075	88 635	94 313	96 317R
AV-TURBO FUEL KERO TYPE	17 200	17 267	114 673	9 003	8 146	8 995	10 506	10 101
AV-TURBO FUEL NAPH TYPE	10 806	12 953	76 664	6 574	5 717	6 097	9 248	7 838
STOVE OIL KEROSENE	14 959	11 609	42 624	5 209	2 388	2 047	844	249
DIESEL FUEL OIL	93 993	91 422	625 500	57 980	37 281	43 023	57 667	55 341
LOW SULFUR	X	X	X	X	X	X	X	X
LIGHT FUEL OIL(NOS. 2 & 3)	254 844	221 686	822 580	108 612	64 563	51 623	29 749	17 776
HEAVY FUEL OIL(NOS. 4,5 & 6	167 805	159 469	758 624	91 992	58 739	41 668	33 522	41 716
LOW SULFUR	X	X	X	X	X	X	X	X
ASPHALT	4	4	67 445	4	95	2 157	7 020	9 762
COKE								
LUBE OILS & GREASE	2 484	2 814	17 913	1 485	1 296	1 652	1 643	1 441
STILL GAS								
OTHER PRODUCTS	290		1 741	94	229	187	188	283
TOTAL, ALL PRODUCTS	735 529	709 071	3 750 261	373 937	268 521	254 557	252 898	253 096
NEW BRUNSWICK								
PROPANE & PROPANE MIXES	9 888	8 955	65 645	4 684	6 020	8 463	4 366	6 114
BUTANE & BUTANE MIXES	1 031	866	9 335	446	291	602	867	552
PETRO-CHEM FEEDSTOCKS	2 193	3 202	15 784	1 798	1 678	1 560	1 242	1 321
NAPHTHA SPECIALTIES	27	38	242	18	14	28	18	26
AVIATION GASOLINE	107	345	1 991	104	103	252	183	221
MOTOR GASOLINE	144 656	143 080	990 274	77 793	73 584	83 267	89 624	95 280
PREMIUM	33 709	30 913	211 029	16 957	15 514	17 272	18 917	20 684
MID GRADE	7 607	6 962	49 310	3 891	3 637	4 093	4 297	4 504
REGULAR NO-LEAD	103 340	105 205	729 935	56 945	54 433	61 902	66 410	70 092
REGULAR LEADED								
RETAIL SALES OF MOGAS	128 961	130 029	892 677R	69 352	66 349	75 080	80 812	86 214R
AV-TURBO FUEL KERO TYPE	3 846	4 324	36 428	1 970	2 005	2 155	2 561	7 138
AV-TURBO FUEL NAPH TYPE	423	240	3 501	310	424	510	248	269
STOVE OIL KEROSENE	5 872	4 434	15 487	1 917	724	623	324	87
DIESEL FUEL OIL	94 580	97 755	663 922	50 569	43 478	55 397	67 121	56 317
LOW SULFUR	X	X	X	X	X	X	X	X
LIGHT FUEL OIL(NOS. 2 & 3)	131 898	119 331	433 026	55 689	33 619	28 623	19 115	12 585
HEAVY FUEL OIL(NOS. 4,5 & 6	334 833	362 133	1 753 932	169 178	147 540	141 782	105 932	106 048
LOW SULFUR	X	X	X	X	X	X	X	X
ASPHALT		26	190 586		24	7 535	40 827	26 409
COKE								
LUBE OILS & GREASE	3 602	4 109	25 254	1 861	1 734	1 978	2 373	2 319
STILL GAS								
OTHER PRODUCTS	74		644	65	49	92	92	101
TOTAL, ALL PRODUCTS	733 030	748 838	4 206 051	366 402	311 287	332 867	334 893	314 787

TABLEAU 2. VENTES INTÉRIEURES DE PRODUITS PÉTROLIERS RAFFINÉS PAR PROVINCE, FÉVRIER 1995

AUG. 1994	SEP. 1994	OCT. 1994	NOV. 1994	DEC. 1994	JAN. 1995	FEB. 1995	FEB. 1994	VENTES EN MÈTRES CUBES
A00T 1994	SEP. 1994	OCT. 1994	NOV. 1994	DÉC. 1994	JAN. 1995	FÉV. 1995	FÉV. 1994	
	7 075	6 950	3 284	4 376	3 508	4 482		NOUVELLE-ÉCOSSE
	6 504							PROPANE & MÉL DE PROPANE
5 706	5 343	6 247	5 381	7 525	6 877	6 881	4 635	BUTANE & MÉL DE BUTANE
29	29	97	37	21	26	22	40	CHARGES PÉTROCHIMIQUES
157	161	41	39		52	25	86	PROD SPÉCIAUX BASE/NAPH
114 302	98 358	95 914	95 937	94 601	86 389	83 585	80 570	ESSENCE D'AVIATION
25 092	22 034	21 382	21 187	21 488	19 540	18 875	19 332	ESSENCE POUR MOTEURS
9 190	6 376	6 405	6 468	6 274	5 793	5 519	5 313	SUPER
80 020	69 948	68 127	68 282	66 839	61 056	59 191	55 925	INTERMÉDIAIRE
								ORDINAIRE SANS PLOMB
								ORDINAIRE AVEC PLOMB
105 919R	91 144R	88 610	89 009	87 523	79 498	76 332	74 827	VENTES NETTES AU DÉTAIL
8 839	11 335	9 785	9 780	10 983	8 683	8 584	6 598	CARBURÉACTEUR-TYPE KÉRO
6 738	7 105	6 156	7 240	3 145	7 703	5 250	6 414	CARBURÉACTEUR-TYPE NAPHT
473	2 522	3 456	4 188	6 289	5 764	5 845	6 543	MAZOUT POUR POÊLES
65 250	49 417	63 633	57 307	44 608	51 735	39 687	41 584	CARBURANT DIESEL
X	X	X	X	X	X	X	X	FAIBLE TENEUR EN SOUFRE
21 272	39 388	54 579	70 959	109 215	111 889	109 797	115 078	MAZOUT LÉGER(NOS 2 & 3)
40 633	53 030	67 675	80 124	81 720	93 943	65 526	70 414	MAZOUT LOURD(NOS 4,5 & 6)
X	X	X	X	X	X	X	X	FAIBLE TENEUR EN SOUFRE
13 796	9 402	16 687	7 673	845	2	2	2	ASPHALTE
								COKE
1 646	1 771	1 608	1 440	1 447	1 423	1 391	1 325	HUILES & GRAISSES LUBRIF.
								GAZ DE DISTILLATION
283	187						137	AUTRES PRODUITS
279 124	291 607	332 828	343 389	364 775	377 994	331 077	333 426	TOTAL, TOUS LES PRODUITS
								NOUVEAU-BRUNSWICK
6 366	6 294	2 350	6 708	4 392	4 778	4 177	5 507	PROPANE & MÉL DE PROPANE
2 381	1 013	570	957	625	439	427	442	BUTANE & MÉL DE BUTANE
1 088	1 229	1 217	906	1 552	2 088	1 114	1 056	CHARGES PÉTROCHIMIQUES
24	19	25	26	17	23	15	16	PROD SPÉCIAUX BASE/NAPH
156	191	218	247	209	123	222	44	ESSENCE D'AVIATION
103 315	87 573	77 729	78 615	78 838	72 512	70 568	70 768	ESSENCE POUR MOTEURS
21 740	18 143	15 562	15 952	16 579	15 775	15 138	16 169	SUPER
5 603	4 300	3 669	3 804	3 905	3 502	3 460	3 647	INTERMÉDIAIRE
75 972	65 130	58 498	58 859	58 354	53 235	51 970	50 952	ORDINAIRE SANS PLOMB
								ORDINAIRE AVEC PLOMB
93 485R	79 241R	70 442	71 466	71 275	65 905	64 124	63 090	VENTES NETTES AU DÉTAIL
6 104	2 843	2 536	2 519	2 751	2 149	2 175	1 486	CARBURÉACTEUR-TYPE KÉRO
606	334	168	122	87	116	124	261	CARBURÉACTEUR-TYPE NAPHT
248	898	1 162	1 463	2 169	2 291	2 143	2 331	MAZOUT POUR POÊLES
62 199	61 698	59 675	62 316	50 572	47 351	50 404	49 858	CARBURANT DIESEL
X	X	X	X	X	X	X	X	FAIBLE TENEUR EN SOUFRE
14 278	25 893	26 731	34 588	50 007	55 117R	64 214	64 707	MAZOUT LÉGER(NOS 2 & 3)
106 918	159 005	99 555	205 740	177 401	185 696R	176 437	134 217	MAZOUT LOURD(NOS 4,5 & 6)
X	X	X	X	X	X	X	X	FAIBLE TENEUR EN SOUFRE
40 047	49 572	15 734	10 108	330	26			ASPHALTE
								COKE
2 521	2 262	2 079	2 228	2 297	1 940	2 169	1 781	HUILES & GRAISSES LUBRIF.
								GAZ DE DISTILLATION
101	70						74	AUTRES PRODUITS
346 352	398 894	289 749	406 543	371 247	374 649R	374 189	332 548	TOTAL, TOUS LES PRODUITS

TABLE 2. DOMESTIC SALES OF REFINED PETROLUUM PRODUCTS BY PROVINCE, FEBRUARY 1995

SALES IN CUBIC METRES	CUM. 1994	CUM. 1995	YEAR 1994	MAR. 1994	APR. 1994	MAY 1994	JUNE 1994	JULY 1994
	CUM. 1994	CUM. 1995	ANN. 1994	MARS 1994	AVR. 1994	MAI 1994	JUIN 1994	JUI. 1994
QUEBEC								
PROPANE & PROPANE MIXES	31 701	41 633	230 455	16 944	18 318	25 976	22 914	23 528
BUTANE & BUTANE MIXES			98 968	1 611	8 333	13 594	24 035	20 861
PETRO-CHEM FEEDSTOCKS	31 199	32 522	181 785	15 412	12 659	13 432	8 026	6 110
NAPHTHA SPECIALTIES	6 942	4 935	38 379	3 798	4 097	3 793	3 497	2 550
AVIATION GASOLINE	614	1 125	11 162	371	626	1 086	1 531	1 343
MOTOR GASOLINE	1 204 291	1 186 730	7 532 048	618 155	581 878	620 585	671 731	690 777
PREMIUM	293 593	229 666	1 615 476	134 492	122 960	131 465	141 458	153 370
MID GRADE	93 087	81 319	550 805	45 306	42 197	42 944	45 119	46 952
REGULAR NO-LEAD	816 817	875 745	5 359 338	437 557	415 441	445 907	483 827	490 010
REGULAR LEADED	794		6 429	800	1 280	269	1 327	445
RETAIL SALES OF MOGAS	1 103 634	1 087 487	6 923 502R	566 488	535 859	571 504	618 605	636 157R
AV-TURBO FUEL KERO TYPE	101 374	110 512	777 661	67 808	39 605	76 956	90 852	82 968
AV-TURBO FUEL NAPH TYPE	16 137	9 224	91 542	9 467	9 749	12 321	4 060	3 418
STOVE OIL KEROSENE	63 120	40 944	196 340	14 825	9 509	9 362	2 489	2 676
DIESEL FUEL OIL	514 362	507 389	3 307 278	262 825	218 312	272 697	277 101	251 154
LOW SULFUR	X	X	X	X	X	X	X	X
LIGHT FUEL OIL(NOS. 2 & 3)	680 821	536 655	1 963 475	244 273	156 685	89 049	55 804	56 549
HEAVY FUEL OIL(NOS. 4,5 & 6	310 744	205 901	1 700 900	130 770	119 375	162 168	135 623	163 632
LOW SULFUR	X	X	X	X	X	X	X	X
ASPHALT	53 978	37 479	733 542	23 759	19 270	46 583	77 121	114 428
COKE	71 555	62 714	681 369	37 898	68 878	34 950	82 614	84 185
LUBE OILS & GREASE	21 087	24 902	151 308	12 652	12 338	14 170	13 375	15 987
STILL GAS								
OTHER PRODUCTS	3 925	21 262	58 068	2 150	2 497	9 278	2 467	2 619
TOTAL, ALL PRODUCTS	3 111 850	2 823 927	17 754 280	1 462 718	1 282 129	1 406 000	1 473 240	1 522 785
ONTARIO								
PROPANE & PROPANE MIXES	60 180	74 414	416 706	36 645	37 080	31 318	35 195	31 248
BUTANE & BUTANE MIXES	13 590	20 656	204 705	12 487	10 713	24 680	38 492	24 092
PETRO-CHEM FEEDSTOCKS	469 236	632 124	3 030 916	292 039	275 772	219 573	235 401	291 120
NAPHTHA SPECIALTIES	10 623	8 921	67 621	6 189	4 783	6 800	8 310	6 004
AVIATION GASOLINE	1 331	1 772	22 202	1 264	1 382	2 676	3 907	2 677
MOTOR GASOLINE	1 902 422	1 934 936	12 764 027	1 038 697	985 237	1 095 949	1 125 919	1 173 870
PREMIUM	330 021	318 638	2 082 119	166 027	161 733	181 060	180 455	193 925
MID GRADE	131 564	117 990	817 435	69 178	62 629	70 438	70 097	72 685
REGULAR NO-LEAD	1 440 630	1 497 749	9 862 069	803 324	760 746	844 338	875 261	907 396
REGULAR LEADED	207	559	2 404	168	129	113	106	- 136
RETAIL SALES OF MOGAS	1 756 268	1 785 510	11 811 435R	958 899	914 735	1 017 525	1 045 350	1 080 876R
AV-TURBO FUEL KERO TYPE	205 856	214 205	1 296 644	106 582	99 019	113 676	108 853	125 304
AV-TURBO FUEL NAPH TYPE	4 065	7 960	48 279	1 995	1 797	2 139	6 809	5 429
STOVE OIL KEROSENE	32 172	21 875	84 974	10 037	2 392	1 987	955	1 416
DIESEL FUEL OIL	653 759	675 695	4 626 345	363 690	340 318	411 563	416 147	375 984
LOW SULFUR	X	X	X	X	X	X	X	X
LIGHT FUEL OIL(NOS. 2 & 3)	632 035	421 993	1 606 525	199 525	113 148	60 282	39 795	25 597
HEAVY FUEL OIL(NOS. 4,5 & 6	150 689	207 621	1 282 821	116 264	135 811	119 205	99 100	86 793
LOW SULFUR	X	X	X	X	X	X	X	X
ASPHALT	51 921	86 625	857 394	61 919	53 321	74 444	64 873	98 065
COKE	23 848	33 223	379 790	12 186	48 370	29 880	8 788	10 575
LUBE OILS & GREASE	62 882	86 067	464 827	42 895	36 319	38 694	41 218	34 799
STILL GAS	2 190	2 607	12 089	1 192	1 126	1 142	993	894
OTHER PRODUCTS	21 324	48 512	173 891	21 170	11 228	14 348	11 539	10 653
TOTAL, ALL PRODUCTS	4 298 123	4 479 206	27 339 756	2 324 776	2 157 816	2 248 356	2 246 294	2 304 520

TABLEAU 2. VENTES INTÉRIEURES DE PRODUITS PÉTROLIERS RAFFINÉS PAR PROVINCE, FÉVRIER 1995

AUG. 1994	SEP. 1994	OCT. 1994	NOV. 1994	DEC. 1994	JAN. 1995	FEB. 1995	FEB. 1994	VENTES EN MÈTRES CUBES
AOUT 1994	SEP. 1994	OCT. 1994	NOV. 1994	DÉC. 1994	JAN. 1995	FÉV. 1995	FÉV. 1994	
								QUÉBEC
20 692	21 389	16 883	15 251	16 859	14 391	27 242	15 708	PROPANE & MÉL DE PROPANE
20 331	9 874	329						BUTANE & MÉL DE BUTANE
34 768	12 958	12 990	11 956	22 275	20 843	11 679	16 524	CHARGES PÉTROCHIMIQUES
2 809	2 651	2 569	2 889	2 784	3 048	1 887	3 183	PROD SPÉCIAUX BASE/NAPH
1 937	1 174	926	709	845	604	521	355	ESSENCE D'AVIATION
693 024	632 001	585 105	606 567	627 934	594 244	592 486	593 656	ESSENCE POUR MOTEURS
137 109	131 048	122 718	123 929	123 334	116 030	113 636	139 397	SUPER
67 376	43 004	39 456	42 424	42 940	42 202	39 117	44 988	INTERMÉDIAIRE
488 539	456 478	422 931	440 171	461 660	436 012	439 733	409 271	ORDINAIRE SANS PLOMB
	1 471		43					ORDINAIRE AVEC PLOMB
638 226R	582 028R	537 369	557 064	576 568	544 464	543 023	544 037	VENTES NETTES AU DÉTAIL
64 302	56 687	70 680	58 204	68 225	64 829	45 683	50 998	CARBURÉACTEUR-TYPE KÉRO
7 679	8 831	8 048	6 876	4 956	5 012	4 212	8 758	CARBURÉACTEUR-TYPE NAPHT
5 740	14 912	22 849	24 465	26 393	20 782	20 162	27 430	MAZOUT POUR POÊLES
311 781	308 332	289 812	296 207	304 695	240 444	266 945	246 044	CARBURANT DIESEL
X	X	X	X	X	X	X	X	FAIBLE TENEUR EN SOUFRE
70 020	86 729	117 952	159 772	245 821	236 454	300 201	327 852	MAZOUT LÉGER(NOS 2 & 3)
126 333	95 076	145 935	138 626	172 618	128 349R	77 552	125 841	MAZOUT LOURD(NOS 4,5 & 6)
X	X	X	X	X	X	X	X	FAIBLE TENEUR EN SOUFRE
146 722	81 313	101 375	43 457	25 536	12 596	24 883	26 555	ASPHALTE
49 088	51 081	38 496	112 892	48 932	34 703	28 011	23 152	COKE
14 011	15 415	9 103	11 099	12 071	12 337	12 565	10 646	HUILES & GRAISSES LUBRIF.
								GAZ DE DISTILLATION
3 019	5 767	8 251	3 017	15 078	5 845	15 417	1 979	AUTRES PRODUITS
1 572 256	1 404 990	1 431 303	1 491 987	1 595 022	1 394 481R	1 429 646	1 478 681	TOTAL, TOUS LES PRODUITS
								ONTARIO
51 229	40 382	27 090	44 412	41 927	35 803	38 611	30 877	PROPANE & MÉL DE PROPANE
28 280	20 287	13 298	10 582	8 204	12 024	8 632	3 640	BUTANE & MÉL DE BUTANE
318 842	110 068	232 309	278 491	308 065	327 407	304 717	232 090	CHARGES PÉTROCHIMIQUES
6 888	6 926	4 785	4 199	2 914	4 169	4 752	5 453	PROD SPÉCIAUX BASE/NAPH
3 057	2 271	1 553	1 175	909	750	1 022	740	ESSENCE D'AVIATION
1 157 234	1 125 318	1 081 503	1 026 572	1 051 306	954 653R	980 203	945 925	ESSENCE POUR MOTEURS
175 731	179 775	176 996	161 691	174 785	157 552	161 086	159 671	SUPER
74 782	68 721	67 407	62 139	67 795	58 790	59 200	64 211	INTERMÉDIAIRE
905 821	876 312	836 806	802 728	808 707	738 298R	759 451	721 893	ORDINAIRE SANS PLOMB
900	510	294	14	99	13	546	150	ORDINAIRE AVEC PLOMB
1 065 558R	1 036 171R	1 005 179	953 731	977 143	880 856	904 654	873 254	VENTES NETTES AU DÉTAIL
117 630	108 350	93 109	94 753	123 512	109 490	104 715	104 323	CARBURÉACTEUR-TYPE KÉRO
6 289	5 366	4 151	5 002	5 237	3 824	4 136	2 061	CARBURÉACTEUR-TYPE NAPHT
1 813	5 660	8 375	9 702	10 465	11 633	10 242	14 321	MAZOUT POUR POÊLES
430 737	414 709	421 662	422 886	374 890	328 557	347 138	328 794	CARBURANT DIESEL
X	X	X	X	X	X	X	X	FAIBLE TENEUR EN SOUFRE
34 496	87 847	102 832	125 212	185 756	183 958R	238 035	318 980	MAZOUT LÉGER(NOS 2 & 3)
82 105	105 750	132 208	128 168	126 728	101 031	106 590	73 449	MAZOUT LOURD(NOS 4,5 & 6)
X	X	X	X	X	X	X	X	FAIBLE TENEUR EN SOUFRE
114 911	117 276	101 941	73 759	44 964	49 226	37 399	34 745	ASPHALTE
53 860	35 908	112 918	25 547	17 910	19 701	13 522	15 504	COKE
39 479	41 720	45 191	41 524	40 106	44 210	41 857	31 909	HUILES & GRAISSES LUBRIF.
991		938	1 272	1 351	1 347	1 260	1 157	GAZ DE DISTILLATION
11 800	12 488	15 208	22 200	21 933	22 357	26 155	11 231	AUTRES PRODUITS
2 438 841	2 240 326	2 399 071	2 315 456	2 366 177	2 210 140R	2 269 066	2 155 199	TOTAL, TOUS LES PRODUITS

TABLE 2. DOMESTIC SALES OF REFINED PETROLIUM PRODUCTS BY PROVINCE, FEBRUARY 1995

SALES IN CUBIC METRES	CUM. 1994	CUM. 1995	YEAR 1994	MAR. 1994	APR. 1994	MAY 1994	JUNE 1994	JULY 1994
	CUM. 1994	CUM. 1995	ANN. 1994	MARS 1994	AVR. 1994	MAI 1994	JUIN 1994	JUI. 1994
MANITOBA								
PROPANE & PROPANE MIXES		87						
BUTANE & BUTANE MIXES								
PETRO-CHEM FEEDSTOCKS	86	194	1 036	223	14	110	119	161
NAPHTHA SPECIALTIES	334	359	2 748	401	199	315	198	226
AVIATION GASOLINE	1 193	1 043	11 478	898	569	1 072	1 755	1 659
MOTOR GASOLINE	212 776	215 186	1 397 775	113 534	104 978	123 676	125 155	126 741
PREMIUM	17 665	15 911	102 242	7 644	7 925	9 648	9 640	9 391
MID GRADE	7 927	6 852	45 756	3 826	3 644	3 950	4 156	4 029
REGULAR NO-LEAD	187 184	192 423	1 249 777	102 064	93 409	110 078	111 359	113 321
REGULAR LEADED								
RETAIL SALES OF MOGAS	185 513	187 688	1 212 459R	98 987	91 637	107 958	109 249	108 075R
AV-TURBO FUEL KERO TYPE	28 071	30 155	174 380	16 354	12 606	14 233	15 519	15 649
AV-TURBO FUEL NAPH TYPE	2 512	3 800	21 300	1 137	2 092	1 304	2 518	2 588
STOVE OIL KEROSENE	595	7 477	6 711	261	121	73	25	16
DIESEL FUEL OIL	115 175	113 841	848 986	57 909	63 174	92 215	68 481	67 448
LOW SULFUR	X	X	X	X	X	X	X	X
LIGHT FUEL OIL(NOS. 2 & 3)	15 270	10 741	41 543	6 168	2 422	2 138	2 729	482
HEAVY FUEL OIL(NOS. 4,5 & 6)	13 637	4 364	77 185	8 375	4 437	6 308	5 484	5 735
LOW SULFUR	X	X	X	X	X	X	X	X
ASPHALT	100	368	70 305		1 938	8 420	13 337	13 277
COKE	1 900	300	9 200	900	1 400	700	200	900
LUBE OILS & GREASE	4 007	3 257	27 013	2 612	2 762	2 910	2 543	2 365
STILL GAS								
OTHER PRODUCTS			29					10
TOTAL, ALL PRODUCTS	395 656	391 172	2 689 689	208 772	196 712	253 474	238 063	237 257
SASKATCHEWAN								
PROPANE & PROPANE MIXES	11 748	9 947	49 180	4 244	4 533	3 283	2 052	3 509
BUTANE & BUTANE MIXES	116	5 051	28 707	2 592	6 748	3 554	1 067	571
PETRO-CHEM FEEDSTOCKS								
NAPHTHA SPECIALTIES	303	325	2 505	206	189	240	212	211
AVIATION GASOLINE	629	611	8 923	518	525	856	1 712	1 074
MOTOR GASOLINE	232 382	265 851	1 736 951	113 280	128 897	147 459	157 828	180 465
PREMIUM	15 486	13 718	90 683	5 980	6 420	7 860	8 113	8 777
MID GRADE	4 491	4 393	28 771	2 187	2 369	2 729	2 471	2 548
REGULAR NO-LEAD	212 405	247 740	1 617 497	105 113	120 108	136 870	147 244	169 140
REGULAR LEADED								
RETAIL SALES OF MOGAS	174 881	199 540	1 330 849R	85 250	101 922	116 600	124 799	138 975R
AV-TURBO FUEL KERO TYPE	4 569	5 543	29 820	2 920	2 405	2 255	2 588	2 551
AV-TURBO FUEL NAPH TYPE	3 917	2 988	31 694	3 748	3 219	2 499	3 391	2 579
STOVE OIL KEROSENE	8 545	3 958	26 172	1 489	1 842	125	387	201
DIESEL FUEL OIL	137 402	193 023	1 471 656	89 615	118 978	210 871	132 830	125 389
LOW SULFUR	X	X	X	X	X	X	X	X
LIGHT FUEL OIL(NOS. 2 & 3)	15 965	10 863	39 891	5 087	1 571	717	481	258
HEAVY FUEL OIL(NOS. 4,5 & 6)	1 723	3 233	36 246	632	1 568	1 458	1 960	3 411
LOW SULFUR	X	X	X	X	X	X	X	X
ASPHALT	44	232	145 887	155	4 337	20 745	23 343	37 184
COKE	2 409	3 655	24 307	1 694	200	959	925	526
LUBE OILS & GREASE	7 030	7 196	51 040	6 851	6 112	5 505	4 091	3 253
STILL GAS								
OTHER PRODUCTS	235		1 942	174	144	829	40	164
TOTAL, ALL PRODUCTS	427 017	512 476	3 684 921	233 205	281 268	401 355	332 907	361 346

TABLEAU 2. VENTES INTÉRIEURES DE PRODUITS PÉTROLIERS RAFFINÉS PAR PROVINCE, FÉVRIER 1995

AUG. 1994	SEP. 1994	OCT. 1994	NOV. 1994	DEC. 1994	JAN. 1995	FEB. 1995	FEB. 1994	VENTES EN MÈTRES CUBES
AOÛT 1994	SEP. 1994	OCT. 1994	NOV. 1994	DÉC. 1994	JAN. 1995	FÉV. 1995	FÉV. 1994	
						87		MANITOBA
								PROPANE & MÉL DE PROPANE
								BUTANE & MÉL DE BUTANE
41		59	133	90	140	54	24	CHARGES PÉTROCHIMIQUES
240	265	286	171	113	169	190	164	PRDD SPÉCIAUX BASE/NAPH
1 454	1 180	765	535	398	388	655	551	ESSENCE D'AVIATION
128 509	121 813	115 369	111 875	113 349	109 132	106 054	105 184	ESSENCE POUR MOTEURS
8 976	7 778	7 736	7 349	8 490	8 167	7 744	8 248	SUPER
3 924	3 412	3 586	3 516	3 786	3 512	3 340	3 835	INTERMÉDIAIRE
115 609	110 623	104 047	101 010	101 073	97 453	94 970	93 101	ORDINAIRE SANS PLOMB
								ORDINAIRE AVEC PLOMB
109 582R	103 873R	100 396	98 139	99 050	95 228	92 460	91 707	VENTES NETTES AU DÉTAIL
17 771	13 833	14 700	12 793	12 851	15 196	14 959	13 770	CARBURÉACTEUR-TYPE KÉRO
1 983	1 896	1 631	2 302	1 337	1 783	2 017	947	CARBURÉACTEUR-TYPE NAPHT
13	87	1 036	2 815	1 669	3 468	4 009	234	MAZOUT POUR POÊLES
81 983	93 947	76 113	74 355	58 186	52 569	61 272	60 950	CARBURANT DIESEL
X	X	X	X	X	X	X	X	FAIBLE TENEUR EN SOUFRE
652	1 494	2 273	3 524	4 391	5 884	4 857	7 289	MAZOUT LÉGER(NOS 2 & 3)
5 299	6 590	6 482	5 032	9 806	2 861	1 503	7 355	MAZOUT LOURD(NOS 4,5 & 6)
X	X	X	X	X	X	X	X	FAIBLE TENEUR EN SOUFRE
10 137	11 971	9 583	1 351	191	268	100	100	ASPHALTE
1 700	1 000	200	100	200	200	100	800	COKE
2 588	2 493	1 494	1 613	1 626	1 967	1 290	1 871	HUILES & GRAISSES LUBRIF.
	19							GAZ DE DISTILLATION
252 370	256 588	229 991	216 599	204 207	194 025	197 147	199 239	AUTRES PRODUITS
								TOTAL, TOUS LES PRODUITS
								SASKATCHEWAN
3 891	3 758	4 121	3 647	4 394	3 998	5 949	5 424	PROPANE & MÉL DE PROPANE
60	2 460	3 719	3 851	3 969	2 033	3 018		BUTANE & MÉL DE BUTANE
								CHARGES PÉTROCHIMIQUES
285	202	214	195	248	129	196	169	PROD SPÉCIAUX BASE/NAPH
1 435	1 006	511	343	314	267	344	307	ESSENCE D'AVIATION
180 672	163 392	152 442	140 651	139 483	134 153	131 698	109 052	ESSENCE POUR MOTEURS
8 847	6 809	6 883	6 327	9 181	6 943	6 775	6 019	SUPER
2 858	2 321	2 293	2 072	2 432	2 309	2 084	2 179	INTERMÉDIAIRE
168 967	154 262	143 266	132 252	127 870	124 901	122 839	100 854	ORDINAIRE SANS PLOMB
								ORDINAIRE AVEC PLOMB
139 135R	125 828R	114 116	104 925	104 418	100 629	98 911	82 068	VENTES NETTES AU DÉTAIL
2 930	2 335	2 521	2 267	2 479	2 934	2 609	2 677	CARBURÉACTEUR-TYPE KÉRO
3 322	3 217	1 993	2 261	1 548	1 348	1 640	2 249	CARBURÉACTEUR-TYPE NAPHT
848	381	5 938	4 032	2 384	2 138	1 820	3 409	MAZOUT POUR POÊLES
166 082	166 579	121 834	115 274	86 802	85 979	107 044	73 681	CARBURANT DIESEL
X	X	X	X	X	X	X	X	FAIBLE TENEUR EN SOUFRE
487	1 027	2 815	4 700	6 783	5 669	5 194	7 595	MAZOUT LÉGER(NOS 2 & 3)
2 811	3 505	6 864	5 180	7 134	2 039	1 194	1 198	MAZOUT LOURD(NOS 4,5 & 6)
X	X	X	X	X	X	X	X	FAIBLE TENEUR EN SOUFRE
24 245	23 645	10 234	1 955			232		ASPHALTE
1 985	674	6 596	4 390	3 949	3 655		1 529	COKE
4 906	4 832	2 958	3 230	2 272	3 826	3 370	4 015	HUILES & GRAISSES LUBRIF.
								GAZ DE DISTILLATION
179	177						48	AUTRES PRODUITS
394 138	377 190	322 760	291 976	261 759	248 168	264 308	211 353	TOTAL, TOUS LES PRODUITS

TABLE 2. DOMESTIC SALES OF REFINED PETROLUUM PRODUCTS BY PROVINCE, FEBRUARY 1995

SALES IN CUBIC METRES	CUM. 1994	CUM. 1995	YEAR 1994	MAR. 1994	APR. 1994	MAY 1994	JUNE 1994	JULY 1994
	CUM. 1994	CUM. 1995	ANN. 1994	MARS 1994	AVR. 1994	MAI 1994	JUIN 1994	JUI. 1994
ALBERTA								
PROPANE & PROPANE MIXES	79 884	70 392	430 791	35 974	26 328	29 366	39 740	40 477
BUTANE & BUTANE MIXES	31 266	51 386	353 883	37 654	40 182	30 235	24 879	41 146
PETRO-CHEM FEEDSTOCKS	50 786	60 882	344 194	29 062	27 659	29 601	30 288	31 059
NAPHTHA SPECIALTIES	1 125	1 167	7 673	710	480	791	831	707
AVIATION GASOLINE	1 282	1 955	14 175	1 038	960	1 382	2 073	1 644
MOTOR GASOLINE	664 448	647 906	4 436 683	361 733	324 145	384 726	375 089	400 990
PREMIUM	51 081	51 597	353 372	28 607	27 519	32 574	31 078	35 595
MID GRADE	23 555	21 370	142 448	12 844	10 890	12 481	12 438	13 049
REGULAR NO-LEAD	589 812	574 939	3 940 639	320 282	285 736	339 671	331 473	352 346
REGULAR LEADED			224				100	
RETAIL SALES OF MOGAS	565 546	551 558	3 721 953R	307 890	277 497	329 359	321 109	332 525R
AV-TURBO FUEL KERO TYPE	71 535	78 775	498 374	40 651	36 106	39 323	43 241	48 442
AV-TURBO FUEL NAPH TYPE	13 684	20 826	133 579	13 147	12 222	24 134	21 742	5 351
STOVE OIL KEROSENE	5 556	4 720	14 428	643	274	273	216	378
DIESEL FUEL OIL	449 956	517 121	3 200 190	229 326	247 741	300 950	240 339	258 250
LOW SULFUR	X	X	X	X	X	X	X	X
LIGHT FUEL OIL(NOS. 2 & 3)	24 764	21 832	69 888	11 095	2 715	2 432	2 198	1 766
HEAVY FUEL OIL(NOS. 4,5 & 6)	6 992	31 382	57 265	5 154	2 588	6 622	5 826	5 443
LOW SULFUR	X	X	X	X	X	X	X	X
ASPHALT	22 021	19 370	527 072	13 282	22 005	45 124	60 490	74 294
COKE	20 175	15 982	153 390	8 470	18 347	10 117	19 572	15 420
LUBE OILS & GREASE	19 081	22 883	128 237	13 232	10 248	10 316	10 696	9 156
STILL GAS								
OTHER PRODUCTS	91 455	40 266	357 408	21 808	10 581	29 786	32 203	33 169
TOTAL, ALL PRODUCTS	1 554 010	1 606 845	10 727 230	822 979	782 581	945 178	909 423	967 692
BRITISH COLUMBIA								
PROPANE & PROPANE MIXES	11 748	14 432	79 356	5 017	7 391	7 437	10 522	7 219
BUTANE & BUTANE MIXES	7 946	5 319	67 109	3 196	6 093	7 963	10 430	8 200
PETRO-CHEM FEEDSTOCKS	5 495	2 208	36 516	3 683	3 129	3 361	4 408	2 733
NAPHTHA SPECIALTIES	4 053	3 693	36 721	2 370	2 323	2 152	2 769	2 470
AVIATION GASOLINE	1 804	1 728	24 075	1 581	1 668	2 513	2 558	3 437
MOTOR GASOLINE	582 080	635 728	4 109 292	333 550	317 828	350 160	364 761	385 081
PREMIUM	122 572	128 773	860 270	70 191	69 423	76 303	76 588	80 019
MID GRADE	55 031	56 480	409 784	32 591	31 694	35 640	38 393	41 127
REGULAR NO-LEAD	404 476	450 472	2 839 197	230 768	216 704	238 217	249 851	263 935
REGULAR LEADED	1	3	41		7		9	
RETAIL SALES OF MOGAS	525 623	574 738	3 722 407R	301 199	287 966	317 260	330 490	348 355R
AV-TURBO FUEL KERO TYPE	147 922	166 177	969 367	70 306	67 092	69 691	76 679	93 759
AV-TURBO FUEL NAPH TYPE	9 526	8 819	68 220	4 097	5 140	6 398	8 024	7 163
STOVE OIL KEROSENE	10 127	8 972	40 140	4 032	2 044	1 428	1 332	1 912
DIESEL FUEL OIL	416 326	480 003	2 799 178	254 654	198 011	217 735	234 958	253 646
LOW SULFUR	X	X	X	X	X	X	X	X
LIGHT FUEL OIL(NOS. 2 & 3)	61 827	64 820	226 528	27 361	14 861	9 160	8 387	4 314
HEAVY FUEL OIL(NOS. 4,5 & 6)	104 909	94 149	723 079	68 031	52 443	72 130	71 505	51 967
LOW SULFUR	X	X	X	X	X	X	X	X
ASPHALT	5 867	7 516	203 045	7 504	14 124	19 121	24 821	28 427
COKE	20 900	15 200	84 500		6 000	5 400	5 400	12 500
LUBE OILS & GREASE	16 120	15 654	109 392	9 750	8 447	9 748	10 838	10 155
STILL GAS								
OTHER PRODUCTS	15 278	1 199	60 105	4 674	14 037	7 905	8 153	4 430
TOTAL, ALL PRODUCTS	1 421 928	1 525 617	9 636 623	799 806	720 631	792 302	845 545	877 413

TABLEAU 2. VENTES INTÉRIEURES DE PRODUITS PÉTROLIERS RAFFINÉS PAR PROVINCE, FÉVRIER 1995

AUG. 1994	SEP. 1994	OCT. 1994	NOV. 1994	DEC. 1994	JAN. 1995	FEB. 1995	FEB. 1994	VENTES EN MÈTRES CUBES
A00T 1994	SEP. 1994	OCT. 1994	NOV. 1994	DÉC. 1994	JAN. 1995	FÉV. 1995	FÉV. 1994	
ALBERTA								
37 352	34 987	45 070	24 060	37 553	35 527	34 865	38 388	PROPANE & MÉL DE PROPANE
43 620	35 140	9 232	31 584	28 945	28 604	22 782	13 878	BUTANE & MÉL DE BUTANE
33 281	23 556	22 780	32 592	33 530	33 139	27 743	22 455	CHARGES PÉTROCHIMIQUES
781	572	578	625	473	670	497	663	PROD SPÉCIAUX BASE/NAPH
1 501	1 283	1 201	989	822	1 054	901	759	ESSENCE D'AVIATION
419 720	380 725	377 903	364 932	382 272	325 372	322 534	330 296	ESSENCE POUR MOTEURS
35 165	29 631	29 384	25 670	27 068	23 981	27 616	24 740	SUPER
12 213	11 573	11 516	10 446	11 443	10 570	10 800	11 067	INTERMÉDIARE
372 227	339 512	337 003	328 816	343 761	290 821	284 118	294 489	ORDINAIRE SANS PLOMB
115	9							ORDINAIRE AVEC PLOMB
348 057R	315 720R	310 469	300 016	313 765	276 714	274 844	281 132	VENTES NETTES AU DÉTAIL
49 664	43 485	43 181	39 605	43 141	41 285	37 490	34 283	CARBURÉACTEUR-TYPE KÉRO
15 787	9 347	5 504	5 747	6 914	9 526	11 300	7 422	CARBURÉACTEUR-TYPE NAPHT
387	505	1 258	2 245	2 693	2 569	2 151	1 671	MAZOUT POUR POÊLES
296 633	300 616	318 966	278 733	278 680	273 056	244 065	220 003	CARBURANT DIESEL
X	X	X	X	X	X	X	X	FAIBLE TENEUR EN SOUFRE
2 212	2 300	3 007	7 749	9 650	11 458	10 374	13 168	MAZOUT LÉGER(NOS 2 & 3)
4 308	663	6 979	5 387	7 303	16 113	15 269	4 188	MAZOUT LOURD(NOS 4,5 & 6)
X	X	X	X	X	X	X	X	FAIBLE TENEUR EN SOUFRE
89 802	90 677	79 321	21 258	8 798	11 790	7 580	11 645	ASPHALTE
18 484	17 579	8 584	9 959	6 683	8 063	7 919	9 773	COKE
9 632	9 730	11 365	13 445	11 336	10 671	12 212	10 285	HUILES & GRAISSES LUBRIF.
								GAZ DE DISTILLATION
55 488	23 727	22 759	14 144	22 288	23 280	16 986	37 802	AUTRES PRODUITS
1 078 652	974 892	957 688	853 054	881 081	832 177	774 668	756 659	TOTAL, TOUS LES PRODUITS
COLOMBIE-BRITANNIQUE								
6 752	7 246	4 561	4 952	6 511	7 594	6 838	5 280	PROPANE & MÉL DE PROPANE
8 208	6 412	3 929	2 200	2 532	3 145	2 174	5 004	BUTANE & MÉL DE BUTANE
2 947	2 144	3 419	2 659	2 538	341	1 867	2 026	CHARGES PÉTROCHIMIQUES
2 218	12 504	1 633	2 096	2 133	1 876	1 817	2 153	PROD SPÉCIAUX BASE/NAPH
4 481	2 433	1 592	1 237	771	834	894	962	ESSENCE D'AVIATION
403 335	361 579	344 392	332 192	334 334	320 408R	315 320	289 912	ESSENCE POUR MOTEURS
84 817	74 339	71 105	66 545	68 448	64 634	64 139	62 312	SUPER
46 069	36 676	32 764	29 871	29 928	28 301	28 179	27 557	INTERMÉDIARE
272 435	250 556	240 523	235 776	235 956	227 472R	223 000	200 043	ORDINAIRE SANS PLOMB
14	8			2	1	2		ORDINAIRE AVEC PLOMB
364 868R	327 094R	313 496	301 963	304 093	289 583	285 155	261 793	VENTES NETTES AU DÉTAIL
98 196	103 089	92 191	77 198	73 244	81 850	84 327	58 721	CARBURÉACTEUR-TYPE KÉRO
8 196	6 419	5 221	4 536	3 500	4 306	4 513	5 170	CARBURÉACTEUR-TYPE NAPHT
1 363	3 135	4 208	4 920	5 639	4 144	4 828	5 102	MAZOUT POUR POÊLES
265 079	256 057	236 771	240 851	225 110	241 549R	238 454	215 160	CARBURANT DIESEL
X	X	X	X	X	X	X	X	FAIBLE TENEUR EN SOUFRE
4 871	11 241	19 654	29 762	35 090	35 143	29 677	34 001	MAZOUT LÉGER(NOS 2 & 3)
66 590	52 608	60 136	57 974	64 786	40 133	54 016	49 983	MAZOUT LOURD(NOS 4,5 & 6)
X	X	X	X	X	X	X	X	FAIBLE TENEUR EN SOUFRE
33 630	33 812	22 883	9 715	3 141	3 086	4 430	2 498	ASPHALTE
5 300	9 600	5 000	9 500	4 900	10 500	4 700	12 000	COKE
10 930	11 217	7 287	7 889	7 011	7 452	8 202	8 655	HUILES & GRAISSES LUBRIF.
								GAZ DE DISTILLATION
1 716	1 785	260	823	1 044	214	985	4 586	AUTRES PRODUITS
923 812	881 281	813 137	788 484	772 284	762 575R	763 042	701 213	TOTAL, TOUS LES PRODUITS

TABLE 2. DOMESTIC SALES OF REFINED PETROLUUM PRODUCTS BY PROVINCE, FEBRUARY 1995

SALES IN CUBIC METRES	CUM. 1994	CUM. 1995	YEAR 1994	MAR. 1994	APR. 1994	MAY 1994	JUNE 1994	JULY 1994
	CUM. 1994	CUM. 1995	ANN. 1994	MARS 1994	AVR. 1994	MAI 1994	JUIN 1994	JUI. 1994
YUKON								
PROPANE & PROPANE MIXES								
BUTANE & BUTANE MIXES								
PETRO-CHEM FEEDSTOCKS								
NAPHTHA SPECIALTIES	3	4	26	2	1	2	2	3
AVIATION GASOLINE	174	201	3 147	145	172	294	450	552
MOTOR GASOLINE	5 450	5 755	53 468	3 651	3 420	4 830	7 143	8 439
PREMIUM	433	485	3 824	303	259	387	413	551
MID GRADE	283	294	2 888	184	167	265	417	431
REGULAR NO-LEAD	4 734	4 976	46 756	3 164	2 994	4 178	6 313	7 457
REGULAR LEADED								
RETAIL SALES OF MOGAS	4 814	5 058	48 190R	3 225	3 176	4 485	6 633	7 457R
AV-TURBO FUEL KERO TYPE								
AV-TURBO FUEL NAPH TYPE	680	721	5 379	440	297	432	472	626
STOVE OIL KEROSENE	757	1 389	3 752	382	102	83	35	48
DIESEL FUEL OIL	3 482	4 608	49 482	3 092	3 212	4 194	6 503	6 794
LOW SULFUR	X	X	X	X	X	X	X	X
LIGHT FUEL OIL (NOS. 2 & 3)	7 807	6 068	25 423	3 128	1 634	1 216	934	755
HEAVY FUEL OIL (NOS. 4,5 & 6)			360			84	93	183
LOW SULFUR	X	X	X	X	X	X	X	X
ASPHALT			5 618	121		206	1 421	1 634
COKE								
LUBE OILS & GREASE	49	93	649	52	38	90	60	89
STILL GAS								
OTHER PRODUCTS								
TOTAL, ALL PRODUCTS	18 402	18 839	147 304	11 013	8 876	11 431	17 113	19 123
NORTHWEST TERRITORIES								
PROPANE & PROPANE MIXES								
BUTANE & BUTANE MIXES								
PETRO-CHEM FEEDSTOCKS								
NAPHTHA SPECIALTIES	17	10	118	21	7	7	12	9
AVIATION GASOLINE	512	479	9 239	606	520	528	1 238	2 234
MOTOR GASOLINE	5 613	5 872	53 282	6 184	2 692	2 302	6 904	9 230
PREMIUM	1 008	997	6 295	788	419	467	512	521
MID GRADE	1 928	1 729	16 331	2 483	656	337	920	3 533
REGULAR NO-LEAD	2 677	3 146	30 656	2 913	1 617	1 498	5 472	5 176
REGULAR LEADED								
RETAIL SALES OF MOGAS	3 037	3 441	27 952R	3 346	1 352	1 156	3 467	4 198R
AV-TURBO FUEL KERO TYPE	5 507	5 957	48 330	3 912	2 444	3 518	7 562	8 272
AV-TURBO FUEL NAPH TYPE	3 995	4 812	46 646	6 221	3 114	2 314	3 932	7 012
STOVE OIL KEROSENE	2 792	9 056	58 723	3 048	1 141	284	2 839	19 031
DIESEL FUEL OIL	34 291	33 976	148 759	22 152	6 433	6 437	18 011	13 892
LOW SULFUR	X	X	X	X	X	X	X	X
LIGHT FUEL OIL (NOS. 2 & 3)	36 438	24 878	118 820	17 158	6 302	2 828	5 881	5 913
HEAVY FUEL OIL (NOS. 4,5 & 6)								
LOW SULFUR	X	X	X	X	X	X	X	X
ASPHALT			138					
COKE								
LUBE OILS & GREASE	243	210	2 110	290	192	134	277	190
STILL GAS								
OTHER PRODUCTS	7 050		68 480	2 596	7 253	4 887	2 892	7 383
TOTAL, ALL PRODUCTS	96 458	85 439	555 079	62 478	30 098	23 239	49 548	73 166

TABLEAU 2. VENTES INTÉRIEURES DE PRODUITS PÉTROLIERS RAFFINÉS PAR PROVINCE, FÉVRIER 1995

AUG. 1994	SEP. 1994	OCT. 1994	NOV. 1994	DEC. 1994	JAN. 1995	FEB. 1995	FEB. 1994	
A00T 1994	SEP. 1994	OCT. 1994	NOV. 1994	DÉC. 1994	JAN. 1995	FÉV. 1995	FÉV. 1994	VENTES EN MÈTRES CUBES
								YUKON
								PROPANE & MÉL DE PROPANE
								BUTANE & MÉL DE BUTANE
								CHARGES PÉTROCHIMIQUES
2	3	3	3	2	2	2	1	PROD SPÉCIAUX BASE/NAPH
638	336	157	148	81	104	97	101	ESSENCE D'AVIATION
8 051	4 782	2 968	2 756	1 978	2 895	2 860	2 999	ESSENCE POUR MOTEURS
595	344	184	192	163	246	239	243	SUPER
467	215	149	182	128	148	146	169	INTERMÉDIAIRE
6 989	4 223	2 635	2 382	1 687	2 501	2 475	2 587	ORDINAIRE SANS PLOMB
								ORDINAIRE AVEC PLOMB
7 114R	4 226R	2 714	2 510	1 836	2 531	2 527	2 649	VENTES NETTES AU DÉTAIL
								CARBURÉACTEUR-TYPE KÉRO
757	578	361	357	379	327	394	448	CARBURÉACTEUR-TYPE NAPHT
87	360	443	593	862	716	673	377	HAZOUT POUR POÊLES
6 881	5 666	3 458	3 756	2 444	2 253	2 355	1 651	CARBURANT DIESEL
X	X	X	X	X	X	X	X	FAIBLE TENEUR EN SOUFRE
579	1 375	1 719	2 666	3 610	3 445	2 623	3 927	HAZOUT LÉGER(NOS 2 & 3)
X	X	X	X	X	X	X	X	HAZOUT LOURD(NOS 4,5 & 6)
2 199	37							FAIBLE TENEUR EN SOUFRE
								ASPHALTE
								COKE
72	65	33	65	36	48	45	25	HUILES & GRAISSES LUBRIF.
								GAZ DE DISTILLATION
								AUTRES PRODUITS
19 266	13 202	9 142	10 344	9 392	9 790	9 049	9 529	TOTAL, TOUS LES PRODUITS
		144				189		TERRS. DU NORD-OUEST
								PROPANE & MÉL DE PROPANE
								BUTANE & MÉL DE BUTANE
								CHARGES PÉTROCHIMIQUES
9	8	11	9	8	7	3	9	PROD SPÉCIAUX BASE/NAPH
1 579	648	313	755	306	242	237	226	ESSENCE D'AVIATION
6 431	4 835	3 643	2 579	2 869	2 525	3 347	2 929	ESSENCE POUR MOTEURS
562	489	600	444	485	469	528	567	SUPER
3 901	888	498	483	704	564	1 165	1 340	INTERMÉDIAIRE
1 968	3 458	2 545	1 652	1 680	1 492	1 654	1 022	ORDINAIRE SANS PLOMB
								ORDINAIRE AVEC PLOMB
2 925R	2 199R	2 466	1 784	2 022	1 660	1 781	1 585	VENTES NETTES AU DÉTAIL
4 325	4 520	2 503	3 360	2 407	2 755	3 202	3 269	CARBURÉACTEUR-TYPE KÉRO
5 906	4 857	4 134	2 997	2 164	2 526	2 286	1 911	CARBURÉACTEUR-TYPE NAPHT
14 024	6 494	2 916	2 774	3 380	3 726	5 330	1 402	HAZOUT POUR POÊLES
10 833	13 304	9 632	6 406	7 368	8 024	25 952	24 799	CARBURANT DIESEL
X	X	X	X	X	X	X	X	FAIBLE TENEUR EN SOUFRE
3 911	24 110	5 328	4 784	6 167	7 816	17 062	22 423	HAZOUT LÉGER(NOS 2 & 3)
X	X	X	X	X	X	X	X	HAZOUT LOURD(NOS 4,5 & 6)
76	62							FAIBLE TENEUR EN SOUFRE
								ASPHALTE
								COKE
223	127	197	119	118	102	108	128	HUILES & GRAISSES LUBRIF.
								GAZ DE DISTILLATION
5 185	6 864	6 470	8 891	9 009			7 050	AUTRES PRODUITS
52 502	65 829	35 291	32 674	33 796	27 723	57 716	64 146	TOTAL, TOUS LES PRODUITS

TABLE 2. DOMESTIC SALES OF REFINED PETROLEUM PRODUCTS BY PROVINCE, FEBRUARY 1995

SALES IN CUBIC METRES	CUM. 1994	CUM. 1995	YEAR 1994	MAR. 1994	APR. 1994	MAY 1994	JUNE 1994	JULY 1994
	CUM. 1994	CUM. 1995	ANN. 1994	MARS 1994	AVR. 1994	MAI 1994	JUIN 1994	JUI. 1994
CANADA								
PROPANE & PROPANE MIXES	210 046	232 113	1 304 681	105 886	100 821	105 843	114 789	112 095
BUTANE & BUTANE MIXES	53 949	83 278	769 211	57 986	72 368	80 628	99 770	95 422
PETRO-CHEM FEEDSTOCKS	568 549	744 890	3 663 992	346 578	325 155	268 572	279 548	336 905
NAPHTHA SPECIALTIES	23 572	19 556	156 889	13 772	12 147	14 183	15 984	12 254
AVIATION GASOLINE	8 025	9 472	110 504	6 794	6 842	11 046	15 971	15 417
MOTOR GASOLINE	5 230 392	5 326 310	34 995 536	2 818 122	2 666 475	2 973 930	3 095 193	3 250 970
PREMIUM	926 122	850 475	5 729 572	462 498	442 426	491 052	503 825	541 399
MID GRADE	342 956	314 193	2 176 493	181 107	165 998	181 937	187 932	198 755
REGULAR NO-LEAD	3 960 291	4 161 080	27 080 234	2 173 549	2 056 587	2 300 489	2 401 894	2 510 507
REGULAR LEADED	1 023	562	9 237	968	1 464	452	1 542	309
RETAIL SALES OF MOGAS	4 700 309	4 783 803	31 444 965R	2 532 839	2 411 743	2 687 841	2 796 615	2 907 473R
AV-TURBO FUEL KERO TYPE	605 797	656 631	4 112 292	330 673	281 052	343 905	375 189	411 450
AV-TURBO FUEL NAPH TYPE	69 760	75 351	584 323	48 798	45 646	68 491	67 776	50 029
STOVE OIL KEROSENE	156 286	123 847	537 182	47 127	23 605	17 991	10 705	26 462
DIESEL FUEL OIL	2 596 101	2 794 164	18 267 708	1 432 082	1 309 719	1 660 391	1 564 794	1 513 995
LOW SULFUR	X	X	X	X	X	X	X	X
LIGHT FUEL OIL(NOS. 2 & 3)	1 987 797	1 549 745	5 782 098	731 667	432 468	278 992	184 174	137 253
HEAVY FUEL OIL(NOS. 4,5 & 6)	1 201 679	1 217 031	6 699 480	642 765	528 428	559 397	459 818	470 706
LOW SULFUR	X	X	X	X	X	X	X	X
ASPHALT	133 935	151 620	2 828 374	106 744	115 114	224 547	317 034	406 815
COKE	140 787	131 074	1 332 556	61 148	143 195	82 006	117 499	124 106
LUBE OILS & GREASE	137 981	168 696	989 729	92 772	80 444	86 276	88 342	80 732
STILL GAS	2 190	2 607	12 089	1 192	1 126	1 142	993	894
OTHER PRODUCTS	139 631	111 239	722 308	52 731	46 018	67 312	57 574	58 812
TOTAL, ALL PRODUCTS	13 266 477	13 397 624	82 868 952	6 896 757	6 190 615	6 844 652	6 865 153	7 104 317

TABLEAU 2. VENTES INTÉRIEURES DE PRODUITS PÉTROLIERS RAFFINÉS PAR PROVINCE, FÉVRIER 1995

AUG. 1994	SEP. 1994	OCT. 1994	NOV. 1994	DEC. 1994	JAN. 1995	FEB. 1995	FEB. 1994	VENTES EN MÈTRES CUBES
AOUT 1994	SEP. 1994	OCT. 1994	NOV. 1994	DÉC. 1994	JAN. 1995	FÉV. 1995	FÉV. 1994	
								CANADA
106 282	121 131	107 169	102 548	118 151	107 558	124 555	103 285	PROPANE & MÉL DE PROPANE
102 880	81 690	31 077	49 174	44 275	46 245	37 033	22 964	BUTANE & MÉL DE BUTANE
396 673	155 298	279 021	332 118	375 575	390 835	354 055	278 810	CHARGES PÉTROCHIMIQUES
12 506	23 227	10 224	10 279	8 741	10 149	9 407	11 885	PROD SPÉCIAUX BASE/NAPHT
16 806	10 957	7 395	6 380	4 871	4 494	4 978	4 227	ESSENCE D'AVIATION
3 295 880	3 048 005	2 900 992	2 825 939	2 889 638	2 659 928R	2 666 382	2 587 871	ESSENCE POUR MOTEURS
513 206	482 318	463 814	441 238	461 674	423 932	426 543	447 267	SUPER
250 265	180 486	170 563	164 217	172 277	158 439	155 754	168 191	INTERMÉDIAIRE
2 551 380	2 383 203	2 266 321	2 220 427	2 255 586	2 077 543R	2 083 537	1 972 263	ORDINAIRE SANS PLOMB
1 029	1 998	294	57	101	14	548	150	ORDINAIRE AVEC PLOMB
2 947 797R	2 728 198R	2 601 714	2 537 222	2 593 214	2 388 842	2 394 961	2 326 412	VENTES NETTES AU DÉTAIL
391 316	362 402	344 302	313 698	352 508	340 678	315 953	285 606	CARBURÉACTEUR-TYPE KÉRO
66 190	57 194	39 696	40 545	30 198	37 628	37 723	37 116	CARBURÉACTEUR-TYPE NAPHT
27 237	39 857	60 133	60 897	66 882	62 068	61 779	68 692	HAZOUT POUR POÊLES
1 745 349	1 709 986	1 648 225	1 605 083	1 481 983	1 372 497R	1 421 667	1 302 013	CARBURANT DIESEL
X	X	X	X	X	X	X	X	FAIBLE TENEUR EN SOUFRE
165 505	304 524	365 087	481 323	713 308	709 745R	840 000	976 282	HAZOUT LÉGER(NOS 2 & 3)
444 548	486 869	568 485	638 025	698 760	625 132R	591 899	516 836	HAZOUT LOURD(NOS 4,5 & 6)
X	X	X	X	X	X	X	X	FAIBLE TENEUR EN SOUFRE
482 614	422 570	360 346	169 948	88 707	76 994	74 626	75 545	ASPHALTE
130 417	116 642	171 794	162 388	82 574	76 822	54 252	62 758	COKE
87 138	90 936	82 222	83 658	79 228	84 762	83 934	71 447	HUILES & GRAISSES LUBRIF.
991		938	1 272	1 351	1 347	1 260	1 157	GAZ DE DISTILLATION
77 771	51 084	52 948	49 075	69 352	51 696	59 543	62 907	AUTRES PRODUITS
7 550 103	7 082 372	7 030 054	6 932 350	7 106 102	6 658 578R	6 739 046	6 469 401	TOTAL, TOUS LES PRODUITS

✓ **Identify Emerging Trends**

✓ **Define New Markets**

✓ **Pinpoint Profit Opportunities**

✓ **Dégagez les nouvelles tendances**

✓ **Définissez les nouveaux marchés**

✓ **Déterminez les possibilités de profit**

To safeguard your place in tomorrow's marketplace, you have to be able to anticipate trends today. To do that, you're going to need some insight into the purchasing trends in the Canadian marketplace.

With a complete profile of Canadian consumers, plus an indepth analysis of Canadian industries, the *Market Research Handbook* gives you the most thorough coverage of purchasing trends. This valued bestseller can lead you to new markets by giving you details on:

- ▶ how much money Canadians are earning and what they're spending on cars, rent, home entertainment and household appliances;
 - ▶ the level of sales in retail chain and department stores;
 - ▶ what goods are being traded between Canada, U.S., and other countries;
 - ▶ census data such as: age/sex, schooling, households, unemployment, interprovincial and international migration
- ...and much, much more!

With over 600 pages, the *Handbook* includes more than 200 statistical tables that give you instant access to provincial and national market data. Featured are important economic indicators such as the **Gross Domestic Product, Labour Force Productivity, Private and Public Investment and the Consumer Price Index.**

Order your copy of the *Market Research Handbook* (Catalogue #63-2240XPB) today for only \$110 in Canada plus \$7.70 GST, US\$132 in the United States, and US\$154 in other countries.

CALL TOLL-FREE 1-800-267-6677 OR FAX (613)951-1584 and use your VISA or MasterCard. OR MAIL your order to: Statistics Canada, Marketing Division, Sales and Service, 120 Parkdale Avenue, Ottawa, Ontario, K1A 0T6, or contact the nearest Statistics Canada Regional Office listed in this publication.



Pour maintenir votre place sur le marché de demain, vous devez être en mesure de prévoir les tendances aujourd'hui. Pour ce faire, vous devrez comprendre les habitudes d'achat sur le marché canadien.

Renfermant un profil complet des consommateurs canadiens ainsi qu'une analyse approfondie des industries canadiennes, le *Recueil statistique des études de marché* brosse un tableau exhaustif des habitudes d'achat. Ce précieux best-seller peut vous faire découvrir de nouveaux marchés en vous fournissant les détails suivants :

- ▶ les revenus des Canadiens et leurs dépenses pour la voiture, le loyer, les appareils de divertissement et les appareils ménagers;
 - ▶ le niveau des ventes dans les magasins de détail à succursales et les grands magasins;
 - ▶ les biens échangés entre le Canada, les É.-U. et d'autres pays;
 - ▶ les données du recensement telles que l'âge, le sexe, le niveau de scolarité, les ménages, le chômage, la migration interprovinciale et internationale
- ...et bien plus encore!

Le *Recueil*, contenant plus de 600 pages et au delà de 200 tableaux statistiques, vous permettra d'accéder instantanément aux données provinciales et nationales sur le marché. Il traite d'indicateurs économiques importants tels que le **produit intérieur brut, la productivité de la population active, les investissements privés et publics et l'Indice des prix à la consommation.**

Procurez-vous votre exemplaire du *Recueil statistique des études de marché* (n° 63-2240XPB au catalogue) dès aujourd'hui pour seulement 110 \$ au Canada plus 7,70 \$ de TPS, 132 \$ US aux États-Unis et 154 \$ US dans les autres pays. Commandez votre exemplaire **PAR TÉLÉPHONE EN COMPOSANT SANS FRAIS** le 1-800-267-6677 **OU PAR TÉLÉCOPIEUR** au (613) 951-1584 et utilisez votre carte VISA ou MasterCard, **OU PAR LA POSTE** à l'adresse suivante : Statistique Canada, Division du marketing, Vente et service, 120, av. Parkdale, Ottawa (Ontario) K1A 0T6, ou communiquez avec le bureau régional de Statistique Canada le plus près dont la liste figure dans la présente publication.



ORDER FORM

Statistics Canada

MAIL TO:

PHONE:

FAX TO:

METHOD OF PAYMENT:



Marketing Division
Publication Sales
Statistics Canada
Ottawa, Ontario
Canada K1A 0T6

(Please print)



1-800-267-6677

Charge to VISA or MasterCard. Outside Canada and the U.S. call (613) 951-7277. Please do not send confirmation.



(613) 951-1584

VISA, MasterCard and Purchase Orders only. Please do not send confirmation. A fax will be treated as an original order.

(Check only one)

Please charge my: VISA MasterCard

Card Number

Signature

Expiry Date

Payment enclosed \$ _____

Please make cheque or money order payable to the Receiver General for Canada - Publications.

Purchase Order Number

(Please enclose)

Authorized Signature

Company

Department

Attention

Title

Address

City

Province

Postal Code

Phone

Fax

Please ensure that all information is completed.

Catalogue Number	Title	Date of Issue or Indicate an "S" for subscriptions	Annual Subscription or Book Price			Quantity	Total \$
			Canada \$	United States US\$	Other Countries US\$		

<p>▶ Note: Catalogue prices for U.S. and other countries are shown in US dollars.</p> <p>▶ GST Registration # R121491807</p> <p>▶ Cheque or money order should be made payable to the Receiver General for Canada - Publications.</p> <p>▶ Canadian clients pay in Canadian funds and add 7% GST. Foreign clients pay total amount in US funds drawn on a US bank. Prices for US and foreign clients are shown in US dollars.</p>	SUBTOTAL	
	DISCOUNT (if applicable)	
	GST (7%) (Canadian clients only)	
	GRAND TOTAL	
PF 093238		

THANK YOU FOR YOUR ORDER!



BON DE COMMANDE

Statistique Canada

STATISTIQUE CANADA LIBRARY
BIBLIOTHÈQUE STATISTIQUE CANADA



1010188848

ENVOYEZ À :



Division du marketing
Vente des publications
Statistique Canada
Ottawa (Ontario)
Canada K1A 0T6

COMPOSEZ :



1-800-267-6677

Faites débiteur votre compte
VISA ou MasterCard. De
l'extérieur du Canada et des
États-Unis, composez le
(613) 951-7277. Veuillez ne
pas envoyer de confirmation.

TÉLÉCOPIEZ AU :



(613) 951-1584

VISA, MasterCard et bon de
commande seulement.
Veuillez ne pas envoyer de
confirmation; le bon télé-
copié tient lieu de com-
mande originale.

(Veuillez écrire en caractères d'imprimerie.)

MODALITÉS DE PAIEMENT :

(Cochez une seule case)

Veuillez débiteur mon compte VISA MasterCard

N° de carte

Signature Date d'expiration

Compagnie

Service

À l'attention de

Adresse

Ville

Code postal ()

Veuillez vous

Numéro au catalogue

Titre

DATE DUE

Montant inclus \$

Veuillez faire parvenir votre chèque ou mandat-poste à l'ordre du
receveur général du Canada - Publications.

du bon de commande

(Veuillez joindre le bon)

Signature de la personne autorisée

**Abonnement annuel ou
prix de la publication**

Canada	États-Unis \$ US	Autres pays \$ US	Quantité	Total
--------	------------------	-------------------	----------	-------

\$	\$	\$		\$

► Veuillez noter que les prix donnés en dollars américains.

► TPS N° R121491807

► Le chèque ou mandat-poste doit être établi à l'ordre du
Receveur général du Canada - Publications.

► Les clients canadiens paient en dollars canadiens et ajoutent la TPS de 7 %. Les clients à l'étranger paient le montant total en dollars US tirés sur une banque américaine

TOTAL	
RÉDUCTION (s'il y a lieu)	
TPS (7 %) (Clients canadiens seulement)	
TOTAL GÉNÉRAL	

PF 093238

MERCI DE VOTRE COMMANDE!



Statistique
Canada

Statistics
Canada

Canada

*Don't let the changing world
take you by surprise!*

*Ne soyez pas dépassé
par les événements!*



An aging population. Lone-parent families. A diverse labour force. Do you know how today's social changes will affect your future ... your organization ... and your family?

Keep pace with the dramatic shifts in Canada's evolving social fabric with Statistic Canada's best-selling quarterly, *Canadian Social Trends*. With vast and varied reports on major changes in key social issues and trends, this periodical incorporates findings from over 50 national surveys.

Written by some of Canada's leading-edge social analysts, *Canadian Social Trends* combines painstaking research with dynamic prose on topics like ethnic diversity, low-income families, time-crunch stress, violent crime and much more — all in a colourful, easy-to-read, magazine format.

A lasting record of changing times!

Join the thousands of business and policy analysts, social-science professionals, and academics who trust *Canadian Social Trends* to demystify the causes and consequences of change in Canadian society. Don't miss a single issue — subscribe today.

***Canadian Social Trends* (catalogue number 11-0080XPE) is \$34 annually in Canada, US\$41 in the United States and US\$48 in other countries.**

Le vieillissement de la population. Les familles monoparentales. La diversification de la population active. Savez-vous comment les changements sociaux d'aujourd'hui vont se répercuter sur votre avenir, votre organisation, votre famille?

Suivez l'évolution spectaculaire de la société canadienne grâce à *Tendances sociales canadiennes*, une publication trimestrielle de Statistique Canada. Avec des articles vastes et variés sur les principaux changements caractérisant les questions et les tendances sociales principales, cette publication intègre les résultats de plus de 50 enquêtes nationales.

Certains des analystes sociaux les plus reconnus du Canada rédigent des articles dans *Tendances sociales canadiennes*. Ils présentent les résultats de recherches minutieuses dans un style attrayant pour des sujets tels que la diversité ethnique, les familles à faible revenu, le stress dû au manque de temps, le crime et bien d'autres encore dans une revue haute en couleur et de lecture aisée.

Un dossier permanent d'une époque en évolution!

Des milliers d'analystes des entreprises et des politiques, de professionnels des sciences sociales et d'universitaires lisent *Tendances sociales canadiennes* pour identifier les causes et les conséquences de l'évolution de la société canadienne. Ne manquez pas un numéro, abonnez-vous dès aujourd'hui.

L'abonnement annuel à *Tendances sociales canadiennes* (n° 11-0080XPF au catalogue) coûte 34 \$ au Canada, 41 \$ US aux États-Unis et 48 \$ US dans les autres pays.



To order, write to Statistics Canada, Marketing Division, Sales and Service, 120 Parkdale Ave., Ottawa, Ontario, K1A 0T6 or contact the nearest Statistics Canada Reference Centre listed in this publication.

If more convenient, fax your order to 1-613-951-1584 or call toll-free 1-800-267-6677 and use your VISA or MasterCard.

Pour passer votre commande, écrivez à Statistique Canada, Division du marketing, Vente et service, 120, av. Parkdale, Ottawa (Ontario) K1A 0T6, ou adressez-vous au centre de services-conseils de Statistique Canada le plus proche de chez vous et dont la liste figure dans cette publication.

Vous pouvez aussi envoyer votre commande par télécopieur, au 1-613-951-1584, ou téléphoner sans frais au 1-800-267-6677 et donner votre numéro de carte VISA ou MasterCard.

Pick a topic... any topic

The **1994 Statistics Canada Catalogue** is your guide to the most complete collection of facts and figures on Canada's changing business, social and economic environment. No matter what you need to know, the **Catalogue** will point you in the right direction.

From the most popular topics of the day - like employment, income, trade, and education - to specific research studies - like mineral products shipped from Canadian ports and criminal victimization in urban areas - you'll find it all here.

... the **1994 Statistics Canada Catalogue** will help you get your bearings...

The **Catalogue** puts all this information at your fingertips. With the expanded index, you can search by subject, author or title - even periodical articles are indexed. There's also a separate index for all our electronic products.

The **Catalogue** has everything you need to access all Statistics Canada's products:

- ▣ descriptions of over 25 new titles, plus succinct abstracts of the over 650 titles and 7 map series already produced;
- ▣ a complete guide to finding and using statistics;
- ▣ electronic products in a variety of media, and



advice on getting expert assistance on electronic products and on-line searches;

- ▣ tabs to each section - so you can immediately flip to the information you need.

... time and time again

To make sure that the **Catalogue** stands up to frequent use, we used a specially coated cover to prevent broken spines, tattered edges and dog-eared corners.

Order today - you'll be lost without it.

1994 Statistics Canada Catalogue

Only \$15 in Canada (US\$18 in the U.S. and US\$21 in other countries). Quote Cat. no. 11-2040XPE.

Write to:

Statistics Canada
Marketing Division
Sales and Service
120 Parkdale Avenue
Ottawa, Ontario K1A 0T6

Fax:

(613) 951-1584

Call toll-free:

1-800-267-6677

Or contact the nearest Statistics Canada Reference Centre listed in this publication.

Choisissez un sujet... n'importe lequel

Le **Catalogue de Statistique Canada 1994** est votre guide pour la collection la plus complète de faits et de chiffres dans les domaines, en constante évolution, du commerce, de la société et de l'économie du Canada. Peu importe ce que vous voulez savoir, le **Catalogue** vous mettra sur la bonne piste.

Des sujets actuels les plus populaires - comme l'emploi, le revenu, le commerce et l'éducation - à des études de recherche spécialisées - comme les produits minéraux expédiés des ports canadiens et la victimisation dans les régions urbaines - vous trouverez tout dans ce document.

Le Catalogue de Statistique Canada 1994 vous aidera à vous orienter...

Le **Catalogue** vous met tous ces renseignements sous la main. L'index augmenté vous permet de chercher par sujet, auteur ou titre - les articles de périodiques sont même indexés. On a aussi ajouté un index séparé pour tous nos produits électroniques.

Le **Catalogue** a tout ce qu'il vous faut pour vous procurer les produits de Statistique Canada :

- ▣ descriptions de plus de 25 nouveaux titres et courts résumés des 650 titres et plus et des 7 séries de cartes déjà disponibles;
- ▣ guide complet pour obtenir et utiliser les données statistiques;
- ▣ produits électroniques sur supports divers et



conseils sur l'obtention d'aide d'experts pour les produits électroniques et les recherches en direct;

- ▣ système d'onglets pour chaque section - pour que vous puissiez immédiatement repérer les renseignements qui vous intéressent.

... maintes et maintes fois

Pour garantir que le **Catalogue** puisse résister à une utilisation fréquente, nous avons utilisé une couverture avec un revêtement spécial conçue pour éviter les dos cassés, les bords abîmés et les coins de page pliés.

Commandez aujourd'hui - vous ne pourrez plus vous en passer.

Catalogue de Statistique Canada 1994

Seulement 15 \$ au Canada (18 \$ US aux États-Unis et 21 \$ US dans les autres pays). Indiquez le n° au catalogue : 11-2040XPE.

Écrivez à :

Statistique Canada
Division du marketing
Vente et service
120, avenue Parkdale
Ottawa (Ontario) K1A 0T6

Télécopieur : (613) 951-1584

Appels sans frais : 1-800-267-6677

Ou contactez le Centre de consultation de Statistique Canada le plus proche (voir la liste figurant dans la présente publication).

