

63



Catalogue 45-004 Monthly

Refined Petroleum Products

April 1995

Catalogue 45-004 Mensuel

Produits pétroliers raffinés

Avril 1995

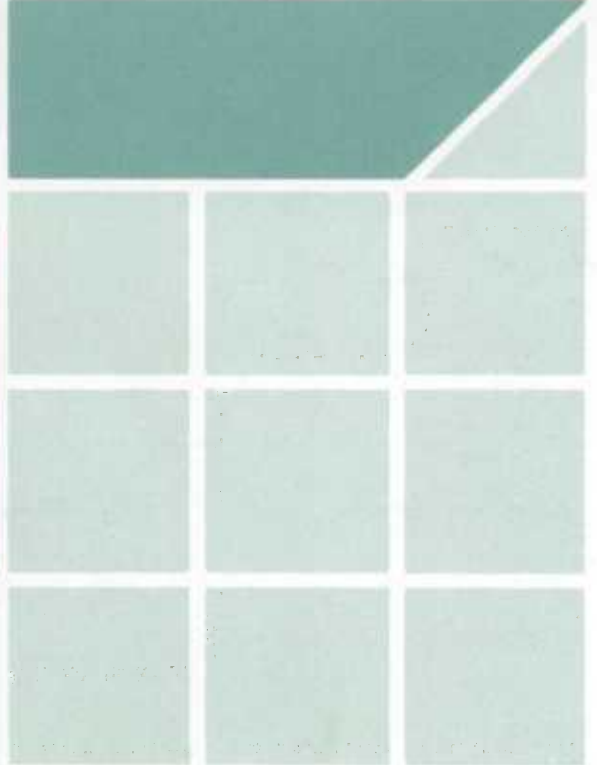
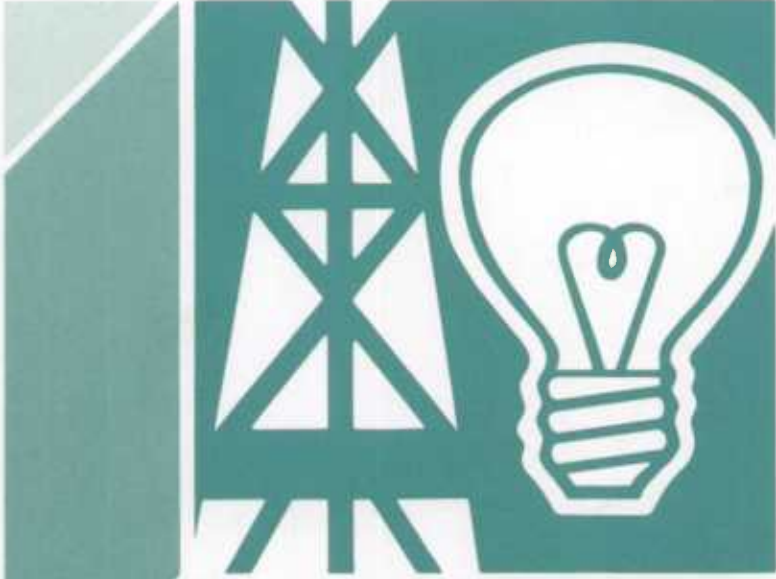
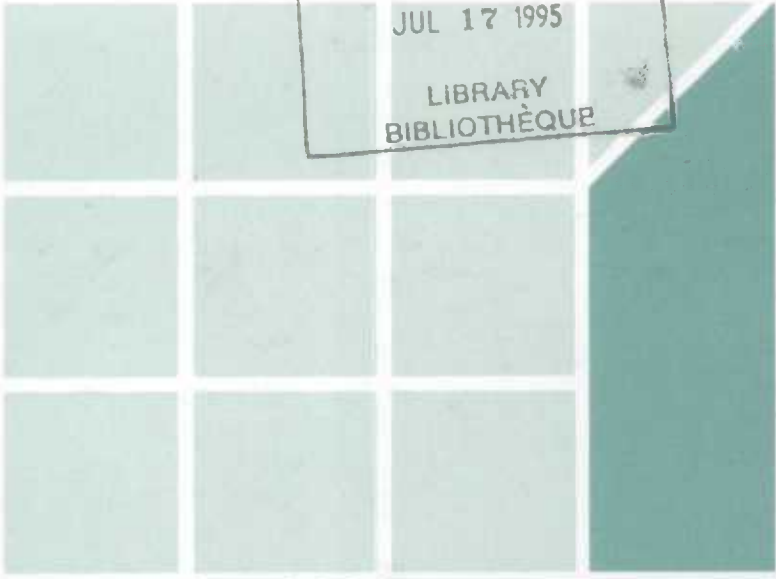
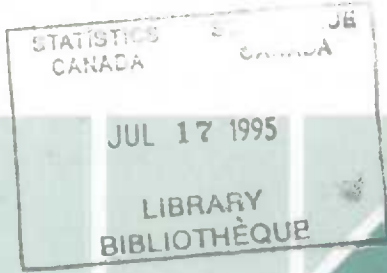

Statistics Statistique
Canada Canada

Canada

Data in Many Forms...

Statistics Canada disseminates data in a variety of forms. In addition to publications, both standard and special tabulations are offered. Data are available on CD, diskette, computer print-outs, microfiche and microfilm, and magnetic tapes. Maps and other geographic reference materials are available for some types of data. Direct online access to aggregated information is possible through CANSIM, Statistics Canada's machine-readable database and retrieval system.

How to Obtain More Information

Inquiries about this publication and related statistics or services should be directed to:

Energy Section,
Industry Division,

Statistics Canada, Ottawa, K1A 0T6 Telephone:
(1-613-951-9823) or to the Statistics Canada
reference centre in:

Halifax	(1-902-426-5331)	Regina	(1-306-780-5405)
Montreal	(1-514-283-5725)	Edmonton	(1-403-495-3027)
Ottawa	(1-613-951-8116)	Calgary	(1-403-292-6717)
Toronto	(1-416-973-6586)	Vancouver	(1-604-666-3691)
Winnipeg	(1-204-983-4020)		

Toll-free access is provided in all provinces and territories, **for users who reside outside the local dialing area** of any of the regional reference centres.

Newfoundland, Labrador, Nova Scotia, New Brunswick and Prince Edward Island	1-800-565-7192
Quebec	1-800-361-2831
Ontario	1-800-263-1136
Saskatchewan	1-800-667-7164
Manitoba	1-800-661-7828
Southern Alberta	1-800-882-5616
Alberta and Northwest Territories	1-800-563-7828
British Columbia and Yukon	1-800-663-1551

**Telecommunications Device for the
Hearing Impaired 1-800-363-7629**

How to Order Publications

This and other Statistics Canada publications may be purchased from local authorized agents and other community bookstores, through the local Statistics Canada offices, or by mail order to Marketing Division, Sales and Service, Statistics Canada, Ottawa, K1A 0T6.

(1-613-951-7277)
Facsimile Number (1-613-951-1584)
Toronto Credit Card Only (1-416-973-8018)

**Toll Free Order Only Line (Canada
and United States) 1-800-267-6677**

Standards of Service to the Public

To maintain quality service to the public, Statistics Canada follows established standards covering statistical products and services, delivery of statistical information, cost-recovered services and service to respondents. To obtain a copy of these service standards, please contact your nearest Statistics Canada Regional Reference Centre.

Des données sous plusieurs formes...

Statistique Canada diffuse les données sous formes diverses. Outre les publications, des totalisations habituelles et spéciales sont offertes. Les données sont disponibles sur disque compact, disquette, imprimés d'ordinateur, microfiches et microfilms et bandes magnétiques. Des cartes et d'autres documents de référence géographiques sont disponibles pour certaines sortes de données. L'accès direct à des données agrégées est possible par le truchement de CANSIM, la base de données ordiologique et le système d'extraction de Statistique Canada.

Comment obtenir d'autres renseignements

Toutes demandes de renseignements au sujet de cette publication ou de statistiques et services connexes doivent être adressées à:

Section de l'énergie,
Division de l'industrie,

Statistique Canada, Ottawa, K1A 0T6 téléphone:
(1-613-951-9823) ou au centre de consultation de
Statistique Canada à:

Halifax	(1-902-426-5331)	Regina	(1-306-780-5405)
Montréal	(1-514-283-5725)	Edmonton	(1-403-495-3027)
Ottawa	(1-613-951-8116)	Calgary	(1-403-292-6717)
Toronto	(1-416-973-6586)	Vancouver	(1-604-666-3691)
Winnipeg	(1-204-983-4020)		

Un service d'appel interurbain sans frais est offert, dans toutes les provinces et dans les territoires, **aux utilisateurs qui habitent à l'extérieur des zones de communication locale** des centres régionaux de consultation.

Terre-Neuve et Labrador, Nouvelle-Écosse, Nouveau-Brunswick et Île-du-Prince-Édouard	1-800-565-7192
Québec	1-800-361-2831
Ontario	1-800-263-1136
Saskatchewan	1-800-667-7164
Manitoba	1-800-661-7828
Sud de l'Alberta	1-800-882-5616
Alberta et Territoires du Nord-Ouest	1-800-563-7828
Colombie-Britannique et Yukon	1-800-663-1551

**Appareils de télécommunications pour
les malentendants 1-800-363-7629**

Comment commander les publications

On peut se procurer cette publication et les autres publications de Statistique Canada auprès des agents autorisés et des autres librairies locales, par l'entremise des bureaux locaux de Statistique Canada, ou en écrivant à la Division du marketing, Ventes et Service, Statistique Canada, Ottawa, K1A 0T6.

(1-613-951-7277)
Numéro du télécopieur (1-613-951-1584)
Toronto Carte de crédit seulement (1-416-973-8018)

**Numéro sans frais pour commander
seulement(Canada et États-Unis) 1-800-267-6677**

Normes de service au public

Afin de maintenir la qualité du service au public, Statistique Canada observe des normes établies en matière de produits et de services statistiques, de diffusion d'information statistique, de services à recouvrement des coûts et de services aux répondants. Pour obtenir une copie de ces normes de service, veuillez communiquer avec le Centre de consultation régional de Statistique Canada le plus près de chez vous.



Statistics Canada

Industry Division
Energy Section

Refined Petroleum Products

SIC 3611
5111

April 1995

Statistique Canada

Division de l'industrie
Section de l'énergie

Produits pétroliers raffinés

CTI 3611
5111

Avril 1995

Published by authority of the Minister
responsible for Statistics Canada

© Minister of Industry, 1995

All rights reserved. No part of this publication
may be reproduced, stored in a retrieval system
or transmitted in any form or by any means,
electronic, mechanical, photocopying, recording
or otherwise without prior written permission
from Licence Services, Marketing Division,
Statistics Canada, Ottawa, Ontario, Canada
K1A 0T6.

July 1995

Price: Canada: \$20.00 per issue,
\$200.00 annually

United States: US\$24.00 per issue,
US\$240.00 annually

Other Countries: US\$28.00 per issue,
US\$280.00 annually

Catalogue 45-004, Vol. 50, No. 4

ISSN 0380-8629

Ottawa

Note of Appreciation

Canada owes the success of its statistical system
to a long-standing cooperation involving Statistics
Canada, the citizens of Canada, its businesses,
governments and other institutions. Accurate and
timely statistical information could not be produced
without their continued cooperation and goodwill.

Publication autorisée par le ministre
responsable de Statistique Canada

© Ministre de l'Industrie, 1995

Tous droits réservés. Il est interdit de reproduire
ou de transmettre le contenu de la présente
publication, sous quelque forme ou par quelque
moyen que ce soit, enregistrement sur support
magnétique, reproduction électronique, méca-
nique, photographique, ou autre, ou de
l'emmagasiner dans un système de recouvrement
sans l'autorisation écrite préalable des
Services de concession des droits de licence,
Division du marketing, Statistique Canada,
Ottawa, Ontario, Canada K1A 0T6.

Juillet 1995

Prix : Canada : 20,00 \$ l'exemplaire,
200 \$ par année

États-Unis : 24,00 \$ US l'exemplaire,
240 \$ US par année

Autres pays : 28,00 \$ US l'exemplaire,
280 \$ US par année

Catalogue 45-004, vol. 50, no. 4

ISSN 0380-8629

Ottawa

Note de reconnaissance

Le succès du système statistique du Canada
repose sur un partenariat bien établi entre
Statistique Canada et la population, les entreprises,
les administrations canadiennes et les autres
organismes. Sans cette collaboration et cette bonne
volonté, il serait impossible de produire des
statistiques précises et actuelles.

Symbols

The following standard symbols are used in Statistics Canada publications:

- .. figures not available.
- ... figures not appropriate or not applicable.
- nil or zero.
- amount too small to be expressed.
- p preliminary figures.
- r revised figures.
- x confidential to meet secrecy requirements of the Statistics Act.

ABBREVIATIONS

SIC Standard Industrial Classification.

Signes conventionnels

Les signes conventionnels suivants sont employés uniformément dans les publications de Statistique Canada:

- .. nombres indisponibles.
- ... n'ayant pas lieu de figurer.
- néant ou zéro.
- nombres infimes.
- p nombres provisoires.
- r nombres rectifiés.
- x confidentiel en vertu des dispositions de la Loi sur la statistique relatives au secret.

ABBREVIATIONS

CAÉ Classification des activités économiques.

Acknowledgements

This publication was prepared under the direction of:

- **George Andrusiak**, Director, Industry Division
 - **Robert Lussier**, Assistant Director, Industry Division
 - **Ron Rasia**, Chief, Energy Section
 - **David Roeske**, Head Petroleum Unit, Energy Section.
- and
- **Gérard O'Connor**, Supervisor Operations, Energy Section. Mr O'Connor may be reached at (613)951-3562.

Remerciements

Cette publication a été rédigée sous la direction de:

- **George Andrusiak**, directeur, Division de l'industrie
 - **Robert Lussier**, directeur-adjoint, Division de l'industrie
 - **Ron Rasia**, chef, Section de l'énergie
 - **David Roeske**, chef unité du pétrole, Section de l'énergie.
- et
- **Gérard O'Connor**, agent des opérations, Section de l'énergie. On peut rejoindre M. O'Connor au numéro (613)951-3562.

The paper used in this publication meets the minimum requirements of American National Standard for Information Sciences - Permanence of Paper for Printed Library Materials, ANSI Z39.48 - 1984.



Le papier utilisé dans la présente publication répond aux exigences minimales de l'«American National Standard for Information Sciences» - «Permanence of Paper for Printed Library Materials», ANSI Z39.48 - 1984.



TABLE OF CONTENTS

	PAGE
For Further Reading	4
Highlights	5
Table	
1. Crude Oil and Equivalent Received at Canadian Refineries; Runs to still; Supply and Disposition of Petroleum Products	
Québec	6
Ontario	16
Alberta	26
British Columbia	36
All Other Provinces/Territories	46
Canada	56
2. Sales of refined petroleum products by province	66

Note to Users

Users interested in acquiring further information relating to the data quality and methodology, data reliability, confidentiality and definitions of this survey may consult the most recent December issue of this publication or contact the Energy Section.

TABLE DES MATIÈRES

	PAGE
Lectures suggérées	4
Faits saillants	5
Tableau	
1. Arrivages de pétrole brut et équivalents aux raffineries du Canada; Total pour la distillation; Approvisionnement et utilisation des produits pétroliers	
Québec	6
Ontario	16
Alberta	26
Colombie-Britannique	36
Tous les autres provinces/Territoires	46
Canada	56
2. Sommaire des ventes de produits pétroliers raffinés par province	66

Notes aux utilisateurs

Les utilisateurs qui sont intéressés d'obtenir plus de renseignements concernant la qualité des données et la méthodologie, la fiabilité des données, la confidentialité et les définitions peuvent consulter le numéro de décembre le plus récent de cette publication ou contactez la section de l'énergie.

Catalogue

Monthly Publications

Crude Petroleum and Natural Gas Production	26-006
Coal and Coke Statistics	45-002
Oil Pipeline Transport	55-001
Gas Utilities	55-002
Electric Power Statistics	57-001
Energy Statistics Handbook	57-601

Publications mensuelles

Production de pétrole brut et de gaz naturel
Statistiques du charbon et du coke
Transport de pétrole par pipeline
Services de gaz
Statistiques de l'énergie électrique
Guide statistique sur l'énergie

Quarterly Publication

Quarterly Report on Energy Supply and Demand in Canada	57-003
--	--------

Publication trimestrielle

Bulletin trimestriel - disponibilité et écoulement de l'énergie au Canada

Annual Publications

Coal Mines	26-206
Crude Petroleum and Natural Gas Industry	26-213
Oil Pipeline Transport	55-201
Electric Power Statistics, Vol.II	57-202
Electric Power Statistics, Vol.I Electric Power Survey of Capability and Load	57-204
Gas Utilities, Transport and Distribution Systems	57-205
Electric Power Statistics, Vol.III Inventory of Prime Mover and Electric Generating Equipment	57-206

Publications annuelles

Mines de charbon
L'industrie de pétrole brut et de gaz naturel
Transport de pétrole par pipeline
Statistiques de l'énergie électrique, Vol.II
Statistiques de l'énergie électrique, Vol.I, Puissance maximale et la charge des réseaux
Services de gaz (Réseaux de transport et de distribution)
Statistiques de l'énergie électrique, Vol.III, Inventaire des moteurs primaires et des générateurs électriques

Highlights

April 1995

Refinery production levels dropped 16.5% compared to the same month a year earlier. The largest decreases were seen in motor gasoline (-377 057 cubic metres or -12.2%) diesel fuel oil (-256 123 cubic metres or -16.6%) and heavy fuel oil (-181 063 cubic metres or -28.4%). Year to date production declined 3.8% over the same period a year earlier.

The total volume of crude and equivalents received by refineries decreased 16.7%, to 6 178 401 cubic metres, compared to April 1994. This decrease was due to lower receipts of imported crude and domestic crude oil. Cumulative refinery receipts totalled 29 353 454 cubic metres, down 5.9% from the same volume recorded last year.

In April, imports of crude and equivalents from the United Kingdom accounted for 36% of total imports, followed by Norway at 33% and Nigeria at 10%. Year to date imports are down 11.4%. Imports from Algeria rose by a factor of four over volumes reported in 1994 and imports from Norway rose 45.0%.

Sales of refined petroleum products totalled 6 215 924 cubic metres, up 0.4% from April 1994. The advance was largely due to higher demand for petrochemical feedstocks (+71 060 cubic metres or +21.9%) and aviation turbo fuel (Kerosene type) (+50 590 cubic metres or +18.0%). Partly offsetting these gains were lower sales of motor gasoline and asphalt. Year-to-date sales for all refined products were up 0.6% from the same period in 1994. Higher demand by the transport sector (railways and the truck transport industry) led to a strong gain in diesel fuel oil sales. On the other hand, warmer than normal temperatures for the period reduced the requirement for light fuel oil.

Users should note that of the 439 488 cubic metres total imports of refined petroleum products, non-reporting companies accounted for 329 100 cubic metres in April.

Faits saillants

Avril 1995

Le volume de production des raffineries baisse de 16,5% pour avril 1995 comparativement à ce même mois de l'année précédente. Les grosses diminutions sont pour l'essence pour moteurs (-377 057 mètres cubes ou -12,2%), le carburant diesel (-256 123 mètres cubes ou 16,6%) et les mazouts lourds (-181 063 mètres cubes ou 28,4%). La production annuelle des raffineries est en baisse de 3,8% pour 1995.

Les arrivages de pétrole brut et équivalent reçus par les raffineries ont diminué de 16,7% pour se lire à 6 178 401 mètres cubes, en comparaison avec avril 1994. Cette baisse provient d'une diminution de pétrole brut importé et de brut domestique. Les arrivages cumulatifs sont de 29 353 454 mètres cubes, une baisse de 5,9% par rapport à l'année précédente.

En avril, les importations de pétrole brut et équivalent en provenance du Royaume-Uni totalisent 36% des importations totales, suivi de la Norvège à 33% et du Nigéria à 10%. Les importations pour les quatre premiers mois de 1995 diminuent de 11,4%; les importations en provenance de l'Algérie sont quatre fois le volume de 1994 et celles de la Norvège sont 45,0% plus élevées.

Les ventes de produits pétroliers raffinés augmentent de 0,4% en avril 1995 pour atteindre un volume de 6 215 924 mètres cubes. Cette hausse vient d'une amélioration de la demande des charges pétrochimiques (+71 060 mètres cubes ou +21,9%) et de carburacteur type Kérosène (+50 590 mètres cubes ou +18,0%). Ces gains sont partiellement contrebalancés par des ventes plus faibles pour l'essence à moteur et l'asphalte. Les ventes cumulatives pour l'année 1995 sont de 0,6% plus élevées que pour l'année 1994. Une demande grandissante dans les secteurs des transports (ferroviaires et transport par camions) a contribué à cette forte hausse pour le carburant diesel. Le déclin de la demande pour les mazouts légers reflète une température saisonnière plus clémente.

Les utilisateurs doivent prendre note que sur des importations totales de 439 488 mètres cubes de produits pétroliers raffinés, les compagnies non-répondantes sont responsables pour un volume de 329 100 mètres cubes en avril.

TABLE 1. SUPPLY AND DISPOSITION OF PETROLEUM PRODUCTS, QUEBEC, APRIL 1995

CUBIC METRES	CUM. 1994	CUM. 1995	YEAR 1994	MAY 1994	JUNE 1994	JULY 1994	AUG. 1994	SEP. 1994
	CUM. 1994	CUM. 1995	ANN. 1994	MAI 1994	JUIN 1994	JUL. 1994	AOÛT 1994	SEP. 1994
1 DOMESTIC CRUDE AND EQUIVALENT RECEIVED	129 790	246 133	468 896	1 353	957	65 227	10 045	85 741
A WESTERN CANADA	129 790	246 133	468 896	1 353	957	65 227	10 045	85 741
B EASTERN CANADA								
2 TOTAL IMPORTS OF CRUDE AND EQUIV.	6 189 526	5 983 780	18 472 659	1 392 665	1 517 624	1 655 780	1 439 187	1 512 623
A ALGERIA	501 126	802 288	1 773 228		162 349	162 643	163 000	327 486
B IRAN								
C IRAQ								
D KUWAIT	526 737		526 737					
E LIBYA								
F MEXICO	398 555	301 028	898 943	55 988	51 770	78 549	41 777	116 135
G NIGERIA	304 452	305 327	756 339					147 484
H NORWAY	606 370	1 570 600	3 731 369	162 621	323 561	626 963	420 949	315 344
I SAUDI ARABIA	324 649		422 630	57 377	40 604			
J UNITED ARAB EMIRATES								
K UNITED KINGDOM	3 138 829	2 738 386	8 348 695	847 720	710 628	540 687	599 529	454 454
L UNITED STATES								
M VENEZUELA	488 979	266 151	1 819 476	268 959	228 712	246 938	213 932	151 720
N OTHERS	99 829		195 242					
3 TOTAL CRUDE AND EQUIV. RECEIVED BY REFS (1+2)	6 319 316	6 229 913	18 941 555	1 394 018	1 518 581	1 721 007	1 449 232	1 598 364
A BY PIPELINE	3 523 573	3 404 210	10 878 831	957 076	880 324	1 029 181	865 283	759 535
B BY OTHER MEANS	2 795 743	2 825 703	8 062 724	436 942	638 257	691 826	583 949	838 829
4 OPENING INVENTORY CRUDE	522 113	673 368	522 113	703 109	717 252	735 988	816 741	675 337
5 CLOSING INVENTORY CRUDE	703 109	828 755	673 368	717 252	735 988	816 741	675 337	724 068
6 LOSSES & ADJUSTMENTS	-2 447	17	- 838	1 355	957	6		2
7 CRUDE & EQUIV. CHARGED	6 160 767	6 074 509	18 791 138	1 378 520	1 498 888	1 640 248	1 590 636	1 549 631
A CONVENTIONAL CRUDE LIGHT	4 340 527	4 880 120	13 853 809	1 089 398	1 136 579	1 111 493	1 236 626	1 144 459
B CONVENTIONAL CRUDE HEAVY	1 646 411	1 194 300	4 715 914	281 081	323 614	512 063	349 926	405 172
C SYNTHETIC CRUDE OIL								
D CRUDE BITUMEN								
E CONDENSATE & PENTANES	153 829	89	221 415	8 041	38 695	16 692	4 084	
8 OTHER MATERIALS CHARGED	270 425	109 107	840 575	99 309	98 580	102 190	72 409	58 025
A CRUDE TOPS			64 477		58 081		6 396	
B CRUDE BOTTOMS	15 459		15 459					
C LPG'S	30 245	40 581	105 794	8 337	6 173	8 560	6 956	8 386
D NATURAL GAS								
E LUBES FOR REPROCESSING								
F OTHER FEEDSTOCKS	224 721	68 526	654 845	90 972	34 326	93 630	59 057	49 639
9 TOTAL FEED CHARGED (7+8)	6 411 192	6 183 616	19 631 713	1 477 829	1 597 468	1 742 438	1 663 045	1 607 656
10 REFINERY LOSSES	- 228 201	- 239 119	- 648 043	-57 430	-42 376	-51 563	-67 909	-24 540
TOTAL, ALL PRODUCTS								
1 REFINERY PRODUCTION	6 639 393	6 422 735	20 279 756	1 535 259	1 639 844	1 794 001	1 730 954	1 632 196
4 TRANSFERS TO REFINERY FEEDSTOCKS	270 425	109 107	840 575	99 309	98 580	102 190	72 409	58 025
5 IMPORTS	740 039	500 022	2 896 095	347 274	288 408	377 998	249 033	252 141
6 EXPORTS	482 253	492 775	1 488 488	116 200	62 166	80 390	178 007	101 240
7 INTERPROVINCIAL -IN-	840 338	649 372	2 803 867	196 548	162 945	239 396	313 956	332 044
8 INTERPROVINCIAL -OUT-	1 288 853	969 949	4 816 986	492 939	476 676	299 682	502 794	525 496
9 CLOSING INVENTORY	2 044 031	2 440 934	2 314 952	1 958 099	1 865 344	2 141 126	2 043 004	2 107 442
10 REC. FROM NON-REP. COS.	121 865	85 229	320 290	20 398	8 271	14 110	9 497	54 968
11 REC. FROM REP. COS.	3 303 845	3 396 767	10 689 777	946 239	915 530	940 035	860 758	893 152
12 DEL. TO REPORTING COS.	3 353 682	3 433 544	10 698 063	903 055	910 281	991 075	844 795	925 321
13 LOSSES & ADJUSTMENTS	54 932	22 521	78 201	17 630	355	-1 764	-1 452	26 216
14 OWN CONSUMPTION	400 230	373 140	1 103 863	96 517	86 455	95 400	93 511	58 775
15 DOMESTIC SALES	5 856 697	5 527 107	17 754 280	1 406 000	1 473 240	1 522 785	1 572 256	1 404 990

TABLEAU 1. APPROVISIONNEMENT ET UTILISATION, PRODUITS PÉTROLIERS, QUÉBEC, AVRIL 1995

OCT. 1994	NOV. 1994	DEC. 1994	JAN. 1995	FEB. 1995	MAR. 1995	APR. 1995	APR. 1994	
OCT. 1994	NOV. 1994	DÉC. 1994	JAN. 1995	FÉV. 1995	MARS 1995	AVR. 1995	AVR. 1994	MÈTRES CUBES
108 173	9 007	58 603	59 664	39 366	48 718	98 385	3	ARRIVAGES DE PÉTROLE BRUT & ÉQUIV. DOMESTIQUE DE L'OUEST DU CANADA DE L'EST DU CANADA
108 173	9 007	58 603	59 664	39 366	48 718	98 385	3	A B
1 430 826	1 810 523	1 523 905	1 742 061	1 542 014	1 388 942	1 310 763	1 625 821	TOTAL DES IMPORTATIONS DE BRUT ET D'ÉQUIVALENTS
164 916	329 629	162 079	163 300	311 287	163 499	164 202	152 662	ALGÉRIE
								IRAQ
								KOWEIT
87 543	68 626		62 607	89 417	149 004		78 127	LYBIE
159 263		145 140	149 354	155 973				MEXIQUE
160 624	784 734	330 203	717 503	376 196	155 087	321 814	158 407	NIGÉRIA
							43 224	NORVÈGE
777 921	572 958	705 969	566 181	586 779	842 970	742 456	1 068 611	ARABIE SAOUDITE
								ÉMIRATS ARABES UNIS
80 559	54 576	85 101	83 116	22 362	78 382	82 291	124 790	ROYAUME-UNI
		95 413						ÉTATS UNIS
								VÉNÉZUELA
								AUTRES
1 538 999	1 819 530	1 582 508	1 801 725	1 581 380	1 437 660	1 409 148	1 625 824	TOTAL ARRIV. DE BRUT ET ÉQUIV. AUX RAFFS. (1+2)
890 726	854 087	1 119 046	877 431	806 133	957 462	763 184	836 820	PAR PIPE-LINE
648 273	965 443	463 462	924 294	775 247	480 198	645 964	789 004	PAR D'AUTRES MOYENS
724 068	605 373	829 303	673 368	766 023	863 758	729 389	593 187	STOCKS DE BRUT - DÉBUT
605 373	829 303	673 368	766 023	863 758	729 389	828 755	703 109	STOCKS DE BRUT - FIN
-1		- 710	-1	-2	20		-1	PERTES ET RECTIFICATIONS
1 657 695	1 595 600	1 739 153	1 709 071	1 483 647	1 572 009	1 309 782	1 515 903	BRUT & ÉQUIV. INTRODUIT
1 156 559	1 240 055	1 398 113	1 333 966	1 191 728	1 238 737	1 115 689	1 195 041	BRUT CONVENTIONNEL LÉGER
501 136	355 471	341 040	375 016	291 919	333 272	194 093	302 660	BRUT CONVENTIONNEL LOURD
								PÉTROLE BRUT SYNTHÉTIQUE
	74		89				18 202	PÉTROLE BITUMINEUX LOURD
46 593	68 058	24 986	29 029	24 982	30 342	24 754	34 998	CONDENSATS ET PENTANES
								AUTRES MAT. UTILISÉES
12 389	12 840	11 908	8 937	8 815	10 137	12 692	481	PRODUITS DE DÉCANTATION
							9 447	RÉSIDUS DE BRUT
								GPL
34 204	55 218	13 078	20 092	16 167	20 205	12 062	25 070	GAZ NATUREL
								LUBRIFIANTS RECYCLABLES
1 704 288	1 663 658	1 764 139	1 738 100	1 508 629	1 602 351	1 334 536	1 550 901	AUTRES CHARGES D'ALIMEN. F
-76 473	-46 757	-52 794	-65 210	-57 434	-66 509	-49 966	-46 308	TOTAL ALIMENTATION(7+8)
								PERTES EN RAFFINERIE
1 780 761	1 710 415	1 816 933	1 803 310	1 566 063	1 668 860	1 384 502	1 597 209	TOTAL, TOUS LES PRODUITS
								PROD. DES RAFFINERIES
46 593	68 058	24 986	29 029	24 982	30 342	24 754	34 998	RETOUR POUR ALIMENTATION DES RAFFINERIES
150 768	282 587	207 847	151 030	127 635	124 728	96 629	308 598	IMPORTATIONS
157 652	122 938	187 642	131 396	131 878	134 925	94 576	128 405	EXPORTATIONS
189 528	240 589	288 523	127 818R	151 554R	151 327R	218 673	259 098	ENTRÉES INTER-PROVINCES
434 835	434 441	361 270	251 188	242 077	205 499	271 185	320 300	SORTIES INTER-PROVINCES
2 180 285	2 322 677	2 314 952	2 489 427	2 409 691	2 517 251	2 440 934	2 044 031	INVENTAIRE DE FERMETURE
28 715	37 195	25 271	15 855	21 850	23 962	23 562	19 609	ARRIV. SOC. NON-DECLAR.
909 181	979 137	941 900	934 835	795 021	834 262	832 649	670 307	ARRIV. DES SOC. DECLAR.
837 714	936 709	995 431	944 333	798 906	822 128	868 177	711 233	EXPÉD. AUX SOC. DECLAR.
-15 460	-37 593	35 337	17 444	5 070	2 973	-2 966	7 450	PERTES & RECTIFICATIONS
93 473	90 991	88 511	94 636	91 207	99 188	88 109	96 698	AUTO CONSOMMATION
1 431 303	1 491 987	1 595 022	1 390 347R	1 447 739R	1 400 524R	1 288 497	1 282 129	VENTES INTÉRIEURES

TABLE 1. SUPPLY AND DISPOSITION OF PETROLEUM PRODUCTS, QUEBEC, APRIL 1995

CUBIC METRES	CUM. 1994	CUM. 1995	YEAR 1994	MAY 1994	JUNE 1994	JULY 1994	AUG. 1994	SEP. 1994
	CUM. 1994	CUM. 1995	ANN. 1994	MAI 1994	JUIN 1994	JUI. 1994	AOUT 1994	SEP. 1994
PROPANE & PROPANE MIXES								
1 PRODUCTION	91 080	119 743	315 369	29 278	28 788	31 295	30 938	27 234
2 INTERPRODUCT TRANSFERS	-11 762	-17 953	-46 565	-4 320	-4 393	-4 756	-5 133	-4 690
A. OF WHICH TO PETROCHEMS								
3 NET PRODUCTION	79 318	101 790	268 804	24 958	24 395	26 539	25 805	22 544
4 TRANSFERS TO REF. FEED.								
5 IMPORTS								
6 EXPORTS	1 899	755	3 161			546	640	1
7 INTERPROVINCIAL -IN-			205	77			64	64
8 INTERPROVINCIAL -OUT-	7 240	4 635	20 534	1 877	1 389	3 109	1 226	1 819
9 CLOSING INVENTORY	4 863	22	4 700	1 563	496	1 651	4 486	9 095
10 REC. FROM NON-REP. COS.			8 834			269		5 725
11 REC. FROM REP. COS.	7 353	6 586	20 273	1 557	1 409	3 109	1 206	1 761
12 TO REPORTING COS.	6 776	7 017	17 837	1 740	2 378	1 436	1 548	1 553
13 LOSSES & ADJUSTMENTS	254	2 251	20 964	256	1	1	2	49
14 OWN CONSUMPTION	1 221	491	3 010	43	189	142	332	674
15 DOMESTIC SALES	66 963	97 905	230 455	25 976	22 914	23 528	20 692	21 389
16 TOTAL EXPORT(N.E.B.145)	34 768	16 107	83 493	3 350	7 234	5 062	9 206	6 751
BUTANE & BUTANE MIXES								
1 PRODUCTION	17 890	20 368	149 088	27 738	31 493	29 437	31 083	10 763
2 INTERPRODUCT TRANSFERS	-4 933	-3 451	-13 625					
A. OF WHICH TO PETROCHEMS								
3 NET PRODUCTION	12 957	16 917	135 463	27 738	31 493	29 437	31 083	10 763
4 TRANSFERS TO REF. FEED.	30 245	40 581	105 794	8 337	6 173	8 560	6 956	8 386
5 IMPORTS								
6 EXPORTS								
7 INTERPROVINCIAL -IN-			29 878	7 679	6 112	5 619	4 131	
8 INTERPROVINCIAL -OUT-	6 337							
9 CLOSING INVENTORY	2 570	4 114	2 399	3 513	2 549	1 621	7 170	8 559
10 REC. FROM NON-REP. COS.	30 245	43 374	112 366	8 337	6 173	8 560	6 956	8 386
11 REC. FROM REP. COS.								
12 TO REPORTING COS.								
13 LOSSES & ADJUSTMENTS	302	- 154	4 204		2	3	2	- 500
14 OWN CONSUMPTION	158	17	12 940	5 522	2 308	3 882	1 070	
15 DOMESTIC SALES	9 944	18 132	98 968	13 594	24 035	20 861	20 331	9 874
16 TOTAL EXPORT(N.E.B.145)			2 830		2 830			
PETRO-CHEM FEEDSTOCKS								
1 PRODUCTION	155 575	192 122	473 847	39 174	12 487	39 414	43 642	37 986
2 INTERPRODUCT TRANSFERS	12 895	14 129	36 448	3 874	1 903	3 580	3 201	2 827
A. OF WHICH ENERGY BACKFLOWS								
3 NET PRODUCTION	168 470	206 251	510 295	43 048	14 390	42 994	46 843	40 813
4 TRANSFERS TO REF. FEED.	13 859	26 142	58 670	5 070	88	3 981	3 906	4 713
5 IMPORTS								
6 EXPORTS	98 791	74 332	263 334	24 128	20 434	3 480	13 447	23 675
7 INTERPROVINCIAL -IN-			1 488					735
8 INTERPRDVINCIAL -OUT-	13 035	19 464	42 034	3 604	3 193	4 692	4 265	4 151
9 CLOSING INVENTORY	17 742	52 068	30 481	20 226	2 940	30 311	21 851	25 360
10 REC. FROM NON-REP. COS.	5 521	9 809	32 400	5 070		3 981		6 803
11 REC. FROM REP. COS.	2 176	2 688	6 981	846	478	657	1 013	738
12 TO REPORTING COS.	3 828		6 455		644	1 983		
13 LOSSES & ADJUSTMENTS	- 404	- 194	-1 902	18	- 231	15	-87	83
14 OWN CONSUMPTION	22	30	283	228			17	
15 DOMESTIC SALES	59 270	77 387	181 785	13 432	8 026	6 110	34 768	12 958
NAPHTHA SPECIALTIES								
1 PRODUCTION	22 129	7 317	42 657	4 304	2 750	3 798	1 625	1 020
2 INTERPRODUCT TRANSFERS	-10 680	4 173	-11 103	- 215	- 105	339	261	-78
3 NET PRODUCTION	11 449	11 490	31 554	4 089	2 645	4 137	1 886	942
4 TRANSFERS TO REF. FEED.								
5 IMPORTS	500	103	1 330	100	100	127	226	134
6 EXPORTS	1 767	1 924	7 263	862	637	1 314	1 138	478
7 INTERPRDVINCIAL -IN-	2 686	2 487	10 346	1 005	891	1 255	1 200	1 192
8 INTERPROVINCIAL -OUT-	110	209	420	41	20	1	2	67
9 CLOSING INVENTORY	6 894	7 531	5 688	7 440	7 078	8 742	7 920	6 794
10 REC. FROM NON-REP. COS.			4					4
11 REC. FROM REP. COS.	34	38	115	15	10	6	4	9
12 TO REPORTING COS.		80	212	84		80		
13 LOSSES & ADJUSTMENTS	- 140	354	186	- 117	- 146	-84	189	211
14 OWN CONSUMPTION		1						
15 DOMESTIC SALES	14 837	9 707	38 379	3 793	3 497	2 550	2 809	2 651

TABLEAU 1. APPROVISIONNEMENT ET UTILISATION, PRODUITS PÉTROLIERS, QUÉBEC, AVRIL 1995

OCT. 1994	NOV. 1994	DEC. 1994	JAN. 1995	FEB. 1995	MAR. 1995	APR. 1995	APR. 1994	MÈTRES CUBES
OCT. 1994	NOV. 1994	DÉC. 1994	JAN. 1995	FÉV. 1995	MARS 1995	AVR. 1995	AVR. 1994	
PROPANE & MÉL DE PROPANE								
25 215	23 566	27 975	26 394	27 839	31 560	33 950	25 847	PRODUCTION
-3 345	-3 475	-4 691	-4 768	-4 363	-4 308	-4 514	-3 310	ÉCHANGES INTER-PRODUITS
21 870	20 091	23 284	21 626	23 476	27 252	29 436	22 537	PORTION POUR PÉTROCHIM. A.
								PRODUCTION NETTE
		75		755				RETOUR POUR ALIMENT.
								IMPORTATIONS
								EXPORTATIONS
								ENTRÉES INTER-PRVINCES
								SORTIES INTER-PRVINCES
826	1 707	1 341	2 019		2 616		2 923	INVENTAIRE DE FERMETURE
17 398	18 521	4 700	8 511	2 300	1 147	22	4 863	ARRIV. SOC. NON-DÉCLAR.
2 840								ARRIV. DES SOC. DÉCLAR.
830	1 707	1 341	2 024	1 959	1 853	750	3 040	EXPÉD. AUX SOC. DÉCLAR.
	1 507	1 099	1 817	2 620	1 628	952	1 945	
- 578	2 161	18 818	1 294	927	38	-8	176	PERTES & RECTIFICATIONS
106	49	254	318	102	46	25	116	AUTO CONSOMMATION
16 883	15 251	16 859	14 391	27 242	25 930	30 342	18 318	VENTES INTÉRIEURES
4 521	4 807	7 794	8 647	7 460R			4 482	TOTAL EXPDRT(O.N.E.145)
BUTANE ET MÉL DE BUTANE								
706	720	- 742	905	1 535	3 348	14 580	16 184	PRODUCTION
-6 518	- 559	-1 615	- 235	- 305	-1 206	-1 705	-41	ÉCHANGES INTER-PRODUITS
-5 812	161	-2 357	670	1 230	2 142	12 875	16 143	PORTION POUR PÉTROCHIM. A.
12 389	12 840	11 988	8 937	8 815	10 137	12 692	9 447	PRODUCTION NETTE
								RETOUR POUR ALIMENT.
								IMPORTATIONS
								EXPORTATIONS
								ENTRÉES INTER-PRVINCES
								SORTIES INTER-PRVINCES
8 987	11 280	2 399	3 067	4 259	3 352	4 114	2 570	INVENTAIRE DE FERMETURE
18 961	12 840	11 988	8 937	8 815	11 225	14 397	9 447	ARRIV. SOC. NON-DÉCLAR.
								ARRIV. DES SOC. DÉCLAR.
								EXPÉD. AUX SOC. DÉCLAR.
3	-2 132	6 524	2	37	- 195	2	3	PERTES & RECTIFICATIONS
				1		16		AUTO CONSOMMATION
329					4 332	13 800	8 333	VENTES INTÉRIEURES
								TOTAL EXPORT(O.N.E.145)
CHARGES PÉTROCHIMIQUES								
45 644	48 949	50 976	51 510	45 038	50 842	44 732	45 042	PRODUCTION
3 173	1 983	3 012	3 977	3 351	3 363	3 438	3 324	ÉCHANGES INTER-PRODUITS
48 817	50 932	53 988	55 487	48 389	54 205	48 170	48 366	DONT LE RENVOI DES
								PRODUITS ÉNERGÉTIQUES A.
17 592	4 826	4 635	5 941	6 816	7 740	5 645	5 120	PRODUCTION NETTE
28 884	20 717	29 778	21 018	30 770	12 352	10 192	40 390	RETOUR POUR ALIMENT.
5 756	1 974	1 364	3 868	5 225	5 083	5 288	3 796	IMPORTATIONS
9 761	28 514	30 481	34 652	35 952	45 150	52 068	17 742	EXPORTATIONS
	6 390	4 635		6 816	1 547	1 446		ENTRÉES INTER-PRVINCES
811	154	108	390	395	1 410	493	585	SORTIES INTER-PRVINCES
								INVENTAIRE DE FERMETURE
5	3	-1 304	19	- 190	-3	-20	- 404	ARRIV. SOC. NON-DÉCLAR.
		16	17		13		22	ARRIV. DES SOC. DÉCLAR.
12 990	11 956	22 275	20 843	11 679	22 779	22 086	12 659	EXPÉD. AUX SOC. DÉCLAR.
								PERTES & RECTIFICATIONS
								AUTO CONSOMMATION
								VENTES INTÉRIEURES
PROD SPÉCIAUX BASE/MAPH								
3 034	604	3 393	1 188	2 821	417	2 891	2 840	PRODUCTION
-10	- 748	133	685	3 263	-62	287	- 402	ÉCHANGES INTER-PRODUITS
3 024	- 144	3 526	1 873	6 084	355	3 178	2 438	PRODUCTION NETTE
								RETOUR POUR ALIMENT.
								IMPORTATIONS
								EXPORTATIONS
								ENTRÉES INTER-PRVINCES
								SORTIES INTER-PRVINCES
53	33	57	53	23	27	200	200	INVENTAIRE DE FERMETURE
507	102	458	491	352	503	578	674	ARRIV. SOC. NON-DÉCLAR.
765	904	448	687	805	607	388	1 285	ARRIV. DES SOC. DÉCLAR.
91	1	87	96	1	50	62	1	EXPÉD. AUX SOC. DÉCLAR.
7 297	4 992	5 688	4 618	8 960	7 202	7 531	6 894	PERTES & RECTIFICATIONS
12	12	13	4	5	14	15	13	AUTO CONSOMMATION
		48			7	73		
184	118	-29	52	311	19	-28	- 417	
				1				
2 569	2 889	2 784	3 048	1 887	2 178	2 594	4 097	VENTES INTÉRIEURES

TABLE 1. SUPPLY AND DISPOSITION OF PETROLEUM PRODUCTS, QUEBEC, APRIL 1995

	CUM. 1994	CUM. 1995	YEAR 1994	MAY 1994	JUNE 1994	JULY 1994	AUG. 1994	SEP. 1994
CUBIC METRES	CUM. 1994	CUM. 1995	ANN. 1994	MAI 1994	JUIN 1994	JUI. 1994	AOUT 1994	SEP. 1994
AVIATION GASOLINE								
1 PRODUCTION	3 600	3 041	38 852	3 193	3 273	6 744	3 968	5 239
2 INTERPRODUCT TRANSFERS	- 472	- 605	- 668	27	-25	-24	-66	- 113
3 NET PRODUCTION	3 128	2 436	38 184	3 220	3 248	6 720	3 902	5 126
4 TRANSFERS TO REF. FEED.								
5 IMPORTS								
6 EXPORTS	32	492	1 608		204	221	299	352
7 INTERPROVINCIAL -IN-	948	40	1 090		14	2		
8 INTERPROVINCIAL -OUT-	3 154	2 758	26 586	1 269	2 850	2 597	2 714	1 927
9 CLOSING INVENTORY	11 348	7 498	12 627	12 399	11 058	13 500	9 068	8 246
10 REC. FROM NON-REP. COS.								
11 REC. FROM REP. COS.	3 904	3 724	32 357	2 713	4 680	3 424	1 363	3 552
12 TO REPORTING COS.	3 885	6 072	33 145	2 809	4 633	3 050	2 986	6 351
13 LOSSES & ADJUSTMENTS	63	-1 035	-1 384	- 282	65	493	1 761	- 304
14 OWN CONSUMPTION								
15 DOMESTIC SALES	1 611	3 042	11 162	1 086	1 531	1 343	1 937	1 174
MOTOR GASOLINE								
1 PRODUCTION	2 595 037	2 638 209	7 731 198	587 415	637 344	637 656	656 624	636 949
2 INTERPRODUCT TRANSFERS	9 295	3 158	22 592	-4 988	- 399	360	1 977	2 754
3 NET PRODUCTION	2 604 332	2 641 367	7 753 790	582 427	636 945	638 016	658 601	639 703
4 TRANSFERS TO REF. FEED.								
5 IMPORTS	324 743	155 195	1 208 800	170 778	132 624	162 009	110 353	94 226
6 EXPORTS	23 798	97	48 455	10 509	290	355	4 530	4 651
7 INTERPROVINCIAL -IN-	318 853	229 314	930 858	50 503	54 717	65 304	82 509	77 516
8 INTERPROVINCIAL -OUT-	544 316	397 325	2 113 904	239 709	231 843	150 118	212 192	221 077
9 CLOSING INVENTORY	816 965	972 286	656 438	745 759	646 874	630 824	596 370	545 100
10 REC. FROM NON-REP. COS.								
11 REC. FROM REP. COS.	1 493 943	1 670 411	5 387 087	527 260	484 363	577 266	502 328	470 814
12 TO REPORTING COS.	1 536 982	1 646 620	5 491 082	512 997	507 268	640 233	480 208	481 046
13 LOSSES & ADJUSTMENTS	40 019	20 022	62 844	18 331	-2 831	-2 870	-1 745	-5 283
14 OWN CONSUMPTION	152	119	449	43	33	32	36	37
15 DOMESTIC SALES	2 404 324	2 316 256	7 532 048	620 585	671 731	690 777	693 024	632 001
SALES BY GRADE:								
16 PREMIUM	551 045	425 388	1 615 476	131 465	141 458	153 370	137 109	131 048
17 MID GRADE	180 590	150 482	550 805	42 944	45 119	46 952	67 376	43 004
18 REGULAR MD-LEAD	1 669 815	1 740 386	5 359 338	445 907	483 827	490 010	488 539	456 478
19 REGULAR LEADED	2 874	6 429	6 429	269	1 327	445	1 471	1 471
20 RETAIL SALES OF MOGAS	2 205 981	2 125 104	6 923 502	571 504	618 605	636 157	638 226	582 028
AV-TURBO FUEL KERO TYPE								
1 PRODUCTION	196 007	266 442	646 846	68 394	53 924	62 443	70 603	54 971
2 INTERPRODUCT TRANSFERS	3 624	-5 269	4 906	- 707	-1 128	-1 060	1 837	- 996
3 NET PRODUCTION	199 631	261 173	651 752	67 687	52 796	61 383	72 440	53 975
4 TRANSFERS TO REF. FEED.								
5 IMPORTS	39 340	12 900	332 455	33 600	43 200	20 700	24 554	24 966
6 EXPORTS								
7 INTERPROVINCIAL -IN-	29 106	16 686	112 246	8 105	7 026	7 003	11 466	17 488
8 INTERPROVINCIAL -OUT-	64 262	60 833	295 647	17 766	16 569	26 803	42 446	25 111
9 CLOSING INVENTORY	56 208	72 182	72 543	69 493	60 386	41 465	43 276	57 146
10 REC. FROM NON-REP. COS.								
11 REC. FROM REP. COS.	79 911	69 289	280 502	20 258	23 338	28 827	23 460	16 652
12 TO REPORTING COS.	73 644	71 588	283 765	21 397	27 856	26 848	23 124	17 349
13 LOSSES & ADJUSTMENTS	3 390	2 985	5 634	241	190	212	237	64
14 OWN CONSUMPTION			8	5		3		
15 DOMESTIC SALES	208 787	225 003	777 661	76 956	90 852	82 968	64 302	56 687
AV-TURBO FUEL NAPH TYPE								
1 PRODUCTION	37 498	19 412	103 193	7 340	11 618	11 892	10 684	4 450
2 INTERPRODUCT TRANSFERS	- 370	- 386	-1 721	-33	- 869	-2 027	1 946	- 85
3 NET PRODUCTION	37 128	19 026	101 472	7 307	10 749	9 865	12 630	4 365
4 TRANSFERS TO REF. FEED.								
5 IMPORTS								
6 EXPORTS		62	30					
7 INTERPROVINCIAL -IN-	710	13 137	40 352		2 410		6 514	8 365
8 INTERPROVINCIAL -OUT-	3 753	15 436	39 833	1 132	7 275	4 112	4 100	4 541
9 CLOSING INVENTORY	16 689	25 129	31 397	10 614	12 469	14 945	23 184	21 911
10 REC. FROM NON-REP. COS.								
11 REC. FROM REP. COS.	6 450	7 559	30 385	4 892	5 057	4 450	3 746	1 570
12 TO REPORTING COS.	7 782	9 588	33 427	6 315	5 630	5 033	3 295	3 006
13 LOSSES & ADJUSTMENTS	-55	-1 268	-4 791	-1 495	- 604	- 726	- 424	- 805
14 OWN CONSUMPTION	4	2	9	1		2	1	
15 DOMESTIC SALES	35 353	22 170	91 542	12 321	4 060	3 418	7 679	8 831

TABEAU 1. APPROVISIONNEMENT ET UTILISATION, PRODUITS PÉTROLIERS, QUÉBEC, AVRIL 1995

OCT. 1994	NOV. 1994	DEC. 1994	JAN. 1995	FEB. 1995	MAR. 1995	APR. 1995	APR. 1994		MÈTRES CUBES
OCT. 1994	NOV. 1994	DEC. 1994	JAN. 1995	FÉV. 1995	MARS 1995	AVR. 1995	AVR. 1994		
ESSENCE D'AVIATION									
6 304	3 305	3 226			3 041		3 344	PRODUCTION	1
-17	58	-36	-67	-8	-7	- 523	-29	ÉCHANGES INTER-PRODUITS	2
6 287	3 363	3 190	-67	-8	3 034	- 523	3 315	PRODUCTION NETTE	3
								RETOUR POUR ALIMENT.	4
		64	126	32	32	302		IMPORTATIONS	5
238	198	126	38			2		EXPORTATIONS	6
2 158	7 360	2 577	375	290	1 092	1 001	903	ENTRÉES INTER-PROVINCES	7
								SORTIES INTER-PROVINCES	8
11 271	14 664	12 627	12 145	10 777	11 558	7 498	11 348	INVENTAIRE DE FERMETURE	9
2 279	10 367	75	859	237	1 326	1 302	529	ARRIV. SOC. NON-DÉCLAR.	10
3 812	5 031	588	526	555	2 164	2 827	556	ARRIV. DES SOC. DÉCLAR.	11
								EXPÉD. AUX SOC. DÉCLAR.	12
-1 573	-2 961	1 354	- 319	199	- 586	- 329	183	PERTES & RECTIFICATIONS	13
								AUTO CONSOMMATION	14
926	709	845	604	521	877	1 040	626	VENTES INTÉRIEURES	15
ESSENCE POUR MOTEURS									
696 310	591 782	692 081	678 233	658 505	698 222	603 249	613 714	PRODUCTION	1
5 817	6 427	1 349	-50	3 551	-2 272	1 929	1 070	ÉCHANGES INTER-PRODUITS	2
702 127	598 209	693 430	678 183	662 056	695 950	605 178	614 784	PRODUCTION NETTE	3
								RETOUR POUR ALIMENT.	4
77 635	54 255	82 177	43 326	41 356	42 711	27 802	214 997	IMPORTATIONS	5
3 022	677	623			97		13 233	EXPORTATIONS	6
57 790	86 726	136 940	58 108	56 785	55 905	58 516	103 096	ENTRÉES INTER-PROVINCES	7
190 107	189 970	155 372	115 891	92 775	77 539	111 120	126 711	SORTIES INTER-PROVINCES	8
625 414	568 157	656 438	734 333	800 543	927 190	972 286	816 965	INVENTAIRE DE FERMETURE	9
493 163	442 961	394 989	434 365	382 105	422 628	431 313	344 336	ARRIV. SOC. NON-DÉCLAR.	10
473 600	428 227	430 521	430 296	385 275	413 622	417 427	377 209	ARRIV. DES SOC. DÉCLAR.	11
								EXPÉD. AUX SOC. DÉCLAR.	12
-1 477	13 932	4 768	12 218	4 153	6 732	-3 081	5 801	PERTES & RECTIFICATIONS	13
44	35	37	34	44	28	13	29	AUTO CONSOMMATION	14
585 105	606 567	627 934	577 648	593 845	592 529	552 234	581 878	VENTES INTÉRIEURES	15
VENTES PAR CATÉGORIE:									
122 718	123 929	123 334	112 722	116 062	104 273	92 331	122 960	SUPER	16
39 456	42 424	42 940	39 713	38 931	37 820R	34 018	42 197	INTERMÉDIAIRE	17
422 931	440 171	461 660	425 213	438 852	450 436	425 885	415 441	ORDINAIRE SANS PLOMB	18
	43						1 280	ORDINAIRE AVEC PLOMB	19
537 369	557 064	576 568	529 464	544 023	543 284	508 333	535 859	VENTES NETTES AU DÉTAIL	20
CARBURÉACTEUR-TYPE KÉRO									
73 586	27 190	39 728	91 641	29 417	75 376	70 008	80 031	PRODUCTION	1
-1 667	6 526	-1 523	-1 896	-1 286	-1 362	- 725	-1 019	ÉCHANGES INTER-PRODUITS	2
71 919	33 716	38 205	89 745	28 131	74 014	69 283	79 012	PRODUCTION NETTE	3
								RETOUR POUR ALIMENT.	4
35 796	65 099	45 200	12 900					IMPORTATIONS	5
								EXPORTATIONS	6
11 092	8 188	12 772			10 972	5 714	3 003	ENTRÉES INTER-PROVINCES	7
14 935	46 370	41 385	6 231	10 281	24 627	19 694	10 147	SORTIES INTER-PROVINCES	8
96 437	85 760	72 543	101 171	72 251	83 478	72 182	56 208	INVENTAIRE DE FERMETURE	9
21 468	11 007	55 581	13 323	11 256	23 022	21 688	21 304	ARRIV. SOC. NON-DÉCLAR.	10
15 173	23 499	54 875	15 577	11 464	22 883	21 664	22 359	ARRIV. DES SOC. DÉCLAR.	11
								EXPÉD. AUX SOC. DÉCLAR.	12
196	614	490	703	879	842	561	1 031	PERTES & RECTIFICATIONS	13
								AUTO CONSOMMATION	14
70 680	58 204	68 225	64 829	45 683	48 429	66 062	39 605	VENTES INTÉRIEURES	15
CARBURÉACTEUR-TYPE NAPHT									
6 014	5 730	7 967		4 952	5 821	8 639	6 945	PRODUCTION	1
-80	- 120	-83	- 120	-26	- 139	- 101	-75	ÉCHANGES INTER-PRODUITS	2
5 934	5 610	7 884	- 120	4 926	5 682	8 538	6 870	PRODUCTION NETTE	3
								RETOUR POUR ALIMENT.	4
30				32		30		IMPORTATIONS	5
5 949	7 243	9 161	43	5 590	680	6 824	6 824	EXPORTATIONS	6
3 411	5 273	6 236	3 073	3 487	5 540	3 336	1 918	ENTRÉES INTER-PROVINCES	7
								SORTIES INTER-PROVINCES	8
23 447	25 392	31 397	23 062	25 833	20 064	25 129	16 689	INVENTAIRE DE FERMETURE	9
1 642	1 966	612	1 393	1 299	1 086	3 781	988	ARRIV. SOC. NON-DÉCLAR.	10
776	740	850	1 806	1 497	1 462	4 823	1 470	ARRIV. DES SOC. DÉCLAR.	11
								EXPÉD. AUX SOC. DÉCLAR.	12
- 276	-15	- 391	- 240	- 186	- 386	- 456	92	PERTES & RECTIFICATIONS	13
		1		2			1	AUTO CONSOMMATION	14
8 048	6 876	4 956	5 012	4 212	6 601	6 345	9 749	VENTES INTÉRIEURES	15

TABLE 1. SUPPLY AND DISPOSITION OF PETROLEUM PRODUCTS, QUEBEC, APRIL 1995

CUBIC METRES	CUM. 1994	CUM. 1995	YEAR 1994	MAY 1994	JUNE 1994	JULY 1994	AUG. 1994	SEP. 1994
	CUM. 1994	CUM. 1995	ANN. 1994	MAI 1994	JUIN 1994	JUI. 1994	AOUT 1994	SEP. 1994
STOVE OIL KEROSENE								
1 PRODUCTION	524 020	430 895	1 392 069	59 717	72 649	98 841	33 882	167 630
2 INTERPRODUCT TRANSFERS	- 511 619	- 461 600	-1 166 322	-42 305	-37 554	-7 987	19 088	- 131 350
3 NET PRODUCTION	12 401	-30 705	225 747	17 412	35 095	90 854	52 970	36 280
4 TRANSFERS TO REF. FEED.								
5 IMPORTS	8 113	64 824	60 619			23 365	23 576	
6 EXPORTS	20 549	17 484	36 299	971	483	196	682	1 450
7 INTERPROVINCIAL -IN-	18 938	10 218	50 396	287	3 062	99	7 012	8 935
8 INTERPROVINCIAL -OUT-	55 131	34 874	170 488	7 934	4 779	5 780	17 957	15 045
9 CLOSING INVENTORY	50 016	58 143	156 464	50 609	86 289	192 940	250 535	272 300
10 REC. FROM NON-REP. COS.								
11 REC. FROM REP. COS.	354 507	245 024	731 580	27 318	15 556	20 225	33 583	69 460
12 TO REPORTING COS.	318 298	250 219	680 862	26 715	12 267	20 123	36 406	62 625
13 LOSSES & ADJUSTMENTS	-6 267	1 288	-40 891	- 558	-1 985	- 884	-1 239	-1 123
14 OWN CONSUMPTION			2			1		1
15 DOMESTIC SALES	87 454	83 817	196 340	9 362	2 489	2 676	5 740	14 912
DIESEL FUEL OIL								
1 PRODUCTION	947 666	1 039 852	3 412 210	321 076	345 227	327 021	332 454	218 940
2 INTERPRODUCT TRANSFERS	135 542	84 965	573 430	34 154	6 843	4 616	-55 027	85 745
3 NET PRODUCTION	1 083 208	1 124 817	3 985 640	355 230	352 070	331 637	279 427	304 685
4 TRANSFERS TO REF. FEED.								
5 IMPORTS	27 028	26 656	92 923			18 494	4 263	20 060
6 EXPORTS	36 163	21 916	97 655	12 083	6 433	8 899	4 833	4 598
7 INTERPROVINCIAL -IN-	50 704	24 358	313 370	5 955	6 890	29 385	82 986	78 424
8 INTERPROVINCIAL -OUT-	196 543	196 426	934 033	59 225	59 104	56 359	154 890	119 307
9 CLOSING INVENTORY	212 711	320 327	363 524	249 061	260 593	318 024	209 556	159 982
10 REC. FROM NON-REP. COS.								
11 REC. FROM REP. COS.	583 944	812 113	2 352 609	225 767	220 353	195 839	215 828	241 899
12 TO REPORTING COS.	595 264	798 815	2 329 930	206 189	224 366	202 026	219 873	261 747
13 LOSSES & ADJUSTMENTS	7 836	1 338	7 955	198	588	-1 200	- 887	298
14 OWN CONSUMPTION	1 961	1 376	5 280	210	189	686	482	360
15 DOMESTIC SALES	995 499	1 011 270	3 307 278	272 697	277 101	251 154	311 781	308 332
16 LOW SULFUR	X	X	X	X	X	X	X	X
LIGHT FUEL OIL (#2 & 3)								
1 PRODUCTION	712 361	558 205	1 562 647	41 319	58 112	84 405	78 443	92 797
2 INTERPRODUCT TRANSFERS	371 467	366 573	494 544	8 111	23 969	1 925	23 066	38 128
3 NET PRODUCTION	1 083 828	924 778	2 057 191	49 430	82 081	86 330	101 509	130 925
4 TRANSFERS TO REF. FEED.								
5 IMPORTS	44 168	8 903	123 726		33 209	8 216	7 150	20 787
6 EXPORTS	174 424	248 367	359 255	16 990	16 497	12 114	22 895	25 571
7 INTERPROVINCIAL -IN-	247 188	220 792	664 847	33 755	27 659	48 527	65 061	75 892
8 INTERPROVINCIAL -OUT-	189 554	50 996	522 547	55 166	54 430	27 782	37 076	86 154
9 CLOSING INVENTORY	167 714	198 532	316 509	110 691	150 714	195 182	238 584	267 557
10 REC. FROM NON-REP. COS.								
11 REC. FROM REP. COS.	622 988	475 170	1 322 140	81 265	87 502	70 780	51 558	58 948
12 TO REPORTING COS.	662 231	546 023	1 317 204	60 619	64 562	73 685	52 575	59 538
13 LOSSES & ADJUSTMENTS	11 250	-2 315	-22 631	- 392	- 896	- 796	- 731	- 437
14 OWN CONSUMPTION	262	345	607	41	31	51	41	24
15 DOMESTIC SALES	1 081 779	904 204	1 963 475	89 049	55 804	56 549	70 020	86 729
HEAVY FUEL OIL (#4,5 & 6)								
1 PRODUCTION	680 560	518 640	1 834 728	155 579	139 474	134 042	126 626	120 259
2 INTERPRODUCT TRANSFERS	26 373	15 231	128 721	25 857	12 197	8 111	3 781	13 284
3 NET PRODUCTION	706 933	533 871	1 963 449	181 436	151 671	142 153	130 407	133 543
4 TRANSFERS TO REF. FEED.								
5 IMPORTS	73 876	47 918	220 810	51 582				38 311
6 EXPORTS	117 409	69 646	452 770	45 369	5 139	31 758	99 461	31 065
7 INTERPROVINCIAL -IN-	129 604	97 589	533 306	87 109	50 347	10 028	43 000	45 737
8 INTERPROVINCIAL -OUT-	131 468	83 184	321 364	53 371	63 431	10 791	2 658	29 052
9 CLOSING INVENTORY	216 639	271 314	220 300	244 085	238 937	246 717	176 678	218 240
10 REC. FROM NON-REP. COS.								
11 REC. FROM REP. COS.	117 167	97 338	462 887	50 104	61 173	31 450	24 226	26 038
12 TO REPORTING COS.	115 748	94 500	449 608	62 556	50 289	15 312	20 093	30 270
13 LOSSES & ADJUSTMENTS	392	1 893	6 673	454	4 081	20	747	140
14 OWN CONSUMPTION	99 776	95 627	243 578	18 867	9 776	17 338	18 380	16 464
15 DOMESTIC SALES	560 889	380 852	1 700 980	162 168	135 623	163 632	126 333	95 076
16 LOW SULFUR	X	X	X	X	X	X	X	X

TABLEAU 1. APPROVISIONNEMENT ET UTILISATION, PRODUITS PÉTROLIERS, QUÉBEC, AVRIL 1995

OCT. 1994	NOV. 1994	DEC. 1994	JAN. 1995	FEB. 1995	MAR. 1995	APR. 1995	APR. 1994	
OCT. 1994	NOV. 1994	DÉC. 1994	JAN. 1995	FÉV. 1995	MARS 1995	AVR. 1995	AVR. 1994	MÈTRES CUBES
176 773	117 526	141 031	194 860	132 502	97 854	5 679	62 147	PRODUCTION
- 136 014	- 115 429	- 203 152	- 108 800	- 171 133	- 157 853	-23 814	-43 160	ÉCHANGES INTER-PRODUITS
40 759	2 097	-62 121	86 060	-38 631	-59 999	-18 135	18 987	PRODUCTION NETTE
5 565			33 821	14 810	16 193			RETOUR POUR ALIMENT.
3 187	2 330	6 451	5 622	6 154	3 647	2 061	610	IMPORTATIONS
1 826	7 077	3 160	4 29	4 991	1 526	3 272	7 133	EXPORTATIONS
19 662	23 037	21 163	9 497	17 496	4 663	3 218	3 391	ENTRÉES INTER-PROVINCES
								SORTIES INTER-PROVINCES
272 854	264 832	156 464	242 604	193 455	109 600	58 143	50 016	INVENTAIRE DE FERMETURE
51 436	72 489	87 006	91 615	102 854	46 978	3 577	19 470	ARRIV. SOC. NON-DÉCLAR.
55 728	65 486	83 214	87 117	77 404	65 850	19 848	14 600	ARRIV. DES SOC. DÉCLAR.
								EXPÉD. AUX SOC. DÉCLAR.
-2 394	-25 633	- 808	- 666	1 252	-1 549	2 251	183	PERTES & RECTIFICATIONS
								AUTO CONSOMMATION
22 849	24 465	26 393	24 215	30 867	15 942	12 793	9 509	VENTES INTÉRIEURES
								CARBURANT DIESEL
307 345	299 167	313 314	192 287	218 644	259 309	369 612	325 831	PRODUCTION
136 253	93 851	129 453	58 425	75 043	92 354	140 857	- 257	ÉCHANGES INTER-PRODUITS
443 598	393 018	442 767	250 712	293 687	351 663	228 755	325 574	PRODUCTION NETTE
	23 078		26 656					RETOUR POUR ALIMENT.
6 856	10 896	6 894	7 134	4 721	6 067	3 994	6 017	IMPORTATIONS
8 264	26 753	24 009	2 865	3 920	6 405	11 168	16 886	EXPORTATIONS
108 154	89 299	91 132	61 189	57 010	22 364	55 863	61 375	ENTRÉES INTER-PROVINCES
								SORTIES INTER-PROVINCES
248 799	303 728	363 524	318 240	286 387	374 234	320 327	212 711	INVENTAIRE DE FERMETURE
224 856	234 616	209 507	186 506	179 660	202 968	242 979	160 486	ARRIV. SOC. NON-DÉCLAR.
184 433	223 171	212 861	189 302	172 009	185 457	252 047	148 567	ARRIV. DES SOC. DÉCLAR.
								EXPÉD. AUX SOC. DÉCLAR.
-1 814	2 550	386	3 887	873	-4 084	662	295	PERTES & RECTIFICATIONS
460	413	519	369	348	254	405	641	AUTO CONSOMMATION
289 812	296 207	304 695	250 142	274 159	263 131	223 838	218 312	VENTES INTÉRIEURES
X	X	X	X	X	X	X	X	FAIBLE TENEUR EN SOUFRE
85 954	188 569	220 687	234 233	163 773	125 854	34 345	77 437	PRODUCTION
-2 035	-41 167	71 080	50 334	86 326	67 915	161 998	41 326	ÉCHANGES INTER-PRODUITS
83 919	147 402	291 767	284 567	250 099	193 769	196 343	118 763	PRODUCTION NETTE
	10 196		4 452	4 451			2 400	RETOUR POUR ALIMENT.
21 092	26 769	42 883	37 747	34 813	105 223	70 584	18 580	IMPORTATIONS
69 187	40 142	57 436	41 692	55 451	53 400	70 249	53 119	EXPORTATIONS
49 135	7 617	15 633	10 540	7 009	13 639	19 808	25 955	ENTRÉES INTER-PROVINCES
								SORTIES INTER-PROVINCES
245 535	286 877	316 509	342 817	267 133	180 950	198 532	167 714	INVENTAIRE DE FERMETURE
89 299	139 348	120 452	183 571	80 636	116 906	94 057	77 670	ARRIV. SOC. NON-DÉCLAR.
80 924	123 132	139 938	200 045	130 082	106 365	109 531	106 404	ARRIV. DES SOC. DÉCLAR.
								EXPÉD. AUX SOC. DÉCLAR.
-4 730	-21 582	-4 317	1 023	-4 773	1 486	-51	625	PERTES & RECTIFICATIONS
54	38	65	112	96	80	57	40	AUTO CONSOMMATION
117 952	159 772	245 821	238 507	299 094	223 465	143 138	156 685	VENTES INTÉRIEURES
								MAZOUT LÉGER (NOS 2 & 3)
161 405	161 486	155 297	145 627	146 498	127 559	98 956	161 701	PRODUCTION
2 755	49 720	-13 357	1 902	6 431	1 539	5 359	860	ÉCHANGES INTER-PRODUITS
164 160	211 206	141 940	147 529	152 929	129 098	104 315	162 561	PRODUCTION NETTE
	22 246	34 795	4 000	43 918			30 201	RETOUR POUR ALIMENT.
58 469	56 656	7 444	3 458	54 197	6 974	5 017	46 855	IMPORTATIONS
26 068	46 253	32 160	17 803	17 911	12 287	49 588	64 878	EXPORTATIONS
4 120	18 912	7 561	18 017	33 408	13 043	18 716	55 322	ENTRÉES INTER-PROVINCES
								SORTIES INTER-PROVINCES
181 466	227 260	220 300	219 271	256 418	272 157	271 314	216 639	INVENTAIRE DE FERMETURE
21 143	60 795	70 791	19 362	33 198	13 065	31 713	35 390	ARRIV. SOC. NON-DÉCLAR.
21 304	63 722	70 314	16 556	17 427	22 049	38 468	32 649	ARRIV. DES SOC. DÉCLAR.
								EXPÉD. AUX SOC. DÉCLAR.
- 121	-3 871	4 831	- 526	- 243	832	1 830	-60	PERTES & RECTIFICATIONS
18 438	20 661	23 878	22 591	24 346	25 150	23 540	23 169	AUTO CONSOMMATION
145 935	138 626	172 618	129 627	81 674	70 663	98 888	119 375	VENTES INTÉRIEURES
X	X	X	X	X	X	X	X	FAIBLE TENEUR EN SOUFRE

TABLE 1. SUPPLY AND DISPOSITION OF PETROLEUM PRODUCTS, QUEBEC, APRIL 1995

CUBIC METRES	CUM. 1994	CUM. 1995	YEAR 1994	MAY 1994	JUNE 1994	JULY 1994	AUG. 1994	SEP. 1994
	CUM. 1994	CUM. 1995	ANN. 1994	MAI 1994	JUIN 1994	JUI. 1994	AOÛT 1994	SEP. 1994
ASPHALT								
1 PRODUCTION	148 233	153 959	887 819	45 224	144 262	142 099	149 241	111 653
2 INTERPRODUCT TRANSFERS	259	-41	149					111
5 IMPORTS		200	14 300	100	100		7 200	6 900
6 EXPORTS	2 675	1 718	101 353	4 825	11 710	21 424	20 677	9 276
7 INTERPROVINCIAL -IN-	226	696	13 658		100	1 959	1 543	3 208
8 INTERPROVINCIAL -OUT-	22 771	26 449	84 809	19 070	13 598	7 541	4 605	4 418
9 CLOSING INVENTORY	60 079	61 214	30 377	35 500	77 710	78 709	64 319	85 730
10 REC. FROM NON-REP. COS.		42	23 056		9 104	759	332	
11 REC. FROM REP. COS.	10 586		19 859		8 828		755	318
12 TO REPORTING COS.	9 925							
13 LOSSES & ADJUSTMENTS	75	-1 217	2 252	- 575	99	425	-51	5 136
14 OWN CONSUMPTION			18					
15 DOMESTIC SALES	97 007	97 069	733 542	46 583	77 121	114 428	146 722	81 313
COKE								
1 PRODUCTION	42 321	48 836	134 910	10 387	11 438	10 648	12 562	10 781
2 INTERPRODUCT TRANSFERS	- 259		- 259					
5 IMPORTS	157 400	181 200	611 800	30 600	78 600	76 400	42 900	42 600
6 EXPORTS								
7 INTERPROVINCIAL -IN-	2 080	1 781	9 402	814		1 389	2 259	2 860
8 INTERPROVINCIAL -OUT-	236		983	747				
9 CLOSING INVENTORY	1 541	1 205	5 343	2 917	4 395	1 748	3 648	1 458
10 REC. FROM NON-REP. COS.	2 630		4 804	2 174				
11 REC. FROM REP. COS.								
12 TO REPORTING COS.								
13 LOSSES & ADJUSTMENTS	-4	157	-63	1	2		1	
14 OWN CONSUMPTION	25 849	26 219	74 806	6 901	5 944	6 899	6 732	6 550
15 DOMESTIC SALES	178 331	209 579	681 369	34 950	82 614	84 185	69 088	51 881
LUBE OILS & GREASES								
1 PRODUCTION	55 798	61 727	173 024	15 934	14 631	15 605	16 790	11 453
2 INTERPRODUCT TRANSFERS	-4 661	4 911	7 828	1 326	2 363	572	2 156	2 113
4 TRANSFERS TO REF. FEED.								
5 IMPORTS	1 885	2 122	7 071	601	575	753	600	940
6 EXPORTS	4 276	276	23 854	463	339	83	9 405	123
7 INTERPROVINCIAL -IN-	34 855	27 692	105 065	7 730	8 805	7 708	9 328	10 047
8 INTERPROVINCIAL -OUT-	36 746	39 624	118 958	10 346	9 988	9 492	11 360	7 569
9 CLOSING INVENTORY	30 440	36 168	21 294	29 815	30 539	28 987	22 674	23 387
10 REC. FROM NON-REP. COS.	152	1	285	13	12	11	29	15
11 REC. FROM REP. COS.	2 998	3 033	10 465	838	1 038	809	1 051	920
12 TO REPORTING COS.	2 429	1 947	7 989	763	781	656	722	756
13 LOSSES & ADJUSTMENTS	-1 417	703	7 656	1 301	2 205	760	707	909
14 OWN CONSUMPTION	91	101	314	24	12	32	62	21
15 DOMESTIC SALES	46 077	41 961	151 308	14 170	13 375	15 987	14 011	15 415
STILL GAS								
1 PRODUCTION	270 734	248 812	789 831	64 631	67 973	66 332	66 358	61 917
2 INTERPRODUCT TRANSFERS								
9 CLOSING INVENTORY								
11 REC. FROM REP. COS.								
12 TO REPORTING COS.								
13 LOSSES & ADJUSTMENTS			27 273					27 273
14 OWN CONSUMPTION	270 734	248 812	762 558	64 631	67 973	66 332	66 358	34 644
15 DOMESTIC SALES								
OTHER PRODUCTS								
1 PRODUCTION	138 884	95 155	591 468	54 556	4 401	92 329	65 431	58 154
2 INTERPRODUCT TRANSFERS	-14 699	-3 835	-28 355	-20 781	-2 802	-3 649	913	-7 650
4 TRANSFERS TO REF. FEED.	226 321	42 384	676 111	85 902	92 319	89 649	61 547	44 926
5 IMPORTS	62 986	1	222 261	59 913		67 934	28 211	3 217
6 EXPORTS	470	55 706	93 471					
7 INTERPROVINCIAL -IN-	4 460	4 582	17 258	1 208	1 024	3 737	1 014	1 581
8 INTERPROVINCIAL -OUT-	14 197	37 736	95 008	14 003	2 895	4 886	3 174	5 258
9 CLOSING INVENTORY	371 612	353 201	384 868	364 414	272 317	335 760	363 685	396 577
10 REC. FROM NON-REP. COS.	83 317	32 045	161 597	4 804	2 086	1 289	2 512	34 037
11 REC. FROM REP. COS.	17 884	3 752	29 340	3 406	1 469	2 434	1 060	791
12 TO REPORTING COS.	16 890	1 075	26 688	871	779	610	3 410	782
13 LOSSES & ADJUSTMENTS	- 362	-2 287	4 222	249	- 185	2 867	66	505
14 OWN CONSUMPTION			1	1				
15 DOMESTIC SALES	8 572	28 753	58 068	9 278	2 467	2 619	3 019	5 767

TABLEAU 1. APPROVISIONNEMENT ET UTILISATION, PRODUITS PÉTROLIERS, QUÉBEC, AVRIL 1995

OCT. 1994	NOV. 1994	DEC. 1994	JAN. 1995	FEB. 1995	MAR. 1995	APR. 1995	APR. 1994		MÈTRES CUBES
OCT. 1994	NOV. 1994	DÉC. 1994	JAN. 1995	FÉV. 1995	MARS 1995	AVR. 1995	AVR. 1994		
								ASPHALTE	
74 953	54 505	17 651	34 957	15 563	57 923	45 516	20 729	PRODUCTION	1
		- 221	- 241		200			ÉCHANGES INTER-PRODUITS	2
					200			IMPORTATIONS	5
26 200	4 566		7		1 718		1 504	EXPORTATIONS	6
	6 539	83			689		1	ENTRÉES INTER-PROVINCES	7
612	7 987	4 209	7 976	1 293	8 933	8 247	6 536	SORTIES INTER-PROVINCES	8
36 033	43 174	30 377	45 154	34 702	50 534	61 214	60 079	INVENTAIRE DE FERMETURE	9
	422	1 646				42		ARRIV. SOC. NON-DÉCLAR.	10
	33	207					3 122	ARRIV. DES SOC. DÉCLAR.	11
							3 185	EXPÉD. AUX SOC. DÉCLAR.	12
-3 133	- 496	772	- 626	- 161	- 168	- 262	-21	PERTES & RECTIFICATIONS	13
18								AUTO CONSOMMATION	14
101 375	43 457	25 536	12 596	24 883	33 526	26 064	19 270	VENTES INTÉRIEURES	15
								COKE	
14 955	9 801	12 017	13 949	12 371	11 866	10 650	10 408	PRODUCTION	1
								ÉCHANGES INTER-PRODUITS	2
31 300	107 000	45 000	25 100	22 800	65 200	68 100	60 400	IMPORTATIONS	5
				1 781			650	EXPORTATIONS	6
								ENTRÉES INTER-PROVINCES	7
								SORTIES INTER-PROVINCES	8
3 069	3 327	5 343	3 409	5 939	4 182	1 205	1 541	INVENTAIRE DE FERMETURE	9
							1 455	ARRIV. SOC. NON-DÉCLAR.	10
								ARRIV. DES SOC. DÉCLAR.	11
								EXPÉD. AUX SOC. DÉCLAR.	12
-40	1	-24		1	149	7		PERTES & RECTIFICATIONS	13
6 188	3 650	6 093	6 280	6 410	6 937	6 592	5 790	AUTO CONSOMMATION	14
38 496	112 892	48 932	34 703	28 011	71 737	75 128	68 878	VENTES INTÉRIEURES	15
								HUILES & GRAISSES LUBRIF.	
17 415	13 614	11 784	15 887	14 658	19 590	11 592	11 310	PRODUCTION	1
281	1 596	2 082	1 251	1 575	1 109	976	159	ÉCHANGES INTER-PRODUITS	2
								RETOUR POUR ALIMENT.	4
419	680	618	722	300	600	500	400	IMPORTATIONS	5
9 089	27	49	55	52	69	100	443	EXPORTATIONS	6
7 650	8 479	10 463	4 108R	3 479R	8 595R	11 510	8 019	ENTRÉES INTER-PROVINCES	7
12 199	12 254	8 984	8 469	8 299	12 750	10 106	11 387	SORTIES INTER-PROVINCES	8
19 085	19 144	21 294	25 556	27 265	30 908	36 168	30 440	INVENTAIRE DE FERMETURE	9
23	31	1	1				48	ARRIV. SOC. NON-DÉCLAR.	10
914	989	908	699	746	681	907	788	ARRIV. DES SOC. DÉCLAR.	11
604	645	653	489	389	552	517	654	EXPÉD. AUX SOC. DÉCLAR.	12
-22	1 286	1 927	1 010	1 725	1 021	-3 053	14	PERTES & RECTIFICATIONS	13
31	19	22	46	19	13	23	41	AUTO CONSOMMATION	14
9 103	11 099	12 071	8 337R	8 565R	12 527R	12 532	12 338	VENTES INTÉRIEURES	15
								GAZ DE DISTILLATION	
68 134	66 126	57 626	64 869	59 838	66 667	57 438	66 849	PRODUCTION	1
								ÉCHANGES INTER-PRODUITS	2
								INVENTAIRE DE FERMETURE	9
								ARRIV. DES SOC. DÉCLAR.	11
								EXPÉD. AUX SOC. DÉCLAR.	12
68 134	66 126	57 626	64 869	59 838	66 667	57 438	66 849	PERTES & RECTIFICATIONS	13
								AUTO CONSOMMATION	14
								VENTES INTÉRIEURES	15
								AUTRES PRODUITS	
17 014	97 777	62 922	56 770	32 109	33 611	-27 335	66 850	PRODUCTION	1
1 407	1 337	17 569	- 397	-2 419	729	-1 748	1 554	ÉCHANGES INTER-PRODUITS	2
16 612	50 392	8 443	14 151	9 351	12 465	6 417	20 431	RETOUR POUR ALIMENT.	4
					1			IMPORTATIONS	5
78		92 923	55 745		-39		99	EXPORTATIONS	6
937	1 532	1 765	2 038	841	950	753	1 028	ENTRÉES INTER-PROVINCES	7
23 689	22 680	4 226	3 947	5 503	13 560	14 726	3 598	SORTIES INTER-PROVINCES	8
373 432	417 055	384 868	370 817	377 517	395 545	353 201	371 612	INVENTAIRE DE FERMETURE	9
6 891	17 934	8 727	6 917	6 219	11 190	7 719	8 659	ARRIV. SOC. NON-DÉCLAR.	10
906	1 080	310	724	671	2 325	32	2 586	ARRIV. DES SOC. DÉCLAR.	11
1 360	1 516	470	802	184	89		1 635	EXPÉD. AUX SOC. DÉCLAR.	12
								PERTES & RECTIFICATIONS	13
310	-1 568	2 340	- 387	266	-1 175	- 991	-51	AUTO CONSOMMATION	14
8 251	3 017	15 078	5 845	15 417	5 878	1 613	2 497	VENTES INTÉRIEURES	15

TABLE 1. SUPPLY AND DISPOSITION OF PETROLEUM PRODUCTS, ONTARIO, APRIL 1995

CUBIC METRES	CUM. 1994	CUM. 1995	YEAR 1994	MAY 1994	JUNE 1994	JULY 1994	AUG. 1994	SEP. 1994
	CUM. 1994	CUM. 1995	ANN. 1994	MAI 1994	JUIN 1994	JUI. 1994	A00T 1994	SEP. 1994
1 DOMESTIC CRUDE AND EQUIVALENT RECEIVED	8 271 776	8 117 146	23 596 797	1 812 634	1 640 406	2 113 273	2 002 843	1 963 212
A WESTERN CANADA	8 183 005	8 023 732	23 333 543	1 788 750	1 617 722	2 090 845	1 981 350	1 942 339
B EASTERN CANADA	88 771	93 412	263 254	23 884	22 684	22 428	21 493	20 875
2 TOTAL IMPORTS OF CRUDE AND EQUIV.	147 812	7 939	875 677	101 674	75 526	129 850	118 540	145 388
A ALGERIA								
B IRAM								
C IRAQ								
D KUWAIT								
E LIBYA								
F MEXICO			32 058		32 058			
G NIGERIA			22 994			22 994		
H NORWAY								
I SAUDI ARABIA								
J UNITED ARAB EMIRATES								
K UNITED KINGDOM			491 737		15 535	106 856	90 010	128 033
L UNITED STATES	147 812	7 939	328 888	101 674	27 933		28 530	17 355
M VENEZUELA								
N OTHERS								
3 TOTAL CRUDE AND EQUIV. RECEIVED BY REFS (1+2)	8 419 588	8 125 083	24 472 474	1 914 308	1 715 932	2 243 123	2 121 383	2 108 600
A BY PIPELINE	8 330 817	8 051 671	24 175 269	1 890 424	1 682 291	2 197 701	2 099 890	2 087 727
B BY OTHER MEANS	88 771	93 412	297 205	23 884	33 641	45 422	21 493	20 875
4 OPENING INVENTORY CRUDE	486 712	477 382	486 712	548 159	460 769	589 881	567 268	499 174
5 CLOSING INVENTORY CRUDE	548 159	600 426	477 382	460 769	589 881	567 268	499 174	682 352
6 LOSSES & ADJUSTMENTS	-5 244	-1 837	-3 541	-66	75	1 353	-1 736	219
7 CRUDE & EQUIV. CHARGED	8 363 385	8 003 876	24 485 345	2 001 764	1 586 745	2 264 383	2 191 213	1 925 203
A CONVENTIONAL CRUDE LIGHT	4 141 125	4 233 419	12 771 521	1 233 848	907 486	1 252 989	1 174 096	960 952
B CONVENTIONAL CRUDE HEAVY	2 079 603	1 988 222	5 802 827	333 184	358 570	487 573	534 637	519 373
C SYNTHETIC CRUDE OIL	1 552 748	1 219 319	4 244 912	284 607	209 792	371 279	363 707	391 218
D CRUDE BITUMEN								
E CONDENSATE & PENTANES	589 909	642 916	1 666 885	150 125	110 897	152 542	118 773	53 660
8 OTHER MATERIALS CHARGED	1 517 528	1 579 423	4 440 687	289 210	280 481	291 315	304 017	246 250
A CRUDE TOPS	414 583	376 385	932 813	39 719	68 973	62 074	45 993	36 837
B CRUDE BOTTOMS	93 596	214 994	370 437	11 778	15 624		6 228	29 529
C LPG'S	397 666	544 141	1 250 049	76 374	73 075	96 943	93 190	43 040
D NATURAL GAS	19 429	18 742	54 461	6 600	2 900	3 500	4 500	4 300
E LUBES FOR REPROCESSING	5 336	6 607	20 132	2 412	440	1 875	1 952	2 079
F OTHER FEEDSTOCKS	586 918	418 554	1 812 795	152 327	119 469	126 923	152 154	130 465
9 TOTAL FEED CHARGED (7+8)	9 880 913	9 583 299	28 926 032	2 290 974	1 867 226	2 555 698	2 495 230	2 171 453
10 REFINERY LOSSES	- 368 611	- 493 151	-1 010 516	-61 223	-55 222	- 100 052	-97 440	- 100 480
TOTAL, ALL PRODUCTS								
1 REFINERY PRODUCTION	10 249 524	10 076 450	29 936 548	2 352 197	1 922 448	2 655 750	2 592 670	2 271 933
4 TRANSFERS TO REFINERY FEEDSTOCKS	1 517 528	1 579 423	4 440 687	289 210	280 481	291 315	304 017	246 250
5 IMPORTS	209 812	173 767	1 368 944	92 417	67 473	218 231	194 860	201 167
6 EXPORTS	614 299	416 753	1 633 044	159 067	133 390	125 378	115 853	117 843
7 INTERPROVINCIAL -IN-	1 688 895	1 226 144	5 128 816	484 867	542 272	328 535	450 751	429 157
8 INTERPRVINCIAL -OUT-	674 096	480 075	2 370 044	167 091	153 880	288 893	220 488	196 552
9 CLOSING INVENTORY	2 376 213	2 563 452	2 413 584	2 307 840	2 014 993	2 133 753	2 140 037	2 182 416
10 REC. FROM NON-REP. COS.	653 648	888 471	1 831 542	79 900	90 093	99 818	108 992	103 183
11 REC. FROM REP. COS.	4 011 700	3 911 937	11 837 899	985 936	901 526	936 861	940 818	900 833
12 DEL. TO REPORTING COS.	4 021 510	3 928 342	11 798 712	1 001 605	842 947	917 922	953 724	887 261
13 LOSSES & ADJUSTMENTS	148 863	20 832	-67 467	20 451	6 647	-6 076	28 089	18 117
14 OWN CONSUMPTION	784 804	762 457	2 279 838	177 910	153 020	198 483	220 795	157 545
15 DOMESTIC SALES	8 780 715	8 939 019	27 339 756	2 248 356	2 246 294	2 304 520	2 438 841	2 240 326

TABLEAU 1. APPROVISIONNEMENT ET UTILISATION, PRODUITS PÉTROLIERS, ONTARIO, AVRIL 1995

OCT. 1994	NOV. 1994	DEC. 1994	JAN. 1995	FEB. 1995	MAR. 1995	APR. 1995	APR. 1994		MÈTRES CUBES
OCT. 1994	NOV. 1994	DÉC. 1994	JAN. 1995	FÉV. 1995	MARS 1995	AVR. 1995	AVR. 1994		
1 861 857	1 958 125	1 972 641	2 189 082	1 877 379	2 123 096	1 927 587	2 103 646	ARRIVAGES DE PÉTROLE	1
1 841 767	1 937 942	1 949 823	2 166 970	1 856 523	2 097 777	1 902 462	2 081 980	BRUT & ÉQUIV. DOMESTIQUE	A
20 120	20 183	22 818	22 112	20 856	25 319	25 125	21 666	DE L'OUEST DU CANADA	B
								DE L'EST DU CANADA	B
142 887	14 000			7 939			100 902	TOTAL DES IMPORTATIONS	2
								DE BRUT ET D'ÉQUIVALENTS	
								ALGÉRIE	A
								IRAN	B
								IRAQ	C
								KOWEIT	D
								LYBIE	E
								MEXIQUE	F
								NIGÉRIA	G
								NORVÈGE	H
								ARABIE SAOUDITE	I
								ÉMIRATS ARABES UNIS	J
								ROYAUME-UNI	K
								ÉTATS UNIS	L
								VÉNÉZUELA	M
								AUTRES	N
137 303	14 000			7 939			100 902	TOTAL ARRIV. DE BRUT ET	3
5 584								ÉQUIV. AUX RAFFS. (1+2)	
								PAR PIPE-LINE	A
								PAR D'AUTRES MOYENS	B
2 004 774	1 972 125	1 972 641	2 189 082	1 885 318	2 123 096	1 927 587	2 204 548	STOCKS DE BRUT - DÉBUT	4
1 984 654	1 951 942	1 949 823	2 166 970	1 864 462	2 097 777	1 902 462	2 182 882	STOCKS DE BRUT - FIN	5
20 120	20 183	22 818	22 112	20 856	25 319	25 125	21 666	PERTES ET RECTIFICATIONS	6
682 352	534 181	482 740	477 382	524 780	488 812	569 821	440 875		
534 181	482 740	477 382	524 780	488 812	569 821	600 426	548 159		
201	919	738	- 166	-4 822	1	3 150	-2 022		
2 152 744	2 022 647	1 977 261	2 141 850	1 926 108	2 042 086	1 893 832	2 099 286	BRUT & ÉQUIV. INTRODUIT	7
1 109 450	1 017 471	974 104	1 074 407	970 760	1 117 018	1 071 234	1 232 255	BRUT CONVENTIONNEL LÉGER	A
509 618	479 452	500 017	577 640	450 722	454 261	425 599	409 967	BRUT CONVENTIONNEL LOURD	B
371 669	361 336	338 056	328 427	349 383	296 606	244 903	304 388	PÉTROLE BRUT SYNTHÉTIQUE	C
								PÉTROLE BITUMINEUX LOURD	D
162 007	164 388	164 584	161 376	155 243	174 201	152 096	152 676	CONDENSATS ET PENTANES	E
460 918	484 711	566 257	367 873	349 078	470 862	391 610	332 603	AUTRES MAT. UTILISÉES	8
44 020	112 866	107 748	96 939	70 575	113 813	95 058	82 282	PRODUITS DE DÉCANTATION	A
119 726	39 881	54 075	59 364	44 072	55 359	56 199	20 425	RÉSIDUS DE BRUT	B
128 115	175 583	166 063	126 257	156 917	142 159	118 808	88 447	GPI	C
2 900	5 668	4 664	3 300	3 400	5 342	6 700	4 700	GAZ NATUREL	D
1 774	2 351	1 913	2 078	1 878	1 316	1 335	1 980	LUBRIFIANTS RECYCLABLES	E
164 383	148 362	231 794	79 935	72 236	152 873	113 510	134 769	AUTRES CHARGES D'ALIMEN.	F
2 613 662	2 507 358	2 543 518	2 509 723	2 275 186	2 512 948	2 285 442	2 431 889	TOTAL ALIMENTATION(7+8)	9
-71 811	-47 211	- 108 466	- 123 344	- 171 982	- 117 608	-80 217	- 101 933	PERTES EN RAFFINERIE	10
								TOTAL, TOUS LES PRODUITS	
2 685 473	2 554 569	2 651 984	2 633 067	2 447 168	2 630 556	2 365 659	2 533 822	PROD. DES RAFFINERIES	1
460 918	484 711	566 257	367 873	349 078	470 862	391 610	332 603	RETOUR POUR ALIMENTATION	4
173 971	154 223	56 790	48 548	24 185	51 744	49 290	81 197	DES RAFFINERIES	
112 731	124 466	130 017	123 430R	99 016R	97 098R	97 209	149 535	IMPORTATIONS	5
353 651	445 613	405 075	314 885	288 098	322 463	300 698	361 778	EXPORTATIONS	6
151 779	285 458	231 827	91 393R	87 612R	112 004R	189 066	220 781	ENTRÉES INTER-PROVINCES	7
								SORTIES INTER-PROVINCES	8
2 240 012	2 424 611	2 413 584	2 596 032	2 548 679	2 572 124	2 563 452	2 376 213	INVENTAIRE DE FERMETURE	9
198 451	187 148	310 309	178 816	222 032	267 046	220 577	216 114	ARRIV. SOC. NON-DÉCLAR.	10
959 997	1 097 067	1 103 161	1 046 538	913 499	1 014 549	937 351	849 438	ARRIV. DES SOC. DÉCLAR.	11
1 007 734	1 089 258	1 076 751	1 037 775	947 833	995 815	946 919	841 779	EXPÉD. AUX SOC. DÉCLAR.	12
-2 574	- 244 575	-36 409	9 648	1 790	7 879R	1 515	23 521	PERTES & RECTIFICATIONS	13
184 288	199 267	203 726	201 191	190 236	204 762	166 268	183 565	AUTO CONSOMMATION	14
2 399 071	2 315 456	2 366 177	2 208 096R	2 266 770R	2 374 493R	2 089 660	2 157 816	VENTES INTÉRIEURES	15

TABLE 1. SUPPLY AND DISPOSITION OF PETROLEUM PRODUCTS, ONTARIO, APRIL 1995

CUBIC METRES	CUM. 1994	CUM. 1995	YEAR 1994	MAY 1994	JUNE 1994	JULY 1994	AUG. 1994	SEP. 1994
	CUM. 1994	CUM. 1995	ANN. 1994	MAY 1994	JUN 1994	JUL. 1994	A00T 1994	SEP. 1994
PROPANE & PROPANE MIXES								
1 PRODUCTION	160 776	162 041	514 307	35 071	40 471	45 597	48 518	40 551
2 INTERPRODUCT TRANSFERS	-16 305	-27 046	- 104 064	-2 977	-6 839	-24 508	-24 509	-5 777
A. OF WHICH TO PETROCHEMS								
3 NET PRODUCTION	144 471	134 995	410 243	32 094	33 632	21 089	24 009	34 774
4 TRANSFERS TO REF. FEED.	44 721	133 470	174 021	4 313	23 563	1 776	1 306	
5 IMPORTS								
6 EXPORTS			11 448			4 030	7 418	
7 INTERPROVINCIAL -IN-	40 174	2 019	71 957	2 914	2 437	9 892	10 917	1 893
8 INTERPROVINCIAL -OUT-	4 468	435	7 850	77			2 390	499
9 CLOSING INVENTORY	62 623	59 056	64 988	65 664	44 751	40 652	31 764	47 082
10 REC. FROM NON-REP. COS.	49 372	124 302	204 710	5 541	4 502	1 845	3 828	29 590
11 REC. FROM REP. COS.	6 196		10 394	1 770		1 956	472	
12 TO REPORTING COS.	6 394	293	12 422	1 668		2 373	1 987	
13 LOSSES & ADJUSTMENTS	5 289	-6 403	18 980	750	1 606	-1 664	2 813	9 319
14 OWN CONSUMPTION	3 607	4 283	11 683	1 152	1 120	1 118	971	739
15 DOMESTIC SALES	133 905	135 170	416 706	31 318	35 195	31 248	31 229	40 382
16 TOTAL EXPORT(N.E.B.145)	787 037	591 513	2 057 011	128 921	118 048	151 136	131 151	182 728
BUTANE & BUTANE MIXES								
1 PRODUCTION	270 194	238 292	698 784	57 365	53 241	69 034	70 544	47 653
2 INTERPRODUCT TRANSFERS	- 215 009	- 210 320	- 454 526	-34 933	-16 337	-29 060	-28 707	-3 427
A. OF WHICH TO PETROCHEMS								
3 NET PRODUCTION	55 185	27 972	244 258	22 432	36 904	39 974	41 837	44 226
4 TRANSFERS TO REF. FEED.	352 945	410 671	1 076 028	72 061	49 512	95 167	91 884	43 040
5 IMPORTS			1 609					
6 EXPORTS	5 499	13 522	24 362			4 420	7 363	6 712
7 INTERPROVINCIAL -IN-	3 254	2	17 935	1 587		2 897	10 197	
8 INTERPROVINCIAL -OUT-	16 391	1	16 393		1			
9 CLOSING INVENTORY	109 697	36 466	28 499	87 968	82 604	74 457	80 154	73 421
10 REC. FROM NON-REP. COS.	424 989	463 042	1 034 711	43 134	35 298	78 212	80 066	20 601
11 REC. FROM REP. COS.	923	4 518	17 647	6 003	2 857	821	1 600	
12 TO REPORTING COS.	346	4 685	14 898	5 974	2 542	1 210		
13 LOSSES & ADJUSTMENTS	6 511	3 739	-4 897	-7 830	-10 124	5 162	476	1 521
14 OWN CONSUMPTION								
15 DOMESTIC SALES	36 790	54 949	204 705	24 680	38 492	24 092	28 280	20 287
16 TOTAL EXPORT(N.E.B.145)	346 168	309 941	1 138 393	65 994	70 583	45 419	74 057	93 970
PETRO-CHEM FEEDSTOCKS								
1 PRODUCTION	1 240 522	1 516 127	3 527 018	260 356	249 102	342 565	317 438	136 213
2 INTERPRODUCT TRANSFERS	8 470	17 179	1 898	-9 017	4 235	-20 048	13 444	-13 938
A. OF WHICH ENERGY BACKFLOWS								
3 NET PRODUCTION	1 248 992	1 533 306	3 528 916	251 339	253 337	322 517	330 882	122 275
4 TRANSFERS TO REF. FEED.	192 704	210 868	390 443	31 892	31 646	80	41 235	17 100
5 IMPORTS	62	4 769	6 640					
6 EXPORTS	137 074	123 350	342 126	39 133	19 594	14 717	6 036	32 833
7 INTERPROVINCIAL -IN-	11 976	18 165	38 856	3 118	2 919	4 220	3 882	4 151
8 INTERPROVINCIAL -OUT-	390		2 662					1 074
9 CLOSING INVENTORY	189 187	214 474	182 436	171 570	151 277	179 035	153 415	125 188
10 REC. FROM NON-REP. COS.	123 323	132 828	196 102	16 000		7 028	5 458	8 418
11 REC. FROM REP. COS.	176 982	139 206	426 150	53 723	55 913	4 293	59 761	2 055
12 TO REPORTING COS.	152 016	145 079	394 979	51 201	45 821	4 383	59 491	4 051
13 LOSSES & ADJUSTMENTS	1	749	186	-2			-1	
14 OWN CONSUMPTION								
15 DOMESTIC SALES	1 037 047	1 316 190	3 030 916	219 573	235 401	291 120	318 842	110 068
NAPHTHA SPECIALTIES								
1 PRODUCTION	39 636	39 670	119 870	12 760	10 736	11 886	14 110	5 406
2 INTERPRODUCT TRANSFERS	-8 342	- 316	-31 356	- 614	-8 572	- 644	29	-4 412
3 NET PRODUCTION	31 294	39 354	88 514	12 146	2 164	11 242	14 139	994
4 TRANSFERS TO REF. FEED.								
5 IMPORTS	5 400	161	23 445	1 600	1 900	11 287	1 759	1 141
6 EXPORTS	10 204	9 397	35 972	3 617	4 752	2 583	3 272	3 184
7 INTERPROVINCIAL -IN-	88	83	712	56	11	10	3	
8 INTERPROVINCIAL -OUT-	6 521	5 287	21 854	2 058	2 425	2 013	1 596	2 360
9 CLOSING INVENTORY	32 002	28 900	24 119	34 179	23 649	36 337	41 685	31 835
10 REC. FROM NON-REP. COS.	1 627	1 579	5 897	657	668	669	566	498
11 REC. FROM REP. COS.	4	9	24		4	2	3	3
12 TO REPORTING COS.		377	523					
13 LOSSES & ADJUSTMENTS	-1 541	- 228	-1 131	- 193	- 210	-78	166	16
14 OWN CONSUMPTION		286	2					
15 DOMESTIC SALES	21 595	21 286	67 621	6 800	8 310	6 004	6 088	6 926

TABEAU 1. APPROVISIONNEMENT ET UTILISATION, PRODUITS PÉTROLIERS, ONTARIO, AVRIL 1995

OCT. 1994	NOV. 1994	DEC. 1994	JAN. 1995	FEB. 1995	MAR. 1995	APR. 1995	APR. 1994	MÈTRES CUBES
OCT. 1994	NOV. 1994	DÉC. 1994	JAN. 1995	FÉV. 1995	MARS 1995	AVR. 1995	AVR. 1994	
PROPANE & MÉL DE PROPANE								
45 349	46 410	51 564	45 912	39 850	45 384	30 895	41 043	PRODUCTION 1
-7 309	-10 941	-4 899	-6 853	-3 472	-8 499	-8 222	7 518	ÉCHANGES INTER-PRODUITS 2
38 040	35 469	46 665	39 059	36 378	36 885	22 673	48 561	PORTION POUR PÉTROCHIM. A. 3
14 944	30 751	52 647	22 113	36 589	40 079	34 689	12 007	PRODUCTION NETTE 3
682	1 707	1 341	2 019				10 293	RETOUR POUR ALIMENT. 4
	416				435			IMPORTATIONS 5
70 029	72 457	64 988	56 017	41 890	40 056	59 056	62 623	EXPORTATIONS 6
29 099	40 728	40 205	5 091	22 971	46 322	49 918	16 646	ENTRÉES INTER-PROVINCES 7
						293	2 089	SORTIES INTER-PROVINCES 8
1 803	- 934	- 2	-4 099	-2 878	1 887	-1 313	952	INVENTAIRE DE FERMETURE 9
1 037	831	1 108	1 323	1 154	1 326	480	946	ARRIV. SOC. NON-DÉCLAR. 10
27 090	44 412	41 927	35 803	38 611	41 314	19 442	37 080	ARRIV. DES SOC. DÉCLAR. 11
173 385	173 824	210 781	280 398	311 115R				EXPÉD. AUX SOC. DÉCLAR. 12
								PERTES & RECTIFICATIONS 13
								AUTO CONSOMMATION 14
								VENTES INTÉRIEURES 15
								TOTAL EXPORT(O.N.E.145) 16
BUTANE ET MÉL DE BUTANE								
62 538	25 719	42 496	67 186	61 690	66 805	42 611	71 821	PRODUCTION 1
-44 544	-18 006	-64 503	-59 062	-59 967	-53 087	-38 204	-29 437	ÉCHANGES INTER-PRODUITS 2
17 994	7 713	-22 007	8 124	1 723	13 718	4 407	42 384	PORTION POUR PÉTROCHIM. A. 3
113 171	144 832	113 416	104 144	120 328	102 080	84 119	76 440	PRODUCTION NETTE 3
	1 609		4 455	4 497		4 590	3 222	RETOUR POUR ALIMENT. 4
	368		1			1		IMPORTATIONS 5
	1				1		16 391	EXPORTATIONS 6
72 625	49 271	28 499	26 106	57 170	46 609	36 466	109 697	ENTRÉES INTER-PROVINCES 7
106 557	123 369	122 485	110 401	162 336	101 981	88 324	137 463	SORTIES INTER-PROVINCES 8
1 478	1 752	2 213	1 097	1 249	1 071	1 101	337	INVENTAIRE DE FERMETURE 9
776	1 971	2 079	1 153	1 155	1 152	1 225	346	ARRIV. SOC. NON-DÉCLAR. 10
- 420	43	- 236	260	- 368	3 324	523	7 704	ARRIV. DES SOC. DÉCLAR. 11
								EXPÉD. AUX SOC. DÉCLAR. 12
13 298	10 582	8 204	12 024	8 632	20 774	13 519	10 713	PERTES & RECTIFICATIONS 13
118 756	157 516	165 930	160 877	149 064R				AUTO CONSOMMATION 14
								VENTES INTÉRIEURES 15
								TOTAL EXPORT(O.N.E.145) 16
CHARGES PÉTROCHIMIQUES								
301 897	318 240	360 685	363 771	394 306	417 288	340 762	331 800	PRODUCTION 1
-10 861	3 534	26 079	17 044	-31 543	-12 787	44 465	-15 414	ÉCHANGES INTER-PRODUITS 2
291 036	321 774	386 764	380 815	362 763	404 501	385 227	316 386	DONT LE RENVOI DES PRODUITS ÉNERGÉTIQUES A. 3
29 286	5 700	40 800	47 200	41 900	56 658	65 110	41 057	PRODUCTION NETTE 3
		6 578			4 769		62	RETOUR POUR ALIMENT. 4
20 203	31 346	41 190	28 995	26 378	40 179	27 798	37 613	IMPORTATIONS 5
5 511	1 974	1 105	3 685	4 762	4 818	4 900	3 412	EXPORTATIONS 6
	1 198							ENTRÉES INTER-PROVINCES 7
168 706	176 650	182 436	192 572	193 435	222 009	214 474	189 187	SORTIES INTER-PROVINCES 8
31 147	548	4 180	32 496	3 365	71 012	25 955	48 269	INVENTAIRE DE FERMETURE 9
10 752	24 567	38 104	30 259	30 891	26 477	51 579	10 852	ARRIV. SOC. NON-DÉCLAR. 10
13 046	24 183	40 787	33 518	27 230	31 306	53 025	11 397	ARRIV. DES SOC. DÉCLAR. 11
84	1	103	-1	693	355	- 298	2	EXPÉD. AUX SOC. DÉCLAR. 12
232 309	278 491	308 065	327 407	304 717	354 505	329 561	275 772	PERTES & RECTIFICATIONS 13
								AUTO CONSOMMATION 14
								VENTES INTÉRIEURES 15
PROD SPÉCIAUX BASE/NAPH								
7 088	13 759	4 489	15 889	11 202	3 543	9 036	15 165	PRODUCTION 1
-8 847	38	8	- 144	- 175	- 222	223	1	ÉCHANGES INTER-PRODUITS 2
-1 759	13 797	4 497	15 745	11 029	3 321	9 259	15 166	PRODUCTION NETTE 3
59	256	43	35	45	38	43	1 000	RETOUR POUR ALIMENT. 4
2 486	3 404	2 470	1 921	2 008	1 823	3 645	2 938	IMPORTATIONS 5
367		177		1	63	19		EXPORTATIONS 6
2 085	1 650	1 146	1 185	1 338	1 566	1 198	2 331	ENTRÉES INTER-PROVINCES 7
20 877	25 697	24 119	32 647	36 699	27 978	28 900	32 002	SORTIES INTER-PROVINCES 8
632	298	282	380	915		284	357	INVENTAIRE DE FERMETURE 9
2	4	2	2	1	5	1		ARRIV. SOC. NON-DÉCLAR. 10
523			12		300	65		ARRIV. DES SOC. DÉCLAR. 11
380	281	48	62	- 159	- 107	-24	- 431	EXPÉD. AUX SOC. DÉCLAR. 12
	1	1	285		1			PERTES & RECTIFICATIONS 13
								AUTO CONSOMMATION 14
4 785	4 199	2 914	4 169	4 752	8 565	3 800	4 783	VENTES INTÉRIEURES 15

TABLE 1. SUPPLY AND DISPOSITION OF PETROLEUM PRODUCTS, ONTARIO, APRIL 1995

	CUM. 1994	CUM. 1995	YEAR 1994	MAY 1994	JUNE 1994	JULY 1994	AUG. 1994	SEP. 1994
CUBIC METRES	CUM. 1994	CUM. 1995	ANN. 1994	MAY 1994	JUN 1994	JUL. 1994	A00T 1994	SEP. 1994
AVIATION GASOLINE								
1 PRODUCTION		9 521	466					
2 INTERPRODUCT TRANSFERS	-9	-3 167	-1 957	-8	-11	-8	-7	-18
3 NET PRODUCTION	-9	6 354	-1 491	-8	-11	-8	-7	-18
4 TRANSFERS TO REF. FEED.			3					
5 IMPORTS	900	1 100	3 400	400	500	300	300	200
6 EXPORTS								
7 INTERPROVINCIAL -IN-	4 285	3 585	28 058	2 366	3 395	2 411	1 885	2 439
8 INTERPROVINCIAL -OUT-	874	43	979		14	2	40	
9 CLOSING INVENTORY	2 527	14 535	7 980	2 525	2 478	2 531	1 564	1 584
10 REC. FROM NON-REP. COS.								
11 REC. FROM REP. COS.	26	1	78	8	19	2	7	12
12 TO REPORTING COS.	31		290	12	8	10		229
13 LOSSES & ADJUSTMENTS	-42	319	736	80	21	-37	55	110
14 OWN CONSUMPTION			3					3
15 DOMESTIC SALES	3 977	4 123	22 202	2 676	3 907	2 677	3 057	2 271
MOTOR GASOLINE								
1 PRODUCTION	3 705 774	3 688 019	11 099 115	843 235	693 917	990 055	985 139	982 992
2 INTERPRODUCT TRANSFERS	136 615	177 410	478 324	36 370	147 981	22 346	25 340	-16 438
3 NET PRODUCTION	3 842 389	3 865 429	11 577 439	879 605	841 898	1 012 401	1 010 479	966 554
4 TRANSFERS TO REF. FEED.		93	276	35	17	26	30	17
5 IMPORTS	37 414	45 472	419 632	28 677	16 598	153 504	68 157	72 176
6 EXPORTS	54 227	32 897	125 521	7 952	8 158	9 144	7 715	12 031
7 INTERPROVINCIAL -IN-	474 669	321 483	1 692 276	213 852	212 453	113 785	158 737	142 911
8 INTERPROVINCIAL -OUT-	209 446	134 870	651 531	22 763	45 483	66 971	30 263	29 054
9 CLOSING INVENTORY	674 411	816 056	761 026	662 144	585 132	609 431	630 121	653 654
10 REC. FROM NON-REP. COS.								
11 REC. FROM REP. COS.	1 651 760	1 651 200	5 474 128	497 846	507 465	490 150	510 228	458 717
12 TO REPORTING COS.	1 695 601	1 676 796	5 499 147	490 059	461 277	495 415	512 957	444 075
13 LOSSES & ADJUSTMENTS	70 627	16 919	-13 634	15 477	14 561	107	18 703	6 292
14 OWN CONSUMPTION	101	66	211	12	11	8	9	38
15 DOMESTIC SALES	3 926 356	3 966 899	12 764 027	1 095 949	1 125 919	1 173 870	1 157 234	1 125 318
SALES BY GRADE:								
16 PREMIUM	657 781	644 332	2 082 119	181 060	180 455	193 925	175 731	179 775
17 MID GRADE	263 371	240 841	817 435	70 438	70 097	72 685	74 782	68 721
18 REGULAR NO-LEAD	3 004 700	3 080 391	9 862 069	844 338	875 261	907 396	905 821	876 312
19 REGULAR LEADED	504	1 335	2 404	113	106	- 136	900	510
20 RETAIL SALES OF MOGAS	3 629 902	3 669 421	11 817 110	1 017 525	1 045 350	1 080 876	1 065 558	1 036 171
AV-TURBO FUEL KERO TYPE								
1 PRODUCTION	272 885	288 050	802 781	80 907	42 993	101 989	74 405	64 341
2 INTERPRODUCT TRANSFERS	112 017	134 452	368 907	34 104	30 668	40 133	33 722	26 620
3 NET PRODUCTION	384 902	422 502	1 171 688	115 011	73 661	142 122	108 127	90 961
4 TRANSFERS TO REF. FEED.		1	25	8				
5 IMPORTS	12 963	10	25 059	100	1	2	3	1
6 EXPORTS	3 623		3 623		200	100	100	1 100
7 INTERPROVINCIAL -IN-	61 284	66 869	234 462	17 722	13 191	13 587	23 056	25 013
8 INTERPROVINCIAL -OUT-	25 905	17 714	125 328	8 105	6 721	6 721	11 426	17 448
9 CLOSING INVENTORY	93 872	108 397	77 188	95 786	69 699	96 099	101 184	97 501
10 REC. FROM NON-REP. COS.								
11 REC. FROM REP. COS.	133 704	111 679	381 651	30 092	24 168	35 841	33 387	23 766
12 TO REPORTING COS.	134 015	110 948	373 692	31 327	24 285	35 941	34 331	19 092
13 LOSSES & ADJUSTMENTS	8 105	11 319	20 485	7 895	-2 553	-2 718	-3 805	- 368
14 OWN CONSUMPTION		3						
15 DOMESTIC SALES	411 457	429 847	1 296 644	113 676	108 853	125 304	117 630	108 350
AV-TURBO FUEL NAPH TYPE								
1 PRODUCTION								
2 INTERPRODUCT TRANSFERS	-41	-26	-7 591	-2	-4	-2	1	-14
3 NET PRODUCTION	-41	-26	-7 591	-2	-4	-2	1	-14
4 TRANSFERS TO REF. FEED.								
5 IMPORTS	200		2 000		100			
6 EXPORTS								
7 INTERPROVINCIAL -IN-	8 249	19 991	53 099	3 004	6 502	4 613	7 744	5 157
8 INTERPROVINCIAL -OUT-	2 836	8 710	9 546			105		2 768
9 CLOSING INVENTORY	430	861	479	516	293	200	172	258
10 REC. FROM NON-REP. COS.								
11 REC. FROM REP. COS.								
12 TO REPORTING COS.								
13 LOSSES & ADJUSTMENTS	4 663	-5 535	-3 418	777	12	- 830	1 484	-3 077
14 OWN CONSUMPTION								
15 DOMESTIC SALES	7 857	16 408	48 279	2 139	6 809	5 429	6 289	5 366

TABLEAU 1. APPROVISIONNEMENT ET UTILISATION, PRODUITS PÉTROLIERS, ONTARIO, AVRIL 1995

OCT. 1994	NOV. 1994	DEC. 1994	JAN. 1995	FEB. 1995	MAR. 1995	APR. 1995	APR. 1994	
OCT. 1994	NOV. 1994	DÉC. 1994	JAN. 1995	FÉV. 1995	MARS 1995	AVR. 1995	AVR. 1994	MÈTRES CUBES
								ESSENCE D'AVIATION
-1	466			991	8 530			PRODUCTION 1
-1	-6	-1 889	-2 339	-4	-9	- 815	-1	ÉCHANGES INTER-PRODUITS 2
	460	-1 889	-2 339	987	8 521	- 815	-1	PRODUCTION NETTE 3
300	200	300	300	300	300	200	400	RETOUR POUR ALIMENT. 4
2 619	7 453	1 185	594	423	1 373	1 195	1 117	IMPORTATIONS 5
1	1	47		43				EXPORTATIONS 6
2 173	9 293	7 980	5 721	6 301	15 232	14 535	2 527	ENTRÉES INTER-PROVINCES 7
	3	1	1					SORTIES INTER-PROVINCES 8
775	- 180	-46	65	65	93	96	-4	INVENTAIRE DE FERMETURE 9
								ARRIV. SOC. NON-DÉCLAR. 10
1 553	1 175	909	750	1 022	1 170	1 181	1 382	ARRIV. DES SOC. DÉCLAR. 11
								EXPÉD. AUX SOC. DÉCLAR. 12
								PERTES & RECTIFICATIONS 13
								AUTO CONSOMMATION 14
								VENTES INTÉRIEURES 15
								ESSENCE POUR MOTEURS
936 212	982 445	979 346	946 466	867 937	963 059	910 557	935 104	PRODUCTION 1
36 855	-3 368	92 623	17 492	64 831	75 519	19 568	17 531	ÉCHANGES INTER-PRODUITS 2
973 067	979 077	1 071 969	963 958	932 768	1 038 578	930 125	952 635	PRODUCTION NETTE 3
17	15	26	30	22	18	37	26	RETOUR POUR ALIMENT. 4
8 419	27 845	6 842	4 700	5 100	21 019	14 653	22 914	IMPORTATIONS 5
8 298	10 987	7 009	7 123	6 964	8 877	9 933	12 424	EXPORTATIONS 6
115 683	159 418	100 768	90 913	61 469	79 140	89 961	101 180	ENTRÉES INTER-PROVINCES 7
26 799	115 987	104 765	33 861	25 622	35 598	39 789	71 845	SORTIES INTER-PROVINCES 8
591 134	734 047	761 026	824 795	766 846	802 636	816 056	674 411	INVENTAIRE DE FERMETURE 9
451 686	465 367	440 909	444 206	379 215	409 162	418 617	391 022	ARRIV. SOC. NON-DÉCLAR. 10
490 183	480 729	428 851	429 485	409 191	404 269	433 851	408 216	ARRIV. DES SOC. DÉCLAR. 11
4 565	- 145 507	1 541	10 089	- 529	5 392	1 967	5 548	EXPÉD. AUX SOC. DÉCLAR. 12
10	11	11	13	14	15	24	12	PERTES & RECTIFICATIONS 13
								AUTO CONSOMMATION 14
1 081 503	1 026 572	1 051 306	959 407	995 217	1 057 940	954 335	985 237	VENTES INTÉRIEURES 15
176 996	161 691	174 705	160 716	167 558	169 303	146 755	161 733	VENTES PAR CATÉGORIE:
67 407	62 139	67 795	59 503	61 018	63 351R	56 969	62 629	SUPER 16
836 806	802 728	808 707	739 175	766 095	824 886	750 235	760 746	INTERMÉDIAIRE 17
294	14	99	13	546	400R	376	129	ORDINAIRE SANS PLOMB 18
1 005 179	955 679	980 870	885 559	918 517	976 960	888 385	914 735	ORDINAIRE AVEC PLOMB 19
								VENTES NETTES AU DÉTAIL 20
								CARBURÉACTEUR-TYPE KÉRO
35 533	52 790	76 938	69 602	64 048	79 900	74 500	65 097	PRODUCTION 1
24 733	20 999	45 911	31 993	29 800	40 415	32 244	32 974	ÉCHANGES INTER-PRODUITS 2
60 266	73 789	122 849	101 595	93 848	120 315	106 744	98 071	PRODUCTION NETTE 3
4	2	3	1	3	3	3		RETOUR POUR ALIMENT. 4
100	10 396						100	IMPORTATIONS 5
21 351	32 835	26 423	10 011	11 166	25 583	20 109	11 066	EXPORTATIONS 6
11 092	24 768	13 142			10 972	6 742	2 963	ENTRÉES INTER-PROVINCES 7
77 123	74 083	77 188	79 501	76 954	96 462	108 397	93 872	SORTIES INTER-PROVINCES 8
36 690	35 427	28 576	26 702	25 914	28 261	30 802	39 122	INVENTAIRE DE FERMETURE 9
35 079	31 026	28 596	25 004	25 418	27 728	32 798	34 294	ARRIV. SOC. NON-DÉCLAR. 10
- 499	4 938	9 490	1 499	3 338	2 351	4 131	1 625	ARRIV. DES SOC. DÉCLAR. 11
			1	1		1		EXPÉD. AUX SOC. DÉCLAR. 12
93 109	94 753	123 512	109 490	104 715	113 597	102 045	99 019	PERTES & RECTIFICATIONS 13
								AUTO CONSOMMATION 14
								VENTES INTÉRIEURES 15
								CARBURÉACTEUR-TYPE NAPHT
-2		-7 527	-15	-3	-8		8	PRODUCTION 1
-2		-7 527	-15	-3	-8		8	ÉCHANGES INTER-PRODUITS 2
								PRODUCTION NETTE 3
100		1 600						RETOUR POUR ALIMENT. 4
4 677	4 133	9 020	4 170	5 224	6 300	4 297	2 754	IMPORTATIONS 5
12	3 825		2 616		903	5 191		EXPORTATIONS 6
736	256	479	563	1 218	632	861	430	ENTRÉES INTER-PROVINCES 7
								SORTIES INTER-PROVINCES 8
134	-4 214	-2 367	-2 369	430	810	-4 406	1 008	INVENTAIRE DE FERMETURE 9
								ARRIV. SOC. NON-DÉCLAR. 10
4 151	5 002	5 237	3 824	4 136	5 165	3 283	1 797	ARRIV. DES SOC. DÉCLAR. 11
								EXPÉD. AUX SOC. DÉCLAR. 12
								PERTES & RECTIFICATIONS 13
								AUTO CONSOMMATION 14
								VENTES INTÉRIEURES 15

TABLE 1. SUPPLY AND DISPOSITION OF PETROLEUM PRODUCTS, ONTARIO, APRIL 1995

CUBIC METRES	CUM. 1994	CUM. 1995	YEAR 1994	MAY 1994	JUNE 1994	JULY 1994	AUG. 1994	SEP. 1994
	CUM. 1994	CUM. 1995	ANN. 1994	MAI 1994	JUIN 1994	JUI. 1994	AOÛT 1994	SEP. 1994
STOVE OIL KEROSENE								
1 PRODUCTION	271 663	200 452	597 821	24 053	21 346	30 147	30 248	50 768
2 INTERPRODUCT TRANSFERS	- 281 774	- 241 628	- 624 504	-22 336	-39 643	-31 791	-41 898	-28 929
3 NET PRODUCTION	-10 111	-41 176	-26 683	1 717	-18 297	-1 644	-11 650	21 839
4 TRANSFERS TO REF. FEED.	5 688	13	5 704	1	1	3		3
5 IMPORTS	300	2 166	901	100			100	100
6 EXPORTS	3 126	96	3 953	51		89	176	308
7 INTERPROVINCIAL -IN-	38 969	34 777	127 322	3 547	4 667	2 277	12 780	12 221
8 INTERPROVINCIAL -OUT-	14 887	8 687	37 452	76	3 295	3 821	3 143	6 141
9 CLOSING INVENTORY	48 841	42 108	56 147	49 984	32 063	31 654	29 883	42 104
10 REC. FROM NON-REP. COS.	93 340	112 237	199 186	2 886	3 751	15 545	10 648	5 718
11 REC. FROM REP. COS.	95 000	85 234	201 768	3 728	4 598	11 893	5 948	12 570
12 TO REPORTING COS.								
13 LOSSES & ADJUSTMENTS	3 035	-2 509	3 407	1 264	- 807	- 635	2 568	2 975
14 OWN CONSUMPTION			1				1	
15 DOMESTIC SALES	44 601	30 522	84 974	1 987	955	1 416	1 813	5 660
DIESEL FUEL OIL								
1 PRODUCTION	983 221	957 414	3 317 322	287 370	194 094	329 811	299 894	266 366
2 INTERPRODUCT TRANSFERS	246 127	211 986	865 332	73 149	83 664	77 209	96 009	86 115
3 NET PRODUCTION	1 229 348	1 169 400	4 182 654	360 519	277 758	407 020	395 903	352 481
4 TRANSFERS TO REF. FEED.	30	38	105	13	2	11		7
5 IMPORTS	4 100	300	33 537		6 237	8 800	9 800	1 700
6 EXPORTS	50 101	30 220	133 578	13 570	11 472	7 899	13 028	11 780
7 INTERPROVINCIAL -IN-	214 046	203 613	737 028	49 602	59 191	78 925	73 422	79 498
8 INTERPROVINCIAL -OUT-	49 786	36 434	227 592	4 990	15 248	20 823	39 267	32 575
9 CLOSING INVENTORY	333 586	340 504	406 620	312 539	236 755	331 920	321 929	283 028
10 REC. FROM NON-REP. COS.	879 368	1 038 503	2 976 353	254 070	216 495	241 532	204 166	259 218
11 REC. FROM REP. COS.	854 410	1 025 826	2 883 688	256 163	190 807	239 173	208 143	270 265
12 TO REPORTING COS.								
13 LOSSES & ADJUSTMENTS	10 218	-16 345	-20 172	-1 144	1 727	-2 957	2 073	2 420
14 OWN CONSUMPTION	451	304	797	83	62	179	34	42
15 DOMESTIC SALES	1 357 767	1 401 455	4 626 771	411 563	416 147	375 984	430 737	414 709
16 LOW SULFUR	X	X	X	X	X	X	X	X
LIGHT FUEL OIL (#2 & 3)								
1 PRODUCTION	968 285	846 632	2 252 290	102 816	108 542	127 726	145 486	173 937
2 INTERPRODUCT TRANSFERS	85 004	50 254	- 187 457	-45 010	- 124 002	-36 395	-47 115	-35 451
3 NET PRODUCTION	1 053 289	896 886	2 064 833	57 806	-15 460	91 331	98 371	138 486
4 TRANSFERS TO REF. FEED.	47 772	35 414	140 284	14 395	10 307	9 195	10 482	9 865
5 IMPORTS	11 060	8 438	30 962					19 902
6 EXPORTS	126 766	105 788	307 905	27 202	14 386	10 478	19 391	16 111
7 INTERPROVINCIAL -IN-	143 470	48 212	409 883	42 189	82 014	14 635	53 920	35 891
8 INTERPROVINCIAL -OUT-	116 160	106 717	345 008	10 050	1 109	42 452	41 742	49 539
9 CLOSING INVENTORY	134 051	230 903	245 333	104 226	90 998	106 517	140 944	189 779
10 REC. FROM NON-REP. COS.	633 105	437 064	1 154 868	65 684	35 559	41 087	47 092	76 459
11 REC. FROM REP. COS.	607 356	456 625	1 178 060	79 413	49 536	43 367	57 019	62 566
12 TO REPORTING COS.								
13 LOSSES & ADJUSTMENTS	27 288	3 635	1 031	4 162	208	445	1 826	-4 025
14 OWN CONSUMPTION	39	31	42					
15 DOMESTIC SALES	944 708	696 820	1 606 099	60 282	39 795	25 597	34 496	87 847
HEAVY FUEL OIL (#4,5 & 6)								
1 PRODUCTION	672 833	581 615	2 058 636	200 677	146 393	197 104	166 718	135 599
2 INTERPRODUCT TRANSFERS	64 426	6 405	148 915	8 918	30 725	8 270	3 577	9 698
3 NET PRODUCTION	737 259	588 020	2 207 551	209 595	177 118	205 374	170 295	145 297
4 TRANSFERS TO REF. FEED.	1 582	7	1 606		24			
5 IMPORTS	17 600	38 240	122 034	19 800	300	3 751	9 300	3 600
6 EXPORTS	123 475	55 559	363 407	41 108	51 803	45 579	20 276	13 150
7 INTERPROVINCIAL -IN-	104 367	86 975	313 926	59 034	85 116	4 110	6 813	25 481
8 INTERPROVINCIAL -OUT-	114 663	89 662	535 970	97 604	57 571	80 252	31 702	29 430
9 CLOSING INVENTORY	155 580	213 540	153 277	153 030	170 553	140 662	162 798	163 902
10 REC. FROM NON-REP. COS.	62 623	61 967	247 995	26 718	28 637	8 354	10 417	29 750
11 REC. FROM REP. COS.	81 845	76 791	285 424	31 032	36 763	8 992	10 458	27 385
12 TO REPORTING COS.								
13 LOSSES & ADJUSTMENTS	-3 304	6 083	-11 652	1 373	-1 874	-1 761	- 114	- 301
14 OWN CONSUMPTION	155 057	115 764	390 466	27 375	30 261	31 625	30 262	27 610
15 DOMESTIC SALES	402 764	371 073	1 282 821	119 205	99 100	86 793	82 105	105 750
16 LOW SULFUR	X	X	X	X	X	X	X	X

TABLEAU 1. APPROVISIONNEMENT ET UTILISATION, PRODUITS PÉTROLIERS, ONTARIO, AVRIL 1995

OCT. 1994	NOV. 1994	DEC. 1994	JAN. 1995	FEB. 1995	MAR. 1995	APR. 1995	APR. 1994	
OCT. 1994	NOV. 1994	DÉC. 1994	JAN. 1995	FÉV. 1995	MARS 1995	AVR. 1995	AVR. 1994	MÈTRES CUBES
MAZOUT POUR POÊLES								
39 546	51 733	78 317	71 947	53 551	40 738	34 216	40 245	PRODUCTION 1
-43 846	-58 238	-76 849	-65 756	-71 405	-58 723	-45 744	-36 767	ÉCHANGES INTER-PRODUITS 2
-3 500	-6 505	1 468	6 191	-17 854	-17 985	-11 528	3 478	PRODUCTION NETTE 3
1	2	5	7	5	1		5 669	RETOUR POUR ALIMENT. 4
200	1	100	100		100	1 966		IMPORTATIONS 5
52	42	109	70	11	15		200	EXPORTATIONS 6
17 986	14 587	20 288	9 579	17 668	4 317	3 213	2 014	ENTRÉES INTER-PROVINCES 7
310	5 326	453	268	4 560	789	3 070	7 134	SORTIES INTER-PROVINCES 8
50 964	47 128	56 147	64 351	65 269	46 992	42 108	48 841	INVENTAIRE DE FERMETURE 9
15 843	23 738	27 717	45 141	29 982	25 472	11 642	2 138	ARRIV. SOC. NON-DÉCLAR. 10
17 197	21 686	29 148	40 704	13 731	21 794	9 005	4 412	ARRIV. DES SOC. DÉCLAR. 11
								EXPÉD. AUX SOC. DÉCLAR. 12
-4 266	-1 101	374	134	142	1 823	-4 608	- 135	PERTES & RECTIFICATIONS 13
								AUTO CONSOMMATION 14
8 375	9 702	10 465	11 644	10 409	5 759	2 710	2 392	VENTES INTÉRIEURES 15
CARBURANT DIESEL								
386 286	289 044	281 236	231 965	229 477	239 531	256 441	289 099	PRODUCTION 1
56 480	81 003	65 576	43 186	44 384	66 445	57 971	58 368	ÉCHANGES INTER-PRODUITS 2
442 766	370 047	346 812	275 151	273 861	305 976	314 412	347 467	PRODUCTION NETTE 3
13	14	15	8	16	8	6	9	RETOUR POUR ALIMENT. 4
2 600	100	200	100	100		100	200	IMPORTATIONS 5
9 074	7 511	9 143	6 994	7 898	7 450	7 878	15 481	EXPORTATIONS 6
61 462	38 062	82 820	47 712	52 907	44 152	58 842	52 834	ENTRÉES INTER-PROVINCES 7
22 016	27 452	15 515	12 462	2 960	5 598	15 414	13 772	SORTIES INTER-PROVINCES 8
347 975	368 154	406 620	394 020	362 617	325 604	340 504	333 586	INVENTAIRE DE FERMETURE 9
291 979	309 893	319 632	264 167	235 053	288 352	250 931	223 625	ARRIV. SOC. NON-DÉCLAR. 10
277 706	295 459	291 562	251 861	240 228	288 411	245 326	211 603	ARRIV. DES SOC. DÉCLAR. 11
								EXPÉD. AUX SOC. DÉCLAR. 12
3 349	-55 437	19 579	416	- 890	-7 874	-7 997	-2 469	PERTES & RECTIFICATIONS 13
40	38	- 132	35	84	140	45	92	AUTO CONSOMMATION 14
421 662	422 886	375 316	327 954	343 028	381 760	348 713	340 318	VENTES INTÉRIEURES 15
X	X	X	X	X	X	X	X	FAIBLE TENEUR EN SOUFRE 16
MAZOUT LÉGER (MOS 2 & 3)								
192 133	204 292	229 073	239 139	212 123	233 854	161 516	158 730	PRODUCTION 1
4 484	-8 315	19 343	40 718	57 369	-26 179	-21 654	-36 838	ÉCHANGES INTER-PRODUITS 2
196 617	195 977	248 416	279 857	269 492	207 675	139 862	121 892	PRODUCTION NETTE 3
8 970	13 866	15 432	13 173	1 204	5 815	15 222	7 661	RETOUR POUR ALIMENT. 4
			100	100		8 258		IMPORTATIONS 5
23 466	27 235	42 870	37 548	25 975	19 978	22 289	21 337	EXPORTATIONS 6
11 484	7 285	18 995	14 848	9 428	15 932	8 004	18 147	ENTRÉES INTER-PROVINCES 7
43 313	11 773	28 870	12 548	23 998	24 714	45 457	35 067	SORTIES INTER-PROVINCES 8
204 145	256 283	245 333	281 126	257 298	273 124	230 903	134 051	INVENTAIRE DE FERMETURE 9
56 492	88 031	111 359	131 510	115 171	111 492	78 891	76 517	ARRIV. SOC. NON-DÉCLAR. 10
72 567	87 508	118 728	143 852	130 498	104 362	77 913	52 733	ARRIV. DES SOC. DÉCLAR. 11
								EXPÉD. AUX SOC. DÉCLAR. 12
- 923	-26 439	-1 511	- 155	2 791	-1 667	2 666	-2 473	PERTES & RECTIFICATIONS 13
2		1	4	7	10	10		AUTO CONSOMMATION 14
102 832	125 212	185 330	183 552	233 548	166 061	113 659	113 148	VENTES INTÉRIEURES 15
MAZOUT LOURD (MOS 4,5 & 6)								
173 613	182 660	183 039	174 740	134 594	120 681	151 600	191 717	PRODUCTION 1
1 837	10 746	10 718	7 819	-1 263	- 888	8 737	18 207	ÉCHANGES INTER-PRODUITS 2
175 450	193 406	193 757	182 559	133 331	119 793	152 337	209 924	PRODUCTION NETTE 3
6 900	57 393	3 390	19 440	5 000	5 600	8 200	7	RETOUR POUR ALIMENT. 4
28 012	29 095	10 909	23 165	8 468	10 497	13 429	30 477	IMPORTATIONS 5
5 462	8 135	15 408	18 874	35 769	10 178	22 154	57 178	EXPORTATIONS 6
29 548	73 504	21 696	15 141	16 364	10 000	48 157	52 375	ENTRÉES INTER-PROVINCES 7
139 718	150 100	153 277	194 185	203 491	202 389	213 540	155 580	SORTIES INTER-PROVINCES 8
17 994	45 661	17 841	16 528	13 106	19 368	12 965	11 846	INVENTAIRE DE FERMETURE 9
15 218	41 414	32 317	21 677	12 431	21 116	21 567	14 066	ARRIV. SOC. NON-DÉCLAR. 10
								ARRIV. DES SOC. DÉCLAR. 11
								EXPÉD. AUX SOC. DÉCLAR. 12
-4 637	-7 602	6 568	- 308	1 498	1 598	3 295	155	PERTES & RECTIFICATIONS 13
29 641	29 634	29 001	35 787	32 549	32 552	14 876	29 954	AUTO CONSOMMATION 14
132 208	128 168	126 728	101 031	106 590	80 278	83 174	135 811	VENTES INTÉRIEURES 15
X	X	X	X	X	X	X	X	FAIBLE TENEUR EN SOUFRE 16

TABLE 1. SUPPLY AND DISPOSITION OF PETROLEUM PRODUCTS, ONTARIO, APRIL 1995

CUBIC METRES	CUM. 1994	CUM. 1995	YEAR 1994	MAY 1994	JUNE 1994	JULY 1994	AUG. 1994	SEP. 1994
	CUM. 1994	CUM. 1995	ANN. 1994	MAI 1994	JUIN 1994	JUI. 1994	AOUT 1994	SEP. 1994
ASPHALT								
1 PRODUCTION	169 060	169 961	555 667	45 577	51 474	59 724	66 076	45 721
2 INTERPRODUCT TRANSFERS	-2 223		-2 223					
5 IMPORTS	23 900	20 500	267 000	12 500	27 100	28 500	34 900	55 300
6 EXPORTS	33 344	1 294	76 806	6 941	5 700	10 629	8 568	5 943
7 INTERPROVINCIAL -IN-	22 610	17 307	91 468	19 988	8 327	12 193	6 516	6 475
8 INTERPROVINCIAL -OUT-	64	7	4 282			1 787	2 147	
9 CLOSING INVENTORY	75 182	79 049	40 054	71 850	88 201	77 659	60 587	44 598
10 REC. FROM NON-REP. COS.								
11 REC. FROM REP. COS.								
12 TO REPORTING COS.								
13 LOSSES & ADJUSTMENTS	- 347	-2 805	-4 567	12	-23	478	-1 062	266
14 OWN CONSUMPTION								
15 DOMESTIC SALES	167 161	170 277	857 394	74 444	64 873	98 065	114 911	117 276
COKE								
1 PRODUCTION	154 188	162 099	422 288	21 657	11 492	25 775	42 675	44 486
2 INTERPRODUCT TRANSFERS			-6 500		-6 500			
5 IMPORTS	55 900	18 800	269 300	21 100	5 900	3 700	42 200	23 000
6 EXPORTS		675	564					
7 INTERPROVINCIAL -IN-	236		983	747				
8 INTERPROVINCIAL -OUT-	2 080	1 781	9 402	814		1 389	2 259	2 860
9 CLOSING INVENTORY	9 842	3 293	975	8 848	2 342			
10 REC. FROM NON-REP. COS.								
11 REC. FROM REP. COS.								
12 TO REPORTING COS.								
13 LOSSES & ADJUSTMENTS	2 183	1 061	5 017	995	6	2 436	335	204
14 OWN CONSUMPTION	113 940	118 336	292 448	12 809	8 604	17 417	28 421	28 514
15 DOMESTIC SALES	84 404	76 728	379 790	29 880	8 788	10 575	53 860	35 908
LUBE OILS & GREASES								
1 PRODUCTION	195 396	188 897	622 070	54 804	55 418	50 193	48 195	51 617
2 INTERPRODUCT TRANSFERS	-78	- 484	534	665	3	-2	99	- 106
4 TRANSFERS TO REF. FEED.	5 336	6 607	20 132	2 412	440	1 875	1 952	2 079
5 IMPORTS	34 461	33 821	106 719	8 140	8 638	8 289	9 415	11 102
6 EXPORTS	58 033	42 663	180 347	18 166	15 206	13 194	19 989	13 342
7 INTERPROVINCIAL -IN-	22 483	22 601	88 943	5 774	6 371	6 476	5 842	3 645
8 INTERPROVINCIAL -OUT-	74 119	62 658	229 305	18 804	20 338	18 221	21 642	20 796
9 CLOSING INVENTORY	137 482	111 200	132 970	133 741	128 941	130 857	115 952	110 157
10 REC. FROM NON-REP. COS.	16 504	8 217	67 762	5 821	4 564	4 324	6 077	6 136
11 REC. FROM REP. COS.	12 641	11 686	41 840	4 025	3 899	3 254	3 864	3 916
12 TO REPORTING COS.	12 946	20 442	49 698	4 068	4 572	3 008	4 678	3 744
13 LOSSES & ADJUSTMENTS	1 021	2 880	- 402	808	1 879	- 520	629	405
14 OWN CONSUMPTION	206	687	823	18	40	41	28	19
15 DOMESTIC SALES	142 096	150 571	466 827	38 694	41 218	34 799	39 479	41 720
STILL GAS								
1 PRODUCTION	506 766	527 561	1 558 284	130 814	119 307	136 247	156 190	96 765
2 INTERPRODUCT TRANSFERS	10 189	381	24 994	1 919	2 607	2 776	2 868	2 528
9 CLOSING INVENTORY	18 259			13 389	17 904	7 774	4 079	2 792
11 REC. FROM REP. COS.								
12 TO REPORTING COS.								
13 LOSSES & ADJUSTMENTS	- 170	10	4 872		3 484	164	693	
14 OWN CONSUMPTION	511 403	522 697	1 583 362	136 461	112 922	148 095	161 069	100 580
15 DOMESTIC SALES	4 508	5 235	12 089	1 142	993	894	991	
OTHER PRODUCTS								
1 PRODUCTION	638 325	480 099	1 789 829	194 735	123 922	137 897	127 034	129 518
2 INTERPRODUCT TRANSFERS	- 139 067	- 115 080	- 468 726	-40 228	-97 975	-8 276	-32 853	-16 451
4 TRANSFERS TO REF. FEED.	866 653	782 218	2 632 060	164 080	164 968	183 180	157 125	174 138
5 IMPORTS	5 552		56 706				18 829	11 846
6 EXPORTS	8 827	1 292	23 432	1 327	2 319	2 616	2 621	2 449
7 INTERPROVINCIAL -IN-	538 735	380 462	1 221 928	59 367	55 678	58 504	75 037	84 382
8 INTERPROVINCIAL -OUT-	35 586	7 069	144 890	1 750	1 675	44 336	32 871	2 008
9 CLOSING INVENTORY	298 641	264 110	231 493	339 881	287 353	267 968	263 806	315 533
10 REC. FROM NON-REP. COS.	37 833	158 503	322 360	8 747	45 061	7 740	12 997	37 940
11 REC. FROM REP. COS.	361 028	343 867	907 585	43 111	22 759	94 024	59 173	41 219
12 TO REPORTING COS.	381 550	325 246	904 123	46 960	22 738	72 157	58 712	43 284
13 LOSSES & ADJUSTMENTS	15 326	7 943	-62 308	-3 973	-1 266	-3 668	1 250	2 360
14 OWN CONSUMPTION								
15 DOMESTIC SALES	53 722	91 466	173 891	14 348	11 539	10 653	11 800	12 488

TABLEAU 1. APPROVISIONNEMENT ET UTILISATION, PRODUITS PÉTROLIERS, ONTARIO, AVRIL 1995

OCT. 1994	NOV. 1994	DEC. 1994	JAN. 1995	FEB. 1995	MAR. 1995	APR. 1995	APR. 1994	MÈTRES CUBES
OCT. 1994	NOV. 1994	DÉC. 1994	JAN. 1995	FÉV. 1995	MARS 1995	AVR. 1995	AVR. 1994	
								ASPHALTE
60 620	28 637	28 778	43 093	36 697	46 241	43 930	38 339	PRODUCTION 1
								ÉCHANGES INTER-PRODUITS 2
45 900	18 200	20 700	9 400	3 400	4 000	3 700	9 800	IMPORTATIONS 5
5 129	352	200	399	243	558	94	7 460	EXPORTATIONS 6
2 795	8 188	4 376	7 976	398	8 933		6 536	ENTRÉES INTER-PROVINCES 7
	201	83	7					SORTIES INTER-PROVINCES 8
47 201	31 255	40 054	51 838	54 699	59 969	79 049	75 182	INVENTAIRE DE FERMETURE 9
								ARRIV. SOC. NON-DÉCLAR. 10
							-76	ARRIV. DES SOC. DÉCLAR. 11
								EXPÉD. AUX SOC. DÉCLAR. 12
- 358	-3 341	- 192	- 947	-8	- 929	- 921	- 128	PERTES & RECTIFICATIONS 13
								AUTO CONSOMMATION 14
101 941	73 759	44 964	49 226	37 399	54 275	29 377	53 321	VENTES INTÉRIEURES 15
								COKE
39 669	39 540	42 806	44 525	49 687	48 165	39 722	37 877	PRODUCTION 1
								ÉCHANGES INTER-PRODUITS 2
99 400	13 500	4 600	4 900	3 700	5 400	4 800	39 400	IMPORTATIONS 5
		564	675					EXPORTATIONS 6
				1 781			650	ENTRÉES INTER-PROVINCES 7
								SORTIES INTER-PROVINCES 8
		975		9 371	16 226	3 293	9 842	INVENTAIRE DE FERMETURE 9
								ARRIV. SOC. NON-DÉCLAR. 10
								ARRIV. DES SOC. DÉCLAR. 11
								EXPÉD. AUX SOC. DÉCLAR. 12
1 158	231	-2 531	1 471	- 410			-1 585	PERTES & RECTIFICATIONS 13
24 993	27 262	30 488	28 553	29 123	31 939	28 721	28 035	AUTO CONSOMMATION 14
112 918	25 547	17 910	19 701	13 522	14 771	28 734	48 370	VENTES INTÉRIEURES 15
								HUILES & GRAISSES LUBRIF.
56 051	53 302	57 094	62 408	49 770	53 772	22 947	44 972	PRODUCTION 1
-18	-16	-13	137	- 532	162	- 251	118	ÉCHANGES INTER-PRODUITS 2
1 774	2 351	1 913	2 078	1 878	1 316	1 335	1 980	RETOUR POUR ALIMENT. 4
9 993	9 799	6 882	9 473	6 440	10 518	7 390	7 321	IMPORTATIONS 5
14 516	13 034	14 867	10 813R	16 576R	7 721R	7 553	16 224	EXPORTATIONS 6
10 197	23 474	4 681	4 201	5 215	7 465	5 720	7 275	ENTRÉES INTER-PROVINCES 7
15 459	17 803	22 123	11 267R	10 098R	20 283R	21 010	16 759	SORTIES INTER-PROVINCES 8
107 940	121 807	132 970	145 335	143 529	145 499	111 200	137 482	INVENTAIRE DE FERMETURE 9
2 288	2 239	19 809	1 583	2 106	2 236	2 292	4 254	ARRIV. SOC. NON-DÉCLAR. 10
3 143	4 114	2 984	3 161	2 775	3 124	2 626	2 901	ARRIV. DES SOC. DÉCLAR. 11
5 882	6 543	4 257	5 926	4 256	5 695	4 565	2 428	EXPÉD. AUX SOC. DÉCLAR. 12
994	-2 610	-3 008	- 544	1 707	37R	1 680	778	PERTES & RECTIFICATIONS 13
55	400	16	648	8	28	3	16	AUTO CONSOMMATION 14
45 191	41 524	40 106	38 410R	33 057R	40 227R	38 877	36 319	VENTES INTÉRIEURES 15
								GAZ DE DISTILLATION
134 282	135 995	141 918	135 518	128 556	140 107	123 380	128 495	PRODUCTION 1
2 107			381				3 094	ÉCHANGES INTER-PRODUITS 2
9 733	1 801						18 259	INVENTAIRE DE FERMETURE 9
								ARRIV. DES SOC. DÉCLAR. 11
								EXPÉD. AUX SOC. DÉCLAR. 12
	1 565	- 864	10					PERTES & RECTIFICATIONS 13
128 510	141 090	143 232	134 542	127 296	138 751	122 108	124 510	AUTO CONSOMMATION 14
938	1 272	1 351	1 347	1 260	1 356	1 272	1 126	VENTES INTÉRIEURES 15
								AUTRES PRODUITS
214 656	129 537	94 205	120 906	112 689	122 958	123 546	144 318	PRODUCTION 1
-11 868	-17 430	- 104 578	-24 601	-28 022	-22 139	-40 318	-19 362	ÉCHANGES INTER-PRODUITS 2
292 738	287 178	342 000	179 119	147 133	264 884	191 082	187 754	RETOUR POUR ALIMENT. 4
	14 924	5 555						IMPORTATIONS 5
1 495	1 092	686	1 292				2 159	EXPORTATIONS 6
93 375	158 362	118 488	100 302	83 668	114 209	82 283	87 972	ENTRÉES INTER-PROVINCES 7
1 144	1 533	23 987	2 038	848	1 145	3 038	1 494	SORTIES INTER-PROVINCES 8
328 933	306 329	231 493	247 275	271 892	250 707	264 110	298 641	INVENTAIRE DE FERMETURE 9
28 728	19 966	123 348	28 865	30 339	45 495	53 804	9 125	ARRIV. SOC. NON-DÉCLAR. 10
73 938	98 510	113 823	83 764	80 142	101 765	78 196	89 215	ARRIV. DES SOC. DÉCLAR. 11
79 557	98 739	100 426	84 583	83 695	89 682	67 286	100 193	EXPÉD. AUX SOC. DÉCLAR. 12
-4 713	-4 269	-63 355	4 065	-3 632	786	6 724	12 974	PERTES & RECTIFICATIONS 13
								AUTO CONSOMMATION 14
15 208	22 200	21 933	22 357	26 155	26 976	15 978	11 228	VENTES INTÉRIEURES 15

TABLE 1. SUPPLY AND DISPOSITION OF PETROLEUM PRODUCTS, ALBERTA, APRIL 1995

CUBIC METRES	CUM. 1994	CUM. 1995	YEAR 1994	MAY 1994	JUNE 1994	JULY 1994	AUG. 1994	SEP. 1994
	CUM. 1994	CUM. 1995	ANN. 1994	MAY 1994	JUN 1994	JUL. 1994	AOOT 1994	SEP. 1994
1 DOMESTIC CRUDE AND EQUIVALENT RECEIVED	6 620 406	6 378 987	19 956 175	1 612 388	1 629 732	1 884 537	1 770 511	1 601 384
A WESTERN CANADA	6 620 406	6 378 987	19 956 175	1 612 388	1 629 732	1 884 537	1 770 511	1 601 384
B EASTERN CANADA								
2 TOTAL IMPORTS OF CRUDE AND EQUIV.								
A ALGERIA								
B IRAN								
C IRAQ								
D KUWAIT								
E LIBYA								
F MEXICO								
G NIGERIA								
H NORWAY								
I SAUDI ARABIA								
J UNITED ARAB EMIRATES								
K UNITED KINGDOM								
L UNITED STATES								
M VENEZUELA								
N OTHERS								
3 TOTAL CRUDE AND EQUIV. RECEIVED BY REFS (1+2)	6 620 406	6 378 987	19 956 175	1 612 388	1 629 732	1 884 537	1 770 511	1 601 384
A BY PIPELINE	6 484 984	6 172 595	19 480 054	1 571 144	1 617 248	1 844 466	1 723 309	1 558 579
B BY OTHER MEANS	135 422	206 392	476 121	41 244	12 484	40 071	47 202	42 805
4 OPENING INVENTORY CRUDE	305 979	305 554	305 979	257 655	266 942	284 696	324 559	279 321
5 CLOSING INVENTORY CRUDE	257 655	315 698	305 554	266 942	284 696	324 559	279 321	315 489
6 LOSSES & ADJUSTMENTS	- 428	-3 426	-12 374	174	- 684	- 716	529	-6 229
7 CRUDE & EQUIV. CHARGED	6 669 158	6 372 269	19 968 974	1 602 927	1 612 662	1 845 390	1 815 220	1 571 445
A CONVENTIONAL CRUDE LIGHT	3 532 041	3 095 901	10 058 750	789 561	761 814	885 847	897 341	854 968
B CONVENTIONAL CRUDE HEAVY	266 456	189 364	949 498	75 675	83 700	87 163	107 436	97 054
C SYNTHETIC CRUDE OIL	2 578 517	2 611 491	7 978 336	678 830	701 510	762 913	713 674	532 542
D CRUDE BITUMEN	194 560	388 916	685 509	32 319	38 446	82 188	69 482	59 921
E CONDENSATE & PENTANES	97 584	86 597	296 881	26 542	27 192	27 279	27 287	26 960
8 OTHER MATERIALS CHARGED	530 438	507 462	1 499 226	62 358	74 492	99 449	111 001	129 445
A CRUDE TOPS		11 686	1 422					
B CRUDE BOTTOMS								
C LPG'S	444 130	424 712	1 252 910	44 867	58 512	77 998	89 707	110 846
D NATURAL GAS	65 965	50 733	182 888	14 094	13 993	15 061	15 135	12 627
E LUBES FOR REPROCESSING	7 033	7 983	16 180	294	1 968	2 058	412	1 535
F OTHER FEEDSTOCKS	13 310	12 348	45 826	3 103	19	4 332	5 747	4 437
9 TOTAL FEED CHARGED (7+B)	7 199 596	6 879 731	21 468 200	1 665 285	1 687 154	1 944 839	1 926 221	1 700 890
10 REFINERY LOSSES	- 275 323	- 266 257	- 821 961	-52 643	-62 905	-83 247	-70 518	-62 600
TOTAL, ALL PRODUCTS								
1 REFINERY PRODUCTION	7 474 919	7 145 988	22 290 161	1 717 928	1 750 059	2 028 086	1 996 739	1 763 490
4 TRANSFERS TO REFINERY FEEDSTOCKS	530 438	507 462	1 499 226	62 358	74 492	99 449	111 001	129 445
5 IMPORTS	8 862	8 077	93 463	2 200	8 932	12 141	5 934	52 612
6 EXPORTS	121 825	90 851	386 102	34 462	34 644	38 042	39 510	35 670
7 INTERPROVINCIAL -IN-	114 023	197 753	446 984	58 606	73 399	47 044	56 278	26 620
8 INTERPROVINCIAL -OUT-	3 396 565	3 330 988	10 025 834	891 615	716 120	884 184	883 672	908 546
9 CLOSING INVENTORY	1 825 382	2 176 199	1 827 517	1 676 820	1 773 078	1 881 071	1 871 022	1 529 208
10 REC. FROM NON-REP. COS.	542 130	537 995	1 464 346	61 699	76 110	99 926	109 121	73 551
11 REC. FROM REP. COS.	1 713 511	2 429 351	6 548 796	461 326	446 410	461 173	687 734	679 837
12 DEL. TO REPORTING COS.	1 792 454	2 476 179	6 701 621	449 694	455 842	466 218	669 650	797 328
13 LOSSES & ADJUSTMENTS	26 159	9 494	18 600	-5 851	-8 279	-4 676	-7 209	15 306
14 OWN CONSUMPTION	360 142	326 197	1 024 553	72 865	76 410	89 468	90 579	76 737
15 DOMESTIC SALES	3 159 570	3 229 311	10 721 387	945 178	909 423	967 692	1 078 652	974 892

TABLEAU 1. APPROVISIONNEMENT ET UTILISATION, PRODUITS PÉTROLIERS, ALBERTA, AVRIL 1995

OCT. 1994	NOV. 1994	DEC. 1994	JAN. 1995	FEB. 1995	MAR. 1995	APR. 1995	APR. 1994	
OCT. 1994	NOV. 1994	DÉC. 1994	JAN. 1995	FÉV. 1995	MARS 1995	AVR. 1995	AVR. 1994	MÈTRES CUBES
1 651 018	1 546 869	1 639 330	1 865 961	1 657 001	1 796 790	1 059 235	1 591 986	ARRIVAGES DE PÉTROLE BRUT & ÉQUIV. DOMESTIQUE DE L'OUEST DU CANADA DE L'EST DU CANADA
1 651 018	1 546 869	1 639 330	1 865 961	1 657 001	1 796 790	1 059 235	1 591 986	1
								A
								B
								TOTAL DES IMPORTATIONS DE BRUT ET D'ÉQUIVALENTS
								2
								ALGERIE
								A
								IRAN
								B
								IRAQ
								C
								KOWEIT
								D
								LYBIE
								E
								MEXIQUE
								F
								NIGÉRIA
								G
								NORVÈGE
								H
								ARABIE SAOUDITE
								I
								ÉMIRATS ARABES UNIS
								J
								ROYAUME-UNI
								K
								ÉTATS UNIS
								L
								VENEZUELA
								M
								AUTRES
								N
								TOTAL ARRIV. DE BRUT ET ÉQUIV. AUX RAFFS. (1+2) PAR PIPE-LINE PAR D'AUTRES MOYENS
1 651 018	1 546 869	1 639 330	1 865 961	1 657 001	1 796 790	1 059 235	1 591 986	3
1 597 834	1 500 324	1 582 166	1 810 806	1 601 470	1 747 190	1 013 129	1 551 320	A
53 184	46 545	57 164	55 155	55 531	49 600	46 106	40 666	B
315 489	339 331	297 874	305 554	269 753	271 280	285 641	296 271	4
359 331	297 874	305 554	269 753	271 280	285 641	315 698	257 655	5
-1 892	-1 234	-1 894	52	-3 065	-2 790	2 377	-59	6
								STOCKS DE BRUT - DÉBUT
								4
								STOCKS DE BRUT - FIN
								5
								Pertes et rectifications
								6
1 629 068	1 589 560	1 633 544	1 901 710	1 658 539	1 785 219	1 026 801	1 630 641	BRUT & ÉQUIV. INTRODUIT
846 364	749 694	741 120	947 723	855 977	953 940	338 261	1 006 636	A
101 279	48 253	82 482	82 545	44 139	45 779	16 901	37 697	B
582 687	716 526	711 137	755 703	611 026	654 381	590 381	481 391	C
88 720	50 912	68 961	91 332	123 759	102 839	70 986	85 521	D
10 018	24 175	29 844	24 407	23 638	28 280	10 272	19 396	E
152 193	163 134	176 716	163 375	137 585	121 367	85 135	98 581	8
	1 422		3 346		4 200	4 140		AUTRES MAT. UTILISÉES
								8
131 756	139 050	156 044	144 352	120 691	94 190	65 479	80 048	PRODUITS DE DÉCANTATION
13 003	16 466	16 544	12 496	12 537	13 336	12 364	13 817	A
7 434	5 364	2 048	2 268	3 042	2 876	1 152	1 942	RÉSIDUS DE BRUT
		2 080	2 268	1 315	6 765	2 000	2 774	B
1 781 261	1 752 694	1 810 260	2 065 085	1 796 124	1 906 586	1 111 956	1 729 222	C
-63 157	-74 151	-77 417	-78 209	-69 358	-70 371	-48 319	-64 420	GAZ NATUREL
								D
								LUBRIFIANTS RECYCLABLES
								E
								AUTRES CHARGES D'ALIMEN.
								F
1 844 418	1 826 845	1 887 677	2 143 294	1 865 482	1 976 957	1 160 255	1 793 642	TOTAL ALIMENTATION(7+8)
								9
								Pertes en raffinerie
								10
								TOTAL, TOUS LES PRODUITS
								PROD. DES RAFFINERIES
								1
152 193	163 134	176 716	163 375	137 585	121 367	85 135	98 581	RETOUR POUR ALIMENTATION DES RAFFINERIES
1 880	602	300	387	1 518	3 560	2 612	2 600	4
29 177	26 839	25 933	21 974	19 445	20 253	29 179	36 078	IMPORTATIONS
20 384	8 338	42 292	55 117R	54 978R	43 285R	44 373	18 113	5
615 062	803 644	924 426	1 007 297R	850 024R	732 564R	741 103	805 578	EXPORTATIONS
								6
1 730 716	1 824 149	1 827 517	2 091 481	2 291 925	2 631 319	2 176 199	1 825 382	ENTRÉES INTER-PROVINCES
156 992	165 786	179 031	161 868	140 495	124 870	110 762	109 088	7
713 948	669 937	714 920	607 315	562 635	649 806	609 595	373 767	SORTIES INTER-PROVINCES
706 867	645 157	718 411	591 761	593 730	620 360	670 328	404 350	8
								INVENTAIRE DE FERMETURE
								9
								ARRIV. SOC. NON-DÉCLAR.
								10
								ARRIV. DES SOC. DÉCLAR.
								11
								EXPÉD. AUX SOC. DÉCLAR.
								12
								Pertes & rectifications
								13
								AUTO CONSOMMATION
								14
957 688	853 054	875 238	825 829R	741 416R	882 187R	779 879	782 581	VENTES INTÉRIEURES
								15

TABLE 1. SUPPLY AND DISPOSITION OF PETROLEUM PRODUCTS, ALBERTA, APRIL 1995

CUBIC METRES	CUM. 1994	CUM. 1995	YEAR 1994	MAY 1994	JUNE 1994	JULY 1994	AUG. 1994	SEP. 1994
	CUM. 1994	CUM. 1995	ANN. 1994	MAY 1994	JUN 1994	JUL. 1994	A00T 1994	SEP. 1994
PROPANE & PROPANE MIXES								
1 PRODUCTION	140 324	130 133	426 892	28 585	39 707	41 012	36 393	35 340
2 INTERPRODUCT TRANSFERS								
A. OF WHICH TO PETROCHEMS								
3 NET PRODUCTION	140 324	130 133	426 892	28 585	39 707	41 012	36 393	35 340
4 TRANSFERS TO REF. FEED.								
5 IMPORTS								
6 EXPORTS								
7 INTERPROVINCIAL -IN-	536	2 951	1 722	259		43	276	278
8 INTERPROVINCIAL -OUT-	286	4 762	734		79	278		
9 CLOSING INVENTORY	818	10 288	6 145	2 726	2 085	2 897	1 870	3 264
10 REC. FROM NON-REP. COS.								
11 REC. FROM REP. COS.								
12 TO REPORTING COS.								
13 LOSSES & ADJUSTMENTS	397	-7 853	-6 229	-2 430	529	- 512	344	- 763
14 OWN CONSUMPTION								
15 DOMESTIC SALES	142 186	132 032	430 791	29 366	39 740	40 477	37 352	34 987
16 TOTAL EXPORT(N.E.B.145)	150 509	102 391	400 605	35 956	10 880	8 757	12 751	23 001
BUTANE & BUTANE MIXES								
1 PRODUCTION	261 267	261 426	751 058	42 831	38 640	61 072	70 630	60 520
2 INTERPRODUCT TRANSFERS	- 159 557	- 149 809	- 407 711	-13 658	-11 852	-21 772	-23 792	-25 985
A. OF WHICH TO PETROCHEMS								
3 NET PRODUCTION	101 710	111 617	343 347	29 173	26 788	39 300	46 838	34 535
4 TRANSFERS TO REF. FEED.	444 130	424 712	1 252 910	44 867	58 512	77 998	89 707	110 846
5 IMPORTS			46 112					46 112
6 EXPORTS								
7 INTERPROVINCIAL -IN-								
8 INTERPROVINCIAL -OUT-								
9 CLOSING INVENTORY	20 304	12 532	11 528	17 176	19 293	17 541	20 749	11 550
10 REC. FROM NON-REP. COS.	452 114	443 346	1 209 080	42 801	58 720	78 091	89 697	56 141
11 REC. FROM REP. COS.			69					
12 TO REPORTING COS.								
13 LOSSES & ADJUSTMENTS	1	-1				-1		1
14 OWN CONSUMPTION								
15 DOMESTIC SALES	109 102	129 248	353 883	30 235	24 879	41 146	43 620	35 140
16 TOTAL EXPORT(N.E.B.145)	133 287	119 086	355 643	14 950	12 805	14 276	14 455	11 472
PETRO-CHEM FEEDSTOCKS								
1 PRODUCTION	108 358	124 686	345 188	30 091	30 180	31 166	33 288	23 107
2 INTERPRODUCT TRANSFERS			-53				-53	
A. OF WHICH ENERGY								
BACKFLOWS								
3 NET PRODUCTION	108 358	124 686	345 135	30 091	30 180	31 166	33 235	23 107
4 TRANSFERS TO REF. FEED.								
5 IMPORTS								
6 EXPORTS								
7 INTERPROVINCIAL -IN-								
8 INTERPROVINCIAL -OUT-								
9 CLOSING INVENTORY	353	955	493	893	740	838	845	396
10 REC. FROM NON-REP. COS.								
11 REC. FROM REP. COS.								
12 TO REPORTING COS.								
13 LOSSES & ADJUSTMENTS	917	2	867	-50	45	9	-53	
14 OWN CONSUMPTION								
15 DOMESTIC SALES	107 507	124 222	344 194	29 601	30 288	31 059	33 281	23 556
NAPHTHA SPECIALTIES								
1 PRODUCTION	7 736	6 847	18 805	961	1 468	847	2 732	1 440
2 INTERPRODUCT TRANSFERS	2 684	2 768	8 237	518	1 148	530	504	747
3 NET PRODUCTION	10 420	9 615	27 042	1 479	2 616	1 377	3 236	2 187
4 TRANSFERS TO REF. FEED.								
5 IMPORTS	200		500	100	100		100	
6 EXPORTS	269	251	768	54	57	96	97	78
7 INTERPROVINCIAL -IN-	146	2	146					
8 INTERPROVINCIAL -OUT-	8 181	8 249	23 096	1 537	2 289	1 707	2 220	1 979
9 CLOSING INVENTORY	4 578	4 382	4 054	4 257	3 927	3 557	3 917	3 942
10 REC. FROM NON-REP. COS.			4					
11 REC. FROM REP. COS.	788	897	2 850	162	257	103	511	119
12 TO REPORTING COS.	801	812	2 632	168	259	101	507	275
13 LOSSES & ADJUSTMENTS	-1 853	-1 575	-4 944	- 488	- 133	- 761	- 118	- 623
14 OWN CONSUMPTION								
15 DOMESTIC SALES	2 315	2 449	7 673	791	831	707	781	572

TABLEAU 1. APPROVISIONNEMENT ET UTILISATION, PRODUITS PÉTROLIERS, ALBERTA, AVRIL 1995

OCT. 1994	NOV. 1994	DEC. 1994	JAN. 1995	FEB. 1995	MAR. 1995	APR. 1995	APR. 1994	
OCT. 1994	NOV. 1994	DÉC. 1994	JAN. 1995	FÉV. 1995	MARS 1995	AVR. 1995	AVR. 1994	MÈTRES CUBES
PROPANE & MÉL DE PROPANE								
44 985	23 531	37 015	34 012	33 137	37 133	25 851	25 835	PRODUCTION 1
								ÉCHANGES INTER-PRODUITS 2
44 985	23 531	37 015	34 012	33 137	37 133	25 851	25 835	PORTION POUR PÉTROCHIM. A. 3
								PRODUCTION NETTE 3
								RETOUR POUR ALIMENT. 4
								IMPORTATIONS 5
	330				2 951			EXPORTATIONS 6
		91	89	3 618	885		213	ENTRÉES INTER-PROVINCES 7
4 437	6 656	6 145	5 681	1 417	3 218	10 288	818	SORTIES INTER-PROVINCES 8
								INVENTAIRE DE FERMETURE 9
								ARRIV. SOC. NON-DÉCLAR. 10
								ARRIV. DES SOC. DÉCLAR. 11
								EXPÉD. AUX SOC. DÉCLAR. 12
-1 258	-2 418	- 118	-1 140	-1 082	-1 042	-4 589	-28	PERTES & RECTIFICATIONS 13
								AUTO CONSOMMATION 14
45 070	24 060	37 553	35 527	34 865	38 440	23 200	26 328	VENTES INTÉRIEURES 15
38 353	50 988	69 410	62 435	39 956R			20 900	TOTAL EXPORT(O.N.E.145) 16
BUTANE ET MÉL DE BUTANE								
46 839	78 559	90 700	80 111	67 687	65 421	48 207	65 553	PRODUCTION 1
-40 012	-49 175	-61 908	-53 989	-44 087	-34 725	-17 008	-26 372	ÉCHANGES INTER-PRODUITS 2
6 827	29 384	28 792	26 122	23 600	30 696	31 199	39 181	PORTION POUR PÉTROCHIM. A. 3
								PRODUCTION NETTE 3
								RETOUR POUR ALIMENT. 4
								IMPORTATIONS 5
								EXPORTATIONS 6
								ENTRÉES INTER-PROVINCES 7
								SORTIES INTER-PROVINCES 8
								INVENTAIRE DE FERMETURE 9
10 575	9 338	11 528	9 787	12 388	11 850	12 532	20 304	ARRIV. SOC. NON-DÉCLAR. 10
133 116	140 013	158 387	145 093	122 473	96 153	79 627	80 585	ARRIV. DES SOC. DÉCLAR. 11
69								EXPÉD. AUX SOC. DÉCLAR. 12
-1				-1				PERTES & RECTIFICATIONS 13
								AUTO CONSOMMATION 14
9 232	31 584	28 945	28 604	22 782	33 197	44 665	40 182	VENTES INTÉRIEURES 15
25 892	64 321	64 185	55 151	63 935R			20 802	TOTAL EXPORT(O.N.E.145) 16
CHARGES PÉTROCHIMIQUES								
22 817	32 520	33 661	32 647	28 492	30 626	32 921	27 336	PRODUCTION 1
								ÉCHANGES INTER-PRODUITS 2
								DONT LE RENVOI DES PRODUITS ÉNERGÉTIQUES A. 3
22 817	32 520	33 661	32 647	28 492	30 626	32 921	27 336	PRODUCTION NETTE 3
								RETOUR POUR ALIMENT. 4
								IMPORTATIONS 5
								EXPORTATIONS 6
								ENTRÉES INTER-PROVINCES 7
								SORTIES INTER-PROVINCES 8
								INVENTAIRE DE FERMETURE 9
								ARRIV. SOC. NON-DÉCLAR. 10
								ARRIV. DES SOC. DÉCLAR. 11
								EXPÉD. AUX SOC. DÉCLAR. 12
433	361	493		749	852	955	353	PERTES & RECTIFICATIONS 13
								AUTO CONSOMMATION 14
								VENTES INTÉRIEURES 15
22 780	32 592	33 530	33 139	27 743	30 523	32 817	27 659	TOTAL EXPORT(O.N.E.145) 16
PROD SPÉCIAUX BASE/NAPH								
705	1 169	1 747	1 800	1 386	1 864	1 797	2 613	PRODUCTION 1
498	1 049	559	779	802	618	569	591	ÉCHANGES INTER-PRDDUITS 2
1 203	2 218	2 306	2 579	2 188	2 482	2 366	3 204	PRODUCTION NETTE 3
								RETOUR POUR ALIMENT. 4
								IMPORTATIONS 5
	79	38	77	75	62	37	77	EXPORTATIONS 6
				1	1			ENTRÉES INTER-PROVINCES 7
1 181	1 939	2 063	2 149	2 140	1 990	1 970	2 128	SORTIES INTER-PROVINCES 8
								INVENTAIRE DE FERMETURE 9
4 215	4 231	4 054	5 399	4 026	4 105	4 382	4 578	ARRIV. SOC. NON-DÉCLAR. 10
	4							ARRIV. DES SOC. DÉCLAR. 11
485	306	119	212	211	220	254	269	EXPÉD. AUX SOC. DÉCLAR. 12
78	284	159	175	193	251	193	274	
- 422	- 415	- 131	-1 625	868	- 461	- 357	- 488	PERTES & RECTIFICATIONS 13
								AUTO CONSOMMATION 14
578	625	473	670	497	782	500	480	VENTES INTÉRIEURES 15

TABLE 1. SUPPLY AND DISPOSITION OF PETROLEUM PRODUCTS, ALBERTA, APRIL 1995

CUBIC METRES	CUM. 1994	CUM. 1995	YEAR 1994	MAY 1994	JUNE 1994	JULY 1994	AUG. 1994	SEP. 1994
	CUM. 1994	CUM. 1995	ANN. 1994	MAI 1994	JUIN 1994	JULI. 1994	AOUT 1994	SEP. 1994
AVIATION GASOLINE								
1 PRODUCTION	31 080	18 847	98 012	6 905	5 211	17 877	8 035	12 259
2 INTERPRODUCT TRANSFERS	- 152	- 366	- 628	-58	- 196	-48	-93	-27
3 NET PRODUCTION	30 928	18 481	97 384	6 867	5 015	17 829	7 942	12 232
4 TRANSFERS TO REF. FEED.	17	7	58	5	3	11	7	8
5 IMPORTS								
6 EXPORTS	38		108	70				
7 INTERPROVINCIAL -IN-		2	10 720		2 000		7 525	1 194
8 INTERPROVINCIAL -OUT-	20 260	15 798	92 426	8 141	15 539	10 395	16 506	11 162
9 CLOSING INVENTORY	10 207	6 799	8 142	9 528	3 404	8 100	6 976	8 091
10 REC. FROM NON-REP. COS.								
11 REC. FROM REP. COS.	6 239	6 364	46 900	1 976	25 240	3 349	3 383	2 114
12 TO REPORTING COS.	6 270	6 661	41 681	2 737	21 866	3 255	909	2 426
13 LOSSES & ADJUSTMENTS	4 185	- 875	5 504	-2 813	-1 102	1 177	1 051	- 454
14 OWN CONSUMPTION								
15 DOMESTIC SALES	3 280	4 599	14 175	1 382	2 073	1 644	1 501	1 283
MOTOR GASOLINE								
1 PRODUCTION	2 703 336	2 545 280	8 451 712	654 923	687 014	774 523	807 883	707 680
2 INTERPRODUCT TRANSFERS	206 978	356 586	449 017	10 789	13 890	10 324	25 320	27 823
3 NET PRODUCTION	2 910 314	2 901 866	8 900 729	665 712	700 904	784 847	833 203	735 503
4 TRANSFERS TO REF. FEED.	71	82	279	23	15	26	34	34
5 IMPORTS	4 000	2 700	4 500		100		200	
6 EXPORTS								
7 INTERPROVINCIAL -IN-	30 723	22 860	162 754	38 489	46 916	17 085	13 535	4 602
8 INTERPROVINCIAL -OUT-	1 366 181	1 516 715	4 321 518	430 638	296 390	377 053	418 230	427 255
9 CLOSING INVENTORY	554 294	594 343	586 150	441 914	528 930	548 263	559 835	391 346
10 REC. FROM NON-REP. COS.								
11 REC. FROM REP. COS.	988 289	1 349 495	3 960 826	274 367	286 976	316 994	437 872	416 295
12 TO REPORTING COS.	1 054 256	1 387 108	4 063 160	273 951	275 833	318 300	437 643	511 475
13 LOSSES & ADJUSTMENTS	14 203	10 744	35 257	1 610	533	3 224	-2 409	5 394
14 OWN CONSUMPTION	87	62	199		20		20	6
15 DOMESTIC SALES	1 350 326	1 354 017	4 428 138	384 726	375 089	400 990	419 720	380 725
SALES BY GRADE:								
16 PREMIUM	107 207	113 259	354 118	32 574	31 078	35 595	35 165	29 631
17 MID GRADE	47 289	44 303	142 429	12 481	12 438	13 049	12 213	11 573
18 REGULAR NO-LEAD	1 195 830	1 196 355	3 931 367	339 671	331 473	352 346	372 227	339 512
19 REGULAR LEADED		100	224		100		115	9
20 RETAIL SALES OF MOGAS	1 150 933	1 154 564	3 762 732	329 359	321 109	332 525	348 057	315 720
AV-TURBO FUEL KERO TYPE								
1 PRODUCTION	261 436	273 119	800 844	61 383	63 361	83 927	78 675	62 384
2 INTERPRODUCT TRANSFERS	-9 004	10 186	-17 163	-1 222	-3 404	3 044	-2 486	- 489
3 NET PRODUCTION	252 432	283 305	783 681	60 161	59 957	86 971	76 189	61 895
4 TRANSFERS TO REF. FEED.								
5 IMPORTS								
6 EXPORTS								
7 INTERPROVINCIAL -IN-		5 569	10 006	38		7 000		
8 INTERPROVINCIAL -OUT-	92 632	108 994	282 237	22 784	22 551	27 779	28 218	17 745
9 CLOSING INVENTORY	54 152	59 764	44 434	45 490	39 969	58 610	55 779	55 600
10 REC. FROM NON-REP. COS.								
11 REC. FROM REP. COS.	23 793	42 270	49 087	2 978	1 509	1 776	774	972
12 TO REPORTING COS.	25 685	48 074	46 903	1 319	1 555	801	1 622	194
13 LOSSES & ADJUSTMENTS	1 689	1 191	17 051	8 413	- 360	84	290	1 622
14 OWN CONSUMPTION								
15 DOMESTIC SALES	148 292	157 555	498 374	39 323	43 241	48 442	49 664	43 485
AV-TURBO FUEL NAPH TYPE								
1 PRODUCTION	114 262	87 685	295 830	39 729	28 682	33 538	16 016	21 369
2 INTERPRODUCT TRANSFERS	2 844	- 194	-2 025	-71	704	-5 839	677	- 195
3 NET PRODUCTION	117 106	87 491	293 805	39 658	29 386	27 699	16 693	21 174
4 TRANSFERS TO REF. FEED.	6	5	15	1	1	2	1	1
5 IMPORTS								
6 EXPORTS								
7 INTERPROVINCIAL -IN-		25	12 981	5 000	2 004		1 697	
8 INTERPROVINCIAL -OUT-	72 612	38 052	177 423	20 087	14 386	15 283	14 331	13 033
9 CLOSING INVENTORY	23 915	30 660	18 394	27 113	23 832	28 944	19 272	19 788
10 REC. FROM NON-REP. COS.								
11 REC. FROM REP. COS.	9 956	9 595	37 188	2 588	3 680	3 701	5 046	7 337
12 TO REPORTING COS.	8 482	9 726	34 170	2 756	3 568	3 714	2 615	7 134
13 LOSSES & ADJUSTMENTS	1 309	-5 090	-1 292	-2 930	-1 346	1 938	374	-1 520
14 OWN CONSUMPTION								
15 DOMESTIC SALES	39 053	42 152	133 579	24 134	21 742	5 351	15 787	9 347

TABLEAU 1. APPROVISIONNEMENT ET UTILISATION, PRODUITS PÉTROLIERS, ALBERTA, AVRIL 1995

OCT. 1994	NOV. 1994	DEC. 1994	JAN. 1995	FEB. 1995	MAR. 1995	APR. 1995	APR. 1994	
OCT. 1994	NOV. 1994	DÉC. 1994	JAN. 1995	FÉV. 1995	MARS 1995	AVR. 1995	AVR. 1994	MÈTRES CUBES
8 616	6 219	1 810	8 384	4 014	6 294	155	11 253	ESSENCE D'AVIATION
-30	-28	-16	-24	-15	-29	-298	-70	PRODUCTION 1
8 586	6 191	1 794	8 360	3 999	6 265	- 143	11 163	ÉCHANGES INTER-PRODUITS 2
1	5	1	1	4	2			PRODUCTION NETTE 3
								RETOUR POUR ALIM. 4
								IMPORTATIONS 5
								EXPORTATIONS 6
								ENTRÉES INTER-PROVINCES 7
5 414	1 455	3 554	3 836	2 080	4 389	5 493	8 237	SORTIES INTER-PROVINCES 8
7 511	9 781	8 142	8 582	10 582	10 363	6 799	10 207	INVENTAIRE DE FERMETURE 9
1 985	838	1 776	1 383	916	2 025	2 040	1 502	ARRIV. SOC. NON-DÉCLAR. 10
1 754	1 276	1 188	1 383	1 187	2 091	2 000	2 248	ARRIV. DES SOC. DÉCLAR. 11
2 781	1 034	- 355	3 029	-1 256	785	-3 433	- 119	EXPÉD. AUX SOC. DÉCLAR. 12
								PERTES & RECTIFICATIONS 13
								AUTO CONSOMMATION 14
1 201	989	822	1 054	901	1 242	1 402	960	VENTES INTÉRIEURES 15
								ESSENCE POUR MOTEURS
652 344	719 721	744 288	749 727	701 738	702 662	391 153	667 398	PRODUCTION 1
40 540	50 260	63 093	55 215	45 216	35 877	220 278	27 742	ÉCHANGES INTER-PRODUITS 2
692 884	769 981	807 381	804 942	746 954	738 539	611 431	695 140	PRDUCTION NETTE 3
24	25	27	32	36	14		17	RETOUR POUR ALIM. 4
				1 000	1 700			IMPORTATIONS 5
8 853	1 534	1 017	5 877	10 500	1 672	4 811	3 087	EXPORTATIONS 6
246 209	317 724	441 838	437 612	380 398	351 112	347 593	327 237	ENTRÉES INTER-PROVINCES 7
482 911	601 797	586 150	614 564	624 051	689 778	594 343	554 294	SORTIES INTER-PROVINCES 8
443 260	390 772	406 001	358 532	345 888	370 824	274 251	204 075	INVENTAIRE DE FERMETURE 9
425 560	355 253	410 889	356 173	385 370	341 467	304 098	232 638	ARRIV. SOC. NON-DÉCLAR. 10
3 716	5 437	3 549	3 700	2 861	- 438	4 621	5 885	ARRIV. DES SOC. DÉCLAR. 11
20	30	16	16	9	26	11	16	EXPÉD. AUX SOC. DÉCLAR. 12
377 903	364 932	373 727	343 404	326 181	354 827	329 605	324 145	PERTES & RECTIFICATIONS 13
								AUTO CONSOMMATION 14
								VENTES INTÉRIEURES 15
29 384	25 670	27 814	25 147	27 975	31 434	28 703	27 519	VENTES PAR CATÉGORIE:
11 516	10 446	11 424	11 148	11 009	11 927R	10 219	10 890	SUPER 16
357 003	328 816	334 489	307 109	287 197	311 366	290 683	285 736	INTERMÉDIAIRE 17
					100R			ORDINAIRE SANS PLOMB 18
310 469	317 937	336 623	292 783	277 512	302 151	282 118	277 497	ORDINAIRE AVEC PLOMB 19
								VENTES NETTES AU DÉTAIL 20
								CARBURÉACTEUR-TYPE KÉRO
64 284	61 165	64 229	77 718	69 179	64 774	61 448	67 171	PRODUCTION 1
-1 161	-1 416	-1 025	-1 468	- 997	- 993	13 644	9 777	ÉCHANGES INTER-PRODUITS 2
63 123	59 749	63 204	76 250	68 182	63 781	75 092	76 948	PRODUCTION NETTE 3
								RETOUR POUR ALIM. 4
								IMPORTATIONS 5
								EXPORTATIONS 6
								ENTRÉES INTER-PROVINCES 7
9 273	42 817	2 968	29 680	5 569	21 455	30 498	29 170	SORTIES INTER-PROVINCES 8
72 173	49 198	18 438	51 172	27 361	59 024	59 764	54 152	INVENTAIRE DE FERMETURE 9
8 882	5 403	44 434	14 966	57 445	10 706	11 692	5 400	ARRIV. SOC. NON-DÉCLAR. 10
6 178	5 414	4 135	12 049	6 182	10 888	18 955	10 947	ARRIV. DES SOC. DÉCLAR. 11
-3 200	291	8 222	1 464	1 351	- 213	-1 411	- 153	EXPÉD. AUX SOC. DÉCLAR. 12
43 181	39 605	43 141	41 285	37 490	40 778	38 002	36 106	PERTES & RECTIFICATIONS 13
								AUTO CONSOMMATION 14
								VENTES INTÉRIEURES 15
								CARBURÉACTEUR-TYPE MAFMT
16 608	16 359	9 267	20 752	24 038	25 376	17 519	36 198	PRODUCTION 1
-39	-83	-23	-49	-55	-70	-20	-11 020	ÉCHANGES INTER-PRODUITS 2
16 569	16 276	9 244	20 703	23 983	25 306	17 499	25 178	PRODUCTION NETTE 3
1	1	1	1	2	2		2	RETOUR POUR ALIM. 4
								IMPORTATIONS 5
								EXPORTATIONS 6
								ENTRÉES INTER-PROVINCES 7
1 767	2 513	7 382	10 204	8 407	8 706	10 735	17 084	SORTIES INTER-PROVINCES 8
9 886	10 423	18 394	21 136	26 108	32 464	30 660	23 915	INVENTAIRE DE FERMETURE 9
20 749	20 876	1 950	2 309	2 346	2 456	2 880	4 571	ARRIV. SOC. NON-DÉCLAR. 10
1 545	1 553	1 782	1 974	2 346	2 238	3 168	2 669	ARRIV. DES SOC. DÉCLAR. 11
2 501	1 735	1 665	1 974	2 346	2 238	3 168	2 669	EXPÉD. AUX SOC. DÉCLAR. 12
1 028	- 204	59	-1 794	- 735	-1 449	-1 112	- 727	PERTES & RECTIFICATIONS 13
								AUTO CONSOMMATION 14
5 504	5 747	6 914	9 526	11 300	11 934	9 392	12 222	VENTES INTÉRIEURES 15

TABLE 1. SUPPLY AND DISPOSITION OF PETROLEUM PRODUCTS, ALBERTA, APRIL 1995

CUBIC METRES	CUM. 1994	CUM. 1995	YEAR 1994	MAY 1994	JUNE 1994	JULY 1994	AUG. 1994	SEP. 1994
	CUM. 1994	CUM. 1995	ANN. 1994	MAY 1994	JUN 1994	JUL. 1994	ADOT 1994	SEP. 1994
STOVE OIL KEROSENE								
1 PRODUCTION	90 045	85 999	216 762	16 342	15 278	9 940	16 295	9 479
2 INTERPRODUCT TRANSFERS	-26 766	17 425	-29 918	11 183	4 643	-1 773	-4 041	-6 891
3 NET PRODUCTION	63 279	103 424	186 844	27 525	19 921	8 167	12 254	2 588
4 TRANSFERS TO REF. FEED.								
5 IMPORTS								184
6 EXPORTS	38	97	1 031					6
7 INTERPROVINCIAL -IN-	7 987	16	11 813		1 521	625	1 570	
8 INTERPROVINCIAL -OUT-	54 759	31 511	158 806	10 902	13 124	8 714	17 003	11 712
9 CLOSING INVENTORY	6 781	70 058	7 651	14 799	16 249	15 682	14 701	7 662
10 REC. FROM NON-REP. COS.	26 307	1 203	61 155	505	84	147	1 425	8 992
11 REC. FROM REP. COS.	38 673	5 869	93 625	9 025	6 038	2 281	2 866	8 240
12 TO REPORTING COS.								
13 LOSSES & ADJUSTMENTS	7 146	-2 270	-97	-188	698	-1 867	-4 026	-2 016
14 OWN CONSUMPTION								
15 DOMESTIC SALES	6 473	7 029	15 093	273	216	378	387	505
DIESEL FUEL OIL								
1 PRODUCTION	2 433 405	2 416 212	7 282 755	595 225	557 769	614 524	636 534	539 116
2 INTERPRODUCT TRANSFERS	-127 534	-80 413	-208 624	-15 214	-10 854	-11 653	-26 737	8 127
3 NET PRODUCTION	2 305 871	2 335 799	7 074 131	580 011	546 915	602 871	609 797	547 243
4 TRANSFERS TO REF. FEED.	11 397	10 254	34 544	1 204		4 293	3 588	2 772
5 IMPORTS	1 700	500	6 300	1 400	2 000	1 200		
6 EXPORTS	70 145	65 117	235 163	21 679	12 584	21 094	23 640	19 145
7 INTERPROVINCIAL -IN-	44 211	64 711	128 592	6 499	13 444	6 658	16 605	8 706
8 INTERPROVINCIAL -OUT-	1 252 795	1 247 122	3 514 413	302 717	237 185	324 153	272 058	300 615
9 CLOSING INVENTORY	434 212	593 056	545 455	418 760	476 499	479 704	522 954	424 655
10 REC. FROM NON-REP. COS.								
11 REC. FROM REP. COS.	625 357	974 846	2 288 380	173 052	120 386	130 423	228 255	237 783
12 TO REPORTING COS.	651 144	975 867	2 510 368	150 236	135 645	130 770	213 875	261 663
13 LOSSES & ADJUSTMENTS	13 209	20 367	19 995	-372	-747	-633	1 633	7 211
14 OWN CONSUMPTION	38	29	99			20		9
15 DOMESTIC SALES	927 023	1 009 499	3 200 190	300 950	260 339	258 250	296 633	300 616
16 LOW SULFUR	X	X	X	X	X	X	X	X
LIGHT FUEL OIL (#2 & 3)								
1 PRODUCTION								
2 INTERPRODUCT TRANSFERS	79 345	61 928	118 508	-680	379	3 353	2 167	206
3 NET PRODUCTION	79 345	61 928	118 508	-680	379	3 353	2 167	206
4 TRANSFERS TO REF. FEED.								
5 IMPORTS								
6 EXPORTS								
7 INTERPROVINCIAL -IN-	4 167	6 512	14 043	3 000	2 500		2 226	1 951
8 INTERPROVINCIAL -OUT-	58 485	40 071	91 922	1 876	1 712	5 495	4 657	62
9 CLOSING INVENTORY	-444	-5 712	-4 044	-453	-469	-383	-92	-179
10 REC. FROM NON-REP. COS.								
11 REC. FROM REP. COS.	1 939	201	2 572	11	473	17	81	
12 TO REPORTING COS.	2 421	970	4 067	124	793		81	87
13 LOSSES & ADJUSTMENTS	-13 803	-2 323	-26 928	-2 092	-1 335	-3 977	-2 767	-205
14 OWN CONSUMPTION								
15 DOMESTIC SALES	38 574	31 591	69 808	2 432	2 198	1 766	2 212	2 300
HEAVY FUEL OIL (#4,5 & 6)								
1 PRODUCTION	86 526	63 277	228 011	23 327	22 422	25 909	11 573	18 993
2 INTERPRODUCT TRANSFERS	6 972	18 921	23 050	-34	3 312		12 962	-59
3 NET PRODUCTION	93 498	82 198	251 061	23 293	25 734	25 909	24 535	18 934
4 TRANSFERS TO REF. FEED.								
5 IMPORTS			200				100	100
6 EXPORTS	14 136	4 911	33 845	2 452	3 939	2 603	2 798	3 418
7 INTERPROVINCIAL -IN-	439	5 438	7 241	308	106	67	6 280	33
8 INTERPROVINCIAL -OUT-	56 521	63 634	169 785	13 143	11 896	12 924	13 772	12 960
9 CLOSING INVENTORY	36 699	19 108	23 760	38 293	42 049	47 514	56 966	53 748
10 REC. FROM NON-REP. COS.								
11 REC. FROM REP. COS.	6 556	7 401	20 559	2 017	1 864	1 272	1 591	1 787
12 TO REPORTING COS.	6 556	7 403	20 555	2 017	1 864	1 270	1 591	1 786
13 LOSSES & ADJUSTMENTS	-856	-3 019	1 148	-210	423	-457	585	5 245
14 OWN CONSUMPTION								
15 DOMESTIC SALES	14 734	26 760	57 265	6 622	5 826	5 443	4 308	663
16 LOW SULFUR	X	X	X	X	X	X	X	X

TABLEAU 1. APPROVISIONNEMENT ET UTILISATION, PRODUITS PÉTROLIERS, ALBERTA, AVRIL 1995

OCT. 1994	NOV. 1994	DEC. 1994	JAN. 1995	FEB. 1995	MAR. 1995	APR. 1995	APR. 1994	
OCT. 1994	NOV. 1994	DÉC. 1994	JAN. 1995	FÉV. 1995	MARS 1995	AVR. 1995	AVR. 1994	MÈTRES CUBES
25 769	27 892	5 722	25 970	22 063	21 526	16 440	21 768	MAZOUT POUR PORLES
10 430	3 993	-20 696	9 762	4 660	2 709	294	-1 056	PRODUCTION 1
36 199	31 885	-14 974	35 732	26 723	24 235	16 734	20 712	ÉCHANGES INTER-PRODUITS 2
								PRODUCTION NETTE 3
322	369	118	97					RETOUR POUR ALIMENT. 4
		104		3	13			IMPORTATIONS 5
13 210	11 847	17 535	8 976	2 924	2 017	17 594	9 911	EXPORTATIONS 6
27 943	44 947	7 651	29 862	51 357	71 309	70 058	6 781	ENTRÉES INTER-PROVINCES 7
7 693	12 408	3 594	185	109	467	442	108	SORTIES INTER-PROVINCES 8
9 794	13 099	3 609	828	553	2 342	2 146	4 868	INVENTAIRE DE FERMETURE 9
								ARRIV. SOC. NON-DÉCLAR. 10
- 973	- 271	1 400	1 224	- 295	-1 427	-1 772	7 518	ARRIV. DES SOC. DÉCLAR. 11
								EXPÉD. AUX SOC. DÉCLAR. 12
1 258	2 245	3 358	2 581	2 158	1 831	459	274	PERTES & RECTIFICATIONS 13
								AUTO CONSOMMATION 14
								VENTES INTÉRIEURES 15
								CARBURANT DIESEL
596 969	634 244	674 969	711 213	594 540	695 619	414 840	581 882	PRODUCTION 1
-15 495	-16 362	7 098	-28 694	-25 061	-15 247	-11 411	-5 032	ÉCHANGES INTER-PRODUITS 2
581 474	617 882	682 067	682 519	569 479	680 372	403 429	576 850	PRODUCTION NETTE 3
5 879	3 360	2 051	2 234	1 273	6 747		2 747	RETOUR POUR ALIMENT. 4
						500	1 700	IMPORTATIONS 5
21 616	22 706	22 554	18 899	15 537	13 370	17 311	23 216	EXPORTATIONS 6
6 575	3 810	22 084	8 204	16 773	15 521	24 213	9 643	ENTRÉES INTER-PROVINCES 7
208 645	302 218	314 047	383 569R	333 435R	273 381R	256 737	316 920	SORTIES INTER-PROVINCES 8
447 437	454 352	545 455	582 438	608 260	707 744	593 056	434 212	INVENTAIRE DE FERMETURE 9
239 791	246 303	287 030	219 336	197 405	254 507	303 598	149 978	ARRIV. SOC. NON-DÉCLAR. 10
249 126	252 638	285 271	207 942	189 966	253 284	324 675	145 941	ARRIV. DES SOC. DÉCLAR. 11
								EXPÉD. AUX SOC. DÉCLAR. 12
794	1 425	-2 525	3 858	1 317	4 103	11 089	707	PERTES & RECTIFICATIONS 13
32				22	7		5	AUTO CONSOMMATION 14
318 966	278 733	278 680	256 574R	216 285R	300 024R	236 616	247 741	VENTES INTÉRIEURES 15
X	X	X	X	X	X	X	X	FAIBLE TENEUR EN SOUFRE 16
								MAZOUT LÉGER (NOS 2 & 3)
5 917	13 399	14 422	20 145	20 921	13 364	7 498	7 165	PRODUCTION 1
5 917	13 399	14 422	20 145	20 921	13 364	7 498	7 165	ÉCHANGES INTER-PRODUITS 2
								PRODUCTION NETTE 3
7	99	93	47	159	6 221	85	19	RETOUR POUR ALIMENT. 4
7 676	4 865	7 094	12 724	14 267	7 097	5 983	7 047	IMPORTATIONS 5
								EXPORTATIONS 6
- 177	-3 283	-4 044	-7 591	-10 531	-6 070	-5 712	- 444	ENTRÉES INTER-PROVINCES 7
								SORTIES INTER-PROVINCES 8
		51	103	67	31		18	INVENTAIRE DE FERMETURE 9
42	228	291	498	260	161	51	314	ARRIV. SOC. NON-DÉCLAR. 10
								ARRIV. DES SOC. DÉCLAR. 11
-4 803	3 762	-1 708	- 838	- 881	81	- 685	-2 556	EXPÉD. AUX SOC. DÉCLAR. 12
3 007	7 749	9 650	11 458	10 441	7 816	1 876	2 715	PERTES & RECTIFICATIONS 13
								AUTO CONSOMMATION 14
								VENTES INTÉRIEURES 15
								MAZOUT LOURD (NOS 4,5 & 6)
15 062	18 211	5 988	19 065	24 051	16 387	3 774	30 170	PRODUCTION 1
-25	-44	-34	-43	-34	-34	19 032	19 032	ÉCHANGES INTER-PRODUITS 2
15 037	18 167	5 954	19 022	24 017	16 353	22 806	30 170	PRODUCTION NETTE 3
3 902	597		2 667	2 244			34	RETOUR POUR ALIMENT. 4
8				5 305			439	IMPORTATIONS 5
14 103	9 490	24 976	22 498	17 373	16 198	7 565	12 328	EXPORTATIONS 6
43 422	49 631	23 760	12 220	16 073	12 710	19 108	36 699	ENTRÉES INTER-PROVINCES 7
1 370	2 404	1 698	1 748	1 654	654	3 345	1 749	SORTIES INTER-PROVINCES 8
1 433	2 341	1 697	1 434	1 970	654	3 345	1 749	INVENTAIRE DE FERMETURE 9
								ARRIV. SOC. NON-DÉCLAR. 10
324	-3 453	- 453	- 792	460	- 485	-2 202	- 423	ARRIV. DES SOC. DÉCLAR. 11
								EXPÉD. AUX SOC. DÉCLAR. 12
6 979	5 387	7 303	6 503	5 076	4 003	11 178	2 588	PERTES & RECTIFICATIONS 13
								AUTO CONSOMMATION 14
								VENTES INTÉRIEURES 15
X	X	X	X	X	X	X	X	FAIBLE TENEUR EN SOUFRE 16

TABLE 1. SUPPLY AND DISPOSITION OF PETROLEUM PRODUCTS, ALBERTA, APRIL 1995

CUBIC METRES	CUM. 1994	CUM. 1995	YEAR 1994	MAY 1994	JUNE 1994	JULY 1994	AUG. 1994	SEP. 1994
	CUM. 1994	CUM. 1995	ANN. 1994	MAI 1994	JUN 1994	JUL. 1994	AOÛT 1994	SEP. 1994
ASPHALT								
1 PRODUCTION	261 547	176 329	881 228	54 112	76 298	104 833	112 630	101 193
2 INTERPRODUCT TRANSFERS								
5 IMPORTS	700	700	2 000	200	200	300	200	300
6 EXPORTS	36 845	20 239	112 251	10 042	17 806	13 441	12 972	12 309
7 INTERPROVINCIAL -IN-	1		4 605			4 000	604	
8 INTERPROVINCIAL -OUT-	10 548	24 091	219 320	26 917	34 256	36 319	37 361	37 425
9 CLOSING INVENTORY	260 100	222 122	140 163	231 743	195 606	180 563	153 458	119 529
10 REC. FROM NON-REP. COS.								
11 REC. FROM REP. COS.		134						
12 TO REPORTING COS.								
13 LOSSES & ADJUSTMENTS	7 588	1 418	- 832	586	83	122	404	-4 989
14 OWN CONSUMPTION								
15 DOMESTIC SALES	57 308	49 456	527 072	45 124	60 490	74 294	89 802	90 677
COKE								
1 PRODUCTION	86 641	75 671	248 324	12 876	13 742	23 380	22 539	22 449
2 INTERPRODUCT TRANSFERS		11 336						
5 IMPORTS		1 900	23 800		4 200	7 500	4 700	6 000
6 EXPORTS								
7 INTERPROVINCIAL -IN-								
8 INTERPROVINCIAL -OUT-								
9 CLOSING INVENTORY	1 517		1 816	4 799	2 520	7 258	6 267	2 023
10 REC. FROM NON-REP. COS.								
11 REC. FROM REP. COS.		24 819	18 602				4 561	
12 TO REPORTING COS.		24 941	18 602				4 561	
13 LOSSES & ADJUSTMENTS	-18 172	- 332	-34 939	-5 086	-4 327	-3 635	-4 611	948
14 OWN CONSUMPTION	56 648	54 088	152 201	4 563	4 976	14 357	14 357	14 166
15 DOMESTIC SALES	46 992	36 845	153 390	10 117	19 572	15 420	18 484	17 579
LUBE OILS & GREASES								
1 PRODUCTION	57 733	39 062	153 880	13 474	9 728	14 777	14 339	11 840
2 INTERPRODUCT TRANSFERS	137	12 348	1 422	141	154	99	81	183
4 TRANSFERS TO REF. FEED.	8 850	7 983	26 765	2 164	1 968	2 058	2 224	3 119
5 IMPORTS	2 262	2 277	6 236	500	686	772	634	100
6 EXPORTS	86	236	173		76	4	3	
7 INTERPROVINCIAL -IN-	20 557	45 035	62 461	5 013	4 756	4 566	5 811	9 016
8 INTERPROVINCIAL -OUT-	33 280	30 346	121 992	8 750	9 245	7 289	4 399	8 929
9 CLOSING INVENTORY	63 154	26 284	19 151	62 271	57 031	58 879	64 426	64 636
10 REC. FROM NON-REP. COS.	7 346	4 904	20 836	1 964	1 480	1 426	1 836	1 608
11 REC. FROM REP. COS.	3 455	2 596	7 232	891	911	303	455	414
12 TO REPORTING COS.	5 434	3 217	13 540	1 502	1 301	1 152	539	960
13 LOSSES & ADJUSTMENTS	2 403	1 837	4 369	105	- 341	435	805	199
14 OWN CONSUMPTION	14	22	95	29	10	1	7	14
15 DOMESTIC SALES	42 561	55 448	130 274	10 316	10 696	9 156	9 632	9 730
STILL GAS								
1 PRODUCTION	303 355	271 996	871 957	68 273	71 404	75 090	76 195	62 542
2 INTERPRODUCT TRANSFERS								
9 CLOSING INVENTORY								
11 REC. FROM REP. COS.								
12 TO REPORTING COS.								
13 LOSSES & ADJUSTMENTS								
14 OWN CONSUMPTION	303 355	271 996	871 957	68 273	71 404	75 090	76 195	62 542
15 DOMESTIC SALES								
OTHER PRODUCTS								
1 PRODUCTION	527 868	569 419	1 218 903	68 891	89 155	115 671	52 982	73 779
2 INTERPRODUCT TRANSFERS	24 053	- 260 716	65 888	8 286	2 076	23 735	15 491	-3 440
4 TRANSFERS TO REF. FEED.	65 967	64 419	184 655	14 094	13 993	15 061	15 440	12 665
5 IMPORTS			4 015		1 646	2 369		
6 EXPORTS	268		2 763	165	182	804		536
7 INTERPROVINCIAL -IN-	5 256	44 632	19 900		152	7 000	149	834
8 INTERPROVINCIAL -OUT-	370 025	201 643	850 162	44 123	57 468	56 795	54 937	65 669
9 CLOSING INVENTORY	354 742	531 560	414 225	357 511	361 413	423 104	383 099	363 157
10 REC. FROM NON-REP. COS.	82 670	89 745	234 426	16 934	15 910	20 409	17 588	15 802
11 REC. FROM REP. COS.	20 832	9 530	53 376	2 779	5 030	3 088	3 780	4 024
12 TO REPORTING COS.	12 732	5 531	52 318	5 859	7 120	4 574	2 841	3 088
13 LOSSES & ADJUSTMENTS	7 796	-2 727	9 670	94	- 899	178	1 289	5 256
14 OWN CONSUMPTION			2					
15 DOMESTIC SALES	123 844	66 409	357 408	29 786	32 203	33 169	55 488	23 727

TABLEAU 1. APPROVISIONNEMENT ET UTILISATION, PRODUITS PÉTROLIERS, ALBERTA, AVRIL 1995

OCT. 1994	NOV. 1994	DEC. 1994	JAN. 1995	FEB. 1995	MAR. 1995	APR. 1995	APR. 1994	MÈTRES CUBES
OCT. 1994	NOV. 1994	DÉC. 1994	JAN. 1995	FÉV. 1995	MARS 1995	AVR. 1995	AVR. 1994	
95 124	31 286	44 285	43 867	51 413	68 627	12 422	66 164	ASPHALTE
								PRODUCTION 1
								ÉCHANGES INTER-PRODUITS 2
		100	100	200	200	200	300	IMPORTATIONS 5
2 890	2 815	3 131		1 587	6 821	11 831	12 579	EXPORTATIONS 6
								ENTRÉES INTER-PROVINCES 7
26 014	9 320	1 160	15 173	80	5 224	3 614	9 399	SORTIES INTER-PROVINCES 8
108 508	109 242	140 163	157 258	198 833	242 361	222 122	260 100	INVENTAIRE DE FERMETURE 9
							134	ARRIV. SOC. NON-DÉCLAR. 10
								ARRIV. DES SOC. DÉCLAR. 11
								EXPÉD. AUX SOC. DÉCLAR. 12
-2 080	-2 841	295	-91	791	-1 508	2 226	1 134	PERTES & RECTIFICATIONS 13
								AUTO CONSOMMATION 14
79 321	21 258	8 798	11 790	7 580	14 762	15 324	22 005	VENTES INTÉRIEURES 15
								COKE
21 725	22 988	21 984	24 846	21 141	22 653	7 031	21 247	PRODUCTION 1
								ÉCHANGES INTER-PRODUITS 2
1 400					800	1 100		IMPORTATIONS 5
								EXPORTATIONS 6
								ENTRÉES INTER-PROVINCES 7
								SORTIES INTER-PROVINCES 8
2 581	1 476	1 816	3 401	3 096	2 089		1 517	INVENTAIRE DE FERMETURE 9
								ARRIV. SOC. NON-DÉCLAR. 10
5 111	4 850	4 080	4 485	4 584	4 915	10 835		ARRIV. DES SOC. DÉCLAR. 11
5 111	4 850	4 080	4 485	4 584	4 915	10 957		EXPÉD. AUX SOC. DÉCLAR. 12
-56			-49	-51	-54	-178	-722	PERTES & RECTIFICATIONS 13
14 039	14 134	14 961	15 247	13 578	13 927	11 336	14 134	AUTO CONSOMMATION 14
8 584	9 959	6 683	8 063	7 919	10 587	10 276	18 347	VENTES INTÉRIEURES 15
								HUILES & GRAISSES LUBRIF.
10 410	11 885	9 694	10 759	11 759	16 544		11 405	PRODUCTION 1
241	178	208	176	181	159	11 832	121	ÉCHANGES INTER-PRDDUITS 2
1 529	2 805	2 048	913	3 042	2 876	1 152	1 942	RETOUR POUR ALIMENT. 4
480	602	200	287	318	860	812	600	IMPORTATIONS 5
2	1	1	234	2				EXPORTATIONS 6
3 174	2 565	7 003	29 186R	5 344R	5 714R	4 791	4 557	ENTRÉES INTER-PROVINCES 7
7 066	16 461	26 573	6 329	12 306	7 642	4 069	8 774	SORTIES INTER-PROVINCES 8
58 829	42 982	19 151	39 533	30 780	29 447	26 284	63 154	INVENTAIRE DE FERMETURE 9
1 535	2 101	1 540	109	1 675	1 541	1 579	1 577	ARRIV. SOC. NON-DÉCLAR. 10
	500	303	840	856	900		840	ARRIV. DES SOC. DÉCLAR. 11
971	1 113	568	1 114	1 067	296	740	1 249	EXPÉD. AUX SOC. DÉCLAR. 12
714	-167	216	8	-749	-178	2 756	931	PERTES & RECTIFICATIONS 13
	20		6	6	2	8	1	AUTO CONSOMMATION 14
11 365	13 445	13 373	12 371R	13 212R	16 413R	13 452	10 248	VENTES INTÉRIEURES 15
								GAZ DE DISTILLATION
65 528	71 447	78 123	73 450	66 907	70 930	60 709	77 277	PRODUCTION 1
								ÉCHANGES INTER-PRDDUITS 2
								INVENTAIRE DE FERMETURE 9
								ARRIV. DES SOC. DÉCLAR. 11
								EXPÉD. AUX SOC. DÉCLAR. 12
65 528	71 447	78 123	73 450	66 907	70 930	60 709	77 277	PERTES & RECTIFICATIONS 13
								AUTO CONSOMMATION 14
								VENTES INTÉRIEURES 15
								AUTRES PRODUITS
156 633	69 649	64 275	228 973	143 937	130 521	65 988	80 392	PRODUCTION 1
-864	-1 771	-1 678	-1 810	-1 531	-1 629	-255 746	-1 846	ÉCHANGES INTER-PRODUITS 2
13 003	17 888	16 544	15 842	12 537	17 536	18 504	13 817	RETOUR POUR ALIMENT. 4
445	272	91					134	IMPORTATIONS 5
		6 509	11 803	11 323	11 167	10 339	154	EXPORTATIONS 6
66 385	75 085	59 675	74 458	45 635	32 468	49 082	57 343	ENTRÉES INTER-PROVINCES 7
								SORTIES INTER-PROVINCES 8
439 169	422 564	414 225	558 039	657 291	760 075	531 560	354 742	INVENTAIRE DE FERMETURE 9
22 341	23 668	19 104	16 666	16 347	27 176	29 556	26 926	ARRIV. SOC. NON-DÉCLAR. 10
3 757	4 680	5 486	3 575	3 730	2 101	124	5 257	ARRIV. DES SOC. DÉCLAR. 11
4 319	6 926	4 859	3 706	52	1 773		1 453	EXPÉD. AUX SOC. DÉCLAR. 12
-1 058	-1 564	-1 422	-1 893	-656	-253	75	845	PERTES & RECTIFICATIONS 13
2								AUTO CONSOMMATION 14
22 759	14 144	22 288	23 280	16 986	15 028	11 115	10 581	VENTES INTÉRIEURES 15

TABLE 1. SUPPLY AND DISPOSITION OF PETROLEUM PRODUCTS, BRITISH COLUMBIA, APRIL 1995

CUBIC METRES	CUM. 1994	CUM. 1995	YEAR 1994	MAY 1994	JUNE 1994	JULY 1994	AUG. 1994	SEP. 1994
	CUM. 1994	CUM. 1995	ANN. 1994	MAI 1994	JUIN 1994	JUI. 1994	AOÛT 1994	SEP. 1994
1 DOMESTIC CRUDE AND EQUIVALENT RECEIVED	1 743 315	1 620 377	5 295 798	418 161	437 564	480 815	442 028	473 353
A WESTERN CANADA	1 743 315	1 620 377	5 295 798	418 161	437 564	480 815	442 028	473 353
B EASTERN CANADA								
2 TOTAL IMPORTS OF CRUDE AND EQUIV.	9 421		28 826	19 405				
A ALGERIA								
B IRAN								
C IRAQ								
D KUWAIT								
E LIBYA								
F MEXICO								
G NIGERIA								
H NORWAY								
I SAUDI ARABIA								
J UNITED ARAB EMIRATES								
K UNITED KINGDOM								
L UNITED STATES	9 421		28 826	19 405				
M VENEZUELA								
N OTHERS								
3 TOTAL CRUDE AND EQUIV. RECEIVED BY REFS (1+2)	1 752 736	1 620 377	5 324 624	437 566	437 564	480 815	442 028	473 353
A BY PIPELINE	1 743 315	1 620 377	5 295 798	418 161	437 564	480 815	442 028	473 353
B BY OTHER MEANS	9 421		28 826	19 405				
4 OPENING INVENTORY CRUDE	45 964	58 657	45 964	56 569	62 917	42 981	45 249	60 595
5 CLOSING INVENTORY CRUDE	56 569	58 457	58 657	62 917	42 981	45 249	60 595	69 820
6 LOSSES & ADJUSTMENTS	80	2 337	8 432	4 503	-1 840	- 249	731	- 238
7 CRUDE & EQUIV. CHARGED	1 742 051	1 618 240	5 303 499	426 715	459 340	478 796	425 951	464 366
A CONVENTIONAL CRUDE LIGHT	1 582 433	1 522 027	4 843 248	371 165	412 663	435 546	411 270	425 666
B CONVENTIONAL CRUDE HEAVY	81 913	63 745	265 352	30 581	29 877	26 581	8 906	24 221
C SYNTHETIC CRUDE OIL	76 530	32 468	193 724	24 969	16 800	16 669	5 775	14 479
D CRUDE BITUMEN								
E CONDENSATE & PENTANES	1 175		1 175					
8 OTHER MATERIALS CHARGED	250 152	217 176	679 719	56 123	55 029	53 068	59 018	25 111
A CRUDE TDPS	187 460	150 557	447 594	39 135	33 385	34 108	45 121	206
B CRUDE BOTTOMS	6 448	10 898	40 583	4 505		4 899	7 480	11 489
C LPG'S								
D NATURAL GAS								
E LUBES FOR REPROCESSING								
F OTHER FEEDSTOCKS	56 244	55 721	191 542	12 483	21 644	14 061	6 417	13 416
9 TOTAL FEED CHARGED (7+8)	1 992 203	1 835 416	5 983 218	482 838	514 369	531 864	484 969	489 477
10 REFINERY LOSSES	-71 740	-88 738	- 217 761	-17 040	-19 523	-18 637	-22 039	-17 332
TOTAL, ALL PRODUCTS								
1 REFINERY PRODUCTION	2 063 943	1 924 154	6 200 979	499 878	533 892	550 501	507 008	506 809
4 TRANSFERS TO REFINERY FEEDSTOCKS	250 152	217 176	679 719	56 123	55 029	53 068	59 018	25 111
5 IMPORTS	205 466	334 661	844 836	76 588	72 350	111 286	110 691	116 246
6 EXPORTS	231 174	121 390	612 179	39 215	820	9 967	38 284	54 182
7 INTERPROVINCIAL -IN-	1 510 123	1 589 485	4 455 106	313 241	312 659	416 362	338 019	384 864
8 INTERPROVINCIAL -OUT-	107 872	159 154	367 980	47 855	36 524	34 589	34 187	38 255
9 CLOSING INVENTORY	1 173 020	1 133 076	1 020 584	1 121 129	1 120 433	1 175 497	1 037 956	1 028 890
10 REC. FROM NON-REP. COS.	24 372	50 238	141 358	12 471	22 156	9 040	6 684	21 176
11 REC. FROM REP. COS.	830 725	881 314	2 860 871	246 903	309 416	256 764	273 574	290 166
12 DEL. TO REPORTING COS.	821 517	969 296	2 841 260	243 215	287 606	300 496	278 022	297 533
13 LOSSES & ADJUSTMENTS	42 082	19 554	77 664	3 420	17 263	-11 466	4 294	- 914
14 OWN CONSUMPTION	92 189	123 003	292 883	18 842	8 382	24 982	35 900	32 879
15 DOMESTIC SALES	2 942 365	3 057 787	9 636 623	792 302	845 545	877 413	923 812	881 281

TABLEAU 1. APPROVISIONNEMENT ET UTILISATION, PRODUITS PÉTROLIERS, COLOMBIE-BRITANNIQUE, AVRIL 1995

OCT. 1994	NOV. 1994	DEC. 1994	JAN. 1995	FEB. 1995	MAR. 1995	APR. 1995	APR. 1994		MÈTRES CUBES
OCT. 1994	NOV. 1994	DÉC. 1994	JAN. 1995	FÉV. 1995	MARS 1995	AVR. 1995	AVR. 1994		
461 028	412 047	427 487	456 664	354 216	402 772	406 725	408 870	ARRIVAGES DE PÉTROLE	1
461 028	412 047	427 487	456 664	354 216	402 772	406 725	408 870	BRUT & ÉQUIV. DOMESTIQUE	A
								DE L'OUEST DU CANADA	B
								DE L'EST DU CANADA	B
							9 421	TOTAL DES IMPORTATIONS	2
								DE BRUT ET D'ÉQUIVALENTS	
								ALGÉRIE	A
								IRAN	B
								IRAQ	C
								KOWEIT	D
								LYBIE	E
								MEXIQUE	F
								NIGÉRIA	G
								NORVÈGE	H
								ARABIE SAOUDITE	I
								ÉMIRATS ARABES UNIS	J
							9 421	ROYAUME-UNI	K
								ÉTATS-UNI	L
								VÉNÉZUELA	M
								AUTRES	N
461 028	412 047	427 487	456 664	354 216	402 772	406 725	418 291	TOTAL ARRIV. DE BRUT ET	3
461 028	412 047	427 487	456 664	354 216	402 772	406 725	408 870	ÉQUIV. AUX RAFFS. (1+2)	
							9 421	PAR PIPE-LINE	A
								PAR D'AUTRES MOYENS	B
69 820	57 774	55 915	58 657	60 698	49 501	57 406	49 201	STOCKS DE BRUT - DÉBUT	4
57 774	55 915	58 657	60 698	49 501	57 406	58 457	56 569	STOCKS DE BRUT - FIN	5
1 760	4 067	- 382	829	-29	- 368	1 905	-2 979	PERTES ET RECTIFICATIONS	6
471 314	409 839	425 127	453 794	365 442	395 235	403 769	413 902	BRUT & ÉQUIV. INTRODUIT	7
435 917	370 067	398 521	426 812	341 206	374 375	379 634	361 801	BRUT CONVENTIONNEL LÉGER	A
22 354	24 549	16 370	14 635	14 464	16 036	18 610	34 750	BRUT CONVENTIONNEL LOURD	B
13 043	15 223	10 236	12 347	9 772	4 824	5 525	17 275	PÉTROLE BRUT SYNTHÉTIQUE	C
							76	PÉTROLE BITUMINEUX LOURD	D
								CONDENSATS ET PENTANES	E
50 995	45 955	84 268	76 811	49 605	41 070	49 690	48 632	AUTRES MAT. UTILISÉES	8
35 260	28 389	44 530	49 683	44 576	28 562	27 736	42 582	PRODUITS DE DÉCANTATION	A
5 084	678				7 106	3 792		RÉSIDUS DE BRUT	B
								GPL	C
								GAZ NATUREL	D
10 651	16 888	39 738	27 128	5 029	5 402	18 162	6 050	LUBRIFIANTS RECYCLABLES	E
								AUTRES CHARGES D'ALIMEN.	F
522 309	455 794	509 395	530 605	415 047	436 305	453 459	462 534	TOTAL ALIMENTATION(7+8)	9
-18 044	-10 970	-22 436	-16 438	-16 959	-22 197	-33 144	-34 798	PERTES EN RAFFINERIE	10
540 353	466 764	531 831	547 043	432 006	458 502	486 603	497 332	TOTAL, TOUS LES PRODUITS	
								PROD. DES RAFFINERIES	1
50 995	45 955	84 268	76 811	49 605	41 070	49 690	48 632	RETOUR POUR ALIMENTATION	4
60 116	52 403	39 690	68 385	82 708	110 934	72 634	35 523	DES RAFFINERIES	
42 488	78 684	117 365	28 203	37 037	30 844	25 306	44 240	IMPORTATIONS	5
289 475	403 422	486 941	528 107R	430 811R	312 858R	317 709	346 974	EXPORTATIONS	6
26 612	15 628	26 538	55 081	45 214	33 756	25 103	19 698	ENTRÉES INTER-PROVINCES	7
982 124	963 587	1 020 584	1 195 556R	1 199 807R	1 122 017R	1 133 076	1 173 020	SORTIES INTER-PROVINCES	8
3 245	11 730	30 484	13 680	5 303	6 235	25 020	6 045	INVENTAIRE DE FERMETURE	9
219 949	209 599	223 775	198 634	174 378	293 491	214 811	212 474	ARRIV. SOC. NON-DÉCLAR.	10
203 174	185 130	224 567	218 097	216 281	317 337	217 581	196 199	ARRIV. DES SOC. DÉCLAR.	11
								EXPÉD. AUX SOC. DÉCLAR.	12
-2 771	23 146	2 610	11 700	1 209	930	5 715	8 537	PERTES & RECTIFICATIONS	13
26 269	25 428	28 092	28 496	21 746	33 438	39 323	23 808	AUTO CONSOMMATION	14
813 137	788 484	772 284	762 489	749 863	802 435R	743 000	720 631	VENTES INTÉRIEURES	15

TABLE 1. SUPPLY AND DISPOSITION OF PETROLEUM PRODUCTS, BRITISH COLUMBIA, APRIL 1995

CUBIC METRES	CUM. 1994	CUM. 1995	YEAR 1994	MAY 1994	JUNE 1994	JULY 1994	AUG. 1994	SEP. 1994
	CUM. 1994	CUM. 1995	ANN. 1994	MAI 1994	JUIN 1994	JUI. 1994	AOÛT 1994	SEP. 1994
PROPANE & PROPANE MIXES								
1 PRODUCTION	22 647	25 393	75 354	7 173	10 178	7 327	6 898	6 627
2 INTERPRODUCT TRANSFERS								
A. OF WHICH TO PETROCHEMS								
3 NET PRODUCTION	22 647	25 393	75 354	7 173	10 178	7 327	6 898	6 627
4 TRANSFERS TO REF. FEED.								
5 IMPORTS								
6 EXPORTS		70	998					
7 INTERPROVINCIAL -IN-			481		250	231		
8 INTERPROVINCIAL -OUT-								
9 CLOSING INVENTORY	630	387	707	562	463	802	618	193
10 REC. FROM NON-REP. COS.								
11 REC. FROM REP. COS.								
12 TO REPORTING COS.								
13 LOSSES & ADJUSTMENTS	- 827	-8 623	-3 914	- 196	5		330	- 194
14 OWN CONSUMPTION								
15 DOMESTIC SALES	24 156	34 266	79 356	7 437	10 522	7 219	6 752	7 246
16 TOTAL EXPORT(N.E.B.145)	31 786	27 053	106 481	4 553	3 856	3 906	5 261	9 021
BUTANE & BUTANE MIXES								
1 PRODUCTION	17 645	19 247	67 690	9 081	9 615	7 868	9 157	6 004
2 INTERPRODUCT TRANSFERS	- 670		-1 516		- 821	-25		
A. OF WHICH TO PETROCHEMS								
3 NET PRODUCTION	16 975	19 247	66 174	9 081	8 794	7 843	9 157	6 004
4 TRANSFERS TO REF. FEED.								
5 IMPORTS								
6 EXPORTS								
7 INTERPROVINCIAL -IN-								
8 INTERPROVINCIAL -OUT-								
9 CLOSING INVENTORY	1 678	327	1 400	2 789	1 670	1 544	2 149	1 741
10 REC. FROM NON-REP. COS.			979		517	231	231	
11 REC. FROM REP. COS.								
12 TO REPORTING COS.								
13 LOSSES & ADJUSTMENTS	-1	974	581	7				
14 OWN CONSUMPTION							575	
15 DOMESTIC SALES	17 235	19 346	67 109	7 963	10 430	8 200	8 208	6 412
16 TOTAL EXPORT(N.E.B.145)	57 336	75 203	216 947	2 989	1 453	5 073	15 358	28 104
PETRO-CHEM FEEDSTOCKS								
1 PRODUCTION	11 552	7 053	33 810	3 025	4 112	2 475	2 680	1 850
2 INTERPRODUCT TRANSFERS								
A. OF WHICH ENERGY								
BACKFLOWS								
3 NET PRODUCTION	11 552	7 053	33 810	3 025	4 112	2 475	2 680	1 850
4 TRANSFERS TO REF. FEED.								
5 IMPORTS								
6 EXPORTS	274	245	412	17	25	11		16
7 INTERPROVINCIAL -IN-	1 171	955	3 350	342	170	360	306	339
8 INTERPROVINCIAL -OUT-								
9 CLOSING INVENTORY	365	257	443	349	199	288	325	349
10 REC. FROM NON-REP. COS.								
11 REC. FROM REP. COS.								
12 TO REPORTING COS.								
13 LOSSES & ADJUSTMENTS	9	8	21	5	-1	2	2	5
14 OWN CONSUMPTION								
15 DOMESTIC SALES	12 307	7 941	36 516	3 361	4 408	2 733	2 947	2 144
NAPHTHA SPECIALTIES								
1 PRODUCTION	89	3	131	31				5
2 INTERPRODUCT TRANSFERS	521	731	2 627	29				271
3 NET PRODUCTION	610	734	2 758	60	94	- 157	78	276
4 TRANSFERS TO REF. FEED.								
5 IMPORTS	410	171	1 236	4	103	406	204	100
6 EXPORTS	2 165	2 116	6 257	281	350	262	249	573
7 INTERPROVINCIAL -IN-	9 765	9 462	28 267	2 239	3 071	2 047	2 136	2 550
8 INTERPROVINCIAL -OUT-	7	6	49		3	2		36
9 CLOSING INVENTORY	11 714	2 034	1 473	11 553	11 866	11 382	11 535	1 243
10 REC. FROM NON-REP. COS.	10		86	5	10	59		
11 REC. FROM REP. COS.	1	22	307		76	9	96	3
12 TO REPORTING COS.	8	22	68	4	8	5	8	6
13 LOSSES & ADJUSTMENTS	1 910	- 306	1 836	31	-89	109	- 114	102
14 OWN CONSUMPTION		1	2	1				
15 DOMESTIC SALES	8 746	7 989	36 721	2 152	2 769	2 470	2 218	12 504

TABLEAU 1. APPROVISIONNEMENT ET UTILISATION, PRODUITS PÉTROLIERS, COLOMBIE-BRITANNIQUE, AVRIL 1995

OCT. 1994	NOV. 1994	DEC. 1994	JAN. 1995	FEB. 1995	MAR. 1995	APR. 1995	APR. 1994	
OCT. 1994	NOV. 1994	DÉC. 1994	JAN. 1995	FÉV. 1995	MARS 1995	AVR. 1995	AVR. 1994	MÈTRES CUBES
PROPANE & MÉL DE PROPANE								
4 408	5 028	5 068	5 558	4 710	4 980	10 145	6 902	PRODUCTION
								ECHANGES INTER-PRODUITS
4 408	5 028	5 068	5 558	4 710	4 980	10 145	6 902	PORTION POUR PÉTROCHIM. A.
								PRODUCTION NETTE
								RETOUR POUR ALIMENT.
66	619	313		70				IMPORTATIONS
								EXPORTATIONS
								ENTRÉES INTER-PROVINCES
								SORTIES INTER-PROVINCES
170	8	707	378	313	385	387	630	INVENTAIRE DE FERMETURE
								ARRIV. SOC. NON-DÉCLAR.
								ARRIV. DES SOC. DÉCLAR.
								EXPÉD. AUX SOC. DÉCLAR.
- 196	- 381	-2 455	-1 707	-2 133	-2 649	-2 134	- 200	PERTES & RECTIFICATIONS
								AUTO CONSOMMATION
4 561	4 952	6 511	7 594	6 838	7 557	12 277	7 391	VENTES INTÉRIEURES
12 904	15 293	19 901	16 438	10 615R			6 795	TOTAL EXPORT(O.N.E.145)
BUTANE ET MÉL DE BUTANE								
3 526	1 942	2 852	3 156	1 981	6 715	7 395	6 077	PRODUCTION
								ECHANGES INTER-PRODUITS
3 526	1 942	2 852	3 156	1 981	6 715	7 395	6 077	PORTION POUR PÉTROCHIM. A.
								PRODUCTION NETTE
								RETOUR POUR ALIMENT.
								IMPORTATIONS
								EXPORTATIONS
								ENTRÉES INTER-PROVINCES
								SORTIES INTER-PROVINCES
1 338	1 080	1 400	1 411	245	732	327	1 678	INVENTAIRE DE FERMETURE
								ARRIV. SOC. NON-DÉCLAR.
								ARRIV. DES SOC. DÉCLAR.
								EXPÉD. AUX SOC. DÉCLAR.
				973	1		-2	PERTES & RECTIFICATIONS
								AUTO CONSOMMATION
3 929	2 200	2 532	3 165	2 174	6 227	7 800	6 093	VENTES INTÉRIEURES
32 059	34 002	40 573	40 500	34 703R			2 858	TOTAL EXPORT(O.N.E.145)
CHARGES PÉTROCHIMIQUES								
3 289	2 420	2 407	59	1 688	3 121	2 185	2 921	PRODUCTION
								ECHANGES INTER-PRODUITS
3 289	2 420	2 407	59	1 688	3 121	2 185	2 921	DONT LE RENVOI DES
								PRODUITS ÉNERGÉTIQUES A.
								PRODUCTION NETTE
								RETOUR POUR ALIMENT.
13	41	15	18	52	68	107	57	IMPORTATIONS
189	282	191	115	291	265	284	301	EXPORTATIONS
								ENTRÉES INTER-PROVINCES
								SORTIES INTER-PROVINCES
397	398	443	256	314	328	257	365	INVENTAIRE DE FERMETURE
								ARRIV. SOC. NON-DÉCLAR.
								ARRIV. DES SOC. DÉCLAR.
								EXPÉD. AUX SOC. DÉCLAR.
-2	1		2	2	2	2	1	PERTES & RECTIFICATIONS
								AUTO CONSOMMATION
3 419	2 659	2 538	341	1 867	3 302	2 431	3 129	VENTES INTÉRIEURES
PROD SPÉCIAUX BASE/MAPH								
1	5		3				4	PRODUCTION
411	858	522	294	137	203	97	172	ECHANGES INTER-PRODUITS
412	863	522	297	137	203	97	176	PRODUCTION NETTE
								RETOUR POUR ALIMENT.
4	3	2	3	65		103	105	IMPORTATIONS
592	1 122	663	606	551	507	452	622	EXPORTATIONS
1 802	2 265	2 392	2 108	2 327	2 642	2 385	2 823	ENTRÉES INTER-PROVINCES
1				2	3	1	2	SORTIES INTER-PROVINCES
1 297	1 331	1 473	1 363	2 014	1 996	2 034	11 714	INVENTAIRE DE FERMETURE
							10	ARRIV. SOC. NON-DÉCLAR.
12	98	12	10	1	9	2	10	ARRIV. DES SOC. DÉCLAR.
9	8	12	10	1	9	2	6	EXPÉD. AUX SOC. DÉCLAR.
-59	-32	-22	36	- 493	143	8	1 001	PERTES & RECTIFICATIONS
	1			1				AUTO CONSOMMATION
1 633	2 096	2 133	1 876	1 817	2 210	2 086	2 323	VENTES INTÉRIEURES

TABLE 1. SUPPLY AND DISPOSITION OF PETROLEUM PRODUCTS, BRITISH COLUMBIA, APRIL 1995

CUBIC METRES	CUM. 1994	CUM. 1995	YEAR 1994	MAY 1994	JUNE 1994	JULY 1994	AUG. 1994	SEP. 1994
	CUM. 1994	CUM. 1995	ANN. 1994	MAY 1994	JUN 1994	JUL. 1994	A00T 1994	SEP. 1994
AVIATION GASOLINE								
1 PRODUCTION	157	124	311		115		8	
2 INTERPRODUCT TRANSFERS	- 208	- 266	-1 426	- 187	-50		-22	- 265
3 NET PRODUCTION	-51	- 142	-1 115	- 187	65	-72	-14	- 265
4 TRANSFERS TO REF. FEED.								
5 IMPORTS	1 676	1 048	3 541	129	129	450	761	185
6 EXPORTS	317	420	1 417	44	230	151	224	85
7 INTERPROVINCIAL -IN-	5 986	8 097	28 697	2 401	4 121	4 250	4 025	2 373
8 INTERPROVINCIAL -OUT-	1 105	833	1 965		275	275		312
9 CLOSING INVENTORY	4 059	3 435	3 869	2 881	3 805	4 519	4 605	4 173
10 REC. FROM NON-REP. COS.								
11 REC. FROM REP. COS.	349	607	2 060	129	130	109	270	394
12 TO REPORTING COS.	382	597	1 855	126	124	227	249	279
13 LOSSES & ADJUSTMENTS	512	3 055	3 466	967	334	-65	2	10
14 OWN CONSUMPTION		6	4					
15 DOMESTIC SALES	5 053	5 133	24 075	2 513	2 558	3 437	4 481	2 433
MOTOR GASOLINE								
1 PRODUCTION	859 348	761 219	2 539 546	195 955	200 340	217 679	202 796	226 960
2 INTERPRODUCT TRANSFERS	-4 288	-19 817	-29 120	-6 963	6 836	3 579	-3 449	-6 758
3 NET PRODUCTION	855 060	741 402	2 568 666	202 918	207 176	221 258	199 347	220 202
4 TRANSFERS TO REF. FEED.	61	59	179	17	15	15	13	18
5 IMPORTS	7 405	35 607	27 578	900	8 358	7 615	300	1 000
6 EXPORTS	75 671	8 601	181 821	2 289	2 174	11 328	9 067	9 067
7 INTERPROVINCIAL -IN-	620 280	672 252	1 901 592	160 425	129 657	166 463	154 482	179 321
8 INTERPROVINCIAL -OUT-	30 504	27 090	127 820	28 031	22 630	6 783	6 682	10 984
9 CLOSING INVENTORY	480 738	496 035	414 684	462 579	419 730	405 438	330 842	342 438
10 REC. FROM NON-REP. COS.								
11 REC. FROM REP. COS.	383 007	500 944	1 341 939	107 457	119 550	110 417	115 318	121 042
12 TO REPORTING COS.	368 782	537 088	1 320 016	111 770	119 477	127 972	111 619	127 395
13 LOSSES & ADJUSTMENTS	22 717	3 999	31 995	-2 419	684	-1 985	10 055	940
14 OWN CONSUMPTION	50	76	197	11	23	5	11	6
15 DOMESTIC SALES	1 233 458	1 291 941	4 109 292	350 160	364 761	385 081	403 335	361 579
SALES BY GRADE:								
16 PREMIUM	262 186	260 064	860 270	76 303	76 508	80 019	84 817	74 339
17 MID GRADE	119 316	115 554	409 784	35 640	38 393	41 127	46 069	36 676
18 REGULAR NO-LEAD	851 948	916 320	2 839 197	238 217	249 851	263 935	272 435	250 556
19 REGULAR LEADED	8	3	41		9		14	8
20 RETAIL SALES OF MOGAS	1 114 788	1 167 052	3 743 361	317 260	330 490	348 355	364 868	327 094
AV-TURBO FUEL KERO TYPE								
1 PRODUCTION	240 068	265 968	798 724	71 849	73 437	77 997	86 120	54 347
2 INTERPRODUCT TRANSFERS	-15 780	-15 029	-31 317	-2 753	-7 599	-2 798	12 322	-2 845
3 NET PRODUCTION	224 288	250 939	767 407	69 096	65 838	75 199	98 442	51 502
4 TRANSFERS TO REF. FEED.								
5 IMPORTS	69 459	84 432	212 352	4 800	9 600	19 000	23 600	33 300
6 EXPORTS								
7 INTERPROVINCIAL -IN-	2 686	16 116	8 351	735	613	670	765	684
8 INTERPROVINCIAL -OUT-	556	6 940	8 929	272	273	7 276		276
9 CLOSING INVENTORY	52 579	72 192	47 290	57 607	57 371	45 830	70 763	48 280
10 REC. FROM NON-REP. COS.								
11 REC. FROM REP. COS.	203 854	41 954	603 279	64 004	83 873	81 564	81 712	63 768
12 TO REPORTING COS.	203 680	36 222	609 564	62 903	83 509	86 444	80 916	68 986
13 LOSSES & ADJUSTMENTS	751	157	-1 199	734	- 308	490	467	- 617
14 OWN CONSUMPTION	15	25	52	7	7	5	7	3
15 DOMESTIC SALES	285 320	325 195	969 367	69 691	76 679	93 759	98 196	103 089
AV-TURBO FUEL NAPH TYPE								
1 PRODUCTION	15 301	13 038	47 350	7 604	2 302	2 241	6 363	3 180
2 INTERPRODUCT TRANSFERS	- 148	- 228	-18 711	-96	4 348	- 165	-13 721	-60
3 NET PRODUCTION	15 153	12 810	28 639	7 508	6 650	2 076	-7 358	3 120
4 TRANSFERS TO REF. FEED.								
5 IMPORTS								
6 EXPORTS			1 160				1 160	
7 INTERPROVINCIAL -IN-	6 001	11 338	28 762	2 250	3 332	3 729	2 438	6 660
8 INTERPROVINCIAL -OUT-	551	558	8 285	5 275	21	33	321	10
9 CLOSING INVENTORY	23 238	7 572	5 520	22 208	24 241	23 127	9 960	13 331
10 REC. FROM NON-REP. COS.								
11 REC. FROM REP. COS.	4 435	1 320	11 357	885	883	948	1 509	979
12 TO REPORTING COS.	4 516	1 483	11 481	841	899	1 104	1 611	979
13 LOSSES & ADJUSTMENTS	299	2 917	-4 130	- 841	- 112	- 433	-1 532	-20
14 OWN CONSUMPTION								
15 DOMESTIC SALES	18 763	18 458	68 220	6 398	8 024	7 163	8 196	6 419

TABLEAU 1. APPROVISIONNEMENT ET UTILISATION, PRODUITS PÉTROLIERS, COLOMBIE-BRITANNIQUE, AVRIL 1995

OCT. 1994	NOV. 1994	DEC. 1994	JAN. 1995	FEB. 1995	MAR. 1995	APR. 1995	APR. 1994	
OCT. 1994	NOV. 1994	DÉC. 1994	JAN. 1995	FÉV. 1995	MARS 1995	AVR. 1995	AVR. 1994	MÈTRES CUBES
								ESSENCE D'AVIATION
31					41	83	142	PRODUCTION
-88	- 492	-42	- 135	-62	-50	-19	-39	ÉCHANGES INTER-PRODUITS
-57	- 492	-42	- 135	-62	-9	64	103	PRODUCTION NETTE
168	43			224	103	721	637	RETOUR POUR ALIM. 4
118	86	162	86	124	82	128	117	IMPORTATIONS 5
2 636	389	2 516	2 290	1 364	2 751	1 692	1 791	EXPORTATIONS 6
				277		556	550	ENTRÉES INTER-PROVINCES 7
4 564	2 041	3 869	4 034	3 453	3 779	3 435	4 059	SORTIES INTER-PROVINCES 8
100	107	472	175	121	171	140	81	INVENTAIRE DE FERMETURE 9
165	204	99	206	122	148	121	124	ARRIV. SOC. NON-DÉCLAR. 10
								ARRIV. DES SOC. DÉCLAR. 11
581	1 043	82	1 038	810	514	693	213	EXPÉD. AUX SOC. DÉCLAR. 12
		4	1	1	1	3		PERTES & RECTIFICATIONS 13
1 592	1 237	771	834	894	1 945	1 460	1 668	AUTO CONSOMMATION 14
								VENTES INTÉRIEURES 15
								ESSENCE POUR MOTEURS
214 397	213 884	208 187	198 118	155 453	202 655	204 993	209 345	PRODUCTION
- 1 588	2 159	25 666	-11 696	1 146	-3 836	-5 431	1 409	ÉCHANGES INTER-PRODUITS
212 809	216 043	233 853	186 422	156 599	198 819	199 562	210 754	PRODUCTION NETTE
16	12	12	14	12	15	18	18	RETOUR POUR ALIM. 4
500	700	800	4 911	4 409	25 887	400	700	IMPORTATIONS 5
13 318	22 876	45 118	4 974	3 627			31 681	EXPORTATIONS 6
108 163	180 056	202 765	200 589	186 803	130 062	154 798	173 320	ENTRÉES INTER-PROVINCES 7
9 724	4 809	6 673	8 336	7 105	3 629	8 020	6 375	SORTIES INTER-PROVINCES 8
299 915	349 566	414 684	468 885	479 791	452 933	496 035	480 738	INVENTAIRE DE FERMETURE 9
114 664	126 196	144 288	121 105	107 678	123 663	148 498	100 405	ARRIV. SOC. NON-DÉCLAR. 10
110 350	112 939	129 712	121 496	129 488	159 891	126 213	96 899	ARRIV. DES SOC. DÉCLAR. 11
								EXPÉD. AUX SOC. DÉCLAR. 12
849	481	673	3 320	2 475	766	-2 562	8 603	PERTES & RECTIFICATIONS 13
10	15	66	48	7	12	9	10	AUTO CONSOMMATION 14
344 392	332 192	334 334	320 638	301 869	340 976	328 458	317 828	VENTES INTÉRIEURES 15
								VENTES PAR CATÉGORIE:
71 105	66 545	68 448	64 676	61 934	67 247	66 207	69 423	SUPER 16
32 764	29 871	29 928	28 306	27 232	30 330R	29 686	31 694	INTERMÉDIAIRE 17
240 523	235 776	235 956	227 655	212 701	243 399	232 565	216 704	ORDINAIRE SANS PLOMB 18
		2	1	2	R		7	ORDINAIRE AVEC PLOMB 19
313 496	309 819	317 191	289 205	272 565	307 708	297 574	287 966	VENTES NETTES AU DÉTAIL 20
								CARBURÉACTEUR-TYPE KÉRO
63 398	61 588	69 920	67 009	59 349	58 164	81 446	58 331	PRODUCTION
-2 842	-4 332	-4 690	-4 200	-4 358	-4 387	-2 084	-5 742	ÉCHANGES INTER-PRODUITS
60 556	57 256	65 230	62 809	54 991	53 777	79 362	52 589	PRODUCTION NETTE
23 900	19 093	9 600	28 323	18 400	23 309	14 400	9 695	RETOUR POUR ALIM. 4
								IMPORTATIONS 5
811	636	751	5 922	579	4 934	4 681	630	EXPORTATIONS 6
		276	276	5 844	275	545		ENTRÉES INTER-PROVINCES 7
44 118	43 430	47 290	61 328	44 776	54 188	72 192	52 579	SORTIES INTER-PROVINCES 8
6 905	14 499	3 100	8 413	7 377	13 817	12 347	53 682	INVENTAIRE DE FERMETURE 9
7 385	14 523	1 218	9 449	7 387	8 277	11 109	53 673	ARRIV. SOC. NON-DÉCLAR. 10
								ARRIV. DES SOC. DÉCLAR. 11
-3 243	447	80	- 149	337	-89	58	- 544	EXPÉD. AUX SOC. DÉCLAR. 12
1	4	3	3	4	4	14		PERTES & RECTIFICATIONS 13
92 191	77 198	73 244	81 850	84 327	77 958	81 060	67 092	AUTO CONSOMMATION 14
								VENTES INTÉRIEURES 15
								CARBURÉACTEUR-TYPE NAFT
3 837	5 395	1 127	4 532	2 188	2 071	4 247	5 626	PRODUCTION
20	- 193	-8 696	-18	-29	-85	-96	-23	ÉCHANGES INTER-PRODUITS
3 857	5 202	-7 569	4 514	2 159	1 986	4 151	5 603	PRODUCTION NETTE
980	1 028	2 344	1 921	1 949	4 204	3 264	1 909	RETOUR POUR ALIM. 4
2 074					2	556	551	IMPORTATIONS 5
10 805	14 781	5 520	7 238	5 143	5 092	7 572	23 238	EXPORTATIONS 6
								ENTRÉES INTER-PROVINCES 7
810	492	416	446	288	384	202	747	SORTIES INTER-PROVINCES 8
543	510	478	494	344	366	279	795	INVENTAIRE DE FERMETURE 9
								ARRIV. SOC. NON-DÉCLAR. 10
335	-2 300	474	363	1 634	560	360	403	ARRIV. DES SOC. DÉCLAR. 11
								EXPÉD. AUX SOC. DÉCLAR. 12
5 221	4 536	3 500	4 306	4 513	5 697	3 942	5 140	PERTES & RECTIFICATIONS 13
								AUTO CONSOMMATION 14
								VENTES INTÉRIEURES 15

TABLE 1. SUPPLY AND DISPOSITION OF PETROLEUM PRODUCTS, BRITISH COLUMBIA, APRIL 1995

CUBIC METRES	CUM. 1994	CUM. 1995	YEAR 1994	MAY 1994	JUNE 1994	JULY 1994	AUG. 1994	SEP. 1994
	CUM. 1994	CUM. 1995	ANN. 1994	MAI 1994	JUIN 1994	JUI. 1994	AOÛT 1994	SEP. 1994
STOVE OIL KEROSENE								
1 PRODUCTION	55 152	57 063	184 641	9 682	13 753	12 970	16 121	20 167
2 INTERPRODUCT TRANSFERS	- 130 687	- 100 850	- 323 793	-17 668	-6 425	-16 176	-72 894	28 249
3 NET PRODUCTION	-75 535	-43 787	- 139 152	-7 986	7 328	-3 206	-56 773	48 416
4 TRANSFERS TO REF. FEED.								
5 IMPORTS	13 777	10	13 777					
6 EXPORTS	8 207	152	8 207					
7 INTERPROVINCIAL -IN-	50 986	30 756	136 848	3 727	6 762	5 979	15 855	11 623
8 INTERPROVINCIAL -OUT-	1 576	3 055	12 331	1	4	6	1 895	3 231
9 CLOSING INVENTORY	64 555	22 004	52 467	58 825	71 574	73 899	29 098	82 336
10 REC. FROM NON-REP. COS.								
11 REC. FROM REP. COS.	12 846	13 105	27 824	179	406	779	1 255	3 543
12 TO REPORTING COS.	9 523	9 434	19 448	240	392	349	1 462	3 278
13 LOSSES & ADJUSTMENTS	1 945	1 931	6 718	-19	19	-1 041	418	700
14 OWN CONSUMPTION			1			1		
15 DOMESTIC SALES	16 203	15 975	40 140	1 428	1 332	1 912	1 363	3 135
DIESEL FUEL OIL								
1 PRODUCTION	515 211	416 432	1 412 125	112 653	110 333	120 410	100 527	96 128
2 INTERPRODUCT TRANSFERS	-21 504	-10 484	- 11 304	-7 380	-16 336	-2 795	62 799	-45 850
3 NET PRODUCTION	493 707	405 948	1 423 429	105 273	93 997	123 205	163 326	50 278
4 TRANSFERS TO REF. FEED.								
5 IMPORTS	20 244	64 121	224 516	38 831	18 621	48 414	39 897	52 009
6 EXPORTS	129 464	29 552	322 483	22 864	210	1 325	22 136	28 205
7 INTERPROVINCIAL -IN-	587 746	633 403	1 659 094	81 585	114 377	179 368	112 233	128 374
8 INTERPROVINCIAL -OUT-	62 228	80 700	148 219	8 183	8 785	5 731	14 895	16 030
9 CLOSING INVENTORY	261 700	250 124	256 573	246 546	252 689	320 316	322 145	255 567
10 REC. FROM NON-REP. COS.								
11 REC. FROM REP. COS.	210 431	304 061	809 653	66 986	99 419	56 567	66 344	94 015
12 TO REPORTING COS.	216 153	355 641	820 797	61 089	77 140	79 176	77 888	91 710
13 LOSSES & ADJUSTMENTS	12 205	4 398	7 533	-2 315	- 884	-9	-99	- 791
14 OWN CONSUMPTION	249	339	751	73	62	58	72	43
15 DOMESTIC SALES	868 991	943 352	2 799 178	217 735	234 958	253 646	265 079	256 057
16 LOW SULFUR	X	X	X	X	X	X	X	X
LIGHT FUEL OIL (#2 & 3)								
1 PRODUCTION		160						
2 INTERPRODUCT TRANSFERS	118 815	121 307	274 273	14 698	13 254	8 997	12 439	18 876
3 NET PRODUCTION	118 815	121 467	274 273	14 698	13 254	8 997	12 439	18 876
4 TRANSFERS TO REF. FEED.								
5 IMPORTS		8 500						
6 EXPORTS	145	2 270	149					
7 INTERPROVINCIAL -IN-	1 369	376	1 980	34	19	8	25	180
8 INTERPROVINCIAL -OUT-	7 097	12 179	33 454	5 758	4 362	3 148	9 318	3 459
9 CLOSING INVENTORY	643	2 688	2 106	611	1 029	782	812	3 767
10 REC. FROM NON-REP. COS.								
11 REC. FROM REP. COS.	4 485	10 615	15 353	2 750	2 105	91	3 734	1 625
12 TO REPORTING COS.	2 613	14 893	13 758	2 535	2 179	2 393	1 185	1 787
13 LOSSES & ADJUSTMENTS	10 114	- 426	15 600	60	30	- 512	794	1 239
14 OWN CONSUMPTION	10	4	13	1	2			
15 DOMESTIC SALES	104 049	111 456	226 528	9 160	8 387	4 314	4 871	11 241
HEAVY FUEL OIL (#4,5 & 6)								
1 PRODUCTION	166 581	117 805	427 550	40 090	50 831	33 607	12 227	25 510
2 INTERPRODUCT TRANSFERS	23 889	15 225	78 608	2 860	119	561	9 291	16 268
3 NET PRODUCTION	190 470	133 030	506 158	42 950	50 950	34 168	21 518	41 778
4 TRANSFERS TO REF. FEED.								
5 IMPORTS	56 400	100 900	246 300	24 300	27 100	19 600	37 500	17 000
6 EXPORTS	10 458	54 599	33 120	5 727		6 036		
7 INTERPROVINCIAL -IN-	4 982	1 098	10 850	747	748	628	456	1 115
8 INTERPROVINCIAL -OUT-	439	133	984	308	103	67	37	30
9 CLOSING INVENTORY	40 887	32 301	34 075	28 299	33 897	32 943	25 492	37 717
10 REC. FROM NON-REP. COS.								
11 REC. FROM REP. COS.	430		1 077	647				
12 TO REPORTING COS.			647	647				
13 LOSSES & ADJUSTMENTS	1 820	-2 680	- 815	2 420	1 592	-2 720	298	-4 970
14 OWN CONSUMPTION	9	10	9					
15 DOMESTIC SALES	225 383	184 740	723 079	72 130	71 505	51 967	66 590	52 608
16 LOW SULFUR	X	X	X	X	X	X	X	X

TABLEAU 1. APPROVISIONNEMENT ET UTILISATION, PRODUITS PÉTROLIERS, COLOMBIE-BRITANNIQUE, AVRIL 1995

OCT. 1994	NOV. 1994	DEC. 1994	JAN. 1995	FEB. 1995	MAR. 1995	APR. 1995	APR. 1994	
OCT. 1994	NOV. 1994	DÉC. 1994	JAN. 1995	FÉV. 1995	MARS 1995	AVR. 1995	AVR. 1994	MÈTRES CUBES
15 212	16 217	25 367	15 993	17 267	15 796	8 007	5 905	MAZOUT POUR POELES
-40 419	-35 046	-32 727	-32 655	-34 387	-23 871	-9 937	-26 695	PRODUCTION 1
-25 207	-18 829	-7 360	-16 662	-17 120	-8 075	-1 930	-20 790	ÉCHANGES INTER-PRODUITS 2
								PRODUCTION NETTE 3
				10				RETOUR POUR ALIMENT. 4
			61	30	61			IMPORTATIONS 5
12 900	11 815	17 281	8 745	2 475	1 976	17 560	9 898	EXPORTATIONS 6
2 869		2 749	962	1 637	184	272	546	ENTRÉES INTER-PROVINCES 7
								SORTIES INTER-PROVINCES 8
63 339	53 448	52 467	39 063	19 739	10 841	22 004	64 555	INVENTAIRE DE FERMETURE 9
								ARRIV. SOC. NON-DÉCLAR. 10
3 738	4 995	85	6 147	3 094	3 140	724	1 106	ARRIV. DES SOC. DÉCLAR. 11
1 786	1 360	1 058	5 342	2 097	1 594	401	1 907	EXPÉD. AUX SOC. DÉCLAR. 12
1 565	1 592	1 539	985	- 809	- 345	2 100	11	PERTES & RECTIFICATIONS 13
								AUTO CONSOMMATION 14
4 208	4 920	5 639	4 284	4 828	4 445	2 418	2 044	VENTES INTÉRIEURES 15
								CARBURANT DIESEL
148 371	94 742	113 750	144 405	97 781	101 562	72 684	120 949	PRODUCTION 1
19 920	17 010	- 150	-5 939	- 455	-10 966	6 876	6 765	ÉCHANGES INTER-PRODUITS 2
168 291	111 752	113 600	138 466	97 326	90 596	79 560	127 714	PRODUCTION NETTE 3
								RETOUR POUR ALIMENT. 4
								IMPORTATIONS 5
1 100	4 900	500	3 200	16 234	29 729	14 958	1 100	EXPORTATIONS 6
22 684	36 447	59 148	3	5 308	16 399	7 842	11 755	ENTRÉES INTER-PROVINCES 7
108 981	161 580	185 050	240 300R	184 852R	123 287R	84 964	106 261	SORTIES INTER-PROVINCES 8
11 856	10 644	9 867	18 446	27 352	26 021	8 881	7 122	
								INVENTAIRE DE FERMETURE 9
267 528	264 631	256 573	360 696R	370 582R	322 105R	250 124	261 700	ARRIV. SOC. NON-DÉCLAR. 10
								ARRIV. DES SOC. DÉCLAR. 11
80 775	60 398	74 718	61 028	53 886	145 018	44 129	50 212	EXPÉD. AUX SOC. DÉCLAR. 12
77 098	52 248	88 315	76 747	70 593	157 687	70 694	37 702	
-1 297	1 292	- 569	2 512	323	791	772	1 263	PERTES & RECTIFICATIONS 13
74	65	55	73	110	52	104	40	AUTO CONSOMMATION 14
236 771	240 831	225 110	241 090	238 726	256 237	207 299	198 011	VENTES INTÉRIEURES 15
X	X	X	X	X	X	X	X	FAIBLE TENEUR EN SOUFRE 16
								MAZOUT LÉGER (NOS 2 & 3)
					160			PRODUCTION 1
19 521	30 383	37 290	37 818	29 386	33 886	20 297	21 758	ÉCHANGES INTER-PRODUITS 2
19 521	30 383	37 290	37 818	29 386	33 966	20 297	21 758	PRODUCTION NETTE 3
								RETOUR POUR ALIMENT. 4
				2 500		6 000		IMPORTATIONS 5
				5	2 260	2		EXPORTATIONS 6
161	80	104	152	193	27	4	154	ENTRÉES INTER-PROVINCES 7
55	130	127	1 987	2 145	2 727	5 320	4 090	SORTIES INTER-PROVINCES 8
								INVENTAIRE DE FERMETURE 9
3 226	182	2 106	1 521	393	1 319	2 688	643	ARRIV. SOC. NON-DÉCLAR. 10
								ARRIV. DES SOC. DÉCLAR. 11
232	190	141	809	1 324	2 100	6 382	2 066	EXPÉD. AUX SOC. DÉCLAR. 12
754	121	191	1 269	2 673	5 916	5 035	1 706	
-8	3 684	199	957	30	-1 761	348	2 936	PERTES & RECTIFICATIONS 13
			2	1	1		1	AUTO CONSOMMATION 14
19 654	29 762	35 090	35 146	29 677	26 024	20 609	14 861	VENTES INTÉRIEURES 15
								MAZOUT LOURD(NOS 4,5 & 6)
22 680	31 452	44 572	34 906	31 239	18 329	33 331	37 620	PRODUCTION 1
16 357	8 274	989	2 230	9	14 929	-1 943	7 361	ÉCHANGES INTER-PRODUITS 2
39 037	39 726	45 561	37 136	31 248	33 258	31 388	44 981	PRODUCTION NETTE 3
								RETOUR POUR ALIMENT. 4
								IMPORTATIONS 5
								EXPORTATIONS 6
27 000	15 800	21 600	18 900	34 200	24 600	23 200	14 300	ENTRÉES INTER-PROVINCES 7
	6 162	4 737	15 255	20 788	8 268	10 288	775	SORTIES INTER-PROVINCES 8
387	920	867	235	197	259	407	439	
								INVENTAIRE DE FERMETURE 9
44 016	35 800	34 075	34 927	27 867	31 868	32 301	40 887	ARRIV. SOC. NON-DÉCLAR. 10
							17	ARRIV. DES SOC. DÉCLAR. 11
								EXPÉD. AUX SOC. DÉCLAR. 12
-9	524	230	31	-2 109	- 174	- 428	- 637	PERTES & RECTIFICATIONS 13
				10				AUTO CONSOMMATION 14
60 136	57 974	64 786	40 133	54 016	46 022	44 569	52 443	VENTES INTÉRIEURES 15
X	X	X	X	X	X	X	X	FAIBLE TENEUR EN SOUFRE 16

TABLE 1. SUPPLY AND DISPOSITION OF PETROLEUM PRODUCTS, BRITISH COLUMBIA, APRIL 1995

CUBIC METRES	CUM. 1994	CUM. 1995	YEAR 1994	MAY 1994	JUNE 1994	JULY 1994	AUG. 1994	SEP. 1994
	CUM. 1994	CUM. 1995	ANN. 1994	MAI 1994	JUIN 1994	JUI. 1994	AOÛT 1994	SEP. 1994
ASPHALT								
1 PRODUCTION	38 510	30 881	151 277	17 056	16 071	23 515	17 053	16 563
2 INTERPRODUCT TRANSFERS	-1 193	-13	-7 785	- 335	- 111	- 560	-4 938	-33
5 IMPORTS	344	18	1 966		300	500	211	211
6 EXPORTS	2 225	1 191	8 877	57				1 667
7 INTERPROVINCIAL -IN-	6 754	8 091	77 117	8 767	11 438	4 533	12 123	17 697
8 INTERPROVINCIAL -OUT-			4 000			4 000		
9 CLOSING INVENTORY	30 074	20 433	24 999	35 796	37 835	39 381	31 219	32 245
10 REC. FROM NON-REP. COS.								
11 REC. FROM REP. COS.	6 624	4 817	33 271	3 866	2 973	4 045	3 336	4 756
12 TO REPORTING COS.	9 219	13 461	34 661	3 004	3 750	2 823	3 062	3 082
13 LOSSES & ADJUSTMENTS	- 939	6 533	-2 701	1 450	61	-4 763	- 745	- 393
14 OWN CONSUMPTION								
15 DOMESTIC SALES	27 495	27 175	203 045	19 121	24 821	28 427	33 630	33 812
COKE								
1 PRODUCTION	6 592	9 417	25 015	2 599	1 794	1 464	2 835	2 350
2 INTERPRODUCT TRANSFERS								
5 IMPORTS	26 900	30 500	84 500	5 400	5 400	12 500	5 300	9 600
6 EXPORTS								
7 INTERPROVINCIAL -IN-								
8 INTERPROVINCIAL -OUT-								
9 CLOSING INVENTORY	3 553							
10 REC. FROM NON-REP. COS.								
11 REC. FROM REP. COS.								
12 TO REPORTING COS.								
13 LOSSES & ADJUSTMENTS	-5 971		-2 418	3 553				
14 OWN CONSUMPTION	9 010	9 417	27 433	2 599	1 794	1 464	2 835	2 350
15 DOMESTIC SALES	26 900	30 500	84 500	5 400	5 400	12 500	5 300	9 600
LUBE OILS & GREASES								
1 PRODUCTION	9 039	5 628	43 346	777	6 225	9 485	341	16 121
2 INTERPRODUCT TRANSFERS	-2 852	-1 073	-33 978	- 953	1 883	- 151	-14 198	-11
4 TRANSFERS TO REF. FEED.								
5 IMPORTS	8 787	9 354	28 594	2 224	2 533	2 595	2 918	2 841
6 EXPORTS	23	8	89	3	5	8	7	13
7 INTERPROVINCIAL -IN-	24 619	30 006	96 883	7 231	8 269	7 339	3 801	7 381
8 INTERPROVINCIAL -OUT-	164	25 390	4 653	27	68	53	39	3 887
9 CLOSING INVENTORY	26 802	27 982	41 492	26 255	33 638	43 467	26 093	38 266
10 REC. FROM NON-REP. COS.	202	275	708			161	49	26
11 REC. FROM REP. COS.								
12 TO REPORTING COS.	152	45	456	56	128	3	22	31
13 LOSSES & ADJUSTMENTS	-1	- 341	1 114	-11	485	- 623	- 715	- 964
14 OWN CONSUMPTION	8	14	27	3	3	4	2	1
15 DOMESTIC SALES	34 317	32 584	109 392	9 748	10 838	10 155	10 930	11 217
STILL GAS								
1 PRODUCTION	82 838	113 111	278 573	16 147	22 446	23 365	32 973	30 476
2 INTERPRODUCT TRANSFERS								
9 CLOSING INVENTORY								
11 REC. FROM REP. COS.								
12 TO REPORTING COS.								
13 LOSSES & ADJUSTMENTS			15 955		15 955			
14 OWN CONSUMPTION	82 838	113 111	262 618	16 147	6 491	23 365	32 973	30 476
15 DOMESTIC SALES								
OTHER PRODUCTS								
1 PRODUCTION	23 213	81 612	115 536	6 156	12 340	10 098	10 909	521
2 INTERPRODUCT TRANSFERS	34 105	10 497	22 594	4 822	4 808	4 172	12 293	-7 842
4 TRANSFERS TO REF. FEED.	250 091	217 117	679 540	56 106	55 014	53 053	59 005	25 093
5 IMPORTS	64	476	476		206	206		
6 EXPORTS	2 225	22 166	47 189	7 933			3 180	14 576
7 INTERPROVINCIAL -IN-	187 858	167 535	472 834	42 958	29 832	40 757	29 374	26 567
8 INTERPROVINCIAL -OUT-	3 645	2 270	17 291			7 137		
9 CLOSING INVENTORY	169 805	195 305	133 486	164 269	170 426	171 779	172 300	167 244
10 REC. FROM NON-REP. COS.	24 160	49 963	139 587	12 466	21 629	8 589	6 404	21 150
11 REC. FROM REP. COS.	4 263	3 869	14 751		1	2 235		41
12 TO REPORTING COS.	6 509	410	8 509					
13 LOSSES & ADJUSTMENTS	-2 461	7 958	8 022	-6	- 508	84	-5 442	4 039
14 OWN CONSUMPTION			1 776					
15 DOMESTIC SALES	33 989	1 736	60 105	7 905	8 153	4 430	1 716	1 785

TABLEAU 1. APPROVISIONNEMENT ET UTILISATION, PRODUITS PÉTROLIERS, COLOMBIE-BRITANNIQUE, AVRIL 1995

OCT. 1994	NOV. 1994	DEC. 1994	JAN. 1995	FEB. 1995	MAR. 1995	APR. 1995	APR. 1994	
OCT. 1994	NOV. 1994	DÉC. 1994	JAN. 1995	FÉV. 1995	MARS 1995	AVR. 1995	AVR. 1994	MÈTRES CUBES
								ASPHALTE
15 619	4 348	2 542	6 418	4 861	8 712	10 890	11 499	PRODUCTION 1
- 402	- 213		-5	-8			-54	ÉCHANGES INTER-PRODUITS 2
100	200	100	18				23	IMPORTATIONS 5
2 462	1 707	759	1 191					EXPORTATIONS 6
10 897	3 768	1 140	91	80	4 984	2 936	5 903	ENTRÉES INTER-PROVINCES 7
								SORTIES INTER-PROVINCES 8
33 227	28 305	24 999	24 859	22 188	20 747	20 433	30 074	INVENTAIRE DE FERMETURE 9
4 502	2 624	545	501	577	1 355	2 384	2 439	ARRIV. SOC. NON-DÉCLAR. 10
3 054	3 184	3 485	3 065	3 574	3 121	3 705	1 569	ARRIV. DES SOC. DÉCLAR. 11
								EXPÉD. AUX SOC. DÉCLAR. 12
1 335	1 043	250	- 177	177	3 724	2 809	- 274	PERTES & RECTIFICATIONS 13
								AUTO CONSOMMATION 14
22 883	9 715	3 141	3 086	4 430	9 647	10 012	14 124	VENTES INTÉRIEURES 15
								COKE
2 507	2 456	2 418	2 424	2 254	2 387	2 352		PRODUCTION 1
								ÉCHANGES INTER-PRODUITS 2
5 000	9 500	4 900	10 500	4 700	4 800	10 500	6 000	IMPORTATIONS 5
								EXPORTATIONS 6
								ENTRÉES INTER-PROVINCES 7
								SORTIES INTER-PROVINCES 8
							3 553	INVENTAIRE DE FERMETURE 9
								ARRIV. SOC. NON-DÉCLAR. 10
								ARRIV. DES SOC. DÉCLAR. 11
								EXPÉD. AUX SOC. DÉCLAR. 12
2 507	2 456	2 418	2 424	2 254	2 387	2 352	-5 971	PERTES & RECTIFICATIONS 13
							2 418	AUTO CONSOMMATION 14
5 000	9 500	4 900	10 500	4 700	4 800	10 500	6 000	VENTES INTÉRIEURES 15
								HUILES & GRAISSES LUBRIF.
224	913	221	174	2 595	237	2 622	3 744	PRODUCTION 1
-16 858	158	- 996	- 108	-10	- 945	-10	- 949	ÉCHANGES INTER-PRODUITS 2
2 344	2 164	2 188	2 530	1 966	2 506	2 352	2 899	RETOUR POUR ALIMENT. 4
5	19	6	2	2	2	2	8	IMPORTATIONS 5
7 071	3 777	27 395	6 113	9 691	8 464R	5 738	6 145	EXPORTATIONS 6
33	45	337	25 074	175	120	21	25	ENTRÉES INTER-PROVINCES 7
								SORTIES INTER-PROVINCES 8
28 023	19 295	41 492	16 305	24 511	25 732	27 982	26 802	INVENTAIRE DE FERMETURE 9
47	120	103	47	80	49	99	3	ARRIV. SOC. NON-DÉCLAR. 10
30	33	1	21	2	1	21	69	ARRIV. DES SOC. DÉCLAR. 11
								EXPÉD. AUX SOC. DÉCLAR. 12
-4 285	7 872	- 644	1 389	-2 267	- 154	691	870	PERTES & RECTIFICATIONS 13
1	2	3	5	2	1	6	2	AUTO CONSOMMATION 14
7 287	7 889	7 011	7 452	8 202	9 120R	7 810	8 447	VENTES INTÉRIEURES 15
								GAZ DE DISTILLATION
23 676	22 084	24 568	25 940	19 356	30 980	36 835	21 337	PRODUCTION 1
								ÉCHANGES INTER-PRODUITS 2
								INVENTAIRE DE FERMETURE 9
								ARRIV. DES SOC. DÉCLAR. 11
								EXPÉD. AUX SOC. DÉCLAR. 12
23 676	22 084	24 568	25 940	19 356	30 980	36 835	21 337	PERTES & RECTIFICATIONS 13
								AUTO CONSOMMATION 14
								VENTES INTÉRIEURES 15
								AUTRES PRODUITS
19 177	4 290	28 832	38 348	31 284	2 592	9 388	6 950	PRODUCTION 1
5 968	-18 566	-17 166	14 414	8 631	-4 798	-7 750	-3 963	ÉCHANGES INTER-PRODUITS 2
50 979	45 943	84 256	76 797	49 593	41 055	49 672	48 614	RETOUR POUR ALIMENT. 4
							64	IMPORTATIONS 5
3 230	9 605	6 440	6 004	6 480	3 197	6 485		EXPORTATIONS 6
34 497	36 846	44 145	59 526	40 010	29 003	38 996	37 064	ENTRÉES INTER-PROVINCES 7
		6 509	6 777	677	795	798		SORTIES INTER-PROVINCES 8
180 163	149 291	133 486	173 292	198 478	189 972	195 305	169 805	INVENTAIRE DE FERMETURE 9
3 198	11 610	30 381	13 633	5 223	6 186	24 921	6 032	ARRIV. SOC. NON-DÉCLAR. 10
8 211				32	3 834	3	1 719	ARRIV. DES SOC. DÉCLAR. 11
2 000					407	3	1 749	EXPÉD. AUX SOC. DÉCLAR. 12
1 663	7 880	2 773	3 100	2 259	- 399	2 998	864	PERTES & RECTIFICATIONS 13
	801	975						AUTO CONSOMMATION 14
260	823	1 044	214	985	268	269	14 037	VENTES INTÉRIEURES 15

TABLE 1. SUPPLY AND DISPOSITION OF PETROLEUM PRODUCTS, OTHER PROV./TERR., APRIL 1995

CUBIC METRES	CUM. 1994	CUM. 1995	YEAR 1994	MAY 1994	JUNE 1994	JULY 1994	AUG. 1994	SEP. 1994
	CUM. 1994	CUM. 1995	ANN. 1994	MAY 1994	JUN 1994	JUL. 1994	AOOT 1994	SEP. 1994
1 DOMESTIC CRUDE AND EQUIVALENT RECEIVED	1 475 460	1 497 645	4 132 251	314 509	186 006	318 262	399 445	406 170
A WESTERN CANADA	1 257 059	1 179 052	3 581 397	228 591	108 693	318 262	295 878	317 976
B EASTERN CANADA	218 401	318 593	750 854	85 918	77 313		103 567	88 194
2 TOTAL IMPORTS OF CRUDE AND EQUIV.	6 620 497	5 501 449	16 713 357	1 055 513	1 092 852	1 547 876	844 447	1 668 660
A ALGERIA								
B IRAN	608 507		608 507					
C IRAQ								
D KUWAIT								
E LIBYA								
F MEXICO	245 963		245 963					
G NIGERIA	1 324 005	817 464	3 284 143	146 730	297 255	424 885	289 865	142 866
H NORWAY	1 647 237	1 615 352	4 828 858	253 727	560 636	318 328	161 985	646 591
I SAUDI ARABIA	1 314 177	989 163	4 193 967	633 226		632 034		645 592
J UNITED ARAB EMIRATES								
K UNITED KINGDOM	972 784	715 373	2 011 544	21 830	155 640	92 536	310 543	99 732
L UNITED STATES								
M VENEZUELA	244 006	658 573	1 185 316		79 321	80 093	82 054	133 879
N OTHERS	263 818	705 524	355 059					
3 TOTAL CRUDE AND EQUIV. RECEIVED BY REFS (1+2)	8 095 957	6 999 094	20 845 608	1 370 022	1 278 858	1 866 138	1 243 892	2 074 830
A BY PIPELINE	1 125 679	1 098 194	3 079 611	206 753	84 926	296 458	276 051	297 139
B BY OTHER MEANS	6 970 278	5 900 900	17 765 997	1 163 269	1 193 932	1 569 680	967 841	1 777 691
4 OPENING INVENTORY CRUDE	962 760	1 368 173	962 760	1 302 664	1 260 127	1 283 046	1 472 403	1 092 465
5 CLOSING INVENTORY CRUDE	1 302 664	1 166 773	1 368 173	1 260 127	1 283 046	1 472 403	1 092 465	1 494 500
6 LOSSES & ADJUSTMENTS	-4 427	-1 587	-11 455	-1 005	-335	-1 132	-1 951	-2 411
7 CRUDE & EQUIV. CHARGED	7 760 480	7 202 081	20 451 650	1 413 564	1 256 274	1 677 913	1 625 781	1 675 206
A CONVENTIONAL CRUDE LIGHT	6 323 756	5 826 506	16 360 070	1 141 997	1 135 107	1 284 581	1 253 543	1 291 168
B CONVENTIONAL CRUDE HEAVY	1 436 724	1 375 575	4 091 560	271 567	121 167	393 332	372 238	384 038
C SYNTHETIC CRUDE OIL								
D CRUDE BITUMEN								
E CONDENSATE & PENTANES								
8 OTHER MATERIALS CHARGED	244 361	307 770	438 591	59 817	21 899	61 394	6 953	19 187
A CRUDE TOPS	178 971	301 366	322 064	46 961	12 503	52 279		18 981
B CRUDE BOTTOMS	13 866	861	15 332			282	199	173
C LPG'S	33 294	5 327	81 119	12 834	8 127	8 794	6 700	
D NATURAL GAS								
E LUBES FOR REPROCESSING								
F OTHER FEEDSTOCKS	18 230	216	20 076	22	1 269	39	54	33
9 TOTAL FEED CHARGED (7+8)	8 004 841	7 509 851	20 890 241	1 473 381	1 278 173	1 739 307	1 632 734	1 694 393
10 REFINERY LOSSES	- 147 780	- 203 654	- 373 216	-13 611	1 599	-30 632	-29 213	-32 308
TOTAL, ALL PRODUCTS								
1 REFINERY PRODUCTION	8 152 621	7 713 505	21 263 457	1 486 992	1 276 574	1 769 939	1 661 947	1 726 701
4 TRANSFERS TO REFINERY FEEDSTOCKS	244 361	307 770	438 591	59 817	21 899	61 394	6 953	19 187
5 IMPORTS	698 109	1 170 955	2 209 839	224 846	103 445	122 501	153 254	160 807
6 EXPORTS	3 682 553	3 580 296	9 550 878	740 956	725 403	598 872	830 053	784 798
7 INTERPROVINCIAL -IN-	2 323 445	2 163 457	7 790 202	762 135	506 504	700 301	923 361	794 389
8 INTERPROVINCIAL -OUT-	1 009 438	886 045	3 046 131	215 897	214 579	224 370	441 224	298 225
9 CLOSING INVENTORY	3 125 456	3 079 033	2 946 127	3 053 051	2 549 382	2 724 801	2 623 630	2 655 182
10 REC. FROM NON-REP. COS.	49 487	21 751	76 108	1 577	4 697	4 339	678	3 183
11 REC. FROM REP. COS.	1 974 803	1 806 486	6 279 661	507 956	545 360	430 810	602 728	608 946
12 DEL. TO REPORTING COS.	2 003 046	1 753 704	6 174 611	511 723	536 670	461 129	589 339	599 050
13 LOSSES & ADJUSTMENTS	107 052	74 826	90 536	12 984	-6 128	9 243	-13 188	2 185
14 OWN CONSUMPTION	428 433	368 895	978 266	61 718	57 175	65 556	52 216	58 146
15 DOMESTIC SALES	5 614 502	5 771 712	17 409 703	1 452 816	1 390 651	1 431 907	1 536 542	1 580 883

TABLEAU 1. APPROVISIONNEMENT ET UTILISATION, PRODUITS PÉTROLIERS, AUTRES PROVS./TERRS., AVRIL 1995

OCT. 1994	NOV. 1994	DEC. 1994	JAN. 1995	FEB. 1995	MAR. 1995	APR. 1995	APR. 1994		MÈTRES CUBES
OCT. 1994	NOV. 1994	DÉC. 1994	JAN. 1995	FÉV. 1995	MARS 1995	AVR. 1995	AVR. 1994		
281 894	375 408	375 097	303 399	394 233	411 783	388 230	458 007	ARRIVAGES DE PÉTROLE BRUT & ÉQUIV. DOMESTIQUE	1
281 894	275 672	297 372	303 399	278 299	292 810	304 544	314 411	DE L'OUEST DU CANADA	A
	99 736	77 725		115 934	118 973	83 686	143 596	DE L'EST DU CANADA	B
1 109 896	860 346	1 913 270	1 577 257	1 350 203	1 586 513	987 476	1 118 311	TOTAL DES IMPORTATIONS DE BRUT ET D'ÉQUIVALENTS	2
							83 222	ALGÉRIE	A
							299 674	IRAN	B
							421 145	IRAQ	C
								KOWEÏT	D
								LYBIE	E
144 402	145 282	368 853	146 260	293 022	146 055	232 127	299 674	MEXIQUE	F
386 773	544 774	308 807	444 229		734 041	437 082	421 145	NIGÉRIA	G
319 382		649 556	338 975	332 371	317 817			NORVÈGE	H
99 658		258 821	274 585	194 704	150 617	95 467	233 614	ARABIE SAOUDITE	I
159 681	79 049	327 233	95 036	245 145	237 983	80 409	80 656	ÉMIRATS ARABES UNIS	J
	91 241		278 172	284 961		142 391		ROYAUME-UNI	K
								ÉTATS UNIS	L
								VÉNÉZUELA	M
								AUTRES	N
1 391 790	1 235 754	2 288 367	1 880 656	1 744 436	1 998 296	1 375 706	1 576 318	TOTAL ARRIV. DE BRUT ET ÉQUIV. AUX RAFFS. (1+2)	3
263 746	250 458	278 401	280 720	259 115	272 498	285 861	297 189	PAR PIPE-LINE	A
1 128 044	985 296	2 009 966	1 599 936	1 485 321	1 725 798	1 089 845	1 279 129	PAR D'AUTRES MOYENS	B
1 494 580	1 429 977	982 458	1 368 173	1 344 357	1 283 258	1 373 950	1 679 300	STOCKS DE BRUT - DÉBUT	4
1 429 977	982 458	1 368 173	1 344 357	1 283 258	1 373 950	1 166 773	1 302 664	STOCKS DE BRUT - FIN	5
967	- 475	- 686	-11	-73	-1 485	-18	254	PERTES ET RECTIFICATIONS	6
1 455 346	1 683 748	1 903 338	1 904 483	1 805 608	1 909 089	1 582 901	1 952 700	BRUT & ÉQUIV. INTRODUIT	7
1 054 166	1 334 862	1 540 890	1 521 349	1 450 920	1 596 770	1 257 467	1 581 554	BRUT CONVENTIONNEL LÉGER	A
401 180	348 886	362 448	383 134	354 688	312 319	325 434	371 146	BRUT CONVENTIONNEL LOURD	B
								PÉTROLE BRUT SYNTHÉTIQUE	C
								PÉTROLE BITUMINEUX LOURD	D
								CONDENSATS ET PENTANES	E
709	11 965	12 306	98 056	67 753	78 106	63 855	70 622	AUTRES MAT. UTILISÉES	8
	1 724	10 645	95 656	66 425	76 140	63 145	19 000	PRODUITS DE DÉCANTATION	A
380	162	270	226	283	135	217	245	RÉSIDUS DE BRUT	B
	10 032	1 338	2 076	977	1 794	480	33 294	GPL	C
								GAZ NATUREL	D
329	47	53	98	68	37	13	18 083	LUBRIFIANTS RECYCLABLES	E
								AUTRES CHARGES D'ALIMEN.	F
1 456 055	1 695 713	1 915 644	2 002 539	1 873 361	1 987 195	1 646 756	2 023 322	TOTAL ALIMENTATION(7+8)	9
-38 292	-41 815	-41 164	-67 143	-46 697	-46 239	-43 575	-39 335	PERTES EN RAFFINERIE	10
1 494 347	1 737 528	1 956 808	2 069 682	1 920 058	2 033 434	1 690 331	2 062 657	TOTAL, TOUS LES PRODUITS	
								PROD. DES RAFFINERIES	1
								RETOUR POUR ALIMENTATION DES RAFFINERIES	4
709	11 965	12 306	98 056	67 753	78 106	63 855	70 622	IMPORTATIONS	5
232 745	234 339	278 993	272 661	327 952	352 019	218 323	139 335	EXPORTATIONS	6
552 563	836 797	878 883	936 759	973 892	931 759	737 886	736 594	ENTRÉES INTER-PROVINCES	7
549 258	670 768	560 041	590 338	534 277	489 483	549 359	590 779	SORTIES INTER-PRVINCES	8
174 008	229 579	238 811	211 306	234 791	235 593	204 355	210 385		
2 674 640	2 765 720	2 946 127	3 104 753	3 039 053	3 037 998	3 079 033	3 125 456	INVENTAIRE DE FERMETURE	9
1 272	5 181	5 694	7 159	5 715	3 677	5 200	2 727	ARRIV. SOC. NON-DÉCLAR.	10
607 531	491 423	510 104	474 670	460 653	429 477	441 686	498 062	ARRIV. DES SOC. DÉCLAR.	11
647 509	423 788	402 357	434 131	446 876	429 339	443 358	519 759	EXPÉD. AUX SDC. DÉCLAR.	12
-2 927	-28 882	10 197	18 471	15 059	22 105	19 191	17 190	PERTES & RECTIFICATIONS	13
64 978	91 543	98 501	101 852	92 848	93 864	80 331	106 099	AUTO CONSOMMATION	14
1 428 855	1 483 369	1 490 178	1 455 309	1 483 136	1 518 379	1 314 888	1 247 458	VENTES INTÉRIEURES	15

TABLE 1. SUPPLY AND DISPOSITION OF PETROLEUM PRODUCTS, OTHER PROV./TERR., APRIL 1995

CUBIC METRES	CUM. 1994	CUM. 1995	YEAR 1994	MAY 1994	JUNE 1994	JULY 1994	AUG. 1994	SEP. 1994
	CUM. 1994	CUM. 1995	ANN. 1994	MAI 1994	JUIN 1994	JUI. 1994	AOÛT 1994	SEP. 1994
PROPANE & PROPANE MIXES								
1 PRODUCTION	86 614	74 572	216 525	16 336	7 509	19 363	21 864	20 733
2 INTERPRODUCT TRANSFERS		853	255		1 269			86
A. OF WHICH TO PETROCHEMS								
3 NET PRODUCTION	86 614	75 425	216 780	16 336	8 778	19 363	21 864	20 819
4 TRANSFERS TO REF. FEED.								
5 IMPORTS								
6 EXPORTS	4 926	4 995	10 327	909		577	578	1 018
7 INTERPROVINCIAL -IN-	4 680	4 862	5 371	71		4	158	157
8 INTERPROVINCIAL -OUT-	33 396		50 618	1 367	1 219	6 783	7 779	74
9 CLOSING INVENTORY	2 418	8 709	8 231	3 004	2 292	3 100	5 257	6 915
10 REC. FROM NON-REP. COS.	1 930	7 224	7 174					
11 REC. FROM REP. COS.								
12 TO REPORTING COS.								
13 LOSSES & ADJUSTMENTS	863	2 262	2 765	187	- 123	287	201	295
14 OWN CONSUMPTION	6 506	14 291	14 359	1 612	1 976	1 289	1 030	804
15 DOMESTIC SALES	49 463	65 505	147 373	11 746	6 418	9 623	10 257	17 127
16 TOTAL EXPORT(N.E.B.145)	894 226	706 796	2 914 031	207 302	199 845	218 057	238 805	238 661
BUTANE & BUTANE MIXES								
1 PRODUCTION	163 975	- 89 588	409 444	29 577	17 956	33 669	32 819	31 846
2 INTERPRODUCT TRANSFERS	- 124 354	- 138 460	- 371 595	-33 711	-8 981	-8 021	-9 468	-29 987
A. OF WHICH TO PETROCHEMS								
3 NET PRODUCTION	39 621	-48 872	37 849	-4 134	8 975	25 648	23 351	1 859
4 TRANSFERS TO REF. FEED.	33 294	5 327	81 119	12 834	8 127	8 794	6 700	
5 IMPORTS	13 449	101 435	126 773			461	226	17 810
6 EXPORTS		242	258		120			118
7 INTERPROVINCIAL -IN-	22 728		46 271	7 679	6 113	5 619	4 131	
8 INTERPROVINCIAL -OUT-	3 254	1	17 935	1 587		2 897	10 197	
9 CLOSING INVENTORY	55 727	23 894	17 105	30 456	26 987	40 015	42 507	41 613
10 REC. FROM NON-REP. COS.	41 412	5 877	44 103					1 332
11 REC. FROM REP. COS.	17 698		67 500	18 036	10 577	11 905	9 284	
12 TO REPORTING COS.	17 939		68 242	18 039	10 578	11 907	9 285	249
13 LOSSES & ADJUSTMENTS	1 070	2 078	- 785	84	-43	233	279	635
14 OWN CONSUMPTION	36 507	34 556	118 203	10 152	8 418	5 651	5 598	11 116
15 DOMESTIC SALES	11 224	9 447	44 546	4 156	1 934	1 123	2 441	9 977
16 TOTAL EXPORT(N.E.B.145)	80 593	94 844	352 711	23 249	13 999	25 131	25 344	24 650
PETRO-CHEM FEEDSTOCKS								
1 PRODUCTION	24 012	35 465	69 236	2 352	1 494	5 662	6 778	6 669
2 INTERPRODUCT TRANSFERS	76	5	377					301
A. OF WHICH ENERGY								
BACKFLOWS								
3 NET PRODUCTION	24 088	35 468	69 613	2 352	1 494	5 662	6 778	6 970
4 TRANSFERS TO REF. FEED.								
5 IMPORTS								
6 EXPORTS								
7 INTERPROVINCIAL -IN-	278	344	1 002	144	104	112	77	
8 INTERPROVINCIAL -OUT-								
9 CLOSING INVENTORY	75	511	110	108	278	171	191	612
10 REC. FROM NON-REP. COS.								
11 REC. FROM REP. COS.								
12 TO REPORTING COS.								
13 LOSSES & ADJUSTMENTS	259	- 197	43	- 142	3	-2		-23
14 OWN CONSUMPTION								
15 DOMESTIC SALES	24 151	35 608	70 581	2 605	1 425	5 883	6 835	6 572
NAPHTHA SPECIALTIES								
1 PRODUCTION			430	70				
2 INTERPRODUCT TRANSFERS	-83	1	- 480	-11	3	-1	-1	- 307
3 NET PRODUCTION	-83	1	-50	59	3	-1	-1	- 307
4 TRANSFERS TO REF. FEED.								
5 IMPORTS		17						
6 EXPORTS								
7 INTERPROVINCIAL -IN-	2 224	1 726	6 458	353	788	430	501	723
8 INTERPROVINCIAL -OUT-	90	9	510	17	24	19	22	23
9 CLOSING INVENTORY	1 924	1 662	1 764	1 673	1 719	1 785	1 676	1 513
10 REC. FROM NON-REP. COS.	1		92				24	
11 REC. FROM REP. COS.	110	109	416	32	38	84	49	28
12 TO REPORTING COS.	2	1	57		53			
13 LOSSES & ADJUSTMENTS	-5	203	- 155	31	129	-95	50	10
14 OWN CONSUMPTION								
15 DOMESTIC SALES	1 998	1 742	6 495	647	577	523	610	574

TABLEAU 1. APPROVISIONNEMENT ET UTILISATION, PRODUITS PÉTROLIERS, AUTRES PROVS./TERRS., AVRIL 1995

OCT. 1994	NOV. 1994	DEC. 1994	JAN. 1995	FEB. 1995	MAR. 1995	APR. 1995	APR. 1994	MÈTRES CUBES
OCT. 1994	NOV. 1994	DÉC. 1994	JAN. 1995	FÉV. 1995	MARS 1995	AVR. 1995	AVR. 1994	
PROPANE & MÉL DE PROPANE								
15 547	12 695	15 864	16 654	16 278	19 841	21 799	22 970	PRODUCTION 1
	- 226	- 874	- 624	1 492	-15			ÉCHANGES INTER-PRODUITS 2
15 547	12 469	14 990	16 030	17 770	19 826	21 799	22 970	PORTION POUR PÉTROCHIM. A. 3
								PRODUCTION NETTE 3
								RETOUR POUR ALIMENT. 4
818	576	925	1 270	1 511	934	1 280	769	IMPORTATIONS 5
144	86	91	89	3 618	985	170	80	EXPORTATIONS 6
							7 663	ENTRÉES INTER-PROVINCES 7
7 818	8 841	8 231	10 976	11 538	9 587	8 709	2 418	SORTIES INTER-PROVINCES 8
	3 612	1 652	3 813	1 442		1 969		INVENTAIRE DE FERMETURE 9
								ARRIV. SOC. NON-DÉCLAR. 10
133	585	337	- 175	3 113	63	- 759	218	ARRIV. DES SOC. DÉCLAR. 11
272	110	760	1 849	645	4 974	6 823	1 969	EXPÉD. AUX SOC. DÉCLAR. 12
13 565	13 873	15 301	14 243	16 999	16 791	17 472	11 704	PERTES & RECTIFICATIONS 13
								AUTO CONSOMMATION 14
238 001	333 408	345 726	374 027	332 769			187 168	VENTES INTÉRIEURES 15
								TOTAL EXPORT(O.N.E.145) 16
BUTANE ET MÉL DE BUTANE								
52 255	24 432	22 915	23 229	19 908	18 904	27 547	49 693	PRODUCTION 1
-31 119	-73 215	-52 739	-55 490	-46 115	-26 976	-9 879	-12 706	ÉCHANGES INTER-PRODUITS 2
21 136	-48 783	-29 824	-32 261	-26 207	-8 072	17 668	36 987	PORTION POUR PÉTROCHIM. A. 3
								PRODUCTION NETTE 3
								RETOUR POUR ALIMENT. 4
16 600	10 032	1 338	2 076	977	1 794	480	33 294	IMPORTATIONS 5
	38 953	39 274	45 576	38 415	16 489	955		EXPORTATIONS 6
	1		242					ENTRÉES INTER-PROVINCES 7
			1		1	-1	22 728	SORTIES INTER-PROVINCES 8
65 584	24 375	17 105	16 389	13 561	11 259	23 894	55 727	INVENTAIRE DE FERMETURE 9
21		1 338	2 076	977	1 794	1 030		ARRIV. SOC. NON-DÉCLAR. 10
							16 379	ARRIV. DES SOC. DÉCLAR. 11
245							16 382	EXPÉD. AUX SOC. DÉCLAR. 12
-4 811	1 473	495	531	472	624	451	67	PERTES & RECTIFICATIONS 13
14 063	15 067	11 631	10 785	11 119	6 939	5 713	9 597	AUTO CONSOMMATION 14
4 289	4 808	4 594	2 472	3 445	3 157	373	7 039	VENTES INTÉRIEURES 15
44 938	53 229	61 578	61 705	33 139			12 304	TOTAL EXPORT(O.N.E.145) 16
CHARGES PÉTROCHIMIQUES								
6 999	6 677	8 593	9 013	7 797	9 790	8 865	5 699	PRODUCTION 1
						3	76	ÉCHANGES INTER-PRODUITS 2
6 999	6 677	8 593	9 013	7 797	9 790	8 868	5 775	DONT LE RENVOI DES PRODUITS ÉNERGÉTIQUES A. 3
								PRODUCTION NETTE 3
								RETOUR POUR ALIMENT. 4
56	163	68	68	172		104	83	IMPORTATIONS 5
								EXPORTATIONS 6
120	615	110	83	202	860	511	75	ENTRÉES INTER-PROVINCES 7
								SORTIES INTER-PROVINCES 8
24	-75	-1	3	- 199	-2	1	- 128	INVENTAIRE DE FERMETURE 9
								ARRIV. SOC. NON-DÉCLAR. 10
7 523	6 420	9 167	9 105	8 049	9 134	9 320	5 936	ARRIV. DES SOC. DÉCLAR. 11
								EXPÉD. AUX SOC. DÉCLAR. 12
								PERTES & RECTIFICATIONS 13
296		64						AUTO CONSOMMATION 14
-2	-79	1	2	-1	3	-3	-81	VENTES INTÉRIEURES 15
294	-79	65	2	-1	3	-3	-81	PROD SPÉCIAUX BASE/NAPH 1
								PRODUCTION 2
								ÉCHANGES INTER-PRODUITS 3
								PRODUCTION NETTE 3
								RETOUR POUR ALIMENT. 4
				17				IMPORTATIONS 5
716	422	301	639	347	301	439	376	EXPORTATIONS 6
292	1	22	4		5		22	ENTRÉES INTER-PROVINCES 7
1 664	1 793	1 764	1 889	1 809	1 618	1 662	1 924	SORTIES INTER-PROVINCES 8
41	26						1	INVENTAIRE DE FERMETURE 9
34	35	4	10	8	52	39	28	ARRIV. SOC. NON-DÉCLAR. 10
	1	1	1					ARRIV. DES SOC. DÉCLAR. 11
								EXPÉD. AUX SOC. DÉCLAR. 12
-17	- 197	-61	117	-6	62	30	28	PERTES & RECTIFICATIONS 13
								AUTO CONSOMMATION 14
659	470	437	404	457	480	401	464	VENTES INTÉRIEURES 15

TABLE 1. SUPPLY AND DISPOSITION OF PETROLEUM PRODUCTS, OTHER PROV./TERR., APRIL 1995

CUBIC METRES	CUM. 1994	CUM. 1995	YEAR 1994	MAY 1994	JUNE 1994	JULY 1994	AUG. 1994	SEP. 1994
	CUM. 1994	CUM. 1995	ANN. 1994	MAI 1994	JUIN 1994	JUI. 1994	AOÛT 1994	SEP. 1994
AVIATION GASOLINE								
1 PRODUCTION			1					
2 INTERPRODUCT TRANSFERS	-77	9	- 171	-11	-19	-37	-5	-8
3 NET PRODUCTION	-77	9	- 170	-11	-19	-37	-5	-8
4 TRANSFERS TO REF. FEED.								
5 IMPORTS	100		200			100		
6 EXPORTS	1 232	734	6 498	964	1 569	854	479	379
7 INTERPROVINCIAL -IN-	14 805	8 189	58 872	5 017	11 804	7 198	6 342	7 778
8 INTERPROVINCIAL -OUT-	631	481	5 461	374	2 656	594	517	383
9 CLOSING INVENTORY	14 364	10 436	10 620	13 803	15 278	13 243	12 343	11 940
10 REC. FROM NON-REP. COS.								
11 REC. FROM REP. COS.	3 949	3 281	13 742	1 127	2 015	1 725	1 544	1 484
12 TO REPORTING COS.	3 732	1 102	11 182	1 061	1 787	1 816	1 137	2 216
13 LOSSES & ADJUSTMENTS	1 336	2 782	10 251	906	411	1 441	1 818	2 883
14 OWN CONSUMPTION								
15 DOMESTIC SALES	7 740	6 564	38 890	3 389	5 902	6 316	5 830	3 796
MOTOR GASOLINE								
1 PRODUCTION	2 620 170	2 641 769	7 040 606	465 551	424 755	602 399	591 990	599 624
2 INTERPRODUCT TRANSFERS	35 257	88 569	188 998	34 834	11 524	4 699	6 233	21 398
3 NET PRODUCTION	2 655 427	2 730 338	7 229 604	500 385	436 279	607 098	598 223	621 022
4 TRANSFERS TO REF. FEED.								
5 IMPORTS	15 448	8 050	103 063	69 318	2 429	4 058	4 831	3 181
6 EXPORTS	1 456 604	1 485 960	3 743 253	255 076	303 034	225 842	295 041	243 573
7 INTERPROVINCIAL -IN-	996 913	1 056 127	3 509 975	349 855	349 583	295 063	402 261	390 011
8 INTERPROVINCIAL -OUT-	290 971	226 036	982 662	91 983	86 780	76 775	143 157	105 991
9 CLOSING INVENTORY	946 930	1 002 928	758 107	969 408	685 203	679 447	627 493	746 726
10 REC. FROM NON-REP. COS.								
11 REC. FROM REP. COS.	934 851	986 533	3 201 281	239 439	281 202	240 911	357 608	311 683
12 TO REPORTING COS.	963 638	963 329	3 225 851	260 375	290 258	247 219	350 738	306 101
13 LOSSES & ADJUSTMENTS	42 015	38 075	76 821	6 463	4 900	2 743	3 330	2 567
14 OWN CONSUMPTION	257	200	1 931	93	25	34	27	23
15 DOMESTIC SALES	1 800 525	1 822 594	6 153 486	522 510	557 693	600 252	622 567	548 382
SALES BY GRADE:								
16 PREMIUM	252 827	232 492	818 335	69 650	74 326	78 490	80 384	67 525
17 MID GRADE	79 495	72 385	256 021	20 434	21 885	24 942	29 825	20 512
18 REGULAR NO-LEAD	1 468 134	1 517 717	5 078 991	432 356	461 482	496 820	512 358	460 345
19 REGULAR LEADED	69	139	139	70				
20 RETAIL SALES OF MOGAS	1 543 287	1 564 336	5 339 922	452 193	481 061	509 560	531 088	467 185
AV-TURBO FUEL KERO TYPE								
1 PRODUCTION	138 934	125 685	376 323	34 108	30 062	38 177	17 366	24 906
2 INTERPRODUCT TRANSFERS	-26 264	-27 366	-94 777	-11 554	-17 336	- 593	-14 155	-1 956
3 NET PRODUCTION	112 670	98 319	281 546	22 554	12 726	37 584	3 211	22 950
4 TRANSFERS TO REF. FEED.								
5 IMPORTS								
6 EXPORTS	12 258	39 666	12 608			96	56	96
7 INTERPROVINCIAL -IN-	90 989	89 932	390 087	22 634	25 461	41 457	53 129	33 326
8 INTERPROVINCIAL -OUT-	710	691	43 011	307	177	1 138	6 326	15 931
9 CLOSING INVENTORY	174 192	120 075	160 558	172 587	155 989	163 940	143 425	128 210
10 REC. FROM NON-REP. COS.								
11 REC. FROM REP. COS.	29 103	15 180	80 986	6 279	12 286	3 588	4 606	3 949
12 TO REPORTING COS.	26 553	12 746	99 069	7 218	11 587	7 791	11 258	7 505
13 LOSSES & ADJUSTMENTS	3 628	8 962	15 372	1 288	- 257	4 676	2 297	1 117
14 OWN CONSUMPTION								
15 DOMESTIC SALES	163 666	181 849	570 246	44 259	55 564	60 977	61 524	50 791
AV-TURBO FUEL NAPH TYPE								
1 PRODUCTION	67 166	50 557	186 684	192	2 811	20 615	22 893	15 379
2 INTERPRODUCT TRANSFERS	- 554	2 201	4 617	- 368	- 191	- 449	-60	-4 342
3 NET PRODUCTION	66 612	52 758	191 301	- 176	2 620	20 166	22 833	11 037
4 TRANSFERS TO REF. FEED.								
5 IMPORTS								
6 EXPORTS	25 159		45 263	1 271	3 985	3 888	2 568	5 260
7 INTERPROVINCIAL -IN-	66 207	30 590	157 217	17 107	9 931	11 263	17 494	8 112
8 INTERPROVINCIAL -OUT-	1 415	12 325	57 324	867	2 497	72	17 135	7 942
9 CLOSING INVENTORY	124 333	112 026	105 062	113 085	94 611	86 576	80 987	62 631
10 REC. FROM NON-REP. COS.								
11 REC. FROM REP. COS.	2 449	3 548	6 838	804	498	517	533	414
12 TO REPORTING COS.	1 828	1 829	5 169	529	706	620	274	409
13 LOSSES & ADJUSTMENTS	6 788	6 691	-12 932	2 617	-2 806	6 733	-1 767	-2 923
14 OWN CONSUMPTION								
15 DOMESTIC SALES	63 178	59 087	242 703	23 499	27 141	28 668	28 239	27 231

TABLEAU 1. APPROVISIONNEMENT ET UTILISATION, PRODUITS PÉTROLIERS, AUTRES PROVS./TERRS., AVRIL 1995

OCT. 1994	NOV. 1994	DEC. 1994	JAN. 1995	FEB. 1995	MAR. 1995	APR. 1995	APR. 1994	MÈTRES CUBES
OCT. 1994	NOV. 1994	DÉC. 1994	JAN. 1995	FÉV. 1995	MARS 1995	AVR. 1995	AVR. 1994	
		1						ESSENCE D'AVIATION
-3	-6	-5	-4	34	-15	-6	-4	PRODUCTION
-3	-6	-4	-4	34	-15	-6	-4	ÉCHANGES INTER-PRODUITS
								PRODUCTION NETTE
157	344	520	144	178	157	255	391	RETOUR POUR ALIM. 4
2 425	1 141	2 362	1 289	960	1 548	4 392	6 882	IMPORTATIONS 5
127	167	12		58	191	232	100	EXPORTATIONS 6
12 324	11 016	10 620	10 217	8 980	8 251	10 436	14 364	ENTRÉES INTER-PROVINCES 7
673	701	524	416	851	760	1 254	1 335	SDRTYES INTER-PROVINCES 8
81	174	178	93	335	20	654	1 279	INVENTAIRE DE FERMETURE 9
223	189	1 044	615	871	811	485	215	ARRIV. SOC. NON-DÉCLAR. 10
2 123	2 270	1 524	1 252	1 640	1 843	1 829	2 206	ARRIV. DES SOC. DÉCLAR. 11
								EXPÉD. AUX SOC. DÉCLAR. 12
								PERTES & RECTIFICATIONS 13
								AUTO CONSOMMATION 14
								VENTES INTÉRIEURES 15
								ESSENCE POUR MOTEURS
500 238	583 328	652 551	670 902	671 558	695 401	603 908	665 356	PRODUCTION 1
16 519	48 474	10 060	32 464	35 059	9 310	11 736	3 700	ÉCHANGES INTER-PRODUITS 2
516 757	631 802	662 611	703 366	706 617	704 711	615 644	669 056	PRODUCTION NETTE 3
6	10	5	6	12	8	7	25	RETOUR POUR ALIM. 4
3 598	100	100		2 796	2 919	2 335	2 924	IMPORTATIONS 5
208 723	390 861	364 499	356 620	405 218	374 554	349 568	332 183	EXPORTATIONS 6
233 387	280 096	323 806	295 410	250 738	251 547	258 432	209 406	ENTRÉES INTER-PROVINCES 7
51 037	79 320	56 648	55 197	60 395	50 448	59 996	57 923	SDRTYES INTER-PROVINCES 8
693 425	650 819	758 107	897 351	936 560	990 849	1 002 928	946 930	INVENTAIRE DE FERMETURE 9
289 038	265 514	281 035	275 926	231 732	231 960	246 915	268 700	ARRIV. SOC. NON-DÉCLAR. 10
321 666	248 295	237 561	255 398	237 829	237 905	232 197	277 835	ARRIV. DES SOC. DÉCLAR. 11
1 161	5 925	7 717	11 673	768	13 644	11 990	6 309	EXPÉD. AUX SOC. DÉCLAR. 12
1 399	31	42	28	84	31	57	82	PERTES & RECTIFICATIONS 13
512 089	495 676	493 792	456 536	448 368	460 258	457 432	457 387	AUTO CONSOMMATION 14
								VENTES INTÉRIEURES 15
63 611	63 403	68 119	61 194	59 563	57 276	54 459	60 791	VENTES PAR CATÉGORIE:
19 420	19 337	20 171	18 344	18 242	18 592	17 207	18 588	SUPER 16
429 058	412 936	405 502	376 998	370 563	384 390	385 766	377 960	INTERMÉDIAIRE 17
435 201	462 494	457 853	390 809	381 603	395 591	396 333	395 686	ORDINAIRE SANS PLOMB 18
								ORDINAIRE AVEC PLOMB 19
								VENTES NETTES AU DÉTAIL 20
								CARBURÉACTEUR-TYPE KÉRO
40 806	31 907	20 057	6 959	18 838	47 195	52 693	37 466	PRODUCTION 1
-11 151	-6 081	-5 687	-9 948	-8 014	-8 020	-1 384	-6 28	ÉCHANGES INTER-PRDDUITS 2
29 655	25 826	14 370	-2 989	10 824	39 175	51 309	36 838	PRODUCTION NETTE 3
102			33	178		39 455	27 866	RETOUR POUR ALIM. 4
17 293	72 420	33 378	20 441	26 224	15 953	27 314	27 866	IMPORTATIONS 5
15 247	124	3 051	187	52	113	339	285	EXPORTATIONS 6
111 637	166 148	160 558	131 687	122 963	129 079	120 075	174 192	ENTRÉES INTER-PROVINCES 7
12 221	3 936	5 018	1 817	1 890	4 129	7 344	6 575	SDRTYES INTER-PROVINCES 8
12 635	4 891	9 631	2 508	2 317	2 139	5 782	3 797	INVENTAIRE DE FERMETURE 9
2 617	-1 282	1 288	2 188	1 377	475	4 922	1 424	ARRIV. SOC. NON-DÉCLAR. 10
45 141	43 938	44 386	43 224	43 738	50 414	44 473	39 230	ARRIV. DES SOC. DÉCLAR. 11
								EXPÉD. AUX SOC. DÉCLAR. 12
								PERTES & RECTIFICATIONS 13
								AUTO CONSOMMATION 14
								VENTES INTÉRIEURES 15
								CARBURÉACTEUR-TYPE NAPHT
18 305	13 315	26 008	11 043	4 186	19 613	15 715	14 400	PRODUCTION 1
-336	-238	11 155	-87	-2	1 605	685	-589	ÉCHANGES INTER-PRODUITS 2
17 969	13 077	37 163	10 956	4 184	21 218	16 400	13 811	PRODUCTION NETTE 3
3 128		4						RETOUR POUR ALIM. 4
13 430	9 681	3 992	9 868	5 175	4 154	11 393	15 317	IMPORTATIONS 5
11 420	2 564	13 412	109	6 044	212	5 960	427	EXPORTATIONS 6
60 567	85 500	105 062	108 805	98 479	108 390	112 026	124 133	ENTRÉES INTER-PROVINCES 7
722	389	512	955	814	557	1 222	797	SDRTYES INTER-PROVINCES 8
376	199	228	257	403	459	710	698	INVENTAIRE DE FERMETURE 9
2 489	-22 933	-1 130	2 710	490	940	2 551	1 129	ARRIV. SOC. NON-DÉCLAR. 10
16 772	18 384	9 591	16 960	13 562	14 407	16 158	16 738	ARRIV. DES SOC. DÉCLAR. 11
								EXPÉD. AUX SOC. DÉCLAR. 12
								PERTES & RECTIFICATIONS 13
								AUTO CONSOMMATION 14
								VENTES INTÉRIEURES 15

TABLE 1. SUPPLY AND DISPOSITION OF PETROLEUM PRODUCTS, OTHER PROV./TERR., APRIL 1995

CUBIC METRES	CUM. 1994	CUM. 1995	YEAR 1994	MAY 1994	JUNE 1994	JULY 1994	AUG. 1994	SEP. 1994
	CUM. 1994	CUM. 1995	ANN. 1994	MAI 1994	JUIN 1994	JUI. 1994	AOÛT 1994	SEP. 1994
STOVE OIL KEROSENE								
1 PRODUCTION	296 068	274 892	712 285	46 297	1 725	54 248	53 804	69 202
2 INTERPRODUCT TRANSFERS	- 196 050	- 206 159	- 530 553	-53 217	-6 372	-33 969	-36 080	-44 209
3 NET PRODUCTION	100 018	68 733	181 732	-6 920	-4 647	20 279	17 724	24 993
4 TRANSFERS TO REF. FEED.								
5 IMPORTS		100	1 092					200
6 EXPORTS	26 500	1 669	29 725	70	100	50	158	289
7 INTERPROVINCIAL -IN-	20 905	6 573	116 024	16 998	9 954	19 279	20 879	13 171
8 INTERPROVINCIAL -OUT-	11 352	4 215	63 326	5 646	4 764	9 938	18 098	9 827
9 CLOSING INVENTORY	85 974	76 911	75 202	85 455	78 212	87 229	95 772	103 576
10 REC. FROM NON-REP. COS.								
11 REC. FROM REP. COS.	52 962	35 727	100 372	2 818	2 342	1 662	10 762	2 541
12 TO REPORTING COS.	46 448	29 998	93 698	2 550	4 605	1 908	5 536	7 318
13 LOSSES & ADJUSTMENTS	4 887	296	9 477	197	- 291	226	- 908	20
14 OWN CONSUMPTION	60	38	115	11	1	1	4	2
15 DOMESTIC SALES	72 287	73 210	201 300	4 941	5 713	20 080	17 934	15 645
DIESEL FUEL OIL								
1 PRODUCTION	882 191	706 109	2 228 206	152 829	81 627	220 716	225 015	187 766
2 INTERPRODUCT TRANSFERS	-62 314	12 471	500 234	82 113	102 245	103 731	60 421	92 656
3 NET PRODUCTION	819 877	718 580	2 728 440	236 942	183 872	324 447	285 436	280 422
4 TRANSFERS TO REF. FEED.	116	68	231			13	19	6
5 IMPORTS	29 350	38 900	115 533	8 300	10 000	16 500	14 494	10 232
6 EXPORTS	175 615	67 016	406 044	21 337	15 491	16 986	28 553	82 198
7 INTERPROVINCIAL -IN-	821 616	789 925	2 544 670	271 885	144 444	175 656	316 372	244 999
8 INTERPROVINCIAL -OUT-	157 051	155 328	558 517	40 211	18 024	62 926	120 528	71 474
9 CLOSING INVENTORY	520 756	576 671	503 934	506 342	422 386	457 414	493 782	434 045
10 REC. FROM NON-REP. COS.								
11 REC. FROM REP. COS.	542 169	577 344	1 914 914	171 436	146 649	121 079	155 996	222 594
12 TO REPORTING COS.	590 567	595 354	1 939 090	180 751	139 808	143 615	158 169	222 857
13 LOSSES & ADJUSTMENTS	21 181	17 918	1 457	1 195	- 745	4 113	-12 552	11 132
14 OWN CONSUMPTION	221	159	684	37	94	40	96	45
15 DOMESTIC SALES	1 188 622	1 216 169	4 334 717	457 446	396 249	374 961	441 119	430 272
16 LOW SULFUR	X	X	X	X	X	X	X	X
LIGHT FUEL OIL (#2 & 3)								
1 PRODUCTION	2 238 731	2 122 799	5 787 912	460 857	407 815	438 166	382 407	438 949
2 INTERPRODUCT TRANSFERS	158 885	118 018	- 108 109	-20 709	-61 292	-75 387	-16 356	-54 515
3 NET PRODUCTION	2 397 616	2 240 817	5 679 803	440 148	346 523	362 779	366 051	384 434
4 TRANSFERS TO REF. FEED.	52	75	115	3	2	5	18	
5 IMPORTS	491	800	10 095	90	1 705	7 124		
6 EXPORTS	1 528 204	1 504 294	3 788 150	329 156	290 555	256 134	327 860	299 317
7 INTERPROVINCIAL -IN-	119 848	58 284	310 595	18 371	5 095	37 335	16 974	54 638
8 INTERPROVINCIAL -OUT-	144 746	124 213	408 415	24 499	55 674	21 628	45 413	29 338
9 CLOSING INVENTORY	425 878	418 911	599 504	441 101	388 553	475 672	447 808	462 913
10 REC. FROM NON-REP. COS.								
11 REC. FROM REP. COS.	313 169	178 063	682 026	48 425	49 871	30 500	39 768	45 805
12 TO REPORTING COS.	274 309	145 884	513 603	19 932	34 871	25 737	31 271	29 521
13 LOSSES & ADJUSTMENTS	21 863	-18 800	3 089	- 162	-3 537	-2 091	-7 978	-4 958
14 OWN CONSUMPTION	575	645	2 528	314	187	179	167	147
15 DOMESTIC SALES	982 822	902 246	1 914 438	118 069	77 990	49 027	53 906	116 407
HEAVY FUEL OIL (#4,5 & 6)								
1 PRODUCTION	834 032	856 232	1 986 099	118 056	114 989	137 927	138 101	161 387
2 INTERPRODUCT TRANSFERS	69 708	36 020	166 346	2 783	-2 228	600	- 779	1 122
3 NET PRODUCTION	903 740	892 252	2 152 445	120 839	112 761	138 527	137 322	162 509
4 TRANSFERS TO REF. FEED.								
5 IMPORTS	462 719	706 422	1 252 536	95 800	66 700	69 100	63 900	106 500
6 EXPORTS	196 123	174 679	500 344	35 924	23 851	41 236	42 446	33 266
7 INTERPROVINCIAL -IN-	75 801	57 410	228 430	17 228	8 391	26 201	10 063	9 766
8 INTERPROVINCIAL -OUT-	12 102	11 897	65 650		11 707		18 443	10 660
9 CLOSING INVENTORY	177 388	170 755	143 340	166 683	161 336	184 890	163 555	160 556
10 REC. FROM NON-REP. COS.								
11 REC. FROM REP. COS.	71 181	1 841	180 518	17 166	37 118	17 595	17 040	17 542
12 TO REPORTING COS.	68 133		181 014	17 424	37 519	17 551	17 207	17 540
13 LOSSES & ADJUSTMENTS	1 032	-3 705	-10 135	567	- 723	-1 134	-1 486	-2 471
14 OWN CONSUMPTION	118 556	124 455	227 296	8 551	10 199	7 345	7 838	7 549
15 DOMESTIC SALES	1 169 102	1 323 184	2 935 415	199 272	147 764	162 871	165 212	232 772
16 LOW SULFUR	X	X	X	X	X	X	X	X

TABLEAU 1. APPROVISIONNEMENT ET UTILISATION, PRODUITS PÉTROLIERS, AUTRES PROVS./TERRS., AVRIL 1995

OCT. 1994	NOV. 1994	DEC. 1994	JAN. 1995	FEB. 1995	MAR. 1995	APR. 1995	APR. 1994	
OCT. 1994	NOV. 1994	DÉC. 1994	JAN. 1995	FÉV. 1995	MARS 1995	AVR. 1995	AVR. 1994	MÈTRES CUBES
55 947	68 078	66 916	72 421	64 062	79 188	59 221	75 830	MAZOUT POUR POÊLES
-53 411	-47 728	-59 517	-62 302	-34 607	-58 863	-50 387	-45 428	PRODUCTION 1
2 536	20 350	7 399	10 119	29 455	20 325	8 834	30 402	ÉCHANGES INTER-PRODUITS 2
								PRODUCTION NETTE 3
		892	100					RETOUR POUR ALIMENT. 4
491	927	1 140	836	318	451	64	72	IMPORTATIONS 5
5 516	7 385	1 937	1 271	1 825	111	3 366	5 643	EXPORTATIONS 6
2 177	654	870	321	345	290	3 257	3 706	ENTRÉES INTER-PROVINCES 7
								SORTIES INTER-PROVINCES 8
84 724	90 015	75 202	65 107	73 953	76 646	76 911	85 974	INVENTAIRE DE FERMETURE 9
10 536	5 953	10 796	11 184	11 953	8 443	4 147	3 815	ARRIV. SOC. NON-DÉCLAR. 10
8 812	5 936	10 585	9 411	10 659	5 950	3 978	4 320	ARRIV. DES SOC. DÉCLAR. 11
								EXPÉD. AUX SOC. DÉCLAR. 12
2 510	1 302	1 534	511	654	612	-1 481	1 275	PERTES & RECTIFICATIONS 13
7	13	16	9	13	12	4	18	AUTO CONSOMMATION 14
23 443	19 565	21 692	21 681	22 398	18 871	10 260	9 386	VENTES INTÉRIEURES 15
								CARBURANT DIESEL
130 498	166 697	180 867	177 205	174 363	183 676	170 865	222 804	PRODUCTION 1
71 670	38 001	11 711	- 276	-36 397	7 137	42 007	24 897	ÉCHANGES INTER-PRODUITS 2
202 168	204 698	192 578	176 929	137 966	190 813	212 872	247 701	PRODUCTION NETTE 3
								RETOUR POUR ALIMENT. 4
22	23	32	32	26	10			IMPORTATIONS 5
8 577	7 480	10 600	7 200	6 200	10 800	14 700	10 550	EXPORTATIONS 6
17 877	23 165	24 822	22 537	15 143	16 371	12 965	22 239	ENTRÉES INTER-PROVINCES 7
192 262	237 682	139 754	205 114	285 748	177 187	201 876	252 995	SORTIES INTER-PROVINCES 8
26 873	38 274	23 156	28 529	43 443	39 188	44 168	39 430	
404 618	475 951	503 934	548 310	537 299	524 880	576 671	520 756	INVENTAIRE DE FERMETURE 9
241 379	168 595	145 017	139 575	156 825	142 629	138 315	129 985	ARRIV. SOC. NON-DÉCLAR. 10
249 875	139 594	113 854	142 780	148 052	147 020	157 502	146 596	ARRIV. DES SOC. DÉCLAR. 11
								EXPÉD. AUX SOC. DÉCLAR. 12
-1 910	-20 414	- 543	5 164	6 969	5 555	230	6 153	PERTES & RECTIFICATIONS 13
62	54	37	42	42	58	17	28	AUTO CONSOMMATION 14
381 014	366 426	298 608	285 358	304 075	325 646	301 090	305 337	VENTES INTÉRIEURES 15
X	X	X	X	X	X	X	X	FAIBLE TENEUR EN SOUFRE 16
								MAZOUT LÉGER (MOS 2 & 3)
352 975	451 265	616 747	628 899	555 248	512 409	426 243	550 533	PRODUCTION 1
-29 907	-22 975	14 147	37 802	48 368	33 581	-1 733	4 126	ÉCHANGES INTER-PRODUITS 2
323 068	428 290	630 894	666 701	603 616	545 990	424 510	554 659	PRODUCTION NETTE 3
								RETOUR POUR ALIMENT. 4
5	14	16	20	30	19	6	11	IMPORTATIONS 5
	656	29	200	200	200	200		EXPORTATIONS 6
223 466	187 658	345 800	431 173	445 131	380 366	247 624	265 411	ENTRÉES INTER-PROVINCES 7
46 431	7 181	4 720	11 719	16 197	7 766	22 602	23 095	SORTIES INTER-PROVINCES 8
27 091	30 402	29 624	30 659	34 009	35 169	24 376	22 375	
462 152	544 141	599 504	606 692	496 135	406 790	418 911	425 878	INVENTAIRE DE FERMETURE 9
45 947	44 406	64 135	43 302	55 207	39 787	39 767	51 679	ARRIV. SOC. NON-DÉCLAR. 10
49 392	21 182	27 388	22 680	46 476	35 005	41 723	51 660	ARRIV. DES SOC. DÉCLAR. 11
								EXPÉD. AUX SOC. DÉCLAR. 12
-5 555	398	5 109	-13 062	-1 610	-1 688	-2 440	1 825	PERTES & RECTIFICATIONS 13
166	62	731	532	28	33	52	42	AUTO CONSOMMATION 14
121 642	158 828	235 747	242 732	261 713	234 184	163 617	145 059	VENTES INTÉRIEURES 15
								MAZOUT LOURD (MOS 4, 5 & 6)
134 704	173 735	173 170	234 209	225 631	228 540	167 852	215 368	PRODUCTION 1
1 114	36 743	57 283	23 078	3 354	1 247	8 341	2 326	ÉCHANGES INTER-PRODUITS 2
135 818	210 476	230 453	257 287	228 985	229 787	176 193	217 694	PRODUCTION NETTE 3
								RETOUR POUR ALIMENT. 4
81 778	148 300	157 739	155 323	191 299	210 300	149 500	67 500	IMPORTATIONS 5
15 353	56 048	56 097	32 747	44 204	56 567	41 161	23 949	EXPORTATIONS 6
15 854	46 598	18 528	21 502	14 815	18 804	2 289	9 296	ENTRÉES INTER-PROVINCES 7
8		12 730	2 758	6 852	2 287		12 102	SORTIES INTER-PROVINCES 8
148 477	168 255	143 340	164 432	165 689	178 179	170 755	177 388	INVENTAIRE DE FERMETURE 9
2 105	423	348	641	467	339	394	16 783	ARRIV. SOC. NON-DÉCLAR. 10
2 095	1 989	1 556					14 121	ARRIV. DES SOC. DÉCLAR. 11
								EXPÉD. AUX SOC. DÉCLAR. 12
-2 588	-2 358	- 974	-5 589	946	72	866	- 485	PERTES & RECTIFICATIONS 13
9 539	22 470	35 249	34 629	33 642	31 451	24 733	29 163	AUTO CONSOMMATION 14
223 227	307 870	327 325	349 116	348 665	356 363	269 040	218 211	VENTES INTÉRIEURES 15
X	X	X	X	X	X	X	X	FAIBLE TENEUR EN SOUFRE 16

TABLE 1. SUPPLY AND DISPOSITION OF PETROLEUM PRODUCTS, OTHER PROV./TERR., APRIL 1995

CUBIC METRES	CUM. 1994	CUM. 1995	YEAR 1994	MAY 1994	JUNE 1994	JULY 1994	AUG. 1994	SEP. 1994
	CUM. 1994	CUM. 1995	ANN. 1994	MAI 1994	JUIN 1994	JULI. 1994	AOÛT 1994	SEP. 1994
ASPHALT								
1 PRODUCTION	194 187	198 278	775 424	68 991	85 077	94 625	75 202	86 068
2 INTERPRODUCT TRANSFERS	810	454	1 809	954	1 958	1 097	2 830	826
5 IMPORTS	400	3 500	44 920	1 300	5 200	4 400	13 335	3 800
6 EXPORTS	106 475	145 955	460 528	50 392	41 710	44 568	46 508	32 997
7 INTERPROVINCIAL -IN-	3 954	25 142	148 699	19 857	31 680	30 075	29 911	19 379
8 INTERPROVINCIAL -OUT-	162	689	23 136	2 625	3 691	3 113	6 586	4 916
9 CLOSING INVENTORY	127 947	102 870	44 388	127 145	118 154	118 009	91 259	69 843
10 REC. FROM NON-REP. COS.			2 800			914	1 772	81
11 REC. FROM REP. COS.			2 956	66	90	1 089	1 610	
12 TO REPORTING COS.								
13 LOSSES & ADJUSTMENTS	835	15 887	-21 836	- 454	-2 314	-9 115	-2 481	-5 835
14 OWN CONSUMPTION			49				28	
15 DOMESTIC SALES	6 822	6 361	507 321	39 275	89 729	91 601	97 549	99 492
COKE								
1 PRODUCTION	86 135	79 299	228 613	15 204	7 613	14 440	17 570	21 147
2 INTERPRODUCT TRANSFERS								
5 IMPORTS	5 000	1 300	12 100	900	300	1 000	2 400	1 200
6 EXPORTS	31 739		88 898	6 515	5 386	8 641	10 500	6 281
7 INTERPROVINCIAL -IN-								
8 INTERPROVINCIAL -OUT-								
9 CLOSING INVENTORY	18 723	41 321	13 647	20 031	15 393	15 799	13 704	17 045
10 REC. FROM NON-REP. COS.								
11 REC. FROM REP. COS.								
12 TO REPORTING COS.								
13 LOSSES & ADJUSTMENTS	- 612	- 255	- 435		- 166		174	
14 OWN CONSUMPTION	50 602	33 135	122 916	6 622	6 206	4 967	7 706	11 051
15 DOMESTIC SALES	8 503	20 045	33 507	1 659	1 125	1 426	3 685	1 674
LUBE OILS & GREASES								
1 PRODUCTION	1 311	973	1 961		95	- 111		
2 INTERPRODUCT TRANSFERS	-39	52	- 385	-80	-12	-58	-53	-93
4 TRANSFERS TO REF. FEED.								
5 IMPORTS	1 500	3 806	8 231	500	500	600	900	700
6 EXPORTS	31	33	99	10	2		15	6
7 INTERPROVINCIAL -IN-	45 027	33 758	130 067	13 120	12 263	9 980	13 445	11 827
8 INTERPROVINCIAL -OUT-	3 232	1 074	8 531	941	825	1 014	787	735
9 CLOSING INVENTORY	33 889	35 896	36 425	34 139	35 292	35 770	35 392	33 872
10 REC. FROM NON-REP. COS.	6 068	6 915	19 480	1 577	1 624	4 005	3 332	1 652
11 REC. FROM REP. COS.	6 606	4 038	18 944	1 776	2 438	330	2 708	302
12 TO REPORTING COS.	6 164	743	18 339	2 082	2 688	1 876	2 446	2 175
13 LOSSES & ADJUSTMENTS	- 492	3 250	7 471	262	23	743	1 318	136
14 OWN CONSUMPTION	4	76	85		2		58	2
15 DOMESTIC SALES	46 146	44 895	135 849	13 348	12 215	10 635	13 086	12 854
STILL GAS								
1 PRODUCTION	214 668	157 544	489 152	34 222	30 067	46 050	29 403	27 407
2 INTERPRODUCT TRANSFERS								
9 CLOSING INVENTORY								
11 REC. FROM REP. COS.								
12 TO REPORTING COS.								
13 LOSSES & ADJUSTMENTS								
14 OWN CONSUMPTION	214 668	157 544	489 152	34 222	30 067	46 050	29 403	27 407
15 DOMESTIC SALES								
OTHER PRODUCTS								
1 PRODUCTION	304 427	299 743	754 556	42 350	62 979	43 993	46 735	35 618
2 INTERPRODUCT TRANSFERS	144 999	113 334	243 434	-1 023	-20 568	8 388	7 473	19 028
4 TRANSFERS TO REF. FEED.	210 835	302 267	356 949	46 961	13 762	52 561	199	19 154
5 IMPORTS	169 652	306 625	534 496	48 638	16 611	19 158	53 168	17 184
6 EXPORTS	117 687	155 053	458 903	39 332	39 600		75 291	
7 INTERPROVINCIAL -IN-	37 470	595	136 466	1 816	1 893	40 629	31 644	502
8 INTERPROVINCIAL -OUT-	350 326	349 088	761 035	45 473	26 561	37 473	46 236	40 931
9 CLOSING INVENTORY	415 138	375 457	468 130	368 031	347 699	361 741	368 479	373 172
10 REC. FROM NON-REP. COS.	76	1 735	5 259		3 073	334	322	199
11 REC. FROM REP. COS.	556	822	9 326	618	326		1 058	2 523
12 TO REPORTING COS.	3 733	2 718	16 341	1 696	2 120		1 408	3 159
13 LOSSES & ADJUSTMENTS	2 404	- 601	10 068	-55	- 589	485	4 517	- 200
14 OWN CONSUMPTION	477	3 796	948	104			263	
15 DOMESTIC SALES	18 253	3 206	72 836	5 995	3 212	7 941	5 748	7 317

TABEAU 1. APPROVISIONNEMENT ET UTILISATION, PRODUITS PÉTROLIERS, AUTRES PROVS./TERRS., AVRIL 1995

OCT. 1994	NOV. 1994	DEC. 1994	JAN. 1995	FEB. 1995	MAR. 1995	APR. 1995	APR. 1994	
OCT. 1994	NOV. 1994	DÉC. 1994	JAN. 1995	FÉV. 1995	MARS 1995	AVR. 1995	AVR. 1994	MÈTRES CUBES
								ASPHALTE
72 616	53 616	45 042	51 160	41 748	47 153	58 217	67 017	PRODUCTION 1
436	44	-7 146		127	500	- 173	525	ÉCHANGES INTER-PRODUITS 2
16 185	300			100	400	3 000	300	IMPORTATIONS 5
37 048	55 925	44 905	36 151	27 954	36 347	45 503	33 192	EXPORTATIONS 6
14 609	- 786	20	15 082	895	240	8 925	3 495	ENTRÉES INTER-PROVINCES 7
1 675	201	167				689	1	SORTIES INTER-PROVINCES 8
81 432	53 102	44 588	59 438	73 798	82 456	102 870	127 947	INVENTAIRE DE FERMETURE 9
	33							ARRIV. SOC. NON-DÉCLAR. 10
68	33							ARRIV. DES SOC. DÉCLAR. 11
								EXPÉD. AUX SOC. DÉCLAR. 12
-1 381	3 619	-4 710	14 745	222	1 931	-1 011	63	PERTES & RECTIFICATIONS 13
21								AUTO CONSOMMATION 14
54 826	21 759	6 268	296	334	1 357	4 374	6 394	VENTES INTÉRIEURES 15
								COKE
21 983	24 302	20 219	21 427	18 484	19 062	20 326	19 316	PRODUCTION 1
								ÉCHANGES INTER-PRODUITS 2
200	200	900	200	100	300	700	1 600	IMPORTATIONS 5
6 208	8 892	4 736					12 472	EXPORTATIONS 6
								ENTRÉES INTER-PROVINCES 7
								SORTIES INTER-PROVINCES 8
14 772	11 361	13 647	20 501	28 751	32 736	41 321	18 723	INVENTAIRE DE FERMETURE 9
								ARRIV. SOC. NON-DÉCLAR. 10
								ARRIV. DES SOC. DÉCLAR. 11
								EXPÉD. AUX SOC. DÉCLAR. 12
1	334	- 166	-8	- 247			- 612	PERTES & RECTIFICATIONS 13
11 451	14 197	10 114	10 926	10 481	5 463	6 265	10 304	AUTO CONSOMMATION 14
6 796	4 490	4 149	3 855	100	9 914	6 176	1 600	VENTES INTÉRIEURES 15
								HUILES & GRAISSSES LUBRIF.
608	30	28	926		47		125	PRODUCTION 1
-42	- 287	279	-1	136	80	- 163	40	ÉCHANGES INTER-PRODUITS 2
								RETOUR POUR ALIMENT. 4
600	800	2 131	1 100	600	1 300	806	200	IMPORTATIONS 5
11	11	13	4	7	11	11	1	EXPORTATIONS 6
6 997	8 620	8 788	7 807	7 411	10 845	7 695	11 709	ENTRÉES INTER-PROVINCES 7
332	352	313	276	262	288	248	760	SORTIES INTER-PROVINCES 8
32 462	31 568	36 425	37 431	37 230	38 678	35 896	33 889	INVENTAIRE DE FERMETURE 9
850	1 056	2 316	873	2 712	1 351	1 979	2 686	ARRIV. SOC. NON-DÉCLAR. 10
1 191	878	2 715	844	906	410	1 878	1 709	ARRIV. DES SOC. DÉCLAR. 11
376	515	217	144	182	223	194	1 555	EXPÉD. AUX SOC. DÉCLAR. 12
1 619	1 594	2 268	25	1 909	- 322	1 638	-38	PERTES & RECTIFICATIONS 13
	18	1	19	13	31	13	1	AUTO CONSOMMATION 14
9 276	9 701	8 588	10 075	9 593	12 354	12 873	13 092	VENTES INTÉRIEURES 15
								GAZ DE DISTILLATION
27 998	39 521	39 816	43 033	33 919	44 871	35 721	54 662	PRODUCTION 1
								ÉCHANGES INTER-PRODUITS 2
								INVENTAIRE DE FERMETURE 9
								ARRIV. DES SOC. DÉCLAR. 11
								EXPÉD. AUX SOC. DÉCLAR. 12
27 998	39 521	39 816	43 033	33 919	44 871	35 721	54 662	PERTES & RECTIFICATIONS 13
								AUTO CONSOMMATION 14
								VENTES INTÉRIEURES 15
								AUTRES PRODUITS
62 572	87 932	67 950	102 602	68 038	107 744	21 359	61 418	PRODUCTION 1
36 232	27 573	21 332	35 386	36 566	40 426	956	23 746	ÉCHANGES INTER-PRODUITS 2
								RETOUR POUR ALIMENT. 4
676	1 886	10 915	95 922	66 708	76 275	63 362	37 292	IMPORTATIONS 5
105 207	37 550	67 328	62 962	88 225	109 311	46 127	56 261	EXPORTATIONS 6
39 181	112 390	35 422	55 002	34 050	66 001		39 626	ENTRÉES INTER-PROVINCES 7
138	78	22 296	39	152	41	363	1 808	SORTIES INTER-PROVINCES 8
37 729	77 520	98 806	93 265	83 331	107 402	65 090	65 591	INVENTAIRE DE FERMETURE 9
492 864	442 220	468 130	425 445	432 106	437 740	375 457	415 138	ARRIV. SOC. NON-DÉCLAR. 10
360	487	408	397	584	532	222	40	ARRIV. DES SOC. DÉCLAR. 11
3 685	560				411	411	277	EXPÉD. AUX SOC. DÉCLAR. 12
1 888	1 179	1 158	859	623	618	618	1 516	PERTES & RECTIFICATIONS 13
2 558	2 958	-2 010	- 977	- 670	- 672	1 718	- 253	AUTO CONSOMMATION 14
		104		2 862	1	933	233	
6 470	8 891	9 009			3 206		7 675	VENTES INTÉRIEURES 15

TABLE 1. SUPPLY AND DISPOSITION OF PETROLEUM PRODUCTS, CANADA, APRIL 1995

CUBIC METRES	CUM. 1994	CUM. 1995	YEAR 1994	MAY 1994	JUNE 1994	JULY 1994	AUG. 1994	SEP. 1994
	CUM. 1994	CUM. 1995	ANN. 1994	MAY 1994	JUN 1994	JUL. 1994	A00T 1994	SEP. 1994
1 DOMESTIC CRUDE AND EQUIVALENT RECEIVED	18 240 747	17 860 286	53 449 917	4 159 045	3 894 665	4 862 114	4 624 872	4 529 860
A WESTERN CANADA	17 933 575	17 448 281	52 435 809	4 049 243	3 794 668	4 839 686	4 499 812	4 420 793
B EASTERN CANADA	307 172	412 005	1 014 108	109 802	99 997	22 428	125 060	109 067
2 TOTAL IMPORTS OF CRUDE AND EQUIV.	12 967 256	11 493 168	36 090 519	2 569 257	2 686 002	3 333 506	2 402 174	3 326 671
A ALGERIA	301 126	802 288	1 773 228		162 349	162 643		327 486
B IRAN	608 507		608 507					
C IRAQ								
D KUWAIT	526 737		526 737					
E LIBYA								
F MEXICO	644 518	301 028	1 144 906	55 988	51 770	78 549	41 777	116 135
G NIGERIA	1 628 457	1 122 791	4 072 540	146 730	329 313	424 885	289 865	290 350
H NORWAY	2 253 607	3 185 952	8 583 221	416 348	884 197	968 285	582 934	961 935
I SAUDI ARABIA	1 638 826	989 163	4 616 597	690 603	40 604	632 034		645 592
J UNITED ARAB EMIRATES								
K UNITED KINGDOM	4 111 613	3 453 759	10 851 976	869 550	881 803	740 079	1 000 082	682 219
L UNITED STATES	157 233	7 939	357 714	121 079	27 933		28 530	17 355
M VENEZUELA	732 985	924 724	3 004 792	268 959	308 033	327 031	295 986	285 599
N OTHERS	363 647	705 524	550 301					
3 TOTAL CRUDE AND EQUIV. RECEIVED BY REFS (1+2)	31 208 003	29 353 454	89 540 436	6 728 302	6 580 667	8 195 620	7 027 046	7 856 531
A BY PIPELINE	21 208 368	20 327 047	62 909 563	5 043 558	4 702 353	5 848 621	5 406 561	5 176 333
B BY OTHER MEANS	9 999 635	9 026 407	26 630 873	1 684 744	1 878 314	2 346 999	1 620 485	2 680 198
4 OPENING INVENTORY CRUDE	2 323 528	2 883 134	2 323 528	2 868 156	2 768 007	2 936 592	3 226 220	2 606 892
5 CLOSING INVENTORY CRUDE	2 868 156	2 970 109	2 883 134	2 768 007	2 936 592	3 226 220	2 606 892	3 286 229
6 LOSSES & ADJUSTMENTS	-12 466	-4 496	-19 776	4 961	-1 827	-738	-2 427	-8 657
7 CRUDE & EQUIV. CHARGED	30 675 841	29 270 975	89 000 606	6 823 490	6 413 909	7 906 730	7 648 801	7 185 851
A CONVENTIONAL CRUDE LIGHT	19 919 882	19 557 973	57 887 398	4 625 969	4 353 649	4 970 456	4 972 876	4 677 213
B CONVENTIONAL CRUDE HEAVY	5 511 107	4 731 206	15 824 371	992 088	916 928	1 506 712	1 373 143	1 429 858
C SYNTHETIC CRUDE DIL	4 207 795	3 863 278	12 416 972	988 406	928 102	1 150 861	1 083 156	938 239
D CRUDE BITUMEN	194 560	388 916	685 509	32 319	38 446	82 188	69 482	59 921
E CONDENSATE & PENTANES	842 497	729 602	2 186 356	184 708	176 784	196 513	150 144	80 620
8 OTHER MATERIALS CHARGED	2 812 904	2 720 938	7 898 798	566 817	530 481	607 416	553 398	478 018
A CRUDE TOPS	781 014	839 994	1 768 370	125 815	172 942	148 461	97 510	56 024
B CRUDE BOTTOMS	129 369	226 753	441 811	16 283	15 624	5 181	13 907	41 191
C LPG'S	905 335	1 014 761	2 689 872	142 412	145 887	192 295	196 553	162 272
D NATURAL GAS	85 394	69 475	237 349	20 694	16 893	18 561	19 635	16 927
E LUBES FOR REPROCESSING	12 369	14 590	36 312	2 706	2 408	3 933	2 364	3 614
F OTHER FEEDSTOCKS	899 423	555 365	2 725 084	258 907	176 727	238 985	223 429	197 990
9 TOTAL FEED CHARGED (7+8)	33 488 745	31 991 913	96 899 404	7 390 307	6 944 390	8 514 146	8 202 199	7 663 869
10 REFINERY LOSSES	-1 091 655	-1 290 919	-3 071 497	-201 947	-178 427	-284 131	-287 119	-237 260
TOTAL, ALL PRODUCTS								
1 REFINERY PRODUCTION	34 580 400	33 282 832	99 970 901	7 592 254	7 122 817	8 798 277	8 489 318	7 901 129
4 TRANSFERS TO REFINERY FEEDSTOCKS	2 812 904	2 720 938	7 898 798	566 817	530 481	607 416	553 398	478 018
5 IMPORTS	1 862 288	2 187 482	7 412 377	743 325	540 608	842 157	713 772	782 973
6 EXPORTS	5 132 104	4 702 065	13 670 691	1 089 900	956 423	852 649	1 201 707	1 013 733
7 INTERPROVINCIAL -IN-	6 476 824	5 826 211	20 624 975	1 815 397	1 597 779	1 731 638	2 082 365	1 967 074
8 INTERPROVINCIAL -OUT-	6 476 824	5 826 211	20 624 975	1 815 397	1 597 779	1 731 638	2 082 365	1 967 074
9 CLOSING INVENTORY	10 544 102	11 392 694	10 522 764	10 116 939	9 323 230	10 056 248	9 715 649	9 503 138
10 REC. FROM NON-REP. COS.	1 391 502	1 583 684	3 833 644	176 045	201 327	227 233	234 972	256 061
11 REC. FROM REP. COS.	11 834 584	12 425 855	38 217 004	3 148 360	3 118 242	3 025 643	3 365 612	3 372 934
12 DEL. TO REPORTING COS.	11 992 209	12 561 065	38 214 267	3 109 292	3 033 346	3 136 840	3 335 530	3 506 493
13 LOSSES & ADJUSTMENTS	379 088	147 227	197 534	48 634	9 858	-14 739	10 534	60 910
14 OWN CONSUMPTION	2 065 798	1 953 692	5 679 403	427 852	381 442	473 809	493 001	384 082
15 DOMESTIC SALES	26 353 849	26 524 936	82 861 749	6 844 652	6 865 153	7 104 317	7 550 103	7 082 372

TABLEAU 1. APPROVISIONNEMENT ET UTILISATION, PRODUITS PÉTROLIERS, CANADA, AVRIL 1995

OCT. 1994	NOV. 1994	DEC. 1994	JAN. 1995	FEB. 1995	MAR. 1995	APR. 1995	APR. 1994	MÈTRES CUBES	
OCT. 1994	NOV. 1994	DEC. 1994	JAN. 1995	FÉV. 1995	MARS 1995	AVR. 1995	AVR. 1994		
4 364 000	4 301 456	4 473 158	4 874 770	4 322 195	4 783 159	3 880 162	4 562 512	ARRIVAGES DE PÉTROLE BRUT & ÉQUIV. DOMESTIQUE DE L'OUEST DU CANADA DE L'EST DU CANADA	1 A B
4 343 880	4 181 537	4 372 615	4 852 658	4 185 405	4 638 867	3 771 351	4 397 250		
20 120	119 919	100 543	22 112	136 790	144 292	108 811	165 262		
2 683 609	2 684 869	3 437 175	3 319 318	2 900 156	2 975 455	2 298 239	2 854 455	TOTAL DES IMPORTATIONS DE BRUT ET D'ÉQUIVALENTS	2
164 916	329 629	162 079	163 300	311 287	163 499	164 202	152 662	ALGÉRIE	A
								IRAN	B
								IRAQ	C
								KOWEIT	D
								LYBIE	E
87 543	68 626		62 607	89 417	149 004		161 349	MEXIQUE	F
303 665	145 282	513 993	295 614	448 995	146 055	232 127	299 674	NIGÉRIA	G
547 397	1 329 508	639 010	1 161 732	376 196	889 128	758 896	579 552	NORVÈGE	H
319 382		649 556	338 975	332 371	317 817		43 224	ARABIE SAOUDITE	I
								ÉMIRATS ARABES UNIS	J
1 014 882	586 958	964 790	840 766	781 483	993 587	837 923	1 302 225	ROYAUME-UNI	K
5 584				7 939			110 323	ÉTATS UNIS	L
240 240	133 625	412 334	178 152	267 507	316 365	162 700	205 446	VÉNÉZUELA	M
	91 241	95 413	278 172	284 961		142 391		AUTRES	N
7 047 609	6 986 325	7 910 333	8 194 088	7 222 351	7 758 614	6 178 401	7 416 967	TOTAL ARRIV. DE BRUT ET ÉQUIV. AUX RAFFS. (1+2)	3
5 197 988	4 968 858	5 356 923	5 592 591	4 885 396	5 477 699	4 371 361	5 277 081	PAR PIPE-LINE	A
1 849 621	2 017 467	2 553 410	2 601 497	2 336 955	2 280 915	1 807 040	2 139 886	PAR D'AUTRES MOYENS	B
3 286 229	2 966 636	2 648 290	2 883 134	2 965 611	2 956 609	3 016 207	3 058 834	STOCKS DE BRUT - DÉBUT	4
2 966 636	2 648 290	2 883 134	2 965 611	2 956 609	3 016 207	2 970 109	2 868 156	STOCKS DE BRUT - FIN	5
1 035	3 277	-2 934	703	-7 991	-4 622	7 414	-4 787	Pertes et rectifications	6
7 366 167	7 301 394	7 678 423	8 110 908	7 239 344	7 703 638	6 217 085	7 612 432	BRUT & ÉQUIV. INTRODUIT	7
4 602 456	4 712 149	5 052 748	5 304 257	4 810 591	5 280 840	4 162 285	5 377 287	BRUT CONVENTIONNEL LÉGER	A
1 535 567	1 256 611	1 302 357	1 432 970	1 155 932	1 161 667	980 637	1 156 220	BRUT CONVENTIONNEL LOURD	B
967 399	1 093 085	1 059 929	1 096 477	970 181	955 811	840 809	803 054	PÉTROLE BRUT SYNTHÉTIQUE	C
88 720	50 912	68 961	91 332	123 759	102 839	70 986	85 521	PÉTROLE BITUMINEUX LOURD	D
172 025	188 637	194 428	185 872	178 881	202 481	162 368	190 350	CONDENSATS ET PENTAMES	E
711 408	773 823	864 533	735 144	629 003	741 747	615 044	585 436	AUTRES MAT. UTILISÉES	8
79 280	144 401	162 923	245 624	181 576	222 715	190 079	143 864	PRODUITS DE DÉCANTATION	A
125 190	40 721	54 345	59 590	44 355	62 600	60 208	21 151	RÉSIDUS DE BRUT	B
272 260	337 505	335 353	281 622	287 400	248 280	197 459	211 236	GPL	C
15 903	22 134	21 208	15 796	15 937	18 678	19 064	18 517	GAZ NATUREL	D
1 774	3 183	3 961	2 991	4 920	4 192	2 487	3 922	LUBRIFIANTS RECYCLABLES	E
217 001	225 879	286 743	129 521	94 815	185 282	145 747	186 746	AUTRES CHARGES D'ALIMEN.	F
8 077 575	8 075 217	8 542 956	8 846 052	7 868 347	8 445 385	6 832 129	8 197 868	TOTAL ALIMENTATION(7+8)	9
- 267 777	- 220 904	- 302 277	- 350 344	- 362 430	- 322 924	- 255 221	- 286 794	PERTES EN RAFFINERIE	10
8 345 352	8 296 121	8 845 233	9 196 396	8 230 777	8 768 309	7 087 350	8 484 662	TOTAL, TOUS LES PRODUITS PROD. DES RAFFINERIES	1
711 408	773 823	864 533	735 144	629 003	741 747	615 044	585 436	RETOUR POUR ALIMENTATION DES RAFFINERIES	4
619 480	724 154	583 620	541 011	563 998	642 985	439 488	567 253	IMPORTATIONS	5
894 611	1 189 724	1 339 840	1 241 762R	1 261 268R	1 214 879R	984 156	1 094 852	EXPORTATIONS	6
1 402 296	1 768 730	1 782 872	1 616 265R	1 459 718R	1 319 416R	1 430 812	1 576 742	ENTRÉES INTER-PROVINCES	7
1 402 296	1 768 730	1 782 872	1 616 265R	1 459 718R	1 319 416R	1 430 812	1 576 742	SORTIES INTER-PROVINCES	8
9 807 777	10 300 744	10 522 764	11 477 249R	11 489 155R	11 880 709R	11 392 694	10 544 102	INVENTAIRE DE FERMETURE	9
388 675	407 040	550 789	377 378	395 395	425 790	385 121	353 583	ARRIV. SOC. NON-DÉCLAR.	10
3 410 606	3 447 163	3 493 860	3 261 992	2 906 186	3 221 585	3 036 092	2 604 048	ARRIV. DES SOC. DÉCLAR.	11
3 402 998	3 280 042	3 417 517	3 226 097	3 003 626	3 184 979	3 146 363	2 673 320	EXPÉD. AUX SOC. DÉCLAR.	12
-28 226	- 287 288	18 763	62 325	25 070R	31 348R	28 484	68 507	PERTES & RECTIFICATIONS	13
448 629	492 860	511 930	514 894	476 559	516 144	446 095	501 603	AUTO CONSOMMATION	14
7 030 054	6 932 350	7 098 899	6 642 070R	6 688 924R	6 978 018R	6 215 924	6 190 615	VENTES INTÉRIEURES	15

TABLE 1. SUPPLY AND DISPOSITION OF PETROLEUM PRODUCTS, CANADA, APRIL 1995

CUBIC METRES	CUM. 1994	CUM. 1995	YEAR 1994	MAY 1994	JUNE 1994	JULY 1994	AUG. 1994	SEP. 1994
	CUM. 1994	CUM. 1995	ANN. 1994	MAI 1994	JUIN 1994	JULI. 1994	AOÛT 1994	SEP. 1994
PROPANE & PROPANE MIXES								
1 PRODUCTION	501 441	511 882	1 548 447	116 443	126 653	144 594	144 611	150 485
2 INTERPRODUCT TRANSFERS	-28 067	-44 146	- 150 374	-7 297	-9 963	-29 264	-29 642	-10 381
A. OF WHICH TO PETROCHEMS								
3 NET PRODUCTION	473 374	467 736	1 398 073	109 146	116 690	115 330	114 969	120 104
4 TRANSFERS TO REF. FEED.	44 721	133 470	174 021	4 313	23 563	1 776	1 306	
5 IMPORTS								
6 EXPORTS	6 825	5 820	25 934	909		5 153	8 636	1 019
7 INTERPROVINCIAL -IN-	45 390	9 832	79 736	3 321	2 687	10 170	11 395	2 392
8 INTERPROVINCIAL -OUT-	45 390	9 832	79 736	3 321	2 687	10 170	11 395	2 392
9 CLOSING INVENTORY	71 352	78 462	84 771	73 519	50 087	49 102	43 995	66 549
10 REC. FROM NON-REP. COS.	51 302	131 526	220 718	5 541	4 502	2 114	3 828	35 315
11 REC. FROM REP. COS.	13 549	6 586	30 667	3 327	1 409	5 065	1 678	1 761
12 TO REPORTING COS.	13 170	7 310	30 259	3 408	2 378	3 809	3 335	1 553
13 LOSSES & ADJUSTMENTS	5 976	-18 386	32 566	-1 433	2 018	-1 888	3 690	8 706
14 OWN CONSUMPTION	11 334	19 065	29 052	2 807	3 285	2 549	2 333	2 217
15 DOMESTIC SALES	416 673	464 878	1 304 681	105 843	114 789	112 095	106 282	121 131
16 TOTAL EXPORT(N.E.B.145)	1 898 326	1 443 860	5 561 621	380 082	339 863	386 918	397 174	460 162
BUTANE & BUTANE MIXES								
1 PRODUCTION	730 971	628 921	2 076 064	166 592	150 945	201 080	214 233	156 786
2 INTERPRODUCT TRANSFERS	- 504 523	- 502 040	-1 248 973	-82 302	-37 991	-58 878	-61 967	-59 399
A. OF WHICH TO PETROCHEMS								
3 NET PRODUCTION	226 448	126 881	827 091	84 290	112 954	142 202	152 266	97 387
4 TRANSFERS TO REF. FEED.	860 614	881 291	2 515 851	138 099	122 324	190 519	195 247	162 272
5 IMPORTS	13 449	101 435	174 494			461	226	63 922
6 EXPORTS	5 499	13 764	24 600			4 420	7 363	6 830
7 INTERPROVINCIAL -IN-	25 982	2	64 206	9 266	120	4 420	8 516	14 328
8 INTERPROVINCIAL -OUT-	25 982	2	64 206	9 266	6 113	8 516	14 328	
9 CLOSING INVENTORY	189 976	77 333	60 931	141 902	133 103	135 178	152 729	136 884
10 REC. FROM NON-REP. COS.	948 760	955 639	2 401 239	94 272	100 708	165 094	176 950	86 460
11 REC. FROM REP. COS.	18 621	4 518	85 216	24 039	13 434	12 726	10 884	
12 TO REPORTING COS.	18 285	4 685	83 140	24 013	13 120	13 117	9 285	249
13 LOSSES & ADJUSTMENTS	7 883	6 636	- 897	-7 739	-10 165	5 397	1 332	1 457
14 OWN CONSUMPTION	36 665	34 573	131 143	15 674	10 726	9 533	6 668	11 116
15 DOMESTIC SALES	184 295	231 122	769 211	80 628	99 770	95 422	102 880	81 690
16 TOTAL EXPORT(N.E.B.145)	617 384	599 074	2 066 524	107 182	101 670	89 899	129 214	158 196
PETRO-CHEM FEEDSTOCKS								
1 PRODUCTION	1 540 019	1 875 453	4 449 099	334 998	297 375	421 282	403 826	205 825
2 INTERPRODUCT TRANSFERS	21 441	31 311	38 670	-5 143	6 138	-16 468	16 592	-10 810
A. OF WHICH ENERGY BACKFLOWS								
3 NET PRODUCTION	1 561 460	1 906 764	4 487 769	329 855	303 513	404 814	420 418	195 015
4 TRANSFERS TO REF. FEED.	206 563	237 010	449 113	36 962	31 734	4 061	45 141	21 813
5 IMPORTS	62	4 769	6 640					
6 EXPORTS	236 139	197 927	605 872	63 278	40 053	18 208	19 483	56 524
7 INTERPROVINCIAL -IN-	13 425	19 464	44 696	3 604	3 193	4 692	4 265	5 225
8 INTERPROVINCIAL -OUT-	13 425	19 464	44 696	3 604	3 193	4 692	4 265	5 225
9 CLOSING INVENTORY	207 722	268 265	213 963	193 146	155 434	210 643	176 627	151 905
10 REC. FROM NON-REP. COS.	128 844	142 637	228 502	21 070		11 009	5 458	15 221
11 REC. FROM REP. COS.	179 158	141 894	433 131	54 569	56 391	4 950	60 774	2 793
12 TO REPORTING COS.	155 844	145 079	401 434	51 201	46 465	6 366	59 491	4 051
13 LOSSES & ADJUSTMENTS	782	368	- 785	- 171	- 184	24	- 139	65
14 OWN CONSUMPTION	22	30	283	228			17	
15 DOMESTIC SALES	1 240 282	1 561 348	3 663 992	268 572	279 548	336 905	396 673	155 298
NAPHTHA SPECIALTIES								
1 PRODUCTION	69 590	53 837	181 893	18 126	14 954	16 531	18 467	7 871
2 INTERPRODUCT TRANSFERS	-15 900	7 357	-32 075	- 293	-7 432	67	871	-3 779
3 NET PRODUCTION	53 690	61 194	149 818	17 833	7 522	16 598	19 338	4 092
4 TRANSFERS TO REF. FEED.								
5 IMPORTS	6 510	452	26 511	1 804	2 203	11 820	2 289	1 375
6 EXPORTS	14 405	13 688	50 260	4 814	5 796	4 255	4 756	4 313
7 INTERPROVINCIAL -IN-	14 909	13 760	45 929	3 653	4 761	3 742	3 840	4 465
8 INTERPROVINCIAL -OUT-	14 909	13 760	45 929	3 653	4 761	3 742	3 840	4 465
9 CLOSING INVENTORY	57 112	44 509	37 098	59 102	48 239	61 803	66 733	45 327
10 REC. FROM NON-REP. COS.	1 638	1 579	6 081	662	678	728	590	502
11 REC. FROM REP. COS.	937	1 075	3 710	209	385	204	663	162
12 TO REPORTING COS.	811	1 292	3 492	256	320	186	515	281
13 LOSSES & ADJUSTMENTS	-1 629	-1 552	-4 208	- 736	- 449	- 909	173	- 284
14 OWN CONSUMPTION		288	4	1				
15 DOMESTIC SALES	49 491	43 173	156 889	14 183	15 984	12 254	12 506	23 227

TABLEAU 1. APPRÉHENSION ET UTILISATION, PRODUITS PÉTROLIERS, CANADA, AVRIL 1995

OCT. 1994	NOV. 1994	DEC. 1994	JAN. 1995	FEB. 1995	MAR. 1995	APR. 1995	APR. 1994	
OCT. 1994	NOV. 1994	DÉC. 1994	JAN. 1995	FÉV. 1995	MARS 1995	AVR. 1995	AVR. 1994	MÈTRES CUBES
PROPANE & MÉL DE PRDPANE								
135 504	111 230	137 486	128 530	121 814	138 898	122 640	122 597	PRODUCTION 1
-10 654	-14 642	-10 464	-12 245	-6 343	-12 822	-12 736	4 208	ÉCHANGES INTER-PRODUITS 2
124 850	96 588	127 022	116 285	115 471	126 076	109 904	126 805	PORTION POUR PÉTROCHIM. A. 3
14 944	30 751	52 647	22 113	36 589	40 079	34 689	12 007	PRDUCTION NETTE
884	1 195	1 313	1 270	2 336	934	1 280	769	RETOUR POUR ALIMENT. 4
826	2 123	1 432	2 108	3 618	3 936	170	10 586	IMPORTATIONS 5
826	2 123	1 432	2 108	3 618	3 936	170	10 586	EXPORTATIONS 6
99 852	106 483	84 771	81 563	57 458	54 393	78 462	71 352	ENTRÉES INTER-PROVINCES 7
31 939	44 340	41 837	8 904	24 413	46 322	51 887	16 646	SORTIES INTER-PROVINCES 8
830	1 707	1 341	2 024	1 959	1 853	750	4 974	INVENTAIRE DE FERMETURE 9
	1 507	1 099	1 817	2 620	1 628	1 245	4 034	ARRIV. SOC. NON-DÉCLAR. 10
-96	- 987	16 580	-5 827	-2 053	-1 703	-8 803	1 118	ARRIV. DES SOC. DÉCLAR. 11
1 415	990	2 122	3 490	1 901	6 346	7 328	3 031	EXPÉD. AUX SOC. DÉCLAR. 12
107 169	102 548	118 151	107 558	124 555	130 032	102 733	100 821	PERTES & RECTIFICATIONS 13
467 164	578 320	653 612	741 945	701 915R			362 111	AUTO CONSOMMATION 14
BUTANE ET MÉL DE BUTANE								
165 864	131 372	158 221	174 587	152 801	161 193	140 340	209 328	PRODUCTION 1
-122 193	-140 955	-180 765	-168 776	-150 474	-115 994	-66 796	-68 556	ÉCHANGES INTER-PRODUITS 2
43 671	-9 583	-22 544	5 811	2 327	45 199	73 544	140 772	PORTION POUR PÉTROCHIM. A. 3
257 316	306 754	282 706	259 509	250 811	208 201	162 770	199 229	RETOUR POUR ALIMENT. 4
16 600	40 562	39 274	45 576	38 415	16 489	955	3 222	IMPORTATIONS 5
	368		4 677	4 497		4 590	22 728	EXPORTATIONS 6
	1		1		1		22 728	ENTRÉES INTER-PROVINCES 7
	1		1		1		22 728	SORTIES INTER-PROVINCES 8
159 109	95 344	60 931	56 760	87 623	73 802	77 333	189 976	INVENTAIRE DE FERMETURE 9
258 655	276 222	294 118	266 507	294 601	211 153	183 378	227 495	ARRIV. SOC. NON-DÉCLAR. 10
1 547	1 752	2 213	1 097	1 249	1 071	1 101	16 716	ARRIV. DES SOC. DÉCLAR. 11
1 021	1 971	2 079	1 153	1 155	1 152	1 225	16 728	EXPÉD. AUX SOC. DÉCLAR. 12
-5 229	- 616	6 783	793	1 113	3 754	976	7 772	PERTES & RECTIFICATIONS 13
14 063	15 067	11 631	10 785	11 120	6 939	5 729	9 597	AUTO CONSOMMATION 14
31 077	49 174	44 275	46 245	37 033	67 687	80 157	72 360	VENTES INTÉRIEURES 15
221 645	309 068	332 266	318 233	280 841R			111 394	TOTAL EXPORT(O.M.E.145) 16
CHARGES PÉTROCHIMIQUES								
380 646	408 806	456 322	457 000	477 321	511 667	429 465	412 798	PRODUCTION 1
-7 688	5 517	29 091	21 021	-28 192	-9 424	47 906	-12 014	ÉCHANGES INTER-PRODUITS 2
372 958	414 323	485 413	478 021	449 129	502 243	477 371	400 784	DONT LE RENVOI DES PRODUITS ÉNERGÉTIQUES A. 3
46 878	10 526	45 435	53 141	48 716	64 398	70 755	46 177	RETOUR POUR ALIMENT. 4
49 100	52 104	70 983	50 031	57 200	52 599	38 097	78 060	IMPORTATIONS 5
5 756	3 172	1 364	3 868	5 225	5 083	5 288	3 796	EXPORTATIONS 6
5 756	3 172	1 364	3 868	5 225	5 083	5 288	3 796	ENTRÉES INTER-PROVINCES 7
179 417	206 538	213 963	227 563	230 652	269 199	268 265	207 722	SORTIES INTER-PROVINCES 8
31 147	6 938	8 815	32 496	10 181	72 559	27 401	48 269	INVENTAIRE DE FERMETURE 9
11 563	24 721	38 212	30 649	31 286	27 887	52 072	11 437	ARRIV. SOC. NON-DÉCLAR. 10
13 046	24 183	40 787	33 518	27 230	31 306	53 025	11 397	ARRIV. DES SOC. DÉCLAR. 11
111	-70	-1 203	24	306	352	- 314	- 524	EXPÉD. AUX SOC. DÉCLAR. 12
		16	17		13		22	PERTES & RECTIFICATIONS 13
279 021	332 118	375 575	390 835	354 055	420 243	396 215	325 155	AUTO CONSOMMATION 14
PROD SPÉCIAUX BASE/WAPH								
11 124	15 537	9 693	18 880	15 409	5 824	13 724	20 622	PRODUCTION 1
-7 950	1 118	1 223	1 616	4 028	540	1 173	281	ÉCHANGES INTER-PRODUITS 2
3 174	16 655	10 916	20 496	19 437	6 364	14 897	20 903	PRODUCTION NETTE 3
116	292	102	91	127	61	173	1 305	RETOUR POUR ALIMENT. 4
3 585	4 707	3 629	3 095	2 986	2 895	4 712	4 311	IMPORTATIONS 5
3 650	3 591	3 318	3 434	3 481	3 614	3 231	4 484	EXPORTATIONS 6
3 650	3 591	3 318	3 434	3 481	3 614	3 231	4 484	ENTRÉES INTER-PROVINCES 7
35 350	38 044	37 098	45 916	53 508	42 899	44 509	57 112	SORTIES INTER-PROVINCES 8
673	328	282	380	915		284	368	INVENTAIRE DE FERMETURE 9
545	455	150	238	226	300	311	310	ARRIV. SOC. NON-DÉCLAR. 10
610	293	220	198	194	567	333	280	ARRIV. DES SOC. DÉCLAR. 11
66	- 245	- 195	-1 358	521	- 344	- 371	- 307	EXPÉD. AUX SOC. DÉCLAR. 12
	2	1	285	2	1			PERTES & RECTIFICATIONS 13
10 224	10 279	8 741	10 167	9 410	14 215	9 381	12 147	AUTO CONSOMMATION 14
								VENTES INTÉRIEURES 15

TABLE 1. SUPPLY AND DISPOSITION OF PETROLEUM PRODUCTS, CANADA, APRIL 1995

CUBIC METRES	CUM. 1994	CUM. 1995	YEAR 1994	MAY 1994	JUNE 1994	JULY 1994	AUG. 1994	SEP. 1994
	CUM. 1994	CUM. 1995	ANN. 1994	MAI 1994	JUIN 1994	JULI. 1994	AOÛT 1994	SEP. 1994
AVIATION GASOLINE								
1 PRODUCTION	34 837	31 533	137 642	10 098	8 599	24 621	12 011	17 498
2 INTERPRODUCT TRANSFERS	- 918	-4 395	-4 850	- 217	- 301	- 189	- 193	- 431
3 NET PRODUCTION	33 919	27 138	132 792	9 881	8 298	24 432	11 818	17 067
4 TRANSFERS TO REF. FEED.	20	7	61	5	3	11	7	8
5 IMPORTS	2 676	2 148	7 141	529	629	850	1 061	385
6 EXPORTS	1 619	1 646	9 631	1 078	2 003	1 226	1 002	816
7 INTERPROVINCIAL -IN-	26 024	19 913	127 417	9 784	21 334	13 861	19 777	13 784
8 INTERPROVINCIAL -OUT-	26 024	19 913	127 417	9 784	21 334	13 861	19 777	13 784
9 CLOSING INVENTORY	42 505	42 703	43 238	41 136	36 023	41 893	34 556	34 034
10 REC. FROM NON-REP. COS.	14 467	13 977	95 137	5 953	32 084	8 609	6 567	7 556
11 REC. FROM REP. COS.	14 300	14 432	88 153	6 745	28 418	8 358	4 281	11 501
12 TO REPORTING COS.								
13 LOSSES & ADJUSTMENTS	6 054	4 246	18 573	-1 142	- 271	3 009	4 687	2 245
14 OWN CONSUMPTION		6	7					3
15 DOMESTIC SALES	21 661	23 461	110 504	11 066	15 971	15 417	16 806	10 957
MOTOR GASOLINE								
1 PRODUCTION	12 483 665	12 274 496	36 862 177	2 747 079	2 643 370	3 222 312	3 244 432	3 154 205
2 INTERPRODUCT TRANSFERS	383 857	605 906	1 168 051	83 968	179 832	41 308	55 421	28 779
3 NET PRODUCTION	12 867 522	12 880 402	38 030 228	2 831 047	2 823 202	3 263 620	3 299 853	3 182 984
4 TRANSFERS TO REF. FEED.	289	281	911	94	55	88	94	96
5 IMPORTS	389 010	247 024	1 763 373	269 673	160 109	327 186	183 841	170 583
6 EXPORTS	1 610 300	1 527 555	4 099 050	275 826	311 482	237 515	318 614	269 302
7 INTERPROVINCIAL -IN-	2 441 418	2 302 036	8 197 435	813 124	682 326	657 700	811 524	794 361
8 INTERPROVINCIAL -OUT-	2 441 418	2 302 036	8 197 435	813 124	682 326	657 700	811 524	794 361
9 CLOSING INVENTORY	3 473 338	3 881 648	3 176 405	3 281 804	2 865 869	2 873 403	2 744 661	2 679 264
10 REC. FROM NON-REP. COS.								
11 REC. FROM REP. COS.	5 451 850	6 158 583	19 365 261	1 646 369	1 679 556	1 735 738	1 923 354	1 778 551
12 TO REPORTING COS.	5 619 259	6 210 941	19 599 256	1 649 152	1 654 113	1 829 139	1 893 165	1 870 092
13 LOSSES & ADJUSTMENTS	189 581	89 759	193 283	39 462	17 847	1 219	27 934	9 910
14 OWN CONSUMPTION	647	523	2 987	159	112	79	103	110
15 DOMESTIC SALES	10 714 989	10 751 707	34 986 991	2 973 930	3 095 193	3 250 970	3 295 880	3 048 005
SALES BY GRADE:								
16 PREMIUM	1 831 046	1 675 535	5 730 318	491 052	503 825	541 399	513 206	482 318
17 MID GRADE	690 061	623 565	2 176 474	181 937	187 932	198 755	230 265	180 486
18 REGULAR NO-LEAD	8 190 427	8 451 169	27 070 962	2 300 489	2 401 894	2 510 507	2 551 380	2 383 203
19 REGULAR LEADED	3 455	1 438	9 237	452	1 542	309	1 029	1 998
20 RETAIL SALES OF MOGAS	9 644 891	9 680 477	31 586 627	2 687 841	2 796 615	2 907 473	2 947 797	2 728 198
AV-TURBO FUEL KERO TYPE								
1 PRODUCTION	1 109 330	1 219 264	3 425 518	316 641	263 777	364 533	327 169	260 949
2 INTERPRODUCT TRANSFERS	64 593	96 974	230 556	17 868	1 201	38 726	31 240	20 334
3 NET PRODUCTION	1 173 923	1 316 238	3 656 074	334 509	264 978	403 259	358 409	281 283
4 TRANSFERS TO REF. FEED.	1	10	25	8	1	2	3	1
5 IMPORTS	121 762	97 332	569 866	38 500	53 000	39 800	48 254	59 366
6 EXPORTS	15 881	39 666	16 231			96	56	96
7 INTERPROVINCIAL -IN-	184 065	195 172	755 152	49 234	46 291	69 717	88 416	76 511
8 INTERPROVINCIAL -OUT-	184 065	195 172	755 152	49 234	46 291	69 717	88 416	76 511
9 CLOSING INVENTORY	431 003	432 610	402 013	440 963	383 414	405 944	414 427	386 737
10 REC. FROM NON-REP. COS.								
11 REC. FROM REP. COS.	470 365	280 372	1 395 505	123 611	145 174	151 596	143 939	109 107
12 TO REPORTING COS.	463 577	279 578	1 412 993	124 164	148 792	157 825	151 251	113 126
13 LOSSES & ADJUSTMENTS	17 563	24 614	57 343	18 571	-3 288	2 744	- 514	1 818
14 OWN CONSUMPTION	15	28	60	12	7	8	7	3
15 DOMESTIC SALES	1 217 522	1 319 449	4 112 292	343 905	375 189	411 450	391 316	362 402
AV-TURBO FUEL NAPH TYPE								
1 PRODUCTION	234 227	170 692	633 057	54 865	45 413	68 286	55 956	44 378
2 INTERPRODUCT TRANSFERS	1 731	1 367	-25 431	- 570	3 988	-8 482	-11 157	-4 696
3 NET PRODUCTION	235 958	172 059	607 626	54 295	49 401	59 804	44 799	39 682
4 TRANSFERS TO REF. FEED.	6	5	15	1	1	2	1	1
5 IMPORTS	200		2 000		100			
6 EXPORTS	25 159	62	46 453	1 271	3 985	3 888	3 728	5 260
7 INTERPROVINCIAL -IN-	81 167	75 081	292 411	27 361	24 179	19 605	35 887	28 294
8 INTERPROVINCIAL -OUT-	81 167	75 081	292 411	27 361	24 179	19 605	35 887	28 294
9 CLOSING INVENTORY	188 405	176 248	160 852	173 536	155 446	153 792	133 575	117 919
10 REC. FROM NON-REP. COS.								
11 REC. FROM REP. COS.	23 290	22 022	85 768	9 169	10 118	9 616	10 834	10 300
12 TO REPORTING COS.	22 608	22 626	84 247	10 441	10 803	10 471	7 795	11 528
13 LOSSES & ADJUSTMENTS	13 004	-2 285	-26 563	-1 872	-4 856	6 682	-1 865	-8 345
14 OWN CONSUMPTION	4	2	9	1	2	2	1	
15 DOMESTIC SALES	164 204	158 275	584 323	68 491	67 776	50 029	66 190	57 194

TABLEAU 1. APPROVISIONNEMENT ET UTILISATION, PRODUITS PÉTROLIERS, CANADA, AVRIL 1995

OCT. 1994	NOV. 1994	DEC. 1994	JAN. 1995	FEB. 1995	MAR. 1995	APR. 1995	APR. 1994	
OCT. 1994	NOV. 1994	DÉC. 1994	JAN. 1995	FÉV. 1995	MARS 1995	AVR. 1995	AVR. 1994	MÈTRES CUBES
14 951	9 990	5 057	8 384	5 005	17 906	238	14 719	ESSENCE D'AVIATION
- 159	- 674	-1 988	-2 569	-55	- 110	-1 661	- 143	PRODUCTION
14 812	9 516	3 069	5 815	4 950	17 796	-1 423	14 576	ÉCHANGES INTER-PRODUITS
								PRODUCTION NETTE
1	5	1	1	4	2		8	RETOUR POUR ALIMENT.
468	243	300	300	524	405	921	1 037	IMPORTATIONS
513	628	746	356	334	271	685	546	EXPORTATIONS
7 680	8 983	6 190	4 211	2 748	5 672	7 282	9 790	ENTRÉES INTER-PROVINCES
7 680	8 983	6 190	4 211	2 748	5 672	7 282	9 790	SORTIES INTER-PROVINCES
37 843	46 795	43 258	40 699	40 093	49 183	42 703	42 505	INVENTAIRE DE FERMETURE
5 037	12 016	2 848	2 834	2 125	4 282	4 736	3 452	ARRIV. SOC. NON-DÉCLAR.
5 812	6 685	2 053	2 208	2 199	4 423	5 602	4 209	ARRIV. DES SOC. DÉCLAR.
								EXPÉD. AUX SOC. DÉCLAR.
2 787	- 875	2 079	4 428	689	1 617	-2 488	488	PERTES & RECTIFICATIONS
		4	1	1	1	3		AUTO CONSOMMATION
7 395	6 380	4 871	4 494	4 978	7 077	6 912	6 842	VENTES INTÉRIEURES
								ESSENCE POUR MOTEURS
2 999 501	3 091 160	3 276 453	3 243 446	3 055 191	3 261 999	2 713 860	3 090 917	PRODUCTION
98 143	103 952	192 791	93 425	149 803	114 598	248 080	51 452	ÉCHANGES INTER-PRODUITS
3 097 644	3 195 112	3 469 244	3 336 871	3 204 994	3 376 597	2 961 940	3 142 369	PRODUCTION NETTE
								RETOUR POUR ALIMENT.
63	62	70	82	82	55	62	86	IMPORTATIONS
90 152	82 900	89 919	52 937	54 661	94 236	45 190	241 535	EXPORTATIONS
233 361	425 401	417 249	368 717	415 809	383 528	359 501	389 521	ENTRÉES INTER-PROVINCES
523 876	707 810	765 296	650 897	566 295	518 326	566 518	590 089	SORTIES INTER-PROVINCES
523 876	707 810	765 296	650 897	566 295	518 326	566 518	590 089	INVENTAIRE DE FERMETURE
2 692 799	2 904 386	3 176 405	3 539 928	3 607 791	3 863 386	3 881 648	3 473 338	ARRIV. SOC. NON-DÉCLAR.
1 791 811	1 690 810	1 667 222	1 634 134	1 446 618	1 558 237	1 519 594	1 308 538	ARRIV. DES SOC. DÉCLAR.
1 821 359	1 625 443	1 637 534	1 592 848	1 567 153	1 557 154	1 513 786	1 392 797	EXPÉD. AUX SOC. DÉCLAR.
								PERTES & RECTIFICATIONS
8 814	- 119 732	18 248	41 000	9 728	26 096	12 935	32 146	AUTO CONSOMMATION
1 483	122	172	139	158	112	114	149	VENTES INTÉRIEURES
2 900 992	2 825 939	2 881 093	2 657 633	2 665 480	2 806 530	2 622 064	2 666 475	VENTES PAR CATÉGORIE:
								SUPER
463 814	441 238	462 420	424 455	433 092	429 533	388 455	442 426	INTERMÉDIAIRE
170 563	164 217	172 258	157 014	156 432	162 020R	148 099	165 998	ORDINAIRE SANS PLOMB
2 266 321	2 220 427	2 246 314	2 076 150	2 075 408	2 214 477	2 085 134	2 056 587	ORDINAIRE AVEC PLOMB
	294	57	14	548	500R	376	1 464	VENTES NETTES AU DETAIL
2 601 714	2 602 993	2 669 105	2 387 820	2 394 220	2 525 694	2 372 743	2 411 743	CARBURÉACTEUR-TYPE KÉRO
277 607	234 640	270 872	312 929	240 831	325 409	340 095	308 096	PRODUCTION
7 912	15 696	32 986	14 481	15 145	25 653	41 695	35 362	ÉCHANGES INTER-PRODUITS
285 519	250 336	303 858	327 410	255 976	351 062	381 790	343 458	PRODUCTION NETTE
								RETOUR POUR ALIMENT.
4	2	3	1	3	3	3	3	IMPORTATIONS
59 796	94 588	54 800	41 223	18 400	23 309	14 400	9 795	EXPORTATIONS
102			35	178		39 455		ENTRÉES INTER-PROVINCES
50 547	114 079	76 292	36 374	43 538	57 442	57 818	42 565	SORTIES INTER-PROVINCES
50 547	114 079	76 292	36 374	43 538	57 442	57 818	42 565	INVENTAIRE DE FERMETURE
401 488	418 619	402 013	424 859	374 389	422 231	432 610	431 003	ARRIV. SOC. NON-DÉCLAR.
86 166	70 272	95 275	65 221	51 343	79 935	83 873	126 083	ARRIV. DES SOC. DÉCLAR.
76 450	79 353	98 455	64 587	52 768	71 915	90 308	125 070	EXPÉD. AUX SOC. DÉCLAR.
								PERTES & RECTIFICATIONS
-4 129	5 008	19 570	5 705	7 282	3 366	8 261	3 383	AUTO CONSOMMATION
1	4	3	4	5	4	15		VENTES INTÉRIEURES
344 302	313 698	352 508	340 678	315 953	331 176	331 642	281 052	CARBURÉACTEUR-TYPE MAPHT
44 764	40 799	44 369	36 327	35 364	52 881	46 120	63 169	PRODUCTION
- 437	- 634	-5 174	- 289	- 115	1 303	468	-11 699	ÉCHANGES INTER-PRODUITS
44 327	40 165	39 195	36 038	35 249	54 184	46 588	51 470	PRODUCTION NETTE
								RETOUR POUR ALIMENT.
1	1	1	1	2	2		2	IMPORTATIONS
100		1 600						EXPORTATIONS
3 158		4		32		30	6 289	ENTRÉES INTER-PROVINCES
26 803	22 085	27 030	16 002	17 938	15 363	25 778	19 980	SORTIES INTER-PROVINCES
26 803	22 085	27 030	16 002	17 938	15 363	25 778	19 980	INVENTAIRE DE FERMETURE
116 304	146 805	160 852	160 804	156 781	166 642	176 248	188 405	ARRIV. SOC. NON-DÉCLAR.
4 719	4 400	3 322	4 744	4 710	4 483	8 085	7 103	ARRIV. DES SOC. DÉCLAR.
4 196	3 184	3 221	4 531	4 590	4 525	8 980	5 632	EXPÉD. AUX SOC. DÉCLAR.
								PERTES & RECTIFICATIONS
3 710	-29 666	-3 355	-1 330	1 633	475	-3 063	1 905	AUTO CONSOMMATION
		1		2			1	VENTES INTÉRIEURES
39 696	40 545	30 198	37 628	37 723	43 804	39 120	45 646	

TABLE 1. SUPPLY AND DISPOSITION OF PETROLEUM PRODUCTS, CANADA, APRIL 1995

CUBIC METRES	CUM. 1994	CUM. 1995	YEAR 1994	MAY 1994	JUNE 1994	JULY 1994	AUG. 1994	SEP. 1994
	CUM. 1994	CUM. 1995	ANN. 1994	MAI 1994	JUN 1994	JULI. 1994	AOÛT 1994	SEP. 1994
STOVE OIL KEROSENE								
1 PRODUCTION	1 236 948	1 049 301	3 103 578	156 091	124 751	206 146	150 350	317 246
2 INTERPRODUCT TRANSFERS	-1 146 896	- 992 812	-2 675 090	- 124 343	-85 351	-91 696	- 135 825	- 183 130
3 NET PRODUCTION	90 052	56 489	428 488	31 748	39 400	114 450	14 525	134 116
4 TRANSFERS TO REF. FEED.	5 688	13	5 704	1	1	3		3
5 IMPORTS	22 190	67 100	76 389	100		23 365	23 676	300
6 EXPORTS	58 420	19 498	79 215	1 092	583	335	1 016	2 231
7 INTERPROVINCIAL -IN-	137 705	82 340	442 403	24 559	25 966	28 259	58 096	45 956
8 INTERPROVINCIAL -OUT-	137 705	82 340	442 403	24 559	25 966	28 259	58 096	45 956
9 CLOSING INVENTORY	256 167	269 224	347 931	259 672	284 387	401 404	419 989	507 978
10 REC. FROM NON-REP. COS.								
11 REC. FROM REP. COS.	539 962	407 296	1 120 117	33 706	22 139	38 358	57 673	90 254
12 TO REPORTING COS.	507 942	380 754	1 089 401	42 258	27 900	36 554	52 218	94 031
13 LOSSES & ADJUSTMENTS	10 746	-1 264	-21 386	696	-2 366	-4 201	-3 187	556
14 OWN CONSUMPTION	60	38	119	11	1	3	5	3
15 DOMESTIC SALES	227 018	210 553	537 847	17 991	10 705	26 462	27 237	39 857
DIESEL FUEL OIL								
1 PRODUCTION	5 761 694	5 536 019	17 652 618	1 469 153	1 289 050	1 612 482	1 594 424	1 308 316
2 INTERPRODUCT TRANSFERS	170 317	218 525	1 741 676	166 822	165 562	176 698	139 465	226 793
3 NET PRODUCTION	5 932 011	5 754 544	19 394 294	1 635 975	1 454 612	1 789 180	1 733 889	1 535 109
4 TRANSFERS TO REF. FEED.	11 543	10 360	34 880	1 217	2	4 317	3 607	2 785
5 IMPORTS	82 422	130 477	472 809	48 531	36 858	93 408	68 454	84 001
6 EXPORTS	461 488	213 821	1 194 923	91 533	46 190	56 203	92 190	145 926
7 INTERPROVINCIAL -IN-	1 718 323	1 716 010	5 382 754	415 326	338 346	469 992	601 618	540 001
8 INTERPROVINCIAL -OUT-	1 718 323	1 716 010	5 382 754	415 326	338 346	469 992	601 618	540 001
9 CLOSING INVENTORY	1 762 965	2 080 682	2 076 106	1 733 248	1 648 922	1 907 378	1 870 366	1 557 277
10 REC. FROM NON-REP. COS.								
11 REC. FROM REP. COS.	2 841 269	3 706 867	10 341 909	891 311	803 302	745 440	870 589	1 055 509
12 TO REPORTING COS.	2 887 518	3 751 503	10 283 873	854 428	767 766	794 760	877 948	1 108 242
13 LOSSES & ADJUSTMENTS	64 649	27 676	16 768	-2 438	-61	- 686	-9 832	20 270
14 OWN CONSUMPTION	2 920	2 207	7 611	403	407	983	682	499
15 DOMESTIC SALES	5 337 902	5 581 745	18 268 134	1 660 391	1 564 794	1 513 995	1 745 349	1 709 986
16 LOW SULFUR	X	X	X	X	X	X	X	X
LIGHT FUEL OIL (#2 & 3)								
1 PRODUCTION	3 919 377	3 527 796	9 602 849	604 992	574 469	650 297	606 336	705 683
2 INTERPRODUCT TRANSFERS	813 516	718 080	591 759	-43 590	- 147 692	-97 507	-25 799	-32 756
3 NET PRODUCTION	4 732 893	4 245 876	10 194 608	561 402	426 777	552 790	580 537	672 927
4 TRANSFERS TO REF. FEED.	47 824	35 489	140 399	14 398	10 309	9 200	10 500	9 865
5 IMPORTS	55 719	26 641	164 783	90	34 914	15 340	7 150	40 689
6 EXPORTS	1 829 539	1 860 719	4 455 439	373 348	321 438	278 726	370 146	340 999
7 INTERPROVINCIAL -IN-	516 042	334 176	1 401 346	97 349	117 287	100 505	138 206	168 552
8 INTERPROVINCIAL -OUT-	516 042	334 176	1 401 346	97 349	117 287	100 505	138 206	168 552
9 CLOSING INVENTORY	727 842	845 322	1 159 408	656 176	630 825	777 770	828 056	923 837
10 REC. FROM NON-REP. COS.								
11 REC. FROM REP. COS.	1 575 686	1 101 113	3 176 959	198 135	175 510	142 475	142 233	182 837
12 TO REPORTING COS.	1 548 930	1 164 395	3 026 692	162 623	151 941	145 182	142 131	153 499
13 LOSSES & ADJUSTMENTS	56 712	-20 229	-29 839	1 576	-5 530	-6 931	-8 856	-8 386
14 OWN CONSUMPTION	886	1 025	3 190	356	220	230	208	171
15 DOMESTIC SALES	3 151 932	2 646 317	5 780 428	278 992	184 174	137 253	165 505	304 524
HEAVY FUEL OIL (#4, 5 & 6)								
1 PRODUCTION	2 440 532	2 137 569	6 535 024	537 729	474 109	528 589	455 245	461 748
2 INTERPRODUCT TRANSFERS	191 368	91 802	545 640	40 384	44 125	17 542	28 832	40 313
3 NET PRODUCTION	2 631 900	2 229 371	7 080 664	578 113	518 234	546 131	484 077	502 061
4 TRANSFERS TO REF. FEED.	1 582	7	1 606		24			
5 IMPORTS	610 595	893 480	1 841 880	191 482	94 100	92 451	110 800	165 511
6 EXPORTS	461 601	359 394	1 383 486	130 580	84 732	127 212	164 981	80 899
7 INTERPROVINCIAL -IN-	315 193	248 510	1 093 753	164 426	144 708	104 034	66 612	82 132
8 INTERPROVINCIAL -OUT-	315 193	248 510	1 093 753	164 426	144 708	104 034	66 612	82 132
9 CLOSING INVENTORY	627 193	707 018	574 752	630 390	646 772	652 726	585 489	634 163
10 REC. FROM NON-REP. COS.								
11 REC. FROM REP. COS.	257 957	168 547	913 036	96 652	128 792	58 671	53 274	75 117
12 TO REPORTING COS.	272 282	178 694	937 248	113 676	126 435	43 125	49 349	76 981
13 LOSSES & ADJUSTMENTS	- 916	-1 428	-14 781	4 604	3 499	-6 052	30	-2 357
14 OWN CONSUMPTION	373 398	335 856	861 349	54 793	50 236	56 308	56 480	51 623
15 DOMESTIC SALES	2 372 872	2 286 609	6 699 480	559 397	459 818	470 706	444 548	486 869
16 LOW SULFUR	X	X	X	X	X	X	X	X

TABLEAU 1. APPROVISIONNEMENT ET UTILISATION, PRODUITS PÉTROLIERS, CANADA, AVRIL 1995

OCT. 1994	NOV. 1994	DEC. 1994	JAN. 1995	FEB. 1995	MAR. 1995	APR. 1995	APR. 1994	
OCT. 1994	NOV. 1994	DÉC. 1994	JAN. 1995	FÉV. 1995	MARS 1995	AVR. 1995	AVR. 1994	MÈTRES CUBES
313 247	281 446	317 353	381 191	289 445	255 102	123 563	205 895	MAZOUT POUR POÊLES
- 262 460	- 252 448	- 392 961	- 259 751	- 306 872	- 296 601	- 129 588	- 153 106	PRODUCTION 1
50 787	28 998	-75 588	121 440	-17 427	-41 499	-6 025	52 789	ÉCHANGES INTER-PRODUITS 2
								PRODUCTION NETTE 3
1	2	5	7	5	1		5 669	RETOUR POUR ALIMENT. 4
5 765	1	992	34 021	14 820	16 293	1 966		IMPORTATIONS 5
4 052	3 668	7 818	6 686	6 513	4 174	2 125	882	EXPORTATIONS 6
38 228	40 864	42 770	20 024	26 962	7 943	27 411	24 688	ENTRÉES INTER-PROVINCES 7
38 228	40 864	42 770	20 024	26 962	7 943	27 411	24 688	SORTIES INTER-PROVINCES 8
499 824	500 370	347 931	440 967	403 773	315 388	269 224	256 167	INVENTAIRE DE FERMETURE 9
89 246	119 583	129 196	154 272	167 992	84 500	20 532	26 637	ARRIV. SOC. NON-DÉCLAR. 10
93 317	107 567	127 614	143 402	104 444	97 530	35 378	30 107	ARRIV. DES SOC. DÉCLAR. 11
								EXPÉD. AUX SOC. DÉCLAR. 12
-3 558	-24 111	4 039	2 188	944	- 886	-3 510	8 852	PERTES & RECTIFICATIONS 13
7	13	16	9	13	12	4	18	AUTO CONSOMMATION 14
60 133	60 897	67 547	64 405	70 660	46 848	28 640	23 605	VENTES INTÉRIEURES 15
								CARBURANT DIESEL
1 569 469	1 483 894	1 564 136	1 457 075	1 314 805	1 479 697	1 284 442	1 540 565	PRODUCTION 1
268 828	213 503	213 688	66 702	57 514	139 723	-45 414	84 741	ÉCHANGES INTER-PRODUITS 2
1 838 297	1 697 397	1 777 824	1 523 777	1 372 319	1 619 420	1 239 028	1 625 306	PRODUCTION NETTE 3
								RETOUR POUR ALIMENT. 4
5 914	3 397	2 098	2 274	1 315	6 765	6	2 756	IMPORTATIONS 5
12 277	35 558	11 300	37 156	22 534	40 529	30 258	13 550	EXPORTATIONS 6
78 107	100 725	122 561	55 567	48 607	59 657	49 990	78 708	ENTRÉES INTER-PROVINCES 7
377 544	467 887	453 717	504 195R	464 200R	366 552R	381 063	438 619	SORTIES INTER-PROVINCES 8
377 544	467 887	453 717	504 195R	464 200R	366 552R	381 063	438 619	
1 716 357	1 866 816	2 076 106	2 203 704R	2 165 145R	2 254 567R	2 080 682	1 762 965	INVENTAIRE DE FERMETURE 9
1 078 780	1 019 805	1 035 904	870 612	822 829	1 033 474	979 952	714 286	ARRIV. SOC. NON-DÉCLAR. 10
1 038 238	963 110	991 863	868 632	820 848	1 011 779	1 050 244	690 409	ARRIV. DES SOC. DÉCLAR. 11
								EXPÉD. AUX SOC. DÉCLAR. 12
- 878	-70 584	16 328	15 837	8 592R	-1 509	4 756	5 949	PERTES & RECTIFICATIONS 13
668	570	479	519	606	511	571	806	AUTO CONSOMMATION 14
1 648 225	1 605 083	1 482 409	1 361 118R	1 376 273R	1 526 798R	1 317 556	1 309 719	VENTES INTÉRIEURES 15
X	X	X	X	X	X	X	X	FAIBLE TENEUR EN SOUFRE 16
631 062	844 126	1 066 507	1 102 271	931 144	872 277	622 104	786 700	PRODUCTION 1
- 2 020	-28 675	156 282	186 817	242 370	122 487	166 406	37 537	ÉCHANGES INTER-PRODUITS 2
629 062	815 451	1 222 789	1 289 088	1 173 514	994 764	788 510	824 237	PRODUCTION NETTE 3
								RETOUR POUR ALIMENT. 4
8 975	13 880	15 448	13 193	1 234	5 834	15 228	7 672	IMPORTATIONS 5
	10 852	29	4 752	7 251	200	14 438	2 400	EXPORTATIONS 6
268 024	241 662	431 557	506 471	505 922	507 827	340 499	305 328	ENTRÉES INTER-PROVINCES 7
127 270	54 787	81 348	68 458	81 428	83 346	100 944	94 534	SORTIES INTER-PROVINCES 8
127 270	54 787	81 348	68 458	81 428	83 346	100 944	94 534	
914 881	1 084 200	1 159 408	1 224 565	1 010 428	856 113	845 322	727 842	INVENTAIRE DE FERMETURE 9
191 970	271 975	296 138	359 295	252 405	270 316	219 097	207 950	ARRIV. SOC. NON-DÉCLAR. 10
203 679	232 171	286 536	368 344	309 989	251 809	234 253	212 817	ARRIV. DES SOC. DÉCLAR. 11
								EXPÉD. AUX SOC. DÉCLAR. 12
-16 019	-40 177	-2 228	-12 075	-4 443	-3 549	- 162	357	PERTES & RECTIFICATIONS 13
222	100	797	650	132	124	119	83	AUTO CONSOMMATION 14
365 087	481 323	711 638	711 395	834 473	657 550	442 899	432 468	VENTES INTÉRIEURES 15
								MAZOUT LOURD (NOS 4,5 & 6)
507 464	567 542	562 066	608 547	562 013	511 496	455 513	636 576	PRODUCTION 1
22 038	105 439	55 599	34 986	8 497	16 793	31 526	28 754	ÉCHANGES INTER-PRODUITS 2
529 502	672 981	617 665	643 533	570 510	528 289	487 039	665 330	PRODUCTION NETTE 3
								RETOUR POUR ALIMENT. 4
115 678	243 739	217 524	197 663	274 417	240 500	180 900	112 001	IMPORTATIONS 5
105 756	148 558	79 187	77 292	129 901	82 306	69 895	101 315	EXPORTATIONS 6
47 779	101 906	66 963	58 414	73 997	41 528	74 571	132 566	ENTRÉES INTER-PROVINCES 7
47 779	101 906	66 963	58 414	73 997	41 528	74 571	132 566	SORTIES INTER-PROVINCES 8
557 097	631 046	574 752	625 035	669 538	697 303	707 018	627 193	INVENTAIRE DE FERMETURE 9
42 612	109 283	90 678	38 279	48 425	33 426	48 417	65 785	ARRIV. SOC. NON-DÉCLAR. 10
40 050	109 466	105 884	39 667	31 828	43 019	63 380	62 585	ARRIV. DES SOC. DÉCLAR. 11
								EXPÉD. AUX SOC. DÉCLAR. 12
-7 031	-16 760	10 202	-7 184	552	1 843	3 361	-1 450	PERTES & RECTIFICATIONS 13
57 618	72 765	88 128	93 007	90 547	89 153	63 149	82 286	AUTO CONSOMMATION 14
568 485	638 025	698 760	626 410	596 021	557 329	506 849	528 428	VENTES INTÉRIEURES 15
X	X	X	X	X	X	X	X	FAIBLE TENEUR EN SOUFRE 16

TABLE 1. SUPPLY AND DISPOSITION OF PETROLEUM PRODUCTS, CANADA, APRIL 1995

CUBIC METRES	CUM. 1994	CUM. 1995	YEAR 1994	MAY 1994	JUNE 1994	JULY 1994	AUG. 1994	SEP. 1994
	CUM. 1994	CUM. 1995	ANN. 1994	MAY 1994	JUN 1994	JUL. 1994	AOOT 1994	SEP. 1994
ASPHALT								
1 PRODUCTION	811 537	729 408	3 251 415	230 960	373 182	424 796	420 202	361 198
2 INTERPRODUCT TRANSFERS	-2 347	400	-8 050	619	1 847	537	-2 108	904
5 IMPORTS	25 344	24 918	330 186	14 100	32 900	33 700	55 846	66 511
6 EXPORTS	181 564	170 397	759 815	72 257	76 926	90 062	88 725	62 192
7 INTERPROVINCIAL -IN-	33 545	51 236	335 547	48 612	51 545	52 760	50 697	46 759
8 INTERPROVINCIAL -OUT-	33 545	51 236	335 547	48 612	51 545	52 760	50 697	46 759
9 CLOSING INVENTORY	553 382	485 688	279 981	502 034	517 506	494 321	400 842	351 945
10 REC. FROM NON-REP. COS.	17 210	4 993	59 127	3 866	12 077	5 718	5 440	4 837
11 REC. FROM REP. COS.	19 144	15 461	57 476	3 070	12 668	3 912	5 427	3 400
12 TO REPORTING COS.								
13 LOSSES & ADJUSTMENTS	7 212	19 816	-27 684	1 019	-2 094	-12 853	-3 935	-5 815
14 OWN CONSUMPTION			67				28	
15 DOMESTIC SALES	355 793	350 338	2 828 374	224 547	317 034	406 815	482 614	422 570
COKE								
1 PRODUCTION	375 877	395 322	1 059 150	62 723	46 079	75 707	98 181	101 213
2 INTERPRODUCT TRANSFERS	- 259	11 336	-6 759		-6 500			
5 IMPORTS	245 200	233 700	1 001 500	58 000	94 400	101 100	97 500	82 400
6 EXPORTS	31 739	675	89 462	6 515	5 386	8 641	10 500	6 281
7 INTERPROVINCIAL -IN-	2 316	1 781	10 385	1 561	1 389	1 389	2 259	2 860
8 INTERPROVINCIAL -OUT-	2 316	1 781	10 385	1 561	1 389	1 389	2 259	2 860
9 CLOSING INVENTORY	35 176	45 819	21 781	36 595	24 650	24 805	23 619	20 526
10 REC. FROM NON-REP. COS.	2 630	4 804	4 804	2 174				
11 REC. FROM REP. COS.		24 819	18 602				4 561	
12 TO REPORTING COS.		24 941	18 602				4 561	
13 LOSSES & ADJUSTMENTS	-22 576	631	-32 838	- 537	-4 485	-1 199	-4 101	1 152
14 OWN CONSUMPTION	256 049	241 195	669 804	33 494	27 524	45 104	60 051	62 631
15 DOMESTIC SALES	345 130	373 697	1 332 556	82 006	117 499	124 106	130 417	116 642
LUBE OILS & GREASES								
1 PRODUCTION	319 277	296 287	994 281	84 989	86 097	89 949	79 665	91 031
2 INTERPRODUCT TRANSFERS	-7 493	15 754	-24 579	1 099	4 391	460	-11 915	2 086
4 TRANSFERS TO REF. FEED.	14 186	14 590	46 897	4 576	2 408	3 933	4 176	5 198
5 IMPORTS	48 895	51 380	156 851	11 965	12 932	13 009	14 467	15 683
6 EXPORTS	62 449	43 216	204 562	18 642	15 628	13 289	29 419	13 484
7 INTERPROVINCIAL -IN-	147 541	159 092	483 419	38 868	40 464	36 069	38 227	41 916
8 INTERPROVINCIAL -OUT-	147 541	159 092	483 419	38 868	40 464	36 069	38 227	41 916
9 CLOSING INVENTORY	291 767	237 530	251 332	286 221	285 441	297 960	264 537	270 318
10 REC. FROM NON-REP. COS.	30 272	20 312	109 071	9 375	7 680	9 927	8 323	9 435
11 REC. FROM REP. COS.	25 700	21 353	78 481	7 530	8 286	4 696	8 078	5 552
12 TO REPORTING COS.	27 125	26 394	90 022	8 471	9 470	6 695	8 407	7 646
13 LOSSES & ADJUSTMENTS	1 514	8 329	20 208	2 465	4 251	795	2 744	685
14 OWN CONSUMPTION	323	900	1 344	74	67	78	157	57
15 DOMESTIC SALES	311 197	325 459	991 650	86 276	88 342	80 732	87 138	90 936
STILL GAS								
1 PRODUCTION	1 378 361	1 319 024	3 987 797	314 087	311 197	347 084	361 119	279 107
2 INTERPRODUCT TRANSFERS	10 189	381	24 994	1 919	2 607	2 776	2 868	2 528
9 CLOSING INVENTORY	18 259			13 389	17 904	7 774	4 079	2 792
11 REC. FROM REP. COS.								
12 TO REPORTING COS.								
13 LOSSES & ADJUSTMENTS	- 170	10	48 100		19 439	164	693	27 273
14 OWN CONSUMPTION	1 382 998	1 314 160	3 969 647	319 734	288 857	358 932	365 998	255 649
15 DOMESTIC SALES	4 508	5 235	12 089	1 142	993	894	991	
OTHER PRODUCTS								
1 PRODUCTION	1 632 717	1 526 028	4 470 292	366 688	292 797	399 988	303 091	297 590
2 INTERPRODUCT TRANSFERS	49 391	- 255 800	- 165 165	-48 924	- 114 461	24 370	3 317	-16 355
4 TRANSFERS TO REF. FEED.	1 619 867	1 408 405	4 529 315	367 143	340 056	393 504	293 316	275 976
5 IMPORTS	238 254	306 626	817 954	108 551	18 463	89 667	100 208	32 247
6 EXPORTS	129 477	234 217	625 758	48 757	42 101	3 420	81 092	17 561
7 INTERPROVINCIAL -IN-	773 779	597 806	1 868 386	105 349	88 579	150 627	137 218	113 866
8 INTERPROVINCIAL -OUT-	773 779	597 806	1 868 386	105 349	88 579	150 627	137 218	113 866
9 CLOSING INVENTORY	1 609 938	1 719 633	1 632 202	1 594 106	1 439 208	1 560 352	1 551 369	1 615 683
10 REC. FROM NON-REP. COS.	228 056	331 991	863 229	42 951	87 759	38 361	39 823	109 128
11 REC. FROM REP. COS.	404 563	361 840	1 014 378	49 914	29 585	101 781	65 071	48 598
12 TO REPORTING COS.	421 414	334 980	1 007 979	55 386	32 757	77 341	66 371	50 313
13 LOSSES & ADJUSTMENTS	22 703	10 286	-30 326	-3 691	-3 447	-54	1 680	11 960
14 OWN CONSUMPTION	477	3 796	2 727	105			263	
15 DOMESTIC SALES	238 380	191 570	722 308	67 312	57 574	58 812	77 771	51 084

TABLEAU 1. APPROVISIONNEMENT ET UTILISATION, PRODUITS PÉTROLIERS, CANADA, AVRIL 1995

OCT. 1994	NOV. 1994	DEC. 1994	JAN. 1995	FEB. 1995	MAR. 1995	APR. 1995	APR. 1994	MÈTRES CUBES
OCT. 1994	NOV. 1994	DÉC. 1994	JAN. 1995	FÉV. 1995	MARS 1995	AVR. 1995	AVR. 1994	
318 932	172 390	138 218	179 495	150 282	228 656	170 975	203 748	ASPHALTE
34	- 169	-7 367	- 246	119	700	- 173	471	PRODUCTION 1
62 185	18 700	20 900	9 518	3 700	4 600	7 100	10 423	ÉCHANGES INTER-PRODUITS 2
73 729	65 365	48 995	37 741	29 784	43 726	59 146	54 735	IMPORTATIONS 5
28 301	17 709	5 619	23 156	1 373	14 157	12 550	15 936	EXPORTATIONS 6
28 301	17 709	5 619	23 156	1 373	14 157	12 550	15 936	ENTRÉES INTER-PROVINCES 7
								SORTIES INTER-PROVINCES 8
306 401	265 078	279 981	338 547	384 220	456 067	485 688	553 382	INVENTAIRE DE FERMETURE 9
4 924	4 303	752	501	577	1 355	2 560	5 485	ARRIV. SOC. NON-DÉCLAR. 10
3 122	3 250	3 483	3 063	3 574	3 121	3 703	4 754	ARRIV. DES SOC. DÉCLAR. 11
								EXPÉD. AUX SOC. DÉCLAR. 12
-5 617	-2 016	-3 585	12 904	1 021	3 050	2 841	774	PERTES & RECTIFICATIONS 13
39								AUTO CONSOMMATION 14
360 346	169 948	88 707	76 994	74 626	113 567	85 151	115 114	VENTES INTÉRIEURES 15
								COKE
100 839	99 087	99 444	107 171	103 937	104 133	80 081	88 848	PRODUCTION 1
						11 336		ÉCHANGES INTER-PRODUITS 2
137 300	130 200	55 400	40 700	31 300	76 500	85 200	107 400	IMPORTATIONS 5
6 208	8 892	5 300	675				12 472	EXPORTATIONS 6
				1 781			650	ENTRÉES INTER-PROVINCES 7
				1 781			650	SORTIES INTER-PROVINCES 8
20 422	16 164	21 781	27 311	47 157	55 233	45 819	35 176	INVENTAIRE DE FERMETURE 9
5 111	4 850	4 080	4 485	4 584	4 915	10 835	1 455	ARRIV. SOC. NON-DÉCLAR. 10
5 111	4 850	4 080	4 485	4 584	4 915	10 957		ARRIV. DES SOC. DÉCLAR. 11
								EXPÉD. AUX SOC. DÉCLAR. 12
1 063	566	-2 721	1 414	- 707	95	- 171	-8 890	PERTES & RECTIFICATIONS 13
59 178	61 699	64 074	63 430	61 846	60 653	55 266	60 681	AUTO CONSOMMATION 14
171 794	162 388	82 574	76 822	54 252	111 809	130 814	143 195	VENTES INTÉRIEURES 15
								HUILES & GRAISSES LUBRIF.
84 708	79 744	78 821	90 154	78 782	90 190	37 161	71 556	PRODUCTION 1
-16 396	1 629	1 560	1 455	1 350	565	12 384	- 511	ÉCHANGES INTER-PRODUITS 2
3 303	5 156	3 961	2 991	4 920	4 192	2 487	3 922	RETOUR POUR ALIMENT. 4
13 836	14 045	12 019	14 112	9 624	15 784	11 860	11 420	IMPORTATIONS 5
23 623	13 092	14 936	11 108R	16 639R	7 803R	7 666	16 676	EXPORTATIONS 6
35 089	46 915	58 330	51 415R	31 140R	41 083R	35 454	37 705	ENTRÉES INTER-PROVINCES 7
35 089	46 915	58 330	51 415R	31 140R	41 083R	35 454	37 705	SORTIES INTER-PROVINCES 8
246 339	234 796	251 332	264 160	263 315	270 264	237 530	291 767	INVENTAIRE DE FERMETURE 9
4 743	5 547	23 769	2 613	6 573	5 177	5 949	8 568	ARRIV. SOC. NON-DÉCLAR. 10
5 248	6 481	6 910	5 544	5 283	5 115	5 411	6 238	ARRIV. DES SOC. DÉCLAR. 11
7 863	8 649	5 696	7 694	5 896	6 767	6 037	5 955	EXPÉD. AUX SOC. DÉCLAR. 12
- 980	7 975	759	1 888	2 325	404R	3 712	2 555	PERTES & RECTIFICATIONS 13
87	459	42	724	48	75	53	61	AUTO CONSOMMATION 14
82 222	83 658	81 149	76 645R	72 629R	90 641R	85 544	80 444	VENTES INTÉRIEURES 15
								GAZ DE DISTILLATION
319 618	335 173	342 051	342 810	308 576	353 555	314 083	348 620	PRODUCTION 1
2 107			381				3 094	ÉCHANGES INTER-PRODUITS 2
9 733	1 801						18 259	INVENTAIRE DE FERMETURE 9
								ARRIV. DES SOC. DÉCLAR. 11
								EXPÉD. AUX SOC. DÉCLAR. 12
	1 565	- 864	10					PERTES & RECTIFICATIONS 13
313 846	340 268	343 365	341 834	307 316	352 199	312 811	344 635	AUTO CONSOMMATION 14
938	1 272	1 351	1 347	1 260	1 356	1 272	1 126	VENTES INTÉRIEURES 15
								AUTRES PRODUITS
470 052	389 185	318 184	547 599	388 057	397 426	192 946	359 908	PRODUCTION 1
30 875	-8 857	-84 521	22 992	13 225	12 589	- 304 606	129	ÉCHANGES INTER-PRODUITS 2
374 008	403 287	462 158	381 831	285 322	412 215	329 037	307 908	RETOUR POUR ALIMENT. 4
105 207	52 474	72 883	62 962	88 225	109 312	46 127	56 325	IMPORTATIONS 5
44 429	123 359	135 562	118 043	40 530	69 159	6 485	42 018	EXPORTATIONS 6
128 947	176 818	193 203	173 708	135 994	155 370	132 734	128 026	ENTRÉES INTER-PROVINCES 7
128 947	176 818	193 203	173 708	135 994	155 370	132 734	128 026	SORTIES INTER-PROVINCES 8
1 814 561	1 737 459	1 632 202	1 774 868	1 937 284	2 034 039	1 719 633	1 609 938	INVENTAIRE DE FERMETURE 9
61 518	73 665	181 968	66 478	58 712	90 579	116 222	50 782	ARRIV. SOC. NON-DÉCLAR. 10
90 497	104 750	119 619	88 063	84 575	110 436	78 766	99 054	ARRIV. DES SOC. DÉCLAR. 11
89 124	108 360	106 913	89 950	84 554	92 569	67 907	106 546	EXPÉD. AUX SOC. DÉCLAR. 12
-1 240	3 437	-61 674	3 908	-2 433	-1 713	10 524	14 379	PERTES & RECTIFICATIONS 13
2	801	1 079		2 862	1	953	233	AUTO CONSOMMATION 14
52 948	49 075	69 352	51 696	59 543	51 356	28 975	46 018	VENTES INTÉRIEURES 15

TABLE 2. DOMESTIC SALES OF REFINED PETROLUUM PRODUCTS BY PROVINCE, APRIL 1995

SALES IN CUBIC METRES	CUM. 1994	CUM. 1995	YEAR 1994	MAY 1994	JUNE 1994	JULY 1994	AUG. 1994	SEP. 1994
	CUM. 1994	CUM. 1995	ANN. 1994	MAI 1994	JUIN 1994	JUI. 1994	AOÛT 1994	SEP. 1994
NEWFOUNDLAND								
PROPANE & PROPANE MIXES	8 056	6 721	10 429					
BUTANE & BUTANE MIXES								
PETRO-CHEM FEEDSTOCKS								
NAPHTHA SPECIALTIES	115	90	309	21	23	16	17	46
AVIATION GASOLINE	420	318	2 517	259	352	320	373	256
MOTOR GASOLINE	179 674	182 472	593 315	48 909	51 702	56 964	60 164	51 122
PREMIUM	25 080	24 219	83 419	6 953	7 271	8 316	8 341	6 848
MID GRADE	8 583	7 250	25 034	2 017	2 166	2 167	2 466	1 981
REGULAR NO-LEAD	146 011	151 003	484 862	39 939	42 265	46 481	49 357	42 293
REGULAR LEADED								
RETAIL SALES OF MOGAS	160 197	162 591	529 819	43 900	46 406	51 106	53 977	45 865
AV-TURBO FUEL KERO TYPE	41 803	49 461	163 311	12 882	16 525	16 888	21 222	15 514
AV-TURBO FUEL NAPH TYPE	7 552	8 496	57 519	10 343	7 332	7 756	8 927	9 244
STOVE OIL KEROSENE	14 848	10 861	37 653	1 229	983	361	2 112	4 365
DIESEL FUEL OIL	134 175	147 543	441 564	32 027	37 141	42 815	40 934	33 216
LOW SULFUR	X	X	X	X	X	X	X	X
LIGHT FUEL OIL(NOS. 2 & 3)	133 997	124 874	271 991	19 212	11 989	7 070	7 388	13 879
HEAVY FUEL OIL(NOS. 4,5 & 6)	152 628	333 892	291 554	7 604	295	5 433	9 312	10 641
LOW SULFUR	X	X	X	X	X	X	X	X
ASPHALT			11 835	146	1 249	3 026	3 222	2 105
COKE								
LUBE OILS & GREASE	2 638	2 715	9 503	800	1 026	804	897	1 034
STILL GAS								
OTHER PRODUCTS								
TOTAL, ALL PRODUCTS	675 906	867 443	1 891 500	133 432	128 617	141 453	154 568	141 422
PRINCE EDWARD ISLAND								
PROPANE & PROPANE MIXES								
BUTANE & BUTANE MIXES								
PETRO-CHEM FEEDSTOCKS								
NAPHTHA SPECIALTIES	14	12	36	2	2	3	4	2
AVIATION GASOLINE	106		295	18	57	38	38	38
MOTOR GASOLINE	54 491	53 916	189 685	16 036	17 155	19 192	21 123	16 507
PREMIUM	17 585	17 121	59 394	5 044	5 354	5 761	6 231	5 080
MID GRADE	3 643	3 547	12 302	1 011	1 071	1 222	1 416	1 019
REGULAR NO-LEAD	33 263	33 248	117 989	9 981	10 730	12 209	13 476	10 408
REGULAR LEADED								
RETAIL SALES OF MOGAS	48 364	48 283	169 328	14 379	15 382	17 218	18 951	14 809
AV-TURBO FUEL KERO TYPE	905	902	3 304	221	303	378	333	411
AV-TURBO FUEL NAPH TYPE								
STOVE OIL KEROSENE	5 295	4 591	10 178	477	276	87	129	538
DIESEL FUEL OIL	21 651	20 536	84 848	13 282	8 495	6 965	6 957	6 445
LOW SULFUR	X	X	X	X	X	X	X	X
LIGHT FUEL OIL(NOS. 2 & 3)	80 650	74 297	162 408	11 712	7 112	4 188	5 339	9 241
HEAVY FUEL OIL(NOS. 4,5 & 6)	16 015		17 514	368	478	345	239	1
LOW SULFUR	X	X	X	X	X	X	X	X
ASPHALT			15 507	66	2 532	309	3 827	2 698
COKE								
LUBE OILS & GREASE	808	611	2 483	279	202	174	233	270
STILL GAS								
OTHER PRODUCTS								
TOTAL, ALL PRODUCTS	179 935	154 865	486 258	42 461	36 612	31 679	38 222	36 151

TABLEAU 2. VENTES INTÉRIEURES DE PRODUITS PÉTROLIERS RAFFINÉS PAR PROVINCE, AVRIL 1995

OCT. 1994	NOV. 1994	DEC. 1994	JAN. 1995	FEB. 1995	MAR. 1995	APR. 1995	APR. 1994	
OCT. 1994	NOV. 1994	DÉC. 1994	JAN. 1995	FÉV. 1995	MARS 1995	AVR. 1995	AVR. 1994	VENTES EN MÈTRES CUBES
	234	2 139	1 959	2 115	1 879	768	1 151	TERRE-NEUVE
								PROPANE & MÉL DE PROPANE
								BUTANE & MÉL DE BUTANE
								CHARGES PÉTROCHIMIQUES
20	26	25	27	24	21	18	25	PROD SPÉCIAUX BASE/NAPH
118	203	216	76	60	44	138	157	ESSENCE D'AVIATION
48 986	48 105	47 689	44 160	44 110	47 056	47 146	44 648	ESSENCE POUR MOTEURS
6 538	7 163	6 909	6 191	6 286	6 124	5 618	6 116	SUPER
1 888	1 848	1 918	1 860	1 826	1 854R	1 710	1 767	INTERMÉDIAIRE
40 560	39 094	38 862	36 109	35 998	39 078	39 818	36 765	ORDINAIRE SANS PLOMB
								ORDINAIRE AVEC PLOMB
								VENTES NETTES AU DÉTAIL
42 937	42 902	42 529	39 742	39 001	41 914	41 934	40 075	CARBURÉACTEUR-TYPE KÉRO
12 850	12 983	12 644	11 301	12 000	13 409	12 751	11 415	CARBURÉACTEUR-TYPE NAPHT
2 329	3 105	951	1 157	1 851	1 513	3 975	1 875	HAZOUT POUR POÊLES
7 650	2 733	3 372	3 526	3 034	2 583	1 718	2 492	CARBURANT DIESEL
39 421	40 185	41 650	36 626	32 744	46 110	32 063	28 845	FAIBLE TENEUR EN SOUFRE
X	X	X	X	X	X	X	X	HAZOUT LÉGER(NOS 2 & 3)
17 860	23 631	36 965	32 408	36 343	33 691	22 432	21 887	HAZOUT LOURD(NOS 4,5 & 6)
42 583	11 794	51 264	54 967	93 812	96 290	88 823	5 464	FAIBLE TENEUR EN SOUFRE
X	X	X	X	X	X	X	X	ASPHALTE
1 447	640							COKE
								HUILES & GRAISSES LUBRIF.
724	843	737	648	588	694	785	750	GAZ DE DISTILLATION
								AUTRES PRODUITS
173 988	144 482	197 632	186 855	226 681	243 290	210 617	118 709	TOTAL, TOUS LES PRODUITS
								ÎLE-DU-PRINCE-ÉDOUARD
								PROPANE & MÉL DE PROPANE
								BUTANE & MÉL DE BUTANE
								CHARGES PÉTROCHIMIQUES
3	3	3	3	2	4	3	3	PROD SPÉCIAUX BASE/NAPH
								ESSENCE D'AVIATION
15 058	15 158	14 985	13 485	13 537	13 805	13 089	13 495	ESSENCE POUR MOTEURS
4 726	4 789	4 824	4 404	4 481	4 240	3 996	4 238	SUPER
932	964	1 024	888	918	882R	859	886	INTERMÉDIAIRE
9 380	9 405	9 137	8 193	8 138	8 683	8 234	8 371	ORDINAIRE SANS PLOMB
								ORDINAIRE AVEC PLOMB
								VENTES NETTES AU DÉTAIL
13 520	13 713	12 992	12 032	12 149	12 255	11 847	12 100	CARBURÉACTEUR-TYPE KÉRO
246	236	271	206	209	278	209	209	CARBURÉACTEUR-TYPE NAPHT
								HAZOUT POUR POÊLES
842	967	1 567	1 311	1 542	1 074	664	576	CARBURANT DIESEL
7 248	6 827	6 978	4 354	5 607	6 060	4 515	3 936	FAIBLE TENEUR EN SOUFRE
X	X	X	X	X	X	X	X	HAZOUT LÉGER(NOS 2 & 3)
10 337	13 976	19 853	20 504	21 623	18 377	13 793	13 061	HAZOUT LOURD(NOS 4,5 & 6)
68	X	X	X	X	X	X	463	FAIBLE TENEUR EN SOUFRE
X							X	ASPHALTE
1 141	32	4 902						COKE
								HUILES & GRAISSES LUBRIF.
183	163	171	138	137	175	161	208	GAZ DE DISTILLATION
								AUTRES PRODUITS
35 106	37 362	48 730	40 001	42 657	39 773	32 434	31 987	TOTAL, TOUS LES PRODUITS

TABLE 2. DOMESTIC SALES OF REFINED PETROLUUM PRODUCTS BY PROVINCE, APRIL 1995

SALES IN CUBIC METRES	CUM. 1994	CUM. 1995	YEAR 1994	MAY 1994	JUNE 1994	JULY 1994	AUG. 1994	SEP. 1994
	CUM. 1994	CUM. 1995	ANN. 1994	MAI 1994	JUIN 1994	JULI. 1994	AOÛT 1994	SEP. 1994
NOVA SCOTIA								
PROPANE & PROPANE MIXES		14 814	21 685					7 075
BUTANE & BUTANE MIXES			6 504					6 504
PETRO-CHEM FEEDSTOCKS	18 159	28 827	53 761	935	64	4 401	5 706	5 343
NAPHTHA SPECIALTIES	127	89	511	52	110	29	29	29
AVIATION GASOLINE	439	87	1 300	110	155	218	157	141
MOTOR GASOLINE	337 470	348 439	1 138 736	96 031	102 182	103 941	114 302	98 358
PREMIUM	79 652	76 373	261 449	22 019	24 106	24 489	25 092	22 034
MID GRADE	21 989	22 919	75 629	6 032	6 387	6 508	9 190	6 376
REGULAR NO-LEAD	235 760	249 147	801 519	67 910	71 689	72 944	80 020	69 948
REGULAR LEADED	69		139	70				
RETAIL SALES OF MOGAS	312 924	320 445	1 054 394	88 635	94 313	96 317	105 919	91 144
AV-TURBO FUEL KERO TYPE	34 349	37 487	114 673	8 995	10 506	10 101	8 839	11 335
AV-TURBO FUEL NAPH TYPE	23 097	23 562	76 664	6 097	9 248	7 838	6 738	7 105
STOVE OIL KEROSENE	22 556	19 008	42 624	2 047	844	249	473	2 522
DIESEL FUEL OIL	189 254	185 051	625 500	43 023	57 667	55 341	65 250	49 417
LOW SULFUR	X	X	X	X	X	X	X	X
LIGHT FUEL OIL(NOS. 2 & 3)	428 019	401 899	822 580	51 623	29 749	17 776	21 272	39 388
HEAVY FUEL OIL(NOS. 4,5 & 6)	318 536	287 586	758 624	41 668	33 522	41 716	40 633	53 030
LOW SULFUR	X	X	X	X	X	X	X	X
ASPHALT	103	457	67 445	2 157	7 020	9 762	13 796	9 402
COKE		200						
LUBE OILS & GREASE	5 265	5 638	17 913	1 652	1 643	1 441	1 646	1 771
STILL GAS								
OTHER PRODUCTS	613		1 741	187	188	283	283	187
TOTAL, ALL PRODUCTS	1 377 987	1 353 144	3 750 261	254 557	252 898	253 096	279 126	291 607
NEW BRUNSWICK								
PROPANE & PROPANE MIXES	20 592	17 845	65 645	8 463	4 366	6 114	6 366	6 294
BUTANE & BUTANE MIXES	1 768	1 627	9 335	602	867	552	2 381	1 013
PETRO-CHEM FEEDSTOCKS	5 669	6 364	15 784	1 560	1 242	1 321	1 088	1 229
NAPHTHA SPECIALTIES	59	77	242	28	18	26	24	19
AVIATION GASOLINE	314	751	1 991	252	183	221	156	191
MOTOR GASOLINE	296 033	285 768	990 274	83 267	89 624	95 280	103 315	87 573
PREMIUM	66 180	58 814	211 029	17 272	18 917	20 684	21 740	18 143
MID GRADE	15 135	13 495	49 310	4 093	4 297	4 504	5 603	4 300
REGULAR NO-LEAD	214 718	213 459	729 935	61 902	66 410	70 092	75 972	65 130
REGULAR LEADED								
RETAIL SALES OF MOGAS	264 662	259 495	892 677	75 080	80 812	86 214	93 485	79 241
AV-TURBO FUEL KERO TYPE	7 821	9 289	36 428	2 155	2 561	7 138	6 104	2 843
AV-TURBO FUEL NAPH TYPE	1 157	462	3 501	510	248	269	606	334
STOVE OIL KEROSENE	8 513	6 724	15 487	623	324	87	248	898
DIESEL FUEL OIL	188 627	193 158	663 922	55 397	67 121	56 317	62 199	61 698
LOW SULFUR	X	X	X	X	X	X	X	X
LIGHT FUEL OIL(NOS. 2 & 3)	221 206	203 996	433 026	28 623	19 115	12 585	14 278	25 893
HEAVY FUEL OIL(NOS. 4,5 & 6)	651 551	653 998	1 753 932	141 782	105 932	106 048	106 918	159 005
LOW SULFUR	X	X	X	X	X	X	X	X
ASPHALT	24	1 051	190 586	7 535	40 827	26 409	40 047	49 572
COKE		10 311						
LUBE OILS & GREASE	7 197	9 641	25 254	1 978	2 373	2 319	2 521	2 262
STILL GAS								
OTHER PRODUCTS	188	3 206	644	92	92	101	101	70
TOTAL, ALL PRODUCTS	1 410 719	1 404 268	4 206 051	332 867	334 893	314 787	346 352	398 894

TABLEAU 2. VENTES INTÉRIEURES DE PRODUITS PÉTROLIERS RAFFINÉS PAR PROVINCE, AVRIL 1995

OCT. 1994	NOV. 1994	DEC. 1994	JAN. 1995	FEB. 1995	MAR. 1995	APR. 1995	APR. 1994	
OCT. 1994	NOV. 1994	DÉC. 1994	JAN. 1995	FÉV. 1995	MARS 1995	AVR. 1995	AVR. 1994	VENTES EN MÈTRES CUBES
NOUVELLE-ÉCOSSE								
6 950	3 284	4 376	3 508	4 482	2 403	4 421		PROPANE & MÉL DE PROPANE
6 247	5 381	7 525	6 877	6 881	7 817	7 252	4 244	BUTANE & MÉL DE BUTANE
97	37	21	26	22	5	36	26	CHARGES PÉTROCHIMIQUES
41	39		52	25		10	124	PROD SPÉCIAUX BASE/NAPH
95 914	95 937	94 601	86 389	83 585	91 364	87 101	85 673	ESSENCE D'AVIATION
21 382	21 187	21 488	19 540	18 875	19 499	18 459	19 900	ESSENCE POUR MOTEURS SUPER
6 405	6 468	6 274	5 793	5 519	5 981R	5 626	5 462	INTERMÉDIAIRE
68 127	68 282	66 859	61 056	59 191	65 884	63 016	60 263	ORDINAIRE SANS PLOMB
					R		48	ORDINAIRE AVEC PLOMB
88 610	89 009	87 523	79 498	76 332	84 038	80 577	79 075	VENTES NETTES AU DÉTAIL
9 785	9 780	10 983	8 683	8 584	11 256	8 964	8 146	CARBURÉACTEUR-TYPE KÉRO
6 156	7 240	3 145	7 703	5 250	5 785	4 824	5 717	CARBURÉACTEUR-TYPE NAPHT
3 456	4 188	6 289	5 764	5 845	4 623	2 776	2 388	HAZOUT POUR POÊLES
63 633	57 307	44 608	51 735	39 687	50 222	43 407	37 281	CARBURANT DIESEL
X	X	X	X	X	X	X	X	FAIBLE TENEUR EN SOUFRE
54 579	70 959	109 215	111 889	109 797	104 349	75 864	64 563	HAZOUT LÉGER(NOS 2 & 3)
67 675	80 124	81 720	93 943	65 526	65 308	62 809	58 739	HAZOUT LOURD(NOS 4,5 & 6)
X	X	X	X	X	X	X	X	FAIBLE TENEUR EN SOUFRE
16 687	7 673	845	2	2	4	449	95	ASPHALTE
					100	100		COKE
1 608	1 440	1 447	1 423	1 391	1 367	1 457	1 296	HUILES & GRAISSES LUBRIF.
								GAZ DE DISTILLATION
							229	AUTRES PRODUITS
332 828	343 389	364 775	377 994	331 077	344 603	299 470	268 521	TOTAL, TOUS LES PRODUITS
NOUVEAU-BRUNSWICK								
2 350	6 708	4 392	4 778	4 177	5 130	3 760	6 020	PROPANE & MÉL DE PROPANE
570	957	625	439	427	388	373	291	BUTANE & MÉL DE BUTANE
1 217	906	1 552	2 088	1 114	1 193	1 969	1 678	CHARGES PÉTROCHIMIQUES
25	26	17	23	15	21	18	14	PROD SPÉCIAUX BASE/NAPH
218	247	209	123	222	256	150	103	ESSENCE D'AVIATION
77 729	78 615	78 838	72 512	70 568	74 080	68 608	73 584	ESSENCE POUR MOTEURS SUPER
15 562	15 952	16 579	15 775	15 138	14 727	13 174	15 514	INTERMÉDIAIRE
3 669	3 804	3 905	3 502	3 460	3 416R	3 117	3 637	ORDINAIRE SANS PLOMB
58 498	58 859	58 354	53 235	51 970	55 937	52 317	54 433	ORDINAIRE AVEC PLOMB
					R			
70 442	71 466	71 275	65 905	64 124	67 225	62 241	66 349	VENTES NETTES AU DÉTAIL
2 536	2 519	2 751	2 149	2 175	2 794	2 171	2 005	CARBURÉACTEUR-TYPE KÉRO
168	122	87	116	124	118	104	424	CARBURÉACTEUR-TYPE NAPHT
1 162	1 463	2 169	2 291	2 143	1 448	842	724	HAZOUT POUR POÊLES
59 675	62 316	50 572	47 351	50 404	51 049	44 354	43 478	CARBURANT DIESEL
X	X	X	X	X	X	X	X	FAIBLE TENEUR EN SOUFRE
26 731	34 588	50 007	55 117	64 214	49 889	34 776	33 619	HAZOUT LÉGER(NOS 2 & 3)
99 555	205 740	177 401	185 696	176 437	176 256	115 609	147 540	HAZOUT LOURD(NOS 4,5 & 6)
X	X	X	X	X	X	X	X	FAIBLE TENEUR EN SOUFRE
15 734	10 108	330	26			1 025	24	ASPHALTE
					5 371	4 940		COKE
2 079	2 228	2 297	1 940	2 169	2 856	2 676	1 734	HUILES & GRAISSES LUBRIF.
								GAZ DE DISTILLATION
					3 206		49	AUTRES PRODUITS
289 749	406 543	371 247	374 649	374 189	374 055	281 375	311 287	TOTAL, TOUS LES PRODUITS

TABLE 2. DOMESTIC SALES OF REFINED PETROLUUM PRODUCTS BY PROVINCE, APRIL 1995

SALES IN CUBIC METRES	CUM. 1994	CUM. 1995	YEAR 1994	MAY 1994	JUNE 1994	JULY 1994	AUG. 1994	SEP. 1994
	CUM. 1994	CUM. 1995	ANN. 1994	MAI 1994	JUIN 1994	JULI. 1994	AOUT 1994	SEP. 1994
QUEBEC								
PROPANE & PROPANE MIXES	66 963	97 905	230 455	25 976	22 914	23 528	20 692	21 389
BUTANE & BUTANE MIXES	9 944	18 132	98 968	13 594	24 035	20 861	20 331	9 874
PETRO-CHEM FEEDSTOCKS	59 270	77 387	181 785	13 432	8 026	6 110	34 768	12 958
NAPHTHA SPECIALTIES	14 837	9 707	38 379	3 793	3 497	2 550	2 809	2 651
AVIATION GASOLINE	1 611	3 042	11 162	1 086	1 531	1 343	1 937	1 174
MOTOR GASOLINE	2 404 324	2 316 256	7 532 048	620 585	671 731	690 777	693 024	632 001
PREMIUM	551 045	425 388	1 615 476	131 465	141 458	153 370	137 189	131 048
MID GRADE	180 590	150 482	550 805	42 944	45 119	46 952	67 376	43 004
REGULAR NO-LEAD	1 669 815	1 740 386	5 359 338	445 907	483 827	490 810	488 539	456 478
REGULAR LEADED	2 874		6 429	269	1 327	445		1 471
RETAIL SALES OF MOGAS	2 205 981	2 125 104	6 923 502	571 504	618 605	636 157	638 226	582 028
AV-TURBO FUEL KERO TYPE	208 787	225 003	777 661	76 956	90 852	82 968	64 302	56 687
AV-TURBO FUEL NAPHTH TYPE	35 353	22 170	91 542	12 321	4 060	3 418	7 679	8 831
STOVE OIL KEROSENE	87 454	83 817	196 340	9 362	2 489	2 676	5 740	14 912
DIESEL FUEL OIL	995 499	1 011 270	3 307 278	272 697	277 101	251 154	311 781	308 332
LOW SULFUR	X	X	X	X	X	X	X	X
LIGHT FUEL OIL (NOS. 2 & 3)	1 081 779	904 204	1 963 475	89 049	55 804	56 549	70 020	86 729
HEAVY FUEL OIL (NOS. 4,5 & 6)	560 889	380 852	1 700 900	162 168	135 623	163 632	126 333	95 076
LOW SULFUR	X	X	X	X	X	X	X	X
ASPHALT	97 007	97 069	733 542	46 583	77 121	114 428	146 722	81 313
COKE	178 331	209 579	681 369	34 950	82 614	84 185	49 088	51 881
LUBE OILS & GREASE	46 077	41 961	151 308	14 170	13 375	15 987	14 011	15 415
STILL GAS								
OTHER PRODUCTS	8 572	28 753	58 068	9 278	2 467	2 619	3 019	5 767
TOTAL, ALL PRODUCTS	5 856 697	5 527 107	17 754 280	1 406 000	1 473 260	1 522 785	1 572 256	1 404 990
ONTARIO								
PROPANE & PROPANE MIXES	133 905	135 170	416 706	31 318	35 195	31 248	31 229	40 382
BUTANE & BUTANE MIXES	36 790	54 949	204 705	24 680	38 492	24 092	28 280	20 287
PETRO-CHEM FEEDSTOCKS	1 037 047	1 316 190	3 030 916	219 573	235 401	291 120	318 842	110 068
NAPHTHA SPECIALTIES	21 595	21 286	67 621	6 800	8 310	6 004	6 088	6 926
AVIATION GASOLINE	3 977	4 123	22 202	2 676	3 907	2 677	3 057	2 271
MOTOR GASOLINE	3 926 356	3 966 899	12 764 027	1 095 949	1 125 919	1 173 870	1 157 234	1 125 318
PREMIUM	657 781	644 332	2 082 119	181 060	180 455	193 925	175 731	179 775
MID GRADE	263 371	240 841	817 435	70 438	70 097	72 685	74 782	68 721
REGULAR NO-LEAD	3 004 700	3 080 391	9 862 069	844 338	875 261	907 396	905 821	876 312
REGULAR LEADED	504	1 335	2 404	113	106	- 136	900	510
RETAIL SALES OF MOGAS	3 629 902	3 669 421	11 817 110	1 017 525	1 045 350	1 080 876	1 065 558	1 036 171
AV-TURBO FUEL KERO TYPE	411 457	429 847	1 296 644	113 676	108 853	125 304	117 630	108 350
AV-TURBO FUEL NAPHTH TYPE	7 857	16 408	48 279	2 139	6 809	5 429	6 289	5 366
STOVE OIL KEROSENE	44 601	30 522	84 974	1 987	955	1 416	1 813	5 660
DIESEL FUEL OIL	1 357 767	1 401 455	4 626 771	411 563	416 147	375 984	430 737	414 709
LOW SULFUR	X	X	X	X	X	X	X	X
LIGHT FUEL OIL (NOS. 2 & 3)	944 708	696 820	1 606 099	60 282	39 795	25 597	34 496	87 847
HEAVY FUEL OIL (NOS. 4,5 & 6)	402 764	371 073	1 282 821	119 205	99 100	86 793	82 105	105 750
LOW SULFUR	X	X	X	X	X	X	X	X
ASPHALT	167 161	170 277	857 394	74 444	64 873	98 065	114 911	117 276
COKE	84 404	76 728	379 790	29 880	8 788	10 575	53 860	35 908
LUBE OILS & GREASE	142 096	150 571	464 827	38 694	41 218	34 799	39 479	41 720
STILL GAS	4 508	5 235	12 089	1 142	993	894	991	
OTHER PRODUCTS	53 722	91 466	173 891	14 348	11 539	10 653	11 800	12 488
TOTAL, ALL PRODUCTS	8 780 715	8 939 019	27 339 756	2 248 356	2 246 294	2 304 520	2 438 841	2 240 326

TABLEAU 2. VENTES INTÉRIEURES DE PRODUITS PÉTROLIERS RAFFINÉS PAR PROVINCE, AVRIL 1995

OCT. 1994	NOV. 1994	DEC. 1994	JAN. 1995	FEB. 1995	MAR. 1995	APR. 1995	APR. 1994	
OCT. 1994	NOV. 1994	DÉC. 1994	JAN. 1995	FÉV. 1995	MARS 1995	AVR. 1995	AVR. 1994	VENTES EN MÈTRES CUBES
QUÉBEC								
16 883	15 251	16 859	14 391	27 242	25 930	30 342	18 318	PROPANE & MÉL DE PROPANE
329					4 332	13 800	8 333	BUTANE & MÉL DE BUTANE
12 990	11 956	22 275	20 843	11 679	22 779	22 086	12 659	CHARGES PÉTROCHIMIQUES
2 569	2 889	2 784	3 048	1 887	2 178	2 594	4 097	PROD SPÉCIAUX BASE/NAPH
926	709	845	604	521	877	1 040	626	ESSENCE D'AVIATION
585 105	606 567	627 934	577 648	593 845	592 529	552 234	581 878	ESSENCE POUR MOTEURS
122 718	123 929	123 334	112 722	116 062	104 273	92 331	122 960	SUPER
39 456	42 424	42 940	39 713	38 931	37 820R	34 018	42 197	INTERMÉDIAIRE
422 931	440 171	461 660	425 213	438 852	450 436	425 885	415 441	ORDINAIRE SANS PLOMB
	43				R		1 280	ORDINAIRE AVEC PLOMB
537 369	557 064	576 568	529 464	544 023	543 284	508 333	535 859	VENTES NETTES AU DÉTAIL
70 680	58 204	68 225	64 829	45 683	48 429	66 062	39 605	CARBURÉACTEUR-TYPE KÉRO
8 048	6 876	4 956	5 012	4 212	6 601	6 345	9 749	CARBURÉACTEUR-TYPE NAPHT
22 849	24 465	26 393	24 215	30 867	15 942	12 793	9 509	HAZOUT POUR POÊLES
289 812	296 207	304 695	250 142	274 159	263 131	223 838	218 312	CARBURANT DIESEL
X	X	X	X	X	X	X	X	FAIBLE TENEUR EN SOUFRE
117 952	159 772	245 821	238 507	299 094	223 465	143 138	156 685	HAZOUT LÉGER(MOS 2 & 3)
145 935	138 626	172 618	129 627	81 674	70 663	98 888	119 375	HAZOUT LOURD(MOS 4,5 & 6)
X	X	X	X	X	X	X	X	FAIBLE TENEUR EN SOUFRE
101 375	43 457	25 536	12 596	24 883	33 526	26 064	19 270	ASPHALTE
38 496	112 892	48 932	34 703	28 011	71 737	75 120	68 878	COKE
9 103	11 099	12 071	8 337R	8 565R	12 527R	12 532	12 338	HUILES & GRAISSES LUBRIF.
								GAZ DE DISTILLATION
8 251	3 017	15 078	5 845	15 417	5 878	1 613	2 497	AUTRES PRODUITS
1 431 303	1 491 987	1 595 022	1 390 347R	1 447 739R	1 400 524R	1 288 497	1 282 129	TOTAL, TOUS LES PRODUITS
ONTARIO								
27 090	44 412	41 927	35 803	38 611	41 314	19 442	37 080	PROPANE & MÉL DE PROPANE
13 298	10 582	8 204	12 024	8 632	20 774	13 519	10 713	BUTANE & MÉL DE BUTANE
232 309	278 491	308 065	327 407	304 717	354 505	329 561	275 772	CHARGES PÉTROCHIMIQUES
4 785	4 199	2 914	4 169	4 752	8 565	3 800	4 783	PROD SPÉCIAUX BASE/NAPH
1 553	1 175	909	750	1 022	1 170	1 181	1 382	ESSENCE D'AVIATION
1 081 503	1 026 572	1 051 306	959 407	995 217	1 057 940	954 335	985 237	ESSENCE POUR MOTEURS
176 996	161 691	174 705	160 716	167 558	169 303	146 755	161 733	SUPER
67 407	62 139	67 795	59 503	61 018	63 351R	56 969	62 629	INTERMÉDIAIRE
836 806	802 728	808 707	739 175	766 095	824 886	750 235	760 746	ORDINAIRE SANS PLOMB
294	14	99	13	546	400R	376	129	ORDINAIRE AVEC PLOMB
1 005 179	955 679	980 870	885 559	918 517	976 960	888 385	914 735	VENTES NETTES AU DÉTAIL
93 109	94 753	123 512	109 490	104 715	113 597	102 045	99 019	CARBURÉACTEUR-TYPE KÉRO
4 151	5 002	5 237	3 824	4 136	5 165	3 283	1 797	CARBURÉACTEUR-TYPE NAPHT
8 375	9 702	10 465	11 644	10 409	5 759	2 710	2 392	HAZOUT POUR POÊLES
421 662	422 886	375 316	327 954	343 028	381 760	348 713	340 318	CARBURANT DIESEL
X	X	X	X	X	X	X	X	FAIBLE TENEUR EN SOUFRE
102 852	125 212	185 330	183 552	233 548	166 061	113 659	113 148	HAZOUT LÉGER(MOS 2 & 3)
132 208	128 168	126 728	101 031	106 590	80 278	83 174	135 811	HAZOUT LOURD(MOS 4,5 & 6)
X	X	X	X	X	X	X	X	FAIBLE TENEUR EN SOUFRE
101 941	73 759	44 964	49 226	37 399	54 275	29 377	53 321	ASPHALTE
112 918	25 547	17 910	19 701	13 522	14 771	28 734	48 370	COKE
45 191	41 524	40 106	38 410R	33 057R	40 227R	38 877	36 319	HUILES & GRAISSES LUBRIF.
938	1 272	1 351	1 347	1 260	1 356	1 272	1 126	GAZ DE DISTILLATION
15 208	22 200	21 933	22 357	26 155	26 976	15 978	11 228	AUTRES PRODUITS
2 399 071	2 315 456	2 366 177	2 208 096R	2 266 770R	2 374 493R	2 089 660	2 157 816	TOTAL, TOUS LES PRODUITS

TABLE 2. DOMESTIC SALES OF REFINED PETROLEUM PRODUCTS BY PROVINCE, APRIL 1995

SALES IN CUBIC METRES	CUM. 1994	CUM. 1995	YEAR 1994	MAY 1994	JUNE 1994	JULY 1994	AUG. 1994	SEP. 1994
	CUM. 1994	CUM. 1995	ANN. 1994	MAY 1994	JUN 1994	JUL. 1994	A00T 1994	SEP. 1994
MANITOBA								
PROPANE & PROPANE MIXES		269						
BUTANE & BUTANE MIXES								
PETRO-CHEM FEEDSTOCKS	323	417	1 036	110	119	161	41	
NAPHTHA SPECIALTIES	934	702	2 748	315	198	226	240	265
AVIATION GASOLINE	2 660	2 245	11 478	1 072	1 755	1 659	1 454	1 180
MOTOR GASOLINE	431 288	437 825	1 397 775	123 676	125 155	126 741	128 509	121 813
PREMIUM	33 234	29 839	102 242	9 648	9 640	9 391	8 976	7 778
MID GRADE	15 397	12 939	45 756	3 950	4 156	4 029	3 924	3 412
REGULAR NO-LEAD	382 657	395 047	1 249 777	110 078	111 359	113 321	115 609	110 623
REGULAR LEADED								
RETAIL SALES OF MOGAS	376 137	382 444	1 231 671	107 958	109 249	108 075	109 562	103 873
AV-TURBO FUEL KERO TYPE	57 031	58 573	174 380	14 233	15 519	15 649	17 771	13 833
AV-TURBO FUEL NAPH TYPE	5 741	7 690	21 300	1 304	2 518	2 588	1 983	1 896
STOVE OIL KEROSENE	977	6 355	5 594	73	25	16	13	87
DIESEL FUEL OIL	236 258	251 109	848 986	92 215	68 481	67 448	81 983	93 947
LOW SULFUR	X	X	X	X	X	X	X	X
LIGHT FUEL OIL (NOS. 2 & 3)	23 860	20 031	41 543	2 138	2 729	482	652	1 494
HEAVY FUEL OIL (NOS. 4,5 & 6)	26 449	27 631	77 185	6 308	5 484	5 735	5 299	6 590
LOW SULFUR	X	X	X	X	X	X	X	X
ASPHALT	2 038	368	70 305	8 420	13 337	13 277	10 137	11 971
COKE	4 200	600	9 200	700	200	900	1 700	1 000
LUBE OILS & GREASE	9 381	7 382	27 013	2 910	2 543	2 365	2 588	2 493
STILL GAS								
OTHER PRODUCTS			29			10		19
TOTAL, ALL PRODUCTS	801 140	821 197	2 688 572	253 474	238 063	237 257	252 370	256 588
SASKATCHEWAN								
PROPANE & PROPANE MIXES	20 525	25 334	49 180	3 283	2 052	3 509	3 891	3 758
BUTANE & BUTANE MIXES	9 456	7 820	28 707	3 554	1 067	571	60	2 460
PETRO-CHEM FEEDSTOCKS								
NAPHTHA SPECIALTIES	698	736	2 505	240	212	211	285	202
AVIATION GASOLINE	1 672	1 467	8 923	856	1 712	1 074	1 435	1 006
MOTOR GASOLINE	474 559	489 473	1 736 951	147 459	157 828	180 465	180 672	163 392
PREMIUM	27 886	23 300	90 683	7 860	8 113	8 777	8 847	6 809
MID GRADE	9 047	7 922	28 771	2 729	2 471	2 548	2 858	2 321
REGULAR NO-LEAD	437 626	458 251	1 617 497	136 870	147 244	169 140	168 967	154 262
REGULAR LEADED								
RETAIL SALES OF MOGAS	362 053	372 091	1 385 891	116 600	124 799	138 975	139 135	125 828
AV-TURBO FUEL KERO TYPE	9 894	14 107	29 820	2 255	2 588	2 551	2 930	2 335
AV-TURBO FUEL NAPH TYPE	10 884	6 347	31 694	2 499	3 391	2 579	3 322	3 217
STOVE OIL KEROSENE	11 876	6 267	27 289	125	387	201	848	381
DIESEL FUEL OIL	345 995	335 901	1 471 656	210 871	132 830	125 389	166 082	166 579
LOW SULFUR	X	X	X	X	X	X	X	X
LIGHT FUEL OIL (NOS. 2 & 3)	22 623	16 893	38 647	717	481	258	487	1 027
HEAVY FUEL OIL (NOS. 4,5 & 6)	3 923	20 077	36 246	1 458	1 960	3 411	2 811	3 505
LOW SULFUR	X	X	X	X	X	X	X	X
ASPHALT	4 536	4 485	145 887	20 745	23 343	37 184	24 245	23 645
COKE	4 303	8 934	24 307	959	925	526	1 985	674
LUBE OILS & GREASE	19 993	18 133	50 924	5 505	4 091	3 253	4 906	4 832
STILL GAS								
OTHER PRODUCTS	553		1 942	829	40	164	179	177
TOTAL, ALL PRODUCTS	941 490	955 974	3 684 678	401 355	332 907	361 346	394 138	377 190

TABLEAU 2. VENTES INTÉRIEURES DE PRODUITS PÉTROLIERS RAFFINÉS PAR PROVINCE, AVRIL 1995

OCT. 1994	NOV. 1994	DEC. 1994	JAN. 1995	FEB. 1995	MAR. 1995	APR. 1995	APR. 1994	
OCT. 1994	NOV. 1994	DÉC. 1994	JAN. 1995	FÉV. 1995	MARS 1995	AVR. 1995	AVR. 1994	VENTES EN MÈTRES CUBES
				87	182			MANITOBA
								PRDPANE & MÉL DE PROPANE
								BUTANE & MÉL DE BUTANE
59	133	90	140	54	124	99	14	CHARGES PÉTROCHIMIQUES
286	171	113	169	190	207	136	199	PROD SPÉCIAUX BASE/NAPH
765	535	398	388	655	695	507	569	ESSENCE D'AVIATION
115 369	111 875	113 349	112 646	106 853	111 076	107 250	104 978	ESSENCE POUR MOTEURS
7 756	7 349	8 490	8 337	7 683	6 858	6 961	7 925	SUPER
3 586	3 516	3 786	3 512	3 241	3 103R	3 083	3 644	INTERMÉDIAIRE
104 047	101 010	101 075	100 797	95 929	101 115	97 206	93 409	ORDINAIRE SANS PLOMB
								ORDINAIRE AVEC PLOMB
100 396	107 381	109 020	97 942	93 220	97 372	93 910	91 637	VENTES NETTES AU DÉTAIL
14 700	12 793	12 851	15 196	14 959	15 276	13 142	12 606	CARBURÉACTEUR-TYPE KÉRO
1 631	2 302	1 337	1 783	2 017	1 549	2 341	2 092	CARBURÉACTEUR-TYPE NAPHT
1 036	1 698	1 669	2 141	1 902	1 527	785	121	MAZOUT POUR POÊLES
76 113	74 355	58 186	56 963	69 301	65 317	59 528	63 174	CARBURANT DIESEL
X	X	X	X	X	X	X	X	FAIBLE TENEUR EN SOUFRE
2 273	3 524	4 391	5 884	4 857	6 588	2 702	2 422	MAZOUT LÉGER(NOS 2 & 3)
6 482	5 032	9 806	8 627	7 619	10 241	1 144	4 437	MAZOUT LOURD(NOS 4,5 & 6)
X	X	X	X	X	X	X	X	FAIBLE TENEUR EN SOUFRE
9 583	1 351	191	268	100			1 938	ASPHALTE
200	100	200	200	100	200	100	1 400	COKE
1 494	1 613	1 626	1 967	1 290	2 099	2 026	2 762	HUILES & GRAISSES LUBRIF.
								GAZ DE DISTILLATION
								AUTRES PRODUITS
229 991	215 682	204 207	206 372	209 984	215 081	189 760	196 712	TOTAL, TOUS LES PRODUITS
								SASKATCHEWAN
4 121	3 647	4 394	3 998	5 949	6 864	8 523	4 533	PROPANE & MÉL DE PROPANE
3 719	3 851	3 969	2 033	3 018	2 769		6 748	BUTANE & MÉL DE BUTANE
								CHARGES PÉTROCHIMIQUES
214	195	248	147	199	207	183	189	PROD SPÉCIAUX BASE/NAPH
511	343	314	267	344	360	496	525	ESSENCE D'AVIATION
152 442	140 651	139 483	121 924	123 508	115 958	128 883	128 897	ESSENCE POUR MOTEURS
6 883	6 327	9 181	6 232	6 333	5 089	5 646	6 420	SUPER
2 293	2 072	2 432	2 077	1 967	1 894R	1 984	2 369	INTERMÉDIAIRE
143 266	132 252	127 870	113 615	115 208	108 975	120 453	120 108	ORDINAIRE SANS PLOMB
								ORDINAIRE AVEC PLOMB
114 116	133 729	130 656	91 499	92 469	87 110	101 813	101 922	VENTES NETTES AU DÉTAIL
2 521	2 267	2 479	2 934	2 609	4 332	4 232	2 405	CARBURÉACTEUR-TYPE KÉRO
1 993	2 261	1 548	1 348	1 640	1 808	1 551	3 219	CARBURÉACTEUR-TYPE NAPHT
5 938	5 149	2 384	2 206	1 929	1 564	568	1 842	MAZOUT POUR POÊLES
121 834	115 274	86 802	78 052R	78 025R	76 445R	103 379	118 978	CARBURANT DIESEL
X	X	X	X	KR	X	X	X	FAIBLE TENEUR EN SOUFRE
2 815	4 700	5 539	5 669	5 194	4 235	1 795	1 571	MAZOUT LÉGER(NOS 2 & 3)
6 864	5 180	7 134	5 883	5 271	8 268	655	1 568	MAZOUT LOURD(NOS 4,5 & 6)
X	X	X	X	X	X	X	X	FAIBLE TENEUR EN SOUFRE
10 234	1 955			232	1 353	2 900	4 337	ASPHALTE
6 596	4 390	3 949	3 655		4 243	1 036	200	COKE
2 958	3 230	2 156	3 809	3 865	4 921	5 538	6 112	HUILES & GRAISSES LUBRIF.
								GAZ DE DISTILLATION
							144	AUTRES PRODUITS
322 760	293 093	260 399	231 925R	231 783R	233 327R	258 939	281 268	TOTAL, TOUS LES PRODUITS

TABLE 2. DOMESTIC SALES OF REFINED PETROLUUM PRODUCTS BY PROVINCE, APRIL 1995

SALES IN CUBIC METRES	CUM. 1994	CUM. 1995	YEAR 1994	MAY 1994	JUNE 1994	JULY 1994	AUG. 1994	SEP. 1994
	CUM. 1994	CUM. 1995	ANN. 1994	MAI 1994	JUIN 1994	JUI. 1994	AOÛT 1994	SEP. 1994
ALBERTA								
PROPANE & PROPANE MIXES	142 186	132 032	430 791	29 366	39 740	40 477	37 352	34 987
BUTANE & BUTANE MIXES	109 102	129 248	353 883	30 235	24 879	41 146	43 620	35 140
PETRO-CHEM FEEDSTOCKS	107 507	124 222	344 194	29 601	30 288	31 059	33 281	23 556
NAPHTHA SPECIALTIES	2 315	2 449	7 673	791	831	707	781	572
AVIATION GASOLINE	3 280	4 599	14 175	1 382	2 073	1 644	1 501	1 283
MOTOR GASOLINE	1 350 326	1 354 017	4 428 138	384 726	375 089	400 990	419 720	380 725
PREMIUM	107 207	113 259	354 118	32 574	31 078	35 595	35 165	29 631
MID GRADE	47 289	44 303	142 429	12 481	12 438	13 049	12 213	11 573
REGULAR NO-LEAD	1 195 830	1 196 355	3 931 367	339 671	331 473	352 346	372 227	339 512
REGULAR LEADED		100	224		100		115	9
RETAIL SALES OF MOGAS	1 150 933	1 154 564	3 762 732	329 359	321 109	332 525	348 057	315 720
AV-TURBO FUEL KERO TYPE	148 292	157 555	498 374	39 323	43 241	48 442	49 664	43 485
AV-TURBO FUEL NAPH TYPE	39 053	42 152	133 579	24 134	21 742	5 351	15 787	9 347
STOVE OIL KEROSENE	6 473	7 029	15 093	273	216	378	387	505
DIESEL FUEL OIL	927 023	1 009 499	3 200 190	300 950	240 339	258 250	296 633	300 616
LOW SULFUR	X	X	X	X	X	X	X	X
LIGHT FUEL OIL (NOS. 2 & 3)	38 574	31 591	69 888	2 432	2 198	1 766	2 212	2 308
HEAVY FUEL OIL (NOS. 4,5 & 6)	14 734	26 760	57 265	6 622	5 826	5 443	4 308	663
LOW SULFUR	X	X	X	X	X	X	X	X
ASPHALT	57 308	49 456	527 072	45 124	60 490	74 294	89 802	90 677
COKE	46 992	36 845	153 390	10 117	19 572	15 420	18 484	17 579
LUBE OILS & GREASE	42 561	55 448	130 274	10 316	10 696	9 156	9 632	9 730
STILL GAS								
OTHER PRODUCTS	123 844	66 409	357 408	29 786	32 203	33 169	55 488	23 727
TOTAL, ALL PRODUCTS	3 159 570	3 229 311	10 721 387	945 178	909 423	967 692	1 078 652	974 892
BRITISH COLUMBIA								
PROPANE & PROPANE MIXES	24 156	34 266	79 356	7 437	10 522	7 219	6 752	7 246
BUTANE & BUTANE MIXES	17 235	19 346	67 109	7 963	10 430	8 200	8 208	6 412
PETRO-CHEM FEEDSTOCKS	12 307	7 941	36 516	3 361	4 408	2 733	2 947	2 144
NAPHTHA SPECIALTIES	8 746	7 989	36 721	2 152	2 769	2 470	2 218	12 504
AVIATION GASOLINE	5 053	5 133	24 075	2 513	2 558	3 437	4 481	2 433
MOTOR GASOLINE	1 233 458	1 291 941	4 109 292	350 160	364 761	385 081	403 335	361 579
PREMIUM	262 186	260 064	860 270	76 303	76 508	80 019	84 817	74 339
MID GRADE	119 316	115 554	409 784	35 640	38 393	41 127	46 069	36 676
REGULAR NO-LEAD	851 948	916 320	2 839 197	238 217	249 851	263 935	272 435	250 556
REGULAR LEADED	8	3	41		9		14	8
RETAIL SALES OF MOGAS	1 114 788	1 167 052	3 743 361	317 260	330 490	348 355	364 868	327 094
AV-TURBO FUEL KERO TYPE	285 320	325 195	969 367	69 691	76 679	93 759	98 196	103 089
AV-TURBO FUEL NAPH TYPE	18 763	18 458	68 220	6 398	8 024	7 163	8 196	6 419
STOVE OIL KEROSENE	16 203	15 975	40 140	1 428	1 332	1 912	1 363	3 135
DIESEL FUEL OIL	868 991	943 352	2 799 178	217 735	234 958	253 646	265 079	256 057
LOW SULFUR	X	X	X	X	X	X	X	X
LIGHT FUEL OIL (NOS. 2 & 3)	104 049	111 456	226 528	9 160	8 387	4 314	4 871	11 241
HEAVY FUEL OIL (NOS. 4,5 & 6)	225 383	184 740	723 079	72 130	71 505	51 967	66 590	52 608
LOW SULFUR	X	X	X	X	X	X	X	X
ASPHALT	27 495	27 175	203 045	19 121	24 821	28 427	33 630	33 812
COKE	26 900	30 500	84 500	5 400	5 400	12 500	5 300	9 600
LUBE OILS & GREASE	34 317	32 584	109 392	9 748	10 838	10 155	10 930	11 217
STILL GAS								
OTHER PRODUCTS	33 989	1 736	60 105	7 905	8 153	4 430	1 716	1 785
TOTAL, ALL PRODUCTS	2 942 365	3 057 787	9 636 623	792 302	845 545	877 413	923 812	881 281

TABLEAU 2. VENTES INTÉRIEURES DE PRODUITS PÉTROLIERS RAFFINÉS PAR PROVINCE, AVRIL 1995

OCT. 1994	NOV. 1994	DEC. 1994	JAN. 1995	FEB. 1995	MAR. 1995	APR. 1995	APR. 1994	
OCT. 1994	NOV. 1994	DÉC. 1994	JAN. 1995	FÉV. 1995	MARS 1995	AVR. 1995	AVR. 1994	VENTES EN MÈTRES CUBES
ALBERTA								
45 070	24 060	37 553	35 527	34 865	38 460	23 200	26 328	PROPANE & MÉL DE PROPANE
9 232	31 584	28 945	28 604	22 782	33 197	44 665	40 182	BUTANE & MÉL DE BUTANE
22 780	32 592	33 530	33 139	27 743	30 523	32 817	27 659	CHARGES PÉTROCHIMIQUES
578	625	473	670	497	782	500	480	PROD SPÉCIAUX BASE/NAPH
1 201	989	822	1 054	901	1 242	1 402	960	ESSENCE D'AVIATION
377 903	364 932	373 727	343 404	326 181	354 827	329 605	324 145	ESSENCE POUR MOTEURS
29 584	25 670	27 814	25 147	27 975	31 434	28 703	27 519	SUPER
11 516	10 446	11 424	11 168	11 009	11 927R	10 219	10 890	INTERMÉDIAIRE
337 003	328 816	334 489	307 109	287 197	311 366	290 683	285 736	ORDINAIRE SANS PLOMB
					100R			ORDINAIRE AVEC PLOMB
310 469	317 937	336 623	292 783	277 512	302 151	282 118	277 497	VENTES NETTES AU DÉTAIL
43 181	39 605	43 141	41 285	37 490	40 778	38 002	36 106	CARBURÉACTEUR-TYPE KÉRO
5 504	5 747	6 914	9 526	11 300	11 934	9 392	12 222	CARBURÉACTEUR-TYPE NAPHT
1 258	2 245	3 358	2 581	2 158	1 831	459	274	MAZOUT POUR POÊLES
318 966	278 733	278 680	256 574R	216 285R	300 024R	236 616	247 741	CARBURANT DIESEL
X	X	X	XR	XR	X	X	X	FAIBLE TENEUR EN SOUFRE
3 007	7 749	9 650	11 458	10 441	7 816	1 876	2 715	MAZOUT LÉGER(NOS 2 & 3)
6 979	5 387	7 303	6 503	5 076	4 003	11 178	2 588	MAZOUT LOURD(NOS 4,5 & 6)
X	X	X	X	X	X	X	X	FAIBLE TENEUR EN SOUFRE
79 321	21 258	8 798	11 790	7 580	14 762	15 324	22 005	ASPHALTE
8 584	9 959	6 683	8 063	7 919	10 587	10 276	18 347	COKE
11 365	13 445	13 373	12 371R	13 212R	16 413R	13 452	10 248	HUILES & GRAISSES LUBRIF.
								GAZ DE DISTILLATION
22 759	14 144	22 288	23 280	16 986	15 028	11 115	10 581	AUTRES PRODUITS
957 688	853 054	875 238	825 829R	741 416R	882 187R	779 879	782 581	TOTAL, TOUS LES PRODUITS
COLOMBIE-BRITANNIQUE								
4 561	4 952	6 511	7 594	6 838	7 557	12 277	7 391	PROPANE & MÉL DE PROPANE
3 929	2 200	2 532	3 145	2 174	6 227	7 800	6 095	BUTANE & MÉL DE BUTANE
3 419	2 659	2 538	341	1 867	3 302	2 431	3 129	CHARGES PÉTROCHIMIQUES
1 633	2 096	2 133	1 876	1 817	2 210	2 086	2 323	PROD SPÉCIAUX BASE/NAPH
1 592	1 237	771	834	894	1 945	1 460	1 668	ESSENCE D'AVIATION
344 392	332 192	334 334	320 638	301 869	340 976	328 458	317 828	ESSENCE POUR MOTEURS
71 105	66 545	68 448	64 676	61 934	67 247	66 207	69 423	SUPER
32 764	29 871	29 928	28 306	27 232	30 330R	29 686	31 694	INTERMÉDIAIRE
240 523	235 776	235 956	227 655	212 701	243 399	232 565	216 704	ORDINAIRE SANS PLOMB
		2	1	2	R		7	ORDINAIRE AVEC PLOMB
313 496	309 819	317 191	289 205	272 565	307 708	297 574	287 966	VENTES NETTES AU DÉTAIL
92 191	77 198	73 244	81 850	84 327	77 958	81 060	67 092	CARBURÉACTEUR-TYPE KÉRO
5 221	4 536	3 500	4 306	4 513	5 697	3 942	5 140	CARBURÉACTEUR-TYPE NAPHT
4 208	4 920	5 639	4 284	4 828	4 445	2 418	2 044	MAZOUT POUR POÊLES
236 771	240 831	225 110	241 090	238 726	256 237	207 299	198 011	CARBURANT DIESEL
X	X	X	X	X	X	X	X	FAIBLE TENEUR EN SOUFRE
19 654	29 762	35 090	35 146	29 677	26 024	20 609	14 861	MAZOUT LÉGER(NOS 2 & 3)
60 136	57 974	64 786	40 133	54 016	46 022	44 569	52 443	MAZOUT LOURD(NOS 4,5 & 6)
X	X	X	X	X	X	X	X	FAIBLE TENEUR EN SOUFRE
22 883	9 715	3 141	3 086	4 430	9 647	10 012	14 124	ASPHALTE
5 000	9 500	4 900	10 500	4 700	4 800	10 500	6 000	COKE
7 287	7 889	7 011	7 452	8 202	9 120R	7 810	8 447	HUILES & GRAISSES LUBRIF.
								GAZ DE DISTILLATION
260	823	1 044	214	985	268	269	14 037	AUTRES PRODUITS
813 137	788 484	772 284	762 489	749 863	802 435R	743 000	720 631	TOTAL, TOUS LES PRODUITS

TABLE 2. DOMESTIC SALES OF REFINED PETROLEUM PRODUCTS BY PROVINCE, APRIL 1995

SALES IN CUBIC METRES	CUM. 1994	CUM. 1995	YEAR 1994	MAY 1994	JUNE 1994	JULY 1994	AUG. 1994	SEP. 1994
	CUM. 1994	CUM. 1995	ANN. 1994	MAI 1994	JUIN 1994	JUI. 1994	AOUT 1994	SEP. 1994
YUKON								
PROPANE & PROPANE MIXES								
BUTANE & BUTANE MIXES								
PETRO-CHEM FEEDSTOCKS								
NAPHTHA SPECIALTIES	6	8	26	2	2	3	2	3
AVIATION GASOLINE	491	533	3 147	294	450	552	638	336
MOTOR GASOLINE	12 521	12 700	53 468	4 830	7 143	8 439	8 051	4 782
PREMIUM	995	1 011	3 824	387	413	551	595	344
MID GRADE	634	680	2 888	265	417	431	467	215
REGULAR NO-LEAD	10 892	11 009	46 756	4 178	6 313	7 457	6 989	4 223
REGULAR LEADED								
RETAIL SALES OF MOGAS	11 215	11 298	48 190	4 485	6 633	7 457	7 114	4 226
AV-TURBO FUEL KERO TYPE								
AV-TURBO FUEL NAPHTHA TYPE	1 417	1 389	5 379	432	472	626	757	578
STOVE OIL KEROSENE	1 241	2 533	3 752	83	35	48	87	360
DIESEL FUEL OIL	9 786	9 871	49 482	4 194	6 503	6 794	6 881	5 666
LOW SULFUR	X	X	X	X	X	X	X	X
LIGHT FUEL OIL (NOS. 2 & 3)	12 569	13 902	25 423	1 216	934	755	579	1 375
HEAVY FUEL OIL (NOS. 4,5 & 6)			360	84	93	183		
LOW SULFUR	X	X	X	X	X	X	X	X
ASPHALT	121		5 618	206	1 421	1 634	2 199	37
COKE								
LUBE OILS & GREASE	139	250	649	90	60	89	72	65
STILL GAS								
OTHER PRODUCTS								
TOTAL, ALL PRODUCTS	38 291	41 186	147 304	11 431	17 113	19 123	19 266	13 202
NORTHWEST TERRITORIES								
PROPANE & PROPANE MIXES								
BUTANE & BUTANE MIXES								
PETRO-CHEM FEEDSTOCKS								
NAPHTHA SPECIALTIES	45	28	118	7	12	9	9	8
AVIATION GASOLINE	1 638	1 163	9 239	528	1 238	2 234	1 579	648
MOTOR GASOLINE	14 489	12 001	53 282	2 302	6 904	9 230	6 431	4 835
PREMIUM	2 215	1 815	6 295	467	512	521	562	489
MID GRADE	5 067	3 633	16 331	337	920	3 533	3 901	888
REGULAR NO-LEAD	7 207	6 553	30 656	1 498	5 472	5 176	1 968	3 458
REGULAR LEADED								
RETAIL SALES OF MOGAS	7 735	7 689	27 952	1 156	3 467	4 198	2 925	2 199
AV-TURBO FUEL KERO TYPE	11 863	12 030	48 330	3 518	7 562	8 272	4 325	4 520
AV-TURBO FUEL NAPHTHA TYPE	13 330	11 141	46 646	2 314	3 932	7 012	5 906	4 857
STOVE OIL KEROSENE	6 981	16 871	58 723	284	2 839	19 031	14 024	6 494
DIESEL FUEL OIL	62 876	73 000	148 759	6 437	18 011	13 892	10 833	13 304
LOW SULFUR	X	X	X	X	X	X	X	X
LIGHT FUEL OIL (NOS. 2 & 3)	59 898	46 354	118 820	2 828	5 881	5 913	3 911	24 110
HEAVY FUEL OIL (NOS. 4,5 & 6)								
LOW SULFUR	X	X	X	X	X	X	X	X
ASPHALT			138				76	62
COKE								
LUBE OILS & GREASE	725	525	2 110	134	277	190	223	127
STILL GAS								
OTHER PRODUCTS								
TOTAL, ALL PRODUCTS	189 034	173 635	555 079	23 239	49 548	73 166	52 502	65 829

TABLEAU 2. VENTES INTÉRIEURES DE PRODUITS PÉTROLIERS RAFFINÉS PAR PROVINCE, AVRIL 1995

OCT. 1994	NOV. 1994	DEC. 1994	JAN. 1995	FEB. 1995	MAR. 1995	APR. 1995	APR. 1994	
OCT. 1994	NOV. 1994	DEC. 1994	JAN. 1995	FÉV. 1995	MARS 1995	AVR. 1995	AVR. 1994	VENTES EN MÈTRES CUBES
								YUKON
								PROPANE & MÉL DE PROPANE
								BUTANE & MÉL DE BUTANE
								CHARGES PÉTROCHIMIQUES
3	3	2	2	2	3	1	1	PROD SPÉCIAUX BASE/NAPH
157	148	81	104	97	149	183	172	ESSENCE D'AVIATION
2 968	2 756	1 978	2 895	2 860	3 443	3 502	3 420	ESSENCE POUR MOTEURS
184	192	163	246	239	306	220	259	SUPER
149	182	128	148	146	170R	216	167	INTERMÉDIAIRE
2 635	2 382	1 687	2 501	2 475	2 967	3 066	2 994	ORDINAIRE SANS PLOMB
					R			ORDINAIRE AVEC PLOMB
2 714	2 510	1 836	2 531	2 527	2 982	3 258	3 176	VENTES NETTES AU DÉTAIL
								CARBURÉACTEUR-TYPE KÉRO
361	357	379	327	394	342	326	297	CARBURÉACTEUR-TYPE NAPHT
443	593	862	716	673	672	472	102	HAZOUT POUR POÊLES
3 458	3 756	2 444	2 253	2 355	4 066	1 197	3 212	CARBURANT DIESEL
X	X	X	X	X	X	X	X	FAIBLE TENEUR EN SOUFRE
1 719	2 666	3 610	3 445	2 623	2 885	4 949	1 634	HAZOUT LÉGER(NOS 2 & 3)
X	X	X	X	X	X	X	X	HAZOUT LOURD(NOS 4,5 & 6)
								FAIBLE TENEUR EN SOUFRE
								ASPHALTE
								COKE
33	65	36	48	45	86	71	38	HUILES & GRAISSES LUBRIF.
								GAZ DE DISTILLATION
								AUTRES PRODUITS
9 142	10 344	9 392	9 790	9 049	11 646	10 701	8 876	TOTAL, TOUS LES PRODUITS
								TERRS. DU NORD-OUEST
144				189	333			PROPANE & MÉL DE PROPANE
								BUTANE & MÉL DE BUTANE
								CHARGES PÉTROCHIMIQUES
11	9	8	7	3	12	6	7	PROD SPÉCIAUX BASE/NAPH
313	755	306	242	237	339	345	520	ESSENCE D'AVIATION
3 643	2 579	2 869	2 525	3 347	3 476	2 653	2 692	ESSENCE POUR MOTEURS
600	444	485	469	528	433	385	419	SUPER
498	483	704	564	1 165	1 292	612	656	INTERMÉDIAIRE
2 545	1 652	1 680	1 492	1 654	1 751	1 656	1 617	ORDINAIRE SANS PLOMB
								ORDINAIRE AVEC PLOMB
2 466	1 784	2 022	1 660	1 781	2 695	1 553	1 352	VENTES NETTES AU DÉTAIL
2 503	3 360	2 407	2 755	3 202	3 069	3 004	2 444	CARBURÉACTEUR-TYPE KÉRO
4 134	2 997	2 164	2 526	2 286	3 292	3 037	3 114	CARBURÉACTEUR-TYPE NAPHT
2 916	2 774	3 380	3 726	5 330	5 380	2 435	1 141	HAZOUT POUR POÊLES
9 632	6 406	7 368	8 024	25 952	26 377	12 647	6 433	CARBURANT DIESEL
X	X	X	X	X	X	X	X	FAIBLE TENEUR EN SOUFRE
5 328	4 784	6 167	7 816	17 062	14 170	7 306	6 302	HAZOUT LÉGER(NOS 2 & 3)
X	X	X	X	X	X	X	X	HAZOUT LOURD(NOS 4,5 & 6)
								FAIBLE TENEUR EN SOUFRE
								ASPHALTE
								COKE
197	119	118	102	108	156	159	192	HUILES & GRAISSES LUBRIF.
								GAZ DE DISTILLATION
6 470	8 891	9 009					7 253	AUTRES PRODUITS
35 291	32 674	33 796	27 723	57 716	56 604	31 592	30 098	TOTAL, TOUS LES PRODUITS

TABLE 2. DOMESTIC SALES OF REFINED PETROLUUM PRODUCTS BY PROVINCE, APRIL 1995

SALES IN CUBIC METRES	CUM. 1994	CUM. 1995	YEAR 1994	MAY 1994	JUNE 1994	JULY 1994	AUG. 1994	SEP. 1994
	CUM. 1994	CUM. 1995	ANN. 1994	MAI 1994	JUIN 1994	JUI. 1994	AOUT 1994	SEP. 1994
CANADA								
PROPANE & PROPANE MIXES	416 673	464 878	1 304 681	105 843	114 789	112 095	106 282	121 131
BUTANE & BUTANE MIXES	184 295	231 122	769 211	80 628	99 770	95 422	102 880	81 690
PETRO-CHEM FEEDSTOCKS	1 240 282	1 561 348	3 663 992	268 572	279 548	336 905	396 673	155 298
NAPHTHA SPECIALTIES	49 491	43 173	156 889	14 183	15 984	12 254	12 506	23 227
AVIATION GASOLINE	21 661	23 461	110 504	11 046	15 971	15 417	16 806	10 957
MOTOR GASOLINE	10 714 989	10 751 707	34 986 991	2 973 930	3 095 193	3 250 970	3 295 880	3 048 005
PREMIUM	1 831 046	1 675 535	5 730 318	491 052	503 825	541 399	513 206	482 318
MID GRADE	690 061	623 565	2 176 474	181 937	187 932	198 755	230 265	180 486
REGULAR NO-LEAD	8 190 427	8 451 169	27 070 962	2 300 489	2 401 894	2 510 507	2 551 380	2 383 203
REGULAR LEADED	3 455	1 438	9 237	452	1 542	309	1 029	1 998
RETAIL SALES OF MOGAS	9 644 891	9 680 477	31 586 627	2 687 841	2 796 615	2 907 473	2 947 797	2 728 198
AV-TURBO FUEL KERO TYPE	1 217 522	1 319 449	4 112 292	343 905	375 189	411 450	391 316	362 402
AV-TURBO FUEL NAPH TYPE	164 204	158 275	584 323	68 491	67 776	50 029	66 190	57 194
STOVE OIL KEROSENE	227 018	210 553	537 847	17 991	10 705	26 462	27 237	39 857
DIESEL FUEL OIL	5 337 902	5 581 745	18 268 134	1 660 391	1 564 794	1 513 995	1 745 349	1 709 986
LOW SULFUR	X	X	X	X	X	X	X	X
LIGHT FUEL OIL(NOS. 2 & 3)	3 151 932	2 646 317	5 780 428	278 992	184 174	137 253	165 505	304 524
HEAVY FUEL OIL(NOS. 4,5 & 6)	2 372 872	2 286 609	6 699 480	559 397	459 818	470 706	444 548	486 869
LOW SULFUR	X	X	X	X	X	X	X	X
ASPHALT	355 793	350 338	2 828 374	224 547	317 034	406 815	482 614	422 570
COKE	345 130	373 697	1 332 556	82 006	117 499	124 106	130 417	116 642
LUBE OILS & GREASE	311 197	325 459	991 650	86 276	88 342	80 732	87 138	90 936
STILL GAS	4 508	5 235	12 089	1 142	993	894	991	
OTHER PRODUCTS	238 380	191 570	722 308	67 312	57 574	58 812	77 771	51 084
TOTAL, ALL PRODUCTS	26 353 849	26 524 936	82 861 749	6 844 652	6 865 153	7 104 317	7 550 103	7 082 372

TABLEAU 2. VENTES INTÉRIEURES DE PRODUITS PÉTROLIERS RAFFINÉS PAR PROVINCE, AVRIL 1995

OCT. 1994	NOV. 1994	DEC. 1994	JAN. 1995	FEB. 1995	MAR. 1995	APR. 1995	APR. 1994	
OCT. 1994	NOV. 1994	DÉC. 1994	JAN. 1995	FÉV. 1995	MARS 1995	AVR. 1995	AVR. 1994	VENTES EN MÈTRES CUBES
								CANADA
107 169	102 548	118 151	107 558	124 555	130 032	102 733	100 821	PROPANE & MÉL DE PROPANE
31 077	49 174	44 275	46 245	37 033	67 687	80 157	72 360	BUTANE & MÉL DE BUTANE
279 021	332 118	375 575	390 835	354 055	420 243	396 215	325 155	CHARGES PÉTROCHIMIQUES
10 224	10 279	8 741	10 167	9 410	14 215	9 381	12 147	PROD SPÉCIAUX BASE/NAPH
7 395	6 380	4 871	4 494	4 978	7 077	6 912	6 842	ESSENCE D'AVIATION
2 900 992	2 825 939	2 881 093	2 657 633	2 665 480	2 806 530	2 622 064	2 666 475	ESSENCE POUR MOTEURS
463 814	441 238	462 420	424 455	433 092	429 533	388 455	442 426	SUPER
170 563	164 217	172 258	157 014	156 432	162 020R	148 099	165 998	INTERMÉDIAIRE
2 266 321	2 220 427	2 246 314	2 076 150	2 075 408	2 214 477	2 085 134	2 056 587	ORDINAIRE SANS PLOMB
294	57	101	14	548	500R	376	1 464	ORDINAIRE AVEC PLOMB
2 601 714	2 602 993	2 669 105	2 387 820	2 394 220	2 525 694	2 372 743	2 411 743	VENTES NETTES AU DÉTAIL
344 302	313 698	352 508	340 678	315 953	331 176	331 642	281 052	CARBURÉACTEUR-TYPE KÉRO
39 696	40 545	30 198	37 628	37 723	43 804	39 120	45 646	CARBURÉACTEUR-TYPE NAPH
60 133	60 897	67 547	64 405	70 660	46 848	28 640	23 605	MAZOUT POUR POÊLES
1 648 225	1 605 083	1 482 409	1 361 118R	1 376 273R	1 526 798R	1 317 556	1 309 719	CARBURANT DIESEL
X	X	X	XR	XR	X	X	X	FAIBLE TENEUR EN SOUFRE
365 087	481 323	711 638	711 395	834 473	657 550	442 899	432 468	MAZOUT LÉGER(NOS 2 & 3)
568 485	638 025	698 760	626 410	596 021	557 329	506 849	528 428	MAZOUT LOURD(NOS 4,5 & 6)
X	X	X	X	X	X	X	X	FAIBLE TENEUR EN SOUFRE
360 346	169 948	88 707	76 994	74 626	113 567	85 151	115 114	ASPHALTE
171 794	162 388	82 574	76 822	54 252	111 809	130 814	143 195	COKE
82 222	83 658	81 149	76 645R	72 629R	90 641R	85 544	80 444	HUILES & GRAISSES LUBRIF.
938	1 272	1 351	1 347	1 260	1 356	1 272	1 126	GAZ DE DISTILLATION
52 948	49 075	69 352	51 696	59 543	51 356	28 975	46 018	AUTRES PRODUITS
7 030 054	6 932 350	7 098 899	6 642 070R	6 688 924R	6 978 018R	6 215 924	6 190 615	TOTAL, TOUS LES PRODUITS

✓ **Identify
Emerging Trends**

✓ **Define New
Markets**

✓ **Pinpoint Profit
Opportunities**

✓ **Dégagez les
nouvelles tendances**

✓ **Définissez les
nouveaux marchés**

✓ **Déterminez les
possibilités de profit**

To safeguard your place in tomorrow's marketplace, you have to be able to anticipate trends today. To do that, you're going to need some insight into the purchasing trends in the Canadian marketplace.

With a complete profile of Canadian consumers, plus an indepth analysis of Canadian industries, the *Market Research Handbook* gives you the most thorough coverage of purchasing trends. This valued bestseller can lead you to new markets by giving you details on:

- ▶ how much money Canadians are earning and what they're spending on cars, rent, home entertainment and household appliances;
- ▶ the level of sales in retail chain and department stores;
- ▶ what goods are being traded between Canada, U.S., and other countries;
- ▶ census data such as: age/sex, schooling, households, unemployment, interprovincial and international migration
...and much, much more!

With over 600 pages, the *Handbook* includes more than 200 statistical tables that give you instant access to provincial and national market data. Featured are important economic indicators such as the **Gross Domestic Product**, **Labour Force Productivity**, **Private and Public Investment** and the **Consumer Price Index**.

Order your copy of the *Market Research Handbook* (Catalogue #63-2240XPB) today for only \$110 in Canada plus \$7.70 GST, US\$132 in the United States, and US\$154 in other countries.

CALL TOLL-FREE 1-800-267-6677 OR FAX (613)951-1584 and use your VISA or MasterCard. **OR MAIL** your order to: Statistics Canada, Marketing Division, Sales and Service, 120 Parkdale Avenue, Ottawa, Ontario, K1A 0T6, or contact the nearest Statistics Canada Regional Office listed in this publication.



Pour maintenir votre place sur le marché de demain, vous devez être en mesure de prévoir les tendances aujourd'hui. Pour ce faire, vous devrez comprendre les habitudes d'achat sur le marché canadien.

Renfermant un profil complet des consommateurs canadiens ainsi qu'une analyse approfondie des industries canadiennes, le *Recueil statistique des études de marché* brosse un tableau exhaustif des habitudes d'achat. Ce précieux best-seller peut vous faire découvrir de nouveaux marchés en vous fournissant les détails suivants :

- ▶ les revenus des Canadiens et leurs dépenses pour la voiture, le loyer, les appareils de divertissement et les appareils ménagers;
- ▶ le niveau des ventes dans les magasins de détail à succursales et les grands magasins;
- ▶ les biens échangés entre le Canada, les É.-U. et d'autres pays;
- ▶ les données du recensement telles que l'âge, le sexe, le niveau de scolarité, les ménages, le chômage, la migration interprovinciale et internationale
...et bien plus encore!

Le *Recueil*, contenant plus de 600 pages et au delà de 200 tableaux statistiques, vous permettra d'accéder instantanément aux données provinciales et nationales sur le marché. Il traite d'indicateurs économiques importants tels que le **produit intérieur brut**, la **productivité de la population active**, les **investissements privés et publics** et l'**Indice des prix à la consommation**.

Procurez-vous votre exemplaire du *Recueil statistique des études de marché* (n° 63-2240XPB au catalogue) dès aujourd'hui pour seulement 110 \$ au Canada plus 7,70 \$ de TPS, 132 \$ US aux États-Unis et 154 \$ US dans les autres pays. Commandez votre exemplaire **PAR TÉLÉPHONE EN COMPOSANT SANS FRAIS** le 1-800-267-6677 **OU PAR TÉLÉCOPIEUR** au (613) 951-1584 et utilisez votre carte VISA ou MasterCard, **OU PAR LA POSTE** à l'adresse suivante : Statistique Canada, Division du marketing, Vente et service, 120, av. Parkdale, Ottawa (Ontario) K1A 0T6, ou communiquez avec le bureau régional de Statistique Canada le plus près dont la liste figure dans la présente publication.



ORDER FORM

Statistics Canada

MAIL TO:



Marketing Division
Publication Sales
Statistics Canada
Ottawa, Ontario
Canada K1A 0T6

(Please print)

PHONE:



1-800-267-6677

Charge to VISA or MasterCard. Outside Canada and the U.S. call (613) 951-7277. Please do not send confirmation.

FAX TO:



(613) 951-1584

VISA, MasterCard and Purchase Orders only. Please do not send confirmation. A fax will be treated as an original order.

METHOD OF PAYMENT:

(Check only one)

Please charge my: VISA MasterCard

Card Number

Signature Expiry Date

Payment enclosed \$

Please make cheque or money order payable to the Receiver General for Canada - Publications.

Purchase Order Number

(Please enclose)

Authorized Signature

Company

Department

Attention Title

Address

City Province

Postal Code Phone Fax

Please ensure that all information is completed.

Catalogue Number	Title	Date of Issue or Indicate an "S" for subscriptions	Annual Subscription or Book Price			Quantity	Total \$
			Canada \$	United States US\$	Other Countries US\$		

▶ Note: Catalogue prices for U.S. and other countries are shown in US dollars.

▶ GST Registration # R121491807

▶ Cheque or money order should be made payable to the Receiver General for Canada - Publications.

▶ Canadian clients pay in Canadian funds and add 7% GST. Foreign clients pay total amount in US funds drawn on a US bank. Prices for US and foreign clients are shown in US dollars.

SUBTOTAL	
DISCOUNT (if applicable)	
GST (7%) (Canadian clients only)	
GRAND TOTAL	

PF 093238



THANK YOU FOR YOUR ORDER!

72 003



STATISTICS CANADA LIBRARY
BIBLIOTHÈQUE STATISTIQUE CANADA



1010193813

E COMMANDE

ENVOYEZ À :



Division du marché
Vente des publications
Statistique Canada
Ottawa (Ontario)
Canada K1A 0T6

(Veuillez écrire en caractères imprimés)

Compagnie

Service

À l'attention de

Adresse

Ville

Code postal

Province

Numéro au catalogue

Titre

DATE DUE

MODALITÉS DE PAIEMENT :

(Cocher une seule case)

Veuillez débiter mon compte VISA MasterCard

N° de carte

Signature

Date d'expiration

Paiement inclus \$

Veuillez faire parvenir votre chèque ou mandat-poste à l'ordre du Receveur général du Canada – Publications.

N° du bon de commande

(Veuillez joindre le bon)

Signature de la personne autorisée

Titre	Abonnement annuel ou prix de la publication	Quantité	Total	
			Canada \$	Autres pays \$ US

- ▶ Veuillez noter que les prix au catalogue pour les É.-U. et les autres pays sont donnés en dollars américains.
- ▶ TPS N° R121491807
- ▶ Le chèque ou mandat-poste doit être établi à l'ordre du Receveur général du Canada – Publications.

TOTAL	
RÉDUCTION (s'il y a lieu)	
TPS (7 %) (Clients canadiens seulement)	
TOTAL GÉNÉRAL	

▶ Les clients canadiens paient en dollars canadiens et ajoutent la TPS de 7 %. Les clients à l'étranger paient le montant total en dollars US tirés sur une banque américaine.

PF 093238

MERCI DE VOTRE COMMANDE!

*Don't let the changing world
take you by surprise!*

*Ne soyez pas dépassé
par les événements!*



An aging population. Lone-parent families. A diverse labour force. Do you know how today's social changes will affect your future ... your organization ... and your family?

Keep pace with the dramatic shifts in Canada's evolving social fabric with Statistic Canada's best-selling quarterly, *Canadian Social Trends*. With vast and varied reports on major changes in key social issues and trends, this periodical incorporates findings from over 50 national surveys.

Written by some of Canada's leading-edge social analysts, *Canadian Social Trends* combines painstaking research with dynamic prose on topics like ethnic diversity, low-income families, time-crunch stress, violent crime and much more — all in a colourful, easy-to-read, magazine format.

A lasting record of changing times!

Join the thousands of business and policy analysts, social-science professionals, and academics who trust *Canadian Social Trends* to demystify the causes and consequences of change in Canadian society. Don't miss a single issue — subscribe today.

***Canadian Social Trends* (catalogue number 11-0080XPE) is \$34 annually in Canada, US\$41 in the United States and US\$48 in other countries.**



Le vieillissement de la population. Les familles monoparentales. La diversification de la population active. Savez-vous comment les changements sociaux d'aujourd'hui vont se répercuter sur votre avenir, votre organisation, votre famille?

Suivez l'évolution spectaculaire de la société canadienne grâce à *Tendances sociales canadiennes*, une publication trimestrielle de Statistique Canada. Avec des articles vastes et variés sur les principaux changements caractérisant les questions et les tendances sociales principales, cette publication intègre les résultats de plus de 50 enquêtes nationales.

Certains des analystes sociaux les plus reconnus du Canada rédigent des articles dans *Tendances sociales canadiennes*. Ils présentent les résultats de recherches minutieuses dans un style attrayant pour des sujets tels que la diversité ethnique, les familles à faible revenu, le stress dû au manque de temps, le crime et bien d'autres encore dans une revue haute en couleur et de lecture aisée.

Un dossier permanent d'une époque en évolution!

Des milliers d'analystes des entreprises et des politiques, de professionnels des sciences sociales et d'universitaires lisent *Tendances sociales canadiennes* pour identifier les causes et les conséquences de l'évolution de la société canadienne. Ne manquez pas un numéro, abonnez-vous dès aujourd'hui.

L'abonnement annuel à *Tendances sociales canadiennes* (n° 11-0080XPF au catalogue) coûte 34 \$ au Canada, 41 \$ US aux États-Unis et 48 \$ US dans les autres pays.



To order, write to Statistics Canada, Marketing Division, Sales and Service, 120 Parkdale Ave., Ottawa, Ontario, K1A 0T6 or contact the nearest Statistics Canada Reference Centre listed in this publication.

If more convenient, fax your order to 1-613-951-1584 or call toll-free 1-800-267-6677 and use your VISA or MasterCard.

Pour passer votre commande, écrivez à Statistique Canada, Division du marketing, Vente et service, 120, av. Parkdale, Ottawa (Ontario) K1A 0T6, ou adressez-vous au centre de services-conseils de Statistique Canada le plus proche de chez vous et dont la liste figure dans cette publication.

Vous pouvez aussi envoyer votre commande par télécopieur, au 1-613-951-1584, ou téléphoner sans frais au 1-800-267-6677 et donner votre numéro de carte VISA ou MasterCard.

CANADA A PORTRAIT

A CELEBRATION
OF OUR GREAT NATION

UN PORTRAIT DU CANADA

POUR CÉLÉBRER LA
GRANDEUR DE NOTRE PAYS

Canada challenges the imagination. Imagine a country where Newfoundlanders live closer to Africans than they do to fellow Canadians in British Columbia. Or a country with an island that has a glacier bigger than Ireland. Imagine a country with two million lakes, and the world's longest coastline – but that shares a border with only one nation.

Statistics Canada has created the 54th edition of **Canada: A Portrait** as a celebration of our great nation. Drawn from Statistics Canada's rich palette of national data, it paints a picture of where we are socially, economically, culturally and politically.

Over 60 unique and beautiful photographs combined with lively text, provide a close-up look at the Canada of today.

Experience this land's remarkable natural regions and diverse human landscape through six chapters entitled: **This Land, The People, The Society, Arts and Leisure, The Economy, and Canada in the World.**

Eminent Canadians such as astronaut Roberta Bondar, former hockey star Jean Béliveau, and writer W.O. Mitchell have contributed their personal visions of Canada.

Canada: A Portrait is a beautiful illustration of the Canada of today.

Presented in a 30 cm X 23 cm (12 1/4" X 9") format, prestige hardcover, with over 200 pages, **Canada: A Portrait** (Catalogue No. 11-403E) is available in Canada for \$38.00 plus GST, US \$41.95 in the United States, and US \$48.95 in other countries.

To order write **Statistics Canada, Publications Sales, Ottawa, Ontario, K1A 0T6** or contact the nearest Statistics Canada Regional Reference Centre listed in this publication. For faster ordering call toll-free **1-800-267-6677** and use your VISA and MasterCard or fax your order to **(613) 951-1584**.

Le Canada est un pays qui défie l'imagination. Imaginez un pays où les Terre-Neuviens vivent plus près des Africains que de leurs compatriotes de la Colombie-Britannique. Un pays où se trouve une île sur laquelle s'étend un glacier plus grand que l'Irlande. Imaginez un pays qui compte 2 millions de lacs et le plus long littoral du monde, et pourtant un seul voisin.

Statistique Canada a créé la 54^e édition d'**Un portrait du Canada** pour célébrer la grandeur de notre pays. C'est à partir du riche éventail de données nationales de Statistique Canada que l'on a brossé ce tableau de notre situation sociale, économique, culturelle et politique.

Plus de 60 magnifiques photos, mariées à un texte vivant, offrent une vision claire et détaillée de ce qu'est le Canada d'aujourd'hui.

Découvrez les splendides régions naturelles de ce pays, de même que son paysage humain des plus diversifiés, à travers six chapitres intitulés : **Le territoire, La population, La société, Les arts et les loisirs, L'économie et Le Canada dans le monde.**

D'éminents Canadiens, tels Roberta Bondar, astronaute, Jean Béliveau, ancienne vedette de hockey, et W.O. Mitchell, écrivain, y font part de leur vision personnelle du Canada.

Un portrait du Canada... un magnifique ouvrage de collection qui décrit admirablement bien le Canada d'aujourd'hui.

Présenté dans un format de 30 cm sur 23 cm (12,25 po X 9 po), dans une couverture rigide de luxe et en plus de 200 pages, **Un portrait du Canada** (N° 11-403F au catalogue) coûte 38 \$ plus TPS au Canada, 41,95 \$ US aux États-Unis et 48,95 \$ US dans les autres pays.

Pour commander, écrivez à **Statistique Canada, Vente des publications, Ottawa (Ontario), K1A 0T6** ou communiquez avec le Centre régional de consultation de Statistique Canada le plus proche. La liste figure dans la publication. Pour commander plus rapidement, composez sans frais le **1-800-267-6677** et utilisez votre carte VISA ou MasterCard ou télécopiez votre commande au **(613) 951-1584**.

