



Catalogue 45-004 Monthly

# Refined Petroleum Products

July 1995

Catalogue 45-004 Mensuel

# Produits pétroliers raffinés

Juillet 1995

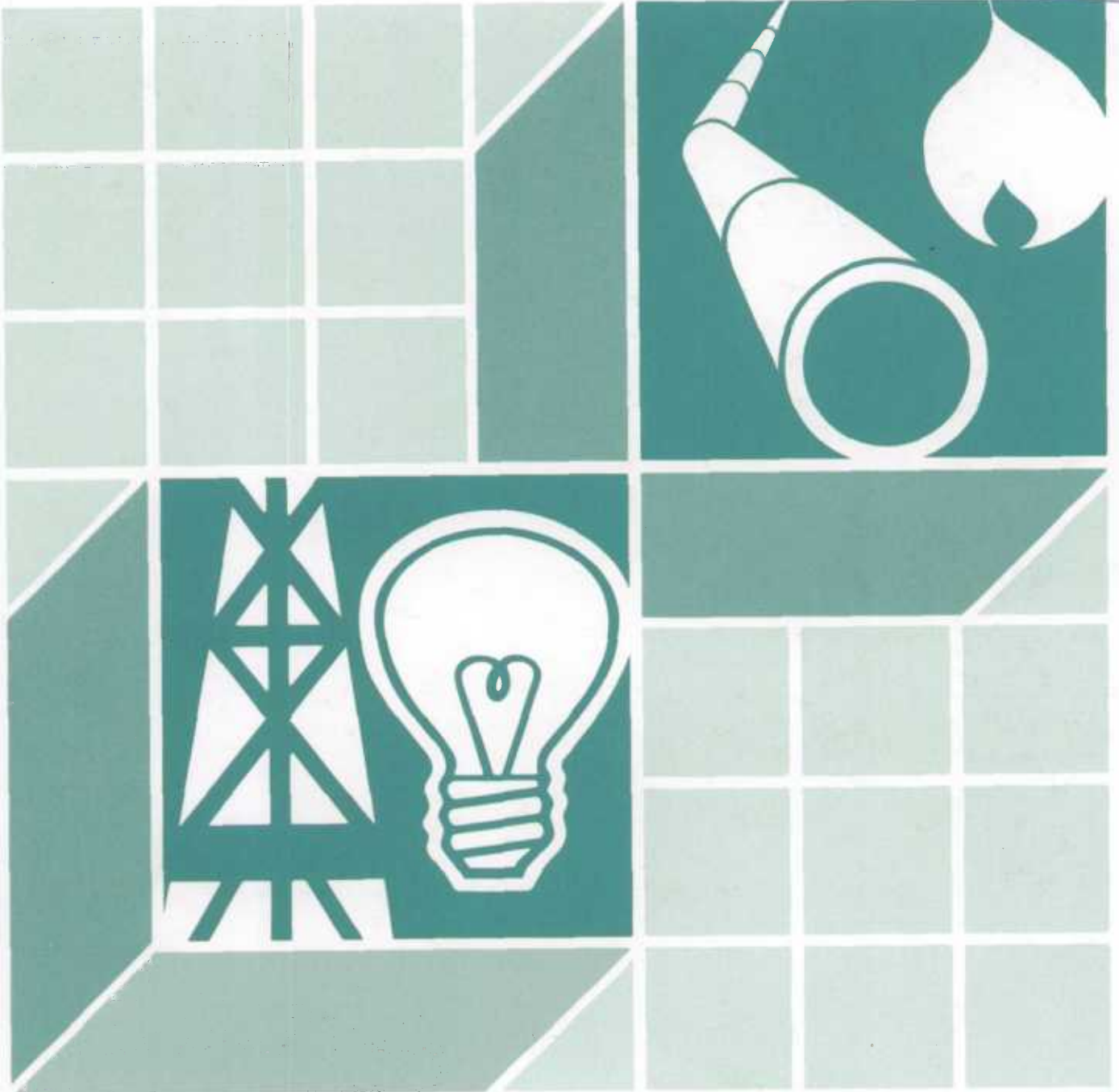
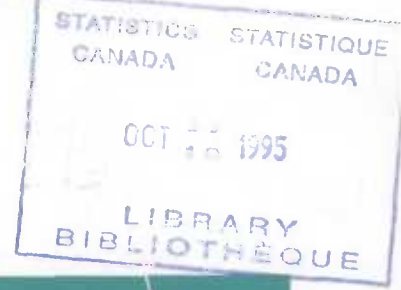

Statistics Statistique  
Canada Canada

# Canada

## Data in Many Forms...

Statistics Canada disseminates data in a variety of forms. In addition to publications, both standard and special tabulations are offered. Data are available on CD, diskette, computer print-outs, microfiche and microfilm, and magnetic tapes. Maps and other geographic reference materials are available for some types of data. Direct online access to aggregated information is possible through CANSIM, Statistics Canada's machine-readable database and retrieval system.

## How to Obtain More Information

Inquiries about this publication and related statistics or services should be directed to:

Energy Section,  
Industry Division,

Statistics Canada, Ottawa, K1A 0T6 Telephone:  
(1-613-951-9823) or to the Statistics Canada  
reference centre in:

Halifax	(1-902-426-5331)	Regina	(1-306-780-5405)
Montreal	(1-514-283-5725)	Edmonton	(1-403-495-3027)
Ottawa	(1-613-951-8116)	Calgary	(1-403-292-6717)
Toronto	(1-416-973-6586)	Vancouver	(1-604-666-3691)
Winnipeg	(1-204-983-4020)		

Toll-free access is provided in all provinces and territories, **for users who reside outside the local dialing area** of any of the regional reference centres.

Newfoundland, Labrador,

Nova Scotia, New Brunswick  
and Prince Edward Island

1-800-565-7192

Quebec

1-800-361-2831

Ontario

1-800-263-1136

Saskatchewan

1-800-667-7164

Manitoba

1-800-661-7828

Southern Alberta

1-800-882-5616

Alberta and Northwest Territories

1-800-563-7828

British Columbia and Yukon

1-800-663-1551

**Telecommunications Device for the  
Hearing Impaired**

**1-800-363-7629**

## How to Order Publications

This and other Statistics Canada publications may be purchased from local authorized agents and other community bookstores, through the local Statistics Canada offices, or by mail order to Marketing Division, Sales and Service, Statistics Canada, Ottawa, K1A 0T6.

(1-613-951-7277)

Facsimile Number (1-613-951-1584)

Toronto Credit Card Only (1-416-973-8018)

**Toll Free Order Only Line (Canada  
and United States)**

**1-800-267-6677**

## Standards of Service to the Public

To maintain quality service to the public, Statistics Canada follows established standards covering statistical products and services, delivery of statistical information, cost-recovered services and service to respondents. To obtain a copy of these service standards, please contact your nearest Statistics Canada Regional Reference Centre.

## Des données sous plusieurs formes...

Statistique Canada diffuse les données sous formes diverses. Outre les publications, des totalisations habituelles et spéciales sont offertes. Les données sont disponibles sur disque compact, disquette, imprimés d'ordinateur, microfiches et microfilms et bandes magnétiques. Des cartes et d'autres documents de référence géographiques sont disponibles pour certaines sortes de données. L'accès direct à des données agrégées est possible par le truchement de CANSIM, la base de données ordinaire et le système d'extraction de Statistique Canada.

## Comment obtenir d'autres renseignements

Toutes demandes de renseignements au sujet de cette publication ou de statistiques et services connexes doivent être adressées à:

Section de l'énergie,  
Division de l'industrie,

Statistique Canada, Ottawa, K1A 0T6 téléphone:  
(1-613-951-9823) ou au centre de consultation de  
Statistique Canada à:

Halifax	(1-902-426-5331)	Regina	(1-306-780-5405)
Montréal	(1-514-283-5725)	Edmonton	(1-403-495-3027)
Ottawa	(1-613-951-8116)	Calgary	(1-403-292-6717)
Toronto	(1-416-973-6586)	Vancouver	(1-604-666-3691)
Winnipeg	(1-204-983-4020)		

Un service d'appel interurbain sans frais est offert, dans toutes les provinces et dans les territoires, **aux utilisateurs qui habitent à l'extérieur des zones de communication locale** des centres régionaux de consultation.

Terre-Neuve et Labrador,

Nouvelle-Écosse, Nouveau-Brunswick  
et Île-du-Prince-Édouard

1-800-565-7192

Québec

1-800-361-2831

Ontario

1-800-263-1136

Saskatchewan

1-800-667-7164

Manitoba

1-800-661-7828

Sud de l'Alberta

1-800-882-5616

Alberta et Territoires du Nord-Ouest

1-800-563-7828

Colombie-Britannique et Yukon

1-800-663-1551

**Appareils de télécommunications pour  
les malentendants**

**1-800-363-7629**

## Comment commander les publications

On peut se procurer cette publication et les autres publications de Statistique Canada auprès des agents autorisés et des autres librairies locales, par l'entremise des bureaux locaux de Statistique Canada, ou en écrivant à la Division du marketing, Ventes et Service, Statistique Canada, Ottawa, K1A 0T6.

(1-613-951-7277)

Numéro du télécopieur (1-613-951-1584)

Toronto Carte de crédit seulement (1-416-973-8018)

**Numéro sans frais pour commander  
seulement(Canada et États-Unis)**

**1-800-267-6677**

## Normes de service au public

Afin de maintenir la qualité du service au public, Statistique Canada observe des normes établies en matière de produits et de services statistiques, de diffusion d'information statistique, de services à recouvrement des coûts et de services aux répondants. Pour obtenir une copie de ces normes de service, veuillez communiquer avec le Centre de consultation régional de Statistique Canada le plus près de chez vous.



Statistics Canada

Industry Division  
Energy Section

# Refined Petroleum Products

SIC 3611  
5111

July 1995

Statistique Canada

Division de l'industrie  
Section de l'énergie

# Produits pétroliers raffinés

CTI 3611  
5111

Juillet 1995

Published by authority of the Minister  
responsible for Statistics Canada

© Minister of Industry, 1995

All rights reserved. No part of this publication may be reproduced, stored in a retrieval system or transmitted in any form or by any means, electronic, mechanical, photocopying, recording or otherwise without prior written permission from Licence Services, Marketing Division, Statistics Canada, Ottawa, Ontario, Canada K1A 0T6.

October 1995

Price: Canada: \$20.00 per issue,  
\$200.00 annually

United States: US\$24.00 per issue,  
US\$240.00 annually

Other Countries: US\$28.00 per issue,  
US\$280.00 annually

Catalogue 45-004, Vol. 50, No. 7

ISSN 0380-8629

Ottawa

---

Note of Appreciation

Canada owes the success of its statistical system to a long-standing cooperation involving Statistics Canada, the citizens of Canada, its businesses, governments and other institutions. Accurate and timely statistical information could not be produced without their continued cooperation and goodwill.

Publication autorisée par le ministre  
responsable de Statistique Canada

© Ministre de l'Industrie, 1995

Tous droits réservés. Il est interdit de reproduire ou de transmettre le contenu de la présente publication, sous quelque forme ou par quelque moyen que ce soit, enregistrement sur support magnétique, reproduction électronique, mécanique, photographique, ou autre, ou de l'emmagasiner dans un système de recouvrement sans l'autorisation écrite préalable des Services de concession des droits de licence, Division du marketing, Statistique Canada, Ottawa, Ontario, Canada K1A 0T6.

Octobre 1995

Prix : Canada : 20,00 \$ l'exemplaire,  
200 \$ par année

États-Unis : 24,00 \$ US l'exemplaire,  
240 \$ US par année

Autres pays : 28,00 \$ US l'exemplaire,  
280 \$ US par année

Catalogue 45-004, vol. 50, no. 7

ISSN 0380-8629

Ottawa

---

Note de reconnaissance

Le succès du système statistique du Canada repose sur un partenariat bien établi entre Statistique Canada et la population, les entreprises, les administrations canadiennes et les autres organismes. Sans cette collaboration et cette bonne volonté, il serait impossible de produire des statistiques précises et actuelles.

## Symbols

The following standard symbols are used in Statistics Canada publications:

- .. figures not available.
- ... figures not appropriate or not applicable.
- nil or zero.
- amount too small to be expressed.
- p preliminary figures.
- r revised figures.
- x confidential to meet secrecy requirements of the Statistics Act.

## ABBREVIATIONS

SIC Standard Industrial Classification.

## Signes conventionnels

Les signes conventionnels suivants sont employés uniformément dans les publications de Statistique Canada:

- .. nombres indisponibles.
- ... n'ayant pas lieu de figurer.
- néant ou zéro.
- nombres infimes.
- p nombres provisoires.
- r nombres rectifiés.
- x confidentiel en vertu des dispositions de la Loi sur la statistique relatives au secret.

## ABBRÉVIATIONS

CAÉ Classification des activités économiques.

## Acknowledgements

This publication was prepared under the direction of:

- George Andrusiak, Director, Industry Division
  - Robert Lussier, Assistant Director, Industry Division
  - Ron Rasia, Chief, Energy Section
  - David Roeske, Head Petroleum Unit, Energy Section.
- and
- Gérard O'Connor, Supervisor Operations, Energy Section. Mr O'Connor may be reached at (613)951-3562.

## Remerciements

Cette publication a été rédigée sous la direction de:

- George Andrusiak, directeur, Division de l'industrie
  - Robert Lussier, directeur-adjoint, Division de l'industrie
  - Ron Rasia, chef, Section de l'énergie
  - David Roeske, chef unité du pétrole, Section de l'énergie.
- et
- Gérard O'Connor, agent des opérations, Section de l'énergie. On peut rejoindre M. O'Connor au numéro (613)951-3562.

The paper used in this publication meets the minimum requirements of American National Standard for Information Sciences - Permanence of Paper for Printed Library Materials, ANSI Z39.48 - 1984.



Le papier utilisé dans la présente publication répond aux exigences minimales de l'American National Standard for Information Sciences - "Permanence of Paper for Printed Library Materials", ANSI Z39.48 - 1984.



**TABLE OF CONTENTS**

	PAGE
<b>For Further Reading</b>	<b>4</b>
<b>Highlights</b>	<b>5</b>
<b>Table</b>	
1. Crude Oil and Equivalent Received at Canadian Refineries; Runs to still; Supply and Disposition of Petroleum Products	
Québec	6
Ontario	16
Alberta	26
British Columbia	36
All Other Provinces/Territories	46
Canada	56
2. Sales of refined petroleum products by province	66

**Note to Users**

Users interested in acquiring further information relating to the data quality and methodology, data reliability, confidentiality and definitions of this survey may consult the most recent December issue of this publication or contact the Energy Section.

**TABLE DES MATIÈRES**

	PAGE
<b>Lectures suggérées</b>	<b>4</b>
<b>Faits saillants</b>	<b>5</b>
<b>Tableau</b>	
1. Arrivages de pétrole brut et équivalents aux raffineries du Canada; Total pour la distillation; Approvisionnement et utilisation des produits pétroliers	
Québec	6
Ontario	16
Alberta	26
Colombie-Britannique	36
Tous les autres provinces/Territoires	46
Canada	56
2. Sommaire des ventes de produits pétroliers raffinés par province	66

**Notes aux utilisateurs**

Les utilisateurs qui sont intéressés d'obtenir plus de renseignements concernant la qualité des données et la méthodologie, la fiabilité des données, la confidentialité et les définitions peuvent consulter le numéro de décembre le plus récent de cette publication ou contactez la section de l'énergie.

**Catalogue**

**Monthly Publications**

**Publications mensuelles**

Crude Petroleum and Natural Gas Production	26-006	Production de pétrole brut et de gaz naturel
Coal and Coke Statistics	45-002	Statistiques du charbon et du coke
Oil Pipeline Transport	55-001	Transport de pétrole par pipeline
Gas Utilities	55-002	Services de gaz
Electric Power Statistics	57-001	Statistiques de l'énergie électrique
Energy Statistics Handbook	57-601	Guide statistique sur l'énergie

**Quarterly Publication**

**Publication trimestrielle**

Quarterly Report on Energy Supply and Demand in Canada	57-003	Bulletin trimestriel - disponibilité et écoulement de l'énergie au Canada
--	--------	---

**Annual Publications**

**Publications annuelles**

Coal Mines	26-206	Mines de charbon
Crude Petroleum and Natural Gas Industry	26-213	L'industrie de pétrole brut et de gaz naturel
Oil Pipeline Transport	55-201	Transport de pétrole par pipeline
Electric Power Statistics, Vol.II	57-202	Statistiques de l'énergie électrique, Vol.II
Electric Power Statistics, Vol.I Electric Power Survey of Capability and Load	57-204	Statistiques de l'énergie électrique, Vol.I, Puissance maximale et la charge des réseaux
Gas Utilities, Transport and Distribution Systems	57-205	Services de gaz (Réseaux de transport et de distribution)
Electric Power Statistics, Vol.III Inventory of Prime Mover and Electric Generating Equipment	57-206	Statistiques de l'énergie électrique, Vol.III, Inventaire des moteurs primaires et des générateurs électriques

## Highlights

July 1995

Refinery production levels decreased 0.3% compared to the same month a year earlier. The largest decreases were seen in diesel fuel oil (-133 194 cubic metres or -8.3%) other products (-164 336 cubic metres or -41.1%) and aviation turbo fuels (-49 612 cubic metres or -11.5%). Year to date production declined 0.7% over the same period a year earlier.

The total volume of crude and equivalents received by refineries decreased 6%, to 7 708 856 cubic metres, compared to July 1994. This decrease was due to lower receipts of domestic crude but was partly offset by a decline in imported crude receipts. Cumulative refinery receipts totalled 51 120 627 cubic metres, down 3.0% from the same volume recorded last year.

In July, imports of crude and equivalents from United Kingdom accounted for 22% of total imports, followed by Norway at 21% and Venezuela at 16%. Year to date imports are down 7.1%. The imports from the United Kingdom went down and is the principal country with the largest decrease in imports for 1995.

Sales of refined petroleum products totalled 7 146 827 cubic metres, up 0.6% from July 1994. The advance was largely due to higher demand for diesel fuel oil (+95 304 cubic metres or +6.3%) and petrochemical feedstocks (+35 200 cubic metres or +10.4%). Partly offsetting these gains were lower sales of motor gasoline and heavy fuel oil. Year-to-date sales for all refined products were up 1.7% from the same period in 1994. Higher demand by the transport sector (railways and the truck transport industry) led to a strong gain in diesel fuel oil sales.

Users should note that of the 706 214 cubic metres total imports of refined petroleum products, non-reporting companies accounted for 368 571 cubic metres in July.

## Faits saillants

Juillet 1995

Le volume de production des raffineries diminué de 0,3% pour juillet 1995 comparativement à ce même mois de l'année précédente. Les grosses diminutions sont pour le carburant diesel (-133 194 mètres cubes ou -8,3%), les autres produits (-164 336 mètres cubes ou -41,1%) et les carburateurs (-49 612 mètres cubes ou -11,5%). La production annuelle des raffineries est en baisse de 0,7% pour 1995.

Les arrivages de pétrole brut et équivalent reçus par les raffineries ont diminué de 6% pour se lire à 7 708 856 mètres cubes, en comparaison avec juillet 1994. Cette baisse provient d'une diminution des arrivages de pétrole brut domestique et par une baisse des arrivages de pétrole brut importé. Les arrivages cumulatifs sont de 51 120 627 mètres cubes, une baisse de 3,0% par rapport à l'année précédente.

En juillet, les importations de pétrole brut et équivalent en provenance du Royaume-Uni totalisent 22% des importations totales, suivi de la Norvège à 21% et du Venezuela à 16%. Les importations pour les sept premiers mois de 1995 diminuent de 7,1%; les importations en provenance du Royaume-Uni sont moins élevés, et est le principal pays de cette diminution de 1995.

Les ventes de produits pétroliers raffinés augmentent de 0,6% en juillet 1995 pour atteindre un volume de 7 146 827 mètres cubes. Cette hausse vient d'une amélioration de la demande du carburant diesel (+95 304 mètres cubes ou +6,3%) et des charges pétrochimiques (+35 200 mètres cubes ou +10,4%). Ces gains sont partiellement contrebalancés par des ventes plus faibles pour l'essence à moteurs et pour les mazouts lourds. Les ventes cumulatives pour l'année 1995 sont de 1,7% plus élevées que pour l'année 1994. Une demande grandissante dans les secteurs des transports (ferroviaires et transport par camions) a contribué à cette forte hausse pour le carburant diesel.

Les utilisateurs doivent prendre note que sur des importations totales de 706 214 mètres cubes de produits pétroliers raffinés, les compagnies non-répondantes sont responsables pour un volume de 368 571 mètres cubes en juillet.

TABLE 1. SUPPLY AND DISPOSITION OF PETROLEUM PRODUCTS, QUEBEC, JULY 1995

CUBIC METRES	CUM. 1994	CUM. 1995	YEAR 1994	AUG. 1994	SEP. 1994	OCT. 1994	NOV. 1994	DEC. 1994
	CUM. 1994	CUM. 1995	ANN. 1994	ADOT 1994	SEP. 1994	OCT. 1994	NOV. 1994	DEC. 1994
<b>1 DOMESTIC CRUDE AND EQUIVALENT RECEIVED</b>	<b>197 327</b>	<b>521 336</b>	<b>468 896</b>	<b>10 045</b>	<b>85 741</b>	<b>108 173</b>	<b>9 007</b>	<b>58 603</b>
A WESTERN CANADA	197 327	521 336	468 896	10 045	85 741	108 173	9 007	58 603
B EASTERN CANADA								
<b>2 TOTAL IMPORTS OF CRUDE AND EQUIV.</b>	<b>10 755 595</b>	<b>10 305 154</b>	<b>18 472 659</b>	<b>1 439 187</b>	<b>1 512 623</b>	<b>1 430 826</b>	<b>1 810 523</b>	<b>1 523 905</b>
A ALGERIA	626 118	1 399 032	1 773 228	163 000	327 486	164 916	329 629	162 079
B IRAN		100 653						
C IRAQ								
D KUWAIT	526 737		526 737					
E LIBYA								
F MEXICO	584 862	532 905	898 943	41 777	116 135	87 543	68 626	
G NIGERIA	304 452	885 008	756 339		147 484	159 263		145 140
H NORWAY	1 719 515	2 340 262	3 731 369	420 949	315 344	160 624	784 734	330 203
I SAUDI ARABIA	422 630		422 630					
J UNITED ARAB EMIRATES								
K UNITED KINGDOM	5 237 864	4 196 451	8 348 695	599 529	454 454	777 921	572 958	705 969
L UNITED STATES								
M VENEZUELA	1 233 588	747 082	1 819 476	213 932	151 720	80 559	54 576	85 101
N OTHERS	99 829	103 761	195 242					95 413
<b>3 TOTAL CRUDE AND EQUIV. RECEIVED BY REFS (1+2)</b>	<b>10 952 922</b>	<b>10 826 490</b>	<b>18 941 555</b>	<b>1 449 232</b>	<b>1 598 364</b>	<b>1 538 999</b>	<b>1 819 530</b>	<b>1 582 508</b>
A BY PIPELINE	6 390 154	5 924 229	10 878 831	865 283	759 535	890 726	854 087	1 119 046
B BY OTHER MEANS	4 562 768	4 902 261	8 062 724	583 949	838 829	648 273	965 443	463 462
<b>4 OPENING INVENTORY CRUDE</b>	<b>522 113</b>	<b>673 368</b>	<b>522 113</b>	<b>816 741</b>	<b>675 337</b>	<b>724 068</b>	<b>605 373</b>	<b>829 303</b>
5 CLOSING INVENTORY CRUDE	816 741	730 288	673 368	675 337	724 068	605 373	829 303	673 368
6 LOSSES & ADJUSTMENTS	- 129	19	- 838		2	-1		- 710
<b>7 CRUDE &amp; EQUIV. CHARGED</b>	<b>10 658 423</b>	<b>10 769 551</b>	<b>18 791 138</b>	<b>1 590 636</b>	<b>1 549 631</b>	<b>1 657 695</b>	<b>1 595 600</b>	<b>1 739 153</b>
A CONVENTIONAL CRUDE LIGHT	7 677 997	8 371 603	13 853 809	1 236 626	1 144 459	1 156 559	1 240 055	1 398 113
B CONVENTIONAL CRUDE HEAVY	2 763 169	2 397 859	4 715 914	349 926	405 172	501 136	355 471	341 040
C SYNTHETIC CRUDE OIL								
D CRUDE BITUMEN								
E CONDENSATE & PENTANES	217 257	89	221 415	4 084			74	
<b>8 OTHER MATERIALS CHARGED</b>	<b>570 504</b>	<b>312 376</b>	<b>840 575</b>	<b>72 409</b>	<b>58 025</b>	<b>46 593</b>	<b>68 058</b>	<b>24 986</b>
A CRUDE TOPS	58 081		64 477	6 396				
B CRUDE BOTTOMS	15 459		15 459					
C LPG'S	53 315	68 441	105 794	6 956	8 386	12 389	12 840	11 908
D NATURAL GAS								
E LUBES FOR REPROCESSING								
F OTHER FEEDSTOCKS	443 649	243 935	654 845	59 057	49 639	34 204	55 218	13 078
<b>9 TOTAL FEED CHARGED (7+8)</b>	<b>11 228 927</b>	<b>11 081 927</b>	<b>19 631 713</b>	<b>1 663 045</b>	<b>1 607 656</b>	<b>1 704 288</b>	<b>1 663 658</b>	<b>1 764 139</b>
<b>10 REFINERY LOSSES</b>	<b>- 379 570</b>	<b>- 406 085</b>	<b>- 648 043</b>	<b>-67 909</b>	<b>-24 540</b>	<b>-76 473</b>	<b>-46 757</b>	<b>-52 794</b>
<b>TOTAL, ALL PRODUCTS</b>								
<b>1 REFINERY PRODUCTION</b>	<b>11 608 497</b>	<b>11 488 012</b>	<b>20 279 756</b>	<b>1 730 954</b>	<b>1 632 196</b>	<b>1 780 761</b>	<b>1 710 415</b>	<b>1 816 933</b>
<b>4 TRANSFERS TO REFINERY FEEDSTOCKS</b>	<b>570 504</b>	<b>312 376</b>	<b>840 575</b>	<b>72 409</b>	<b>58 025</b>	<b>46 593</b>	<b>68 058</b>	<b>24 986</b>
5 IMPORTS	1 753 719	1 222 053	2 896 095	249 033	252 141	150 768	282 587	207 847
6 EXPORTS	741 009	1 007 646	1 488 488	178 007	101 240	157 652	122 938	187 642
7 INTERPROVINCIAL -IN-	1 439 227	1 286 063	2 803 867	313 956	332 044	189 528	240 589	288 523
8 INTERPROVINCIAL -OUT-	2 558 150	2 168 156	4 816 986	502 794	525 496	434 835	434 441	361 270
9 CLOSING INVENTORY	2 141 126	2 314 069	2 314 952	2 043 004	2 107 442	2 180 285	2 322 677	2 314 952
10 REC. FROM NON-REP. COS.	164 644	166 339	320 290	9 497	54 968	28 715	37 195	25 271
11 REC. FROM REP. COS.	6 105 649	5 790 010	10 689 777	860 758	893 152	909 181	979 137	941 900
12 DEL. TO REPORTING COS.	6 158 093	5 912 058	10 698 063	844 795	925 321	837 714	936 709	995 431
13 LOSSES & ADJUSTMENTS	71 153	13 307	78 201	-1 452	26 216	-15 460	-37 593	35 337
14 OWN CONSUMPTION	678 602	649 022	1 103 863	93 511	58 775	93 473	90 991	88 511
<b>15 DOMESTIC SALES</b>	<b>10 258 722</b>	<b>9 890 795</b>	<b>17 754 280</b>	<b>1 572 256</b>	<b>1 404 990</b>	<b>1 431 303</b>	<b>1 491 987</b>	<b>1 595 022</b>



**TABLEAU 1. APPROVISIONNEMENT ET UTILISATION, PRODUITS PÉTROLIERS, QUÉBEC, JUILLET 1995**

JAN. 1995	FEB. 1995	MAR. 1995	APR. 1995	MAY 1995	JUNE 1995	JULY 1995	JULY 1994	
JAN. 1995	FÉV. 1995	MARS 1995	AVR. 1995	MAI 1995	JUIN 1995	JUI. 1995	JUI. 1994	MÈTRES CUBES
59 664	39 366	48 718	98 385	87 962	132 852	54 389	65 227	ARRIVAGES DE PÉTROLE BRUT & ÉQUIV. DOMESTIQUE DE L'OUEST DU CANADA DE L'EST DU CANADA
59 664	39 366	48 718	98 385	87 962	132 852	54 389	65 227	A B
1 742 061	1 542 014	1 388 942	1 310 763	1 587 825	1 314 926	1 418 623	1 655 780	TOTAL DES IMPORTATIONS DE BRUT ET D'ÉQUIVALENTS
163 300	311 287	163 499	164 202	165 995 100 653	164 816	265 933	162 643	2 A B C D E F G H I J K L M N
62 607	89 417	149 004		48 263	101 502	82 112	78 549	ALGÉRIE
149 354	155 973			143 648	436 033			IRAN
717 503	376 196		321 814	451 414		318 248	626 963	IRAQ
								KOÛEÏT
								LYBIE
								MEXIQUE
								NIGÉRIA
								NORVÈGE
								ARABIE SAOUDITE
								ÉMIRATS ARABES UNIS
566 181	586 779	842 970	742 456	426 317	460 102	571 646	540 687	ROYAUME-UNI
								ÉTATS UNIS
83 116	22 362	78 382	82 291	147 774 103 761	152 473	180 684	246 938	VÉNÉZUELA
								AUTRES
1 801 725	1 581 380	1 437 660	1 409 168	1 675 787	1 447 778	1 473 012	1 721 007	TOTAL ARRIV. DE BRUT ET ÉQUIV. AUX RAFFS. (1+2)
877 431	806 133	957 462	763 184	784 259	846 929	888 831	1 029 181	3 A
924 294	775 247	480 198	645 964	891 528	600 849	584 181	691 826	PAR PIPE-LINE B
673 368	766 023	863 758	729 389	828 755	1 055 657	921 289	735 988	STOCKS DE BRUT - DÉBUT
766 023	863 758	729 389	828 755	1 055 657	921 289	750 288	816 741	4 5
-1	-2	20			1	1	6	PERTES ET RECTIFICATIONS
								6
1 709 071	1 483 647	1 572 009	1 309 782	1 448 885	1 582 145	1 664 012	1 640 248	BRUT & ÉQUIV. INTRODUIT
1 333 966	1 191 728	1 238 737	1 115 689	1 185 416	1 195 680	1 110 387	1 111 493	7 A B C D E
375 016	291 919	333 272	194 093	263 469	386 465	553 625	512 063	BRUT CONVENTIONNEL LÉGER BRUT CONVENTIONNEL LOURD PÉTROLE BRUT SYNTHÉTIQUE PÉTROLE BITUMINEUX LOURD CONDENSATS ET PENTANES
89							16 692	
29 029	24 982	30 342	24 754	66 827	65 798	70 644	102 190	AUTRES MAT. UTILISÉES
								8
8 937	8 815	10 137	12 692	10 240	9 884	7 736	8 560	PRODUITS DE DÉCANTATION RÉSIDUS DE BRUT
								A B C D E F
20 092	16 167	20 205	12 062	56 587	55 914	62 908	93 630	GPL GAZ NATUREL LUBRIFIANTS RECYCLABLES AUTRES CHARGES D'ALIMEN.
1 738 100	1 508 629	1 602 351	1 334 536	1 515 712	1 647 943	1 734 656	1 742 438	TOTAL ALIMENTATION(7+8)
-65 210	-57 434	-66 509	-49 966	-67 387	-50 713	-48 866	-51 563	9 10
								PERTES EN RAFFINERIE
1 803 310	1 566 063	1 668 860	1 384 502	1 583 099	1 698 656	1 783 522	1 794 001	TOTAL, TOUS LES PRODUITS PROD. DES RAFFINERIES
								1
29 029	24 982	30 342	24 754	66 827	65 798	70 644	102 190	RETOUR POUR ALIMENTATION DES RAFFINERIES
151 030	127 635	124 728	96 629	198 229R	257 295	266 507	377 998	4
131 396	131 878	134 925	94 576	172 607	184 451	157 813	80 390	IMPORTATIONS
127 818	151 554	151 327	218 673	157 193	199 970	279 528	239 396	EXPORTATIONS
251 188	242 077	205 499	271 185	393 930R	384 113	420 164	299 682	ENTRÉES INTER-PROVINCES
2 489 427	2 409 691	2 517 251	2 440 934	2 179 583	2 100 924	2 314 069	2 141 126	7 8
15 855	21 850	23 962	23 562	20 243	14 025	46 842	14 110	INVENTAIRE DE FERMETURE
934 835	795 021	834 262	832 649	717 611	759 618	916 014	940 035	ARRIV. SOC. NON-DÉCLAR.
944 333	798 986	822 128	868 177	767 685	812 508R	898 321	991 075	ARRIV. DES SOC. DÉCLAR.
								EXPÉD. AUX SOC. DÉCLAR.
17 444	5 070	2 973	-2 966	2 126	-6 615	-4 725	-1 764	PERTES & RECTIFICATIONS
94 636	91 207	99 188	88 109	90 490	87 730	97 662	95 400	13 14
1 390 347	1 447 739	1 400 524	1 288 497	1 444 061	1 480 238R	1 439 389	1 522 785	AUTO CONSOMMATION VENTES INTÉRIEURES
								15

TABLE 1. SUPPLY AND DISPOSITION OF PETROLEUM PRODUCTS, QUEBEC, JULY 1995

CUBIC METRES	CUM. 1994	CUM. 1995	YEAR 1994	AUG. 1994	SEP. 1994	OCT. 1994	NOV. 1994	DEC. 1994
	CUM. 1994	CUM. 1995	ANN. 1994	AOÛT 1994	SEP. 1994	OCT. 1994	NOV. 1994	DÉC. 1994
<b>PROPANE &amp; PROPANE MIXES</b>								
1 PRODUCTION	180 441	207 647	315 369	30 938	27 234	25 215	23 566	27 975
2 INTERPRODUCT TRANSFERS	-25 231	-30 613	-46 565	-5 133	-4 690	-3 345	-3 475	-4 691
A. OF WHICH TO PETROCHEMS								
3 NET PRODUCTION	155 210	177 034	268 804	25 805	22 544	21 870	20 091	23 284
4 TRANSFERS TO REF. FEED.								
5 IMPORTS								
6 EXPORTS	2 445	755	3 161	640	1			75
7 INTERPROVINCIAL -IN-	77		205	64	64			
8 INTERPROVINCIAL -OUT-	13 615	6 469	20 534	1 226	1 819	826	1 707	1 341
9 CLOSING INVENTORY	1 651	10 622	4 700	4 486	9 095	17 398	18 521	4 700
10 REC. FROM NON-REP. COS.	269	5 015	8 834		5 725	2 840		
11 REC. FROM REP. COS.	13 428	11 151	20 273	1 206	1 761	830	1 707	1 341
12 TO REPORTING COS.	12 350	11 816	17 837	1 348	1 553		1 507	1 099
13 LOSSES & ADJUSTMENTS	512	2 544	20 964	2	49	- 578	2 161	18 818
14 OWN CONSUMPTION	1 595	602	3 010	332	674	106	49	254
15 DOMESTIC SALES	139 381	165 092	230 455	20 692	21 389	16 883	15 251	16 859
16 TOTAL EXPORT(N.E.B.145)	50 414	33 129	83 493	9 206	6 751	4 521	4 807	7 794
<b>BUTANE &amp; BUTANE MIXES</b>								
1 PRODUCTION	106 558	86 532	149 088	31 083	10 763	706	720	- 742
2 INTERPRODUCT TRANSFERS	-4 933	-4 308	-13 625			-6 518	- 559	-1 615
A. OF WHICH TO PETROCHEMS								
3 NET PRODUCTION	101 625	82 224	135 463	31 083	10 763	-5 812	161	-2 357
4 TRANSFERS TO REF. FEED.	53 315	68 441	105 794	6 956	8 386	12 389	12 840	11 908
5 IMPORTS								
6 EXPORTS								
7 INTERPROVINCIAL -IN-								
8 INTERPROVINCIAL -OUT-	25 747		29 878	4 131				
9 CLOSING INVENTORY	1 621	6 391	2 399	7 170	8 559	8 987	11 280	2 399
10 REC. FROM NON-REP. COS.	53 315	72 669	112 366	6 956	8 386	18 961	12 840	11 908
11 REC. FROM REP. COS.								
12 TO REPORTING COS.								
13 LOSSES & ADJUSTMENTS	307	7 182	4 204	2	- 500	3	-2 132	6 524
14 OWN CONSUMPTION	11 870	53	12 940	1 070				
15 DOMESTIC SALES	68 434	75 225	98 968	20 331	9 874	329		
16 TOTAL EXPORT(N.E.B.145)	2 830		2 830					
<b>PETRO-CHEM FEEDSTOCKS</b>								
1 PRODUCTION	246 650	304 133	473 847	43 642	37 986	45 644	48 949	50 976
2 INTERPRODUCT TRANSFERS	22 252	23 349	36 448	3 201	2 827	3 173	1 983	3 012
A. OF WHICH ENERGY								
BACKFLOWS								
3 NET PRODUCTION	268 902	327 482	510 295	46 843	40 813	48 817	50 932	53 988
4 TRANSFERS TO REF. FEED.	22 998	46 964	58 670	3 906	4 713	17 592	4 826	4 635
5 IMPORTS								
6 EXPORTS	146 833	148 067	263 334	13 447	23 675	28 884	20 717	29 778
7 INTERPROVINCIAL -IN-			1 488		735		753	
8 INTERPROVINCIAL -OUT-	24 524	28 147	42 034	4 265	4 151	5 756	1 974	1 364
9 CLOSING INVENTORY	30 311	9 716	30 481	21 851	25 360	9 761	28 514	30 481
10 REC. FROM NON-REP. COS.	14 572	11 358	32 400		6 803		6 390	4 635
11 REC. FROM REP. COS.	4 157	4 369	6 981	1 013	738	811	154	108
12 TO REPORTING COS.	6 455		6 455					
13 LOSSES & ADJUSTMENTS	- 602	- 169	-1 902	-87	83	5	3	-1 304
14 OWN CONSUMPTION	250	65	283	17				16
15 DOMESTIC SALES	86 838	140 900	181 785	34 768	12 958	12 990	11 956	22 275
<b>NAPHTHA SPECIALTIES</b>								
1 PRODUCTION	32 981	14 293	42 657	1 625	1 020	3 034	604	3 393
2 INTERPRODUCT TRANSFERS	-10 661	5 415	-11 103	261	-78	-10	- 748	133
3 NET PRODUCTION	22 320	19 708	31 554	1 886	942	3 024	- 144	3 526
4 TRANSFERS TO REF. FEED.								
5 IMPORTS	827	166	1 330	226	134	53	33	57
6 EXPORTS	4 580	2 995	7 263	1 138	478	507	102	458
7 INTERPROVINCIAL -IN-	5 837	4 950	10 346	1 200	1 192	765	904	448
8 INTERPROVINCIAL -OUT-	172	355	420	2	67	91	1	87
9 CLOSING INVENTORY	8 742	8 511	5 688	7 920	6 794	7 297	4 992	5 688
10 REC. FROM NON-REP. COS.		92	4		4			
11 REC. FROM REP. COS.	65	62	115	4	9	12	12	13
12 TO REPORTING COS.	164	408	212					48
13 LOSSES & ADJUSTMENTS	- 487	132	186	189	211	184	118	-29
14 OWN CONSUMPTION		1						
15 DOMESTIC SALES	24 677	18 264	38 379	2 809	2 651	2 569	2 889	2 784

TABLEAU 1. APPROVISIONNEMENT ET UTILISATION, PRODUITS PÉTROLIERS, QUÉBEC, JUILLET 1995

JAN. 1995	FEB. 1995	MAR. 1995	APR. 1995	MAY 1995	JUNE 1995	JULY 1995	JULY 1994	MÈTRES CUBES
JAN. 1995	FÉV. 1995	MARS 1995	AVR. 1995	MAI 1995	JUIN 1995	JUI. 1995	JUI. 1994	
<b>PROPANE &amp; MÉL DE PROPANE</b>								
26 394	27 839	31 560	33 950	30 227	27 610	30 067	31 295	PRODUCTION 1
-4 768	-4 363	-4 308	-4 514	-4 673	-4 055	-3 932	-4 756	ÉCHANGES INTER-PRODUITS 2
21 626	23 476	27 252	29 436	25 554	23 555	26 135	26 539	PORTION POUR PÉTROCHIM. A. 3
	755						546	PRDDUCTION NETTE 3
2 019		2 616				1 834	3 109	RETOUR POUR ALIMENT. 4
8 511	2 300	1 147	22	5 918	7 755	10 622	1 651	IMPORTATIONS 5
2 824	1 959	1 853	750	1 285	2 083	1 197	3 109	EXPORTATIONS 6
1 817	2 620	1 628	952	1 842	1 559	1 398	1 436	ENTRÉES INTER-PROVINCES 7
1 294	927	38	-8	-8	307	-6	1	SORTIES INTER-PROVINCES 8
518	102	46	25	51	35	27	142	INVENTAIRE DE FERMETURE 9
16 391	27 242	25 930	30 342	24 073	21 902	21 212	23 528	ARRIV. SOC. NON-DÉCLAR. 10
8 647	7 460	7 315	4 392	5 315				ARRIV. DES SOC. DÉCLAR. 11
								EXPÉD. AUX SOC. DÉCLAR. 12
								PERTES & RECTIFICATIONS 13
								AUTO CONSOMMATION 14
								<b>VENTES INTÉRIEURES 15</b>
								<b>TOTAL EXPORT(O.N.E.145) 16</b>
<b>BUTANE ET MÉL DE BUTANE</b>								
905	1 535	3 348	14 580	27 693	22 832	15 639	29 437	PRODUCTION 1
- 235	- 305	-1 206	-1 705	- 857				ÉCHANGES INTER-PRODUITS 2
670	1 230	2 142	12 875	26 836	22 832	15 639	29 437	PORTION POUR PÉTROCHIM. A. 3
8 937	8 815	10 137	12 692	10 240	9 084	7 736	8 560	PRDDUCTION NETTE 3
								RETOUR POUR ALIMENT. 4
								IMPORTATIONS 5
								EXPORTATIONS 6
							5 619	ENTRÉES INTER-PROVINCES 7
								SORTIES INTER-PROVINCES 8
3 067	4 259	3 352	4 114	10 904	8 687	6 391	1 621	INVENTAIRE DE FERMETURE 9
8 937	8 815	11 225	14 397	11 097	9 084	8 314	8 560	ARRIV. SOC. NON-DÉCLAR. 10
								ARRIV. DES SOC. DÉCLAR. 11
								EXPÉD. AUX SOC. DÉCLAR. 12
2	37	- 195	2	2	5 121	2 213	3	PERTES & RECTIFICATIONS 13
	1		16	36			3 882	AUTO CONSOMMATION 14
		4 332	13 800	20 865	19 928	16 300	20 861	<b>VENTES INTÉRIEURES 15</b>
								<b>TOTAL EXPORT(O.N.E.145) 16</b>
<b>CHARGES PÉTROCHIMIQUES</b>								
51 510	45 038	50 842	44 732	33 612	36 984	41 415	39 414	PRODUCTION 1
3 977	3 351	3 363	3 438	3 572	2 839	2 809	3 580	ÉCHANGES INTER-PRODUITS 2
55 487	48 389	54 205	48 170	37 184	39 823	44 224	42 994	DONT LE RENVOI DES PRODUITS ÉNERGÉTIQUES A. 3
5 941	6 816	7 740	5 645	6 657	6 774	7 391	3 981	PRODUCTION NETTE 3
21 018	30 770	12 352	10 192	26 177	16 783	30 775	3 480	RETOUR POUR ALIMENT. 4
3 868	5 225	5 083	5 288	5 226	2 244	1 213	4 692	IMPORTATIONS 5
34 652	35 952	45 150	52 068	29 780	24 526	9 716	30 311	EXPORTATIONS 6
390	6 816	1 547	1 446	1 549	496	540	3 981	ENTRÉES INTER-PROVINCES 7
	395	1 410	493	645			657	SORTIES INTER-PROVINCES 8
19	- 190	-3	-20	28		-3	15	INVENTAIRE DE FERMETURE 9
17		13		22	13			ARRIV. SOC. NON-DÉCLAR. 10
20 843	11 679	22 779	22 086	23 556	19 759	20 198	6 110	ARRIV. DES SOC. DÉCLAR. 11
								EXPÉD. AUX SOC. DÉCLAR. 12
								PERTES & RECTIFICATIONS 13
								AUTO CONSOMMATION 14
								<b>VENTES INTÉRIEURES 15</b>
								<b>PROD SPÉCIAUX BASE/MAPH</b>
1 188	2 821	417	2 891	2 971	3 828	177	3 798	PRODUCTION 1
685	3 263	-62	2 87	448	698	96	339	ÉCHANGES INTER-PRODUITS 2
1 873	6 084	355	3 178	3 419	4 526	273	4 137	PRDDUCTION NETTE 3
								RETOUR POUR ALIMENT. 4
55		23	27	25	15	23	127	IMPORTATIONS 5
491	352	503	578	448	473	150	1 314	EXPORTATIONS 6
687	805	607	388	740	800	923	1 255	ENTRÉES INTER-PROVINCES 7
96	1	50	62	88	21	37	1	SORTIES INTER-PROVINCES 8
4 618	8 960	7 202	7 531	8 280	9 821	8 511	8 742	INVENTAIRE DE FERMETURE 9
4	5	14	15	7	9	8	6	ARRIV. SOC. NON-DÉCLAR. 10
		7	73	44	244	40	80	ARRIV. DES SOC. DÉCLAR. 11
52	311	19	-28	-16	- 126	-80	-84	EXPÉD. AUX SOC. DÉCLAR. 12
1	1							PERTES & RECTIFICATIONS 13
								AUTO CONSOMMATION 14
3 048	1 887	2 178	2 594	2 878	3 197	2 482	2 550	<b>VENTES INTÉRIEURES 15</b>

TABLE 1. SUPPLY AND DISPOSITION OF PETROLEUM PRODUCTS, QUEBEC, JULY 1995

CUBIC METRES	CUM. 1994	CUM. 1995	YEAR 1994	AUG. 1994	SEP. 1994	OCT. 1994	NOV. 1994	DEC. 1994
	CUM. 1994	CUM. 1995	ANN. 1994	ADOT 1994	SEP. 1994	OCT. 1994	NOV. 1994	DÉC. 1994
<b>AVIATION GASOLINE</b>								
1 PRODUCTION	16 810	26 509	38 852	3 968	5 239	6 304	3 305	3 226
2 INTERPRODUCT TRANSFERS	- 494	- 591	- 668	-66	- 113	-17	58	-36
3 NET PRODUCTION	16 316	25 918	38 184	3 902	5 126	6 287	3 363	3 190
4 TRANSFERS TO REF. FEED.								
5 IMPORTS								
6 EXPORTS	457	2 969	1 608	299	352	238	198	64
7 INTERPROVINCIAL -IN-	964	3 711	1 090					126
8 INTERPROVINCIAL -OUT-	9 870	13 177	26 586	2 714	1 927	2 138	7 360	2 577
9 CLOSING INVENTORY	13 500	8 465	12 627	9 068	8 246	11 271	14 664	12 627
10 REC. FROM NON-REP. COS.								
11 REC. FROM REP. COS.	14 721	14 985	32 357	1 365	3 552	2 279	10 367	75
12 TO REPORTING COS.	14 377	26 100	35 145	2 986	6 351	3 812	5 051	588
13 LOSSES & ADJUSTMENTS	339	-5 069	-1 384	1 761	- 304	-1 573	-2 961	1 354
14 OWN CONSUMPTION								
15 DOMESTIC SALES	5 571	11 599	11 162	1 937	1 174	926	709	845
<b>MOTOR GASOLINE</b>								
1 PRODUCTION	4 457 452	4 675 725	7 731 198	656 624	636 949	696 310	591 782	692 081
2 INTERPRODUCT TRANSFERS	4 268	26 849	22 592	1 977	2 754	5 817	6 427	1 349
3 NET PRODUCTION	4 461 720	4 702 574	7 753 790	658 601	639 703	702 127	598 209	693 430
4 TRANSFERS TO REF. FEED.								
5 IMPORTS	790 154	416 280	1 208 800	110 353	94 226	77 635	54 255	82 177
6 EXPORTS	34 952	72 089	48 455	4 530	4 651	3 022	677	623
7 INTERPROVINCIAL -IN-	489 357	412 173	930 838	82 509	77 516	57 790	86 726	136 940
8 INTERPROVINCIAL -OUT-	1 145 186	1 025 378	2 113 904	212 192	221 077	190 107	189 970	155 372
9 CLOSING INVENTORY	630 824	726 364	656 438	596 370	545 100	625 414	568 157	656 438
10 REC. FROM NON-REP. COS.								
11 REC. FROM REP. COS.	3 082 832	3 034 817	5 387 087	502 328	470 814	493 163	442 961	394 989
12 TO REPORTING COS.	3 197 480	3 058 071	5 491 082	480 208	481 046	473 600	428 227	430 521
13 LOSSES & ADJUSTMENTS	52 649	3 525	62 844	-1 745	-5 283	-1 477	13 932	4 768
14 OWN CONSUMPTION	260	194	449	36	37	44	35	37
15 DOMESTIC SALES	4 387 417	4 336 661	7 532 048	693 024	632 001	585 105	606 567	627 934
<b>SALES BY GRADE:</b>								
16 PREMIUM	977 338	764 479	1 615 476	137 109	131 048	122 718	123 929	123 334
17 MID GRADE	315 605	280 188	550 805	67 376	43 004	39 456	42 424	42 940
18 REGULAR NO-LEAD	3 089 559	3 291 994	5 359 338	488 539	456 478	422 931	440 171	461 660
19 REGULAR LEADED	4 915	6 429	6 429	1 471	1 471		43	
20 RETAIL SALES OF MOGAS	4 032 247	3 985 866	6 920 662	638 226	582 028	536 407	556 083	575 671
<b>AV-TURBO FUEL KERO TYPE</b>								
1 PRODUCTION	380 768	463 289	646 846	70 603	54 971	73 586	27 190	39 728
2 INTERPRODUCT TRANSFERS	729	-8 073	6 906	1 837	- 996	-1 667	6 526	-1 523
3 NET PRODUCTION	381 497	455 216	651 752	72 440	53 975	71 919	33 716	38 205
4 TRANSFERS TO REF. FEED.								
5 IMPORTS	136 840	41 200	332 455	24 554	24 966	35 796	65 099	45 200
6 EXPORTS								
7 INTERPROVINCIAL -IN-	51 240	70 348	112 246	11 466	17 488	11 092	8 188	12 772
8 INTERPROVINCIAL -OUT-	125 400	163 566	295 647	42 446	25 111	14 935	46 370	41 385
9 CLOSING INVENTORY	41 465	62 088	72 543	43 276	57 146	96 437	85 760	72 543
10 REC. FROM NON-REP. COS.								
11 REC. FROM REP. COS.	152 334	141 475	280 502	23 460	16 652	21 468	11 007	55 581
12 TO REPORTING COS.	149 745	149 065	283 765	23 124	17 349	15 173	23 499	54 875
13 LOSSES & ADJUSTMENTS	4 033	3 607	5 634	237	64	196	614	490
14 OWN CONSUMPTION	8		8					
15 DOMESTIC SALES	459 563	402 536	777 661	64 302	56 687	70 680	58 204	68 225
<b>AV-TURBO FUEL NAPH TYPE</b>								
1 PRODUCTION	68 348	35 662	103 193	10 684	4 450	6 014	5 730	7 967
2 INTERPRODUCT TRANSFERS	-3 299	- 658	-1 721	1 946	-85	-80	- 120	-83
3 NET PRODUCTION	65 049	35 004	101 472	12 630	4 365	5 934	5 610	7 884
4 TRANSFERS TO REF. FEED.								
5 IMPORTS		92	30			30		
6 EXPORTS								
7 INTERPROVINCIAL -IN-	3 120	27 765	40 352	6 514	8 365	5 949	7 243	9 161
8 INTERPROVINCIAL -OUT-	16 272	30 123	39 833	4 100	4 541	3 411	5 273	6 236
9 CLOSING INVENTORY	14 945	21 469	31 397	23 184	21 911	23 447	25 392	31 397
10 REC. FROM NON-REP. COS.								
11 REC. FROM REP. COS.	20 849	26 105	30 385	3 746	1 570	1 642	1 966	612
12 TO REPORTING COS.	24 760	29 154	33 427	3 295	3 006	776	740	850
13 LOSSES & ADJUSTMENTS	-2 880	-5 490	-4 791	- 424	- 805	- 276	-15	- 391
14 OWN CONSUMPTION	7	3	9	1				1
15 DOMESTIC SALES	55 152	44 918	91 542	7 679	8 831	8 048	6 876	4 956

TABLEAU 1. APPROVISIONNEMENT ET UTILISATION, PRODUITS PÉTROLIERS, QUÉBEC, JUILLET 1995

JAN. 1995	FEB. 1995	MAR. 1995	APR. 1995	MAY 1995	JUNE 1995	JULY 1995	JULY 1994	MÈTRES CUBES
JAN. 1995	FÉV. 1995	MARS 1995	AVR. 1995	MAI 1995	JUIN 1995	JUI. 1995	JUI. 1994	
								<b>ESSENCE D'AVIATION</b>
		3 041		8 820	10 100	4 548	6 744	PRODUCTION 1
-67	-8	-7	- 523	-15	-25	54	-24	ÉCHANGES INTER-PRODUITS 2
-67	-8	3 034	- 523	8 805	10 075	4 602	6 720	PRODUCTION NETTE 3
								RETOUR POUR ALIMENT. 4
								IMPORTATIONS 5
126	32	32	302	560	1 080	837	221	EXPORTATIONS 6
38			2	3 326	295	50	2	ENTRÉES INTER-PROVINCES 7
375	290	1 092	1 001	5 013	2 399	3 007	2 597	SORTIES INTER-PROVINCES 8
12 145	10 777	11 558	7 498	11 578	12 617	8 465	13 500	INVENTAIRE DE FERMETURE 9
859	237	1 326	1 302	5 876	3 655	1 730	3 424	ARRIV. SOC. NON-DÉCLAR. 10
526	555	2 164	2 827	7 698	6 415	5 915	3 050	ARRIV. DES SOC. DÉCLAR. 11
								EXPÉD. AUX SOC. DÉCLAR. 12
- 319	199	- 586	- 329	-1 381	-82	-2 571	493	PERTES & RECTIFICATIONS 13
								AUTO CONSOMMATION 14
604	521	877	1 040	2 037	3 174	3 346	1 343	VENTES INTÉRIEURES 15
								<b>ESSENCE POUR MOTEURS</b>
678 233	658 505	698 222	683 249	655 593	676 888	705 835	637 656	PRODUCTION 1
-50	3 551	-2 272	1 929	-1 652	1 273	24 070	360	ÉCHANGES INTER-PRODUITS 2
678 183	662 056	695 950	685 178	653 941	677 361	729 905	638 016	PRODUCTION NETTE 3
								RETOUR POUR ALIMENT. 4
								IMPORTATIONS 5
43 326	41 356	42 711	27 802	76 602R	115 703	68 780	162 009	EXPORTATIONS 6
		97		26 003	45 989		355	ENTRÉES INTER-PROVINCES 7
58 108	56 785	55 905	58 516	53 103	55 684	74 072	65 304	SORTIES INTER-PROVINCES 8
115 891	92 775	77 539	111 120	184 193R	224 329	219 531	130 118	
734 333	800 543	927 190	972 286	849 614	695 379	726 364	630 824	INVENTAIRE DE FERMETURE 9
434 365	382 105	422 628	431 313	390 795	452 404	521 207	577 266	ARRIV. SOC. NON-DÉCLAR. 10
430 296	385 275	413 622	417 427	420 216	488 819	502 416	640 233	ARRIV. DES SOC. DÉCLAR. 11
								EXPÉD. AUX SOC. DÉCLAR. 12
12 218	4 153	6 732	-3 081	2 397	-11 913	-6 981	-2 870	PERTES & RECTIFICATIONS 13
34	44	28	13	30	20	25	32	AUTO CONSOMMATION 14
577 648	593 845	592 529	552 234	664 274	708 143	647 988	690 777	VENTES INTÉRIEURES 15
								VENTES PAR CATÉGORIE:
112 722	116 062	104 273	92 331	113 684	112 702	112 705	153 370	SUPER 16
39 713	38 931	37 820	34 018	44 306	43 229	42 171	46 952	INTERMÉDIAIRE 17
425 213	438 852	450 456	425 885	506 284	552 212	493 112	490 010	ORDINAIRE SANS PLOMB 18
							445	ORDINAIRE AVEC PLOMB 19
529 464	544 023	543 284	508 333	611 454	652 503	596 805	636 157	VENTES NETTES AU DÉTAIL 20
								<b>CARBURÉACTEUR-TYPE KÉRO</b>
91 641	29 417	75 376	70 008	58 886	77 852	60 109	62 443	PRODUCTION 1
-1 896	-1 286	-1 362	- 725	-1 000	- 692	-1 112	-1 060	ÉCHANGES INTER-PRODUITS 2
89 745	28 131	74 014	69 283	57 886	77 160	58 997	61 383	PRODUCTION NETTE 3
								RETOUR POUR ALIMENT. 4
					10 700	17 600	20 700	IMPORTATIONS 5
								EXPORTATIONS 6
6 231	10 281	10 972	5 714	16 428	17 240	19 994	7 003	ENTRÉES INTER-PROVINCES 7
		24 627	19 694	33 211	36 242	33 280	26 803	SORTIES INTER-PROVINCES 8
101 171	72 251	83 478	72 182	48 192	64 358	62 008	41 465	INVENTAIRE DE FERMETURE 9
13 323	11 256	23 022	21 688	19 715	30 294	22 177	28 827	ARRIV. SOC. NON-DÉCLAR. 10
15 577	11 464	22 883	21 664	21 218	31 867	24 392	26 848	ARRIV. DES SOC. DÉCLAR. 11
								EXPÉD. AUX SOC. DÉCLAR. 12
703	879	842	561	480	201	-59	212	PERTES & RECTIFICATIONS 13
							3	AUTO CONSOMMATION 14
64 829	45 683	48 429	66 062	63 110	50 918	63 505	82 968	VENTES INTÉRIEURES 15
								<b>CARBURÉACTEUR-TYPE NAPHT</b>
	4 952	5 821	8 639	1 461	5 306	9 483	11 892	PRODUCTION 1
- 120	-26	- 139	- 101	- 183	16	- 105	-2 027	ÉCHANGES INTER-PRODUITS 2
- 120	4 926	5 682	8 538	1 278	5 322	9 378	9 865	PRODUCTION NETTE 3
								RETOUR POUR ALIMENT. 4
								IMPORTATIONS 5
								EXPORTATIONS 6
43	5 590	680	6 824	1 972	8 367	4 287	4 112	ENTRÉES INTER-PROVINCES 7
3 073	3 487	5 540	3 336	5 429	4 614	4 644	4 112	SORTIES INTER-PROVINCES 8
23 062	25 833	20 064	25 129	12 798	17 433	21 469	14 945	INVENTAIRE DE FERMETURE 9
1 393	1 299	1 086	3 781	4 624	1 163	12 759	4 450	ARRIV. SOC. NON-DÉCLAR. 10
1 806	1 497	1 462	4 823	8 168		11 398	5 033	ARRIV. DES SOC. DÉCLAR. 11
								EXPÉD. AUX SOC. DÉCLAR. 12
- 240	- 186	- 386	- 456	-1 197	-1 273	-1 752	- 726	PERTES & RECTIFICATIONS 13
	2			1			2	AUTO CONSOMMATION 14
5 012	4 212	6 601	6 345	7 804	6 876	8 068	3 418	VENTES INTÉRIEURES 15

TABLE 1. SUPPLY AND DISPOSITION OF PETROLEUM PRODUCTS, QUEBEC, JULY 1995

CUBIC METRES	CUM. 1994	CUM. 1995	YEAR 1994	AUG. 1994	SEP. 1994	OCT. 1994	NOV. 1994	DEC. 1994
	CUM. 1994	CUM. 1995	ANN. 1994	AOOT 1994	SEP. 1994	OCT. 1994	NOV. 1994	DEC. 1994
<b>STOVE OIL KEROSENE</b>								
1 PRODUCTION	755 227	655 549	1 392 069	33 882	167 630	176 773	117 526	141 031
2 INTERPRODUCT TRANSFERS	- 599 465	- 592 405	-1 166 322	19 088	- 131 350	- 136 014	- 115 429	- 203 152
3 NET PRODUCTION	155 762	63 144	225 747	52 970	36 280	40 759	2 097	-62 121
4 TRANSFERS TO REF. FEED.								
5 IMPORTS	31 478	96 556	60 619	23 576		5 565		
6 EXPORTS	22 199	20 242	36 299	682	1 450	3 187	2 330	6 451
7 INTERPROVINCIAL -IN-	22 386	17 119	50 396	7 012	8 935	1 826	7 077	3 160
8 INTERPROVINCIAL -OUT-	73 624	44 384	170 488	17 957	15 045	19 662	23 037	21 163
9 CLOSING INVENTORY	192 940	156 667	156 464	250 535	272 300	272 854	264 832	156 464
10 REC. FROM NON-REP. COS.								
11 REC. FROM REP. COS.	417 606	341 259	731 580	33 583	69 460	51 436	72 489	87 006
12 TO REPORTING COS.	377 403	348 046	680 862	36 406	62 625	55 728	65 486	83 214
13 LOSSES & ADJUSTMENTS	-9 694	2 120	-40 891	-1 239	-1 123	-2 394	-25 633	- 808
14 OWN CONSUMPTION	1	5	2		1			
15 DOMESTIC SALES	101 981	103 078	196 340	5 740	14 912	22 849	24 465	26 393
<b>DIESEL FUEL OIL</b>								
1 PRODUCTION	1 940 990	2 081 581	3 412 210	332 454	218 940	307 345	299 167	313 314
2 INTERPRODUCT TRANSFERS	181 155	68 570	573 430	-53 027	85 745	136 253	93 851	129 453
3 NET PRODUCTION	2 122 145	2 150 151	3 985 640	279 427	304 685	443 598	393 018	442 767
4 TRANSFERS TO REF. FEED.								
5 IMPORTS	45 522	52 550	92 923	4 263	20 060		23 078	
6 EXPORTS	63 578	66 625	97 655	4 833	4 598	6 856	10 896	6 894
7 INTERPROVINCIAL -IN-	92 934	87 669	313 370	82 986	78 424	8 264	26 753	24 009
8 INTERPROVINCIAL -OUT-	371 231	374 892	934 013	154 890	119 307	108 154	89 299	91 132
9 CLOSING INVENTORY	318 024	301 050	363 524	209 556	159 982	248 799	303 728	363 524
10 REC. FROM NON-REP. COS.								
11 REC. FROM REP. COS.	1 225 903	1 392 146	2 352 609	215 828	241 899	224 856	234 616	209 507
12 TO REPORTING COS.	1 227 845	1 407 757	2 329 930	219 873	261 747	184 433	223 171	212 861
13 LOSSES & ADJUSTMENTS	7 422	7 952	7 955	- 887	298	-1 814	2 550	386
14 OWN CONSUMPTION	3 046	2 588	5 280	482	360	460	413	519
15 DOMESTIC SALES	1 796 451	1 885 176	3 307 278	311 781	308 332	289 812	296 207	304 695
16 LOW SULFUR	X	X	X	X	X	X	X	X
<b>LIGHT FUEL OIL (#2 &amp; 3)</b>								
1 PRODUCTION	896 197	724 810	1 562 647	78 443	92 797	85 954	188 569	220 687
2 INTERPRODUCT TRANSFERS	405 472	524 930	494 544	23 066	38 128	-2 035	-41 167	71 080
3 NET PRODUCTION	1 301 669	1 249 740	2 057 191	101 509	130 925	83 919	147 402	291 767
4 TRANSFERS TO REF. FEED.								
5 IMPORTS	85 593	39 263	123 726	7 150	20 787		10 196	
6 EXPORTS	220 025	374 583	359 235	22 895	25 571	21 092	26 769	42 883
7 INTERPROVINCIAL -IN-	357 129	348 231	664 847	65 061	75 892	69 187	40 142	57 436
8 INTERPROVINCIAL -OUT-	326 932	147 550	522 547	37 076	86 154	49 135	7 617	15 633
9 CLOSING INVENTORY	195 182	236 628	316 509	238 584	267 557	245 535	286 877	316 509
10 REC. FROM NON-REP. COS.								
11 REC. FROM REP. COS.	862 535	649 252	1 322 140	51 558	58 948	89 299	139 348	120 452
12 TO REPORTING COS.	861 097	720 515	1 317 204	52 575	59 538	80 924	123 132	139 938
13 LOSSES & ADJUSTMENTS	9 166	-1 473	-22 631	- 731	- 437	-4 730	-21 582	-4 317
14 OWN CONSUMPTION	385	492	607	41	24	54	38	65
15 DOMESTIC SALES	1 283 181	1 124 700	1 963 475	70 020	86 729	117 952	159 772	245 821
<b>HEAVY FUEL OIL (#4,5 &amp; 6)</b>								
1 PRODUCTION	1 109 655	843 886	1 834 728	126 626	120 259	161 405	161 486	155 297
2 INTERPRODUCT TRANSFERS	72 538	33 919	128 721	3 781	13 284	2 755	49 720	-13 357
3 NET PRODUCTION	1 182 193	877 805	1 963 449	130 407	133 543	164 160	211 206	141 940
4 TRANSFERS TO REF. FEED.								
5 IMPORTS	125 458	148 737	220 810		38 311		22 246	34 795
6 EXPORTS	199 675	178 298	452 770	99 461	31 065	58 469	56 656	7 444
7 INTERPROVINCIAL -IN-	340 088	247 589	533 306	43 000	45 737	26 068	46 253	32 160
8 INTERPROVINCIAL -OUT-	259 061	152 906	321 364	2 658	29 052	4 120	18 912	7 561
9 CLOSING INVENTORY	246 717	288 506	220 300	176 678	218 240	181 466	227 260	220 300
10 REC. FROM NON-REP. COS.								
11 REC. FROM REP. COS.	259 894	155 549	462 887	24 226	26 038	21 143	60 795	70 791
12 TO REPORTING COS.	243 905	149 964	449 608	20 093	30 270	21 304	63 722	70 314
13 LOSSES & ADJUSTMENTS	4 947	-1 767	6 673	747	140	- 121	-3 871	4 831
14 OWN CONSUMPTION	145 757	155 092	243 578	18 380	16 464	18 438	20 661	23 878
15 DOMESTIC SALES	1 022 312	726 981	1 700 900	126 333	95 076	145 935	138 626	172 618
16 LOW SULFUR	X	X	X	X	X	X	X	X

**TABLEAU 1. APPROVISIONNEMENT ET UTILISATION, PRODUITS PÉTROLIERS, QUÉBEC, JUILLET 1995**

JAN. 1995	FEB. 1995	MAR. 1995	APR. 1995	MAY 1995	JUNE 1995	JULY 1995	JULY 1994	MÈTRES CUBES
JAN. 1995	FÉV. 1995	MARS 1995	AVR. 1995	MAI 1995	JUIN 1995	JUI. 1995	JUI. 1994	
<b>MAZOUT POUR POELES</b>								
194 860	152 502	97 854	5 679	47 260	37 693	139 701	98 841	PRODUCTION 1
- 108 800	- 171 133	- 157 853	-23 814	-43 060	2 538	-90 283	-7 987	ÉCHANGES INTER-PRODUITS 2
86 060	-38 631	-59 999	-18 135	4 200	40 231	49 418	90 854	PRODUCTION NETTE 3
<b>RETOUR POUR ALIMENT.</b>								4
33 821	14 810	16 193				31 732	23 365	IMPORTATIONS 5
5 622	6 154	3 647	2 061	1 000	741	1 017	196	EXPORTATIONS 6
429	4 991	1 526	3 272	536	1 601	4 764	99	ENTRÉES INTER-PROVINCES 7
9 497	17 496	4 663	3 218	3 478	3 999	2 033	5 780	SORTIES INTER-PROVINCES 8
242 604	193 455	109 600	58 143	54 009	84 720	156 667	192 940	INVENTAIRE DE FERMETURE 9
91 615	102 854	46 978	3 577	20 938	15 097	60 200	20 225	ARRIV. SOC. NON-DÉCLAR. 10
87 117	77 404	65 850	19 848	20 466	14 473	62 888	20 123	ARRIV. DES SOC. DÉCLAR. 11
								EXPÉD. AUX SOC. DÉCLAR. 12
- 666	1 252	-1 549	2 251	486	595	- 249	- 884	PERTES & RECTIFICATIONS 13
					5		1	AUTO CONSOMMATION 14
<b>24 215</b>	<b>30 867</b>	<b>15 942</b>	<b>12 793</b>	<b>4 378</b>	<b>6 405</b>	<b>8 478</b>	<b>2 676</b>	<b>VENTES INTÉRIEURES 15</b>
<b>CARBURANT DIESEL</b>								
192 287	218 644	259 309	369 612	369 604	378 720	293 405	327 021	PRODUCTION 1
58 425	75 043	92 354	- 140 857	-71 887	-63 726	119 218	4 616	ÉCHANGES INTER-PRDUIITS 2
<b>250 712</b>	<b>293 687</b>	<b>351 663</b>	<b>228 755</b>	<b>297 717</b>	<b>314 994</b>	<b>412 623</b>	<b>331 637</b>	<b>PRODUCTION NETTE 3</b>
<b>RETOUR POUR ALIMENT.</b>								4
26 656	4 721	6 067	3 994	6 593	6 783	25 894	18 494	IMPORTATIONS 5
7 134	3 920	6 405	11 168	8 758	15 144	31 333	8 899	EXPORTATIONS 6
2 865	57 010	22 364	55 863	59 160	60 408	39 409	29 385	ENTRÉES INTER-PROVINCES 7
61 189						58 898	56 359	SORTIES INTER-PROVINCES 8
318 240	286 387	374 234	320 327	257 288	190 324	301 050	318 024	INVENTAIRE DE FERMETURE 9
186 506	179 660	202 968	242 979	178 483	180 563	220 987	195 839	ARRIV. SOC. NON-DÉCLAR. 10
189 302	172 009	185 457	252 047	187 921	207 758R	213 263	202 026	ARRIV. OES SOC. DÉCLAR. 11
								EXPÉD. AUX SOC. DÉCLAR. 12
3 887	873	-4 084	662	810	2 328	3 476	-1 200	PERTES & RECTIFICATIONS 13
369	348	254	485	438	450	324	686	AUTO CONSOMMATION 14
<b>250 142</b>	<b>274 159</b>	<b>263 131</b>	<b>223 838</b>	<b>293 075</b>	<b>299 938R</b>	<b>280 893</b>	<b>251 154</b>	<b>VENTES INTÉRIEURES 15</b>
X	X	X	X	X	X	X	X	<b>FAIBLE TENEUR EN SOUFRE 16</b>
<b>MAZOUT LÉGER (NOS 2 &amp; 3)</b>								
234 233	163 773	125 854	34 345	51 206	40 112	75 287	84 405	PRODUCTION 1
50 334	86 326	67 915	161 998	114 107	56 749	-12 499	1 925	ÉCHANGES INTER-PRODUITS 2
<b>284 567</b>	<b>250 099</b>	<b>193 769</b>	<b>196 343</b>	<b>165 313</b>	<b>96 861</b>	<b>62 788</b>	<b>86 330</b>	<b>PRODUCTION NETTE 3</b>
<b>RETOUR POUR ALIMENT.</b>								4
4 452	4 451					30 360	8 216	IMPORTATIONS 5
37 747	34 813	105 223	70 584	54 841	55 937	15 438	12 114	EXPORTATIONS 6
41 692	55 451	53 400	70 249	27 456	27 527	72 456	48 527	ENTRÉES INTER-PROVINCES 7
10 540	7 009	13 639	19 808	51 544	14 871	30 139	27 782	SORTIES INTER-PROVINCES 8
342 817	267 133	180 950	198 532	181 790	175 729	236 628	195 182	INVENTAIRE DE FERMETURE 9
183 571	80 636	116 906	94 057	70 259	52 714	51 109	70 780	ARRIV. SOC. NON-DÉCLAR. 10
200 045	130 082	106 365	109 531	76 255	42 813	55 424	73 685	ARRIV. DES SOC. DÉCLAR. 11
								EXPÉD. AUX SOC. DÉCLAR. 12
1 023	-4 773	1 486	-51	341	175	326	- 796	PERTES & RECTIFICATIONS 13
112	96	80	57	62	64	21	51	AUTO CONSOMMATION 14
<b>238 507</b>	<b>299 094</b>	<b>223 465</b>	<b>143 138</b>	<b>96 727</b>	<b>69 303</b>	<b>54 466</b>	<b>56 549</b>	<b>VENTES INTÉRIEURES 15</b>
<b>MAZOUT LOURD(NOS 4,5 &amp; 6)</b>								
145 627	146 498	127 559	98 956	100 360	116 989	107 897	134 042	PRODUCTION 1
1 902	6 431	1 539	5 359	8 242	7 961	2 485	8 111	ÉCHANGES INTER-PRODUITS 2
<b>147 529</b>	<b>152 929</b>	<b>129 098</b>	<b>104 315</b>	<b>108 602</b>	<b>124 950</b>	<b>110 382</b>	<b>142 153</b>	<b>PRODUCTION NETTE 3</b>
<b>RETOUR POUR ALIMENT.</b>								4
4 000	43 918			25 800	59 811	15 208	31 758	IMPORTATIONS 5
3 458	54 197	6 974	5 017	48 795	2 949	56 908	73 028	EXPORTATIONS 6
17 803	17 911	12 287	49 588	31 435	60 124	58 441	10 791	ENTRÉES INTER-PROVINCES 7
18 017	33 408	13 043	18 716	24 293	17 707	27 722		SORTIES INTER-PROVINCES 8
219 271	256 418	272 157	271 314	218 857	307 855	288 506	246 717	INVENTAIRE DE FERMETURE 9
19 362	33 198	13 065	31 713	22 673	17 311	18 227	31 450	ARRIV. SOC. NON-DÉCLAR. 10
16 556	17 427	22 049	38 468	23 186	15 203	17 075	15 312	ARRIV. DES SOC. DÉCLAR. 11
								EXPÉD. AUX SOC. DÉCLAR. 12
- 526	- 243	832	1 830	- 933	-2 586	- 141	20	PERTES & RECTIFICATIONS 13
22 591	24 346	25 150	23 540	22 798	15 945	20 722	17 338	AUTO CONSOMMATION 14
<b>129 627</b>	<b>81 674</b>	<b>70 663</b>	<b>98 888</b>	<b>122 828</b>	<b>123 980</b>	<b>99 321</b>	<b>163 632</b>	<b>VENTES INTÉRIEURES 15</b>
X	X	X	X	X	X	X	X	<b>FAIBLE TENEUR EN SOUFRE 16</b>

TABLE 1. SUPPLY AND DISPOSITION OF PETROLEUM PRODUCTS, QUEBEC, JULY 1995

CUBIC METRES	CUM. 1994	CUM. 1995	YEAR 1994	AUG. 1994	SEP. 1994	OCT. 1994	NOV. 1994	DEC. 1994
	CUM. 1994	CUM. 1995	ANN. 1994	AOOT 1994	SEP. 1994	OCT. 1994	NOV. 1994	DEC. 1994
<b>ASPHALT</b>								
1 PRODUCTION	479 818	493 987	887 819	149 241	111 653	74 953	54 503	17 651
2 INTERPRODUCT TRANSFERS	259	- 291	149		111			- 221
5 IMPORTS	200	400	14 300	7 200	6 900			
6 EXPORTS	40 634	50 809	101 353	20 677	9 276	26 200	4 566	
7 INTERPROVINCIAL -IN-	2 285	696	13 658	1 543	3 208		6 539	83
8 INTERPROVINCIAL -OUT-	62 980	49 688	84 809	4 603	4 418	612	7 987	4 209
9 CLOSING INVENTORY	78 709	108 021	30 377	64 319	85 730	36 033	43 174	30 377
10 REC. FROM NON-REP. COS.						422	1 646	207
11 REC. FROM REP. COS.	20 449	5 700	23 056	332			33	
12 TO REPORTING COS.	18 753	6 382	19 859	755	318			
13 LOSSES & ADJUSTMENTS	24	- 231	2 252	-51	5 136	-3 135	- 496	772
14 OWN CONSUMPTION			18			18		
<b>15 DOMESTIC SALES</b>	<b>335 139</b>	<b>316 200</b>	<b>733 542</b>	<b>146 722</b>	<b>81 313</b>	<b>101 375</b>	<b>43 457</b>	<b>25 536</b>
<b>COKE</b>								
1 PRODUCTION	74 794	84 181	134 910	12 562	10 781	14 955	9 801	12 017
2 INTERPRODUCT TRANSFERS	- 259		- 259					
5 IMPORTS	343 000	349 600	611 800	42 900	42 600	31 300	107 000	45 000
6 EXPORTS								
7 INTERPROVINCIAL -IN-	4 283	8 654	9 402	2 259	2 860			
8 INTERPROVINCIAL -OUT-	983		983					
9 CLOSING INVENTORY	1 748	5 046	5 343	3 648	1 458	3 069	3 327	5 343
10 REC. FROM NON-REP. COS.	4 804		4 804					
11 REC. FROM REP. COS.								
12 TO REPORTING COS.								
13 LOSSES & ADJUSTMENTS	-1	262	-63	1		-40	1	-24
14 OWN CONSUMPTION	45 593	48 575	74 806	6 732	6 550	6 188	3 650	6 093
<b>15 DOMESTIC SALES</b>	<b>380 080</b>	<b>393 895</b>	<b>681 369</b>	<b>49 088</b>	<b>51 881</b>	<b>38 496</b>	<b>112 892</b>	<b>48 932</b>
<b>LUBE OILS &amp; GREASES</b>								
1 PRODUCTION	101 968	104 999	173 024	16 790	11 453	17 415	13 614	11 784
2 INTERPRODUCT TRANSFERS	- 400	8 342	7 828	2 156	2 113	281	1 596	2 082
4 TRANSFERS TO REF. FEED.								
5 IMPORTS	3 814	4 204	7 071	600	940	419	680	618
6 EXPORTS	5 161	449	23 854	9 405	123	9 089	27	49
7 INTERPROVINCIAL -IN-	59 098	48 121	105 065	9 328	10 047	7 650	8 479	10 463
8 INTERPROVINCIAL -OUT-	66 572	81 366	118 938	11 360	7 569	12 199	12 254	8 984
9 CLOSING INVENTORY	28 987	25 458	21 294	22 674	23 387	19 085	19 144	21 294
10 REC. FROM NON-REP. COS.	188	3	285	29	13	23	31	1
11 REC. FROM REP. COS.	5 683	5 640	10 465	1 051	920	914	989	908
12 TO REPORTING COS.	4 629	3 419	7 989	722	736	604	645	653
13 LOSSES & ADJUSTMENTS	2 849	2 904	7 656	707	909	-22	1 286	1 927
14 OWN CONSUMPTION	159	142	314	62	21	31	19	22
<b>15 DOMESTIC SALES</b>	<b>89 609</b>	<b>78 865</b>	<b>151 308</b>	<b>14 011</b>	<b>15 415</b>	<b>9 103</b>	<b>11 099</b>	<b>12 071</b>
<b>STILL GAS</b>								
1 PRODUCTION	469 670	441 207	789 831	66 358	61 917	68 134	66 126	57 626
2 INTERPRODUCT TRANSFERS								
9 CLOSING INVENTORY								
11 REC. FROM REP. COS.								
12 TO REPORTING COS.								
13 LOSSES & ADJUSTMENTS			27 273		27 273			
14 OWN CONSUMPTION	469 670	441 207	762 558	66 358	34 644	68 134	66 126	57 626
<b>15 DOMESTIC SALES</b>								
<b>OTHER PRODUCTS</b>								
1 PRODUCTION	290 170	244 022	591 468	65 431	58 154	17 014	97 777	62 922
2 INTERPRODUCT TRANSFERS	-41 931	-54 435	-28 355	913	-7 650	1 407	1 337	17 569
4 TRANSFERS TO REF. FEED.	494 191	196 971	676 111	61 547	44 926	16 612	50 392	8 443
5 IMPORTS	190 833	73 097	222 261	28 211	3 217			
6 EXPORTS	470	89 673	93 471			78		92 923
7 INTERPROVINCIAL -IN-	10 429	9 039	17 258	1 014	1 581	937	1 532	1 765
8 INTERPROVINCIAL -OUT-	35 981	50 155	95 008	3 174	5 258	23 689	22 680	4 226
9 CLOSING INVENTORY	335 760	339 147	384 868	363 685	396 577	373 432	417 055	384 868
10 REC. FROM NON-REP. COS.	91 496	77 202	161 597	2 512	34 037	6 891	17 934	8 727
11 REC. FROM REP. COS.	25 193	7 500	29 340	1 060	791	906	1 080	310
12 TO REPORTING COS.	19 150	1 361	26 688	3 410	782	1 360	1 516	470
13 LOSSES & ADJUSTMENTS	2 569	-2 722	4 222	66	505	310	-1 568	2 340
14 OWN CONSUMPTION	1	3	1					
<b>15 DOMESTIC SALES</b>	<b>22 936</b>	<b>66 705</b>	<b>58 068</b>	<b>3 019</b>	<b>5 767</b>	<b>8 251</b>	<b>3 017</b>	<b>15 078</b>



**TABLEAU 1. APPROVISIONNEMENT ET UTILISATION, PRODUITS PÉTROLIERS, QUÉBEC, JUILLET 1995**

JAN. 1995	FEB. 1995	MAR. 1995	APR. 1995	MAY 1995	JUNE 1995	JULY 1995	JULY 1994		MÈTRES CUBES
JAN. 1995	FÉV. 1995	MARS 1995	AVR. 1995	MAI 1995	JUIN 1995	JUI. 1995	JUI. 1994		
								<b>ASPHALTE</b>	
34 957	15 563	57 923	45 516	78 748	96 432	164 848	142 099	PRODUCTION	1
- 241		200			- 250			ÉCHANGES INTER-PRODUITS	2
			200	100	100			IMPORTATIONS	5
			1 718	8 108	19 722	21 261	21 424	EXPORTATIONS	6
7			689				1 959	ENTRÉES INTER-PROVINCES	7
7 976	1 293	8 933	8 247	3 305	4 910	15 024	7 541	SORTIES INTER-PROVINCES	8
45 154	34 702	50 534	61 214	94 266	91 102	108 021	78 709	INVENTAIRE DE FERMETURE	9
			42		2 681	2 977	759	ARRIV. SOC. NON-DÉCLAR.	10
					2 750	3 632		ARRIV. DES SOC. DÉCLAR.	11
								EXPÉD. AUX SOC. DÉCLAR.	12
- 626	- 161	- 168	- 262	896	30	60	425	PERTES & RECTIFICATIONS	13
								AUTO CONSOMMATION	14
12 596	24 883	33 526	26 064	33 487	74 715	110 929	114 428	VENTES INTÉRIEURES	15
								<b>COKE</b>	
13 949	12 371	11 866	10 650	12 713	11 637	10 995	10 648	PRODUCTION	1
								ÉCHANGES INTER-PRODUITS	2
25 100	22 800	65 200	68 100	60 900	31 400	76 100	76 400	IMPORTATIONS	5
	1 781			4 300	2 573		1 389	EXPORTATIONS	6
								ENTRÉES INTER-PROVINCES	7
								SORTIES INTER-PROVINCES	8
3 409	5 939	4 182	1 205	3 509	4 633	5 046	1 748	INVENTAIRE DE FERMETURE	9
								ARRIV. SOC. NON-DÉCLAR.	10
								ARRIV. DES SOC. DÉCLAR.	11
								EXPÉD. AUX SOC. DÉCLAR.	12
6 280	6 410	6 937	6 592	7 515	7 377	7 464	6 899	PERTES & RECTIFICATIONS	13
								AUTO CONSOMMATION	14
34 703	28 011	71 737	75 128	68 109	36 982	79 225	84 185	VENTES INTÉRIEURES	15
								<b>HUILES &amp; GRAISSES LUBRIF.</b>	
15 887	14 658	19 590	11 592	14 674	11 460	17 138	15 605	PRODUCTION	1
1 251	1 575	1 109	976	1 158	1 158	1 115	572	ÉCHANGES INTER-PRODUITS	2
								RETOUR POUR ALIMENT.	4
722	300	600	500	835	437	810	753	IMPORTATIONS	5
55	52	69	100	82	27	64	83	EXPORTATIONS	6
4 108	3 479	8 595	11 510	8 308	8 007	4 114	7 708	ENTRÉES INTER-PROVINCES	7
8 469	8 299	12 750	10 106	13 383	9 382	18 977	9 492	SORTIES INTER-PROVINCES	8
25 556	27 265	30 908	36 168	36 186	37 049	25 458	28 987	INVENTAIRE DE FERMETURE	9
1				1	1		11	ARRIV. SOC. NON-DÉCLAR.	10
699	746	681	907	881	759	967	809	ARRIV. DES SOC. DÉCLAR.	11
489	389	552	517	582	498	392	656	EXPÉD. AUX SOC. DÉCLAR.	12
1 010	1 725	1 021	-3 053	411	671	1 119	760	PERTES & RECTIFICATIONS	13
46	19	13	23	13	20	8	32	AUTO CONSOMMATION	14
8 337	8 565	12 527	12 532	11 368	10 361	15 175	15 987	VENTES INTÉRIEURES	15
								<b>GAZ DE DISTILLATION</b>	
64 869	59 838	66 667	57 438	59 524	63 803	69 068	66 332	PRODUCTION	1
								ÉCHANGES INTER-PRODUITS	2
								INVENTAIRE DE FERMETURE	9
								ARRIV. DES SOC. DÉCLAR.	11
								EXPÉD. AUX SOC. DÉCLAR.	12
64 869	59 838	66 667	57 438	59 524	63 803	69 068	66 332	PERTES & RECTIFICATIONS	13
								AUTO CONSOMMATION	14
								VENTES INTÉRIEURES	15
								<b>AUTRES PRODUITS</b>	
56 770	32 109	33 611	-27 335	29 747	81 210	37 910	92 329	PRODUCTION	1
- 397	-2 419	729	-1 748	-4 200	-4 484	-41 916	-3 649	ÉCHANGES INTER-PRODUITS	2
14 151	9 351	12 465	6 417	49 930	49 140	55 517	89 649	RETOUR POUR ALIMENT.	4
		1		33 967	39 129		67 934	IMPORTATIONS	5
55 745		-39			33 967			EXPORTATIONS	6
2 038	841	950	753	831	2 608	1 018	3 737	ENTRÉES INTER-PROVINCES	7
3 947	5 503	13 560	14 726	5 607	2 987	3 825	4 886	SORTIES INTER-PROVINCES	8
370 817	377 517	395 545	353 201	356 614	368 936	339 147	335 760	INVENTAIRE DE FERMETURE	9
6 917	6 219	11 190	7 719	2 581	4 140	38 436	1 289	ARRIV. SOC. NON-DÉCLAR.	10
724	671	2 325	32	1 430	389	1 929	2 434	ARRIV. DES SOC. DÉCLAR.	11
802	184	89		89	109	88	610	EXPÉD. AUX SOC. DÉCLAR.	12
- 387	266	-1 175	- 991	- 175	- 190	-70	2 867	PERTES & RECTIFICATIONS	13
						3		AUTO CONSOMMATION	14
5 845	15 417	5 878	1 613	5 492	24 657	7 803	2 619	VENTES INTÉRIEURES	15

TABLE 1. SUPPLY AND DISPOSITION OF PETROLEUM PRODUCTS, ONTARIO, JULY 1995

CUBIC METRES	CUM. 1994	CUM. 1995	YEAR 1994	AUG. 1994	SEP. 1994	OCT. 1994	NOV. 1994	DEC. 1994
	CUM. 1994	CUM. 1995	ANN. 1994	AOOT 1994	SEP. 1994	OCT. 1994	NOV. 1994	DÉC. 1994
<b>1 DOMESTIC CRUDE AND EQUIVALENT RECEIVED</b>	<b>13 838 089</b>	<b>13 916 361</b>	<b>23 596 797</b>	<b>2 002 843</b>	<b>1 963 212</b>	<b>1 861 887</b>	<b>1 958 125</b>	<b>1 972 641</b>
A WESTERN CANADA	13 680 322	13 742 283	23 333 543	1 981 350	1 942 339	1 841 767	1 937 942	1 949 823
B EASTERN CANADA	157 767	172 078	263 254	21 493	20 873	20 120	20 183	22 818
<b>2 TOTAL IMPORTS OF CRUDE AND EQUIV.</b>	<b>454 862</b>	<b>7 939</b>	<b>875 677</b>	<b>118 540</b>	<b>145 388</b>	<b>142 887</b>	<b>14 000</b>	
A ALGERIA								
B IRAN								
C IRAQ								
D KUWAIT								
E LIBYA								
F MEXICO								
G NIGERIA	32 058		32 058					
H NORWAY	22 994		22 994					
I SAUDI ARABIA								
J UNITED ARAB EMIRATES								
K UNITED KINGDOM	122 391		491 737	90 010	128 033	137 303	14 000	
L UNITED STATES	277 419	7 939	328 888	28 530	17 355	5 584		
M VENEZUELA								
N OTHERS								
<b>3 TOTAL CRUDE AND EQUIV. RECEIVED BY REFS (1+2)</b>	<b>14 292 951</b>	<b>13 922 300</b>	<b>24 472 474</b>	<b>2 121 383</b>	<b>2 108 600</b>	<b>2 004 774</b>	<b>1 972 125</b>	<b>1 972 641</b>
A BY PIPELINE	14 101 233	13 750 222	24 175 269	2 099 890	2 087 727	1 984 654	1 951 942	1 949 823
B BY OTHER MEANS	191 718	172 078	297 205	21 493	20 873	20 120	20 183	22 818
4 OPENING INVENTORY CRUDE	486 712	477 382	486 712	567 268	499 174	682 352	534 181	482 740
5 CLOSING INVENTORY CRUDE	567 268	536 950	477 382	499 174	682 352	534 181	482 740	477 382
6 LOSSES & ADJUSTMENTS	-3 882	-3 131	-3 541	-1 736	219	201	919	738
<b>7 CRUDE &amp; EQUIV. CHARGED</b>	<b>14 216 277</b>	<b>13 865 863</b>	<b>24 485 345</b>	<b>2 191 213</b>	<b>1 925 203</b>	<b>2 152 744</b>	<b>2 022 647</b>	<b>1 977 261</b>
A CONVENTIONAL CRUDE LIGHT	7 535 448	7 132 282	12 771 521	1 174 096	960 952	1 109 450	1 017 471	974 104
B CONVENTIONAL CRUDE HEAVY	3 258 930	3 726 562	5 802 027	534 637	519 373	509 618	479 452	500 017
C SYNTHETIC CRUDE OIL	2 418 426	1 917 330	4 244 912	363 707	391 218	371 669	361 336	338 556
D CRUDE BITUMEN								
E CONDENSATE & PENTANES	1 003 473	1 089 689	1 666 885	118 773	53 660	162 007	164 388	164 584
<b>8 OTHER MATERIALS CHARGED</b>	<b>2 378 534</b>	<b>2 524 088</b>	<b>4 440 687</b>	<b>304 017</b>	<b>246 250</b>	<b>460 918</b>	<b>484 711</b>	<b>566 257</b>
A CRUDE TOPS	585 349	630 429	932 813	45 993	36 837	44 020	112 866	107 748
B CRUDE BOTTOMS	120 998	352 765	370 437	6 228	29 529	119 726	39 881	54 075
C LPG'S	644 058	895 422	1 250 049	93 190	43 040	128 115	175 583	166 063
D NATURAL GAS	32 429	29 542	54 461	4 500	4 300	2 900	5 668	4 664
E LUBES FOR REPROCESSING	10 063	10 787	20 132	1 952	2 079	1 774	2 351	1 913
F OTHER FEEDSTOCKS	985 637	605 143	1 812 795	152 154	130 465	164 383	148 362	231 794
<b>9 TOTAL FEED CHARGED (7+8)</b>	<b>16 594 811</b>	<b>16 389 951</b>	<b>28 926 032</b>	<b>2 495 230</b>	<b>2 171 453</b>	<b>2 613 662</b>	<b>2 507 358</b>	<b>2 543 518</b>
10 REFINERY LOSSES	- 585 108	- 765 512	-1 010 516	-97 440	- 100 480	-71 811	-47 211	- 108 466
<b>TOTAL, ALL PRODUCTS</b>								
<b>1 REFINERY PRODUCTION</b>	<b>17 179 919</b>	<b>17 155 463</b>	<b>29 936 548</b>	<b>2 592 670</b>	<b>2 271 933</b>	<b>2 685 473</b>	<b>2 554 569</b>	<b>2 651 984</b>
4 TRANSFERS TO REFINERY FEEDSTOCKS	2 378 534	2 524 088	4 440 687	304 017	246 250	460 918	484 711	566 257
5 IMPORTS	587 933	489 339	1 368 944	194 860	201 167	173 971	154 223	56 790
6 EXPORTS	1 032 134	706 712	1 633 044	115 853	117 843	112 731	124 466	130 017
7 INTERPROVINCIAL -IM-	3 044 569	2 359 522	5 128 816	450 751	429 157	353 651	445 613	405 075
8 INTERPROVINCIAL -DUT-	1 283 960	863 555	2 370 044	220 488	196 552	151 779	285 438	231 827
9 CLOSING INVENTORY	2 133 753	2 452 284	2 413 584	2 140 037	2 182 416	2 240 012	2 424 611	2 413 584
10 REC. FROM NON-REP. COS.	923 459	1 463 853	1 831 542	108 992	103 183	198 451	187 148	310 309
11 REC. FROM REP. COS.	6 836 023	6 676 566	11 837 899	940 818	900 833	959 997	1 097 067	1 103 161
12 DEL. TO REPORTING COS.	6 783 984	6 624 851	11 798 712	953 724	887 261	1 007 734	1 089 258	1 076 751
13 LOSSES & ADJUSTMENTS	169 885	25 687	-67 467	28 089	18 117	-2 574	- 244 575	-36 409
14 OWN CONSUMPTION	1 314 217	1 298 536	2 279 838	220 795	157 545	184 288	199 267	203 726
<b>15 DOMESTIC SALES</b>	<b>15 579 885</b>	<b>16 062 614</b>	<b>27 339 756</b>	<b>2 438 861</b>	<b>2 240 326</b>	<b>2 399 071</b>	<b>2 315 456</b>	<b>2 366 177</b>

TABLEAU 1. APPROVISIONNEMENT ET UTILISATION, PRODUITS PÉTROLIERS, ONTARIO, JUILLET 1995

JAN. 1995	FEB. 1995	MAR. 1995	APR. 1995	MAY 1995	JUNE 1995	JULY 1995	JULY 1994	MÈTRES CUBES
JAN. 1995	FÉV. 1995	MARS 1995	AVR. 1995	MAI 1995	JUIN 1995	JUI. 1995	JUI. 1994	
2 189 082	1 877 379	2 123 096	1 927 587	1 814 451	1 884 774	2 097 992	2 113 273	ARRIVAGES DE PÉTROLE 1
2 166 970	1 856 523	2 097 777	1 902 462	1 785 282	1 860 335	2 072 934	2 090 845	BRUT & ÉQUIV. DOMESTIQUE A
22 112	20 856	25 319	25 125	29 169	24 439	25 058	22 428	DE L'OUEST DU CANADA B
	7 939						129 850	DE L'EST DU CANADA B
								TOTAL DES IMPORTATIONS 2
								DE BRUT ET D'ÉQUIVALENTS A
								ALGERIE B
								IRAN C
								IRAQ D
								KDWEIT E
								LYBIE F
							22 994	MEXIQUE G
								NIGÉRIA H
								NORVÈGE I
								ARABIE SAOUDITE J
							106 856	ÉMIRATS ARABES UNIS K
								ROYAUME-UNI L
								ÉTATS UNIS M
								VENEZUELA N
								AUTRES H
								TOTAL ARRIV. DE BRUT ET 3
								ÉQUIV. AUX RAFFS. (1+2) A
								PAR PIPE-LINE B
								PAR D'AUTRES MOYENS B
2 189 082	1 885 318	2 123 096	1 927 587	1 814 451	1 884 774	2 097 992	2 263 123	STOCKS DE BRUT - DÉBUT 4
2 166 970	1 864 462	2 097 777	1 902 462	1 785 282	1 860 335	2 072 934	2 197 701	STOCKS DE BRUT - FIN 5
22 112	20 856	25 319	25 125	29 169	24 439	25 058	45 422	PERTES ET RECTIFICATIONS 6
477 382	524 780	488 812	569 821	600 426	617 958	569 266	589 881	
524 780	488 812	569 821	600 426	617 958	617 958	569 266	567 268	
- 166	- 4 822	1	3 150	- 2 186	729	163	1 353	
2 141 850	1 926 108	2 042 086	1 893 832	1 799 105	1 932 737	2 130 145	2 264 383	BRUT & ÉQUIV. INTRODUIT 7
1 074 407	970 760	1 117 018	1 071 234	995 303	949 034	954 526	1 252 989	BRUT CONVENTIONNEL LÉGER A
577 640	450 722	454 261	425 599	675 374	506 213	656 753	487 573	BRUT CONVENTIONNEL LOURD B
328 427	349 383	296 606	244 903		337 009	361 002	371 279	PÉTROLE BRUT SYNTHÉTIQUE C
161 376	155 243	174 201	152 096	128 428	140 481	177 864	152 542	PÉTROLE BITUMINEUX LOURD D
367 873	349 078	413 704R	391 610	378 915R	309 560R	313 348	291 315	CONDENSATS ET PENTANES E
96 939	70 575	113 813	95 058	94 411	71 453	88 180	62 074	AUTRES MAT. UTILISÉES B
59 364	44 072	55 359	56 199	33 368	53 112	51 291		PRODUITS DE DÉCANTATION A
126 257	156 917	142 159	118 808	123 467	115 828	111 986	96 943	RÉSIDUS DE BRUT B
3 300	3 400	5 342	6 700	2 900	4 600	3 300	3 500	GPL C
2 078	1 878	1 316	1 335	1 196	1 352	1 632	1 875	GAZ NATUREL D
79 935	72 236	95 715R	113 510	123 573R	63 215R	56 959	126 923	LUBRIFIANTS RECYCLABLES E
2 509 723	2 275 186	2 455 790R	2 285 442	2 178 020R	2 242 297R	2 443 493	2 555 698	AUTRES CHARGES D'ALIMEN. F
- 123 344	- 171 982	- 117 608	- 80 217	- 73 044	- 93 368	- 105 949	- 100 052	TOTAL ALIMENTATION(7+8) 9
								PERTES EN RAFFINERIE 10
2 633 067	2 447 168	2 573 398R	2 365 659	2 251 064R	2 335 665R	2 549 442	2 655 750	TOTAL, TOUS LES PRODUITS
								PROD. DES RAFFINERIES 1
367 873	349 078	413 704R	391 610	378 915R	309 560R	313 348	291 315	RETDUR POUR ALIMENTATION 4
48 548	24 185	51 744	49 290	92 656R	115 687R	107 229	218 251	DES RAFFINERIES
123 430	99 016	97 098	97 209	94 017	75 785R	120 157	125 378	IMPORTATIONS 5
314 885	288 098	322 463	300 698	309 687R	391 885	431 806	328 535	EXPORTATIONS 6
91 393	87 612	112 084	189 066	99 398	122 962R	161 120	288 893	ENTRÉES INTER-PROVINCES 7
2 596 832	2 548 679	2 572 124	2 563 452	2 355 852	2 286 289R	2 452 284	2 133 753	SORTIES INTER-PROVINCES 8
178 816	222 032	267 046	220 577	221 269	166 236	187 877	99 818	INVENTAIRE DE FERMETURE 9
1 046 538	913 499	1 014 549	937 351	933 626	893 506	937 497	936 861	ARRIV. SOC. NON-DÉCLAR. 10
1 037 775	947 833	995 815	946 919	885 468	883 327R	927 714	917 922	ARRIV. DES SOC. DÉCLAR. 11
9 648	1 790	7 879	1 515	6 505	1 732	- 3 382	- 6 076	EXPÉD. AUX SOC. DÉCLAR. 12
201 191	190 236	204 762	166 268	169 366	182 477	184 236	198 483	PERTES & RECTIFICATIONS 13
2 208 096	2 266 770	2 374 493	2 089 660	2 382 233	2 396 699R	2 344 663	2 304 520	AUTO CONSOMMATION 14
								VENTES INTÉRIEURES 15

TABLE 1. SUPPLY AND DISPOSITION OF PETROLEUM PRODUCTS, ONTARIO, JULY 1995

CUBIC METRES	CUM. 1994	CUM. 1995	YEAR 1994	AUG. 1994	SEP. 1994	OCT. 1994	NOV. 1994	DEC. 1994
	CUM. 1994	CUM. 1995	ANN. 1994	AOOT 1994	SEP. 1994	OCT. 1994	NOV. 1994	DEC. 1994
<b>PROPANE &amp; PROPANE MIXES</b>								
1 PRODUCTION	281 915	264 674	514 307	48 518	40 551	45 349	46 410	51 564
2 INTERPRODUCT TRANSFERS	-50 629	-61 813	- 104 064	-24 509	-5 777	-7 309	-10 941	-4 899
A. OF WHICH TO PETROCHEMS								
3 NET PRODUCTION	231 286	202 861	410 243	24 009	34 774	38 040	35 469	46 665
4 TRANSFERS TO REF. FEED.	74 373	163 041	174 021	1 306		14 944	30 751	52 647
5 IMPORTS								
6 EXPORTS	4 030	13 283	11 448	7 418				
7 INTERPROVINCIAL -IN-	55 417	2 019	71 957	10 917	1 893	682	1 707	1 341
8 INTERPROVINCIAL -OUT-	4 545	535	7 850	2 390	499		416	
9 CLOSING INVENTORY	40 652	51 044	64 988	31 764	47 082	70 029	72 457	64 988
10 REC. FROM NON-REP. COS.	61 260	161 467	204 710	3 828	29 590	29 099	40 728	40 205
11 REC. FROM REP. COS.	9 922		10 394	472				
12 TO REPORTING COS.	10 435	1 051	12 422	1 987				
13 LOSSES & ADJUSTMENTS	5 981	-12 566	10 980	2 813	9 319	1 803	- 934	-2
14 OWN CONSUMPTION	6 997	7 060	11 683	971	739	1 037	831	1 108
15 DOMESTIC SALES	231 666	207 887	416 706	31 229	40 382	27 090	44 412	41 927
16 TOTAL EXPORT(N.E.B.145)	1 185 142	1 186 541	2 057 011	131 151	182 728	173 385	173 824	210 781
<b>BUTANE &amp; BUTANE MIXES</b>								
1 PRODUCTION	449 834	495 754	698 784	70 544	47 653	62 538	25 719	42 496
2 INTERPRODUCT TRANSFERS	- 295 339	- 372 127	- 454 526	-28 707	-3 427	-44 544	-18 006	-64 503
A. OF WHICH TO PETROCHEMS								
3 NET PRODUCTION	154 495	123 627	244 258	41 837	44 226	17 994	7 713	-22 007
4 TRANSFERS TO REF. FEED.	569 685	732 381	1 076 028	91 884	43 040	113 171	144 832	113 416
5 IMPORTS		6 978	1 609				1 609	
6 EXPORTS	9 919	20 717	24 362	7 363	6 712		368	
7 INTERPROVINCIAL -IN-	7 738	2	17 935	10 197				
8 INTERPROVINCIAL -OUT-	16 392	1	16 393				1	
9 CLOSING INVENTORY	74 457	84 215	28 499	80 154	73 421	72 625	49 271	28 499
10 REC. FROM NON-REP. COS.	581 633	775 034	1 034 711	80 066	20 601	106 557	123 369	122 485
11 REC. FROM REP. COS.	10 604	8 109	17 647	1 600		1 478	1 752	2 213
12 TO REPORTING COS.	10 072	7 990	14 898			776	1 971	2 079
13 LOSSES & ADJUSTMENTS	-6 281	1 703	-4 897	476	1 521	- 420	43	- 236
14 OWN CONSUMPTION								
15 DOMESTIC SALES	124 054	95 242	204 705	28 280	20 287	13 298	10 582	8 204
16 TOTAL EXPORT(N.E.B.145)	528 164	586 493	1 138 393	74 057	93 970	118 756	157 516	165 930
<b>PETRO-CHEM FEEDSTOCKS</b>								
1 PRODUCTION	2 092 545	2 563 807	3 527 018	317 438	136 213	301 897	318 240	360 685
2 INTERPRODUCT TRANSFERS	-16 360	3 338	1 898	13 444	-13 938	-10 861	3 534	26 079
A. OF WHICH ENERGY BACKFLOWS								
3 NET PRODUCTION	2 076 185	2 567 145	3 528 916	330 882	122 275	291 036	321 774	386 764
4 TRANSFERS TO REF. FEED.	256 322	326 523	390 443	41 235	17 100	29 286	5 700	40 800
5 IMPORTS		4 769	6 640					6 578
6 EXPORTS	210 518	216 995	342 126	6 036	32 833	20 203	31 346	41 190
7 INTERPROVINCIAL -IN-	22 233	25 325	38 856	3 882	4 151	5 511	1 974	1 105
8 INTERPROVINCIAL -OUT-	390		2 662		1 074		1 198	
9 CLOSING INVENTORY	179 035	185 753	182 436	153 415	125 188	168 706	176 650	182 436
10 REC. FROM NON-REP. COS.	146 351	204 474	196 102	5 458	8 418	31 147	548	4 180
11 REC. FROM REP. COS.	290 911	225 534	426 150	59 761	2 055	10 752	24 567	38 104
12 TO REPORTING COS.	253 421	226 851	394 979	59 491	4 051	13 046	24 183	40 787
13 LOSSES & ADJUSTMENTS	-1	1 005	186	-1		84	1	103
14 OWN CONSUMPTION								
15 DOMESTIC SALES	1 783 141	2 252 556	3 030 916	318 842	110 068	232 309	278 491	308 065
<b>NAPHTHA SPECIALTIES</b>								
1 PRODUCTION	75 018	53 541	119 870	14 110	5 406	7 088	13 759	4 489
2 INTERPRODUCT TRANSFERS	-18 172	- 823	-31 356	29	-4 412	-8 847	38	8
3 NET PRODUCTION	56 846	52 718	88 514	14 139	994	-1 759	13 797	4 497
4 TRANSFERS TO REF. FEED.								
5 IMPORTS	20 187	423	23 445	1 759	1 141	59	256	43
6 EXPORTS	21 156	19 664	35 972	3 272	3 184	2 486	3 404	2 470
7 INTERPROVINCIAL -IN-	165	177	712	3		367		177
8 INTERPROVINCIAL -OUT-	13 017	10 140	21 854	1 596	2 360	2 085	1 650	1 146
9 CLOSING INVENTORY	36 337	28 503	24 119	41 685	31 835	20 877	25 697	24 119
10 REC. FROM NON-REP. COS.	3 621	2 817	5 897	566	498	632	298	282
11 REC. FROM REP. COS.	10	13	24	3	3	2	4	2
12 TO REPORTING COS.		377	523			523		
13 LOSSES & ADJUSTMENTS	-2 022	-13 290	-1 131	166	16	380	281	48
14 OWN CONSUMPTION		287	2				1	1
15 DOMESTIC SALES	42 709	34 586	67 621	6 088	6 926	4 785	4 199	2 914

TABLEAU 1. APPROVISIONNEMENT ET UTILISATION, PRODUITS PÉTROLIERS, ONTARIO, JUILLET 1995

JAN. 1995	FEB. 1995	MAR. 1995	APR. 1995	MAY 1995	JUNE 1995	JULY 1995	JULY 1996	MÈTRES CUBES
JAN. 1995	FÉV. 1995	MARS 1995	AVR. 1995	MAI 1995	JUIN 1995	JUI. 1995	JUI. 1996	
<b>PROPANE &amp; MÉL DE PROPANE</b>								
45 912	39 850	45 384	30 895	32 835	32 971	36 827	45 597	PRODUCTION 1
-6 853	-3 472	-8 499	-8 222	-8 257	-21 888	-4 622	-24 588	ÉCHANGES INTER-PRODUITS 2
<b>39 059</b>	<b>36 378</b>	<b>36 885</b>	<b>22 673</b>	<b>24 578</b>	<b>11 083</b>	<b>32 205</b>	<b>21 089</b>	PORTION POUR PÉTROCHIM. A.
22 113	36 589	40 079	34 689	25 511	1 699	2 361	1 776	PRODUCTION NETTE 3
2 019		435		13 283			4 030	RETOUR POUR ALIMENT. 4
						100	9 892	IMPORTATIONS 5
56 017	41 890	40 056	59 056	39 524	39 889	51 044	40 652	EXPORTATIONS 6
5 091	22 971	46 322	49 918	11 747	13 769	11 649	1 845	ENTRÉES INTER-PROVINCES 7
			293		18	740	1 956	SORTIES INTER-PROVINCES 8
-4 099	-2 878	1 887	-1 313	-3 742	- 384	-2 037	-1 664	INVENTAIRE DE FERMETURE 9
1 323	1 154	1 326	480	20	1 283	1 474	1 118	ARRIV. SOC. NON-DÉCLAR. 10
<b>35 803</b>	<b>38 611</b>	<b>41 314</b>	<b>19 442</b>	<b>20 785</b>	<b>21 871</b>	<b>30 061</b>	<b>31 268</b>	ARRIV. DES SOC. DÉCLAR. 11
280 398	311 115	244 552	199 125	151 351			2 373	EXPÉD. AUX SOC. DÉCLAR. 12
								PERTES & RECTIFICATIONS 13
								AUTO CONSOMMATION 14
								<b>VENTES INTÉRIEURES 15</b>
							151 136	TOTAL EXPORT(O.N.E.145) 16
<b>BUTANE ET MÉL DE BUTANE</b>								
67 186	61 690	66 805	42 611	91 721	83 609	82 132	69 054	PRODUCTION 1
-59 062	-59 967	-53 087	-38 204	-46 407	-48 644	-66 756	-29 060	ÉCHANGES INTER-PRODUITS 2
<b>8 124</b>	<b>1 723</b>	<b>13 718</b>	<b>4 407</b>	<b>45 314</b>	<b>34 965</b>	<b>15 376</b>	<b>39 974</b>	PORTION POUR PÉTROCHIM. A.
104 144	120 328	102 080	84 119	97 956	114 129	109 625	95 167	PRODUCTION NETTE 3
4 435	4 497		4 590			6 978	4 420	RETOUR POUR ALIMENT. 4
1			1			7 195	2 897	IMPORTATIONS 5
		1						EXPORTATIONS 6
26 106	57 170	46 609	36 466	55 831	75 436	84 215	74 457	ENTRÉES INTER-PROVINCES 7
110 401	162 336	101 981	88 324	85 421	111 882	114 689	78 212	SORTIES INTER-PROVINCES 8
1 097	1 249	1 071	1 101	1 355	1 171	1 065	821	INVENTAIRE DE FERMETURE 9
1 153	1 155	1 152	1 225	1 097	1 107	1 101	1 210	ARRIV. SOC. NON-DÉCLAR. 10
260	- 368	3 324	523	329	-2 155	- 210	5 162	ARRIV. DES SOC. DÉCLAR. 11
								EXPÉD. AUX SOC. DÉCLAR. 12
								PERTES & RECTIFICATIONS 13
								AUTO CONSOMMATION 14
								<b>VENTES INTÉRIEURES 15</b>
							45 419	TOTAL EXPORT(O.N.E.145) 16
<b>CHARGES PÉTROCHIMIQUES</b>								
363 771	394 306	417 288	340 762	343 623	327 968	376 089	342 565	PRODUCTION 1
17 044	-31 543	-12 787	44 465	5 522	-24 687	5 324	-20 048	ÉCHANGES INTER-PRODUITS 2
<b>380 815</b>	<b>362 763</b>	<b>404 501</b>	<b>385 227</b>	<b>349 145</b>	<b>303 281</b>	<b>381 413</b>	<b>322 517</b>	DONT LE RENVOI DES PRODUITS ÉNERGÉTIQUES A.
47 200	41 900	56 658	65 110	30 029	43 585	42 041	80	PRODUCTION NETTE 3
28 995	26 378	40 179	27 798	22 725	26 501	44 419	14 717	RETOUR POUR ALIMENT. 4
3 685	4 762	4 818	4 900	4 487	1 906	767	4 220	IMPORTATIONS 5
192 572	193 435	222 009	214 474	232 746	174 673	185 753	179 035	EXPORTATIONS 6
32 496	3 365	71 012	25 955	22 834	23 476	25 336	7 028	ENTRÉES INTER-PROVINCES 7
30 259	30 891	26 477	51 579	31 290	25 623	29 415	4 293	SORTIES INTER-PROVINCES 8
33 518	27 230	31 306	53 025	30 450	24 285	27 037	4 383	INVENTAIRE DE FERMETURE 9
-1	693	355	- 298	54	244	-42		ARRIV. SOC. NON-DÉCLAR. 10
								ARRIV. DES SOC. DÉCLAR. 11
								EXPÉD. AUX SOC. DÉCLAR. 12
								PERTES & RECTIFICATIONS 13
								AUTO CONSOMMATION 14
								<b>VENTES INTÉRIEURES 15</b>
							291 120	TOTAL EXPORT(O.N.E.145) 16
<b>PROD SPÉCIAUX BASE/NAPH</b>								
15 889	11 202	3 543	9 036	6 177	3 819	3 875	11 886	PRODUCTION 1
- 144	- 173	- 222	223	- 128	-91	- 288	- 644	ÉCHANGES INTER-PRODUITS 2
<b>15 745</b>	<b>11 029</b>	<b>3 321</b>	<b>9 259</b>	<b>6 049</b>	<b>3 728</b>	<b>3 587</b>	<b>11 242</b>	PRODUCTION NETTE 3
35	45	38	43	44	171	47	11 287	RETOUR POUR ALIMENT. 4
1 921	2 008	1 823	3 645	4 660	3 432	2 175	2 583	IMPORTATIONS 5
1 185	1 338	1 566	1 198	1 338	2 047	1 468	2 013	EXPORTATIONS 6
52 647	36 699	27 978	28 900	24 525	19 394	28 503	36 337	ENTRÉES INTER-PROVINCES 7
380	915	5	284	258	584	396	669	SORTIES INTER-PROVINCES 8
2	1	300	1	1	2	1	2	INVENTAIRE DE FERMETURE 9
12			65					ARRIV. SOC. NON-DÉCLAR. 10
62	- 159	- 107	-24	-20	36	-13 078	-78	ARRIV. DES SOC. DÉCLAR. 11
285		1				1		EXPÉD. AUX SOC. DÉCLAR. 12
								PERTES & RECTIFICATIONS 13
								AUTO CONSOMMATION 14
								<b>VENTES INTÉRIEURES 15</b>
							6 004	TOTAL EXPORT(O.N.E.145) 16

TABLE 1. SUPPLY AND DISPOSITION OF PETROLEUM PRODUCTS, ONTARIO, JULY 1995

CUBIC METRES	CUM. 1994	CUM. 1995	YEAR 1994	AUG. 1994	SEP. 1994	OCT. 1994	NOV. 1994	DEC. 1994
	CUM. 1994	CUM. 1995	ANN. 1994	ADOT 1994	SEP. 1994	OCT. 1994	NOV. 1994	DEC. 1994
<b>AVIATION GASOLINE</b>								
1 PRODUCTION		17 035	466				466	
2 INTERPRODUCT TRANSFERS	-36	-15 980	-1 957	-7	-18	-1	-6	-1 889
3 NET PRODUCTION	-36	1 055	-1 491	-7	-18	-1	460	-1 889
4 TRANSFERS TO REF. FEED.	3		3					
5 IMPORTS	2 100	3 700	3 400	300	200	300	200	300
6 EXPORTS								
7 INTERPROVINCIAL -IN-	12 457	12 888	28 038	1 885	2 439	2 619	7 453	1 185
8 INTERPROVINCIAL -OUT-	890	357	979	40		1	1	47
9 CLOSING INVENTORY	2 531	9 502	7 980	1 564	1 584	2 173	9 293	7 980
10 REC. FROM NON-REP. COS.								
11 REC. FROM REP. COS.	55	1	78	7	12		3	1
12 TO REPORTING COS.	61		290		229			
13 LOSSES & ADJUSTMENTS	22	285	736	55	110	775	- 180	-46
14 OWN CONSUMPTION			3		3			
15 DOMESTIC SALES	13 237	15 480	22 202	3 057	2 271	1 553	1 175	909
<b>MOTOR GASOLINE</b>								
1 PRODUCTION	6 232 981	6 400 358	11 099 115	985 159	982 992	936 212	982 445	979 346
2 INTERPRODUCT TRANSFERS	343 312	518 207	478 324	25 340	-16 438	36 855	-3 368	92 623
3 NET PRODUCTION	6 576 293	6 718 565	11 577 439	1 010 479	966 554	973 067	979 077	1 071 969
4 TRANSFERS TO REF. FEED.	171	144	276	30	17	17	15	26
5 IMPORTS	236 193	84 172	419 632	68 157	72 176	8 419	27 845	6 842
6 EXPORTS	79 481	59 099	125 521	7 715	12 031	8 298	10 987	7 009
7 INTERPROVINCIAL -IN-	1 014 759	810 518	1 692 276	158 737	142 911	115 683	159 418	100 768
8 INTERPROVINCIAL -OUT-	344 663	192 930	651 531	30 263	29 054	26 799	115 987	104 765
9 CLOSING INVENTORY	609 431	753 467	761 026	630 121	653 654	591 134	734 047	761 026
10 REC. FROM NON-REP. COS.								
11 REC. FROM REP. COS.	3 147 221	3 095 408	5 474 128	510 228	458 717	451 686	465 367	440 909
12 TO REPORTING COS.	3 142 352	3 081 662	5 499 147	512 957	444 075	490 183	480 729	428 851
13 LOSSES & ADJUSTMENTS	100 772	27 928	-13 634	18 703	6 292	4 565	- 145 507	1 541
14 OWN CONSUMPTION	132	89	211	9	38	10	11	11
15 DOMESTIC SALES	7 322 094	7 354 350	12 764 027	1 157 234	1 125 318	1 081 503	1 026 572	1 051 306
<b>SALES BY GRADE:</b>								
16 PREMIUM	1 213 221	1 157 483	2 082 119	175 731	179 775	176 996	161 691	174 705
17 MID GRADE	476 591	442 240	817 435	74 782	68 721	67 407	62 139	67 795
18 REGULAR NO-LEAD	5 631 695	5 751 101	9 862 069	905 821	876 312	836 806	802 728	808 707
19 REGULAR LEADED	587	3 526	2 404	900	510	294	14	99
20 RETAIL SALES OF MOGAS	6 773 653	6 805 984	11 789 087	1 065 558	1 036 171	997 404	946 745	969 556
<b>AV-TURBO FUEL KERO TYPE</b>								
1 PRODUCTION	498 774	490 351	802 781	74 405	64 341	35 533	52 790	76 938
2 INTERPRODUCT TRANSFERS	216 922	236 743	368 907	33 722	26 620	24 733	20 999	45 911
3 NET PRODUCTION	715 696	727 094	1 171 688	108 127	90 961	60 266	73 789	122 849
4 TRANSFERS TO REF. FEED.	12	14	25	3	1	4	2	3
5 IMPORTS	13 363	5 400	25 059	100	1 100	100	10 396	
6 EXPORTS	3 623		3 623					
7 INTERPROVINCIAL -IN-	105 784	149 587	234 462	23 056	25 013	21 351	32 835	26 423
8 INTERPROVINCIAL -OUT-	47 452	67 289	125 328	11 426	17 448	11 092	24 768	13 142
9 CLOSING INVENTORY	96 099	62 260	77 188	101 184	97 501	77 123	74 083	77 188
10 REC. FROM NON-REP. COS.								
11 REC. FROM REP. COS.	223 805	203 543	381 651	33 387	23 766	36 690	35 427	28 576
12 TO REPORTING COS.	225 568	202 702	373 692	34 351	19 092	35 079	31 026	28 596
13 LOSSES & ADJUSTMENTS	10 729	15 761	20 485	-3 805	- 368	- 499	4 938	9 490
14 OWN CONSUMPTION		4						
15 DOMESTIC SALES	759 290	816 782	1 296 644	117 630	108 350	93 109	94 753	123 512
<b>AV-TURBO FUEL NAPH TYPE</b>								
1 PRODUCTION								
2 INTERPRODUCT TRANSFERS	-49	-87	-7 591	1	-14	-2		-7 527
3 NET PRODUCTION	-49	-87	-7 591	1	-14	-2		-7 527
4 TRANSFERS TO REF. FEED.								
5 IMPORTS	300		2 000			100		1 600
6 EXPORTS								
7 INTERPROVINCIAL -IN-	22 368	38 324	53 099	7 744	5 157	4 677	4 133	9 020
8 INTERPROVINCIAL -OUT-	2 941	12 231	9 546		2 768	12	3 825	
9 CLOSING INVENTORY	200	1 157	479	172	258	736	256	479
10 REC. FROM NON-REP. COS.								
11 REC. FROM REP. COS.								
12 TO REPORTING COS.								
13 LOSSES & ADJUSTMENTS	4 622	-6 215	-3 418	1 484	-3 077	134	-4 214	-2 367
14 OWN CONSUMPTION								
15 DOMESTIC SALES	22 234	31 543	48 279	6 289	5 366	4 151	5 002	5 237

TABLEAU 1. APPROVISIONNEMENT ET UTILISATION, PRODUITS PÉTROLIERS, ONTARIO, JUILLET 1995

JAN. 1995	FEB. 1995	MAR. 1995	APR. 1995	MAY 1995	JUNE 1995	JULY 1995	JULY 1994	MÈTRES CUBES
JAN. 1995	FÉV. 1995	MARS 1995	AVR. 1995	MAI 1995	JUIN 1995	JUI. 1995	JUI. 1994	
								<b>ESSENCE D'AVIATION</b>
	991	8 530			3 381	4 133		PRODUCTION 1
-2 339	-4	-9	- 815	-4 879	-9	-7 925	-8	ÉCHANGES INTER-PRODUITS 2
-2 339	987	8 521	- 815	-4 879	3 372	-3 792	-8	PRODUCTION NETTE 3
300	300	300	200	2 000	300	300	300	RETOUR POUR ALIMENT. 4
594	423	1 373	1 195	2 607	4 187	2 509	2 411	IMPORTATIONS 5
	43			18	259	37	2	EXPORTATIONS 6
5 721	6 301	15 232	14 535	9 724	13 240	9 502	2 531	ENTRÉES INTER-PROVINCES 7
1							10	SORTIES INTER-PROVINCES 8
65	65	93	96	-2	5	-37	-37	INVENTAIRE DE FERMETURE 9
750	1 022	1 170	1 181	4 523	4 079	2 755	2 677	ARRIV. SOC. NON-DÉCLAR. 10
							10	ARRIV. DES SOC. DÉCLAR. 11
								EXPÉD. AUX SOC. DÉCLAR. 12
								PERTES & RECTIFICATIONS 13
								AUTO CONSOMMATION 14
								<b>VENTES INTÉRIEURES 15</b>
								<b>ESSENCE POUR MOTEURS</b>
946 466	867 937	963 059	910 557	778 554	924 051	1 009 714	990 055	PRODUCTION 1
17 492	64 831	75 519	19 568	21 358	67 058	52 381	22 346	ÉCHANGES INTER-PRODUITS 2
963 958	932 768	1 038 578	930 125	799 912	991 109	1 062 095	1 012 401	PRODUCTION NETTE 3
30	22	18	37	19	18		26	RETOUR POUR ALIMENT. 4
4 700	5 100	21 019	14 653	26 800R	6 200	5 700	153 504	IMPORTATIONS 5
7 123	6 964	8 877	9 933	8 035	7 963R	10 204	9 144	EXPORTATIONS 6
90 913	61 469	79 140	89 961	165 834R	156 679	166 522	113 785	ENTRÉES INTER-PROVINCES 7
33 861	25 622	35 598	39 789	21 025	17 389	19 646	66 971	SORTIES INTER-PROVINCES 8
824 795	766 846	802 636	816 056	676 868	665 956	753 467	609 431	INVENTAIRE DE FERMETURE 9
444 206	379 215	409 162	418 617	465 200	485 356	493 652	490 150	ARRIV. SOC. NON-DÉCLAR. 10
429 485	409 191	404 269	433 851	431 812	488 108R	484 946	495 415	ARRIV. DES SOC. DÉCLAR. 11
10 089	- 529	5 392	1 967	11 970	-3 895	2 934	107	EXPÉD. AUX SOC. DÉCLAR. 12
13	14	15	24	8	8	7	8	PERTES & RECTIFICATIONS 13
959 407	995 217	1 057 940	954 335	1 124 065	1 140 665	1 122 721	1 173 870	AUTO CONSOMMATION 14
160 716	167 558	169 303	146 755	166 323	174 260	172 568	193 925	<b>VENTES INTÉRIEURES 15</b>
59 503	61 018	63 351	56 969	66 129	68 125	67 145	72 685	<b>VENTES PAR CATÉGORIE:</b>
739 175	766 095	824 886	750 235	891 022	897 480	882 208	907 396	SUPER 16
13	546	400	376	591	800	800	- 136	INTERMÉDIAIRE 17
885 559	918 517	976 960	888 385	1 043 550	1 059 122	1 033 891	1 080 876	ORDINAIRE SANS PLOMB 18
								ORDINAIRE AVEC PLOMB 19
								VENTES NETTES AU DÉTAIL 20
								<b>CARBURÉACTEUR-TYPE KÉRO</b>
69 602	64 048	79 900	74 500	60 360	84 072	57 869	101 989	PRODUCTION 1
31 993	29 800	40 415	32 244	35 398	30 674	36 219	40 133	ÉCHANGES INTER-PRODUITS 2
101 595	93 848	120 315	106 744	95 758	114 746	94 088	142 122	PRODUCTION NETTE 3
1	3	3	3	2			2	RETOUR POUR ALIMENT. 4
				100	5 200	100	100	IMPORTATIONS 5
10 011	11 166	25 583	20 109	25 270	30 201	27 247	13 587	EXPORTATIONS 6
		10 972	6 742	17 284	17 240	15 051	6 721	ENTRÉES INTER-PROVINCES 7
79 501	76 954	96 462	108 397	92 363	91 598	62 260	96 099	SORTIES INTER-PROVINCES 8
26 702	25 914	28 261	30 802	29 978	25 707	36 179	35 841	INVENTAIRE DE FERMETURE 9
25 004	25 418	27 728	32 798	26 507	29 429	35 818	35 941	ARRIV. SOC. NON-DÉCLAR. 10
1 499	3 338	2 351	4 131	227	2 605	1 610	-2 718	ARRIV. DES SOC. DÉCLAR. 11
1	1		1		1			EXPÉD. AUX SOC. DÉCLAR. 12
109 490	104 715	113 597	102 045	123 120	127 344	134 471	125 304	PERTES & RECTIFICATIONS 13
								AUTO CONSOMMATION 14
								<b>VENTES INTÉRIEURES 15</b>
								<b>CARBURÉACTEUR-TYPE NAPHTE</b>
-15	-3	-8		22	-30	-53	-2	PRODUCTION 1
-15	-3	-8		22	-30	-53	-2	ÉCHANGES INTER-PRODUITS 2
								PRODUCTION NETTE 3
4 170	5 224	6 300	4 297	6 378	6 421	5 534	4 613	RETOUR POUR ALIMENT. 4
2 616		903	5 191	1 230	2 198	93	185	IMPORTATIONS 5
563	1 218	632	861	392	473	1 157	200	EXPORTATIONS 6
								ENTRÉES INTER-PROVINCES 7
								SORTIES INTER-PROVINCES 8
								INVENTAIRE DE FERMETURE 9
								ARRIV. SOC. NON-DÉCLAR. 10
								ARRIV. DES SOC. DÉCLAR. 11
								EXPÉD. AUX SOC. DÉCLAR. 12
-2 369	430	810	-4 406	4	- 834	150	- 830	PERTES & RECTIFICATIONS 13
								AUTO CONSOMMATION 14
3 824	4 136	5 165	3 283	5 635	4 946	4 554	5 429	<b>VENTES INTÉRIEURES 15</b>

TABLE 1. SUPPLY AND DISPOSITION OF PETROLEUM PRODUCTS, ONTARIO, JULY 1995

CUBIC METRES	CUM. 1994	CUM. 1995	YEAR 1994	AUG. 1994	SEP. 1994	OCT. 1994	NOV. 1994	DEC. 1994
	CUM. 1994	CUM. 1995	ANN. 1994	AOOT 1994	SEP. 1994	OCT. 1994	NOV. 1994	DEC. 1994
<b>STOVE OIL KEROSENE</b>								
1 PRODUCTION	347 209	322 877	597 821	30 248	50 768	39 546	51 733	78 317
2 INTERPRODUCT TRANSFERS	- 375 544	- 394 239	- 624 504	-41 898	-28 929	-43 046	-58 238	-76 849
3 NET PRODUCTION	-28 335	-71 362	-26 683	-11 650	21 839	-3 500	-6 505	1 468
4 TRANSFERS TO REF. FEED.	5 693	13	5 704		3	1	2	5
5 IMPORTS	400	2 366	901	100	100	200	1	100
6 EXPORTS	3 266	148	3 953	176	308	52	42	109
7 INTERPROVINCIAL -IN-	49 460	44 265	127 322	12 780	12 221	17 986	14 587	20 288
8 INTERPROVINCIAL -OUT-	22 079	11 016	37 452	3 143	6 141	310	5 326	453
9 CLOSING INVENTORY	31 654	27 962	56 147	29 883	42 104	50 964	47 128	56 147
10 REC. FROM NON-REP. COS.								
11 REC. FROM REP. COS.	115 522	135 098	199 186	10 648	5 718	15 843	23 738	27 717
12 TO REPORTING COS.	115 219	97 967	201 768	5 948	12 570	17 197	21 686	29 148
13 LOSSES & ADJUSTMENTS	2 857	-6 085	3 407	2 568	2 975	-4 266	-1 101	374
14 OWN CONSUMPTION			1	1				
15 DOMESTIC SALES	48 959	35 493	84 974	1 813	5 660	8 375	9 702	10 465
<b>DIESEL FUEL OIL</b>								
1 PRODUCTION	1 794 496	1 817 049	3 317 322	299 894	266 366	386 286	289 044	281 236
2 INTERPRODUCT TRANSFERS	480 149	520 732	865 352	96 009	86 115	56 480	81 003	65 576
3 NET PRODUCTION	2 274 645	2 337 781	4 182 674	395 903	352 481	442 766	370 047	346 812
4 TRANSFERS TO REF. FEED.	56	64	105		7	13	14	15
5 IMPORTS	19 137	13 900	33 537	9 800	1 700	2 680	100	200
6 EXPORTS	83 062	50 030	133 578	13 028	11 780	9 074	7 511	9 143
7 INTERPROVINCIAL -IN-	401 764	328 878	737 028	73 422	79 498	61 462	38 062	82 820
8 INTERPROVINCIAL -OUT-	90 767	50 612	227 592	39 267	32 575	22 016	27 452	15 515
9 CLOSING INVENTORY	331 920	361 381	406 620	321 929	283 028	347 975	368 154	406 620
10 REC. FROM NON-REP. COS.								
11 REC. FROM REP. COS.	1 591 465	1 852 919	2 976 353	204 166	259 218	291 979	309 893	319 632
12 TO REPORTING COS.	1 540 553	1 810 824	2 883 688	208 143	270 265	277 706	295 459	291 562
13 LOSSES & ADJUSTMENTS	7 844	-19 153	-20 172	2 073	2 420	3 349	-55 437	19 579
14 OWN CONSUMPTION	775	515	797	34	42	40	38	- 132
15 DOMESTIC SALES	2 561 461	2 685 825	4 626 771	430 737	414 709	421 662	422 886	375 316
16 LOW SULFUR	X	X	X	X	X	X	X	X
<b>LIGHT FUEL OIL (#2 &amp; 3)</b>								
1 PRODUCTION	1 307 369	1 196 953	2 252 290	145 486	173 937	192 133	204 292	229 073
2 INTERPRODUCT TRANSFERS	- 120 403	-85 375	- 187 457	-47 115	-35 451	4 484	-8 315	19 343
3 NET PRODUCTION	1 186 966	1 111 578	2 064 833	98 371	138 486	196 617	195 977	248 416
4 TRANSFERS TO REF. FEED.	81 669	63 745	140 284	10 482	9 865	8 970	13 866	15 432
5 IMPORTS	11 060	29 038	30 962		19 902			
6 EXPORTS	178 832	133 751	307 905	19 391	16 111	23 466	27 235	42 870
7 INTERPROVINCIAL -IN-	282 308	77 351	409 883	53 920	35 891	11 484	7 285	18 995
8 INTERPROVINCIAL -OUT-	169 771	150 876	345 008	41 742	49 539	43 313	11 773	28 870
9 CLOSING INVENTORY	106 517	232 267	245 333	140 944	189 779	204 145	256 283	245 333
10 REC. FROM NON-REP. COS.								
11 REC. FROM REP. COS.	775 435	547 668	1 154 868	47 092	76 459	56 492	88 031	111 359
12 TO REPORTING COS.	779 672	583 839	1 178 060	57 019	62 566	72 567	87 508	118 728
13 LOSSES & ADJUSTMENTS	32 103	15 377	1 031	1 826	-4 025	- 923	-26 439	-1 511
14 OWN CONSUMPTION	39	31	42			2		1
15 DOMESTIC SALES	1 070 382	831 082	1 606 099	34 496	87 847	102 832	125 212	185 330
<b>HEAVY FUEL OIL (#4,5 &amp; 6)</b>								
1 PRODUCTION	1 217 007	1 013 398	2 058 636	166 718	135 599	173 613	182 660	183 039
2 INTERPRODUCT TRANSFERS	112 339	14 080	148 915	3 577	9 698	1 837	10 746	10 718
3 NET PRODUCTION	1 329 346	1 027 478	2 207 551	170 295	145 297	175 450	193 406	193 757
4 TRANSFERS TO REF. FEED.	1 606	26	1 606					
5 IMPORTS	41 451	50 540	122 034	9 300	3 600	6 900	57 393	3 390
6 EXPORTS	261 965	92 151	363 407	20 276	13 150	28 012	29 095	10 909
7 INTERPROVINCIAL -IN-	252 627	152 329	313 926	6 813	25 481	5 462	8 135	15 408
8 INTERPROVINCIAL -OUT-	350 090	227 773	535 970	31 702	29 430	29 548	73 504	21 696
9 CLOSING INVENTORY	140 662	264 705	153 277	162 798	163 902	139 718	150 100	153 277
10 REC. FROM NON-REP. COS.								
11 REC. FROM REP. COS.	126 332	118 901	247 995	10 417	29 750	17 994	45 661	17 841
12 TO REPORTING COS.	158 632	125 219	285 424	10 458	27 385	15 218	41 414	32 317
13 LOSSES & ADJUSTMENTS	-5 566	5 430	-11 652	- 114	- 301	-4 637	-7 602	6 568
14 OWN CONSUMPTION	244 318	168 214	390 466	30 262	27 610	29 641	29 634	29 001
15 DOMESTIC SALES	707 862	619 007	1 282 821	82 105	105 750	132 208	128 168	126 728
16 LOW SULFUR	X	X	X	X	X	X	X	X



TABLEAU 1. APPROVISIONNEMENT ET UTILISATION, PRODUITS PÉTROLIERS, ONTARIO, JUILLET 1995

JAN. 1995	FEB. 1995	MAR. 1995	APR. 1995	MAY 1995	JUNE 1995	JULY 1995	JULY 1994	MÈTRES CUBES
JAN. 1995	FÉV. 1995	MARS 1995	AVR. 1995	MAI 1995	JUIN 1995	JUI. 1995	JUI. 1994	
<b>MAZOUT POUR POÊLES</b>								
71 947	53 551	40 738	34 216	41 466	41 997	38 962	30 147	PRODUCTION 1
-65 756	-71 405	-58 723	-45 744	-53 512	-56 933	-42 166	-31 791	ÉCHANGES INTER-PRODUITS 2
6 191	-17 854	-17 985	-11 528	-12 046	-14 936	-3 204	-1 644	PRODUCTION NETTE 3
7	5	1					3	RETOUR POUR ALIMENT. 4
100		100	1 966	100	100			IMPORTATIONS 5
70	11	15			15	37	89	EXPORTATIONS 6
9 579	17 668	4 317	3 213	3 510	4 031	1 947	2 277	ENTRÉES INTER-PROVINCES 7
268	4 560	789	3 070	321	51	1 957	3 821	SORTIES INTER-PROVINCES 8
64 331	65 269	46 992	42 108	34 206	29 826	27 962	31 654	INVENTAIRE DE FERMETURE 9
45 141	29 982	25 472	11 642	6 784	6 852	9 225	15 545	ARRIV. SOC. NON-DÉCLAR. 10
40 704	13 731	21 794	9 005	4 948	316	7 469	11 893	ARRIV. DES SOC. DÉCLAR. 11
								EXPÉD. AUX SOC. DÉCLAR. 12
134	142	1 823	-4 608	-1 360	-1 690	- 526	- 635	PERTES & RECTIFICATIONS 13
								AUTO CONSOMMATION 14
11 644	10 409	5 759	2 710	2 341	1 735	895	1 416	VENTES INTÉRIEURES 15
<b>CARBURANT DIESEL</b>								
231 965	229 477	239 531	256 441	266 366	293 135	300 134	329 811	PRODUCTION 1
43 186	44 384	66 445	57 971	104 086	127 341	77 319	77 209	ÉCHANGES INTER-PRODUITS 2
275 151	273 861	305 976	314 612	370 452	420 476	377 453	407 020	PRODUCTION NETTE 3
8	16	8	6	5	7	14	11	RETOUR POUR ALIMENT. 4
100	100		100	100	2 600	10 900	8 800	IMPORTATIONS 5
6 994	7 898	7 450	7 878	6 414	7 499	5 897	7 899	EXPORTATIONS 6
47 712	52 907	44 152	58 842	39 612	40 453	45 200	78 925	ENTRÉES INTER-PROVINCES 7
12 462	2 960	5 598	15 414	4 161	5 744	4 273	20 823	SORTIES INTER-PROVINCES 8
394 020	362 617	325 604	340 504	304 544	343 869	361 381	331 920	INVENTAIRE DE FERMETURE 9
264 167	235 053	288 352	250 931	291 450	271 105	251 861	241 532	ARRIV. SOC. NON-DÉCLAR. 10
251 861	240 228	288 411	245 326	285 672	249 960	249 366	239 173	ARRIV. DES SOC. DÉCLAR. 11
								EXPÉD. AUX SOC. DÉCLAR. 12
416	- 890	-7 874	-7 997	-1 613	765	-1 960	-2 957	PERTES & RECTIFICATIONS 13
35	84	140	45	26	104	81	179	AUTO CONSOMMATION 14
327 954	343 028	381 760	348 713	442 909	431 230	410 231	375 984	VENTES INTÉRIEURES 15
X	X	X	X	X	X	X	X	FAIBLE TENEUR EN SOUFRE 16
<b>MAZOUT LÉGER (MOS 2 &amp; 3)</b>								
239 139	212 123	233 854	161 516	129 557	107 363	113 401	127 726	PRODUCTION 1
40 718	57 369	-26 179	-21 654	-39 527	-68 224	-27 878	-36 395	ÉCHANGES INTER-PRODUITS 2
279 857	269 492	207 675	139 862	90 030	39 139	85 523	91 331	PRODUCTION NETTE 3
13 173	1 204	5 815	15 222	12 969	9 935	5 427	9 195	RETOUR POUR ALIMENT. 4
100	100		8 238	1 500	7 300R	11 800		IMPORTATIONS 5
37 548	25 973	19 978	22 289	12 400	7 164	8 399	10 478	EXPORTATIONS 6
14 848	9 428	15 932	8 004	9 003	15 746	4 390	14 635	ENTRÉES INTER-PROVINCES 7
12 548	23 998	24 714	45 457	2 445	1 967	39 747	42 452	SORTIES INTER-PROVINCES 8
281 126	257 298	273 124	230 903	229 555	222 077R	232 267	106 517	INVENTAIRE DE FERMETURE 9
131 510	115 171	111 492	78 891	52 324	23 222	35 058	41 087	ARRIV. SOC. NON-DÉCLAR. 10
143 852	130 498	104 362	77 913	54 709	34 869	37 636	43 367	ARRIV. DES SOC. DÉCLAR. 11
								EXPÉD. AUX SOC. DÉCLAR. 12
- 155	2 791	-1 667	2 666	1 404	7 665	2 673	445	PERTES & RECTIFICATIONS 13
4	7	10	10					AUTO CONSOMMATION 14
183 552	233 548	166 061	113 659	70 278	31 285	32 699	25 597	VENTES INTÉRIEURES 15
<b>MAZOUT LOURD (MOS 4, 5 &amp; 6)</b>								
174 740	134 594	120 681	151 600	107 477	136 558	187 748	197 104	PRODUCTION 1
7 819	-1 263	- 888	737	1 569	-1 613R	7 719	8 270	ÉCHANGES INTER-PRODUITS 2
182 559	133 331	119 793	152 337	109 046	134 945R	195 467	205 374	PRODUCTION NETTE 3
			7		8	11		RETOUR POUR ALIMENT. 4
19 440	5 000	5 600	8 200	4 900	7 200	200	3 751	IMPORTATIONS 5
23 165	8 468	10 497	13 429	14 694		21 896	45 579	EXPORTATIONS 6
18 874	35 769	10 178	22 154	19 404	18 507	27 443	4 110	ENTRÉES INTER-PROVINCES 7
15 141	16 364	10 000	48 157	28 163	51 507	58 441	80 252	SORTIES INTER-PROVINCES 8
194 185	203 491	202 389	213 540	205 709	208 334	264 705	140 662	INVENTAIRE DE FERMETURE 9
16 528	13 106	19 368	12 965	24 938	9 696	22 300	8 354	ARRIV. SOC. NON-DÉCLAR. 10
21 677	12 431	21 116	21 567	20 302	8 944	19 182	8 992	ARRIV. DES SOC. DÉCLAR. 11
								EXPÉD. AUX SOC. DÉCLAR. 12
- 308	1 498	1 598	3 295	- 486	-95	-72	-1 761	PERTES & RECTIFICATIONS 13
35 787	32 549	32 552	14 876	19 052	16 810	16 588	31 625	AUTO CONSOMMATION 14
101 031	106 590	80 278	83 174	84 392	90 549R	72 993	86 793	VENTES INTÉRIEURES 15
X	X	X	X	X	X	X	X	FAIBLE TENEUR EN SOUFRE 16

TABLE 1. SUPPLY AND DISPOSITION OF PETROLEUM PRODUCTS, ONTARIO, JULY 1995

CUBIC METRES	CUM. 1994	CUM. 1995	YEAR 1994	AUG. 1994	SEP. 1994	OCT. 1994	NOV. 1994	DEC. 1994
	CUM. 1994	CUM. 1995	ANN. 1994	ADOT 1994	SEP. 1994	OCT. 1994	NOV. 1994	DEC. 1994
<b>ASPHALT</b>								
1 PRODUCTION	325 835	316 841	555 667	66 076	45 721	60 620	28 637	28 778
2 INTERPRODUCT TRANSFERS	-2 223	11 127	-2 223					
5 IMPORTS	92 000	133 900	267 000	34 980	55 300	45 900	18 200	20 700
6 EXPORTS	56 614	18 420	76 806	8 568	5 943	5 129	352	200
7 INTERPROVINCIAL -IN-	63 118	37 964	91 468	6 516	6 475	2 795	8 188	4 376
8 INTERPROVINCIAL -OUT-	1 851	7	4 282	2 147			201	83
9 CLOSING INVENTORY								
10 REC. FROM NON-REP. COS.	77 659	60 810	40 054	60 587	44 598	47 201	31 255	40 054
11 REC. FROM REP. COS.								
12 TO REPORTING COS.								
13 LOSSES & ADJUSTMENTS	120	-3 757	-4 567	-1 062	266	-358	-3 341	-192
14 OWN CONSUMPTION								
<b>15 DOMESTIC SALES</b>	<b>404 543</b>	<b>464 406</b>	<b>857 394</b>	<b>114 911</b>	<b>117 276</b>	<b>101 941</b>	<b>73 759</b>	<b>44 964</b>
<b>COKE</b>								
1 PRODUCTION	213 112	308 607	422 288	42 675	44 486	39 669	39 540	42 806
2 INTERPRODUCT TRANSFERS	-6 500		-6 500					
5 IMPORTS	86 600	93 300	269 300	42 200	23 000	99 400	13 500	4 600
6 EXPORTS		675	564					564
7 INTERPROVINCIAL -IN-	983		983					
8 INTERPROVINCIAL -OUT-	4 283	8 654	9 402	2 259	2 860			
9 CLOSING INVENTORY		10 167	975					975
10 REC. FROM NON-REP. COS.								
11 REC. FROM REP. COS.								
12 TO REPORTING COS.								
13 LOSSES & ADJUSTMENTS	5 620	930	5 017	335	204	1 158	231	-2 531
14 OWN CONSUMPTION	152 770	201 959	292 448	28 421	28 514	24 993	27 262	30 488
<b>15 DOMESTIC SALES</b>	<b>133 647</b>	<b>180 497</b>	<b>379 790</b>	<b>53 860</b>	<b>35 908</b>	<b>112 918</b>	<b>25 547</b>	<b>17 910</b>
<b>LUBE OILS &amp; GREASES</b>								
1 PRODUCTION	355 811	316 837	622 070	48 195	51 617	56 051	53 302	57 094
2 INTERPRODUCT TRANSFERS	588	-342	534	99	-106	-18	-16	-13
4 TRANSFERS TO REF. FEED.	10 863	11 605	20 132	1 952	2 079	1 774	2 351	1 913
5 IMPORTS	59 528	60 853	106 719	9 415	11 102	9 993	9 799	6 882
6 EXPORTS	104 599	80 487	180 347	19 989	13 342	14 516	13 034	14 867
7 INTERPROVINCIAL -IN-	41 104	54 090	88 943	5 842	5 645	10 197	23 474	4 681
8 INTERPROVINCIAL -OUT-	131 482	114 470	229 305	21 642	20 796	15 459	17 803	22 123
9 CLOSING INVENTORY	130 857	69 032	132 970	115 952	110 157	107 940	121 807	132 970
10 REC. FROM NON-REP. COS.	31 213	16 481	67 762	6 077	6 136	2 288	2 239	19 809
11 REC. FROM REP. COS.	23 819	21 916	41 840	3 864	3 916	3 143	4 114	2 984
12 TO REPORTING COS.	24 594	36 369	49 698	4 678	3 744	5 882	6 543	4 257
13 LOSSES & ADJUSTMENTS	3 188	5 678	-402	629	405	994	-2 610	-3 008
14 OWN CONSUMPTION	305	722	823	28	19	55	400	16
<b>15 DOMESTIC SALES</b>	<b>256 807</b>	<b>284 442</b>	<b>464 827</b>	<b>39 479</b>	<b>41 720</b>	<b>45 191</b>	<b>41 524</b>	<b>40 106</b>
<b>STILL GAS</b>								
1 PRODUCTION	893 134	928 424	1 558 284	156 190	96 765	134 282	135 995	141 918
2 INTERPRODUCT TRANSFERS	17 491	381	24 994	2 868	2 528	2 107		
9 CLOSING INVENTORY	7 774			4 079	2 792	9 733	1 801	
11 REC. FROM REP. COS.								
12 TO REPORTING COS.								
13 LOSSES & ADJUSTMENTS	3 478	10	4 872	693			1 565	-864
14 OWN CONSUMPTION	908 881	919 655	1 583 362	161 069	100 580	128 510	141 090	143 232
<b>15 DOMESTIC SALES</b>	<b>7 537</b>	<b>9 140</b>	<b>12 089</b>	<b>991</b>		<b>938</b>	<b>1 272</b>	<b>1 351</b>
<b>OTHER PRODUCTS</b>								
1 PRODUCTION	1 094 879	648 977	1 789 829	127 034	129 518	214 656	129 537	94 205
2 INTERPRODUCT TRANSFERS	-285 546	-173 822	-468 726	-32 853	-16 451	-11 868	-17 430	-104 578
4 TRANSFERS TO REF. FEED.	1 378 881	1 226 532	2 632 060	157 125	174 138	292 738	287 178	342 000
5 IMPORTS	5 552		56 706	18 829	11 846		14 924	5 555
6 EXPORTS	15 089	1 292	23 432	2 621	2 449	1 495	1 092	686
7 INTERPROVINCIAL -IN-	712 284	625 805	1 221 928	75 037	84 382	93 375	138 362	118 488
8 INTERPROVINCIAL -OUT-	83 347	16 664	144 890	32 871	2 008	1 144	1 533	23 987
9 CLOSING INVENTORY	267 968	250 059	231 493	263 806	315 533	328 933	306 329	231 493
10 REC. FROM NON-REP. COS.	99 381	303 580	322 360	12 997	37 940	28 728	19 966	123 348
11 REC. FROM REP. COS.	520 922	467 456	907 585	59 173	41 219	73 938	98 510	113 823
12 TO REPORTING COS.	523 405	450 000	904 123	58 712	43 284	79 557	98 739	100 426
13 LOSSES & ADJUSTMENTS	6 419	12 646	-62 308	1 250	2 360	-4 713	-4 269	-63 355
14 OWN CONSUMPTION								
<b>15 DOMESTIC SALES</b>	<b>90 262</b>	<b>146 296</b>	<b>173 891</b>	<b>11 800</b>	<b>12 488</b>	<b>15 208</b>	<b>22 200</b>	<b>21 933</b>

TABLEAU 1. APPROVISIONNEMENT ET UTILISATION, PRODUITS PÉTROLIERS, ONTARIO, JUILLET 1995

JAN. 1995	FEB. 1995	MAR. 1995	APR. 1995	MAY 1995	JUNE 1995	JULY 1995	JULY 1994	MÈTRES CUBES
JAN. 1995	FÉV. 1995	MARS 1995	AVR. 1995	MAI 1995	JUIN 1995	JUI. 1995	JUI. 1994	
<b>ASPHALTE</b>								
43 093	36 697	46 241	43 930	43 372	45 661	57 847	59 724	PRODUCTION 1
					11 127R			ÉCHANGES INTER-PRODUITS 2
9 400	3 400	4 000	3 700	25 000	44 200	44 200	28 500	IMPORTATIONS 5
399	243	558	94	686	11 997R	4 443	10 629	EXPORTATIONS 6
7 976	398	8 933		3 347	6 090	11 220	12 195	ENTRÉES INTER-PROVINCES 7
7							1 787	SORTIES INTER-PROVINCES 8
51 838	54 699	59 969	79 049	74 523	65 365	60 810	77 659	INVENTAIRE DE FERMETURE 9
								ARRIV. SOC. NON-DÉCLAR. 10
								ARRIV. DES SOC. DÉCLAR. 11
								EXPÉD. AUX SOC. DÉCLAR. 12
- 947	-8	- 929	- 921	- 563	- 242	- 147	478	PERTES & RECTIFICATIONS 13
								AUTO CONSOMMATION 14
49 226	37 399	54 275	29 377	76 122	104 681	113 526	98 065	VENTES INTÉRIEURES 15
<b>COKE</b>								
44 525	49 687	48 165	39 722	40 553	42 968	42 987	25 775	PRODUCTION 1
								ÉCHANGES INTER-PRODUITS 2
4 900	3 700	5 400	4 800	22 700	32 600	19 200	3 700	IMPORTATIONS 5
675								EXPORTATIONS 6
	1 781			4 300	2 573		1 389	ENTRÉES INTER-PROVINCES 7
	9 371	16 226	3 293	385	2 569	10 167		SORTIES INTER-PROVINCES 8
								INVENTAIRE DE FERMETURE 9
								ARRIV. SOC. NON-DÉCLAR. 10
								ARRIV. DES SOC. DÉCLAR. 11
								EXPÉD. AUX SOC. DÉCLAR. 12
1 471	- 410			- 115		-16	2 436	PERTES & RECTIFICATIONS 13
28 553	29 123	31 939	28 721	26 168	31 135	26 320	17 417	AUTO CONSOMMATION 14
19 701	13 522	14 771	28 734	35 808	39 676	28 285	10 575	VENTES INTÉRIEURES 15
<b>HUILES &amp; GRAISSES LUBRIF.</b>								
62 408	49 770	53 772	22 947	27 619	45 021	55 300	50 193	PRODUCTION 1
137	- 532	162	- 251	117	72	-47	-2	ÉCHANGES INTER-PRODUITS 2
2 078	1 878	1 316	1 335	2 014	1 352	1 632	1 875	RETOUR POUR ALIMENT. 4
9 473	6 440	10 518	7 390	9 412	9 816	7 804	8 289	IMPORTATIONS 5
10 813	16 576	7 721	7 553	11 118	11 214	15 492	13 194	EXPORTATIONS 6
4 201	5 215	7 465	5 720	8 964	5 981	16 544	6 476	ENTRÉES INTER-PROVINCES 7
11 267	10 098	20 283	21 010	18 031	14 747R	19 034	18 221	SORTIES INTER-PROVINCES 8
145 335	143 529	145 499	111 200	79 358	68 490R	69 032	130 857	INVENTAIRE DE FERMETURE 9
1 583	2 106	2 236	2 292	2 624	2 269	3 391	4 324	ARRIV. SOC. NON-DÉCLAR. 10
3 161	2 775	3 124	2 626	3 863	3 218	3 149	3 254	ARRIV. DES SOC. DÉCLAR. 11
5 926	4 256	5 695	4 565	5 067	5 253	5 607	3 008	EXPÉD. AUX SOC. DÉCLAR. 12
- 544	1 707	37	1 680	- 491	849	2 440	- 520	PERTES & RECTIFICATIONS 13
648	8	28	3	5	26	4	41	AUTO CONSOMMATION 14
38 410	33 057	40 227	38 877	48 697	43 784	41 390	34 799	VENTES INTÉRIEURES 15
<b>GAZ DE DISTILLATION</b>								
135 518	128 556	140 107	123 380	125 424	134 379	141 060	136 247	PRODUCTION 1
381							2 776	ÉCHANGES INTER-PRODUITS 2
							7 774	INVENTAIRE DE FERMETURE 9
								ARRIV. DES SOC. DÉCLAR. 11
								EXPÉD. AUX SOC. DÉCLAR. 12
10							164	PERTES & RECTIFICATIONS 13
134 542	127 296	138 751	122 108	124 087	133 110	139 761	148 095	AUTO CONSOMMATION 14
1 347	1 260	1 356	1 272	1 337	1 269	1 299	894	VENTES INTÉRIEURES 15
<b>AUTRES PRODUITS</b>								
120 906	112 689	65 800R	123 546	155 960R	28 712R	41 364	137 897	PRODUCTION 1
-24 601	-28 022	-22 139	-40 318	-15 362	-14 153	-29 227	-8 276	ÉCHANGES INTER-PRODUITS 2
179 119	147 133	207 726R	191 082	210 410R	138 827R	152 235	183 180	RETOUR POUR ALIMENT. 4
								IMPORTATIONS 5
							2 616	EXPORTATIONS 6
1 292	83 668	114 209	82 283	21 202	101 680	122 461	58 504	ENTRÉES INTER-PROVINCES 7
100 302	848	1 145	3 038	1 082	7 240	1 273	44 336	SORTIES INTER-PROVINCES 8
2 938								INVENTAIRE DE FERMETURE 9
247 275	271 892	250 707	264 110	295 599	265 100	250 059	267 968	ARRIV. SOC. NON-DÉCLAR. 10
28 865	30 339	45 495	53 804	98 385	14 276	32 416	7 740	ARRIV. DES SOC. DÉCLAR. 11
83 764	80 142	101 765	78 196	26 443	41 554	55 592	94 024	EXPÉD. AUX SOC. DÉCLAR. 12
84 583	83 695	89 682	67 286	24 904	41 038	58 812	72 157	
4 065	-3 632	786	6 724	909	-1 142	4 936	-3 668	PERTES & RECTIFICATIONS 13
								AUTO CONSOMMATION 14
22 357	26 155	26 976	15 978	17 834	16 605	20 391	10 653	VENTES INTÉRIEURES 15

TABLE 1. SUPPLY AND DISPOSITION OF PETROLEUM PRODUCTS, ALBERTA, JULY 1995

CUBIC METRES	CUM. 1994	CUM. 1995	YEAR 1994	AUG. 1994	SEP. 1994	OCT. 1994	NOV. 1994	DEC. 1994
	CUM. 1994	CUM. 1995	ANN. 1994	AOOT 1994	SEP. 1994	OCT. 1994	NOV. 1994	DEC. 1994
<b>1 DOMESTIC CRUDE AND EQUIVALENT RECEIVED</b>	<b>11 747 063</b>	<b>11 660 094</b>	<b>19 956 175</b>	<b>1 770 511</b>	<b>1 601 384</b>	<b>1 651 018</b>	<b>1 546 869</b>	<b>1 639 330</b>
A WESTERN CANADA	11 747 063	11 660 094	19 956 175	1 770 511	1 601 384	1 651 018	1 546 869	1 639 330
B EASTERN CANADA								
<b>2 TOTAL IMPORTS OF CRUDE AND EQUIV.</b>								
A ALGERIA								
B IRAN								
C IRAQ								
D KUWAIT								
E LIBYA								
F MEXICO								
G NIGERIA								
H NORWAY								
I SAUDI ARABIA								
J UNITED ARAB EMIRATES								
K UNITED KINGDOM								
L UNITED STATES								
M VENEZUELA								
N OTHERS								
<b>3 TOTAL CRUDE AND EQUIV. RECEIVED BY REFS (1+2)</b>	<b>11 747 063</b>	<b>11 660 094</b>	<b>19 956 175</b>	<b>1 770 511</b>	<b>1 601 384</b>	<b>1 651 018</b>	<b>1 546 869</b>	<b>1 639 330</b>
A BY PIPELINE	11 517 842	11 307 593	19 480 054	1 723 309	1 558 579	1 597 834	1 500 324	1 582 166
B BY OTHER MEANS	229 221	352 501	476 121	47 202	42 805	53 184	46 545	57 164
<b>4 OPENING INVENTORY CRUDE</b>	<b>305 979</b>	<b>305 554</b>	<b>305 979</b>	<b>324 559</b>	<b>279 321</b>	<b>315 489</b>	<b>339 331</b>	<b>297 874</b>
5 CLOSING INVENTORY CRUDE	324 559	323 245	305 554	279 321	315 489	339 331	297 874	305 554
6 LOSSES & ADJUSTMENTS	-1 654	-2 519	-12 374	529	-6 229	-1 892	-1 234	-1 894
<b>7 CRUDE &amp; EQUIV. CHARGED</b>	<b>11 730 137</b>	<b>11 644 922</b>	<b>19 968 974</b>	<b>1 815 220</b>	<b>1 571 445</b>	<b>1 629 068</b>	<b>1 589 560</b>	<b>1 633 544</b>
A CONVENTIONAL CRUDE LIGHT	5 969 263	5 402 433	10 058 750	897 341	854 968	846 364	749 694	741 120
B CONVENTIONAL CRUDE HEAVY	512 994	464 868	949 498	107 436	97 054	101 279	48 253	82 482
C SYNTHETIC CRUDE OIL	4 721 770	4 987 210	7 978 336	713 674	532 542	582 687	716 526	711 137
D CRUDE BITUMEN	347 513	622 395	685 509	69 482	59 921	88 720	50 912	68 961
E CONDENSATE & PENTANES	178 597	168 016	296 881	27 287	26 960	10 018	24 175	29 844
<b>8 OTHER MATERIALS CHARGED</b>	<b>766 737</b>	<b>801 857</b>	<b>1 499 226</b>	<b>111 001</b>	<b>129 445</b>	<b>152 193</b>	<b>163 134</b>	<b>176 716</b>
A CRUDE TOPS		19 249	1 422				1 422	
B CRUDE BOTTOMS								
C LPG'S	625 507	650 727	1 252 910	89 707	110 846	131 756	139 850	156 044
D NATURAL GAS	109 113	93 997	182 888	15 135	12 627	13 003	16 466	16 544
E LUBES FOR REPROCESSING	11 353	11 741	16 180	412	1 535		832	2 048
F OTHER FEEDSTOCKS	20 764	26 143	45 826	5 747	4 437	7 434	5 364	2 080
<b>9 TOTAL FEED CHARGED (7+8)</b>	<b>12 496 874</b>	<b>12 446 779</b>	<b>21 468 200</b>	<b>1 926 221</b>	<b>1 700 890</b>	<b>1 781 261</b>	<b>1 752 694</b>	<b>1 810 260</b>
10 REFINERY LOSSES	- 474 118	- 475 823	- 821 961	-70 518	-62 600	-63 157	-74 151	-77 417
<b>TOTAL, ALL PRODUCTS</b>								
<b>1 REFINERY PRODUCTION</b>	<b>12 970 992</b>	<b>12 922 602</b>	<b>22 290 161</b>	<b>1 996 739</b>	<b>1 763 490</b>	<b>1 844 418</b>	<b>1 826 845</b>	<b>1 887 677</b>
4 TRANSFERS TO REFINERY FEEDSTOCKS	766 737	801 857	1 499 226	111 001	129 445	152 193	163 134	176 716
5 IMPORTS	32 135	26 570	93 463	5 934	52 612	1 880	602	300
6 EXPORTS	228 973	217 666	386 102	39 510	35 670	29 177	26 839	25 933
7 INTERPROVINCIAL -IN-	293 072	302 034	446 984	56 278	26 620	20 384	8 338	42 292
8 INTERPROVINCIAL -OUT-	5 888 484	5 960 440	10 023 834	883 672	908 546	615 062	803 644	924 426
9 CLOSING INVENTORY	1 881 071	2 070 160	1 827 517	1 871 022	1 529 208	1 730 716	1 824 149	1 827 517
10 REC. FROM NON-REP. COS.	779 865	841 615	1 464 346	109 121	73 551	156 992	165 786	179 031
11 REC. FROM REP. COS.	3 082 420	4 375 637	6 548 796	687 734	679 837	713 948	669 937	714 920
12 DEL. TO REPORTING COS.	3 164 208	4 462 840	6 701 621	669 650	797 328	706 867	645 157	718 411
13 LOSSES & ADJUSTMENTS	7 353	47 890	18 600	-7 209	15 306	-4 494	616	7 028
14 OWN CONSUMPTION	598 885	569 408	1 024 553	90 579	76 737	79 621	85 631	93 100
<b>15 DOMESTIC SALES</b>	<b>5 981 863</b>	<b>6 165 714</b>	<b>10 721 387</b>	<b>1 078 652</b>	<b>974 892</b>	<b>957 688</b>	<b>853 054</b>	<b>875 238</b>

TABLEAU 1. APPROVISIONNEMENT ET UTILISATION, PRODUITS PÉTROLIERS, ALBERTA, JUILLET 1995

JAN. 1995	FEB. 1995	MAR. 1995	APR. 1995	MAY 1995	JUNE 1995	JULY 1995	JULY 1994	MÈTRES CUBES
JAN. 1995	FÉV. 1995	MARS 1995	AVR. 1995	MAI 1995	JUIN 1995	JUI. 1995	JUI. 1994	
1 865 961	1 657 001	1 796 790	1 059 235	1 424 134	1 956 552	1 900 421	1 884 537	ARRIVAGES DE PÉTROLE BRUT & ÉQUIV. DOMESTIQUE DE L'OUEST DU CANADA DE L'EST DU CANADA
1 865 961	1 657 001	1 796 790	1 059 235	1 424 134	1 956 552	1 900 421	1 884 537	A B
								TOTAL DES IMPORTATIONS DE BRUT ET D'ÉQUIVALENTS
								ALGÉRIE
								IRAN
								IRAQ
								KOWEIT
								LYBIE
								MEXIQUE
								NIGÉRIA
								NORVÈGE
								ARABIE SAOUDITE
								ÉMIRATS ARABES UNIS
								ROYAUME-UNI
								ÉTATS UNIS
								VÉNÉZUELA
								AUTRES
1 865 961	1 657 001	1 796 790	1 059 235	1 424 134	1 956 552	1 900 421	1 884 537	TOTAL ARRIV. DE BRUT ET ÉQUIV. AUX RAFFS. (1+2)
1 810 806	1 601 470	1 747 190	1 013 129	1 375 908	1 907 100	1 851 990	1 844 466	PAR PIPE-LINE
55 155	55 531	49 600	46 106	48 226	49 452	48 431	40 071	PAR D'AUTRES MOYENS
305 554	269 753	271 280	285 641	315 698	311 415	329 779	284 696	STOCKS DE BRUT - DÉBUT
269 753	271 280	285 641	315 698	311 415	329 779	323 245	324 559	STOCKS DE BRUT - FIN
52	-3 065	-2 790	2 377	-1 511	523	1 895	- 716	PERTES ET RECTIFICATIONS
1 901 710	1 658 539	1 785 219	1 026 801	1 429 928	1 937 665	1 905 060	1 845 390	BRUT & ÉQUIV. INTRODUIT
947 723	855 977	953 940	338 261	538 572	896 271	871 689	885 847	BRUT CONVENTIONNEL LÉGER
82 545	44 139	45 779	16 901	28 859	121 121	125 524	87 163	BRUT CONVENTIONNEL LOURD
755 703	611 026	654 381	590 381	745 424	814 307	815 988	762 913	PÉTROLE BRUT SYNTHÉTIQUE
91 332	123 759	102 839	70 986	88 499	80 417	64 563	82 188	PÉTROLE BITUMINEUX LOURD
24 407	23 638	28 280	10 272	28 574	25 549	27 296	27 279	CONDENSATS ET PENTANES
163 375	137 585	121 367	85 135	91 612	99 483	103 300	99 449	AUTRES MAT. UTILISÉES
3 346		4 200	4 140	4 385	3 178			PRODUITS DE DÉCANTATION
144 352	120 691	94 190	65 479	63 804	76 476	85 735	77 998	RÉSIDUS DE BRUT
12 496	12 537	13 336	12 364	15 776	13 677	13 811	15 061	GPL
913	3 042	2 876	1 152	636	1 537	1 585	2 058	GAZ NATUREL
2 268	1 315	6 765	2 000	7 011	4 615	2 169	4 332	LUBRIFIANTS RECYCLABLES
								AUTRES CHARGES D'ALIMEN.
2 065 085	1 796 124	1 906 586	1 111 936	1 521 540	2 037 148	2 008 360	1 944 839	TOTAL ALIMENTATION(7+8)
-78 209	-69 358	-70 371	-48 319	-58 740	-67 921	-82 905	-83 247	PERTES EN RAFFINERIE
2 143 294	1 865 482	1 976 957	1 160 255	1 580 280	2 105 069	2 091 265	2 028 086	TOTAL, TOUS LES PRODUITS
								PROD. DES RAFFINERIES
163 375	137 585	121 367	85 135	91 612	99 483	103 300	99 449	RETOUR POUR ALIMENTATION DES RAFFINERIES
387	1 518	3 560	2 612	8 100	6 893	3 500	12 141	IMPORTATIONS
21 974	19 445	20 253	29 179	48 527	40 386	37 902	38 042	EXPORTATIONS
55 117	54 978	43 285	44 373	53 927	17 478	32 876	47 044	ENTRÉES INTER-PROVINCES
985 998	809 436	780 351R	741 103	669 965	924 967	1 048 620	884 184	SORTIES INTER-PROVINCES
2 091 481	2 291 925	2 631 319	2 176 199	2 069 869	2 155 979	2 070 160	1 881 071	INVENTAIRE DE FERMETURE
161 868	140 495	124 870	110 762	95 997	98 872	108 751	99 926	ARRIV. SOC. NON-DÉCLAR.
607 315	562 635	649 806	609 595	736 891	634 884	574 511	461 173	ARRIV. DES SOC. DÉCLAR.
591 761	593 730	620 360	670 328	721 556	641 949	623 156	466 218	EXPÉD. AUX SOC. DÉCLAR.
5 062	1 942	-1 423R	2 160R	8 830	20 337R	10 982	-4 676	PERTES & RECTIFICATIONS
88 719	80 522	84 892	72 064	71 681	84 498	87 032	89 468	AUTO CONSOMMATION
847 128	782 004	833 284R	782 748R	969 354	965 466R	985 730	967 692	VENTES INTÉRIEURES

TABLE 1. SUPPLY AND DISPOSITION OF PETROLEUM PRODUCTS, ALBERTA, JULY 1995

CUBIC METRES	CUM. 1994	CUM. 1995	YEAR 1994	AUG. 1994	SEP. 1994	OCT. 1994	NOV. 1994	DEC. 1994
	CUM. 1994	CUM. 1995	ANN. 1994	AOOT 1994	SEP. 1994	OCT. 1994	NOV. 1994	DEC. 1994
<b>PROPANE &amp; PROPANE MIXES</b>								
1 PRODUCTION	249 628	222 121	426 892	36 393	35 340	44 985	23 531	37 015
2 INTERPRODUCT TRANSFERS								
A. OF WHICH TO PETROCHEMS								
3 NET PRODUCTION	249 628	222 121	426 892	36 393	35 340	44 985	23 531	37 015
4 TRANSFERS TO REF. FEED.								
5 IMPORTS								
6 EXPORTS								
7 INTERPROVINCIAL -IN-	838	3 996	1 722	276	278		330	
8 INTERPROVINCIAL -OUT-	643	5 873	734					91
9 CLOSING INVENTORY	2 897	6 253	6 145	1 870	3 264	4 437	6 656	6 145
10 REC. FROM NON-REP. COS.								
11 REC. FROM REP. COS.								
12 TO REPORTING COS.								
13 LOSSES & ADJUSTMENTS	-2 016	-7 142	-6 229	344	-763	-1 258	-2 418	-118
14 OWN CONSUMPTION								
15 DOMESTIC SALES	251 769	227 278	430 791	37 352	34 987	45 070	24 060	37 553
16 TOTAL EXPORT(N.E.B.145)	206 102	210 345	400 605	12 751	23 001	38 353	50 988	69 410
<b>BUTANE &amp; BUTANE MIXES</b>								
1 PRODUCTION	403 810	406 986	751 058	70 630	60 520	46 839	78 559	90 700
2 INTERPRODUCT TRANSFERS	206 839	171 968	407 711	23 792	25 985	40 012	49 175	61 908
A. OF WHICH TO PETROCHEMS								
3 NET PRODUCTION	196 971	235 018	343 347	46 838	34 535	6 827	29 384	28 792
4 TRANSFERS TO REF. FEED.	625 507	650 727	1 252 910	89 707	110 846	131 756	139 050	156 044
5 IMPORTS			46 112		46 112			
6 EXPORTS								
7 INTERPROVINCIAL -IN-								
8 INTERPROVINCIAL -OUT-								
9 CLOSING INVENTORY	17 541	10 815	11 528	20 749	11 550	10 575	9 338	11 528
10 REC. FROM NON-REP. COS.	631 726	671 566	1 209 080	89 697	56 141	133 116	140 013	158 387
11 REC. FROM REP. COS.			69			69		
12 TO REPORTING COS.								
13 LOSSES & ADJUSTMENTS		-401			1	-1		
14 OWN CONSUMPTION								
15 DOMESTIC SALES	205 362	256 971	353 883	43 620	35 140	9 232	31 584	28 945
16 TOTAL EXPORT(N.E.B.145)	175 318	171 215	355 643	14 455	11 472	25 892	64 321	64 185
<b>PETRO-CHEM FEEDSTOCKS</b>								
1 PRODUCTION	199 795	210 457	345 188	33 288	23 107	22 817	32 520	33 661
2 INTERPRODUCT TRANSFERS			-53	-53				
A. OF WHICH ENERGY BACKFLOWS								
3 NET PRODUCTION	199 795	210 457	345 135	33 235	23 107	22 817	32 520	33 661
4 TRANSFERS TO REF. FEED.								
5 IMPORTS								
6 EXPORTS								
7 INTERPROVINCIAL -IN-								
8 INTERPROVINCIAL -OUT-								
9 CLOSING INVENTORY	838	374	493	845	396	433	361	493
10 REC. FROM NON-REP. COS.								
11 REC. FROM REP. COS.								
12 TO REPORTING COS.								
13 LOSSES & ADJUSTMENTS	921	2	867	-53				-1
14 OWN CONSUMPTION								
15 DOMESTIC SALES	198 455	210 574	344 194	33 281	23 556	22 780	32 592	33 530
<b>NAPHTHA SPECIALTIES</b>								
1 PRODUCTION	11 012	11 713	18 805	2 732	1 440	705	1 169	1 747
2 INTERPRODUCT TRANSFERS	4 880	4 698	8 237	504	747	498	1 049	559
3 NET PRODUCTION	15 892	16 411	27 042	3 236	2 187	1 203	2 218	2 306
4 TRANSFERS TO REF. FEED.								
5 IMPORTS	400		500	100				
6 EXPORTS	476	394	768	97	78		79	38
7 INTERPROVINCIAL -IN-	146	122	146					
8 INTERPROVINCIAL -OUT-	13 714	13 409	23 096	2 220	1 979	1 181	1 939	2 063
9 CLOSING INVENTORY	3 557	4 841	4 054	3 917	3 942	4 215	4 231	4 054
10 REC. FROM NON-REP. COS.		14	4				4	
11 REC. FROM REP. COS.	1 310	1 751	2 850	511	119	485	306	119
12 TO REPORTING COS.	1 329	1 655	2 632	507	275	78	284	159
13 LOSSES & ADJUSTMENTS	-3 235	-2 346	-4 944	-118	-623	-422	-415	-131
14 OWN CONSUMPTION								
15 DOMESTIC SALES	4 644	4 399	7 673	781	572	578	625	473

TABLEAU 1. APPROVISIONNEMENT ET UTILISATION, PRODUITS PÉTROLIERS, ALBERTA, JUILLET 1995

JAN. 1995	FEB. 1995	MAR. 1995	APR. 1995	MAY 1995	JUNE 1995	JULY 1995	JULY 1994	MÈTRES CUBES
JAN. 1995	FÉV. 1995	MARS 1995	AVR. 1995	MAI 1995	JUIN 1995	JUI. 1995	JUI. 1994	
<b>PROPANE &amp; MÉL DE PROPANE</b>								
34 012	33 137	37 133	25 851	19 369	36 132	36 487	41 012	PRODUCTION 1
								ÉCHANGES INTER-PRODUITS 2
34 012	33 137	37 133	25 851	19 369	36 132	36 487	41 012	PORTION POUR PÉTROCHIM. A. 3
								PRODUCTION NETTE
								RETOUR POUR ALIMENT. 4
								IMPORTATIONS 5
								EXPORTATIONS 6
89	3 618	2 951	170	831	114	100	43	ENTRÉES INTER-PROVINCES 7
5 681	1 417	885	10 288	951	133	27	278	SORTIES INTER-PROVINCES 8
								INVENTAIRE DE FERMETURE 9
								ARRIV. SOC. NON-DÉCLAR. 10
								ARRIV. DES SOC. DÉCLAR. 11
								EXPÉD. AUX SOC. DÉCLAR. 12
-1 140	-1 082	-1 042	-4 589	241	60	410	- 512	PERTES & RECTIFICATIONS 13
								AUTO CONSOMMATION 14
35 527	34 865	38 440	23 200	21 514	36 479	37 253	40 477	VENTES INTÉRIEURES 15
62 435	39 956	35 110	34 208	38 636			8 757	TOTAL EXPORT(O.N.E.145) 16
<b>BUTANE ET MÉL DE BUTANE</b>								
80 111	67 687	65 421	48 207	71 577	36 240	37 743	61 072	PRODUCTION 1
-53 989	-44 087	-34 725	-17 008	-22 131	-28		-21 772	ÉCHANGES INTER-PRODUITS 2
26 122	23 600	30 696	31 199	49 446	36 212	37 743	39 300	PORTION POUR PÉTROCHIM. A. 3
								PRODUCTION NETTE
144 352	120 691	94 190	65 479	63 804	76 476	85 735	77 998	RETOUR POUR ALIMENT. 4
								IMPORTATIONS 5
								EXPORTATIONS 6
								ENTRÉES INTER-PROVINCES 7
								SORTIES INTER-PROVINCES 8
9 787	12 388	11 850	12 532	16 643	11 776	10 815	17 541	INVENTAIRE DE FERMETURE 9
145 093	122 473	96 153	79 627	62 731	75 455	90 034	78 091	ARRIV. SOC. NON-DÉCLAR. 10
								ARRIV. DES SOC. DÉCLAR. 11
								EXPÉD. AUX SOC. DÉCLAR. 12
	-1						- 400	PERTES & RECTIFICATIONS 13
								AUTO CONSOMMATION 14
28 604	22 782	33 197	44 665	44 262	40 058	43 403	41 146	VENTES INTÉRIEURES 15
55 151	63 935	18 669	16 812	16 648			14 276	TOTAL EXPORT(O.N.E.145) 16
<b>CHARGES PÉTROCHIMIQUES</b>								
32 647	28 492	30 626	32 921	26 314	28 209	31 248	31 166	PRODUCTION 1
								ÉCHANGES INTER-PRODUITS 2
32 647	28 492	30 626	32 921	26 314	28 209	31 248	31 166	DONT LE RENVOI DES PRODUITS ÉNERGETIQUES A. 3
								PRODUCTION NETTE
								RETOUR POUR ALIMENT. 4
								IMPORTATIONS 5
								EXPORTATIONS 6
								ENTRÉES INTER-PROVINCES 7
								SORTIES INTER-PROVINCES 8
	749	852	955	819	478	374	838	INVENTAIRE DE FERMETURE 9
								ARRIV. SOC. NON-DÉCLAR. 10
								ARRIV. DES SOC. DÉCLAR. 11
								EXPÉD. AUX SOC. DÉCLAR. 12
1			1	-1		1	9	PERTES & RECTIFICATIONS 13
								AUTO CONSOMMATION 14
33 139	27 743	30 523	32 817	26 451	28 550	31 351	31 059	VENTES INTÉRIEURES 15
<b>PROD SPÉCIAUX BASE/MAPH</b>								
1 880	1 386	1 864	1 797	546	2 009	2 311	847	PRODUCTION 1
779	802	618	569	917	511	502	530	ÉCHANGES INTER-PRODUITS 2
2 579	2 188	2 482	2 366	1 463	2 520	2 813	1 377	PRODUCTION NETTE 3
								RETOUR POUR ALIMENT. 4
								IMPORTATIONS 5
								EXPORTATIONS 6
								ENTRÉES INTER-PROVINCES 7
								SORTIES INTER-PROVINCES 8
77	75	62	37	29	77	37	96	INVENTAIRE DE FERMETURE 9
	1	1		45	2	75		ARRIV. SOC. NON-DÉCLAR. 10
2 149	2 140	1 990	1 970	1 567	1 852	1 741	1 707	ARRIV. DES SOC. DÉCLAR. 11
								EXPÉD. AUX SOC. DÉCLAR. 12
5 399	4 026	4 105	4 382	3 879	4 187	4 841	3 557	PERTES & RECTIFICATIONS 13
								AUTO CONSOMMATION 14
212	211	220	254	237	216	401	103	VENTES INTÉRIEURES 15
175	193	251	193	228	302	313	101	
-1 625	868	- 461	- 357	- 155	- 479	- 137	- 761	
670	497	782	500	579	692	679	707	

TABLE 1. SUPPLY AND DISPOSITION OF PETROLEUM PRODUCTS, ALBERTA, JULY 1995

CUBIC METRES	CUM. 1994	CUM. 1995	YEAR 1994	AUG. 1994	SEP. 1994	OCT. 1994	NOV. 1994	DEC. 1994
	CUM. 1994	CUM. 1995	ANN. 1994	AOOT 1994	SEP. 1994	OCT. 1994	NOV. 1994	DEC. 1994
<b>AVIATION GASOLINE</b>								
1 PRODUCTION	61 073	64 092	98 012	8 035	12 259	8 616	6 219	1 810
2 INTERPRODUCT TRANSFERS	- 434	- 529	- 628	-93	-27	-30	-28	-16
3 NET PRODUCTION	60 639	63 563	97 384	7 942	12 232	8 586	6 191	1 794
4 TRANSFERS TO REF. FEED.	36	37	58	7	8	1	5	1
5 IMPORTS								
6 EXPORTS	108	31	108					
7 INTERPROVINCIAL -IN-	2 000	74	10 720	7 525	1 194			1
8 INTERPROVINCIAL -OUT-	54 335	46 188	92 426	16 506	11 162	5 414	1 455	3 554
9 CLOSING INVENTORY	8 100	13 288	8 142	6 976	8 091	7 511	9 781	8 142
10 REC. FROM NON-REP. COS.								
11 REC. FROM REP. COS.	36 804	17 863	46 900	3 383	2 114	1 985	838	1 776
12 TO REPORTING COS.	34 128	19 013	41 681	909	2 426	1 754	1 276	1 188
13 LOSSES & ADJUSTMENTS	1 447	- 622	5 504	1 051	- 454	2 781	1 034	- 355
14 OWN CONSUMPTION								
15 DOMESTIC SALES	8 379	11 707	14 175	1 501	1 283	1 201	989	822
<b>MOTOR GASOLINE</b>								
1 PRODUCTION	4 819 796	4 679 519	8 451 712	807 883	707 680	652 344	719 721	744 288
2 INTERPRODUCT TRANSFERS	241 981	386 516	449 017	25 320	27 823	40 540	50 260	63 093
3 NET PRODUCTION	5 061 777	5 066 035	8 900 729	833 203	735 503	692 884	769 981	807 381
4 TRANSFERS TO REF. FEED.	135	160	279	34	34	24	25	27
5 IMPORTS	4 100	3 000	4 300	200				
6 EXPORTS		1 154						
7 INTERPROVINCIAL -IN-	133 213	48 128	162 754	13 535	4 602	8 853	1 534	1 017
8 INTERPROVINCIAL -OUT-	2 470 262	2 605 874	4 321 518	418 230	427 255	246 209	317 724	441 838
9 CLOSING INVENTORY	548 263	529 933	586 150	559 835	391 346	482 911	601 797	586 150
10 REC. FROM NON-REP. COS.								
11 REC. FROM REP. COS.	1 866 626	2 508 040	3 960 826	437 872	416 295	443 260	390 772	406 001
12 TO REPORTING COS.	1 922 340	2 560 075	4 063 160	437 643	511 475	425 560	355 253	410 889
13 LOSSES & ADJUSTMENTS	19 570	24 789	35 257	-2 409	5 394	3 716	5 437	3 549
14 OWN CONSUMPTION	107	108	199	20	6	20	30	16
15 DOMESTIC SALES	2 511 131	2 489 260	4 428 138	419 720	380 725	377 903	364 932	373 727
<b>SALES BY GRADE:</b>								
16 PREMIUM	206 454	213 306	354 118	35 165	29 631	29 384	25 670	27 814
17 MID GRADE	85 257	76 956	142 429	12 213	11 573	11 516	10 446	11 424
18 REGULAR NO-LEAD	2 219 320	2 198 598	3 931 367	372 227	359 512	337 003	328 816	334 489
19 REGULAR LEADED	100	400	224	115	9			
20 RETAIL SALES OF MOGAS	2 133 926	2 116 359	3 714 333	348 057	315 720	310 236	299 587	306 807
<b>AV-TURBO FUEL KERO TYPE</b>								
1 PRODUCTION	470 107	506 950	800 844	78 675	62 384	64 284	61 165	64 229
2 INTERPRODUCT TRANSFERS	-10 586	7 188	-17 163	-2 486	- 489	-1 161	-1 416	-1 025
3 NET PRODUCTION	459 521	514 138	783 681	76 189	61 895	63 123	59 749	63 204
4 TRANSFERS TO REF. FEED.								
5 IMPORTS								
6 EXPORTS								
7 INTERPROVINCIAL -IN-	7 038	14 069	10 006					2 968
8 INTERPROVINCIAL -OUT-	165 746	215 480	282 237	28 218	17 745	9 273	42 817	18 438
9 CLOSING INVENTORY	58 610	59 813	44 434	55 779	55 600	72 173	49 198	44 434
10 REC. FROM NON-REP. COS.								
11 REC. FROM REP. COS.	30 056	98 566	49 087	774	972	8 882	5 403	3 000
12 TO REPORTING COS.	29 360	92 571	46 903	1 622	194	6 178	5 414	4 135
13 LOSSES & ADJUSTMENTS	9 826	986	17 051	290	1 622	-3 200	291	8 222
14 OWN CONSUMPTION								
15 DOMESTIC SALES	279 298	302 357	498 374	49 664	43 485	43 181	39 605	43 141
<b>AV-TURBO FUEL NAPH TYPE</b>								
1 PRODUCTION	216 211	158 446	295 830	16 016	21 369	16 608	16 359	9 267
2 INTERPRODUCT TRANSFERS	-2 362	- 320	-2 025	677	- 195	-39	-83	-23
3 NET PRODUCTION	213 849	158 126	293 805	16 693	21 174	16 569	16 276	9 244
4 TRANSFERS TO REF. FEED.	10	8	15	1	1	1	1	1
5 IMPORTS								
6 EXPORTS								
7 INTERPROVINCIAL -IN-	7 004	42	12 981	1 697		1 767		2 513
8 INTERPROVINCIAL -OUT-	122 368	71 196	177 423	14 331	13 033	9 886	10 423	7 382
9 CLOSING INVENTORY	28 944	18 270	18 394	19 272	19 788	20 749	20 876	18 394
10 REC. FROM NON-REP. COS.								
11 REC. FROM REP. COS.	19 925	15 938	37 188	5 046	7 337	1 545	1 553	1 782
12 TO REPORTING COS.	18 520	17 358	34 170	2 615	7 134	2 501	1 735	1 665
13 LOSSES & ADJUSTMENTS	-1 029	-8 206	-1 292	374	-1 520	1 028	- 204	59
14 OWN CONSUMPTION								
15 DOMESTIC SALES	90 280	93 874	133 579	15 787	9 347	5 504	5 747	6 914



TABLEAU 1. APPROVISIONNEMENT ET UTILISATION, PRODUITS PÉTROLIERS, ALBERTA, JUILLET 1995

JAN. 1995	FEB. 1995	MAR. 1995	APR. 1995	MAY 1995	JUNE 1995	JULY 1995	JULY 1994	MÈTRES CUBES
JAN. 1995	FÉV. 1995	MARS 1995	AVR. 1995	MAI 1995	JUIN 1995	JUI. 1995	JUI. 1994	
8 384	4 014	6 294	155	11 061	16 563	17 621	17 877	<b>ESSENCE D'AVIATION</b>
-24	-15	-29	-298	-88	-31	-44	-48	PRODUCTION 1
8 360	3 999	6 265	143	10 973	16 532	17 577	17 829	ÉCHANGES INTER-PRODUITS 2
1	4	2		9	11	10	11	PRODUCTION NETTE 3
				31	72			RETOUR POUR ALIMENT. 4
3 836	2 080	4 389	5 493	8 071	10 825	11 494	10 395	IMPORTATIONS 5
								EXPORTATIONS 6
8 582	10 582	10 363	6 799	6 932	8 706	13 288	8 100	ENTRÉES INTER-PROVINCES 7
1 383	916	2 025	2 040	3 002	4 164	4 333	3 349	SORTIES INTER-PROVINCES 8
1 383	1 187	2 091	2 000	3 495	4 986	3 871	3 255	INVENTAIRE DE FERMETURE 9
								ARRIV. SOC. NON-DÉCLAR. 10
3 029	-1 256	785	-3 433	36	161	56	1 177	ARRIV. DES SOC. DÉCLAR. 11
								EXPÉD. AUX SOC. DÉCLAR. 12
1 054	901	1 242	1 402	2 200	3 011	1 897	1 644	PERTES & RECTIFICATIONS 13
								AUTO CONSOMMATION 14
								<b>VENTES INTÉRIEURES 15</b>
								<b>ESSENCE POUR MOTEURS</b>
749 727	701 738	702 662	391 153	523 558	776 181	834 500	774 523	PRODUCTION 1
55 215	45 216	35 877	220 278	24 214	2 095	3 621	10 324	ÉCHANGES INTER-PRODUITS 2
804 942	746 954	738 539	611 431	547 772	778 276	838 121	784 847	PRODUCTION NETTE 3
32	36	14		16	25	37	26	RETOUR POUR ALIMENT. 4
	1 000	1 700		100	100	100		IMPORTATIONS 5
					931	223		EXPORTATIONS 6
5 877	10 500	1 672	4 811	16 732	6 463	2 073	17 085	ENTRÉES INTER-PROVINCES 7
437 612	380 398	351 112	347 593	256 016	344 254	488 889	377 053	SORTIES INTER-PROVINCES 8
614 564	624 051	689 778	594 343	533 186	585 299	529 933	548 263	INVENTAIRE DE FERMETURE 9
								ARRIV. SOC. NON-DÉCLAR. 10
358 532	345 888	370 824	274 251	442 641	346 481	369 423	316 994	ARRIV. DES SOC. DÉCLAR. 11
356 173	385 370	341 467	304 098	433 265	362 705	376 997	318 300	EXPÉD. AUX SOC. DÉCLAR. 12
3 700	2 861	- 438	4 621	7 003	3 415	3 627	3 224	PERTES & RECTIFICATIONS 13
16	9	26	11	20	26			AUTO CONSOMMATION 14
343 404	326 181	354 827	329 605	372 082	367 851	395 310	400 990	<b>VENTES INTÉRIEURES 15</b>
								<b>VENTES PAR CATÉGORIE:</b>
25 147	27 975	31 434	28 703	29 913	33 300	36 834	35 595	SUPER 16
11 148	11 009	11 927	10 219	10 981	7 196	14 476	13 049	INTERMÉDIAIRE 17
507 109	287 197	311 366	290 683	331 088	327 255	343 900	352 346	ORDINAIRE SANS PLOMB 18
		100	100	100	100	100		ORDINAIRE AVEC PLOMB 19
292 783	277 512	302 151	282 118	318 568	315 535	327 692	332 525	VENTES NETTES AU DÉTAIL 20
								<b>CARBURÉACTEUR-TYPE KÉRO</b>
77 718	69 179	64 774	61 448	61 277	83 076	89 478	83 927	PRODUCTION 1
-1 468	- 997	- 993	13 644	-1 463	- 730	- 805	3 044	ÉCHANGES INTER-PRODUITS 2
76 250	68 182	63 781	75 092	59 814	82 346	88 673	86 971	PRODUCTION NETTE 3
								RETOUR POUR ALIMENT. 4
	5 569					8 500	7 000	IMPORTATIONS 5
29 680	27 361	21 455	30 498	32 612	31 283	42 591	27 779	EXPORTATIONS 6
								ENTRÉES INTER-PROVINCES 7
51 172	57 445	59 024	59 764	42 022	59 077	59 813	58 610	SORTIES INTER-PROVINCES 8
14 966	4 906	10 706	11 692	15 164	28 349	12 783	1 776	INVENTAIRE DE FERMETURE 9
12 949	6 182	10 888	18 955	14 743	15 263	14 491	891	ARRIV. SOC. NON-DÉCLAR. 10
								ARRIV. DES SOC. DÉCLAR. 11
1 464	1 351	- 213	-1 411	37	- 249	7	84	EXPÉD. AUX SOC. DÉCLAR. 12
								PERTES & RECTIFICATIONS 13
41 285	37 490	40 778	38 002	45 328	47 363	52 131	48 442	AUTO CONSOMMATION 14
								<b>VENTES INTÉRIEURES 15</b>
								<b>CARBURÉACTEUR-TYPE NAPHT</b>
20 752	24 038	25 376	17 519	28 013	27 263	15 485	33 538	PRODUCTION 1
-49	-55	-70	-20	-38	-48	-40	-5 839	ÉCHANGES INTER-PRODUITS 2
20 703	23 983	25 306	17 499	27 975	27 215	15 445	27 699	PRODUCTION NETTE 3
1	2	2		1	1	1	2	RETOUR POUR ALIMENT. 4
								IMPORTATIONS 5
		25			17			EXPORTATIONS 6
10 204	8 407	8 706	10 735	8 303	11 777	13 064	15 283	ENTRÉES INTER-PROVINCES 7
21 136	26 108	32 464	30 660	22 395	25 039	18 270	28 944	SORTIES INTER-PROVINCES 8
								INVENTAIRE DE FERMETURE 9
1 950	2 309	2 456	2 880	2 292	829	3 222	3 701	ARRIV. SOC. NON-DÉCLAR. 10
1 974	2 346	2 238	3 168	2 767	917	3 948	3 714	ARRIV. DES SOC. DÉCLAR. 11
								EXPÉD. AUX SOC. DÉCLAR. 12
-1 794	- 735	-1 449	-1 112	- 465	-2 239	- 412	1 938	PERTES & RECTIFICATIONS 13
								AUTO CONSOMMATION 14
9 526	11 300	11 934	9 392	27 926	14 961	8 835	5 351	<b>VENTES INTÉRIEURES 15</b>

TABLE 1. SUPPLY AND DISPOSITION OF PETROLEUM PRODUCTS, ALBERTA, JULY 1995

CUBIC METRES	CUM. 1994	CUM. 1995	YEAR 1994	AUG. 1994	SEP. 1994	OCT. 1994	NOV. 1994	DEC. 1994
	CUM. 1994	CUM. 1995	ANN. 1994	ADOT 1994	SEP. 1994	OCT. 1994	NOV. 1994	DEC. 1994
<b>STOVE OIL KEROSENE</b>								
1 PRODUCTION	131 605	116 948	216 762	16 295	9 479	25 769	27 892	5 722
2 INTERPRODUCT TRANSFERS	-12 713	-11 081	-29 918	-4 041	-6 891	10 430	3 993	-20 696
3 NET PRODUCTION	118 892	105 867	186 844	12 254	2 588	36 199	31 885	-14 974
4 TRANSFERS TO REF. FEED.								
5 IMPORTS								
6 EXPORTS	38	97	1 031		184	322	369	118
7 INTERPROVINCIAL -IN-	10 133	111	11 813	1 570	6			104
8 INTERPROVINCIAL -OUT-	87 499	33 856	158 806	17 003	11 712	13 210	11 847	17 535
9 CLOSING INVENTORY	15 682	69 947	7 651	14 701	7 662	27 943	44 947	7 651
10 REC. FROM NON-REP. COS.								
11 REC. FROM REP. COS.	27 043	1 287	61 155	1 425	8 992	7 693	12 408	3 594
12 TO REPORTING COS.	56 017	6 115	93 625	2 866	8 240	9 794	13 099	3 609
13 LOSSES & ADJUSTMENTS	5 789	-3 142	-97	-4 026	-2 016	- 973	- 271	1 400
14 OWN CONSUMPTION								
15 DOMESTIC SALES	7 340	8 043	15 093	387	505	1 258	2 245	3 358
<b>DIESEL FUEL OIL</b>								
1 PRODUCTION	4 200 923	4 320 409	7 282 755	636 534	539 116	596 969	634 244	674 969
2 INTERPRODUCT TRANSFERS	- 165 255	-48 086	- 208 624	-26 737	8 127	-15 495	-16 362	7 098
3 NET PRODUCTION	4 035 668	4 272 323	7 074 131	609 797	547 243	581 474	617 882	682 067
4 TRANSFERS TO REF. FEED.	16 894	22 369	34 544	3 588	2 772	5 879	3 360	2 051
5 IMPORTS	6 300	500	6 300					
6 EXPORTS	125 502	127 765	235 163	23 640	19 145	21 616	22 706	22 554
7 INTERPROVINCIAL -IN-	70 812	106 254	128 592	16 605	8 706	6 575	3 810	22 084
8 INTERPROVINCIAL -OUT-	2 116 850	2 208 004	3 514 413	272 038	300 615	208 645	302 218	314 047
9 CLOSING INVENTORY	479 704	627 779	545 455	522 954	424 655	447 437	454 352	545 455
10 REC. FROM NON-REP. COS.								
11 REC. FROM REP. COS.	1 049 218	1 653 759	2 288 380	228 255	237 783	239 791	246 303	287 030
12 TO REPORTING COS.	1 047 795	1 695 453	2 310 368	213 875	261 663	249 126	252 638	285 271
13 LOSSES & ADJUSTMENTS	11 457	34 346	19 995	1 633	7 211	794	1 425	-2 525
14 OWN CONSUMPTION	58	83	99		9	32		
15 DOMESTIC SALES	1 726 562	1 862 472	3 200 190	296 633	300 616	318 966	278 733	278 680
16 LOW SULFUR	X	X	X	X	X	X	X	X
<b>LIGHT FUEL OIL (#2 &amp; 3)</b>								
1 PRODUCTION								
2 INTERPRODUCT TRANSFERS	82 397	59 822	118 508	2 167	206	5 917	13 399	14 422
3 NET PRODUCTION	82 397	59 822	118 508	2 167	206	5 917	13 399	14 422
4 TRANSFERS TO REF. FEED.								
5 IMPORTS								
6 EXPORTS								
7 INTERPROVINCIAL -IN-	9 667	6 514	14 043	2 226	1 951	7	99	93
8 INTERPROVINCIAL -OUT-	67 568	42 994	91 922	4 657	62	7 676	4 865	7 094
9 CLOSING INVENTORY	- 383	-11 146	-4 044	-92	- 179	- 177	-3 283	-4 044
10 REC. FROM NON-REP. COS.								
11 REC. FROM REP. COS.	2 440	276	2 572	81				51
12 TO REPORTING COS.	3 338	1 200	4 067	81	87	42	228	291
13 LOSSES & ADJUSTMENTS	-21 207	-3 835	-26 928	-2 767	- 205	-4 803	3 762	-1 708
14 OWN CONSUMPTION								
15 DOMESTIC SALES	44 970	33 355	69 888	2 212	2 300	3 007	7 749	9 650
<b>HEAVY FUEL OIL (#4,5 &amp; 6)</b>								
1 PRODUCTION	158 184	145 224	228 011	11 573	18 993	15 062	18 211	5 988
2 INTERPRODUCT TRANSFERS	10 250	18 819	23 050	12 962	-59	-25	-44	-34
3 NET PRODUCTION	168 434	164 043	251 061	24 535	18 934	15 037	18 167	5 954
4 TRANSFERS TO REF. FEED.								
5 IMPORTS			200	100	100			
6 EXPORTS	23 130	15 772	33 845	2 798	3 418	3 902	597	
7 INTERPROVINCIAL -IN-	920	6 237	7 241	6 280	33	8		
8 INTERPROVINCIAL -OUT-	94 484	89 098	169 785	13 772	12 960	14 103	9 490	24 976
9 CLOSING INVENTORY	47 514	19 374	23 760	56 966	53 748	43 422	49 631	23 760
10 REC. FROM NON-REP. COS.								
11 REC. FROM REP. COS.	11 709	11 375	20 559	1 591	1 787	1 370	2 404	1 698
12 TO REPORTING COS.	11 707	11 377	20 555	1 591	1 786	1 433	2 341	1 697
13 LOSSES & ADJUSTMENTS	-1 100	-4 874	1 148	585	5 245	324	-3 453	- 453
14 OWN CONSUMPTION								
15 DOMESTIC SALES	32 625	74 668	57 265	4 308	663	6 979	5 387	7 303
16 LOW SULFUR	X	X	X	X	X	X	X	X

TABLEAU 1. APPROVISIONNEMENT ET UTILISATION, PRODUITS PÉTROLIERS, ALBERTA, JUILLET 1995

JAN. 1995	FEB. 1995	MAR. 1995	APR. 1995	MAY 1995	JUNE 1995	JULY 1995	JULY 1994	MÈTRES CUBES
JAN. 1995	FÉV. 1995	MARS 1995	AVR. 1995	MAI 1995	JUIN 1995	JUI. 1995	JUI. 1994	
								<b>MAZOUT POUR POÊLES</b>
25 970	22 063	21 526	16 440	-2 072	18 329	14 692	9 940	PRODUCTION 1
9 762	4 660	2 709	294	-6 539	-9 479	-12 488	-1 775	ÉCHANGES INTER-PRODUITS 2
35 732	26 723	24 235	16 734	-8 611	8 850	2 204	8 167	PRODUCTION NETTE 3
97	3	13			40	55	625	RETOUR POUR ALIMENT. 4
8 976	2 924	2 017	17 594	882	673	790	8 714	IMPORTATIONS 5
29 862	51 357	71 309	70 058	60 974	69 102	69 947	15 682	EXPORTATIONS 6
185	109	467	442	27	17	40	147	ENTRÉES INTER-PROVINCES 7
828	553	2 342	2 146	110	80	56	2 281	SORTIES INTER-PROVINCES 8
1 224	- 295	-1 427	-1 772	- 838	- 397	363	-1 867	INVENTAIRE DE FERMETURE 9
2 581	2 158	1 831	459	346	423	245	378	ARRIV. SOC. NON-DÉCLAR. 10
								ARRIV. DES SOC. DÉCLAR. 11
								EXPÉD. AUX SOC. DÉCLAR. 12
								PERTES & RECTIFICATIONS 13
								AUTO CONSOMMATION 14
								VENTES INTÉRIEURES 15
								<b>CARBURANT DIESEL</b>
711 213	594 540	695 619	414 840	544 848	696 556	662 793	614 524	PRODUCTION 1
-28 694	-25 061	-15 247	-11 411	10 384	9 022	12 921	-11 653	ÉCHANGES INTER-PRODUITS 2
682 519	569 479	680 372	403 429	555 232	705 578	675 714	602 871	PRODUCTION NETTE 3
2 234	1 273	6 747	580	5 416	4 578	2 121	4 293	RETOUR POUR ALIMENT. 4
18 899	15 537	13 370	17 311	20 014	21 393	21 241	21 094	IMPORTATIONS 5
8 204	16 773	15 521	24 213	30 331	7 569	3 623	6 658	EXPORTATIONS 6
362 270	292 847	325 374	256 737	273 249	373 962	323 565	324 153	ENTRÉES INTER-PROVINCES 7
582 438	608 260	707 744	593 056	573 421	610 150	627 779	479 704	SORTIES INTER-PROVINCES 8
219 336	197 405	254 507	303 598	269 677	239 598	169 638	130 423	INVENTAIRE DE FERMETURE 9
207 942	189 966	253 284	324 675	262 152	247 867	209 567	130 770	ARRIV. SOC. NON-DÉCLAR. 10
3 858	1 317	4 103	11 089	6 566	-1 602	9 015	- 633	ARRIV. DES SOC. DÉCLAR. 11
	22	7		42	12		20	EXPÉD. AUX SOC. DÉCLAR. 12
277 873	256 873	248 031	236 616	307 436	269 806	265 837	258 250	PERTES & RECTIFICATIONS 13
X	X	X	X	X	X	X	X	AUTO CONSOMMATION 14
								VENTES INTÉRIEURES 15
								FAIBLE TENEUR EN SOUFRE 16
								<b>MAZOUT LÉGER (NOS 2 &amp; 3)</b>
20 145	20 921	13 364	7 498	1 222	1 460	-4 788	3 353	PRODUCTION 1
20 145	20 921	13 364	7 498	1 222	1 460	-4 788	3 353	ÉCHANGES INTER-PRODUITS 2
								PRODUCTION NETTE 3
47	159	6 221	85	1		1		RETOUR POUR ALIMENT. 4
12 724	14 267	7 097	5 983	937	1 233	753	5 495	IMPORTATIONS 5
-7 591	-10 531	-6 070	-5 712	-5 820	-5 870	-11 146	- 383	EXPORTATIONS 6
103	67	31		13	49	13	17	ENTRÉES INTER-PROVINCES 7
498	260	161	51	71	146	13		SORTIES INTER-PROVINCES 8
- 838	- 881	81	- 685	- 408	- 417	- 687	-3 977	INVENTAIRE DE FERMETURE 9
11 458	10 441	7 816	1 876	744	597	423	1 766	ARRIV. SOC. NON-DÉCLAR. 10
								ARRIV. DES SOC. DÉCLAR. 11
								EXPÉD. AUX SOC. DÉCLAR. 12
								PERTES & RECTIFICATIONS 13
								AUTO CONSOMMATION 14
								VENTES INTÉRIEURES 15
								FAIBLE TENEUR EN SOUFRE 16
								<b>MAZOUT LOURD (NOS 4, 5 &amp; 6)</b>
19 065	24 051	16 387	3 774	14 660	30 944	36 343	25 909	PRODUCTION 1
-43	-34	-34	19 032	-34	-34	-34	-34	ÉCHANGES INTER-PRODUITS 2
19 022	24 017	16 353	22 806	14 626	30 910	36 309	25 909	PRODUCTION NETTE 3
2 667	2 244		133	413	6 096	4 765	2 603	RETOUR POUR ALIMENT. 4
22 498	5 305		7 565	8 103	74	312	67	IMPORTATIONS 5
12 220	17 375	16 198	7 565	8 103	9 127	8 234	12 924	EXPORTATIONS 6
1 748	16 073	12 710	19 108	11 753	12 683	19 374	47 514	ENTRÉES INTER-PROVINCES 7
1 434	1 970	654	3 345	1 362	571	2 041	1 272	SORTIES INTER-PROVINCES 8
- 792	1 970	654	3 345	1 362	571	2 041	1 270	INVENTAIRE DE FERMETURE 9
	460	- 485	-2 202	- 665	-1 510	320	- 457	ARRIV. SOC. NON-DÉCLAR. 10
6 503	5 076	4 003	11 178	14 956	16 341	16 611	5 443	ARRIV. DES SOC. DÉCLAR. 11
X	X	X	X	X	X	X	X	EXPÉD. AUX SOC. DÉCLAR. 12
								PERTES & RECTIFICATIONS 13
								AUTO CONSOMMATION 14
								VENTES INTÉRIEURES 15
								FAIBLE TENEUR EN SOUFRE 16

TABLE 1. SUPPLY AND DISPOSITION OF PETROLEUM PRODUCTS, ALBERTA, JULY 1995

CUBIC METRES	CUM. 1994	CUM. 1995	YEAR 1994	AUG. 1994	SEP. 1994	OCT. 1994	NOV. 1994	DEC. 1994
	CUM. 1994	CUM. 1995	ANN. 1994	ADOT 1994	SEP. 1994	OCT. 1994	NOV. 1994	DEC. 1994
<b>ASPHALT</b>								
1 PRODUCTION	496 790	477 945	881 228	112 630	101 193	95 124	31 286	44 205
2 INTERPRODUCT TRANSFERS								
5 IMPORTS	1 400	1 400	2 000	200	300			100
6 EXPORTS	78 134	72 134	112 251	12 972	12 309	2 890	2 815	3 131
7 INTERPROVINCIAL -IN-	4 001	99	4 605	604				
8 INTERPROVINCIAL -OUT-	108 040	102 933	219 320	37 361	37 425	26 014	9 320	1 160
9 CLOSING INVENTORY	180 563	157 339	140 163	153 458	119 529	108 508	109 242	140 163
10 REC. FROM NON-REP. COS.								
11 REC. FROM REP. COS.		6 474						
12 TO REPORTING COS.		7 348						
13 LOSSES & ADJUSTMENTS	8 379	1 239	- 832	404	-4 989	-2 080	-2 841	295
14 OWN CONSUMPTION								
15 DOMESTIC SALES	237 216	285 088	527 072	89 802	90 677	79 321	21 258	8 798
<b>COKE</b>								
1 PRODUCTION	136 639	135 299	248 324	22 539	22 449	21 725	22 988	21 984
2 INTERPRODUCT TRANSFERS		11 336						
5 IMPORTS	11 700	17 800	23 800	4 700	6 000	1 400		
6 EXPORTS								
7 INTERPROVINCIAL -IN-								
8 INTERPROVINCIAL -OUT-								
9 CLOSING INVENTORY	7 258	2 924	1 816	6 267	2 023	2 581	1 476	1 816
10 REC. FROM NON-REP. COS.								
11 REC. FROM REP. COS.		38 643	18 602	4 561		5 111	4 850	4 080
12 TO REPORTING COS.		38 765	18 602	4 561		5 111	4 850	4 080
13 LOSSES & ADJUSTMENTS	-31 220	- 484	-34 939	-4 611	948	-56		
14 OWN CONSUMPTION	80 544	96 968	152 201	14 357	14 166	14 039	14 134	14 961
15 DOMESTIC SALES	92 101	66 721	153 390	18 484	17 579	8 584	9 959	6 683
<b>LUBE OILS &amp; GREASES</b>								
1 PRODUCTION	95 712	76 446	153 880	14 339	11 840	10 410	11 885	9 694
2 INTERPRODUCT TRANSFERS	531	12 909	1 422	81	183	241	178	208
4 TRANSFERS TO REF. FEED.	15 040	13 310	26 765	2 224	3 119	1 529	2 805	2 048
5 IMPORTS	4 220	3 870	6 236	634	100	480	602	200
6 EXPORTS	166	319	173	3		2	1	1
7 INTERPROVINCIAL -IN-	34 892	58 265	62 461	5 811	9 016	3 174	2 565	7 003
8 INTERPROVINCIAL -OUT-	58 564	49 870	121 992	4 399	8 929	7 066	16 461	26 573
9 CLOSING INVENTORY	58 879	21 767	19 151	64 426	64 636	58 829	42 982	19 151
10 REC. FROM NON-REP. COS.	12 216	9 192	20 836	1 836	1 608	1 535	2 101	1 540
11 REC. FROM REP. COS.	5 560	4 280	7 232	455	414		500	303
12 TO REPORTING COS.	9 389	6 010	13 540	539	960	971	1 113	568
13 LOSSES & ADJUSTMENTS	2 602	1 258	4 369	805	199	714	- 167	216
14 OWN CONSUMPTION	54	85	95	7	14		20	
15 DOMESTIC SALES	72 729	91 494	130 274	9 632	9 730	11 365	13 445	13 373
<b>STILL GAS</b>								
1 PRODUCTION	518 122	472 164	871 957	76 195	62 542	65 528	71 447	78 123
2 INTERPRODUCT TRANSFERS								
9 CLOSING INVENTORY								
11 REC. FROM REP. COS.								
12 TO REPORTING COS.								
13 LOSSES & ADJUSTMENTS								
14 OWN CONSUMPTION	518 122	472 164	871 957	76 195	62 542	65 528	71 447	78 123
15 DOMESTIC SALES								
<b>OTHER PRODUCTS</b>								
1 PRODUCTION	801 585	917 883	1 218 903	52 982	73 779	156 633	69 649	64 275
2 INTERPRODUCT TRANSFERS	58 150	- 269 304	65 888	15 491	-3 440	- 864	-1 771	-1 678
4 TRANSFERS TO REF. FEED.	109 115	115 246	184 655	15 440	12 665	13 003	17 888	16 544
5 IMPORTS	4 015	4 015	4 015					
6 EXPORTS	1 419		2 763		536	445	272	91
7 INTERPROVINCIAL -IN-	12 408	58 143	19 900	149	834			6 509
8 INTERPROVINCIAL -OUT-	528 411	475 665	850 162	54 937	65 669	66 385	75 085	59 675
9 CLOSING INVENTORY	423 104	538 589	414 225	383 099	363 157	439 169	422 564	414 225
10 REC. FROM NON-REP. COS.	135 923	160 843	234 426	17 588	15 802	22 341	23 668	19 104
11 REC. FROM REP. COS.	31 729	17 385	53 376	3 780	4 024	3 757	4 600	5 486
12 TO REPORTING COS.	30 285	5 900	52 318	2 841	3 088	4 319	6 926	4 859
13 LOSSES & ADJUSTMENTS	7 169	16 322	9 670	1 289	5 256	-1 058	-1 564	-1 422
14 OWN CONSUMPTION			2			2		
15 DOMESTIC SALES	219 002	147 453	357 408	55 488	23 727	22 759	14 144	22 288

TABLEAU 1. APPROVISIONNEMENT ET UTILISATION, PRODUITS PÉTROLIERS, ALBERTA, JUILLET 1995

JAN. 1995	FEB. 1995	MAR. 1995	APR. 1995	MAY 1995	JUNE 1995	JULY 1995	JULY 1994	MÈTRES CUBES
JAN. 1995	FÉV. 1995	MARS 1995	AVR. 1995	MAI 1995	JUIN 1995	JUI. 1995	JUI. 1994	
43 867	51 413	68 627	12 422	67 186	119 008	115 422	104 833	<b>ASPHALTE</b>
100	200	200	200	100	400	200	300	PRODUCTION
	1 587	6 821	11 831	28 452	11 885	11 558	13 441	ECHANGES INTER-PRODUITS
15 173	80	1 018R	3 614	13 482	31 380	38 186	4 000	IMPORTATIONS
157 258	198 833	242 361	222 122	175 484	171 678	157 339	36 319	EXPORTATIONS
			134	102	5 312	926		ENTRÉES INTER-PROVINCES
				1 836	2 563	2 949		SORTIES INTER-PROVINCES
-91	791	- 392R	- 643R	762	81R	731	122	INVENTAIRE DE FERMETURE
								ARRIV. SOC. NON-DÉCLAR.
11 790	7 580	17 852R	18 193R	69 494	82 617R	77 562	74 294	ARRIV. DES SOC. DÉCLAR.
								EXPÉD. AUX SOC. DÉCLAR.
								PERTES & RECTIFICATIONS
								AUTO CONSOMMATION
								VENTES INTÉRIEURES
								<b>COKE</b>
24 846	21 141	22 653	7 031	14 800	21 684	23 144	23 380	PRODUCTION
			11 336					ECHANGES INTER-PRODUITS
		800	1 100	7 600	5 900	2 400	7 500	IMPORTATIONS
								EXPORTATIONS
3 401	3 096	2 089		491	1 959	2 924	7 258	ENTRÉES INTER-PROVINCES
4 485	4 584	4 915	10 835		5 700	8 124		SORTIES INTER-PROVINCES
4 485	4 584	4 915	10 957		5 700	8 124		INVENTAIRE DE FERMETURE
								ARRIV. SOC. NON-DÉCLAR.
-49	-51	-54	- 178		-63	-89	-3 635	ARRIV. DES SOC. DÉCLAR.
15 247	13 578	13 927	11 336	14 309	14 516	14 055	14 357	EXPÉD. AUX SOC. DÉCLAR.
								PERTES & RECTIFICATIONS
8 063	7 919	10 587	10 276	7 600	11 663	10 613	15 420	AUTO CONSOMMATION
								VENTES INTÉRIEURES
								<b>HUILES &amp; GRAISSES LUBRIF.</b>
10 759	11 759	16 544		18 036	9 491	9 857	14 777	PRODUCTION
176	181	159	11 832	194	195	172	99	ECHANGES INTER-PRODUITS
913	3 042	2 876	1 152	2 205	1 537	1 585	2 058	RETOUR POUR ALIMENT.
287	318	860	812	300	495	800	772	IMPORTATIONS
254	2			1	4	78	4	EXPORTATIONS
29 186	5 344	5 714	4 791	4 684	3 126	5 420	4 566	ENTRÉES INTER-PROVINCES
6 329	12 306	7 642	4 069	7 112	5 555	6 857	7 289	SORTIES INTER-PROVINCES
39 533	30 780	29 447	26 284	28 827	23 502	21 767	58 879	INVENTAIRE DE FERMETURE
109	1 675	1 541	1 579	1 547	1 368	1 373	1 426	ARRIV. SOC. NON-DÉCLAR.
840	856	900		617	620	447	303	ARRIV. DES SOC. DÉCLAR.
1 114	1 067	296	740	1 158	849	786	1 152	EXPÉD. AUX SOC. DÉCLAR.
8	- 749	- 178	2 756	100	31	- 710	435	PERTES & RECTIFICATIONS
6	6	2	8	35	20	8	1	AUTO CONSOMMATION
12 371	13 212	16 413	13 452	12 224	12 622	11 200	9 156	VENTES INTÉRIEURES
								<b>GAZ DE DISTILLATION</b>
73 450	66 907	70 930	60 709	57 275	69 924	72 969	75 090	PRODUCTION
								ECHANGES INTER-PRODUITS
								INVENTAIRE DE FERMETURE
								ARRIV. DES SOC. DÉCLAR.
								EXPÉD. AUX SOC. DÉCLAR.
73 450	66 907	70 930	60 709	57 275	69 924	72 969	75 090	PERTES & RECTIFICATIONS
								AUTO CONSOMMATION
								VENTES INTÉRIEURES
								<b>AUTRES PRODUITS</b>
228 973	143 937	130 521	65 988	123 832	133 460	91 172	115 671	PRODUCTION
-1 810	-1 531	-1 629	- 255 746	-6 638	-2 933	983	23 735	ECHANGES INTER-PRODUITS
15 842	12 537	17 536	18 504	20 161	16 855	13 811	15 061	RETOUR POUR ALIMENT.
							2 369	IMPORTATIONS
11 803	11 323	11 167	10 339	890	1	12 620	804	EXPORTATIONS
74 458	45 635	32 468	49 082	58 680	102 913	112 429	7 000	ENTRÉES INTER-PROVINCES
558 039	657 291	760 075	531 560	591 081	570 857	538 589	56 795	SORTIES INTER-PROVINCES
16 666	16 347	27 176	29 556	31 719	22 035	17 344	423 104	INVENTAIRE DE FERMETURE
3 575	3 730	2 101	124	1 757	2 978	3 120	20 409	ARRIV. SOC. NON-DÉCLAR.
3 706	52	1 773		369			3 088	ARRIV. DES SOC. DÉCLAR.
							4 574	EXPÉD. AUX SOC. DÉCLAR.
-1 893	- 656	- 253	75	-3 383	23 545	-1 115	178	PERTES & RECTIFICATIONS
								AUTO CONSOMMATION
23 280	16 986	15 028	11 115	16 212	32 452	32 380	33 169	VENTES INTÉRIEURES

TABLE 1. SUPPLY AND DISPOSITION OF PETROLEUM PRODUCTS, BRITISH COLUMBIA, JULY 1995

CUBIC METRES	CUM. 1994	CUM. 1995	YEAR 1994	AUG. 1994	SEP. 1994	OCT. 1994	NOV. 1994	DEC. 1994
	CUM. 1994	CUM. 1995	ANN. 1994	ADOT 1994	SEP. 1994	OCT. 1994	NOV. 1994	DÉC. 1994
<b>1 DOMESTIC CRUDE AND EQUIVALENT RECEIVED</b>	<b>3 079 855</b>	<b>2 755 749</b>	<b>5 295 798</b>	<b>442 028</b>	<b>473 353</b>	<b>461 028</b>	<b>412 047</b>	<b>427 487</b>
A WESTERN CANADA	3 079 855	2 755 749	5 295 798	442 028	473 353	461 028	412 047	427 487
B EASTERN CANADA								
<b>2 TOTAL IMPORTS OF CRUDE AND EQUIV.</b>	<b>28 826</b>		<b>28 826</b>					
A ALGERIA								
B IRAN								
C IRAQ								
D KUWAIT								
E LIBYA								
F MEXICO								
G NIGERIA								
H NORWAY								
I SAUDI ARABIA								
J UNITED ARAB EMIRATES								
K UNITED KINGDOM								
L UNITED STATES	28 826		28 826					
M VENEZUELA								
N OTHERS								
<b>3 TOTAL CRUDE AND EQUIV. RECEIVED BY REFS (1+2)</b>	<b>3 108 681</b>	<b>2 755 749</b>	<b>5 324 624</b>	<b>442 028</b>	<b>473 353</b>	<b>461 028</b>	<b>412 047</b>	<b>427 487</b>
A BY PIPELINE	3 079 855	2 755 749	5 295 798	442 028	473 353	461 028	412 047	427 487
B BY OTHER MEANS	28 826		28 826					
4 OPENING INVENTORY CRUDE	45 964	58 657	45 964	45 249	60 595	69 820	57 774	55 915
5 CLOSING INVENTORY CRUDE	45 249	28 251	58 657	60 595	69 820	57 774	55 915	58 657
6 LOSSES & ADJUSTMENTS	2 494	3 371	8 432	731	- 238	1 760	4 067	- 382
<b>7 CRUDE &amp; EQUIV. CHARGED</b>	<b>3 106 902</b>	<b>2 782 784</b>	<b>5 303 499</b>	<b>425 951</b>	<b>464 366</b>	<b>471 314</b>	<b>409 839</b>	<b>425 127</b>
A CONVENTIONAL CRUDE LIGHT	2 801 807	2 645 538	4 843 248	411 270	425 666	435 917	370 067	398 521
B CONVENTIONAL CRUDE HEAVY	168 952	87 920	265 352	8 906	24 221	22 354	24 549	16 370
C SYNTHETIC CRUDE OIL	134 968	49 326	193 724	5 775	14 479	13 043	15 223	10 236
D CRUDE BITUMEN								
E CONDENSATE & PENTANES	1 175		1 175					
<b>8 OTHER MATERIALS CHARGED</b>	<b>414 372</b>	<b>423 587</b>	<b>679 719</b>	<b>59 018</b>	<b>25 111</b>	<b>50 995</b>	<b>45 955</b>	<b>84 268</b>
A CRUDE TOPS	294 088	293 674	447 594	45 121	206	35 260	28 389	44 530
B CRUDE BOTTOMS	15 852	11 224	40 583	7 480	11 489	5 084	678	
C LPG'S								
D NATURAL GAS								
E LUBES FOR REPROCESSING								
F OTHER FEEDSTOCKS	104 432	118 689	191 542	6 417	13 416	10 651	16 888	39 738
<b>9 TOTAL FEED CHARGED (7+8)</b>	<b>3 521 274</b>	<b>3 206 371</b>	<b>5 983 218</b>	<b>484 969</b>	<b>489 477</b>	<b>522 309</b>	<b>455 794</b>	<b>509 395</b>
<b>10 REFINERY LOSSES</b>	<b>- 126 940</b>	<b>- 174 291</b>	<b>- 217 761</b>	<b>-22 039</b>	<b>-17 332</b>	<b>-18 044</b>	<b>-10 970</b>	<b>-22 436</b>
<b>TOTAL, ALL PRODUCTS</b>								
<b>1 REFINERY PRODUCTION</b>	<b>3 648 214</b>	<b>3 380 662</b>	<b>6 200 979</b>	<b>507 008</b>	<b>506 809</b>	<b>540 353</b>	<b>466 764</b>	<b>531 831</b>
4 TRANSFERS TO REFINERY FEEDSTOCKS	414 372	423 587	679 719	59 018	25 111	50 995	45 955	84 268
5 IMPORTS	465 690	646 044	844 836	110 691	116 246	60 116	52 403	39 690
6 EXPORTS	281 176	177 737	612 179	38 284	54 182	42 488	78 684	117 365
7 INTERPROVINCIAL -IN-	2 552 385	2 771 248	4 455 106	338 019	384 864	289 475	403 422	486 961
8 INTERPROVINCIAL -OUT-	226 760	258 859	367 980	34 187	38 255	26 612	15 628	26 538
9 CLOSING INVENTORY	1 175 497	1 054 673	1 020 584	1 037 956	1 028 890	982 124	963 587	1 020 584
10 REC. FROM NON-REP. COS.	68 039	98 497	141 358	6 684	21 176	3 245	11 730	30 484
11 REC. FROM REP. COS.	1 643 808	1 731 552	2 860 871	273 574	290 166	219 949	209 599	223 775
12 DEL. TO REPORTING COS.	1 652 834	1 763 602	2 841 260	278 022	297 533	203 174	185 130	224 567
13 LOSSES & ADJUSTMENTS	51 299	20 400	77 664	4 294	- 914	-2 771	23 146	2 610
14 OWN CONSUMPTION	144 315	224 983	292 883	35 900	32 879	26 269	25 428	28 092
<b>15 DOMESTIC SALES</b>	<b>5 457 625</b>	<b>5 724 746</b>	<b>9 636 623</b>	<b>923 812</b>	<b>881 281</b>	<b>813 137</b>	<b>788 484</b>	<b>772 284</b>

**TABLEAU 1. APPROVISIONNEMENT ET UTILISATION, PRODUITS PÉTROLIERS, COLOMBIE-BRITANNIQUE, JUILLET 1995**

JAN. 1995	FEB. 1995	MAR. 1995	APR. 1995	MAY 1995	JUNE 1995	JULY 1995	JULY 1994	MÈTRES CUBES
JAN. 1995	FÉV. 1995	MARS 1995	AVR. 1995	MAI 1995	JUIN 1995	JUI. 1995	JUI. 1994	
456 664	354 216	402 772	406 725	431 407	424 582	279 383	480 815	ARRIVAGES DE PÉTROLE BRUT & ÉQUIV. DOMESTIQUE DE L'OUEST DU CANADA DE L'EST DU CANADA
456 664	354 216	402 772	406 725	431 407	424 582	279 383	480 815	A B
								TOTAL DES IMPORTATIONS DE BRUT ET D'ÉQUIVALENTS
								2
								ALGÉRIE
								A
								IRAN
								B
								IRAQ
								C
								KOWEIT
								D
								LYBIE
								E
								MEXIQUE
								F
								NIGÉRIA
								G
								NORVÈGE
								H
								ARABIE SAOUDITE
								I
								ÉMIRATS ARABES UNIS
								J
								ROYAUME-UNI
								K
								ÉTATS UNIS
								L
								VÉNÉZUELA
								M
								AUTRES
								N
456 664	354 216	402 772	406 725	431 407	424 582	279 383	480 815	TOTAL ARRIV. DE BRUT ET ÉQUIV. AUX RAFFS. (1+2) PAR PIPE-LINE PAR D'AUTRES MOYENS
456 664	354 216	402 772	406 725	431 407	424 582	279 383	480 815	A B
58 657	60 698	49 501	57 406	58 457	48 505	37 705	42 981	STOCKS DE BRUT - DÉBUT
60 698	49 501	57 406	58 457	48 505	37 705	37 705	45 249	5
829	-29	-368	1 905	872	-1 595	1 757	-249	PERTES ET RECTIFICATIONS
								6
453 794	365 442	395 235	403 769	440 487	436 977	287 080	478 796	BRUT & ÉQUIV. INTRODUIT
426 812	341 206	374 375	379 634	399 600	436 831	287 080	435 546	BRUT CONVENTIONNEL LÉGER
14 635	14 464	16 036	18 610	24 175			26 581	BRUT CONVENTIONNEL LOURD
12 347	9 772	4 824	5 525	16 712	146		16 669	PÉTROLE BRUT SYNTHÉTIQUE
								PÉTROLE BITUMINEUX LOURD
								CONDENSATS ET PENTANES
76 811	49 605	41 070	49 690	81 592	54 313	70 506	53 068	AUTRES MAT. UTILISÉES
49 685	44 576	28 562	27 736	53 873	38 151	51 093	34 108	PRODUITS DE DÉCANTATION
		7 106	3 792	326			4 899	RÉSIDUS DE BRUT
								GPI
								GAZ NATUREL
27 128	5 029	5 402	18 162	27 393	16 162	19 413	14 061	LUBRIFIANTS RECYCLABLES
530 605	415 047	436 305	453 459	522 079	491 290	357 586	531 864	AUTRES CHARGES D'ALIMEN.
-16 438	-16 959	-22 197	-33 144	-28 095	-37 701	-19 757	-18 637	TOTAL ALIMENTATION(7+8)
								9
								PERTES EN RAFFINERIE
								10
547 043	432 006	458 502	486 603	550 174	528 991	377 343	550 501	TOTAL, TOUS LES PRODUITS
								PROD. DES RAFFINERIES
								1
76 811	49 605	41 070	49 690	81 592	54 313	70 506	53 068	RETOUR POUR ALIMENTATION DES RAFFINERIES
68 385	82 708	110 934	72 634	71 435	126 809	113 139	111 286	IMPORTATIONS
28 203	37 037	30 844	25 306	16 822	32 455	7 070	9 967	EXPORTATIONS
506 808	390 223	360 645R	317 568R	241 862	465 277	488 865	416 362	ENTRÉES INTER-PROVINCES
55 081	45 214	33 756	25 103	44 761	16 994	37 950	34 509	SORTIES INTER-PROVINCES
1 174 257	1 137 920	1 112 123	1 123 182	979 799	1 098 510	1 054 673	1 175 497	INVENTAIRE DE FERMETURE
13 680	5 303	6 235	25 020	21 031	7 528	19 700	9 040	ARRIV. SOC. NON-DÉCLAR.
198 634	174 378	293 491	214 811	230 586	273 327	346 325	256 764	ARRIV. DES SOC. DÉCLAR.
218 097	216 281	317 337	217 581	227 094	238 182	329 030	300 496	EXPÉD. AUX SOC. DÉCLAR.
								12
11 700	1 209	-3 276R	3 359R	4 306R	3 178	-76	-11 466	PERTES & RECTIFICATIONS
28 496	21 746	33 438	39 323	36 657	36 287	29 036	24 902	AUTO CONSOMMATION
								14
762 489	749 863	802 435	745 215R	847 239R	901 812	915 693	877 413	VENTES INTÉRIEURES
								15

TABLE 1. SUPPLY AND DISPOSITION OF PETROLEUM PRODUCTS, BRITISH COLUMBIA, JULY 1995

CUBIC METRES	CUM. 1994	CUM. 1995	YEAR 1994	AUG. 1994	SEP. 1994	OCT. 1994	NOV. 1994	DEC. 1994
	CUM. 1994	CUM. 1995	ANN. 1994	AOOT 1994	SEP. 1994	OCT. 1994	NOV. 1994	DÉC. 1994
<b>PROPANE &amp; PROPANE MIXES</b>								
1 PRODUCTION	47 325	59 099	75 354	6 898	6 627	4 408	5 028	5 068
2 INTERPRODUCT TRANSFERS								
A. OF WHICH TO PETROCHEMS								
3 NET PRODUCTION	47 325	59 099	75 354	6 898	6 627	4 408	5 028	5 068
4 TRANSFERS TO REF. FEED.								
5 IMPORTS								
6 EXPORTS		70	998			66	619	313
7 INTERPROVINCIAL -IN-	481		481					
8 INTERPROVINCIAL -OUT-								
9 CLOSING INVENTORY	802	207	707	618	193	170	8	707
10 REC. FROM NON-REP. COS.								
11 REC. FROM REP. COS.								
12 TO REPORTING COS.								
13 LOSSES & ADJUSTMENTS	-1 018	-16 235	-3 914	330	- 194	- 196	- 381	-2 455
14 OWN CONSUMPTION								
15 DOMESTIC SALES	49 334	75 764	79 356	6 752	7 246	4 561	4 952	6 511
16 TOTAL EXPORT(N.E.B.145)	44 101	75 289	106 481	5 261	9 021	12 904	15 293	19 901
<b>BUTANE &amp; BUTANE MIXES</b>								
1 PRODUCTION	44 209	40 379	67 690	9 157	6 004	3 526	1 942	2 852
2 INTERPRODUCT TRANSFERS	-1 516		-1 516					
A. OF WHICH TO PETROCHEMS								
3 NET PRODUCTION	42 693	40 379	66 174	9 157	6 004	3 526	1 942	2 852
4 TRANSFERS TO REF. FEED.								
5 IMPORTS								
6 EXPORTS								
7 INTERPROVINCIAL -IN-								
8 INTERPROVINCIAL -OUT-								
9 CLOSING INVENTORY	1 544	185	1 400	2 149	1 741	1 338	1 080	1 400
10 REC. FROM NON-REP. COS.	748		979	231				
11 REC. FROM REP. COS.								
12 TO REPORTING COS.								
13 LOSSES & ADJUSTMENTS	6	975	581	575				
14 OWN CONSUMPTION								
15 DOMESTIC SALES	43 828	40 699	67 109	8 208	6 412	3 929	2 200	2 532
16 TOTAL EXPORT(N.E.B.145)	66 851	121 046	216 947	15 358	28 104	32 059	34 002	40 573
<b>PETRO-CHEM FEEDSTOCKS</b>								
1 PRODUCTION	21 164	13 824	33 810	2 680	1 850	3 289	2 420	2 407
2 INTERPRODUCT TRANSFERS		- 218						
A. OF WHICH ENERGY								
BACKFLOWS								
3 NET PRODUCTION	21 164	13 606	33 810	2 680	1 850	3 289	2 420	2 407
4 TRANSFERS TO REF. FEED.								
5 IMPORTS								
6 EXPORTS	327	6 810	412		16	13	41	15
7 INTERPROVINCIAL -IN-	2 043	2 196	3 350	306	339	189	282	191
8 INTERPROVINCIAL -OUT-								
9 CLOSING INVENTORY	288	297	443	325	349	397	398	443
10 REC. FROM NON-REP. COS.								
11 REC. FROM REP. COS.								
12 TO REPORTING COS.								
13 LOSSES & ADJUSTMENTS	15	- 181	21	2	5	-2	1	
14 OWN CONSUMPTION								
15 DOMESTIC SALES	22 809	9 319	36 516	2 947	2 144	3 419	2 659	2 538
<b>NAPHTHA SPECIALTIES</b>								
1 PRODUCTION	120	305	131		5	1	5	
2 INTERPRODUCT TRANSFERS	487	551	2 627	78	271	411	858	522
3 NET PRODUCTION	607	856	2 758	78	276	412	863	522
4 TRANSFERS TO REF. FEED.								
5 IMPORTS	923	281	1 236	204	100	4	3	2
6 EXPORTS	3 058	3 179	6 257	249	573	592	1 122	665
7 INTERPROVINCIAL -IN-	17 122	15 986	28 267	2 136	2 550	1 802	2 265	2 392
8 INTERPROVINCIAL -OUT-	12	242	49		36	1		
9 CLOSING INVENTORY	11 382	1 759	1 473	11 535	1 243	1 297	1 331	1 473
10 REC. FROM NON-REP. COS.	84	5	84					
11 REC. FROM REP. COS.	86	40	307	96	3	12	98	12
12 TO REPORTING COS.	25	40	68	8	6	9	8	12
13 LOSSES & ADJUSTMENTS	1 961	- 659	1 836	- 114	102	-59	-32	-22
14 OWN CONSUMPTION	1	1	2				1	
15 DOMESTIC SALES	16 137	14 079	36 721	2 218	12 504	1 633	2 096	2 133



TABLEAU 1. APPROVISIONNEMENT ET UTILISATION, PRODUITS PÉTROLIERS, COLOMBIE-BRITANNIQUE, JUILLET 1995

JAN. 1995	FEB. 1995	MAR. 1995	APR. 1995	MAY 1995	JUNE 1995	JULY 1995	JULY 1994	MÈTRES CUBES
JAN. 1995	FÉV. 1995	MARS 1995	AVR. 1995	MAI 1995	JUIN 1995	JUI. 1995	JUI. 1994	
								<b>PROPANE &amp; MÉL DE PROPANE</b>
5 558	4 710	4 980	10 145	13 465	11 832	8 409	7 327	PRODUCTION 1
								ÉCHANGES INTER-PRODUITS 2
5 558	4 710	4 980	10 145	13 465	11 832	8 409	7 327	PORTION POUR PÉTROCHIM. A.
								PRODUCTION NETTE 3
								RETOUR POUR ALIMENT. 4
	70							IMPORTATIONS 5
							231	EXPORTATIONS 6
								ENTRÉES INTER-PROVINCES 7
								SORTIES INTER-PROVINCES 8
378	513	385	387	125	230	207	802	INVENTAIRE DE FERMETURE 9
								ARRIV. SOC. NON-DÉCLAR. 10
								ARRIV. DES SOC. DÉCLAR. 11
								EXPÉD. AUX SOC. DÉCLAR. 12
-1 707	-2 133	-2 649	-2 134	-2 448	-2 553	-2 611		PERTES & RECTIFICATIONS 13
								AUTO CONSOMMATION 14
7 594	6 838	7 557	12 277	16 175	14 280	11 043	7 219	VENTES INTÉRIEURES 15
16 438	10 615	10 716	19 385	18 135			3 906	TOTAL EXPORT(O.N.E.145) 16
								<b>BUTANE ET MÉL DE BUTANE</b>
3 156	1 981	6 715	7 395	7 967	8 965	4 200	7 868	PRODUCTION 1
							-25	ÉCHANGES INTER-PRODUITS 2
3 156	1 981	6 715	7 395	7 967	8 965	4 200	7 843	PORTION POUR PÉTROCHIM. A.
								PRODUCTION NETTE 3
								RETOUR POUR ALIMENT. 4
								IMPORTATIONS 5
								EXPORTATIONS 6
								ENTRÉES INTER-PROVINCES 7
								SORTIES INTER-PROVINCES 8
1 411	245	732	327	451	251	105	1 544	INVENTAIRE DE FERMETURE 9
							231	ARRIV. SOC. NON-DÉCLAR. 10
								ARRIV. DES SOC. DÉCLAR. 11
								EXPÉD. AUX SOC. DÉCLAR. 12
	973	1		1	1	-1		PERTES & RECTIFICATIONS 13
								AUTO CONSOMMATION 14
3 145	2 174	6 227	7 800	7 842	9 164	4 347	8 200	VENTES INTÉRIEURES 15
40 500	34 703	16 558	17 770	11 515			5 073	TOTAL EXPORT(O.N.E.145) 16
								<b>CHARGES PÉTROCHIMIQUES</b>
59	1 688	3 121	2 185	6 570	201	- 218	2 475	PRODUCTION 1
								ÉCHANGES INTER-PRODUITS 2
59	1 688	3 121	2 185	6 570	201	- 218	2 475	DONT LE RENVOI DES PRODUITS ÉNERGÉTIQUES A.
								PRODUCTION NETTE 3
								RETOUR POUR ALIMENT. 4
								IMPORTATIONS 5
18	52	68	107	6 416	53	96	11	EXPORTATIONS 6
115	291	265	284	566	338	337	360	ENTRÉES INTER-PROVINCES 7
								SORTIES INTER-PROVINCES 8
256	314	328	257	483	431	297	288	INVENTAIRE DE FERMETURE 9
								ARRIV. SOC. NON-DÉCLAR. 10
								ARRIV. DES SOC. DÉCLAR. 11
								EXPÉD. AUX SOC. DÉCLAR. 12
2	2	2	2	2	-19	- 172	2	PERTES & RECTIFICATIONS 13
								AUTO CONSOMMATION 14
341	1 867	3 302	2 431	492	557	329	2 733	VENTES INTÉRIEURES 15
								<b>PROD SPÉCIAUX BASE/MAPH</b>
3				299	1	2		PRODUCTION 1
294	137	203	97	76	- 276	20	- 157	ÉCHANGES INTER-PRODUITS 2
297	137	203	97	375	- 275	22	- 157	PRODUCTION NETTE 3
								RETOUR POUR ALIMENT. 4
3	65		103	102	4	4	406	IMPORTATIONS 5
606	551	507	452	422	289	352	262	EXPORTATIONS 6
2 108	2 327	2 642	2 385	1 942	2 691	1 891	2 047	ENTRÉES INTER-PROVINCES 7
	2	3	1	5	83	148	2	SORTIES INTER-PROVINCES 8
1 363	2 014	1 996	2 034	2 002	2 011	1 759	11 382	INVENTAIRE DE FERMETURE 9
							59	ARRIV. SOC. NON-DÉCLAR. 10
10	1	9	2	10	2	6	9	ARRIV. DES SOC. DÉCLAR. 11
10	1	9	2	10	2	6	5	EXPÉD. AUX SOC. DÉCLAR. 12
36	- 493	143	8		- 160	- 193	109	PERTES & RECTIFICATIONS 13
	1							AUTO CONSOMMATION 14
1 876	1 817	2 210	2 086	2 024	2 204	1 862	2 470	VENTES INTÉRIEURES 15

TABLE 1. SUPPLY AND DISPOSITION OF PETROLEUM PRODUCTS, BRITISH COLUMBIA, JULY 1995

CUBIC METRES	CUM. 1994	CUM. 1995	YEAR 1994	AUG. 1994	SEP. 1994	OCT. 1994	NOV. 1994	DEC. 1994
	CUM. 1994	CUM. 1995	ANN. 1994	AOOT 1994	SEP. 1994	OCT. 1994	NOV. 1994	DÉC. 1994
<b>AVIATION GASOLINE</b>								
1 PRODUCTION	272	237	311	8		31		
2 INTERPRODUCT TRANSFERS	- 517	-1 555	-1 426	-22	- 265	-88	- 492	-42
3 NET PRODUCTION	- 245	-1 318	-1 115	-14	- 265	-57	- 492	-42
4 TRANSFERS TO REF. FEED.								
5 IMPORTS	2 384	2 423	3 541	761	185	168	43	
6 EXPORTS	742	999	1 417	224	85	118	86	162
7 INTERPROVINCIAL -IN-	16 758	18 658	28 697	4 025	2 373	2 636	389	2 516
8 INTERPROVINCIAL -OUT-	1 653	1 177	1 965		312			
9 CLOSING INVENTORY	4 519	4 140	3 869	4 605	4 173	4 564	2 041	3 869
10 REC. FROM NON-REP. COS.								
11 REC. FROM REP. COS.	717	2 255	2 060	270	394	100	107	472
12 TO REPORTING COS.	859	2 213	1 855	249	279	165	204	99
13 LOSSES & ADJUSTMENTS	1 748	3 855	3 466	2	10	581	1 043	82
14 OWN CONSUMPTION		7	4					4
15 DOMESTIC SALES	13 561	13 496	24 075	4 681	2 433	1 592	1 237	771
<b>MOTOR GASOLINE</b>								
1 PRODUCTION	1 473 322	1 347 032	2 539 546	202 796	226 960	214 397	213 884	208 187
2 INTERPRODUCT TRANSFERS	13 090	-6 255	29 120	-3 449	-6 758	-1 588	2 159	25 666
3 NET PRODUCTION	1 486 412	1 340 777	2 568 666	199 347	220 202	212 809	216 043	233 853
4 TRANSFERS TO REF. FEED.	108	97	179	13	18	16	12	12
5 IMPORTS	24 278	38 107	27 578	300	1 000	500	700	800
6 EXPORTS	80 134	9 942	181 821	11 328	9 047	13 318	22 876	45 118
7 INTERPROVINCIAL -IN-	1 076 825	1 188 955	1 901 592	154 482	179 321	108 163	180 036	202 765
8 INTERPROVINCIAL -OUT-	87 948	50 632	127 820	7 682	10 984	9 724	4 809	6 673
9 CLOSING INVENTORY	405 438	480 021	414 684	330 842	342 438	299 915	349 566	414 684
10 REC. FROM NON-REP. COS.								
11 REC. FROM REP. COS.	720 431	1 014 454	1 341 939	115 318	121 042	114 664	126 196	144 288
12 TO REPORTING COS.	728 001	1 012 475	1 320 016	111 619	127 395	110 350	112 939	129 712
13 LOSSES & ADJUSTMENTS	18 997	6 356	31 995	10 055	940	849	481	673
14 OWN CONSUMPTION	89	104	197	11	6	10	15	66
15 DOMESTIC SALES	2 333 460	2 437 350	4 109 292	403 335	361 579	344 392	332 192	334 334
<b>SALES BY GRADE:</b>								
16 PREMIUM	495 016	486 545	860 270	84 817	74 339	71 105	66 545	68 448
17 MID GRADE	234 476	217 593	409 784	46 069	36 676	32 764	29 871	29 928
18 REGULAR NO-LEAD	1 603 951	1 733 209	2 839 197	272 455	250 556	240 523	235 776	235 956
19 REGULAR LEADED	17	3	41	14	8			2
20 RETAIL SALES OF MOGAS	2 110 893	2 204 868	3 716 486	364 868	327 094	311 249	300 223	302 159
<b>AV-TURBO FUEL KERO TYPE</b>								
1 PRODUCTION	463 351	527 571	798 724	86 120	54 347	63 398	61 588	69 920
2 INTERPRODUCT TRANSFERS	-28 930	-19 813	-31 317	12 322	-2 845	-2 842	-4 332	-4 690
3 NET PRODUCTION	434 421	507 758	767 407	98 442	51 502	60 556	57 256	65 230
4 TRANSFERS TO REF. FEED.								
5 IMPORTS	102 859	160 262	212 352	23 600	33 300	23 900	19 093	9 600
6 EXPORTS		2 399						
7 INTERPROVINCIAL -IN-	4 704	37 292	8 351	765	684	811	636	751
8 INTERPROVINCIAL -OUT-	8 377	15 715	8 929		276			276
9 CLOSING INVENTORY	45 830	94 916	47 290	70 763	48 280	44 118	43 430	47 290
10 REC. FROM NON-REP. COS.								
11 REC. FROM REP. COS.	433 295	93 663	603 279	81 712	63 768	6 905	14 499	3 100
12 TO REPORTING COS.	436 536	89 486	609 564	80 916	68 986	7 385	14 523	1 218
13 LOSSES & ADJUSTMENTS	1 667	-37	-1 199	467	- 617	-3 243	447	80
14 OWN CONSUMPTION	34	87	52	7	3	1	4	3
15 DOMESTIC SALES	525 449	643 699	969 367	98 196	103 089	92 191	77 198	73 244
<b>AV-TURBO FUEL NAPH TYPE</b>								
1 PRODUCTION	27 448	18 446	47 350	6 363	3 180	3 837	5 395	1 127
2 INTERPRODUCT TRANSFERS	3 939	- 498	-18 711	-13 721	-60	20	- 193	-8 696
3 NET PRODUCTION	31 387	17 948	28 639	-7 358	3 120	3 857	5 202	-7 569
4 TRANSFERS TO REF. FEED.								
5 IMPORTS								
6 EXPORTS			1 160	1 160				
7 INTERPROVINCIAL -IN-	15 312	21 578	28 762	2 438	6 660	980	1 028	2 344
8 INTERPROVINCIAL -OUT-	5 880	1 683	8 285	321	10	2 074		
9 CLOSING INVENTORY	23 127	7 223	5 520	9 960	13 331	10 805	14 781	5 520
10 REC. FROM NON-REP. COS.								
11 REC. FROM REP. COS.	7 151	3 077	11 357	1 509	979	810	492	416
12 TO REPORTING COS.	7 360	6 417	11 481	1 611	979	543	510	478
13 LOSSES & ADJUSTMENTS	-1 087	1 937	-4 130	-1 532	-20	335	-2 300	474
14 OWN CONSUMPTION								
15 DOMESTIC SALES	40 348	30 863	68 220	8 196	6 419	5 221	4 536	3 500

**TABLEAU 1. APPROVISIONNEMENT ET UTILISATION, PRODUITS PÉTROLIERS, COLOMBIE-BRITANNIQUE, JUILLET 1995**

JAN. 1995	FEB. 1995	MAR. 1995	APR. 1995	MAY 1995	JUNE 1995	JULY 1995	JULY 1994	MÈTRES CUBES
JAN. 1995	FÉV. 1995	MARS 1995	AVR. 1995	MAI 1995	JUIN 1995	JUI. 1995	JUI. 1994	
								<b>ESSENCE D'AVIATION</b>
- 135	-62	41	85	12	101	-1 257	-72	PRODUCTION
- 135	-62	-50	-19	-14	-18	-1 257	-72	ÉCHANGES INTER-PRODUITS
		-9	64	-2	83			PRODUCTION NETTE
	224	103	721	825	128	422	450	RETOUR POUR ALIMENT.
86	124	82	128	157	232	190	151	IMPORTATIONS
2 290	1 364	2 751	1 692	3 030	2 999	4 532	4 250	EXPORTATIONS
	277		556	272	72		273	ENTRÉES INTER-PROVINCES
4 034	3 453	3 779	3 435	4 609	3 316	4 140	4 519	SORTIES INTER-PROVINCES
175	121	171	140	608	180	860	109	INVENTAIRE DE FERMETURE
206	122	148	121	123	826	667	227	ARRIV. SOC. NON-DÉCLAR.
1 038	810	514	693	5	760	35	-65	ARRIV. DES SOC. DÉCLAR.
1	1	1	3	1				EXPÉD. AUX SOC. DÉCLAR.
834	894	1 945	1 460	2 729	2 793	2 841	3 437	PERTES & RECTIFICATIONS
								AUTO CONSOMMATION
								<b>VENTES INTÉRIEURES</b>
								<b>ESSENCE POUR MOTEURS</b>
198 118	155 453	202 655	204 993	216 909	225 461	143 443	217 679	PRODUCTION
-11 696	1 146	-3 836	-5 431	-4 205	-4 633	22 400	3 579	ÉCHANGES INTER-PRODUITS
186 422	156 599	198 819	199 562	212 704	220 828	165 843	221 258	PRODUCTION NETTE
	12	15	18	13	18	7	15	RETOUR POUR ALIMENT.
4 911	4 409	25 887	400	700	500	1 300	7 615	IMPORTATIONS
4 974	3 627				1 341		2 174	EXPORTATIONS
200 589	186 803	130 062	154 798	69 855	192 837	254 011	166 463	ENTRÉES INTER-PROVINCES
8 336	7 105	3 629	8 020	9 848	7 923	5 771	6 783	SORTIES INTER-PROVINCES
468 885	479 791	452 933	496 035	410 543	445 723	480 021	405 438	INVENTAIRE DE FERMETURE
121 105	107 678	123 663	148 498	141 672	143 630	228 208	110 417	ARRIV. SOC. NON-DÉCLAR.
121 496	129 488	159 891	126 213	127 395	142 501	205 491	127 972	ARRIV. DES SOC. DÉCLAR.
3 320	2 475	766	-2 562	1 683	771	-97	-1 985	EXPÉD. AUX SOC. DÉCLAR.
48	7	12	9	19	5	4	5	PERTES & RECTIFICATIONS
320 638	301 869	340 976	328 458	371 465	370 056	403 888	385 081	AUTO CONSOMMATION
								<b>VENTES INTÉRIEURES</b>
64 676	61 934	67 247	66 207	74 125	73 822	78 534	80 019	VENTES PAR CATÉGORIE:
28 306	27 232	30 330	29 686	34 767	26 749	40 523	41 127	SUPER
227 655	212 701	243 399	232 565	262 573	269 485	284 831	263 935	INTERMÉDIAIRE
1	2							ORDINAIRE SANS PLOMB
289 205	272 565	307 708	297 574	336 794	335 723	365 299	348 355	ORDINAIRE AVEC PLOMB
								VENTES NETTES AU DÉTAIL
								<b>CARBURÉACTEUR-TYPE KÉRO</b>
67 009	59 349	58 164	81 446	95 109	84 632	81 862	77 997	PRODUCTION
-4 200	-4 358	-4 387	-2 084	-2 004	-1 540	-1 240	-2 798	ÉCHANGES INTER-PRODUITS
62 809	54 991	53 777	79 362	93 105	83 092	80 622	75 199	PRODUCTION NETTE
								RETOUR POUR ALIMENT.
28 323	18 400	23 309	14 400	9 700	42 230	23 900	19 000	IMPORTATIONS
					2 399			EXPORTATIONS
5 922	579	4 934	4 681	2 840	7 641	10 695	670	ENTRÉES INTER-PROVINCES
276	5 844	275	545			8 775	7 276	SORTIES INTER-PROVINCES
61 328	44 776	54 188	72 192	93 617	103 471	94 916	45 830	INVENTAIRE DE FERMETURE
8 413	7 377	13 817	12 347	9 455	23 548	18 706	81 564	ARRIV. SOC. NON-DÉCLAR.
9 449	7 387	8 277	11 109	11 848	19 457	21 959	86 444	ARRIV. DES SOC. DÉCLAR.
- 149	337	-89	58	660	- 514	- 340	490	EXPÉD. AUX SOC. DÉCLAR.
3	4	4	14	25	23	14	5	PERTES & RECTIFICATIONS
81 850	84 327	77 958	81 060	81 142	125 292	112 070	93 759	AUTO CONSOMMATION
								<b>VENTES INTÉRIEURES</b>
								<b>CARBURÉACTEUR-TYPE NAPHTE</b>
4 532	2 188	2 071	4 247	3 095	1 239	1 074	2 241	PRODUCTION
-18	-29	-85	-96	-48	- 135	-87	- 165	ÉCHANGES INTER-PRODUITS
4 514	2 159	1 986	4 151	3 047	1 104	987	2 076	PRODUCTION NETTE
								RETOUR POUR ALIMENT.
1 921	1 949	4 204	3 264	4 209	2 392	3 639	3 729	IMPORTATIONS
		2	556	538	38	549	33	EXPORTATIONS
7 238	5 143	5 092	7 572	6 571	5 662	7 223	23 127	ENTRÉES INTER-PROVINCES
446	288	384	202	290	879	588	948	SORTIES INTER-PROVINCES
494	344	366	279	2 865	1 465	604	1 104	INVENTAIRE DE FERMETURE
								ARRIV. SOC. NON-DÉCLAR.
363	1 634	560	360	-1 234	245	9	- 433	ARRIV. DES SOC. DÉCLAR.
								EXPÉD. AUX SOC. DÉCLAR.
								PERTES & RECTIFICATIONS
								AUTO CONSOMMATION
4 306	4 513	5 697	3 942	6 378	3 536	2 491	7 163	<b>VENTES INTÉRIEURES</b>

TABLE 1. SUPPLY AND DISPOSITION OF PETROLEUM PRODUCTS, BRITISH COLUMBIA, JULY 1995

CUBIC METRES	CUM. 1994	CUM. 1995	YEAR 1994	AUG. 1994	SEP. 1994	OCT. 1994	NOV. 1994	DEC. 1994
	CUM. 1994	CUM. 1995	ANN. 1994	A00T 1994	SEP. 1994	OCT. 1994	NOV. 1994	DÉC. 1994
<b>STOVE OIL KEROSENE</b>								
1 PRODUCTION	91 557	94 480	184 641	16 121	20 167	15 212	16 217	25 367
2 INTERPRODUCT TRANSFERS	- 170 956	- 125 823	- 323 793	-72 894	28 249	-40 419	-35 046	-32 727
3 NET PRODUCTION	-79 399	-31 343	- 139 152	-56 773	48 416	-25 207	-18 829	-7 360
4 TRANSFERS TO REF. FEED.								
5 IMPORTS	13 777	20	13 777					
6 EXPORTS	8 207	182	8 207					
7 INTERPROVINCIAL -IN-	67 374	33 015	136 848	15 855	11 623	12 900	11 815	17 281
8 INTERPROVINCIAL -OUT-	1 587	3 151	12 331	1 895	3 231	2 869		2 749
9 CLOSING INVENTORY	73 899	31 379	52 467	29 098	82 336	63 339	53 448	52 467
10 REC. FROM NON-REP. COS.								
11 REC. FROM REP. COS.	14 210	13 988	27 824	1 255	3 543	3 738	4 995	83
12 TO REPORTING COS.	10 504	9 796	19 448	1 462	3 278	1 786	1 360	1 058
13 LOSSES & ADJUSTMENTS	904	3 386	6 718	418	700	1 565	1 592	1 539
14 OWN CONSUMPTION	1		1					
15 DOMESTIC SALES	20 875	20 253	40 140	1 363	3 135	4 208	4 920	5 639
<b>DIESEL FUEL OIL</b>								
1 PRODUCTION	858 607	703 926	1 412 125	100 527	96 128	148 371	94 742	113 750
2 INTERPRODUCT TRANSFERS	-42 425	-30 252	11 304	62 799	-45 850	19 920	17 010	- 150
3 NET PRODUCTION	816 182	673 674	1 423 429	163 326	50 278	168 291	111 752	113 600
4 TRANSFERS TO REF. FEED.								
5 IMPORTS	126 110	153 855	224 516	39 897	52 009	1 100	4 900	500
6 EXPORTS	153 863	43 542	322 483	22 136	28 205	22 684	36 447	59 148
7 INTERPROVINCIAL -IN-	962 876	1 045 601	1 659 094	112 233	128 374	108 981	161 580	185 050
8 INTERPROVINCIAL -OUT-	84 927	126 949	148 219	14 895	16 030	11 856	10 644	9 867
9 CLOSING INVENTORY	320 316	196 891	256 573	322 145	255 567	267 528	264 631	256 573
10 REC. FROM NON-REP. COS.								
11 REC. FROM REP. COS.	433 403	563 832	809 653	66 344	94 015	80 775	60 398	74 718
12 TO REPORTING COS.	433 538	601 545	820 797	77 888	91 710	77 098	52 248	88 315
13 LOSSES & ADJUSTMENTS	8 997	6 844	7 533	-99	- 791	-1 297	1 292	- 569
14 OWN CONSUMPTION	442	523	751	72	43	74	65	55
15 DOMESTIC SALES	1 575 330	1 717 241	2 799 178	265 079	256 057	236 771	240 831	225 110
16 LOW SULFUR	X	X	X	X	X	X	X	X
<b>LIGHT FUEL OIL (B2 &amp; 3)</b>								
1 PRODUCTION		160						
2 INTERPRODUCT TRANSFERS	155 764	151 451	274 273	12 439	18 876	19 521	30 383	37 290
3 NET PRODUCTION	155 764	151 611	274 273	12 439	18 876	19 521	30 383	37 290
4 TRANSFERS TO REF. FEED.								
5 IMPORTS		8 500						
6 EXPORTS	145	2 340	149					4
7 INTERPROVINCIAL -IN-	1 430	1 125	1 980	25	180	161	80	104
8 INTERPROVINCIAL -OUT-	20 365	16 401	33 454	9 318	3 459	55	130	127
9 CLOSING INVENTORY	782	3 030	2 106	812	3 767	3 226	182	2 106
10 REC. FROM NON-REP. COS.								
11 REC. FROM REP. COS.	9 431	13 705	15 353	3 734	1 625	232	190	141
12 TO REPORTING COS.	9 720	18 164	13 758	1 185	1 787	754	121	191
13 LOSSES & ADJUSTMENTS	9 692	452	15 600	794	1 239	-8	3 684	199
14 OWN CONSUMPTION	15	4	15					
15 DOMESTIC SALES	125 910	136 656	226 528	4 871	11 241	19 654	29 762	35 090
<b>HEAVY FUEL OIL (B4,5 &amp; 6)</b>								
1 PRODUCTION	291 109	166 798	427 550	12 227	25 510	22 680	31 452	44 572
2 INTERPRODUCT TRANSFERS	27 429	39 681	78 608	9 291	16 268	16 357	8 274	989
3 NET PRODUCTION	318 538	206 479	506 158	21 518	41 778	39 037	39 726	45 561
4 TRANSFERS TO REF. FEED.								
5 IMPORTS	127 400	224 094	246 300	37 500	17 000	27 000	15 800	21 600
6 EXPORTS	22 221	63 310	33 120				6 162	4 737
7 INTERPROVINCIAL -IN-	7 105	3 058	10 850	456	1 115	387	920	867
8 INTERPROVINCIAL -OUT-	917	932	984	37	30			
9 CLOSING INVENTORY	32 943	48 068	34 075	25 492	37 717	44 014	35 800	34 075
10 REC. FROM NON-REP. COS.								
11 REC. FROM REP. COS.	1 077		1 077					
12 TO REPORTING COS.	647		647					
13 LOSSES & ADJUSTMENTS	3 112	-3 370	- 815	298	-4 970	-9	524	230
14 OWN CONSUMPTION	9	10	9					
15 DOMESTIC SALES	420 985	358 756	723 079	66 590	52 608	60 136	57 974	64 786
16 LOW SULFUR	X	X	X	X	X	X	X	X

TABLEAU 1. APPROVISIONNEMENT ET UTILISATION, PRODUITS PÉTROLIERS, COLOMBIE-BRITANNIQUE, JUILLET 1995

JAN. 1995	FEB. 1995	MAR. 1995	APR. 1995	MAY 1995	JUNE 1995	JULY 1995	JULY 1994	MÈTRES CUBES
JAN. 1995	FÉV. 1995	MARS 1995	AVR. 1995	MAI 1995	JUIN 1995	JUI. 1995	JUI. 1994	
<b>MAZOUT POUR POÊLES</b>								
15 993	17 267	15 796	8 007	11 993	12 381	13 043	12 970	PRODUCTION 1
-32 655	-34 587	-23 871	-9 937	-7 283	-5 833	-11 857	-16 176	ÉCHANGES INTER-PRODUITS 2
-16 662	-17 120	-8 075	-1 930	4 710	6 548	1 186	-3 206	PRODUCTION NETTE 3
	10					10		RETOUR POUR ALIMENT. 4
61	30	61		30				IMPORTATIONS 5
8 745	2 475	1 976	17 560	825	645	789	5 979	EXPORTATIONS 6
962	1 637	184	272		41	55	6	ENTRÉES INTER-PROVINCES 7
39 063	19 739	10 841	22 004	25 955	30 916	31 379	73 899	SORTIES INTER-PROVINCES 8
6 147	3 094	3 140	724	464	385	34	779	INVENTAIRE DE FERMETURE 9
5 342	2 097	1 594	401	228	76	58	349	ARRIV. SOC. NON-DÉCLAR. 10
								ARRIV. DES SOC. DÉCLAR. 11
985	- 809	- 345	2 100	348	1 129	-22	-1 041	EXPÉD. AUX SOC. DÉCLAR. 12
							1	PERTES & RECTIFICATIONS 13
								AUTO CONSOMMATION 14
4 284	4 828	4 445	2 418	1 442	1 371	1 465	1 912	VENTES INTÉRIEURES 15
<b>CARBURANT DIESEL</b>								
144 405	97 781	101 562	72 684	107 772	102 909	76 813	120 410	PRODUCTION 1
-5 939	-455	-10 966	6 876	-10 167	-8 832	- 769	2 795	ÉCHANGES INTER-PRODUITS 2
138 466	97 326	90 596	79 560	97 605	94 077	76 044	123 205	PRODUCTION NETTE 3
								RETOUR POUR ALIMENT. 4
3 200	16 234	29 729	14 958	24 904	39 422	25 408	48 414	IMPORTATIONS 5
3	5 308	16 399	7 842	170	13 820		1 325	EXPORTATIONS 6
219 001	144 264	175 280	84 823R	93 003	188 691	140 539	179 368	ENTRÉES INTER-PROVINCES 7
18 446	27 352	26 021	8 881	32 568	8 642	5 039	5 731	SORTIES INTER-PROVINCES 8
339 397	308 695	312 211	240 230	174 338	245 139	196 891	320 316	INVENTAIRE DE FERMETURE 9
61 028	53 886	145 018	44 129	72 381	97 468	89 922	56 567	ARRIV. SOC. NON-DÉCLAR. 10
76 747	70 593	137 607	70 694	80 286	68 794	96 824	79 176	ARRIV. DES SOC. DÉCLAR. 11
								EXPÉD. AUX SOC. DÉCLAR. 12
2 512	323	791	772	1 186	194	1 066	-9	PERTES & RECTIFICATIONS 13
73	110	52	104	54	85	45	58	AUTO CONSOMMATION 14
241 090	238 726	256 237	207 158R	239 521	257 322	277 187	253 646	VENTES INTÉRIEURES 15
X	X	X	X	X	X	X	X	FAIBLE TENEUR EN SOUFRE 16
<b>MAZOUT LÉGER (MOS 2 &amp; 3)</b>								
		160						PRODUCTION 1
37 818	29 386	33 806	20 297	11 092	11 579	7 473	8 997	ÉCHANGES INTER-PRODUITS 2
37 818	29 386	33 966	20 297	11 092	11 579	7 473	8 997	PRODUCTION NETTE 3
	2 500		6 000					RETOUR POUR ALIMENT. 4
3	5	2 260	2	61	9			IMPORTATIONS 5
152	193	27	4	7	742		8	EXPORTATIONS 6
1 987	2 145	2 727	5 320	1	5	4 216	3 148	ENTRÉES INTER-PROVINCES 7
								SORTIES INTER-PROVINCES 8
1 521	393	1 319	2 688	1 035	312	3 030	782	INVENTAIRE DE FERMETURE 9
809	1 324	2 100	6 382	127	33	2 930	91	ARRIV. SOC. NON-DÉCLAR. 10
1 269	2 673	5 916	5 035	500	1 759	1 012	2 393	ARRIV. DES SOC. DÉCLAR. 11
								EXPÉD. AUX SOC. DÉCLAR. 12
957	30	-1 761	348	1 021	57	- 200	- 512	PERTES & RECTIFICATIONS 13
2	1	1						AUTO CONSOMMATION 14
35 146	29 677	26 024	20 609	11 296	11 247	2 657	4 314	VENTES INTÉRIEURES 15
<b>MAZOUT LOURD (MOS 4, 5 &amp; 6)</b>								
34 906	31 239	18 329	33 331	24 278	24 712	3	33 607	PRODUCTION 1
2 230	9	14 929	-1 943	14 681	9 602	173	561	ÉCHANGES INTER-PRODUITS 2
37 136	31 248	33 258	31 388	38 959	34 314	176	34 168	PRODUCTION NETTE 3
								RETOUR POUR ALIMENT. 4
18 900	34 200	24 600	23 200	31 800	36 000	55 394	19 600	IMPORTATIONS 5
15 255	20 788	8 268	10 288	3 615	2 877	2 219	6 036	EXPORTATIONS 6
235	197	259	407	344	700	916	628	ENTRÉES INTER-PROVINCES 7
			133	413	74	312	67	SORTIES INTER-PROVINCES 8
34 927	27 867	31 868	32 301	38 661	46 741	48 068	32 943	INVENTAIRE DE FERMETURE 9
								ARRIV. SOC. NON-DÉCLAR. 10
								ARRIV. DES SOC. DÉCLAR. 11
								EXPÉD. AUX SOC. DÉCLAR. 12
31	-2 109	- 174	- 428	- 333	-53	- 304	-2 720	PERTES & RECTIFICATIONS 13
	10							AUTO CONSOMMATION 14
40 133	54 016	46 022	44 569	61 048	60 036	52 932	51 967	VENTES INTÉRIEURES 15
X	X	X	X	X	X	X	X	FAIBLE TENEUR EN SOUFRE 16

TABLE 1. SUPPLY AND DISPOSITION OF PETROLEUM PRODUCTS, BRITISH COLUMBIA, JULY 1995

CUBIC METRES	CUM. 1994	CUM. 1995	YEAR 1994	AUG. 1994	SEP. 1994	OCT. 1994	NOV. 1994	DEC. 1994
	CUM. 1994	CUM. 1995	ANN. 1994	AOOT 1994	SEP. 1994	OCT. 1994	NOV. 1994	DÉC. 1994
<b>ASPHALT</b>								
1 PRODUCTION	95 152	73 576	151 277	17 053	16 563	15 619	4 348	2 542
2 INTERPRODUCT TRANSFERS	-2 199	- 186	-7 785	-4 938	-33	- 402	- 213	
5 IMPORTS	1 144	718	1 966	211	211	100	200	100
6 EXPORTS	2 282	1 191	8 877		1 667	2 462	1 707	759
7 INTERPROVINCIAL -IN-	31 492	38 887	77 117	12 123	17 697	10 897	3 768	1 140
8 INTERPROVINCIAL -OUT-	4 000		4 000					
9 CLOSING INVENTORY	39 381	27 394	24 999	31 219	32 245	33 227	28 305	24 999
10 REC. FROM NON-REP. COS.	17 508	21 972	33 271	3 336	4 756	4 502	2 624	545
11 REC. FROM REP. COS.	18 796	22 990	34 661	3 062	3 082	3 054	3 184	3 483
12 TO REPORTING COS.								
13 LOSSES & ADJUSTMENTS	-4 191	561	-2 701	- 745	- 393	1 335	1 043	250
14 OWN CONSUMPTION								
<b>15 DOMESTIC SALES</b>	<b>99 864</b>	<b>107 830</b>	<b>203 045</b>	<b>33 630</b>	<b>33 812</b>	<b>22 883</b>	<b>9 715</b>	<b>3 141</b>
<b>COKE</b>								
1 PRODUCTION	12 449	14 355	25 015	2 835	2 350	2 507	2 456	2 418
2 INTERPRODUCT TRANSFERS								
5 IMPORTS	50 200	39 500	84 500	5 300	9 600	5 000	9 500	4 900
6 EXPORTS								
7 INTERPROVINCIAL -IN-								
8 INTERPROVINCIAL -OUT-								
9 CLOSING INVENTORY								
10 REC. FROM NON-REP. COS.								
11 REC. FROM REP. COS.								
12 TO REPORTING COS.								
13 LOSSES & ADJUSTMENTS	-2 418		-2 418					
14 OWN CONSUMPTION	14 867	14 355	27 433	2 835	2 350	2 507	2 456	2 418
<b>15 DOMESTIC SALES</b>	<b>50 200</b>	<b>39 500</b>	<b>84 500</b>	<b>5 300</b>	<b>9 600</b>	<b>5 000</b>	<b>9 500</b>	<b>4 900</b>
<b>LUBE OILS &amp; GREASES</b>								
1 PRODUCTION	25 526	9 234	43 346	341	16 121	224	913	221
2 INTERPRODUCT TRANSFERS	-2 073	-18 516	-33 978	-14 198	-11	-16 858	158	- 996
4 TRANSFERS TO REF. FEED.								
5 IMPORTS	16 139	18 284	28 594	2 918	2 841	2 344	2 164	2 188
6 EXPORTS	39	73	89	7	13	5	19	6
7 INTERPROVINCIAL -IN-	47 458	51 075	96 883	3 801	7 381	7 071	3 777	27 395
8 INTERPROVINCIAL -OUT-	312	26 197	4 653	39	3 887	33	45	337
9 CLOSING INVENTORY	43 467	15 899	41 492	26 093	38 266	28 023	19 295	41 492
10 REC. FROM NON-REP. COS.	363	623	708	49	26	47	120	103
11 REC. FROM REP. COS.								
12 TO REPORTING COS.	339	66	456	22	31	30	33	1
13 LOSSES & ADJUSTMENTS	- 150	474	1 114	- 715	- 964	-4 285	7 872	- 644
14 OWN CONSUMPTION	18	18	27	2	1	1	2	3
<b>15 DOMESTIC SALES</b>	<b>65 058</b>	<b>59 465</b>	<b>109 392</b>	<b>10 930</b>	<b>11 217</b>	<b>7 287</b>	<b>7 889</b>	<b>7 011</b>
<b>STILL GAS</b>								
1 PRODUCTION	144 796	209 874	278 573	32 973	30 476	23 676	22 084	24 568
2 INTERPRODUCT TRANSFERS								
9 CLOSING INVENTORY								
11 REC. FROM REP. COS.								
12 TO REPORTING COS.								
13 LOSSES & ADJUSTMENTS	15 955		15 955					
14 OWN CONSUMPTION	128 841	209 874	262 618	32 973	30 476	23 676	22 084	24 568
<b>15 DOMESTIC SALES</b>								
<b>OTHER PRODUCTS</b>								
1 PRODUCTION	51 807	101 366	115 536	10 909	521	19 177	4 290	28 832
2 INTERPRODUCT TRANSFERS	47 907	11 433	22 594	12 293	-7 842	5 968	-18 566	-17 166
4 TRANSFERS TO REF. FEED.	414 264	423 490	679 540	59 005	25 093	50 979	45 943	84 256
5 IMPORTS	476		476					
6 EXPORTS	10 158	43 700	47 189	3 180	14 576	3 230	9 605	6 440
7 INTERPROVINCIAL -IN-	301 405	313 822	472 834	29 374	26 567	34 497	36 846	44 145
8 INTERPROVINCIAL -OUT-	10 782	15 780	17 291					6 509
9 CLOSING INVENTORY	171 779	143 344	133 486	172 300	167 244	180 163	149 291	133 486
10 REC. FROM NON-REP. COS.	66 844	97 869	139 587	6 404	21 150	3 198	11 610	30 381
11 REC. FROM REP. COS.	6 499	4 566	14 751		41	8 211		
12 TO REPORTING COS.	6 509	410	8 509			2 000		
13 LOSSES & ADJUSTMENTS	-2 891	16 042	8 022	-5 442	4 039	1 663	7 880	2 773
14 OWN CONSUMPTION			1 776				801	975
<b>15 DOMESTIC SALES</b>	<b>54 477</b>	<b>19 776</b>	<b>60 105</b>	<b>1 716</b>	<b>1 785</b>	<b>260</b>	<b>823</b>	<b>1 044</b>

TABLEAU 1. APPROVISIONNEMENT ET UTILISATION, PRODUITS PÉTROLIERS, COLOMBIE-BRITANNIQUE, JUILLET 1995

JAN. 1995	FEB. 1995	MAR. 1995	APR. 1995	MAY 1995	JUNE 1995	JULY 1995	JULY 1994	MÈTRES CUBES
JAN. 1995	FÉV. 1995	MARS 1995	AVR. 1995	MAI 1995	JUIN 1995	JUI. 1995	JUI. 1994	
<b>ASPHALTE</b>								
6 418	4 861	8 712	10 890	16 864	16 033	9 798	23 515	PRODUCTION 1
-5	-8					- 173	- 560	ÉCHANGES INTER-PRODUITS 2
18				300	300	100	500	IMPORTATIONS 5
1 191								EXPORTATIONS 6
91	80	778R	2 936	5 479	14 281	15 242	4 533	ENTRÉES INTER-PROVINCES 7
							4 000	SORTIES INTER-PROVINCES 8
24 859	22 188	20 747	20 433	22 905	29 559	27 394	39 381	INVENTAIRE DE FERMETURE 9
501	577	1 355	2 384	5 134	7 196	4 825	4 045	ARRIV. SOC. NON-DÉCLAR. 10
3 063	3 574	3 121	3 703	3 839	3 281	2 409	2 823	ARRIV. DES SOC. DÉCLAR. 11
								EXPÉD. AUX SOC. OÉCLAR. 12
- 177	177	- 482R	453R	- 255R	696	149	-4 763	PERTES & RECTIFICATIONS 13
								AUTO CONSOMMATION 14
3 086	4 430	9 647	12 368R	21 721R	27 179	29 399	28 427	VENTES INTÉRIEURES 15
<b>COKE</b>								
2 424	2 254	2 387	2 352	2 316	2 226	396	1 464	PRODUCTION 1
								ÉCHANGES INTER-PRODUITS 2
10 500	4 700	4 800	10 500		5 300	3 700	12 500	IMPORTATIONS 5
								EXPORTATIONS 6
								ENTRÉES INTER-PROVINCES 7
								SORTIES INTER-PROVINCES 8
								INVENTAIRE DE FERMETURE 9
								ARRIV. SOC. NON-DÉCLAR. 10
								ARRIV. DES SOC. DÉCLAR. 11
								EXPÉD. AUX SOC. DÉCLAR. 12
2 424	2 254	2 387	2 352	2 316	2 226	396	1 464	PERTES & RECTIFICATIONS 13
								AUTO CONSOMMATION 14
10 500	4 700	4 800	10 500		5 300	3 700	12 500	VENTES INTÉRIEURES 15
<b>HUILES &amp; GRAISSES LUBRIF.</b>								
174	2 595	237	2 622	3 085	295	226	9 485	PRODUCTION 1
- 108	-10	- 945	-10	-24	-17 405	-14	- 151	ÉCHANGES INTER-PRODUITS 2
2 530	1 966	2 506	2 352	3 104	2 925	2 901	2 595	RETOUR POUR ALIMENT. 4
2	2	2	2	2	2	65	8	IMPORTATIONS 5
6 113	9 691	8 464	5 738	6 632	6 893	7 544	7 339	EXPORTATIONS 6
25 074	175	120	21	226	116	465	53	ENTRÉES INTER-PROVINCES 7
								SORTIES INTER-PROVINCES 8
16 305	24 511	25 732	27 982	31 408	15 258	15 899	43 467	INVENTAIRE DE FERMETURE 9
47	80	49	99	53	207	88	161	ARRIV. SOC. NON-DÉCLAR. 10
								ARRIV. DES SOC. DÉCLAR. 11
21	2	1	21		21		3	EXPÉD. AUX SOC. DÉCLAR. 12
1 389	-2 267	- 154	691	-46	-69	930	- 623	PERTES & RECTIFICATIONS 13
5	2	1	6	2	1	1	4	AUTO CONSOMMATION 14
7 452	8 202	9 120	7 810	9 240	8 996	8 645	10 155	VENTES INTÉRIEURES 15
<b>GAZ DE DISTILLATION</b>								
25 940	19 356	30 980	36 835	34 240	33 947	28 576	23 365	PRODUCTION 1
								ÉCHANGES INTER-PRODUITS 2
								INVENTAIRE DE FERMETURE 9
								ARRIV. DES SOC. DÉCLAR. 11
								EXPÉD. AUX SOC. DÉCLAR. 12
25 940	19 356	30 980	36 835	34 240	33 947	28 576	23 365	PERTES & RECTIFICATIONS 13
								AUTO CONSOMMATION 14
								VENTES INTÉRIEURES 15
<b>AUTRES PRODUITS</b>								
38 348	31 284	2 592	9 388	6 200	4 056	9 498	10 098	PRODUCTION 1
14 414	8 631	-4 798	-7 750	-2 104	17 491	-14 451	4 172	ÉCHANGES INTER-PRODUITS 2
76 797	49 593	41 055	49 672	81 579	54 295	70 499	53 053	RETOUR POUR ALIMENT. 4
							206	IMPORTATIONS 5
6 004	6 480	3 197	6 485	5 949	11 435	4 150	4 757	EXPORTATIONS 6
59 526	40 010	29 003	38 996	53 130	44 427	48 730	40 757	ENTRÉES INTER-PROVINCES 7
	677	795	798	890		12 620	7 137	SORTIES INTER-PROVINCES 8
173 292	198 478	189 972	195 305	167 096	169 490	143 344	171 779	INVENTAIRE DE FERMETURE 9
13 633	5 223	6 186	24 921	20 978	7 316	19 612	8 589	ARRIV. SOC. NON-DÉCLAR. 10
	32	3 834	3	445	6	246	2 235	ARRIV. DES SOC. DÉCLAR. 11
		407	3					EXPÉD. AUX SOC. DÉCLAR. 12
3 100	2 259	- 399	2 998	3 716	2 693	1 675	84	PERTES & RECTIFICATIONS 13
								AUTO CONSOMMATION 14
214	985	268	269	14 724	2 479	837	4 430	VENTES INTÉRIEURES 15

TABLE 1. SUPPLY AND DISPOSITION OF PETROLEUM PRODUCTS, OTHER PROV./TERR., JULY 1995

CUBIC METRES	CUM. 1994	CUM. 1995	YEAR 1994	AUG. 1994	SEP. 1994	OCT. 1994	NOV. 1994	DEC. 1994
	CUM. 1994	CUM. 1995	ANN. 1994	AOOT 1994	SEP. 1994	OCT. 1994	NOV. 1994	DEC. 1994
<b>1 DOMESTIC CRUDE AND EQUIVALENT RECEIVED</b>	<b>2 294 237</b>	<b>2 240 410</b>	<b>4 132 251</b>	<b>399 445</b>	<b>406 170</b>	<b>281 894</b>	<b>375 408</b>	<b>375 097</b>
A WESTERN CANADA	1 912 605	1 803 649	3 381 397	295 878	317 976	281 894	275 672	297 372
B EASTERN CANADA	381 632	436 761	750 854	103 567	88 194		99 736	77 725
<b>2 TOTAL IMPORTS OF CRUDE AND EQUIV.</b>	<b>10 316 738</b>	<b>9 715 584</b>	<b>16 713 357</b>	<b>844 447</b>	<b>1 668 660</b>	<b>1 109 896</b>	<b>860 346</b>	<b>1 913 270</b>
A ALGERIA								
B IRAN	608 507		608 507					
C IRAQ								
D KUWAIT								
E LIBYA								
F MEXICO	245 963		245 963					
G NIGERIA	2 192 875	1 318 848	3 284 143	289 865	142 866	144 402	145 282	368 853
H NORWAY	2 779 928	2 794 188	4 828 858	161 985	646 591	386 773	544 774	308 807
I SAUDI ARABIA	2 579 457	2 283 731	4 193 967		645 592	319 382		649 556
J UNITED ARAB EMIRATES								
K UNITED KINGDOM	1 242 790	865 172	2 011 544	310 543	99 732	99 658		258 821
L UNITED STATES								
M VENEZUELA	403 420	1 440 278	1 185 316	82 054	133 879	159 681	79 049	327 233
N OTHERS	263 818	1 013 367	355 059				91 241	
<b>3 TOTAL CRUDE AND EQUIV. RECEIVED BY REFS (1+2)</b>	<b>12 610 975</b>	<b>11 955 994</b>	<b>20 845 608</b>	<b>1 243 892</b>	<b>2 074 830</b>	<b>1 391 790</b>	<b>1 235 754</b>	<b>2 288 367</b>
A BY PIPELINE	1 713 816	1 663 640	3 079 611	276 051	297 139	263 746	250 458	278 401
B BY OTHER MEANS	10 897 159	10 292 354	17 765 997	967 841	1 777 691	1 128 044	985 296	2 009 966
<b>4 OPENING INVENTORY CRUDE</b>	<b>962 760</b>	<b>1 368 173</b>	<b>962 760</b>	<b>1 472 403</b>	<b>1 092 465</b>	<b>1 494 500</b>	<b>1 429 977</b>	<b>982 458</b>
5 CLOSING INVENTORY CRUDE	1 472 403	1 448 524	1 368 173	1 092 465	1 494 500	1 429 977	982 458	1 368 173
6 LOSSES & ADJUSTMENTS	-6 899	-4 046	-11 455	-1 951	-2 411	967	-475	-686
<b>7 CRUDE &amp; EQUIV. CHARGED</b>	<b>12 108 231</b>	<b>11 879 689</b>	<b>20 451 650</b>	<b>1 625 781</b>	<b>1 675 206</b>	<b>1 455 346</b>	<b>1 683 748</b>	<b>1 903 338</b>
A CONVENTIONAL CRUDE LIGHT	9 885 441	9 709 684	16 360 070	1 253 543	1 291 168	1 054 166	1 334 862	1 540 890
B CONVENTIONAL CRUDE HEAVY	2 222 790	2 167 054	4 091 580	372 238	384 038	401 180	348 886	362 448
C SYNTHETIC CRUDE OIL								
D CRUDE BITUMEN								
E CONDENSATE & PENTANES		2 951						
<b>8 OTHER MATERIALS CHARGED</b>	<b>387 471</b>	<b>501 536</b>	<b>438 591</b>	<b>6 953</b>	<b>19 187</b>	<b>709</b>	<b>11 965</b>	<b>12 306</b>
A CRUDE TOPS	290 714	494 309	322 064		18 981		1 724	10 645
B CRUDE BOTTOMS	14 148	1 644	15 332		173		162	270
C LPG'S	63 049	5 327	81 119	6 700		380	10 032	1 338
D NATURAL GAS								
E LUBES FOR REPROCESSING								
F OTHER FEEDSTOCKS	19 560	256	20 076	54	33	329	47	53
<b>9 TOTAL FEED CHARGED (7+8)</b>	<b>12 495 702</b>	<b>12 381 225</b>	<b>20 890 241</b>	<b>1 632 734</b>	<b>1 694 393</b>	<b>1 456 055</b>	<b>1 695 713</b>	<b>1 915 644</b>
<b>10 REFINERY LOSSES</b>	<b>- 190 424</b>	<b>- 334 642</b>	<b>- 373 216</b>	<b>-29 213</b>	<b>-32 308</b>	<b>-38 292</b>	<b>-41 815</b>	<b>-41 164</b>
<b>TOTAL, ALL PRODUCTS</b>								
<b>1 REFINERY PRODUCTION</b>	<b>12 686 126</b>	<b>12 715 867</b>	<b>21 263 457</b>	<b>1 661 947</b>	<b>1 726 701</b>	<b>1 494 347</b>	<b>1 737 528</b>	<b>1 956 808</b>
<b>4 TRANSFERS TO REFINERY FEEDSTOCKS</b>	<b>387 471</b>	<b>501 536</b>	<b>438 591</b>	<b>6 953</b>	<b>19 187</b>	<b>709</b>	<b>11 965</b>	<b>12 306</b>
5 IMPORTS	1 148 901	1 675 054	2 209 839	153 254	160 807	232 745	254 339	278 993
6 EXPORTS	5 747 784	6 043 099	9 550 878	830 053	704 798	552 563	836 797	878 883
7 INTERPROVINCIAL -IN-	4 292 385	3 937 265	7 790 202	923 361	794 389	549 258	670 768	560 041
8 INTERPROVINCIAL -OUT-	1 664 284	1 405 122	3 046 131	441 224	298 225	174 008	229 579	238 811
9 CLOSING INVENTORY	2 724 801	2 717 700	2 946 127	2 623 630	2 655 182	2 674 640	2 765 720	2 946 127
10 REC. FROM NON-REP. COS.	60 100	35 455	76 108	678	3 183	1 272	5 181	5 694
11 REC. FROM REP. COS.	3 458 929	3 410 498	6 279 661	602 728	608 946	607 531	491 423	510 104
12 DEL. TO REPORTING COS.	3 512 568	3 269 621	6 174 611	589 339	599 050	647 509	423 788	402 357
13 LOSSES & ADJUSTMENTS	123 151	65 641	90 536	-13 188	2 185	-2 927	-28 882	10 197
14 OWN CONSUMPTION	612 882	602 994	978 266	52 216	58 146	64 978	91 543	98 501
<b>15 DOMESTIC SALES</b>	<b>9 889 876</b>	<b>10 114 553</b>	<b>17 409 703</b>	<b>1 536 542</b>	<b>1 580 883</b>	<b>1 428 855</b>	<b>1 483 369</b>	<b>1 490 178</b>



TABLEAU 1. APPROVISIONNEMENT ET UTILISATION, PRODUITS PÉTROLIERS, AUTRES PROVS./TERRS., JUILLET 1995

JAN. 1995	FEB. 1995	MAR. 1995	APR. 1995	MAY 1995	JUNE 1995	JULY 1995	JULY 1994	MÈTRES CUBES
JAN. 1995	FÉV. 1995	MARS 1995	AVR. 1995	MAI 1995	JUIN 1995	JUI. 1995	JUI. 1994	
303 399	394 233	411 783	388 230	298 353	161 134	283 278	318 262	ARRIVAGES DE PÉTROLE BRUT & ÉQUIV. DOMESTIQUE 1
303 399	278 299	292 810	304 544	237 639	103 680	283 278	318 262	DE L'OUEST DU CANADA A
	115 934	118 973	83 686	60 714	57 454			DE L'EST DU CANADA B
1 577 257	1 350 203	1 586 513	987 476	1 168 314	1 371 051	1 674 770	1 547 876	TOTAL DES IMPORTATIONS DE BRUT ET D'ÉQUIVALENTS 2
								ALGÉRIE A
								IRAN B
								IRAQ C
								KOWEIT D
								LYBIE E
146 260	293 022	146 055	232 127	65 702	144 779	290 903	424 885	MEXIQUE F
444 229		734 041	437 082	297 315	538 745	342 776	318 328	NIGÉRIA G
338 975	332 371	317 817		645 981	318 234	330 353	632 034	NORVÈGE H
								ARABIE SAOUDITE I
274 585	194 704	150 617	95 467		50 261	99 538	92 536	ÉMIRATS ARABES UNIS J
								ROYAUME-UNI K
95 036	245 145	237 983	80 409	159 210	318 221	304 274	80 093	ÉTATS UNIS L
278 172	284 961		142 391	106	811	306 926		VÉNÉZUELA M
								AUTRES N
1 880 656	1 744 436	1 998 296	1 375 706	1 466 667	1 532 185	1 958 048	1 866 138	TOTAL ARRIV. DE BRUT ET ÉQUIV. AUX RAFFS. (1+2) 3
280 720	259 115	272 498	285 861	222 220	84 454	258 772	296 458	PAR PIPE-LINE A
1 599 936	1 485 321	1 725 798	1 089 845	1 244 447	1 447 731	1 699 276	1 569 680	PAR D'AUTRES MOYENS B
1 368 173	1 344 357	1 283 258	1 373 950	1 166 773	1 210 056	1 342 088	1 283 046	STOCKS DE BRUT - DÉBUT 4
1 344 357	1 283 258	1 373 950	1 166 773	1 210 056	1 342 088	1 448 524	1 472 403	STOCKS DE BRUT - FIN 5
-11	-73	-1 485	-18	-1 089	-1 256	-114	-1 132	PERTES ET RECTIFICATIONS 6
1 904 483	1 805 608	1 909 089	1 582 901	1 424 473	1 401 409	1 851 726	1 677 913	BRUT & ÉQUIV. INTRODUIT 7
1 521 349	1 450 920	1 596 770	1 257 467	1 165 571	1 223 267	1 494 340	1 284 581	BRUT CONVENTIONNEL LÉGER A
383 134	354 688	312 319	325 434	258 902	178 142	354 435	393 332	BRUT CONVENTIONNEL LOURD B
								PÉTROLE BRUT SYNTHÉTIQUE C
								PÉTROLE BITUMINEUX LOURD D
								CONDENSATS ET PENTANES E
						2 951		
98 056	67 753	78 106	63 855	70 928	60 491	62 347	61 394	AUTRES MAT. UTILISÉES 8
95 656	66 425	76 140	63 145	70 695	60 211	62 037	52 279	PRODUITS DE DÉCANTATION A
226	283	135	217	216	270	297	282	RÉSIDUS DE BRUT B
2 076	977	1 794	480				8 794	GPL C
								GAZ NATUREL D
98	68	37	13	17	10	13	39	LUBRIFIANTS RECYCLABLES E
								AUTRES CHARGES D'ALIMEN. F
2 002 539	1 873 361	1 987 195	1 646 756	1 495 401	1 461 900	1 914 073	1 739 307	TOTAL ALIMENTATION(7+8) 9
-67 143	-46 697	-46 239	-43 575	-46 123	-23 950	-60 915	-30 632	PERTES EN RAFFINERIE 10
2 069 682	1 920 058	2 033 434	1 690 331	1 541 524	1 485 850	1 974 988	1 769 939	TOTAL, TOUS LES PRODUITS
								PROD. DES RAFFINERIES 1
98 056	67 753	78 106	63 855	70 928	60 491	62 347	61 394	RETOUR POUR ALIMENTATION 4
272 661	327 952	352 019	218 323	152 966	135 294	215 839	122 501	DES RAFFINERIES
936 759	973 892	931 759	737 886	805 391	624 788	1 032 624	598 872	IMPORTATIONS 5
590 338	534 277	489 483	549 359	567 297	570 304	636 207	700 381	EXPORTATIONS 6
211 386	234 791	235 593	204 214	121 912	195 878	201 428	224 370	ENTRÉES INTER-PROVINCES 7
								SORTIES INTER-PROVINCES 8
3 104 753	3 039 053	3 037 998	3 079 033	2 785 400	2 698 550	2 717 700	2 724 801	INVENTAIRE DE FERMETURE 9
7 159	5 715	3 677	5 200	3 396	7 532	2 776	4 339	ARRIV. SOC. NON-DÉCLAR. 10
474 670	460 653	429 477	441 686	514 269	551 175	538 570	430 810	ARRIV. DES SOC. DÉCLAR. 11
434 131	446 876	429 339	443 358	507 279	497 682	510 956	461 129	EXPÉD. AUX SOC. DÉCLAR. 12
18 471	15 059	21 865	18 513	7 165	-2 062	-13 370	9 243	PERTES & RECTIFICATIONS 13
101 852	92 848	93 864	80 331	64 198	76 008	93 893	65 556	AUTO CONSOMMATION 14
1 455 309	1 483 136	1 518 619	1 315 707	1 496 212	1 384 218	1 461 352	1 431 907	VENTES INTÉRIEURES 15

TABLE 1. SUPPLY AND DISPOSITION OF PETROLEUM PRODUCTS, OTHER PROV./TERR., JULY 1995

CUBIC METRES	CUM. 1994	CUM. 1995	YEAR 1994	AUG. 1994	SEP. 1994	OCT. 1994	NOV. 1994	DEC. 1994
	CUM. 1994	CUM. 1995	ANN. 1994	AOOT 1994	SEP. 1994	OCT. 1994	NOV. 1994	DEC. 1994
<b>PROPANE &amp; PROPANE MIXES</b>								
1 PRODUCTION	129 822	147 842	216 525	21 864	20 733	15 547	12 695	15 864
2 INTERPRODUCT TRANSFERS	1 269	1 238	255		86		- 226	- 874
A. OF WHICH TO PETROCHEMS								
3 NET PRODUCTION	131 091	149 080	216 780	21 864	20 819	15 547	12 469	14 990
4 TRANSFERS TO REF. FEED.								
5 IMPORTS								
6 EXPORTS	6 412	8 882	10 327	578	1 018	818	576	925
7 INTERPROVINCIAL -IN-	4 755	6 862	5 371	138	157	144	86	91
8 INTERPROVINCIAL -OUT-	42 765		50 618	7 779	74			
9 CLOSING INVENTORY	3 100	9 178	8 231	5 257	6 915	7 818	8 841	8 231
10 REC. FROM NON-REP. COS.	1 950	12 123	7 174				3 612	1 632
11 REC. FROM REP. COS.		1 188						
12 TO REPORTING COS.		1 834						
13 LOSSES & ADJUSTMENTS	1 214	2 870	2 765	201	295	133	585	337
14 OWN CONSUMPTION	11 383	38 221	14 359	1 030	804	272	110	760
15 DOMESTIC SALES	77 250	116 499	147 373	10 257	17 127	13 565	13 873	15 301
16 TOTAL EXPORT(N.E.B.145)	1 519 430	1 496 909	2 914 031	238 805	238 661	238 001	333 408	345 726
<b>BUTANE &amp; BUTANE MIXES</b>								
1 PRODUCTION	245 177	172 831	409 444	32 819	31 846	52 255	24 432	22 915
2 INTERPRODUCT TRANSFERS	- 175 067	- 169 938	- 371 595	-9 468	-29 987	-31 119	-73 215	-52 739
A. OF WHICH TO PETROCHEMS								
3 NET PRODUCTION	70 110	2 893	37 849	23 351	1 859	21 136	-48 783	-29 824
4 TRANSFERS TO REF. FEED.	63 049	5 327	81 119	6 700			10 032	1 338
5 IMPORTS	13 910	101 900	126 773	226	17 810	16 600	38 953	39 274
6 EXPORTS	120	356	238		118			
7 INTERPROVINCIAL -IN-	42 139		46 271	4 131			1	
8 INTERPROVINCIAL -OUT-	7 738	1	17 935	10 197				
9 CLOSING INVENTORY	40 015	51 658	17 105	42 507	41 613	65 584	24 375	17 105
10 REC. FROM NON-REP. COS.	41 412	7 686	44 103		1 332	21		1 338
11 REC. FROM REP. COS.	58 216		67 500	9 284				
12 TO REPORTING COS.	58 463		68 242	9 285	249	245		
13 LOSSES & ADJUSTMENTS	1 344	2 400	- 785	279	435	-4 811	1 473	495
14 OWN CONSUMPTION	60 728	35 474	118 203	5 598	11 116	14 063	15 067	11 631
15 DOMESTIC SALES	18 437	34 368	44 546	2 441	9 977	4 289	4 808	4 596
16 TOTAL EXPORT(N.E.B.145)	142 972	173 593	352 711	25 344	24 650	44 938	53 229	61 578
<b>PETRO-CHEM FEEDSTOCKS</b>								
1 PRODUCTION	33 520	61 510	69 236	6 778	6 669	6 999	6 677	8 593
2 INTERPRODUCT TRANSFERS	76	18	377		301			
A. OF WHICH ENERGY BACKFLOWS								
3 NET PRODUCTION	33 596	61 528	69 613	6 778	6 970	6 999	6 677	8 593
4 TRANSFERS TO REF. FEED.								
5 IMPORTS								
6 EXPORTS								
7 INTERPROVINCIAL -IN-	638	626	1 002	77		56	163	68
8 INTERPROVINCIAL -OUT-								
9 CLOSING INVENTORY	171	590	110	191	612	120	615	110
10 REC. FROM NON-REP. COS.								
11 REC. FROM REP. COS.								
12 TO REPORTING COS.								
13 LOSSES & ADJUSTMENTS	118	- 196	43		-23	24	-75	-1
14 OWN CONSUMPTION								
15 DOMESTIC SALES	34 064	61 870	70 581	6 835	6 572	7 523	6 420	9 167
<b>NAPHTHA SPECIALTIES</b>								
1 PRODUCTION	70	1	430			296		64
2 INTERPRODUCT TRANSFERS	-92	-22	- 480	-1	- 307	-2	-79	1
3 NET PRODUCTION	-22	-21	-50	-1	- 307	294	-79	65
4 TRANSFERS TO REF. FEED.								
5 IMPORTS		17						
6 EXPORTS								
7 INTERPROVINCIAL -IN-	3 795	2 951	6 458	501	723	716	422	301
8 INTERPROVINCIAL -OUT-	150	40	510	22	23	292	1	22
9 CLOSING INVENTORY	1 785	1 973	1 764	1 676	1 513	1 664	1 795	1 764
10 REC. FROM NON-REP. COS.	1		92	24		41	26	
11 REC. FROM REP. COS.	264	183	414	49	28	34	35	4
12 TO REPORTING COS.	55	1	57				1	1
13 LOSSES & ADJUSTMENTS	60	-89	- 155	50	10	-17	- 197	-61
14 OWN CONSUMPTION								
15 DOMESTIC SALES	3 745	2 969	6 495	610	574	659	470	437

TABLEAU 1. APPROVISIONNEMENT ET UTILISATION, PRODUITS PÉTROLIERS, AUTRES PROVS./TERRS., JUILLET 1995

JAN. 1995	FEB. 1995	MAR. 1995	APR. 1995	MAY 1995	JUNE 1995	JULY 1995	JULY 1994	MÈTRES CUBES
JAN. 1995	FÉV. 1995	MARS 1995	AVR. 1995	MAI 1995	JUIN 1995	JUI. 1995	JUI. 1994	
								<b>PROPANE &amp; MÉL DE PROPANE</b>
16 654	16 278	19 841	21 799	27 268	19 481	26 521	19 363	PRODUCTION
- 624	1 492	-15		704	- 270	-49		ÉCHANGES INTER-PRODUITS
<b>16 030</b>	<b>17 770</b>	<b>19 826</b>	<b>21 799</b>	<b>27 972</b>	<b>19 211</b>	<b>26 472</b>	<b>19 363</b>	PORTION POUR PÉTROCHIM. A.
								PRODUCTION NETTE
								RETOUR POUR ALIMENT.
1 270	1 511	934	1 280	1 944	912	1 031	577	IMPORTATIONS
89	3 618	985	170	120	19	1 861	4	EXPORTATIONS
							6 783	ENTRÉES INTER-PROVINCES
								SORTIES INTER-PROVINCES
10 976	11 538	9 587	8 709	10 699	4 647	9 178	3 100	INVENTAIRE DE FERMETURE
3 813	1 442		1 969	1 799	3 100			ARRIV. SOC. NON-DÉCLAR.
						1 188		ARRIV. DES SOC. DÉCLAR.
						1 834		EXPÉD. AUX SOC. DÉCLAR.
- 175	3 113	63	- 759	478	- 131	281	287	PERTES & RECTIFICATIONS
1 849	645	4 974	6 823	8 847	7 821	7 262	1 289	AUTO CONSOMMATION
<b>14 243</b>	<b>16 999</b>	<b>16 791</b>	<b>17 472</b>	<b>16 632</b>	<b>19 780</b>	<b>14 582</b>	<b>9 623</b>	<b>VENTES INTÉRIEURES</b>
374 027	332 769	276 925	232 797	280 391			218 057	TOTAL EXPORT(O.N.E.145)
								<b>BUTANE ET MÉL DE BUTANE</b>
23 229	19 908	18 904	27 547	30 514	22 686	30 043	33 669	PRODUCTION
-55 490	-46 115	-26 976	-9 879	-10 580	-9 893	-11 005	-8 021	ÉCHANGES INTER-PRODUITS
<b>-32 261</b>	<b>-26 207</b>	<b>-8 072</b>	<b>17 668</b>	<b>19 934</b>	<b>12 793</b>	<b>19 038</b>	<b>25 648</b>	PORTION POUR PÉTROCHIM. A.
								PRODUCTION NETTE
								RETOUR POUR ALIMENT.
2 076	977	1 794	480				8 794	IMPORTATIONS
45 576	38 415	16 489	955			465	461	EXPORTATIONS
242				114				ENTRÉES INTER-PROVINCES
1		1	-1				2 897	SORTIES INTER-PROVINCES
16 389	13 561	11 259	23 894	35 829	43 980	51 658	40 015	INVENTAIRE DE FERMETURE
2 076	977	1 794	1 030		1 809			ARRIV. SOC. NON-DÉCLAR.
							11 905	ARRIV. DES SOC. DÉCLAR.
							11 907	EXPÉD. AUX SOC. DÉCLAR.
531	472	624	451	97	73	152	233	PERTES & RECTIFICATIONS
10 785	11 119	6 939	5 713	423		495	5 651	AUTO CONSOMMATION
2 472	3 445	3 157	373	7 365	6 378	11 178	1 123	<b>VENTES INTÉRIEURES</b>
61 705	33 139	25 237	18 335	35 177			25 131	TOTAL EXPORT(O.N.E.145)
								<b>CHARGES PÉTROCHIMIQUES</b>
9 013	7 797	9 790	8 865	9 432	8 629	7 984	5 662	PRODUCTION
			3		15			ÉCHANGES INTER-PRODUITS
<b>9 013</b>	<b>7 797</b>	<b>9 790</b>	<b>8 868</b>	<b>9 432</b>	<b>8 644</b>	<b>7 984</b>	<b>5 662</b>	DONT LE RENVOI DES
								PRODUITS ÉNERGÉTIQUES A.
								PRODUCTION NETTE
								RETOUR POUR ALIMENT.
								IMPORTATIONS
68	172		104	173		109	112	EXPORTATIONS
								ENTRÉES INTER-PROVINCES
								SORTIES INTER-PROVINCES
83	202	860	511	1 151	328	590	171	INVENTAIRE DE FERMETURE
								ARRIV. SOC. NON-DÉCLAR.
								ARRIV. DES SOC. DÉCLAR.
3	- 199	-2	1	-2	3		-2	EXPÉD. AUX SOC. DÉCLAR.
9 105	8 049	9 134	9 320	8 967	9 464	7 831	5 883	PERTES & RECTIFICATIONS
								AUTO CONSOMMATION
								<b>VENTES INTÉRIEURES</b>
								<b>PROD SPÉCIAUX BASE/NAPH</b>
2	-1	3	-3	-2	-16	1		PRODUCTION
2	-1	3	-3	-2	-16	-5	-1	ÉCHANGES INTER-PRODUITS
						-4		PRODUCTION NETTE
								RETOUR POUR ALIMENT.
	17							IMPORTATIONS
639	347	301	439	204	508	513	430	EXPORTATIONS
4		5		2	1	28	19	ENTRÉES INTER-PROVINCES
1 889	1 809	1 618	1 662	1 674	1 826	1 973	1 785	SORTIES INTER-PROVINCES
10	8	52	39	32	35	7	84	INVENTAIRE DE FERMETURE
1								ARRIV. SOC. NON-DÉCLAR.
								ARRIV. DES SOC. DÉCLAR.
117	-6	62	30	- 160	- 110	-22	-95	EXPÉD. AUX SOC. DÉCLAR.
								PERTES & RECTIFICATIONS
								AUTO CONSOMMATION
404	457	480	401	380	484	363	523	<b>VENTES INTÉRIEURES</b>

TABLE 1. SUPPLY AND DISPOSITION OF PETROLEUM PRODUCTS, OTHER PROV./TERR., JULY 1995

CUBIC METRES	CUM. 1994	CUM. 1995	YEAR 1994	AUG. 1994	SEP. 1994	OCT. 1994	NOV. 1994	DEC. 1994
	CUM. 1994	CUM. 1995	ANN. 1994	AOOT 1994	SEP. 1994	OCT. 1994	NOV. 1994	DEC. 1994
<b>AVIATION GASOLINE</b>								
1 PRODUCTION			1					1
2 INTERPRODUCT TRANSFERS	- 144	30	- 171	-5	-8	-3	-6	-5
3 NET PRODUCTION	- 144	30	- 170	-5	-8	-3	-6	-4
4 TRANSFERS TO REF. FEED.								
5 IMPORTS	200		200					
6 EXPORTS	4 619	4 877	6 498	479	379	157	344	520
7 INTERPROVINCIAL -IN-	38 824	28 048	58 872	6 342	7 778	2 425	1 141	2 362
8 INTERPROVINCIAL -OUT-	4 255	2 480	5 461	517	383	127	167	12
9 CLOSING INVENTORY	13 243	12 089	10 620	12 343	11 940	12 324	11 016	10 620
10 REC. FROM NON-REP. COS.								
11 REC. FROM REP. COS.	8 816	9 860	13 742	1 544	1 484	673	701	524
12 TO REPORTING COS.	8 396	2 228	11 182	137	2 216	81	174	178
13 LOSSES & ADJUSTMENTS	4 094	3 068	10 251	1 818	2 883	223	189	1 044
14 OWN CONSUMPTION								
15 DOMESTIC SALES	23 347	23 816	38 890	5 830	3 796	2 123	2 270	1 524
<b>MOTOR GASOLINE</b>								
1 PRODUCTION	4 112 875	4 427 802	7 040 606	591 990	599 624	500 238	583 328	652 551
2 INTERPRODUCT TRANSFERS	86 314	113 831	188 998	6 233	21 398	16 519	48 474	10 060
3 NET PRODUCTION	4 199 189	4 541 633	7 229 604	598 223	621 022	516 757	631 802	662 611
4 TRANSFERS TO REF. FEED.	112	62	177	17	27	6	10	5
5 IMPORTS	91 253	17 509	103 063	4 831	3 181	3 598	100	100
6 EXPORTS	2 240 556	2 517 904	3 743 253	295 041	243 573	208 723	390 861	364 499
7 INTERPROVINCIAL -IN-	1 880 414	1 844 958	3 509 975	402 261	390 011	233 387	280 096	323 806
8 INTERPROVINCIAL -OUT-	546 509	429 918	982 662	143 157	105 991	51 037	79 320	56 648
9 CLOSING INVENTORY	679 447	745 713	758 107	627 493	746 726	693 425	650 819	758 107
10 REC. FROM NON-REP. COS.								
11 REC. FROM REP. COS.	1 696 403	1 893 457	3 281 281	357 608	311 683	289 038	265 514	281 035
12 TO REPORTING COS.	1 761 490	1 829 478	3 225 851	350 738	306 101	321 666	248 295	237 561
13 LOSSES & ADJUSTMENTS	56 121	44 414	76 821	3 330	2 567	1 161	5 925	7 717
14 OWN CONSUMPTION	409	374	1 931	27	23	1 399	31	42
15 DOMESTIC SALES	3 480 980	3 487 801	6 153 486	622 567	548 382	512 089	495 676	493 792
<b>SALES BY GRADE:</b>								
16 PREMIUM	475 293	424 013	818 335	80 384	67 525	63 611	63 403	68 119
17 MID GRADE	146 756	133 733	256 021	29 825	20 512	19 420	19 337	20 171
18 REGULAR NO-LEAD	2 858 792	2 930 055	5 078 991	512 358	460 345	429 058	412 936	405 502
19 REGULAR LEADED	139	139	139					
20 RETAIL SALES OF MOGAS	2 986 101	2 998 962	5 263 758	531 088	467 185	435 386	422 797	421 201
<b>AV-TURBO FUEL KERO TYPE</b>								
1 PRODUCTION	241 281	238 566	376 323	17 366	24 986	40 806	31 907	20 057
2 INTERPRODUCT TRANSFERS	-55 747	-43 528	-94 777	-14 155	-1 956	-11 151	-6 081	-5 687
3 NET PRODUCTION	185 534	195 038	281 546	3 211	22 950	29 655	25 826	14 370
4 TRANSFERS TO REF. FEED.								
5 IMPORTS								
6 EXPORTS	12 354	47 697	12 608	56	96	102		
7 INTERPROVINCIAL -IN-	180 541	198 358	390 087	53 129	33 326	17 293	72 420	33 378
8 INTERPROVINCIAL -OUT-	2 332	7 604	43 011	6 326	15 931	15 247	124	3 051
9 CLOSING INVENTORY	163 940	129 749	160 558	143 425	128 210	111 637	166 148	160 558
10 REC. FROM NON-REP. COS.								
11 REC. FROM REP. COS.	51 256	34 600	80 986	4 606	3 949	12 221	3 936	5 018
12 TO REPORTING COS.	53 149	39 731	99 069	11 258	7 505	12 635	4 891	9 631
13 LOSSES & ADJUSTMENTS	9 335	5 309	15 372	2 297	1 117	2 617	-1 282	1 288
14 OWN CONSUMPTION								
15 DOMESTIC SALES	324 466	358 464	570 246	61 524	50 791	45 141	43 938	44 386
<b>AV-TURBO FUEL NAPH TYPE</b>								
1 PRODUCTION	90 784	90 647	186 684	22 893	15 379	18 305	13 315	26 008
2 INTERPRODUCT TRANSFERS	-1 562	1 897	4 617	-60	-4 342	- 336	- 238	11 155
3 NET PRODUCTION	89 222	92 544	191 301	22 833	11 037	17 969	13 077	37 163
4 TRANSFERS TO REF. FEED.								
5 IMPORTS								
6 EXPORTS	34 303	159	45 263	2 568	5 260	3 128		4
7 INTERPROVINCIAL -IN-	104 508	51 401	157 217	17 494	8 112	13 430	9 681	3 992
8 INTERPROVINCIAL -OUT-	4 851	23 875	57 324	17 135	7 942	11 420	2 564	13 412
9 CLOSING INVENTORY	86 576	83 550	105 062	80 987	62 631	60 567	85 500	105 062
10 REC. FROM NON-REP. COS.								
11 REC. FROM REP. COS.	4 268	7 027	6 838	533	414	722	389	512
12 TO REPORTING COS.	3 683	4 112	5 169	274	409	376	199	228
13 LOSSES & ADJUSTMENTS	13 332	8 984	-12 932	-1 767	-2 923	2 489	-22 933	-1 130
14 OWN CONSUMPTION								
15 DOMESTIC SALES	142 486	135 354	242 703	28 239	27 231	16 772	18 384	9 591

TABLEAU 1. APPROVISIONNEMENT ET UTILISATION, PRODUITS PÉTROLIERS, AUTRES PROVS./TERRS., JUILLET 1995

JAN. 1995	FEB. 1995	MAR. 1995	APR. 1995	MAY 1995	JUNE 1995	JULY 1995	JULY 1994	MÈTRES CUBES
JAN. 1995	FÉV. 1995	MARS 1995	AVR. 1995	MAI 1995	JUIN 1995	JUI. 1995	JUI. 1994	
								<b>ESSENCE D'AVIATION</b>
-4	34	-15	-6	-16	50	-13	-37	PRODUCTION 1
-4	34	-15	-6	-16	50	-13	-37	ÉCHANGES INTER-PRODUITS 2
								PRODUCTION NETTE 3
144	178	157	255	571	1 483	2 089	100	RETOUR POUR ALIMENT. 4
1 289	960	1 548	4 392	4 739	6 785	8 335	854	IMPORTATIONS 5
	58	191	232	328	783	888	594	EXPORTATIONS 6
10 217	8 980	8 251	10 436	11 098	11 553	12 089	13 243	ENTRÉES INTER-PROVINCES 7
416	851	760	1 254	1 276	2 971	2 332	1 725	SORTIES INTER-PROVINCES 8
93	335	20	654	516	289	321	1 816	INVENTAIRE DE FERMETURE 9
615	871	811	485	197	-12	101	1 441	ARRIV. SOC. NON-DÉCLAR. 10
1 252	1 640	1 843	1 829	3 725	6 808	6 719	6 316	ARRIV. DES SOC. DÉCLAR. 11
								EXPÉD. AUX SOC. DÉCLAR. 12
								PERTES & RECTIFICATIONS 13
								AUTO CONSOMMATION 14
								<b>VENTES INTÉRIEURES 15</b>
								<b>ESSENCE POUR MOTEURS</b>
670 902	671 558	695 401	603 908	586 574	515 523	683 936	602 399	PRODUCTION 1
32 464	35 059	9 310	11 736	5 613	15 469	4 180	4 699	ÉCHANGES INTER-PRODUITS 2
703 366	706 617	704 711	615 644	592 187	530 992	688 116	607 098	PRODUCTION NETTE 3
6	12	8	7	11	10	8	21	RETOUR POUR ALIMENT. 4
356 620	2 796	2 919	2 335	4 882	4 366	211	4 058	IMPORTATIONS 5
295 410	405 218	374 554	349 568	336 202	334 815	360 927	225 842	EXPORTATIONS 6
55 197	250 758	251 547	258 432	230 468	253 621	304 742	295 065	ENTRÉES INTER-PROVINCES 7
897 351	60 395	50 448	59 996	64 910	71 389	67 583	76 775	SORTIES INTER-PROVINCES 8
275 926	936 560	990 849	1 002 928	900 542	756 299	745 713	679 447	INVENTAIRE DE FERMETURE 9
255 398	231 732	231 960	246 915	279 426	307 214	320 284	240 911	ARRIV. SOC. NON-DÉCLAR. 10
11 673	237 829	237 905	232 197	259 428	297 048	309 673	247 219	ARRIV. DES SOC. DÉCLAR. 11
28	768	13 644	11 990	3 090	2 306	943	2 743	EXPÉD. AUX SOC. DÉCLAR. 12
456 536	84	31	57	75	58	41	34	PERTES & RECTIFICATIONS 13
								AUTO CONSOMMATION 14
								<b>VENTES INTÉRIEURES 15</b>
								<b>VENTES PAR CATÉGORIE:</b>
61 194	59 563	57 276	54 459	60 924	63 005	67 592	78 490	SUPER 16
18 344	18 242	18 592	17 207	19 261	18 285	23 802	24 942	INTERMÉDIAIRE 17
376 998	370 563	384 390	385 766	465 448	453 520	493 370	496 820	ORDINAIRE SANS PLOMB 18
390 809	381 603	395 591	396 333	472 156	464 145	498 325	509 560	ORDINAIRE AVEC PLOMB 19
								VENTES NETTES AU DÉTAIL 20
								<b>CARBURÉACTEUR-TYPE KÉRO</b>
6 959	18 838	47 195	52 693	33 686	29 110	50 085	38 177	PRODUCTION 1
-9 948	-8 014	-8 020	-1 384	-10 371	-2 820	-2 971	- 593	ÉCHANGES INTER-PRODUITS 2
-2 989	10 824	39 175	51 309	23 315	26 290	47 114	37 584	PRODUCTION NETTE 3
33	178		39 455	62	34	7 935	96	RETOUR POUR ALIMENT. 4
20 441	26 224	15 953	27 314	38 801	29 817	39 808	41 457	IMPORTATIONS 5
187	52	113	339	232	134	6 547	1 138	EXPORTATIONS 6
131 687	122 963	129 079	120 075	124 619	123 512	129 749	163 940	ENTRÉES INTER-PROVINCES 7
1 817	1 890	4 129	7 344	1 666	7 848	9 906	3 588	SORTIES INTER-PROVINCES 8
2 508	2 317	2 139	5 782	7 000	6 894	13 091	7 791	INVENTAIRE DE FERMETURE 9
2 188	1 377	475	4 922	818	-17	-4 454	4 676	ARRIV. SOC. NON-DÉCLAR. 10
43 224	43 738	50 414	44 473	51 126	58 017	67 472	60 977	ARRIV. DES SOC. DÉCLAR. 11
								EXPÉD. AUX SOC. DÉCLAR. 12
								PERTES & RECTIFICATIONS 13
								AUTO CONSOMMATION 14
								<b>VENTES INTÉRIEURES 15</b>
								<b>CARBURÉACTEUR-TYPE NAPHTE</b>
11 043	4 186	19 613	15 715	7 420	14 908	17 762	20 615	PRODUCTION 1
-87	-2	1 605	685	-24	- 116	- 164	- 449	ÉCHANGES INTER-PRDDUITS 2
10 956	4 184	21 218	16 400	7 396	14 792	17 598	20 166	PRODUCTION NETTE 3
								RETOUR POUR ALIMENT. 4
9 868	5 175	4 154	11 393	3 817	82	77	3 888	IMPORTATIONS 5
109	6 044	212	5 960	876	7 944	9 050	11 263	EXPORTATIONS 6
108 805	98 479	108 390	112 026	96 976	6 514	4 160	72	ENTRÉES INTER-PROVINCES 7
955	814	557	1 222	882	1 437	1 160	517	SORTIES INTER-PROVINCES 8
257	403	459	710	845	150	1 288	620	INVENTAIRE DE FERMETURE 9
2 710	490	940	2 551	3 995	-1 796	94	6 733	ARRIV. SOC. NON-DÉCLAR. 10
14 960	13 562	14 407	16 158	21 429	27 741	27 097	28 668	ARRIV. DES SOC. DÉCLAR. 11
								EXPÉD. AUX SOC. DÉCLAR. 12
								PERTES & RECTIFICATIONS 13
								AUTO CONSOMMATION 14
								<b>VENTES INTÉRIEURES 15</b>

TABLE 1. SUPPLY AND DISPOSITION OF PETROLEUM PRODUCTS, OTHER PROV./TERR., JULY 1995

CUBIC METRES	CUM. 1994	CUM. 1995	YEAR 1994	AUG. 1994	SEP. 1994	OCT. 1994	NOV. 1994	DEC. 1994
	CUM. 1994	CUM. 1995	ANN. 1994	ADOT 1994	SEP. 1994	OCT. 1994	NOV. 1994	DEC. 1994
<b>STOVE OIL KEROSENE</b>								
1 PRODUCTION	398 338	386 034	712 285	53 804	69 202	55 947	68 078	66 916
2 INTERPRODUCT TRANSFERS	- 289 608	- 275 748	- 530 553	-36 080	-44 209	-53 411	-47 728	-59 517
3 NET PRODUCTION	108 730	110 286	181 732	17 724	24 993	2 536	20 350	7 399
4 TRANSFERS TO REF. FEED.								
5 IMPORTS		100	1 092		200			892
6 EXPORTS	26 720	1 793	29 725	158	289	491	927	1 140
7 INTERPROVINCIAL -IN-	67 136	8 059	116 024	20 879	13 171	5 516	7 385	1 937
8 INTERPROVINCIAL -OUT-	31 700	10 162	63 326	18 098	9 827	2 177	654	870
9 CLOSING INVENTORY	87 229	86 188	75 202	95 772	103 576	84 724	90 015	75 202
10 REC. FROM NON-REP. COS.								
11 REC. FROM REP. COS.	59 784	43 451	100 372	10 762	2 541	10 536	5 953	10 796
12 TO REPORTING COS.	55 511	36 294	93 698	5 536	7 318	8 812	5 936	10 585
13 LOSSES & ADJUSTMENTS	5 019	-1 133	9 477	- 908	20	2 510	1 302	1 534
14 OWN CONSUMPTION	73	49	115	4	2	7	13	16
15 DOMESTIC SALES	103 021	103 745	201 300	17 934	15 645	23 443	19 565	21 692
<b>DIESEL FUEL OIL</b>								
1 PRODUCTION	1 337 363	1 072 208	2 228 206	225 015	187 766	130 498	166 697	180 867
2 INTERPRODUCT TRANSFERS	225 775	213 028	500 234	60 421	92 656	71 670	38 001	11 711
3 NET PRODUCTION	1 563 138	1 285 236	2 728 440	285 436	280 422	202 168	204 698	192 578
4 TRANSFERS TO REF. FEED.	129	68	231	19	6	22	23	32
5 IMPORTS	64 150	92 222	115 533	14 494	10 232	8 577	7 480	10 600
6 EXPORTS	229 429	130 019	406 044	28 553	82 198	17 877	23 165	24 822
7 INTERPROVINCIAL -IN-	1 413 601	1 431 117	2 544 670	316 372	244 999	192 262	237 682	139 754
8 INTERPROVINCIAL -OUT-	278 212	239 042	558 517	120 528	71 474	26 875	38 274	23 156
9 CLOSING INVENTORY	457 414	456 059	503 934	493 782	434 045	404 618	475 951	503 934
10 REC. FROM NON-REP. COS.								
11 REC. FROM REP. COS.	981 333	1 088 594	1 914 914	155 996	222 594	241 379	168 595	145 017
12 TO REPORTING COS.	1 054 741	1 077 571	1 939 090	158 169	222 857	249 875	139 594	113 854
13 LOSSES & ADJUSTMENTS	25 744	12 763	1 457	-12 552	11 132	-1 910	-20 414	- 543
14 OWN CONSUMPTION	392	302	684	94	45	62	54	37
15 DOMESTIC SALES	2 417 278	2 485 279	4 334 717	441 119	430 272	381 014	366 426	298 608
16 LOW SULFUR	X	X	X	X	X	X	X	X
<b>LIGHT FUEL OIL (#2 &amp; 3)</b>								
1 PRODUCTION	3 545 569	3 530 789	5 787 912	382 407	438 949	352 975	451 265	616 747
2 INTERPRODUCT TRANSFERS	1 497	-37 610	- 108 109	-16 356	-54 515	-29 907	-22 975	14 147
3 NET PRODUCTION	3 547 066	3 493 099	5 679 803	366 051	384 434	323 068	428 290	630 894
4 TRANSFERS TO REF. FEED.	62	86	115	18		5	14	16
5 IMPORTS	9 410	9 745	10 095				656	29
6 EXPORTS	2 404 049	2 548 623	3 788 150	327 860	299 317	223 466	187 658	345 800
7 INTERPROVINCIAL -IN-	180 649	125 040	310 593	16 974	54 638	46 431	7 181	4 720
8 INTERPROVINCIAL -OUT-	246 547	200 440	408 415	45 413	29 338	27 091	30 402	29 624
9 CLOSING INVENTORY	475 672	394 073	599 504	447 808	462 913	462 152	544 141	599 504
10 REC. FROM NON-REP. COS.								
11 REC. FROM REP. COS.	441 965	291 481	682 026	39 768	45 805	45 947	44 406	64 135
12 TO REPORTING COS.	354 849	257 588	515 603	31 271	29 521	49 392	21 182	27 388
13 LOSSES & ADJUSTMENTS	16 073	-27 038	3 089	-7 978	-4 958	-5 555	398	5 109
14 OWN CONSUMPTION	1 255	1 383	2 528	167	147	166	62	731
15 DOMESTIC SALES	1 227 908	1 163 714	1 914 438	53 906	116 407	121 642	158 828	235 747
<b>HEAVY FUEL OIL (#4,5 &amp; 6)</b>								
1 PRODUCTION	1 205 004	1 351 421	1 986 099	138 101	161 387	134 704	173 733	173 170
2 INTERPRODUCT TRANSFERS	70 863	70 033	166 346	- 779	1 122	1 114	36 743	57 283
3 NET PRODUCTION	1 275 867	1 421 454	2 152 445	137 322	162 509	135 818	210 476	230 453
4 TRANSFERS TO REF. FEED.								
5 IMPORTS	694 319	883 093	1 252 536	63 900	106 500	81 778	148 300	157 739
6 EXPORTS	297 134	337 886	500 344	42 446	33 266	15 353	56 848	56 097
7 INTERPROVINCIAL -IN-	127 621	79 814	228 430	10 063	9 766	15 854	46 598	18 528
8 INTERPROVINCIAL -OUT-	23 809	18 318	65 650	18 443	10 660	8	12 750	12 750
9 CLOSING INVENTORY	184 890	202 907	143 340	163 555	160 556	148 477	168 255	143 340
10 REC. FROM NON-REP. COS.								
11 REC. FROM REP. COS.	143 060	29 069	180 518	17 040	17 542	2 105	423	348
12 TO REPORTING COS.	140 627	11 993	181 014	17 287	17 540	2 095	1 989	1 556
13 LOSSES & ADJUSTMENTS	- 258	-5 932	-10 135	-1 486	-2 471	-2 588	-2 358	- 974
14 OWN CONSUMPTION	144 651	182 403	227 296	7 838	7 549	9 539	22 470	35 249
15 DOMESTIC SALES	1 679 009	1 809 195	2 935 415	165 212	232 772	223 227	307 870	327 325
16 LOW SULFUR	X	X	X	X	X	X	X	X

TABLEAU 1. APPROVISIONNEMENT ET UTILISATION, PRODUITS PÉTROLIERS, AUTRES PROVS./TERRS., JUILLET 1995

JAN. 1995	FEB. 1995	MAR. 1995	APR. 1995	MAY 1995	JUNE 1995	JULY 1995	JULY 1994	MÈTRES CUBES
JAN. 1995	FÉV. 1995	MARS 1995	AVR. 1995	MAI 1995	JUIN 1995	JUI. 1995	JUI. 1994	
72 421	64 062	79 188	59 221	52 508	13 409	45 225	54 248	MAZOUT POUR POELES
-62 302	-34 607	-58 863	-50 387	-52 186	-1 793	-15 610	-33 969	PRODUCTION 1
10 119	29 455	20 325	8 834	322	11 616	29 615	20 279	ÉCHANGES INTER-PRODUITS 2
								PRODUCTION NETTE 3
100								RETOUR POUR ALIMENT. 4
836	318	451	64	50	19	55	50	IMPORTATIONS 5
1 271	1 825	111	3 366	1 430	2 001	-1 945	19 279	EXPORTATIONS 6
321	345	290	3 257	1 620	3 554	775	9 938	ENTRÉES INTER-PROVINCES 7
								SORTIES INTER-PROVINCES 8
65 107	73 953	76 646	76 911	71 611	76 583	86 188	87 229	INVENTAIRE DE FERMETURE 9
11 184	11 953	8 443	4 147	3 418	2 331	1 975	1 662	ARRIV. SOC. NON-DÉCLAR. 10
9 411	10 659	5 950	3 978	2 662	2 108	1 526	1 908	ARRIV. DES SOC. DÉCLAR. 11
								EXPÉD. AUX SOC. DÉCLAR. 12
511	654	612	-1 481	199	- 252	-1 376	226	PERTES & RECTIFICATIONS 13
9	13	12	4	5	4	2	1	AUTO CONSOMMATION 14
21 681	22 398	18 871	10 260	5 934	5 543	19 058	20 080	VENTES INTÉRIEURES 15
								CARBURANT DIESEL
177 205	174 363	183 676	170 865	155 941	84 015	146 143	220 716	PRODUCTION 1
- 276	-36 397	7 137	43 405	92 291	62 613	44 255	103 751	ÉCHANGES INTER-PRODUITS 2
176 929	137 966	190 813	214 270	228 232	146 628	190 398	324 467	PRODUCTION NETTE 3
								RETOUR POUR ALIMENT. 4
32	26	10					13	IMPORTATIONS 5
7 200	6 200	10 880	14 780	13 900	11 100	28 322	16 500	EXPORTATIONS 6
22 537	15 143	16 371	12 965	16 579	15 186	31 238	16 986	ENTRÉES INTER-PROVINCES 7
205 114	205 748	177 187	201 876	214 892	228 140	198 160	175 656	SORTIES INTER-PROVINCES 8
28 529	43 443	39 188	44 027	17 458	31 241	35 156	62 926	
548 310	537 299	524 880	576 671	517 793	465 496	456 059	457 414	INVENTAIRE DE FERMETURE 9
139 575	156 825	142 629	138 315	179 928	180 472	150 850	121 079	ARRIV. SOC. NON-DÉCLAR. 10
142 780	148 052	147 020	157 502	169 621	174 380	138 216	143 615	ARRIV. DES SOC. DÉCLAR. 11
								EXPÉD. AUX SOC. DÉCLAR. 12
5 164	6 969	5 555	230	4 856	-6 570	-2 641	4 113	PERTES & RECTIFICATIONS 13
42	42	58	17	51	45	47	40	AUTO CONSOMMATION 14
285 358	304 075	325 646	302 629	488 065	404 355	375 151	374 961	VENTES INTÉRIEURES 15
X	X	X	X	X	X	X	X	FAIBLE TENEUR EN SOUFRE 16
								MAZOUT LÉGER (NOS 2 & 3)
628 899	555 248	512 409	426 243	414 363	431 703	561 844	438 166	PRODUCTION 1
37 802	48 368	33 581	-3 131	-29 362	-60 358	-64 530	-75 387	ÉCHANGES INTER-PRODUITS 2
666 701	603 616	545 990	423 112	385 001	371 365	497 314	362 779	PRODUCTION NETTE 3
								RETOUR POUR ALIMENT. 4
20	30	19	6	6		5	5	IMPORTATIONS 5
200	280	200	208	3 622	4 806	1 317	7 124	EXPORTATIONS 6
431 173	445 131	380 366	247 624	374 258	173 175	496 896	256 134	ENTRÉES INTER-PROVINCES 7
11 719	16 197	7 766	22 602	44 376	1 573	20 807	37 335	SORTIES INTER-PROVINCES 8
30 659	34 009	35 169	24 376	25 916	27 512	22 799	21 628	
606 692	496 135	406 790	418 911	313 120	440 692	394 073	475 672	INVENTAIRE DE FERMETURE 9
43 382	55 207	39 787	39 767	36 133	36 880	40 405	30 500	ARRIV. SOC. NON-DÉCLAR. 10
22 680	46 476	35 005	41 723	56 305	12 386	43 013	25 737	ARRIV. DES SOC. DÉCLAR. 11
								EXPÉD. AUX SOC. DÉCLAR. 12
-13 862	-1 610	-1 688	-2 440	-3 159	2 945	-8 024	-2 091	PERTES & RECTIFICATIONS 13
532	28	33	52	136	193	409	179	AUTO CONSOMMATION 14
242 732	261 713	234 184	162 219	121 461	70 041	51 364	49 027	VENTES INTÉRIEURES 15
								MAZOUT LOURD(NOS 4,5 & 6)
234 209	225 631	228 540	167 852	129 316	167 108	198 765	137 927	PRODUCTION 1
23 078	3 354	1 247	8 341	1 722	2 553	29 738	600	ÉCHANGES INTER-PRODUITS 2
257 287	228 985	229 787	176 193	131 038	169 661	228 503	138 527	PRODUCTION NETTE 3
								RETOUR POUR ALIMENT. 4
155 323	191 299	210 300	149 580	48 800	43 500	85 171	69 100	IMPORTATIONS 5
32 747	44 204	56 567	41 161	30 776	46 384	86 047	41 236	EXPORTATIONS 6
21 502	14 815	18 804	2 289	9 376	5 451	7 597	26 201	ENTRÉES INTER-PROVINCES 7
2 758	6 852	2 287			6 421			SORTIES INTER-PROVINCES 8
164 432	165 689	178 179	170 755	156 061	171 527	202 907	184 890	INVENTAIRE DE FERMETURE 9
641	467	339	394	9 790	9 724	7 714	17 595	ARRIV. SOC. NON-DÉCLAR. 10
				9 600	2 140	253	17 551	ARRIV. DES SOC. DÉCLAR. 11
								EXPÉD. AUX SOC. DÉCLAR. 12
-5 589	946	72	866	-2 928	455	246	-1 134	PERTES & RECTIFICATIONS 13
34 629	33 642	31 451	24 733	10 788	19 029	28 131	7 345	AUTO CONSOMMATION 14
349 116	348 645	336 363	269 040	164 662	138 421	182 928	162 871	VENTES INTÉRIEURES 15
X	X	X	X	X	X	X	X	FAIBLE TENEUR EN SOUFRE 16

TABLE 1. SUPPLY AND DISPOSITION OF PETROLEUM PRODUCTS, OTHER PROV./TERR., JULY 1995

CUBIC METRES	CUM. 1994	CUM. 1995	YEAR 1994	AUG. 1994	SEP. 1994	OCT. 1994	NOV. 1994	DEC. 1994
	CUM. 1994	CUM. 1995	ANN. 1994	AOOT 1994	SEP. 1994	OCT. 1994	NOV. 1994	DEC. 1994
<b>ASPHALT</b>								
1 PRODUCTION	442 880	413 400	775 424	75 202	86 068	72 616	53 616	45 042
2 INTERPRODUCT TRANSFERS	4 819	2 513	1 809	2 830	826	436	44	-7 146
5 IMPORTS	11 300	25 397	44 920	13 335	3 800	16 185	300	
6 EXPORTS	243 145	254 116	460 528	46 508	32 997	37 048	55 925	44 905
7 INTERPROVINCIAL -IN-	85 566	87 435	148 699	29 911	19 379	14 609	- 786	20
8 INTERPROVINCIAL -OUT-	9 591	12 453	23 136	6 586	4 916	1 675	201	167
9 CLOSING INVENTORY	118 009	76 601	44 388	91 259	69 843	81 432	53 102	44 388
10 REC. FROM NON-REP. COS.								
11 REC. FROM REP. COS.	914		2 800	1 772	81			33
12 TO REPORTING COS.	1 245	470	2 956	1 610		68		33
13 LOSSES & ADJUSTMENTS	-11 048	19 435	-21 836	-2 481	-5 835	-1 381	3 619	-4 710
14 OWN CONSUMPTION		25	49	28		21		
<b>15 DOMESTIC SALES</b>	<b>227 427</b>	<b>210 033</b>	<b>507 321</b>	<b>97 549</b>	<b>99 492</b>	<b>54 826</b>	<b>21 759</b>	<b>6 268</b>
<b>COKE</b>								
1 PRODUCTION	123 392	132 839	228 613	17 570	21 147	21 983	24 302	20 219
2 INTERPRODUCT TRANSFERS								
5 IMPORTS	7 200	1 800	12 100	2 400	1 200	200	200	900
6 EXPORTS	52 281	11 387	88 898	10 500	6 281	6 208	8 892	4 736
7 INTERPROVINCIAL -IN-								
8 INTERPROVINCIAL -OUT-								
9 CLOSING INVENTORY	15 799	45 435	13 647	13 704	17 045	14 772	11 361	13 647
10 REC. FROM NON-REP. COS.								
11 REC. FROM REP. COS.								
12 TO REPORTING COS.								
13 LOSSES & ADJUSTMENTS	- 778	- 257	- 435	174		1	334	- 166
14 OWN CONSUMPTION	68 397	61 643	122 916	7 706	11 051	11 451	14 197	10 114
<b>15 DOMESTIC SALES</b>	<b>12 713</b>	<b>30 078</b>	<b>33 507</b>	<b>3 685</b>	<b>1 674</b>	<b>6 796</b>	<b>4 490</b>	<b>4 149</b>
<b>LUBE OILS &amp; GREASES</b>								
1 PRODUCTION	1 295	1 068	1 961			608	30	28
2 INTERPRODUCT TRANSFERS	- 189	36	- 385	-53	-93	-42	- 287	279
4 TRANSFERS TO REF. FEED.								
5 IMPORTS	3 100	7 406	8 231	900	700	600	800	2 131
6 EXPORTS	43	47	99	15	6	11	11	13
7 INTERPROVINCIAL -IN-	80 390	65 181	130 067	13 445	11 827	6 997	8 620	8 788
8 INTERPROVINCIAL -OUT-	6 012	4 829	8 531	787	755	332	352	313
9 CLOSING INVENTORY	35 770	35 875	36 425	35 392	33 872	32 462	31 568	36 425
10 REC. FROM NON-REP. COS.	13 274	12 568	19 480	332	1 652	850	1 056	2 316
11 REC. FROM REP. COS.	11 150	6 506	18 944	2 708	302	1 191	878	2 715
12 TO REPORTING COS.	12 810	1 639	18 339	2 446	2 175	376	315	217
13 LOSSES & ADJUSTMENTS	536	5 827	7 471	1 318	136	1 619	1 594	2 268
14 OWN CONSUMPTION	6	110	85	58	2		18	1
<b>15 DOMESTIC SALES</b>	<b>82 344</b>	<b>81 663</b>	<b>135 849</b>	<b>13 086</b>	<b>12 854</b>	<b>9 276</b>	<b>9 701</b>	<b>8 588</b>
<b>STILL GAS</b>								
1 PRODUCTION	325 007	271 169	489 152	29 403	27 407	27 998	39 521	39 816
2 INTERPRODUCT TRANSFERS								
9 CLOSING INVENTORY								
11 REC. FROM REP. COS.								
12 TO REPORTING COS.								
13 LOSSES & ADJUSTMENTS								
14 OWN CONSUMPTION	325 007	271 169	489 152	29 403	27 407	27 998	39 521	39 816
<b>15 DOMESTIC SALES</b>								
<b>OTHER PRODUCTS</b>								
1 PRODUCTION	453 749	417 820	754 556	46 735	35 618	62 572	87 932	67 950
2 INTERPRODUCT TRANSFERS	131 796	124 222	243 434	7 473	19 028	36 232	27 573	21 332
4 TRANSFERS TO REF. FEED.	324 119	495 993	356 949	199	19 154	676	1 886	10 915
5 IMPORTS	254 059	535 865	534 496	53 168	17 184	105 207	37 550	67 328
6 EXPORTS	196 619	179 353	458 903	75 291		39 181	112 390	35 422
7 INTERPROVINCIAL -IN-	81 808	7 415	136 466	31 644		502	138	22 296
8 INTERPROVINCIAL -OUT-	459 813	455 960	761 035	46 236	40 931	37 729	77 520	98 806
9 CLOSING INVENTORY	361 741	386 862	468 130	368 479	373 172	492 864	442 220	468 130
10 REC. FROM NON-REP. COS.	3 483	3 078	5 259	322	199	360	487	408
11 REC. FROM REP. COS.	1 500	5 082	9 326	1 058	2 523	3 685	560	
12 TO REPORTING COS.	7 549	6 682	16 341	1 408	3 159	1 888	1 179	1 158
13 LOSSES & ADJUSTMENTS	2 245	-4 784	10 068	4 517	- 200	2 558	2 958	-2 010
14 OWN CONSUMPTION	581	11 841	948	263				104
<b>15 DOMESTIC SALES</b>	<b>35 401</b>	<b>29 705</b>	<b>72 836</b>	<b>5 748</b>	<b>7 317</b>	<b>6 470</b>	<b>8 891</b>	<b>9 009</b>



TABLEAU 1. APPROVISIONNEMENT ET UTILISATION, PRODUITS PÉTROLIERS, AUTRES PROVS./TERRS., JUILLET 1995

JAN. 1995	FEB. 1995	MAR. 1995	APR. 1995	MAY 1995	JUNE 1995	JULY 1995	JULY 1994	MÈTRES CUBES
JAN. 1995	FÉV. 1995	MARS 1995	AVR. 1995	MAI 1995	JUIN 1995	JUI. 1995	JUI. 1994	
								<b>ASPHALTE</b>
51 160	41 748 127	47 153 500	58 217 - 173	49 561 602	77 004 1 457	88 557	94 625 1 097	PRODUCTION 1 ÉCHANGES INTER-PRODUITS 2
36 151 15 082	100 27 954 895	400 36 347 240	3 000 45 503 8 925 689	5 089 44 834 8 120 159	4 323 28 393 21 640 5 721	12 485 34 934 32 533 5 884	4 400 44 568 30 075 3 113	IMPORTATIONS 5 EXPORTATIONS 6 ENTRÉES INTER-PROVINCES 7 SORTIES INTER-PROVINCES 8
59 438	73 798	82 456	102 870	87 124	74 802	76 601	118 009	INVENTAIRE DE FERMETURE 9 ARRIV. SOC. NON-DÉCLAR. 10 ARRIV. DES SOC. DÉCLAR. 11 EXPÉD. AUX SOC. DÉCLAR. 12
14 745	222	1 691	-1 689	143	4 175 25	148	914 1 089	PERTES & RECTIFICATIONS 13 AUTO CONSOMMATION 14
296	334	1 597	5 052	33 634	78 366	90 754	91 601	VENTES INTÉRIEURES 15
								<b>COKE</b>
21 427	18 484	19 062	20 326	20 684	12 023	20 833	14 440	PRODUCTION 1 ÉCHANGES INTER-PRODUITS 2
200	100	300	700		500		1 000 8 641	IMPORTATIONS 5 EXPORTATIONS 6 ENTRÉES INTER-PROVINCES 7 SORTIES INTER-PROVINCES 8
20 501	28 751	32 736	41 321	49 638	48 973	45 435	15 799	INVENTAIRE DE FERMETURE 9 ARRIV. SOC. NON-DÉCLAR. 10 ARRIV. DES SOC. DÉCLAR. 11 EXPÉD. AUX SOC. DÉCLAR. 12
-8 10 926	- 247 10 481	5 463	6 265	6 474	10 823	11 211	4 967	PERTES & RECTIFICATIONS 13 AUTO CONSOMMATION 14
3 855	100	9 916	6 176	5 895	2 365	1 773	1 426	VENTES INTÉRIEURES 15
								<b>HUILES &amp; GRAISSES LUBRIF.</b>
926 -1	136	47 80	- 163	63 39	32 -1	-54	- 111 -58	PRODUCTION 1 ÉCHANGES INTER-PRODUITS 2
1 100 4	600 7	1 300 11	806 11	1 508 1	800 5	1 300 8	600	RETOUR POUR ALIMENT. 4 IMPORTATIONS 5 EXPORTATIONS 6
7 807 276	7 411 262	10 845 288	7 695 248	10 532 368	8 968 3 175	11 923 212	9 980 1 014	ENTRÉES INTER-PROVINCES 7 SORTIES INTER-PROVINCES 8
57 431 873 844 144	37 230 2 712 906 182	38 678 1 351 410 223	35 896 1 979 1 878 194	35 014 1 213 861 304	32 208 2 116 789 235	35 075 2 324 818 357	35 770 4 005 330 1 876	INVENTAIRE DE FERMETURE 9 ARRIV. SOC. NON-DÉCLAR. 10 ARRIV. DES SOC. DÉCLAR. 11 EXPÉD. AUX SOC. DÉCLAR. 12
25 19	1 909 13	- 322 31	1 638 13	197 12	1 270 6	1 110 16	743	PERTES & RECTIFICATIONS 13 AUTO CONSOMMATION 14
10 075	9 593	12 354	12 873	14 208	10 819	11 741	10 635	VENTES INTÉRIEURES 15
								<b>GAZ DE DISTILLATION</b>
43 033	33 919	44 871	35 721	34 040	38 004	41 581	46 050	PRODUCTION 1 ÉCHANGES INTER-PRODUITS 2
43 033	33 919	44 871	35 721	34 040	38 004	41 581	46 050	INVENTAIRE DE FERMETURE 9 ARRIV. DES SOC. DÉCLAR. 11 EXPÉD. AUX SOC. DÉCLAR. 12
43 033	33 919	44 871	35 721	34 040	38 004	41 581	46 050	PERTES & RECTIFICATIONS 13 AUTO CONSOMMATION 14
43 033	33 919	44 871	35 721	34 040	38 004	41 581	46 050	VENTES INTÉRIEURES 15
								<b>AUTRES PRODUITS</b>
102 602 35 386	68 038 36 566	107 744 40 426	21 359 956	10 154 1 570	52 215 -6 910	55 708 16 228	43 993 8 388	PRODUCTION 1 ÉCHANGES INTER-PRODUITS 2
95 922 62 962 55 082 39	66 708 88 225 34 050 152	76 275 109 311 66 001 41	63 362 46 127	70 911 75 973	60 481 66 699 24 300 3 857	62 334 86 568 2 714 57 396	52 561 19 158 40 629 37 473	RETOUR POUR ALIMENT. 4 IMPORTATIONS 5 EXPORTATIONS 6 ENTRÉES INTER-PROVINCES 7 SORTIES INTER-PROVINCES 8
425 445 397	432 106 584	437 740 532 411	375 457 222 411	372 451 384 857	357 666 507 1 472 1 986	386 862 452 1 931 1 328	361 741 334	INVENTAIRE DE FERMETURE 9 ARRIV. SOC. NON-DÉCLAR. 10 ARRIV. DES SOC. DÉCLAR. 11 EXPÉD. AUX SOC. DÉCLAR. 12
859	623	618	618	650				
- 977	- 670 2 862	- 672 1	1 718 933	146 3 367	-4 401	72 4 698	485	PERTES & RECTIFICATIONS 13 AUTO CONSOMMATION 14
		3 206		7 096	10 826	8 577	7 941	VENTES INTÉRIEURES 15

TABLE 1. SUPPLY AND DISPOSITION OF PETROLEUM PRODUCTS, CANADA, JULY 1995

CUBIC METRES	CUM. 1994	CUM. 1995	YEAR 1994	AUG. 1994	SEP. 1994	OCT. 1994	NOV. 1994	DEC. 1994
	CUM. 1994	CUM. 1995	ANN. 1994	AOOT 1994	SEP. 1994	OCT. 1994	NOV. 1994	DEC. 1994
<b>1 DOMESTIC CRUDE AND EQUIVALENT RECEIVED</b>	<b>31 156 571</b>	<b>31 091 950</b>	<b>53 449 917</b>	<b>4 624 872</b>	<b>4 529 860</b>	<b>4 364 000</b>	<b>4 301 456</b>	<b>4 473 158</b>
A WESTERN CANADA	30 617 172	30 483 111	52 435 809	4 499 812	4 420 793	4 343 880	4 181 537	4 372 615
B EASTERN CANADA	539 399	608 839	1 014 108	125 060	109 067	20 120	119 919	100 543
<b>2 TOTAL IMPORTS OF CRUDE AND EQUIV.</b>	<b>21 556 021</b>	<b>20 028 677</b>	<b>36 090 519</b>	<b>2 402 174</b>	<b>3 326 671</b>	<b>2 683 609</b>	<b>2 684 869</b>	<b>3 437 175</b>
A ALGERIA	626 118	1 399 032	1 773 228	163 000	327 486	164 916	329 629	162 079
B IRAN	608 507	100 653	608 507					
C IRAQ								
D KUWAIT	526 737		526 737					
E LIBYA								
F MEXICO	830 825	532 905	1 144 906	41 777	116 135	87 543	68 626	513 993
G NIGERIA	2 529 385	2 203 856	4 072 540	289 865	290 350	303 665	145 282	639 010
H NORWAY	4 522 437	5 134 450	8 583 221	582 934	961 935	547 397	1 329 508	649 556
I SAUDI ARABIA	3 002 067	2 283 731	4 616 597		645 592	319 382		
J UNITED ARAB EMIRATES								
K UNITED KINGDOM	6 603 045	5 061 623	10 851 976	1 000 082	682 219	1 014 882	586 958	964 790
L UNITED STATES	306 245	7 959	357 714	28 530	17 355	5 584		
M VENEZUELA	1 637 008	2 187 360	3 004 792	295 986	285 599	240 240	133 625	412 334
N OTHERS	363 647	1 117 128	550 301				91 241	95 413
<b>3 TOTAL CRUDE AND EQUIV. RECEIVED BY REFS (1+2)</b>	<b>52 712 592</b>	<b>51 120 627</b>	<b>89 540 436</b>	<b>7 027 046</b>	<b>7 856 531</b>	<b>7 047 609</b>	<b>6 986 325</b>	<b>7 910 333</b>
A BY PIPELINE	36 802 900	35 401 433	62 909 563	5 406 561	5 176 333	5 197 988	4 968 858	5 356 923
B BY OTHER MEANS	15 909 692	15 719 194	26 630 873	1 620 485	2 680 198	1 849 621	2 017 467	2 553 410
4 OPENING INVENTORY CRUDE	2 323 528	2 883 134	2 323 528	3 226 220	2 606 892	3 286 229	2 966 636	2 648 290
5 CLOSING INVENTORY CRUDE	3 226 220	3 067 258	2 883 134	2 606 892	3 286 229	2 966 636	2 648 290	2 883 134
6 LOSSES & ADJUSTMENTS	-10 070	-6 306	-19 776	-2 427	-8 657	1 035	3 277	-2 934
<b>7 CRUDE &amp; EQUIV. CHARGED</b>	<b>51 819 970</b>	<b>50 942 809</b>	<b>89 000 606</b>	<b>7 648 801</b>	<b>7 185 851</b>	<b>7 366 167</b>	<b>7 301 394</b>	<b>7 678 423</b>
A CONVENTIONAL CRUDE LIGHT	33 869 956	33 261 540	57 887 398	4 972 876	4 677 213	4 602 456	4 712 149	5 052 748
B CONVENTIONAL CRUDE HEAVY	8 926 835	8 844 263	15 824 371	1 373 143	1 429 858	1 535 567	1 256 611	1 302 357
C SYNTHETIC CRUDE OIL	7 275 164	6 953 866	12 416 972	1 083 156	938 239	967 399	1 093 085	1 059 929
D CRUDE BITUMEN	347 513	622 395	685 509	69 482	59 921	88 720	50 912	68 961
E CONDENSATE & PENTANES	1 400 502	1 260 745	2 186 356	150 144	80 620	172 025	188 637	194 428
<b>8 OTHER MATERIALS CHARGED</b>	<b>4 517 618</b>	<b>4 563 444</b>	<b>7 898 798</b>	<b>553 398</b>	<b>478 018</b>	<b>711 408</b>	<b>773 823</b>	<b>864 533</b>
A CRUDE TOPS	1 228 232	1 437 661	1 768 370	97 510	56 024	79 280	144 401	162 923
B CRUDE BOTTOMS	166 457	365 633	441 811	13 907	41 191	125 190	40 721	54 345
C LPG'S	1 385 929	1 619 917	2 689 872	196 553	162 272	272 260	337 505	335 353
D NATURAL GAS	161 542	123 539	237 349	19 635	16 927	15 903	22 134	21 208
E LUBES FOR REPROCESSING	21 416	22 528	36 312	2 364	3 614	1 774	3 183	3 961
F OTHER FEEDSTOCKS	1 574 042	994 166	2 725 084	223 429	197 990	217 001	225 879	286 743
<b>9 TOTAL FEED CHARGED (7+8)</b>	<b>56 337 588</b>	<b>55 506 253</b>	<b>96 899 404</b>	<b>8 202 199</b>	<b>7 663 869</b>	<b>8 077 575</b>	<b>8 075 217</b>	<b>8 542 956</b>
10 REFINERY LOSSES	-1 756 160	-2 156 353	-3 071 497	- 287 119	- 237 260	- 267 777	- 220 904	- 302 277
<b>TOTAL, ALL PRODUCTS</b>								
<b>1 REFINERY PRODUCTION</b>	<b>58 093 748</b>	<b>57 662 606</b>	<b>99 970 901</b>	<b>8 489 318</b>	<b>7 901 129</b>	<b>8 345 352</b>	<b>8 296 121</b>	<b>8 845 233</b>
4 TRANSFERS TO REFINERY FEEDSTOCKS	4 517 618	4 563 444	7 898 798	553 398	478 018	711 408	773 823	864 533
5 IMPORTS	3 988 378	4 059 060	7 412 377	713 772	782 973	619 480	724 154	583 620
6 EXPORTS	8 031 076	8 152 860	13 670 691	1 201 707	1 013 733	894 611	1 189 724	1 339 840
7 INTERPROVINCIAL -IN-	11 621 638	10 656 132	20 624 975	2 082 365	1 967 074	1 402 296	1 768 730	1 782 872
8 INTERPROVINCIAL -OUT-	11 621 638	10 656 132	20 624 975	2 082 365	1 967 074	1 402 296	1 768 730	1 782 872
9 CLOSING INVENTORY	10 056 248	10 608 886	10 522 764	9 715 649	9 503 138	9 807 777	10 300 744	10 522 764
10 REC. FROM NON-REP. COS.	1 996 107	2 605 759	3 833 644	234 972	256 061	388 675	407 040	550 789
11 REC. FROM REP. COS.	21 126 829	21 984 263	38 217 004	3 365 612	3 372 934	3 410 606	3 447 163	3 493 860
12 DEL. TO REPORTING COS.	21 271 687	22 032 972	38 214 267	3 335 530	3 506 493	3 402 998	3 280 042	3 417 517
13 LOSSES & ADJUSTMENTS	422 841	172 925	197 534	10 534	60 910	-28 226	- 287 288	18 763
14 OWN CONSUMPTION	3 348 901	3 344 943	5 679 403	493 081	384 882	448 629	492 860	511 930
<b>15 DOMESTIC SALES</b>	<b>47 167 971</b>	<b>47 958 422</b>	<b>82 861 749</b>	<b>7 550 103</b>	<b>7 082 372</b>	<b>7 030 054</b>	<b>6 932 350</b>	<b>7 098 899</b>

**TABLEAU 1. APPROVISIONNEMENT ET UTILISATION, PRODUITS PÉTROLIERS, CANADA, JUILLET 1995**

JAN. 1995	FEB. 1995	MAR. 1995	APR. 1995	MAY 1995	JUNE 1995	JULY 1995	JULY 1994	MÈTRES CUBES	
JAN. 1995	FÉV. 1995	MARS 1995	AVR. 1995	MAI 1995	JUIN 1995	JUI. 1995	JUI. 1994		
4 874 770	4 322 195	4 783 159	3 880 162	4 056 307	4 559 894	4 615 463	4 862 114	ARRIVAGES DE PÉTROLE BRUT & ÉQUIV. DOMESTIQUE DE L'OUEST DU CANADA DE L'EST DU CANADA	1 A B
4 852 658 22 112	4 185 405 136 790	4 658 867 144 292	3 771 351 108 811	3 966 424 89 883	4 478 001 81 893	4 590 405 25 058	4 839 686 22 428		
3 319 318	2 900 156	2 975 455	2 298 239	2 756 139	2 685 977	3 093 393	3 333 506	TOTAL DES IMPORTATIONS DE BRUT ET D'ÉQUIVALENTS	2
163 300	311 287	163 499	164 202	165 995 100 653	164 816	265 933	162 643	ALGÉRIE IRAN IRAQ KOWEIT LYBIE MEXIQUE NIGÉRIA NORVÈGE ARABIE SAOUDITE ÉMIRATS ARABES UNIS ROYAUME-UNI ÉTATS UNIS VÉNÉZUELA AUTRES	A B C D E F G H I J K L M N
62 607	89 417	149 004		48 263	101 502	82 112	78 549		
295 614	448 995	146 055	232 127	209 350	580 812	290 903	424 885		
1 161 732	376 196	889 128	758 896	748 729	538 745	661 024	968 285		
338 975	332 371	317 817		645 981	318 234	330 353	632 034		
840 766	781 483	993 587	837 923	426 317	510 363	671 184	740 079		
	7 939								
178 152	267 507	316 365	162 700	306 984	470 694	484 958	327 031		
278 172	284 961		142 391	103 867	811	306 926			
8 194 088	7 222 351	7 758 614	6 178 401	6 812 466	7 245 871	7 708 856	8 195 620	TOTAL ARRIV. DE BRUT ET ÉQUIV. AUX RAFFS. (1+2)	3
5 592 591	4 885 396	5 477 699	4 371 361	4 599 076	5 123 400	5 351 910	5 848 621	PAR PIPE-LINE	A
2 601 497	2 336 955	2 280 915	1 807 040	2 213 370	2 122 471	2 356 946	2 346 999	PAR D'AUTRES MOYENS	B
2 883 134	2 965 611	2 956 609	3 016 207	2 970 109	3 243 591	3 200 127	2 936 592	STOCKS DE BRUT - DÉBUT	4
2 965 611	2 956 609	3 016 207	2 970 109	3 243 591	3 200 127	3 067 258	3 226 220	STOCKS DE BRUT - FIN	5
703	-7 991	-4 622	7 414	-3 914	-1 598	3 702	-758	PERTES ET RECTIFICATIONS	6
8 110 908	7 239 344	7 703 638	6 217 085	6 542 878	7 290 933	7 838 023	7 906 730	BRUT & ÉQUIV. INTRODUIT	7
5 304 257	4 810 591	5 280 840	4 162 285	4 284 462	4 701 083	4 718 022	4 970 456	BRUT CONVENTIONNEL LÉGER	A
1 432 970	1 155 932	1 161 667	980 637	1 250 779	1 191 941	1 670 337	1 506 712	BRUT CONVENTIONNEL LOURD	B
1 096 477	970 181	955 811	840 809	762 136	1 151 462	1 176 990	1 150 861	PÉTROLE BRUT SYNTHÉTIQUE	C
91 332	123 759	102 839	70 986	88 499	80 417	64 563	82 188	PÉTROLE BITUMINEUX LOURD	D
185 872	178 881	202 481	162 368	157 002	166 030	208 111	196 513	CONDENSATS ET PENTANES	E
735 144	629 003	684 589R	615 044	689 874R	589 645R	620 145	607 416	AUTRES MAT. UTILISÉES	8
245 624	181 576	222 715	190 079	223 364	172 993	201 310	148 461	PRODUITS DE DÉCANTATION	A
59 590	44 355	62 600	60 208	33 910	53 382	51 588	5 181	RÉSIDUS DE BRUT	B
281 622	287 400	248 280	197 459	197 511	202 188	205 457	192 295	GPL	C
15 796	15 937	18 678	19 064	18 676	18 277	17 111	18 561	GAZ NATUREL	D
2 991	4 920	4 192	2 487	1 832	2 889	3 217	3 933	LUBRIFIANTS RECYCLABLES	E
129 521	94 815	128 124R	145 747	214 581R	139 916R	141 462	238 985	AUTRES CHARGES D'ALIMEN.	F
8 846 052	7 868 347	8 388 227R	6 832 129	7 232 752R	7 880 578R	8 458 168	8 514 146	TOTAL ALIMENTATION(7+8)	9
- 350 344	- 362 430	- 322 924	- 255 221	- 273 389	- 273 653	- 318 392	- 284 131	PERTES EN RAFFINERIE	10
9 196 396	8 230 777	8 711 151R	7 087 350	7 506 141R	8 154 231R	8 776 560	8 798 277	TOTAL, TOUS LES PRODUITS PROD. DES RAFFINERIES	1
735 144	629 003	684 589R	615 044	689 874R	589 645R	620 145	607 416	RETOUR POUR ALIMENTATION DES RAFFINERIES	4
541 011	563 998	642 985	439 488	523 386	641 978R	706 214	842 157	IMPORTATIONS	5
1 261 762	1 261 268	1 214 879	984 156	1 157 364	957 865R	1 355 566	852 649	EXPORTATIONS	6
1 594 966	1 419 130	1 367 203R	1 430 671R	1 329 966R	1 644 914R	1 869 282	1 731 638	ENTRÉES INTER-PROVINCES	7
1 594 966	1 419 130	1 367 203R	1 430 671R	1 329 966R	1 644 914R	1 869 282	1 731 638	SORTIES INTER-PROVINCES	8
11 455 950	11 427 268	11 870 815	11 382 800	10 370 503	10 340 252R	10 608 886	10 056 248	INVENTAIRE DE FERMETURE	9
377 378	395 395	425 790	385 121	361 936	294 193	365 946	227 233	ARRIV. SOC. NON-DÉCLAR.	10
3 261 992	2 906 186	3 221 585	3 036 092	3 132 983	3 112 508	3 312 917	3 025 643	ARRIV. DES SOC. DÉCLAR.	11
3 226 097	3 003 626	3 184 979	3 146 363	3 109 082	3 073 648R	3 289 177	3 136 840	EXPÉD. AUX SOC. DÉCLAR.	12
62 325	25 070	28 018R	22 581R	28 932R	16 570R	-10 571	-14 759	PERTES & RECTIFICATIONS	13
514 894	476 559	516 144	446 095	432 392	467 000	491 859	473 809	AUTO CONSOMMATION	14
6 663 369	6 729 512	6 929 355R	6 221 827R	7 139 099R	7 128 433R	7 166 827	7 104 317	VENTES INTÉRIEURES	15

TABLE 1. SUPPLY AND DISPOSITION OF PETROLEUM PRODUCTS, CANADA, JULY 1995

CUBIC METRES	CUM. 1994	CUM. 1995	YEAR 1994	AUG. 1994	SEP. 1994	OCT. 1994	NOV. 1994	DEC. 1994
	CUM. 1994	CUM. 1995	ANN. 1994	A00T 1994	SEP. 1994	OCT. 1994	NOV. 1994	DEC. 1994
<b>PROPANE &amp; PROPANE MIXES</b>								
1 PRODUCTION	889 131	901 383	1 548 447	144 611	130 485	135 504	111 230	137 486
2 INTERPRODUCT TRANSFERS	-74 591	-91 188	- 150 374	-29 642	-10 381	-10 654	-14 642	-10 464
A. OF WHICH TO PETROCHEMS								
3 NET PRODUCTION	814 540	810 195	1 398 073	114 969	120 104	124 850	96 588	127 022
4 TRANSFERS TO REF. FEED.	74 373	163 041	174 021	1 306		14 944	30 751	52 647
5 IMPORTS								
6 EXPORTS	12 887	22 990	25 934	8 636	1 019	884	1 195	1 313
7 INTERPROVINCIAL -IN-	61 568	12 877	79 736	11 395	2 392	826	2 123	1 432
8 INTERPROVINCIAL -OUT-	61 568	12 877	79 736	11 395	2 392	826	2 123	1 432
9 CLOSING INVENTORY	49 102	77 304	84 771	43 995	66 549	99 852	106 483	84 771
10 REC. FROM NON-REP. COS.	63 459	178 695	220 718	3 828	35 315	31 939	44 340	41 837
11 REC. FROM REP. COS.	23 350	12 359	30 667	1 678	1 761	830	1 707	1 341
12 TO REPORTING COS.	22 765	14 781	30 259	3 355	1 553		1 507	1 099
13 LOSSES & ADJUSTMENTS	4 673	-30 529	32 566	3 690	8 706	-96	- 987	16 580
14 OWN CONSUMPTION	19 975	45 883	29 052	2 333	2 217	1 415	990	2 122
15 DOMESTIC SALES	749 400	792 520	1 304 681	106 282	121 131	107 169	102 548	118 151
16 TOTAL EXPORT(N.E.B.145)	3 005 189	3 002 213	5 561 621	397 174	460 162	467 164	578 320	653 612
<b>BUTANE &amp; BUTANE MIXES</b>								
1 PRODUCTION	1 249 588	1 202 482	2 076 064	214 233	156 786	165 864	131 372	158 221
2 INTERPRODUCT TRANSFERS	- 683 694	- 718 341	-1 248 973	-61 967	-59 399	- 122 193	- 140 955	- 180 765
A. OF WHICH TO PETROCHEMS								
3 NET PRODUCTION	565 894	484 141	827 091	152 266	97 387	43 671	-9 583	-22 544
4 TRANSFERS TO REF. FEED.	1 311 556	1 456 876	2 515 851	195 247	162 272	257 316	306 754	282 706
5 IMPORTS	13 910	108 878	174 494	226	63 922	16 600	40 562	39 274
6 EXPORTS	10 039	21 073	24 600	7 363	6 830		368	1
7 INTERPROVINCIAL -IN-	49 877	2	64 206	14 328			1	1
8 INTERPROVINCIAL -OUT-	49 877	2	64 206	14 328			1	1
9 CLOSING INVENTORY	135 178	153 184	60 931	152 729	136 884	159 189	95 344	60 931
10 REC. FROM NON-REP. COS.	1 308 834	1 526 955	2 401 239	176 950	86 460	258 655	276 222	294 118
11 REC. FROM REP. COS.	68 820	8 189	85 216	10 884	1 547	1 547	1 752	2 213
12 TO REPORTING COS.	68 535	7 990	83 140	9 285	249	1 021	1 971	2 079
13 LOSSES & ADJUSTMENTS	-4 624	11 859	- 897	1 332	1 457	-5 229	- 616	6 783
14 OWN CONSUMPTION	72 598	35 527	131 143	6 668	11 116	14 063	15 067	11 631
15 DOMESTIC SALES	460 115	502 505	769 211	102 880	81 690	31 077	49 174	44 275
16 TOTAL EXPORT(N.E.B.145)	916 135	1 052 347	2 066 524	129 214	158 196	221 645	309 068	332 266
<b>PETRO-CHEM FEEDSTOCKS</b>								
1 PRODUCTION	2 593 674	3 153 731	4 449 099	403 826	205 825	380 646	408 806	456 322
2 INTERPRODUCT TRANSFERS	5 968	26 487	38 670	16 592	-10 810	-7 688	5 517	29 091
A. OF WHICH ENERGY BACKFLOWS								
3 NET PRODUCTION	2 599 642	3 180 218	4 487 769	420 418	195 015	372 958	414 323	485 413
4 TRANSFERS TO REF. FEED.	279 320	373 487	449 113	45 141	21 813	46 878	10 526	45 435
5 IMPORTS	62	4 769	6 640					6 578
6 EXPORTS	357 678	371 872	605 872	19 483	56 524	49 100	52 104	70 983
7 INTERPROVINCIAL -IN-	24 914	28 147	44 696	4 265	5 225	5 756	3 172	1 364
8 INTERPROVINCIAL -OUT-	24 914	28 147	44 696	4 265	5 225	5 756	3 172	1 364
9 CLOSING INVENTORY	210 643	196 730	213 963	176 627	151 905	179 417	206 538	213 963
10 REC. FROM NON-REP. COS.	160 925	215 832	228 502	5 458	15 221	31 147	6 938	8 815
11 REC. FROM REP. COS.	295 068	229 903	433 131	60 774	2 793	11 563	24 721	38 212
12 TO REPORTING COS.	259 876	226 851	401 434	59 491	4 051	13 046	24 183	40 787
13 LOSSES & ADJUSTMENTS	451	461	- 785	- 139	65	111	-70	-1 203
14 OWN CONSUMPTION	250	65	283	17				16
15 DOMESTIC SALES	2 125 307	2 675 219	3 663 992	396 673	155 298	279 021	332 118	375 575
<b>NAPHTHA SPECIALTIES</b>								
1 PRODUCTION	119 201	79 853	181 893	18 467	7 871	11 124	15 537	9 693
2 INTERPRODUCT TRANSFERS	-23 558	9 819	-32 075	871	-3 779	-7 950	1 118	1 223
3 NET PRODUCTION	95 643	89 672	149 818	19 338	4 092	3 174	16 655	10 916
4 TRANSFERS TO REF. FEED.								
5 IMPORTS	22 337	887	26 511	2 289	1 375	116	292	102
6 EXPORTS	29 270	26 232	50 260	4 756	4 313	3 585	4 707	3 629
7 INTERPROVINCIAL -IN-	27 065	24 186	45 929	3 840	4 465	3 650	3 591	3 318
8 INTERPROVINCIAL -OUT-	27 065	24 186	45 929	3 840	4 465	3 650	3 591	3 318
9 CLOSING INVENTORY	61 803	45 587	37 098	66 733	45 327	35 350	38 044	37 098
10 REC. FROM NON-REP. COS.	3 706	2 928	6 081	590	502	673	328	282
11 REC. FROM REP. COS.	1 735	2 049	3 710	663	162	545	455	150
12 TO REPORTING COS.	1 573	2 481	3 492	515	281	610	293	220
13 LOSSES & ADJUSTMENTS	-3 723	-16 252	-4 208	173	- 284	66	- 245	- 195
14 OWN CONSUMPTION	1	289	4				2	1
15 DOMESTIC SALES	91 912	74 297	156 889	12 506	23 227	10 224	10 279	8 741

TABEAU 1. APPROVISIONNEMENT ET UTILISATION, PRODUITS PÉTROLIERS, CANADA, JUILLET 1995

JAN. 1995	FEB. 1995	MAR. 1995	APR. 1995	MAY 1995	JUNE 1995	JULY 1995	JULY 1994	MÈTRES CUBES
JAN. 1995	FÉV. 1995	MARS 1995	AVR. 1995	MAI 1995	JUIN 1995	JUI. 1995	JUI. 1994	
								<b>PROPANE &amp; MÉL DE PROPANE</b>
128 530	121 814	158 898	122 640	123 164	128 026	158 311	144 594	PRODUCTION 1
-12 245	-6 363	-12 822	-12 736	-12 226	-26 213	-8 603	-29 264	ÉCHANGES INTER-PRODUITS 2
<b>116 285</b>	<b>115 471</b>	<b>126 076</b>	<b>109 904</b>	<b>110 938</b>	<b>101 813</b>	<b>129 708</b>	<b>115 330</b>	PORTION POUR PÉTROCHIM. A.
22 113	36 589	40 079	34 689	25 511	1 699	2 361	1 776	PRODUCTION NETTE 3
1 270	2 336	934	1 280	15 227	912	1 031	5 153	RETOUR POUR ALIMENT. 4
2 108	3 618	3 936	170	951	133	1 961	10 170	IMPORTATIONS 5
2 108	3 618	3 936	170	951	133	1 961	10 170	EXPORTATIONS 6
81 563	57 458	54 393	78 462	64 048	59 877	77 304	49 102	ENTRÉES INTER-PROVINCES 7
8 904	24 413	46 322	51 887	18 561	16 869	11 649	2 114	SORTIES INTER-PROVINCES 8
2 024	1 959	1 853	1 750	1 285	2 083	2 385	5 065	INVENTAIRE DE FERMETURE 9
1 817	2 620	1 628	1 245	1 842	1 577	3 972	3 809	ARRIV. SOC. NON-DÉCLAR. 10
-5 827	-2 053	-1 703	-8 803	-5 479	-2 701	-3 963	-1 888	ARRIV. DES SOC. OÉCLAR. 11
3 490	1 901	6 346	7 328	8 918	9 137	8 763	2 549	EXPÉD. AUX SOC. DÉCLAR. 12
<b>107 558</b>	<b>124 555</b>	<b>130 032</b>	<b>102 733</b>	<b>99 179</b>	<b>114 312</b>	<b>114 151</b>	<b>112 095</b>	PERTES & RECTIFICATIONS 13
741 945	701 915	574 618	489 907	493 828				AUTO CONSOMMATION 14
								<b>VENTES INTÉRIEURES 15</b>
								<b>TOTAL EXPORT(O.N.E.145) 16</b>
								<b>BUTANE ET MÉL DE BUTANE</b>
174 587	152 801	161 193	140 340	229 472	174 332	169 757	201 080	PRODUCTION 1
-168 776	-150 474	-115 994	-66 796	-79 975	-58 565	-77 761	-58 878	ÉCHANGES INTER-PRODUITS 2
<b>5 811</b>	<b>2 327</b>	<b>45 199</b>	<b>73 544</b>	<b>149 497</b>	<b>115 767</b>	<b>91 996</b>	<b>142 202</b>	PORTION POUR PÉTROCHIM. A.
259 509	250 811	208 201	162 770	172 000	200 489	203 096	190 519	PRODUCTION NETTE 3
45 576	38 415	16 489	955			7 443	461	RETOUR POUR ALIMENT. 4
4 677	4 497		4 590	114		7 195	4 420	IMPORTATIONS 5
1		1					8 516	EXPORTATIONS 6
1		1					8 516	ENTRÉES INTER-PROVINCES 7
56 760	87 623	73 802	77 333	119 658	140 130	153 184	135 178	SORTIES INTER-PROVINCES 8
266 507	294 601	211 153	183 378	159 249	199 030	213 037	165 094	INVENTAIRE DE FERMETURE 9
1 097	1 249	1 071	1 101	1 555	1 171	1 065	12 726	ARRIV. SOC. NON-DÉCLAR. 10
1 153	1 155	1 152	1 225	1 097	1 107	1 101	13 117	ARRIV. DES SOC. OÉCLAR. 11
793	1 113	3 754	976	429	3 040	1 754	5 397	EXPÉD. AUX SOC. OÉCLAR. 12
10 785	11 120	6 939	5 729	459		495	9 533	PERTES & RECTIFICATIONS 13
<b>46 245</b>	<b>37 033</b>	<b>67 687</b>	<b>80 157</b>	<b>93 677</b>	<b>90 860</b>	<b>86 846</b>	<b>95 422</b>	AUTO CONSOMMATION 14
318 233	280 841	193 161	125 469	134 643			89 899	<b>VENTES INTÉRIEURES 15</b>
								<b>TOTAL EXPORT(O.N.E.145) 16</b>
								<b>CHARGES PÉTROCHIMIQUES</b>
457 000	477 321	511 667	429 465	419 551	401 991	456 736	421 282	PRODUCTION 1
21 021	-28 192	-9 424	47 906	9 094	-21 833	7 915	-16 468	ÉCHANGES INTER-PRODUITS 2
<b>478 021</b>	<b>449 129</b>	<b>502 243</b>	<b>477 371</b>	<b>428 645</b>	<b>380 158</b>	<b>464 651</b>	<b>404 814</b>	DONT LE RENVOI DES PRODUITS ÉNERGÉTIQUES A.
53 141	48 716	64 398	70 755	36 686	50 359	49 432	4 061	PRODUCTION NETTE 3
50 031	57 200	52 599	38 097	55 318	43 337	75 290	18 208	RETOUR POUR ALIMENT. 4
3 868	5 225	5 083	5 288	5 226	2 244	1 213	4 692	IMPORTATIONS 5
3 868	5 225	5 083	5 288	5 226	2 244	1 213	4 692	EXPORTATIONS 6
227 563	230 652	269 199	268 265	264 979	200 436	196 730	210 643	ENTRÉES INTER-PROVINCES 7
32 496	10 181	72 559	27 401	24 383	23 476	25 336	11 009	SORTIES INTER-PROVINCES 8
30 649	31 286	27 887	52 072	31 935	26 119	29 955	4 950	INVENTAIRE DE FERMETURE 9
33 518	27 230	31 306	53 025	30 450	24 285	27 037	6 366	ARRIV. SOC. NON-DÉCLAR. 10
24	306	352	- 314	81	228	- 216	24	ARRIV. DES SOC. OÉCLAR. 11
17		13		22	13			EXPÉD. AUX SOC. OÉCLAR. 12
<b>390 835</b>	<b>354 055</b>	<b>420 243</b>	<b>396 215</b>	<b>365 692</b>	<b>376 074</b>	<b>372 105</b>	<b>336 905</b>	PERTES & RECTIFICATIONS 13
								AUTO CONSOMMATION 14
								<b>VENTES INTÉRIEURES 15</b>
								<b>PROD SPÉCIAUX BASE/MAPH</b>
18 880	15 409	5 824	13 724	9 993	9 657	6 366	16 531	PRODUCTION 1
1 616	4 028	540	1 173	1 311	826	325	67	ÉCHANGES INTER-PRODUITS 2
<b>20 496</b>	<b>19 437</b>	<b>6 364</b>	<b>14 897</b>	<b>11 304</b>	<b>10 483</b>	<b>6 691</b>	<b>16 598</b>	PRODUCTION NETTE 3
91	127	61	173	171	190	74	11 820	RETOUR POUR ALIMENT. 4
3 095	2 986	2 895	4 712	5 559	4 271	2 714	4 255	IMPORTATIONS 5
3 434	3 481	3 614	3 231	3 000	4 004	3 422	3 742	EXPORTATIONS 6
3 434	3 481	3 614	3 231	3 000	4 004	3 422	3 742	ENTRÉES INTER-PROVINCES 7
45 916	53 508	42 899	44 509	40 360	37 239	45 587	61 803	SORTIES INTER-PROVINCES 8
380	915		284	258	603	488	728	INVENTAIRE DE FERMETURE 9
238	226	300	311	287	264	423	204	ARRIV. SOC. NON-DÉCLAR. 10
198	194	567	333	282	548	359	186	ARRIV. DES SOC. OÉCLAR. 11
-1 358	521	- 344	- 371	- 351	- 839	-13 510	- 909	EXPÉD. AUX SOC. OÉCLAR. 12
285	2	1				1		PERTES & RECTIFICATIONS 13
<b>10 167</b>	<b>9 410</b>	<b>14 215</b>	<b>9 381</b>	<b>10 679</b>	<b>10 681</b>	<b>9 764</b>	<b>12 254</b>	AUTO CONSOMMATION 14
								<b>VENTES INTÉRIEURES 15</b>

TABLE 1. SUPPLY AND DISPOSITION OF PETROLEUM PRODUCTS, CANADA, JULY 1995

CUBIC METRES	CUM. 1994	CUM. 1995	YEAR 1994	AUG. 1994	SEP. 1994	OCT. 1994	NOV. 1994	DEC. 1994
	CUM. 1994	CUM. 1995	ANN. 1994	AOOT 1994	SEP. 1994	OCT. 1994	NOV. 1994	DÉC. 1994
<b>AVIATION GASOLINE</b>								
1 PRODUCTION	78 155	107 873	137 642	12 011	17 498	14 951	9 990	5 037
2 INTERPRODUCT TRANSFERS	-1 625	-18 625	-4 850	-193	-431	-139	-474	-1 988
3 NET PRODUCTION	76 530	89 248	132 792	11 818	17 067	14 812	9 516	3 049
4 TRANSFERS TO REF. FEED.	39	37	61	7	8	1	5	1
5 IMPORTS	4 684	6 123	7 141	1 061	385	468	243	300
6 EXPORTS	5 926	8 876	9 631	1 002	816	513	628	746
7 INTERPROVINCIAL -IN-	71 003	63 379	127 417	19 777	13 784	7 680	8 983	6 190
8 INTERPROVINCIAL -OUT-	71 003	63 379	127 417	19 777	13 784	7 680	8 983	6 190
9 CLOSING INVENTORY	41 893	47 484	43 238	34 556	34 034	37 843	46 795	43 238
10 REC. FROM NON-REP. COS.	61 113	44 964	95 137	6 567	7 556	5 837	12 016	2 848
11 REC. FROM REP. COS.	57 821	49 554	88 153	4 281	11 501	5 812	6 685	2 053
12 TO REPORTING COS.								
13 LOSSES & ADJUSTMENTS	7 650	1 517	18 573	4 687	2 245	2 787	- 875	2 079
14 OWN CONSUMPTION		7	7		3			4
15 DOMESTIC SALES	64 095	76 098	110 504	16 806	10 957	7 395	6 380	4 871
<b>MOTOR GASOLINE</b>								
1 PRODUCTION	21 096 426	21 550 416	36 862 177	3 244 432	3 154 205	2 999 501	3 091 160	3 276 453
2 INTERPRODUCT TRANSFERS	688 965	839 148	1 168 051	55 421	28 779	98 143	103 952	192 791
3 NET PRODUCTION	21 785 391	22 389 564	38 030 228	3 299 853	3 182 984	3 097 644	3 195 112	3 469 244
4 TRANSFERS TO REF. FEED.	526	463	911	94	96	63	62	70
5 IMPORTS	1 145 978	559 068	1 763 373	183 841	170 583	90 152	82 900	89 919
6 EXPORTS	2 435 123	2 660 188	4 099 050	318 614	269 302	233 361	425 401	417 249
7 INTERPROVINCIAL -IN-	4 594 568	4 304 732	8 197 435	811 524	794 361	523 876	707 810	765 296
8 INTERPROVINCIAL -OUT-	4 594 568	4 304 732	8 197 435	811 524	794 361	523 876	707 810	765 296
9 CLOSING INVENTORY	2 873 403	3 235 498	3 176 405	2 744 661	2 679 264	2 692 799	2 904 386	3 176 405
10 REC. FROM NON-REP. COS.	10 513 513	11 546 176	19 365 261	1 923 354	1 778 551	1 791 811	1 690 810	1 667 222
11 REC. FROM REP. COS.	10 751 663	11 541 761	19 599 256	1 893 165	1 870 092	1 821 359	1 625 443	1 637 534
12 TO REPORTING COS.								
13 LOSSES & ADJUSTMENTS	248 109	107 012	193 283	27 934	9 910	8 814	- 119 732	18 248
14 OWN CONSUMPTION	997	869	2 987	103	110	1 483	122	172
15 DOMESTIC SALES	20 035 082	20 105 422	34 986 991	3 295 880	3 048 005	2 900 992	2 825 939	2 881 093
<b>SALES BY GRADE:</b>								
16 PREMIUM	3 367 322	3 045 826	5 730 318	513 206	482 318	463 814	441 238	462 420
17 MID GRADE	1 258 685	1 150 710	2 176 474	230 265	180 486	170 563	164 217	172 258
18 REGULAR NO-LEAD	15 403 317	15 904 957	27 070 962	2 551 380	2 383 203	2 266 321	2 220 427	2 246 314
19 REGULAR LEADED	5 758	3 929	9 237	1 029	1 998	294	57	101
20 RETAIL SALES OF MOGAS	18 036 820	18 112 039	31 404 326	2 947 797	2 728 198	2 590 682	2 525 435	2 575 394
<b>AV-TURBO FUEL KERO TYPE</b>								
1 PRODUCTION	2 054 281	2 226 727	3 425 518	327 169	260 949	277 607	234 640	270 872
2 INTERPRODUCT TRANSFERS	122 388	172 517	230 556	31 240	20 334	7 912	15 696	32 986
3 NET PRODUCTION	2 176 669	2 399 244	3 656 074	358 409	281 283	285 519	250 336	303 858
4 TRANSFERS TO REF. FEED.	12	14	25	3	1	4	2	3
5 IMPORTS	253 062	286 862	569 866	48 254	59 366	59 796	94 588	54 800
6 EXPORTS	15 977	50 096	16 231	56	96	102		
7 INTERPROVINCIAL -IN-	349 307	469 654	755 152	88 416	76 511	50 547	114 079	76 292
8 INTERPROVINCIAL -OUT-	349 307	469 654	755 152	88 416	76 511	50 547	114 079	76 292
9 CLOSING INVENTORY	405 944	408 746	402 013	414 427	386 737	401 488	418 619	402 013
10 REC. FROM NON-REP. COS.	890 746	571 847	1 395 505	143 939	109 107	86 166	70 272	95 275
11 REC. FROM REP. COS.	894 358	573 555	1 412 993	151 251	113 126	76 450	79 353	98 455
12 TO REPORTING COS.								
13 LOSSES & ADJUSTMENTS	35 590	25 626	57 343	- 514	1 818	-4 129	5 008	19 570
14 OWN CONSUMPTION	42	91	60	7	3	1	4	3
15 DOMESTIC SALES	2 348 066	2 521 838	4 112 292	391 316	362 402	344 302	313 698	352 508
<b>AV-TURBO FUEL NAPH TYPE</b>								
1 PRODUCTION	402 791	303 201	633 057	55 956	44 378	44 764	40 799	44 369
2 INTERPRODUCT TRANSFERS	-3 333	334	-25 431	-11 157	-4 696	- 437	- 634	-5 174
3 NET PRODUCTION	399 458	303 535	607 626	44 799	39 682	44 327	40 165	39 195
4 TRANSFERS TO REF. FEED.	10	8	15	1	1	1	1	1
5 IMPORTS	300	2 000	2 000			100		1 600
6 EXPORTS	34 303	251	46 453	3 728	5 260	3 158		4
7 INTERPROVINCIAL -IN-	152 312	139 108	292 411	35 887	28 294	26 803	22 085	27 030
8 INTERPROVINCIAL -OUT-	152 312	139 108	292 411	35 887	28 294	26 803	22 085	27 030
9 CLOSING INVENTORY	153 792	131 669	160 852	133 575	117 919	116 304	146 805	160 852
10 REC. FROM NON-REP. COS.	52 193	52 147	85 768	10 834	10 300	4 719	4 400	3 322
11 REC. FROM REP. COS.	54 323	57 041	84 247	7 795	11 528	4 196	3 184	3 221
12 TO REPORTING COS.								
13 LOSSES & ADJUSTMENTS	12 958	-8 990	-26 563	-1 865	-8 345	3 710	-29 666	-3 355
14 OWN CONSUMPTION	7	3	9	1				1
15 DOMESTIC SALES	350 500	336 552	584 323	66 190	57 194	39 696	40 545	30 198

TABLEAU 1. APPROVISIONNEMENT ET UTILISATION, PRODUITS PÉTROLIERS, CANADA, JUILLET 1995

JAN. 1995	FEB. 1995	MAR. 1995	APR. 1995	MAY 1995	JUNE 1995	JULY 1995	JULY 1994	MÈTRES CUBES	
JAN. 1995	FÉV. 1995	MARS 1995	AVR. 1995	MAI 1995	JUIN 1995	JUI. 1995	JUI. 1994		
<b>ESSENCE D'AVIATION</b>									
8 384	5 005	17 906	238	19 893	30 145	26 382	24 621	PRODUCTION	1
-2 569	-55	-110	-1 661	-5 012	-35	-9 185	-189	ÉCHANGES INTER-PRODUITS	2
5 815	4 950	17 796	-1 423	14 881	30 112	17 117	24 432	PRODUCTION NETTE	3
1	4	2		9	11	10	11	RETOUR POUR ALIM. INT.	4
300	524	405	921	2 825	428	722	850	IMPORTATIONS	5
356	334	271	685	1 319	2 795	3 116	1 226	EXPORTATIONS	6
4 211	2 748	5 672	7 282	13 702	14 338	15 426	13 861	ENTRÉES INTER-PROVINCES	7
4 211	2 748	5 672	7 282	13 702	14 338	15 426	13 861	SORTIES INTER-PROVINCES	8
40 699	40 093	49 183	42 703	43 941	49 432	47 484	41 893	INVENTAIRE DE FERMETURE	9
2 834	2 125	4 282	4 736	10 762	10 970	9 255	8 609	ARRIV. SOC. NON-DÉCLAR.	10
2 208	2 199	4 423	5 602	11 832	12 516	10 774	8 358	ARRIV. DES SOC. DÉCLAR.	11
								EXPÉD. AUX SOC. DÉCLAR.	12
4 428	689	1 617	-2 488	-1 145	832	-2 416	3 009	PERTES & RECTIFICATIONS	13
1	1	1	3	1				AUTO CONSOMMATION	14
4 494	4 978	7 077	6 912	15 214	19 865	17 558	15 417	VENTES INTÉRIEURES	15
<b>ESSENCE POUR MOTEURS</b>									
3 243 446	3 055 191	3 261 999	2 713 860	2 761 188	3 117 304	3 377 428	3 222 312	PRODUCTION	1
93 425	149 883	114 598	248 080	45 328	81 262	106 652	41 308	ÉCHANGES INTER-PRODUITS	2
3 336 871	3 204 994	3 376 597	2 961 940	2 806 516	3 198 566	3 484 080	3 263 620	PRODUCTION NETTE	3
82	82	55	62	59	71	52	88	RETOUR POUR ALIM. INT.	4
52 937	54 661	94 236	45 190	109 084	126 869	76 091	327 186	IMPORTATIONS	5
368 717	415 809	383 528	359 501	370 240	391 039R	371 354	237 515	EXPORTATIONS	6
650 897	566 295	518 326	566 518	535 992R	665 284	801 420	657 700	ENTRÉES INTER-PROVINCES	7
650 897	566 295	518 326	566 518	535 992R	665 284	801 420	657 700	SORTIES INTER-PROVINCES	8
3 539 928	3 607 791	3 863 386	3 881 648	3 370 753	3 148 656	3 235 498	2 873 403	INVENTAIRE DE FERMETURE	9
1 634 134	1 446 618	1 558 237	1 519 594	1 719 734	1 735 085	1 932 774	1 735 738	ARRIV. SOC. NON-DÉCLAR.	10
1 592 888	1 547 153	1 557 154	1 513 786	1 672 116	1 779 181R	1 879 523	1 829 139	ARRIV. DES SOC. DÉCLAR.	11
								EXPÉD. AUX SOC. DÉCLAR.	12
41 008	9 728	26 096	12 935	26 143	-9 316	426	1 219	PERTES & RECTIFICATIONS	13
139	158	112	114	152	117	77	79	AUTO CONSOMMATION	14
2 657 633	2 665 480	2 806 530	2 622 064	3 077 519	3 121 525	3 154 671	3 250 970	VENTES INTÉRIEURES	15
<b>VENTES PAR CATÉGORIE:</b>									
424 455	433 092	429 533	388 455	444 969	457 089	468 233	541 399	SUPER	16
157 014	156 432	162 020	148 099	175 444	163 584	188 117	198 755	INTERMÉDIAIRE	17
2 076 150	2 075 408	2 214 477	2 085 134	2 456 435	2 499 952	2 497 421	2 510 507	ORDINAIRE SANS PLOMB	18
14	548	508	376	691	900	908	309	ORDINAIRE AVEC PLOMB	19
2 387 820	2 394 220	2 525 694	2 372 743	2 782 522	2 827 020	2 822 012	2 987 473	VENTES NETTES AU DÉTAIL	20
<b>CARBURÉACTEUR-TYPE KÉRO</b>									
312 929	240 831	325 409	340 095	309 318	358 742	339 403	364 533	PRODUCTION	1
14 481	15 145	25 653	41 695	20 560	24 892	30 091	38 726	ÉCHANGES INTER-PRODUITS	2
327 410	255 976	351 062	381 790	329 878	383 634	369 494	403 259	PRODUCTION NETTE	3
1	3	3	3	2		2	2	RETOUR POUR ALIM. INT.	4
41 223	18 400	23 309	14 400	9 800	58 130	41 600	39 800	IMPORTATIONS	5
33	178		39 455	62	2 433	7 935	96	EXPORTATIONS	6
36 374	43 538	57 442	57 818	83 339	84 899	106 244	69 717	ENTRÉES INTER-PROVINCES	7
36 374	43 538	57 442	57 818	83 339	84 899	106 244	69 717	SORTIES INTER-PROVINCES	8
424 859	374 389	422 231	432 610	400 813	442 016	408 746	405 944	INVENTAIRE DE FERMETURE	9
65 221	51 343	79 935	83 873	75 978	115 746	99 751	151 596	ARRIV. SOC. NON-DÉCLAR.	10
64 587	52 768	71 915	90 308	81 316	102 910	109 751	157 825	ARRIV. DES SOC. DÉCLAR.	11
								EXPÉD. AUX SOC. DÉCLAR.	12
5 705	7 282	3 366	8 261	2 222	2 026	-3 236	2 744	PERTES & RECTIFICATIONS	13
4	5	4	15	25	24	14	8	AUTO CONSOMMATION	14
340 678	315 953	331 176	331 642	363 826	408 914	429 649	411 450	VENTES INTÉRIEURES	15
<b>CARBURÉACTEUR-TYPE NAHPT</b>									
36 327	35 364	52 881	46 120	39 989	48 716	43 804	68 286	PRODUCTION	1
-289	-115	1 303	468	-271	-313	-449	-8 482	ÉCHANGES INTER-PRODUITS	2
36 038	35 249	54 184	46 588	39 718	48 403	43 355	59 804	PRODUCTION NETTE	3
1	2	2		1	1	1	2	RETOUR POUR ALIM. INT.	4
	32		30		82	107	3 888	IMPORTATIONS	5
16 002	17 938	15 363	25 778	16 376	25 141	22 510	19 605	EXPORTATIONS	6
16 002	17 938	15 363	25 778	16 376	25 141	22 510	19 605	ENTRÉES INTER-PROVINCES	7
								SORTIES INTER-PROVINCES	8
160 804	156 781	166 642	176 248	139 132	137 065	131 669	153 792	INVENTAIRE DE FERMETURE	9
4 744	4 710	4 483	8 085	8 088	4 308	17 729	9 616	ARRIV. SOC. NON-DÉCLAR.	10
4 531	4 590	4 525	8 980	14 645	2 532	17 238	10 471	ARRIV. DES SOC. DÉCLAR.	11
								EXPÉD. AUX SOC. DÉCLAR.	12
-1 330	1 633	475	-3 063	1 103	-5 897	-1 911	6 682	PERTES & RECTIFICATIONS	13
	2			1			2	AUTO CONSOMMATION	14
37 628	37 723	43 804	39 120	69 172	58 060	51 045	50 029	VENTES INTÉRIEURES	15

TABLE 1. SUPPLY AND DISPOSITION OF PETROLEUM PRODUCTS, CANADA, JULY 1995

CUBIC METRES	CUM. 1994	CUM. 1995	YEAR 1994	AUG. 1994	SEP. 1994	OCT. 1994	NOV. 1994	DEC. 1994
	CUM. 1994	CUM. 1995	ANN. 1994	AOOT 1994	SEP. 1994	OCT. 1994	NOV. 1994	DEC. 1994
<b>STOVE OIL KEROSENE</b>								
1 PRODUCTION	1 723 936	1 575 888	3 103 578	150 350	317 246	313 247	281 446	317 353
2 INTERPRODUCT TRANSFERS	-1 448 286	-1 399 296	-2 675 090	-135 825	-183 130	-262 460	-252 448	-392 941
3 NET PRODUCTION	275 650	176 592	428 488	14 525	134 116	50 787	28 998	-75 588
4 TRANSFERS TO REF. FEED.	5 693	13	5 704		3	1	2	5
5 IMPORTS	45 655	99 042	76 389	23 676	300	5 765	1	992
6 EXPORTS	60 430	22 462	79 215	1 016	2 231	4 052	3 668	7 818
7 INTERPROVINCIAL -IN-	216 489	102 569	442 403	58 096	45 956	38 228	40 864	42 770
8 INTERPROVINCIAL -OUT-	216 489	102 569	442 403	58 096	45 956	38 228	40 864	42 770
9 CLOSING INVENTORY	401 404	372 143	347 931	419 989	507 978	499 824	500 370	347 931
10 REC. FROM NON-REP. COS.								
11 REC. FROM REP. COS.	634 165	535 083	1 120 117	57 673	90 254	89 246	119 583	129 196
12 TO REPORTING COS.	614 654	498 218	1 089 401	52 218	94 031	93 317	107 567	127 614
13 LOSSES & ADJUSTMENTS	4 875	-4 854	-21 386	-3 187	556	-3 558	-24 111	4 039
14 OWN CONSUMPTION	75	54	119	5	3	7	13	16
15 DOMESTIC SALES	282 176	270 612	537 847	27 237	39 857	60 133	60 897	67 547
<b>DIESEL FUEL OIL</b>								
1 PRODUCTION	10 132 379	9 995 173	17 652 618	1 594 424	1 308 316	1 569 469	1 483 894	1 564 136
2 INTERPRODUCT TRANSFERS	679 399	723 992	1 741 676	139 465	226 793	268 828	213 503	213 688
3 NET PRODUCTION	10 811 778	10 719 165	19 394 294	1 733 889	1 535 109	1 838 297	1 697 397	1 777 824
4 TRANSFERS TO REF. FEED.	17 079	22 581	34 880	3 607	2 785	5 914	3 397	2 098
5 IMPORTS	261 219	313 027	472 809	68 454	84 001	12 277	35 558	11 300
6 EXPORTS	655 414	417 981	1 194 923	92 190	145 926	78 107	100 725	122 561
7 INTERPROVINCIAL -IN-	2 941 987	2 999 499	5 382 754	601 618	540 001	377 544	467 887	453 717
8 INTERPROVINCIAL -OUT-	2 941 987	2 999 499	5 382 754	601 618	540 001	377 544	467 887	453 717
9 CLOSING INVENTORY	1 907 378	1 943 160	2 076 106	1 870 366	1 557 277	1 716 357	1 866 816	2 076 106
10 REC. FROM NON-REP. COS.								
11 REC. FROM REP. COS.	5 281 322	6 551 250	10 341 909	870 589	1 055 509	1 078 780	1 019 805	1 035 984
12 TO REPORTING COS.	5 304 472	6 593 150	10 283 875	877 948	1 108 242	1 038 238	963 110	991 863
13 LOSSES & ADJUSTMENTS	61 464	42 752	16 768	-9 832	20 270	-878	-70 584	16 328
14 OWN CONSUMPTION	4 713	4 011	7 611	682	499	668	578	479
15 DOMESTIC SALES	10 077 082	10 635 993	18 268 134	1 745 349	1 709 986	1 648 225	1 605 083	1 482 409
16 LOW SULFUR	X	X	X	X	X	X	X	X
<b>LIGHT FUEL OIL (#2 &amp; 3)</b>								
1 PRODUCTION	5 749 135	5 452 632	9 602 849	606 336	705 683	631 062	844 126	1 066 507
2 INTERPRODUCT TRANSFERS	524 727	613 218	591 759	-25 799	-32 756	-2 020	-28 675	156 282
3 NET PRODUCTION	6 273 862	6 065 850	10 194 608	580 537	672 927	629 042	815 451	1 222 789
4 TRANSFERS TO REF. FEED.	81 731	63 831	140 399	10 500	9 865	8 975	13 880	15 448
5 IMPORTS	106 063	86 546	164 783	7 150	40 689		10 852	29
6 EXPORTS	2 803 051	3 059 297	4 455 439	370 146	340 999	268 024	241 662	431 557
7 INTERPROVINCIAL -IN-	831 183	558 261	1 401 346	138 206	168 552	127 270	54 787	81 348
8 INTERPROVINCIAL -OUT-	831 183	558 261	1 401 346	138 206	168 552	127 270	54 787	81 348
9 CLOSING INVENTORY	777 770	854 852	1 159 408	828 056	923 837	914 881	1 084 200	1 159 408
10 REC. FROM NON-REP. COS.								
11 REC. FROM REP. COS.	2 091 806	1 502 382	3 176 959	142 233	182 837	191 970	271 975	296 138
12 TO REPORTING COS.	2 008 676	1 581 306	3 026 692	142 131	153 499	203 679	232 171	286 536
13 LOSSES & ADJUSTMENTS	45 827	-16 517	-29 839	-8 856	-8 386	-16 019	-40 177	-2 228
14 OWN CONSUMPTION	1 692	1 910	3 190	208	171	222	100	797
15 DOMESTIC SALES	3 752 351	3 269 507	5 780 428	165 505	304 524	365 087	481 323	711 638
<b>HEAVY FUEL OIL (#4,5 &amp; 6)</b>								
1 PRODUCTION	3 980 959	3 520 727	6 535 024	455 245	461 748	507 464	567 542	562 066
2 INTERPRODUCT TRANSFERS	293 419	176 532	545 640	28 832	40 313	22 838	105 439	55 599
3 NET PRODUCTION	4 274 378	3 697 259	7 080 664	484 077	502 061	529 502	672 981	617 665
4 TRANSFERS TO REF. FEED.	1 606	26	1 606					
5 IMPORTS	988 628	1 306 464	1 841 880	110 800	165 511	115 678	243 739	217 524
6 EXPORTS	804 125	687 417	1 383 486	164 981	80 899	105 736	148 558	79 187
7 INTERPROVINCIAL -IN-	728 361	489 027	1 093 753	66 612	82 132	47 779	101 906	66 963
8 INTERPROVINCIAL -OUT-	728 361	489 027	1 093 753	66 612	82 132	47 779	101 906	66 963
9 CLOSING INVENTORY	652 726	823 560	574 752	585 489	634 163	557 097	631 046	574 752
10 REC. FROM NON-REP. COS.								
11 REC. FROM REP. COS.	542 072	314 894	913 036	53 274	75 117	42 612	109 283	90 678
12 TO REPORTING COS.	555 518	298 553	937 248	49 349	76 981	40 050	109 466	105 884
13 LOSSES & ADJUSTMENTS	1 135	-10 513	-14 781	30	-2 357	-7 031	-16 760	10 202
14 OWN CONSUMPTION	534 735	505 719	861 349	56 480	51 623	57 618	72 765	88 128
15 DOMESTIC SALES	3 862 793	3 588 607	6 699 480	444 548	486 869	568 485	638 025	698 760
16 LOW SULFUR	X	X	X	X	X	X	X	X



TABLEAU 1. APPROVISIONNEMENT ET UTILISATION, PRODUITS PÉTROLIERS, CANADA, JUILLET 1995

JAN. 1995	FEB. 1995	MAR. 1995	APR. 1995	MAY 1995	JUNE 1995	JULY 1995	JULY 1994	MÈTRES CUBES
JAN. 1995	FÉV. 1995	MARS 1995	AVR. 1995	MAI 1995	JUIN 1995	JUI. 1995	JUI. 1994	
381 191	289 445	255 102	123 563	151 155	123 809	251 623	206 146	PRODUCTION
- 259 751	- 306 872	- 296 601	- 129 588	- 162 580	- 71 500	- 172 404	- 91 696	ÉCHANGES INTER-PRODUITS
121 460	- 17 427	- 41 499	- 6 025	- 11 425	52 309	79 219	114 650	PRODUCTION NETTE
7	5	1					3	RETOUR POUR ALIMENT.
34 021	14 820	16 293	1 966	100	100	31 742	23 365	IMPORTATIONS
6 686	6 513	4 174	2 125	1 080	775	1 109	335	EXPORTATIONS
20 024	26 962	7 943	27 411	6 301	8 318	5 610	28 259	ENTRÉES INTER-PROVINCES
20 024	26 962	7 943	27 411	6 301	8 318	5 610	28 259	SORTIES INTER-PROVINCES
440 967	403 773	315 388	269 224	246 755	291 147	372 143	401 404	INVENTAIRE DE FERMETURE
154 272	147 992	84 500	20 532	31 631	24 682	71 474	38 358	ARRIV. SOC. NON-DÉCLAR.
143 402	104 444	97 530	35 378	28 414	17 053	71 997	36 554	ARRIV. DES SOC. DÉCLAR.
2 188	944	- 886	- 3 510	- 1 165	- 615	- 1 810	- 4 201	PERTES & RECTIFICATIONS
9	13	12	4	5	9	2	3	AUTO CONSOMMATION
64 405	70 660	46 848	28 640	14 441	15 477	30 141	26 462	VENTES INTÉRIEURES
								CARBURANT DIESEL
1 457 075	1 314 805	1 479 697	1 284 442	1 424 531	1 555 335	1 479 288	1 612 482	PRODUCTION
66 702	57 514	139 723	- 44 016R	124 707R	126 418R	252 944	176 698	ÉCHANGES INTER-PRODUITS
1 523 777	1 372 319	1 619 420	1 240 426R	1 549 238R	1 681 753R	1 732 232	1 789 180	PRODUCTION NETTE
2 274	1 315	6 765	6	5 421	4 585	2 135	4 317	RETOUR PDUR ALIMENT.
37 156	22 534	40 529	30 258	38 904	53 122	90 524	93 408	IMPORTATIONS
55 567	48 607	59 657	49 990	49 770	64 681	89 709	56 203	EXPORTATIONS
482 896	423 612	418 545	380 922R	386 596	479 997	426 931	469 992	ENTRÉES INTER-PROVINCES
482 896	423 612	418 545	380 922R	386 596	479 997	426 931	469 992	SORTIES INTER-PROVINCES
2 182 405	2 103 258	2 244 673	2 070 788	1 827 384	1 854 978	1 943 160	1 907 378	INVENTAIRE DE FERMETURE
870 612	822 829	1 833 474	979 952	991 919	969 206	883 258	745 440	ARRIV. SOC. NON-DÉCLAR.
868 632	820 848	1 811 779	1 050 244	985 652	948 759R	907 236	794 760	ARRIV. DES SOC. DÉCLAR.
15 837	8 592	- 1 509	4 756	11 005	- 4 885	8 956	- 686	PERTES & RECTIFICATIONS
519	606	511	571	611	696	497	983	AUTO CONSOMMATION
1 382 417	1 416 861	1 474 805	1 318 954R	1 771 066R	1 662 651R	1 609 299	1 513 995	VENTES INTÉRIEURES
X	X	X	X	X	X	X	X	FAIBLE TENEUR EN SOUFRE
1 102 271	931 144	872 277	622 104	595 126	579 178	750 532	650 297	PRODUCTION
186 817	242 370	122 487	165 008R	57 532R	- 58 774R	- 102 222	- 97 507	ÉCHANGES INTER-PRODUITS
1 289 088	1 173 514	994 764	787 112R	652 658R	520 404R	648 310	552 790	PRODUCTION NETTE
13 193	1 234	5 834	15 228	12 975	9 935	5 432	9 200	RETOUR POUR ALIMENT.
4 752	7 251	200	14 438	5 122	11 306R	43 477	15 340	IMPORTATIONS
506 471	505 922	507 827	340 499	441 560	236 285	520 733	278 726	EXPORTATIONS
68 458	81 428	83 346	100 944	80 843	45 588	97 654	100 595	ENTRÉES INTER-PROVINCES
68 458	81 428	83 346	100 944	80 843	45 588	97 654	100 595	SORTIES INTER-PROVINCES
1 224 565	1 010 428	856 113	845 322	719 680	832 940R	854 852	777 770	INVENTAIRE DE FERMETURE
359 295	252 405	270 316	219 097	158 856	112 898	129 515	142 475	ARRIV. SOC. NON-DÉCLAR.
368 344	309 989	251 809	234 253	187 840	91 973	137 098	145 182	ARRIV. DES SOC. DÉCLAR.
- 12 075	- 4 443	- 3 549	- 162	- 801	10 425	- 5 912	- 6 931	PERTES & RECTIFICATIONS
650	132	124	119	198	257	430	230	AUTO CONSOMMATION
711 395	834 473	657 550	441 501R	300 506R	182 473R	141 609	137 253	VENTES INTÉRIEURES
								MAZOUT LÉGER (NOS 2 & 3)
688 547	562 013	511 496	455 513	376 091	476 311	530 756	528 589	PRODUCTION
34 986	8 497	16 793	31 526	26 180	18 469R	40 081	17 542	ÉCHANGES INTER-PRODUITS
643 533	570 510	528 289	487 039	402 271	494 780R	570 837	546 131	PRODUCTION NETTE
			7		8	11		RETOUR POUR ALIMENT.
197 663	274 417	240 500	180 900	110 500	146 511	155 973	92 451	IMPORTATIONS
77 292	129 901	82 306	69 895	97 882	58 306R	171 835	127 212	EXPORTATIONS
58 414	73 997	41 528	74 571	60 972	84 836	94 709	104 034	ENTRÉES INTER-PROVINCES
58 414	73 997	41 528	74 571	60 972	84 836	94 709	104 034	SORTIES INTER-PROVINCES
625 035	669 538	697 303	707 018	631 041	747 140	823 560	652 726	INVENTAIRE DE FERMETURE
38 279	48 425	33 426	48 417	58 763	37 302	50 282	58 671	ARRIV. SOC. NON-DÉCLAR.
39 667	31 828	43 819	63 380	54 450	26 858	38 551	43 125	ARRIV. DES SOC. DÉCLAR.
- 7 184	552	1 843	3 361	- 5 345	- 3 789	49	- 6 052	PERTES & RECTIFICATIONS
93 007	90 547	89 153	63 149	52 638	51 784	65 441	56 308	AUTO CONSOMMATION
626 410	596 021	557 329	506 849	447 886	429 327R	424 785	470 706	VENTES INTÉRIEURES
X	X	X	X	X	X	X	X	FAIBLE TENEUR EN SOUFRE

TABLE 1. SUPPLY AND DISPOSITION OF PETROLEUM PRODUCTS, CANADA, JULY 1995

CUBIC METRES	CUM. 1994	CUM. 1995	YEAR 1994	AUG. 1994	SEP. 1994	OCT. 1994	NOV. 1994	DEC. 1994
	CUM. 1994	CUM. 1995	ANN. 1994	AOOT 1994	SEP. 1994	OCT. 1994	NOV. 1994	DÉC. 1994
<b>ASPHALT</b>								
1 PRODUCTION	1 840 475	1 775 749	3 251 415	420 202	361 198	318 932	172 390	138 218
2 INTERPRODUCT TRANSFERS	656	13 163	-8 050	-2 108	904	34	- 169	-7 367
5 IMPORTS	106 044	161 815	330 186	55 846	66 511	62 185	18 700	20 900
6 EXPORTS	420 809	396 670	759 815	88 725	62 192	73 729	65 365	48 995
7 INTERPROVINCIAL -IN-	186 462	165 081	335 547	50 697	46 759	28 301	17 709	5 619
8 INTERPROVINCIAL -OUT-	186 462	165 081	335 547	50 697	46 759	28 301	17 709	5 619
9 CLOSING INVENTORY	494 321	430 165	279 981	400 842	351 945	306 401	265 078	279 981
10 REC. FROM NON-REP. COS.								
11 REC. FROM REP. COS.	38 871	34 146	59 127	5 440	4 837	4 924	4 303	752
12 TO REPORTING COS.	38 794	37 190	57 476	5 427	3 400	3 122	3 250	3 485
13 LOSSES & ADJUSTMENTS	-6 716	17 247	-27 684	-3 935	-5 815	-5 617	-2 016	-3 585
14 OWN CONSUMPTION		25	67	28		39		
<b>15 DOMESTIC SALES</b>	<b>1 304 189</b>	<b>1 383 557</b>	<b>2 828 374</b>	<b>482 614</b>	<b>422 570</b>	<b>360 346</b>	<b>169 948</b>	<b>88 707</b>
<b>COKE</b>								
1 PRODUCTION	560 386	675 281	1 059 150	98 181	101 213	100 839	99 087	99 444
2 INTERPRODUCT TRANSFERS	-6 759	11 336	-6 759					
5 IMPORTS	498 700	502 000	1 001 500	97 500	82 400	137 300	130 200	55 400
6 EXPORTS	52 281	12 062	89 462	10 500	6 281	6 208	8 892	5 300
7 INTERPROVINCIAL -IN-	5 266	8 654	10 385	2 259	2 259			
8 INTERPROVINCIAL -OUT-	5 266	8 654	10 385	2 259	2 860			
9 CLOSING INVENTORY	24 805	63 572	21 781	23 619	20 526	20 422	16 164	21 781
10 REC. FROM NON-REP. COS.	4 804		4 804					
11 REC. FROM REP. COS.		38 643	18 602	4 561		5 111	4 850	4 080
12 TO REPORTING COS.		38 765	18 602	4 561		5 111	4 850	4 080
13 LOSSES & ADJUSTMENTS	-28 797	451	-32 838	-4 101	1 152	1 063	566	-2 721
14 OWN CONSUMPTION	362 171	423 500	669 804	60 051	62 631	59 178	61 699	64 074
<b>15 DOMESTIC SALES</b>	<b>668 741</b>	<b>710 691</b>	<b>1 332 556</b>	<b>130 417</b>	<b>116 642</b>	<b>171 794</b>	<b>162 388</b>	<b>82 574</b>
<b>LUBE OILS &amp; GREASES</b>								
1 PRODUCTION	580 312	508 584	994 281	79 665	91 031	84 708	79 744	78 821
2 INTERPRODUCT TRANSFERS	-1 543	2 429	-24 579	-11 915	2 086	-16 396	1 629	1 560
4 TRANSFERS TO REF. FEED.	25 103	24 915	46 897	4 176	5 198	3 303	5 156	3 961
5 IMPORTS	86 801	94 617	156 851	14 467	15 683	13 836	14 045	12 019
6 EXPORTS	110 008	81 375	204 562	29 419	13 484	23 623	13 092	14 936
7 INTERPROVINCIAL -IN-	262 942	276 732	483 419	38 227	41 916	35 089	46 915	58 330
8 INTERPROVINCIAL -OUT-	262 942	276 732	483 419	38 227	41 916	35 089	46 915	58 330
9 CLOSING INVENTORY	297 960	167 231	251 332	264 537	270 318	246 339	234 796	251 332
10 REC. FROM NON-REP. COS.	57 254	38 867	109 071	8 323	9 435	4 743	5 547	23 769
11 REC. FROM REP. COS.	46 212	38 342	78 481	8 078	5 552	5 248	6 481	6 910
12 TO REPORTING COS.	51 761	47 503	90 022	8 407	7 646	7 863	8 649	5 696
13 LOSSES & ADJUSTMENTS	9 025	16 141	20 208	2 744	685	- 980	7 975	759
14 OWN CONSUMPTION	542	1 077	1 344	157	57	87	459	42
<b>15 DOMESTIC SALES</b>	<b>566 547</b>	<b>595 929</b>	<b>991 650</b>	<b>87 138</b>	<b>90 936</b>	<b>82 222</b>	<b>83 658</b>	<b>81 149</b>
<b>STILL GAS</b>								
1 PRODUCTION	2 350 729	2 322 838	3 987 797	361 119	279 107	319 618	335 173	342 051
2 INTERPRODUCT TRANSFERS	17 491	381	24 994	2 868	2 528	2 107		
9 CLOSING INVENTORY	7 774			4 079	2 792	9 733	1 801	
11 REC. FROM REP. COS.								
12 TO REPORTING COS.								
13 LOSSES & ADJUSTMENTS	19 433	10	48 100	693	27 273		1 565	- 864
14 OWN CONSUMPTION	2 350 521	2 314 069	3 969 647	365 998	255 649	313 846	340 268	343 365
<b>15 DOMESTIC SALES</b>	<b>7 537</b>	<b>9 140</b>	<b>12 089</b>	<b>991</b>		<b>938</b>	<b>1 272</b>	<b>1 351</b>
<b>OTHER PRODUCTS</b>								
1 PRODUCTION	2 692 190	2 330 068	4 470 292	303 091	297 590	470 052	389 185	318 184
2 INTERPRODUCT TRANSFERS	-89 624	- 361 906	- 165 165	3 317	-16 355	30 875	-8 857	-84 521
4 TRANSFERS TO REF. FEED.	2 720 570	2 458 232	4 529 315	293 316	275 976	374 008	403 287	462 158
5 IMPORTS	454 935	608 962	817 954	100 208	32 247	105 207	52 474	72 883
6 EXPORTS	223 755	314 018	625 758	81 092	17 561	44 429	123 359	135 562
7 INTERPROVINCIAL -IN-	1 118 334	1 014 224	1 868 386	137 218	113 866	128 947	176 818	193 205
8 INTERPROVINCIAL -OUT-	1 118 334	1 014 224	1 868 386	137 218	113 866	128 947	176 818	193 205
9 CLOSING INVENTORY	1 560 352	1 658 001	1 632 202	1 551 369	1 615 683	1 814 561	1 737 459	1 632 202
10 REC. FROM NON-REP. COS.	397 127	642 572	863 229	39 823	109 128	61 518	73 665	181 968
11 REC. FROM REP. COS.	585 843	501 989	1 014 378	65 071	48 598	90 497	104 750	119 619
12 TO REPORTING COS.	586 898	464 353	1 007 979	66 371	50 313	89 124	108 360	106 913
13 LOSSES & ADJUSTMENTS	15 511	37 504	-30 326	1 680	11 960	-1 240	3 437	-61 674
14 OWN CONSUMPTION	582	11 844	2 727	263		2	801	1 079
<b>15 DOMESTIC SALES</b>	<b>422 078</b>	<b>409 935</b>	<b>722 308</b>	<b>77 771</b>	<b>51 084</b>	<b>52 968</b>	<b>49 075</b>	<b>69 352</b>

TABLEAU 1. APPROVISIONNEMENT ET UTILISATION, PRODUITS PÉTROLIERS, CANADA, JUILLET 1995

JAN. 1995	FEB. 1995	MAR. 1995	APR. 1995	MAY 1995	JUNE 1995	JULY 1995	JULY 1994	MÈTRES CUBES
JAN. 1995	FÉV. 1995	MARS 1995	AVR. 1995	MAI 1995	JUIN 1995	JUI. 1995	JUI. 1994	
<b>ASPHALTE</b>								
179 495	150 282	228 656	170 975	255 731	354 138	436 472	424 796	PRODUCTION 1
- 246	119	700	- 173	602	12 334R	- 173	557	ÉCHANGES INTER-PRODUITS 2
9 518	3 700	4 600	7 100	30 589	49 323	56 985	33 700	IMPORTATIONS 5
37 741	29 784	43 726	59 146	82 080	71 997R	72 196	90 062	EXPORTATIONS 6
23 156	1 373	9 951R	12 550	16 946	42 011	59 094	52 760	ENTRÉES INTER-PROVINCES 7
23 156	1 373	9 951R	12 550	16 946	42 011	59 094	52 760	SORTIES INTER-PROVINCES 8
338 547	384 220	456 067	485 688	454 302	432 506	430 165	494 321	INVENTAIRE DE FERMETURE 9
501	577	1 355	2 560	5 236	15 189	8 728	5 718	ARRIV. SOC. NON-DÉCLAR. 10
3 063	3 574	3 121	3 703	6 023	8 660	9 046	3 912	ARRIV. DES SOC. DÉCLAR. 11
								EXPÉD. AUX SOC. DÉCLAR. 12
12 904	1 021	- 280R	-3 062R	983R	4 740R	941	-12 853	PERTES & RECTIFICATIONS 13
					25			AUTO CONSOMMATION 14
76 994	74 626	116 897R	91 054R	234 458R	367 358R	422 170	406 815	VENTES INTÉRIEURES 15
<b>COKE</b>								
107 171	103 937	104 133	80 081	91 066	90 538	98 355	75 707	PRODUCTION 1
			11 336					ÉCHANGES INTER-PRODUITS 2
40 700	31 300	76 500	85 200	91 200	75 700	101 400	101 100	IMPORTATIONS 5
675	1 781			4 300	2 573	11 387	8 641	EXPORTATIONS 6
	1 781			4 300	2 573		1 389	ENTRÉES INTER-PROVINCES 7
							1 389	SORTIES INTER-PROVINCES 8
27 311	47 157	55 233	45 819	54 023	58 134	63 572	24 805	INVENTAIRE DE FERMETURE 9
4 485	4 584	4 915	10 835		5 700	8 124		ARRIV. SOC. NON-DÉCLAR. 10
4 485	4 584	4 915	10 957		5 700	8 124		ARRIV. DES SOC. DÉCLAR. 11
								EXPÉD. AUX SOC. DÉCLAR. 12
1 414	- 707	95	- 171	- 132	64	- 112	-1 199	PERTES & RECTIFICATIONS 13
63 430	61 846	60 653	55 266	56 782	66 077	59 446	45 104	AUTO CONSOMMATION 14
76 822	54 252	111 809	130 814	117 412	95 986	123 596	124 106	VENTES INTÉRIEURES 15
<b>HUILES &amp; GRAISSES LUBRIF.</b>								
90 154	78 782	90 190	37 161	63 477	66 299	82 521	89 949	PRODUCTION 1
1 455	1 350	565	12 384	1 484	-15 981	1 172	460	ÉCHANGES INTER-PRODUITS 2
2 991	4 920	4 192	2 487	4 219	2 889	3 217	3 933	RETOUR POUR ALIMENT. 4
14 112	9 624	15 784	11 860	15 151	14 471	13 615	13 009	IMPORTATIONS 5
11 108	16 639	7 803	7 666	11 204	11 250	15 705	13 289	EXPORTATIONS 6
51 415	31 140	41 083	35 454	39 120	32 975R	45 545	36 069	ENTRÉES INTER-PROVINCES 7
51 415	31 140	41 083	35 454	39 120	32 975R	45 545	36 069	SORTIES INTER-PROVINCES 8
264 160	263 315	270 264	237 530	210 793	176 507R	167 231	297 960	INVENTAIRE DE FERMETURE 9
2 613	6 573	5 177	5 949	5 438	5 941	7 176	9 927	ARRIV. SOC. NON-DÉCLAR. 10
5 544	5 283	5 115	5 411	6 222	5 386	5 381	4 696	ARRIV. DES SOC. DÉCLAR. 11
7 694	5 896	6 767	6 037	7 111	6 856	7 142	6 695	EXPÉD. AUX SOC. DÉCLAR. 12
1 888	2 325	404	3 712	171	2 752	4 889	795	PERTES & RECTIFICATIONS 13
724	48	75	53	67	73	37	78	AUTO CONSOMMATION 14
76 645	72 629	90 641	85 544	95 737	86 582R	88 151	80 732	VENTES INTÉRIEURES 15
<b>GAZ DE DISTILLATION</b>								
342 810	308 576	353 555	314 083	310 503	340 057	353 254	347 084	PRODUCTION 1
381							2 776	ÉCHANGES INTER-PRODUITS 2
							7 774	INVENTAIRE DE FERMETURE 9
								ARRIV. DES SOC. DÉCLAR. 11
								EXPÉD. AUX SOC. DÉCLAR. 12
10							164	PERTES & RECTIFICATIONS 13
341 834	307 316	352 199	312 811	309 166	338 788	351 955	358 932	AUTO CONSOMMATION 14
1 347	1 260	1 356	1 272	1 337	1 269	1 299	894	VENTES INTÉRIEURES 15
<b>AUTRES PRODUITS</b>								
547 599	388 057	340 268R	192 946	325 893R	299 653R	235 652	399 988	PRODUCTION 1
22 992	13 225	12 589	- 304 606	-26 734	-10 989	-68 383	24 370	ÉCHANGES INTER-PRODUITS 2
381 831	285 322	355 057R	329 037	432 991R	319 598R	354 396	393 504	RETOUR POUR ALIMENT. 4
62 962	88 225	109 312	46 127	109 940	105 828	86 568	89 667	IMPORTATIONS 5
118 043	40 530	69 159	6 485	5 949	69 702	4 150	3 420	EXPORTATIONS 6
173 708	135 994	155 370	132 734	76 302	152 573	187 543	150 627	ENTRÉES INTER-PROVINCES 7
173 708	135 994	155 370	132 734	76 302	152 573	187 543	150 627	SORTIES INTER-PROVINCES 8
1 774 868	1 937 284	2 034 039	1 719 633	1 782 841	1 732 049	1 658 001	1 560 352	INVENTAIRE DE FERMETURE 9
66 478	58 712	90 579	116 222	154 047	48 274	108 260	38 361	ARRIV. SOC. NON-DÉCLAR. 10
88 063	84 575	110 436	78 766	30 932	46 399	62 818	101 781	ARRIV. DES SOC. DÉCLAR. 11
89 950	84 554	92 569	67 907	26 012	43 133	60 228	77 341	EXPÉD. AUX SOC. DÉCLAR. 12
3 908	-2 433	-1 713	10 524	1 215	20 505	5 500	-54	PERTES & RECTIFICATIONS 13
	2 862	1	933	3 347		4 701		AUTO CONSOMMATION 14
51 696	59 543	51 356	28 975	61 358	87 019	69 988	58 812	VENTES INTÉRIEURES 15

TABLE 2. DOMESTIC SALES OF REFINED PETROLEUM PRODUCTS BY PROVINCE, JULY 1995

SALES IN CUBIC METRES	CUM. 1994	CUM. 1995	YEAR 1994	AUG. 1994	SEP. 1994	OCT. 1994	NOV. 1994	DEC. 1994
	CUM. 1994	CUM. 1995	ANN. 1994	ADOT 1994	SEP. 1994	OCT. 1994	NOV. 1994	DEC. 1994
<b>NEWFOUNDLAND</b>								
PROPANE & PROPANE MIXES	8 056	8 438	10 429				234	2 139
BUTANE & BUTANE MIXES								
PETRO-CHEM FEEDSTOCKS								
NAPHTHA SPECIALTIES	175	140	309	17	46	20	26	25
AVIATION GASOLINE	1 351	1 595	2 517	373	256	118	203	216
MOTOR GASOLINE	337 249	337 152	593 315	60 164	51 122	48 986	48 105	47 689
PREMIUM	47 620	43 539	83 419	8 341	6 848	6 538	7 163	6 909
MID GRADE	14 933	13 153	25 034	2 466	1 981	1 888	1 848	1 918
REGULAR NO-LEAD	274 696	280 460	484 862	49 357	42 293	40 560	39 094	38 862
REGULAR LEADED								
RETAIL SALES OF MOGAS	301 609	301 405	530 640	53 977	45 865	43 711	42 925	42 553
AV-TURBO FUEL KERO TYPE	88 098	98 400	163 311	21 222	15 514	12 850	12 983	12 644
AV-TURBO FUEL NAPH TYPE	32 985	36 039	57 519	8 927	9 244	2 329	3 105	931
STOVE OIL KEROSENE	17 421	15 917	37 653	2 112	4 365	7 650	2 733	3 372
DIESEL FUEL OIL	246 158	264 216	441 564	40 934	33 216	39 421	40 185	41 650
LOW SULFUR	X	X	X	X	X	X	X	X
LIGHT FUEL OIL (NOS. 2 & 3)	172 268	164 850	271 991	7 388	13 879	17 860	23 631	36 965
HEAVY FUEL OIL (NOS. 4, 5 & 6)	165 960	392 352	291 554	9 312	10 641	42 583	11 794	51 264
LOW SULFUR	X	X	X	X	X	X	X	X
ASPHALT	4 421	5 559	11 835	3 222	2 105	1 447	640	
COKE								
LUBE OILS & GREASE	5 268	5 661	9 503	897	1 034	724	843	737
STILL GAS								
OTHER PRODUCTS								
<b>TOTAL, ALL PRODUCTS</b>	<b>1 079 408</b>	<b>1 328 319</b>	<b>1 891 500</b>	<b>154 568</b>	<b>141 422</b>	<b>173 988</b>	<b>164 482</b>	<b>197 632</b>
<b>PRINCE EDWARD ISLAND</b>								
PROPANE & PROPANE MIXES								
BUTANE & BUTANE MIXES								
PETRO-CHEM FEEDSTOCKS								
NAPHTHA SPECIALTIES	21	19	36	4	2	3	3	3
AVIATION GASOLINE	219		295	38	38			
MOTOR GASOLINE	106 874	107 162	189 685	21 123	16 507	15 038	15 158	14 985
PREMIUM	33 744	32 686	59 394	6 231	5 080	4 726	4 789	4 824
MID GRADE	6 947	8 583	12 302	1 416	1 019	932	964	1 024
REGULAR NO-LEAD	66 185	65 893	117 989	13 476	10 408	9 380	9 405	9 137
REGULAR LEADED								
RETAIL SALES OF MOGAS	95 343	95 347	169 345	18 951	14 809	13 394	13 501	13 347
AV-TURBO FUEL KERO TYPE	1 807	1 784	3 304	333	411	246	236	271
AV-TURBO FUEL NAPH TYPE								
STOVE OIL KEROSENE	6 135	5 383	10 178	129	538	842	967	1 567
DIESEL FUEL OIL	50 393	43 206	84 848	6 957	6 445	7 248	6 827	6 978
LOW SULFUR	X	X	X	X	X	X	X	X
LIGHT FUEL OIL (NOS. 2 & 3)	103 662	97 664	162 408	5 339	9 241	10 337	13 976	19 853
HEAVY FUEL OIL (NOS. 4, 5 & 6)	17 206	X	17 514	239	1	68	X	X
LOW SULFUR	X	X	X	X	X	X	X	X
ASPHALT	2 907	281	15 507	3 827	2 698	1 141	32	4 902
COKE								
LUBE OILS & GREASE	1 463	1 262	2 483	233	270	183	163	171
STILL GAS								
OTHER PRODUCTS								
<b>TOTAL, ALL PRODUCTS</b>	<b>290 687</b>	<b>256 761</b>	<b>486 258</b>	<b>38 222</b>	<b>36 151</b>	<b>35 106</b>	<b>37 362</b>	<b>48 730</b>

TABLEAU 2. VENTES INTÉRIEURES DE PRODUITS PÉTROLIERS RAFFINÉS PAR PROVINCE, JUILLET 1995

JAN. 1995	FEB. 1995	MAR. 1995	APR. 1995	MAY 1995	JUNE 1995	JULY 1995	JULY 1994	
JAN. 1995	FÉV. 1995	MARS 1995	AVR. 1995	MAI 1995	JUIN 1995	JUI. 1995	JUI. 1994	VENTES EN MÈTRES CUBES
1 959	2 115	1 879	768	223		1 494		TERRE-NEUVE
								PROPANE & MÉL DE PROPANE
								BUTANE & MÉL DE BUTANE
								CHARGES PÉTROCHIMIQUES
27	24	21	18	20	17	13	16	PROD SPÉCIAUX BASE/NAPH
76	60	44	138	321	450	506	320	ESSENCE D'AVIATION
44 160	44 110	47 056	47 146	50 759	51 261	52 660	56 964	ESSENCE POUR MOTEURS
6 191	6 286	6 124	5 618	6 500	6 350	6 470	8 316	SUPER
1 860	1 826	1 854	1 710	1 951	1 951	2 021	2 167	INTERMÉDIAIRE
36 109	35 998	39 078	39 818	42 328	42 960	44 169	46 481	ORDINAIRE SANS PLOMB
								ORDINAIRE AVEC PLOMB
39 742	39 001	41 914	41 934	45 349	46 146	47 319	51 106	VENTES NETTES AU DÉTAIL
11 301	12 000	13 409	12 751	14 798	15 082	19 059	16 888	CARBURÉACTEUR-TYPE KÉRO
1 157	1 851	1 513	3 975	8 860	10 003	8 680	7 756	CARBURÉACTEUR-TYPE NAPHT
3 526	3 034	2 583	1 718	1 184	1 241	631	361	HAZOUT POUR POÊLES
36 626	32 744	46 110	32 063	35 780	43 900	36 993	42 815	CARBURANT DIESEL
X	X	X	X	X	X	X	X	FAIBLE TENEUR EN SOUFRE
32 408	36 343	33 691	22 432	18 439	12 025	9 512	7 070	HAZOUT LÉGER(MOS 2 & 3)
54 967	93 812	96 290	88 823	12 851	2 677	42 932	5 433	HAZOUT LOURD(MOS 4,5 & 6)
X	X	X	X	X	X	X	X	FAIBLE TENEUR EN SOUFRE
				122	2 180	3 257	3 026	ASPHALTE
								COKE
648	588	694	785	956	1 025R	965	804	HUILES & GRAISSES LUBRIF.
								GAZ DE DISTILLATION
								AUTRES PRODUITS
186 855	226 681	243 290	210 617	144 313	139 861R	176 702	141 453	TOTAL, TOUS LES PRODUITS
								ÎLE-DU-PRINCE-ÉDOUARD
								PROPANE & MÉL DE PROPANE
								BUTANE & MÉL DE BUTANE
								CHARGES PÉTROCHIMIQUES
3	2	4	3	3	1	3	3	PROD SPÉCIAUX BASE/NAPH
								ESSENCE D'AVIATION
13 485	13 537	13 805	13 089	16 831	17 576	18 839	19 192	ESSENCE POUR MOTEURS
4 404	4 481	4 240	3 996	5 031	5 202	5 332	5 761	SUPER
888	918	882	859	1 066	2 781	1 189	1 222	INTERMÉDIAIRE
8 193	8 138	8 683	8 234	10 734	9 593	12 318	12 209	ORDINAIRE SANS PLOMB
								ORDINAIRE AVEC PLOMB
12 032	12 149	12 255	11 847	14 877	15 678	16 509	17 218	VENTES NETTES AU DÉTAIL
206	209	278	209	239	313	330	378	CARBURÉACTEUR-TYPE KÉRO
								CARBURÉACTEUR-TYPE NAPHT
1 311	1 542	1 074	664	503	216	73	87	HAZOUT POUR POÊLES
4 354	5 607	6 060	4 515	6 357	8 819	7 494	6 965	CARBURANT DIESEL
X	X	X	X	X	X	X	X	FAIBLE TENEUR EN SOUFRE
20 504	21 623	18 377	13 793	13 086	6 070	4 211	4 188	HAZOUT LÉGER(MOS 2 & 3)
X	X	X	X	X	X	X	345	HAZOUT LOURD(MOS 4,5 & 6)
							X	FAIBLE TENEUR EN SOUFRE
						281	309	ASPHALTE
								COKE
138	137	175	161	277	215	159	174	HUILES & GRAISSES LUBRIF.
								GAZ DE DISTILLATION
								AUTRES PRODUITS
60 001	62 657	39 773	32 434	37 296	33 210	31 390	31 679	TOTAL, TOUS LES PRODUITS

TABLE 2. DOMESTIC SALES OF REFINED PETROLIUM PRODUCTS BY PROVINCE, JULY 1995

SALES IN CUBIC METRES	CUM. 1994	CUM. 1995	YEAR 1994	AUG. 1994	SEP. 1994	OCT. 1994	NOV. 1994	DEC. 1994
	CUM. 1994	CUM. 1995	ANN. 1994	AOOT 1994	SEP. 1994	OCT. 1994	NOV. 1994	DÉC. 1994
<b>NOVA SCOTIA</b>								
PROPANE & PROPANE MIXES		32 551	21 685		7 075	6 950	3 284	4 376
BUTANE & BUTANE MIXES		18 437	6 504		6 504			
PETRO-CHEM FEEDSTOCKS	23 559	50 259	53 761	5 706	5 343	6 247	5 381	7 525
NAPHTHA SPECIALTIES	298	137	511	29	29	97	37	21
AVIATION GASOLINE	922	200	1 300	157	141	41	39	
MOTOR GASOLINE	639 624	661 581	1 138 736	114 302	98 358	95 914	95 937	94 601
PREMIUM	150 266	140 245	261 449	25 092	22 034	21 382	21 187	21 488
MID GRADE	40 916	42 575	75 629	9 190	6 376	6 405	6 468	6 274
REGULAR NO-LEAD	448 303	478 761	801 519	80 020	69 948	68 127	68 282	66 839
REGULAR LEADED	139		139					
RETAIL SALES OF MOGAS	592 189	610 452	1 053 884	105 919	91 144	88 608	88 629	87 395
AV-TURBO FUEL KERO TYPE	63 951	71 886	114 673	8 839	11 335	9 785	9 780	10 983
AV-TURBO FUEL NAPH TYPE	46 280	41 566	76 664	6 738	7 105	6 156	7 240	3 145
STOVE OIL KEROSENE	25 696	21 959	42 624	473	2 522	3 456	4 188	6 289
DIESEL FUEL OIL	345 285	353 879	625 500	65 250	49 417	63 633	57 307	44 608
LOW SULFUR	X	X	X	X	X	X	X	X
LIGHT FUEL OIL(NOS. 2 & 3)	527 167	505 803	822 580	21 272	39 388	54 579	70 959	109 215
HEAVY FUEL OIL(NOS. 4,5 & 6)	435 442	447 281	758 624	40 633	53 030	67 675	80 124	81 720
LOW SULFUR	X	X	X	X	X	X	X	X
ASPHALT	19 042	29 245	67 445	13 796	9 402	16 687	7 673	845
COKE		200						
LUBE OILS & GREASE	10 001	10 652	17 913	1 646	1 771	1 608	1 440	1 447
STILL GAS								
OTHER PRODUCTS	1 271		1 741	283	187			
<b>TOTAL, ALL PRODUCTS</b>	<b>2 138 538</b>	<b>2 245 636</b>	<b>3 750 261</b>	<b>279 124</b>	<b>291 607</b>	<b>332 828</b>	<b>343 389</b>	<b>364 775</b>
<b>NEW BRUNSWICK</b>								
PROPANE & PROPANE MIXES	39 535	40 199	65 645	6 366	6 294	2 350	6 708	4 392
BUTANE & BUTANE MIXES	3 789	3 566	9 335	2 381	1 013	570	957	625
PETRO-CHEM FEEDSTOCKS	9 792	11 012	15 784	1 088	1 229	1 217	906	1 552
NAPHTHA SPECIALTIES	131	150	242	24	19	25	26	17
AVIATION GASOLINE	970	1 949	1 991	156	191	218	247	209
MOTOR GASOLINE	564 204	543 053	990 274	103 315	87 573	77 729	78 615	78 838
PREMIUM	123 053	105 816	211 029	21 740	18 143	15 562	15 952	16 579
MID GRADE	28 029	24 914	49 310	5 603	4 300	3 669	3 804	3 905
REGULAR NO-LEAD	413 122	412 323	729 935	75 972	65 130	58 498	58 859	58 354
REGULAR LEADED								
RETAIL SALES OF MOGAS	506 768	491 079	891 098	93 485	79 241	69 936	70 734	70 934
AV-TURBO FUEL KERO TYPE	19 675	21 994	36 428	6 104	2 843	2 536	2 519	2 751
AV-TURBO FUEL NAPH TYPE	2 184	829	3 501	606	334	168	122	87
STOVE OIL KEROSENE	9 547	7 506	15 487	248	898	1 162	1 463	2 169
DIESEL FUEL OIL	367 462	374 465	663 922	62 199	61 698	59 675	62 316	50 572
LOW SULFUR	X	X	X	X	X	X	X	X
LIGHT FUEL OIL(NOS. 2 & 3)	281 529	260 398	433 026	14 278	25 893	26 731	34 588	50 007
HEAVY FUEL OIL(NOS. 4,5 & 6)	1 005 313	908 312	1 753 932	106 918	159 005	99 555	205 740	177 401
LOW SULFUR	X	X	X	X	X	X	X	X
ASPHALT	74 795	80 774	190 586	40 047	49 572	15 734	10 108	330
COKE		15 396						
LUBE OILS & GREASE	13 867	19 762	25 254	2 521	2 262	2 079	2 228	2 297
STILL GAS								
OTHER PRODUCTS	473	6 628	644	101	70			
<b>TOTAL, ALL PRODUCTS</b>	<b>2 393 266</b>	<b>2 295 993</b>	<b>4 206 051</b>	<b>346 352</b>	<b>398 894</b>	<b>289 749</b>	<b>406 543</b>	<b>371 247</b>

TABLEAU 2. VENTES INTÉRIEURES DE PRODUITS PÉTROLIERS RAFFINÉS PAR PROVINCE, JUILLET 1995

JAN. 1995	FEB. 1995	MAR. 1995	APR. 1995	MAY 1995	JUNE 1995	JULY 1995	JULY 1994	
JAN. 1995	FÉV. 1995	MARS 1995	AVR. 1995	MAI 1995	JUIN 1995	JUI. 1995	JUI. 1994	VENTES EN MÈTRES CUBES
<b>NOUVELLE-ÉCOSSE</b>								
3 508	4 482	2 403	4 421	5 363	6 170	6 204		PROPANE & MÉL DE PROPANE
				4 483	5 770	8 184		BUTANE & MÉL DE BUTANE
6 877	6 881	7 817	7 252	7 717	7 205	6 510	4 401	CHARGES PÉTROCHIMIQUES
26	22	5	36	15	18	15	29	PROD SPÉCIAUX BASE/NAPH
52	25		18	54	14	45	218	ESSENCE D'AVIATION
86 389	83 585	91 364	87 101	102 585	102 564	107 993	103 941	ESSENCE POUR MOTEURS
19 540	18 875	19 499	18 459	20 733	20 866	22 273	24 489	SUPER
5 793	5 519	5 981	5 626	6 456	6 402	6 798	6 508	INTERMÉDIAIRE
61 056	59 191	65 884	63 016	75 396	75 296	78 922	72 944	ORDINAIRE SANS PLOMB
								ORDINAIRE AVEC PLOMB
79 498	76 332	84 038	80 577	95 032	94 952	100 023	96 317	VENTES NETTES AU DÉTAIL
8 683	8 584	11 256	8 964	9 805	12 795	11 799	10 101	CARBURÉACTEUR-TYPE KÉRO
7 703	5 250	5 785	4 824	6 355	6 187	5 462	7 838	CARBURÉACTEUR-TYPE NAPHT
5 764	5 845	4 623	2 776	1 806	776	369	249	HAZOUT POUR POÊLES
51 735	39 687	50 222	43 407	51 929	65 134	51 765	55 341	CARBURANT DIESEL
X	X	X	X	X	X	X	X	FAIBLE TENEUR EN SOUFRE
111 889	109 797	104 349	75 864	56 309	27 091	20 504	17 776	HAZOUT LÉGER(NOS 2 & 3)
93 943	65 526	65 308	62 809	57 774	48 881	53 040	41 716	HAZOUT LOURD(NOS 4,5 & 6)
X	X	X	X	X	X	X	X	FAIBLE TENEUR EN SOUFRE
2	2	4	449	6 058	9 289	13 441	9 762	ASPHALTE
		100	100					COKE
1 423	1 391	1 367	1 457	1 699	1 789	1 526	1 441	HUILES & GRAISSES LUBRIF.
								GAZ DE DISTILLATION
							283	AUTRES PRODUITS
377 994	331 077	344 603	299 470	311 952	293 683	286 857	253 096	TOTAL, TOUS LES PRODUITS
<b>NOUVEAU-BRUNSWICK</b>								
4 778	4 177	5 130	3 760	7 660	10 794	3 900	6 114	PROPANE & MÉL DE PROPANE
439	427	388	373	358	606	975	552	BUTANE & MÉL DE BUTANE
2 088	1 114	1 193	1 969	1 208	2 176	1 264	1 321	CHARGES PÉTROCHIMIQUES
23	15	21	18	19	31	23	26	PROD SPÉCIAUX BASE/NAPH
123	222	256	150	410	435	353	221	ESSENCE D'AVIATION
72 512	70 568	74 080	68 608	82 866	83 640	90 779	95 280	ESSENCE POUR MOTEURS
15 775	15 138	14 727	13 174	14 992	15 037	16 973	20 684	SUPER
3 502	3 460	3 416	3 117	3 776	3 592	4 051	4 504	INTERMÉDIAIRE
53 235	51 970	55 937	52 317	64 098	65 011	69 755	70 092	ORDINAIRE SANS PLOMB
								ORDINAIRE AVEC PLOMB
65 905	64 124	67 225	62 241	74 256	75 733	81 595	86 214	VENTES NETTES AU DÉTAIL
2 149	2 175	2 794	2 171	2 338	2 717	7 650	7 138	CARBURÉACTEUR-TYPE KÉRO
116	124	118	104	138	123	106	269	CARBURÉACTEUR-TYPE NAPHT
2 291	2 143	1 448	842	491	185	106	87	HAZOUT POUR POÊLES
47 351	50 404	51 049	44 354	57 605	65 282	58 420	56 317	CARBURANT DIESEL
X	X	X	X	X	X	X	X	FAIBLE TENEUR EN SOUFRE
55 117	64 214	49 889	34 776	27 680	16 783	11 939	12 585	HAZOUT LÉGER(NOS 2 & 3)
185 696	176 437	176 256	115 609	90 879	81 330	82 105	106 048	HAZOUT LOURD(NOS 4,5 & 6)
X	X	X	X	X	X	X	X	FAIBLE TENEUR EN SOUFRE
26			1 025	10 059	33 076	36 588	26 409	ASPHALTE
		5 371	4 940	5 085				COKE
1 940	2 169	2 856	2 676	3 052	3 473	3 596	2 319	HUILES & GRAISSES LUBRIF.
								GAZ DE DISTILLATION
		3 206			3 422		101	AUTRES PRODUITS
374 649	374 189	374 055	281 375	289 868	304 073	297 804	314 787	TOTAL, TOUS LES PRODUITS

TABLE 2. DOMESTIC SALES OF REFINED PETROLEUM PRODUCTS BY PROVINCE, JULY 1995

SALES IN CUBIC METRES	CUM. 1994	CUM. 1995	YEAR 1994	AUG. 1994	SEP. 1994	OCT. 1994	NOV. 1994	DEC. 1994
	CUM. 1994	CUM. 1995	ANN. 1994	AOOT 1994	SEP. 1994	OCT. 1994	NOV. 1994	DÉC. 1994
<b>QUEBEC</b>								
PROPANE & PROPANE MIXES	139 381	165 092	230 455	20 692	21 389	16 883	15 251	16 859
BUTANE & BUTANE MIXES	68 434	75 225	98 968	20 331	9 874	329		
PETRO-CHEM FEEDSTOCKS	86 838	140 900	181 785	34 768	12 958	12 990	11 956	22 275
NAPHTHA SPECIALTIES	24 677	18 264	38 379	2 809	2 651	2 569	2 889	2 784
AVIATION GASOLINE	5 571	11 599	11 162	1 937	1 174	926	709	845
MOTOR GASOLINE	4 387 417	4 336 661	7 532 048	693 024	632 001	585 105	606 567	627 934
PREMIUM	977 338	764 479	1 615 476	137 189	131 048	122 718	123 929	123 334
MID GRADE	315 605	280 188	550 805	67 376	43 004	39 456	42 424	42 940
REGULAR NO-LEAD	3 089 559	3 291 994	5 359 338	488 539	456 478	422 931	440 171	461 660
REGULAR LEADED	4 915		6 429		1 471		43	
RETAIL SALES OF MOGAS	4 032 247	3 985 866	6 920 662	638 226	582 028	536 407	556 083	575 671
AV-TURBO FUEL KERO TYPE	459 563	402 536	777 661	64 302	56 687	70 680	58 204	68 225
AV-TURBO FUEL NAPH TYPE	55 152	44 918	91 542	7 679	8 831	8 048	6 876	4 956
STOVE OIL KEROSENE	101 981	103 078	196 340	5 740	14 912	22 849	24 465	26 393
DIESEL FUEL OIL LOW SULFUR	1 796 451 X	1 885 176 X	3 307 278 X	311 781 X	308 332 X	289 812 X	296 207 X	304 695 X
LIGHT FUEL OIL (NOS. 2 & 3)	1 283 181	1 124 700	1 963 475	70 020	86 729	117 952	159 772	245 821
HEAVY FUEL OIL (NOS. 4,5 & 6) LOW SULFUR	1 022 312 X	726 981 X	1 700 900 X	126 333 X	95 076 X	145 935 X	138 626 X	172 618 X
ASPHALT	335 139	316 200	733 542	146 722	81 313	101 375	43 457	25 536
COKE	380 080	393 895	681 369	49 088	51 881	38 496	112 892	48 932
LUBE OILS & GREASE	89 609	78 865	151 308	14 011	15 415	9 103	11 099	12 071
STILL GAS								
OTHER PRODUCTS	22 936	66 705	58 068	3 019	5 767	8 251	3 017	15 078
<b>TOTAL, ALL PRODUCTS</b>	<b>10 258 722</b>	<b>9 890 795</b>	<b>17 754 280</b>	<b>1 572 256</b>	<b>1 404 990</b>	<b>1 431 303</b>	<b>1 491 987</b>	<b>1 595 022</b>
<b>ONTARIO</b>								
PROPANE & PROPANE MIXES	231 666	207 887	416 706	31 229	40 382	27 090	44 412	41 927
BUTANE & BUTANE MIXES	124 054	95 242	204 705	28 280	20 287	13 298	10 582	8 204
PETRO-CHEM FEEDSTOCKS	1 783 141	2 252 556	3 030 916	318 842	110 068	232 309	278 491	308 065
NAPHTHA SPECIALTIES	42 709	34 586	67 621	6 088	6 926	4 785	4 199	2 914
AVIATION GASOLINE	13 237	15 480	22 202	3 057	2 271	1 553	1 175	909
MOTOR GASOLINE	7 322 094	7 354 350	12 764 027	1 157 234	1 125 318	1 081 503	1 026 572	1 051 306
PREMIUM	1 213 221	1 157 483	2 082 119	175 731	179 775	176 996	161 691	174 705
MID GRADE	476 591	442 240	817 435	74 782	68 721	67 407	62 139	67 795
REGULAR NO-LEAD	5 631 695	5 751 101	9 862 069	905 821	876 312	836 806	802 728	808 707
REGULAR LEADED	587	3 526	2 404	900	510	294	14	99
RETAIL SALES OF MOGAS	6 773 653	6 805 984	11 789 087	1 065 558	1 036 171	997 404	946 745	969 556
AV-TURBO FUEL KERO TYPE	759 290	814 782	1 296 644	117 630	108 350	93 109	94 753	123 512
AV-TURBO FUEL NAPH TYPE	22 234	31 543	48 279	6 289	5 366	4 151	5 002	5 237
STOVE OIL KEROSENE	48 959	35 493	84 974	1 813	5 660	8 375	9 702	10 465
DIESEL FUEL OIL LOW SULFUR	2 561 461 X	2 685 825 X	4 626 771 X	430 737 X	414 709 X	421 662 X	422 886 X	375 316 X
LIGHT FUEL OIL (NOS. 2 & 3)	1 070 382	831 082	1 606 099	34 496	87 847	102 832	125 212	185 330
HEAVY FUEL OIL (NOS. 4,5 & 6) LOW SULFUR	707 862 X	619 007 X	1 282 821 X	82 105 X	105 750 X	132 208 X	128 168 X	126 728 X
ASPHALT	404 543	464 406	857 394	114 911	117 276	101 941	73 759	44 964
COKE	133 647	180 497	379 790	53 860	35 908	112 918	25 547	17 910
LUBE OILS & GREASE	256 807	284 442	464 827	39 479	41 720	45 191	41 524	40 106
STILL GAS	7 537	9 140	12 089	991		938	1 272	1 351
OTHER PRODUCTS	90 262	146 296	173 891	11 800	12 488	15 208	22 200	21 933
<b>TOTAL, ALL PRODUCTS</b>	<b>15 579 885</b>	<b>16 062 614</b>	<b>27 339 756</b>	<b>2 438 841</b>	<b>2 240 326</b>	<b>2 399 071</b>	<b>2 315 456</b>	<b>2 366 177</b>



TABLEAU 2. VENTES INTÉRIEURES DE PRODUITS PÉTROLIERS RAFFINÉS PAR PROVINCE, JUILLET 1995

JAN. 1995	FEB. 1995	MAR. 1995	APR. 1995	MAY 1995	JUNE 1995	JULY 1995	JULY 1994	VENTES EN MÈTRES CUBES
JAN. 1995	FÉV. 1995	MARS 1995	AVR. 1995	MAI 1995	JUIN 1995	JUI. 1995	JUI. 1994	
								<b>QUÉBEC</b>
14 391	27 242	25 930	30 342	24 073	21 902	21 212	23 528	PROPANE & MÉL DE PROPANE
		4 332	13 800	20 865	19 928	16 300	20 861	BUTANE & MÉL DE BUTANE
20 843	11 679	22 779	22 086	23 556	19 759	20 198	6 110	CHARGES PÉTROCHIMIQUES
3 048	1 887	2 178	2 594	2 878	3 197	2 482	2 550	PROD SPÉCIAUX BASE/NAPH
604	521	877	1 040	2 037	3 174	3 346	1 343	ESSENCE D'AVIATION
577 648	593 845	592 529	552 234	664 274	708 143	647 988	690 777	ESSENCE POUR MOTEURS
112 722	116 062	104 273	92 331	113 684	112 702	112 705	153 370	SUPER
39 715	38 931	37 820	34 018	44 306	43 229	42 171	46 952	INTERMÉDIAIRE
425 215	438 852	450 436	425 885	506 284	552 212	493 112	490 010	ORDINAIRE SANS PLOMB
							445	ORDINAIRE AVEC PLOMB
529 464	544 023	543 284	508 333	611 454	652 503	596 805	636 157	VENTES NETTES AU DÉTAIL
64 829	45 683	48 429	66 062	63 110	50 918	63 505	82 968	CARBURÉACTEUR-TYPE KÉRO
5 012	4 212	6 601	6 345	7 804	6 876	8 068	3 418	CARBURÉACTEUR-TYPE NAPHT
24 215	30 867	15 942	12 793	4 378	6 405	8 478	2 676	MAZOUT POUR POÊLES
250 142	274 159	263 131	223 838	293 075	299 938R	280 893	251 154	CARBURANT DIESEL
X	X	X	X	X	X	X	X	FAIBLE TENEUR EN SOUFRE
238 507	299 094	223 465	143 138	96 727	69 303	54 466	56 549	MAZOUT LÉGER(NOS 2 & 3)
129 627	81 674	70 663	98 888	122 828	123 980	99 321	163 632	MAZOUT LOURD(NOS 4,5 & 6)
X	X	X	X	X	X	X	X	FAIBLE TENEUR EN SOUFRE
12 596	24 883	33 526	26 064	33 487	74 715	110 929	114 428	ASPHALTE
34 703	28 011	71 737	75 128	68 109	36 982	79 225	84 185	COKE
8 337	8 565	12 527	12 532	11 368	10 361	15 175	15 987	HUILES & GRAISSES LUBRIF.
								GAZ DE DISTILLATION
5 845	15 417	5 878	1 613	5 492	24 657	7 803	2 619	AUTRES PRODUITS
<b>1 390 347</b>	<b>1 447 739</b>	<b>1 400 524</b>	<b>1 288 497</b>	<b>1 444 061</b>	<b>1 480 238R</b>	<b>1 439 389</b>	<b>1 522 785</b>	<b>TOTAL, TOUS LES PRODUITS</b>
								<b>ONTARIO</b>
35 803	38 611	41 314	19 442	20 785	21 871	30 061	31 248	PROPANE & MÉL DE PROPANE
12 024	8 632	20 774	13 519	13 343	15 332	11 618	24 092	BUTANE & MÉL DE BUTANE
327 407	304 717	354 505	329 561	306 226	317 744	312 396	291 120	CHARGES PÉTROCHIMIQUES
4 169	4 752	8 565	3 800	4 818	4 104	4 378	6 004	PROD SPÉCIAUX BASE/NAPH
750	1 022	1 170	1 181	4 523	4 079	2 755	2 677	ESSENCE D'AVIATION
959 407	995 217	1 057 940	954 335	1 124 065	1 140 665	1 122 721	1 173 870	ESSENCE POUR MOTEURS
160 716	167 558	169 303	146 755	166 323	174 260	172 568	193 925	SUPER
59 503	61 018	63 351	56 969	66 129	68 125	67 145	72 685	INTERMÉDIAIRE
739 175	766 095	824 886	750 235	891 022	897 480	882 208	907 396	ORDINAIRE SANS PLOMB
13	546	400	376	591	800	800	- 136	ORDINAIRE AVEC PLOMB
885 559	918 517	976 960	888 385	1 043 550	1 059 122	1 033 891	1 080 876	VENTES NETTES AU DÉTAIL
109 490	104 715	113 597	102 045	123 120	127 344	134 471	125 304	CARBURÉACTEUR-TYPE KÉRO
3 824	4 136	5 165	3 283	5 635	4 946	4 554	5 429	CARBURÉACTEUR-TYPE NAPHT
11 644	10 409	5 759	2 710	2 341	1 735	895	1 416	MAZOUT POUR POÊLES
327 954	343 028	381 760	348 713	442 909	431 230	410 231	375 984	CARBURANT DIESEL
X	X	X	X	X	X	X	X	FAIBLE TENEUR EN SOUFRE
183 552	233 548	166 061	113 659	70 278	31 285	32 699	25 597	MAZOUT LÉGER(NOS 2 & 3)
101 031	106 590	80 278	83 174	84 392	90 549R	72 993	86 793	MAZOUT LOURD(NOS 4,5 & 6)
X	X	X	X	X	X	X	X	FAIBLE TENEUR EN SOUFRE
49 226	37 399	54 275	29 377	76 122	104 481	113 526	98 065	ASPHALTE
19 701	13 522	14 771	28 734	35 808	39 676	28 285	10 575	COKE
38 410	33 057	40 227	38 877	48 697	43 784	41 390	34 799	HUILES & GRAISSES LUBRIF.
1 347	1 260	1 356	1 272	1 337	1 269	1 299	894	GAZ DE DISTILLATION
22 357	26 155	26 976	15 978	17 834	16 605	20 391	10 653	AUTRES PRODUITS
<b>2 208 096</b>	<b>2 266 770</b>	<b>2 374 493</b>	<b>2 089 660</b>	<b>2 382 233</b>	<b>2 396 699R</b>	<b>2 344 663</b>	<b>2 304 520</b>	<b>TOTAL, TOUS LES PRODUITS</b>

TABLE 2. DOMESTIC SALES OF REFINED PETROLUUM PRODUCTS BY PROVINCE, JULY 1995

SALES IN CUBIC METRES	CUM. 1994	CUM. 1995	YEAR 1994	AUG. 1994	SEP. 1994	OCT. 1994	NOV. 1994	DEC. 1994
	CUM. 1994	CUM. 1995	ANN. 1994	AOOT 1994	SEP. 1994	OCT. 1994	NOV. 1994	DEC. 1994
<b>MANITOBA</b>								
PROPANE & PROPANE MIXES		269						
BUTANE & BUTANE MIXES								
PETRO-CHEM FEEDSTOCKS	713	599	1 036	41		59	133	90
NAPHTHA SPECIALTIES	1 673	1 126	2 748	240	265	286	171	113
AVIATION GASOLINE	7 146	7 098	11 478	1 454	1 180	765	535	398
MOTOR GASOLINE	806 860	816 996	1 397 775	128 509	121 813	115 369	111 875	113 349
PREMIUM	61 913	52 839	102 242	8 976	7 778	7 736	7 349	8 490
MID GRADE	27 532	22 988	45 756	3 924	3 412	3 586	3 516	3 786
REGULAR NO-LEAD	717 415	741 169	1 249 777	115 609	110 623	104 047	101 010	101 073
REGULAR LEADED								
RETAIL SALES OF MOGAS	701 419	711 610	1 210 620	109 582	103 873	100 178	97 144	98 424
AV-TURBO FUEL KERO TYPE	102 432	106 744	174 380	17 771	13 833	14 700	12 793	12 851
AV-TURBO FUEL NAPH TYPE	12 151	14 873	21 300	1 983	1 896	1 631	2 302	1 337
STOVE OIL KEROSENE	1 091	12 938	5 594	13	87	1 036	1 698	1 669
DIESEL FUEL OIL	464 402	498 196	848 986	81 983	93 947	76 113	74 355	58 186
LOW SULFUR	X	X	X	X	X	X	X	X
LIGHT FUEL OIL(NOS. 2 & 3)	29 209	23 104	41 543	652	1 494	2 273	3 524	4 391
HEAVY FUEL OIL(NOS. 4,5 & 6)	43 976	33 115	77 185	5 299	6 590	6 482	5 832	9 806
LOW SULFUR	X	X	X	X	X	X	X	X
ASPHALT	37 072	27 478	70 305	10 137	11 971	9 583	1 351	191
COKE	6 000	700	9 200	1 700	1 000	200	100	200
LUBE OILS & GREASE	17 199	13 562	27 013	2 588	2 493	1 494	1 613	1 626
STILL GAS								
OTHER PRODUCTS	10		29		19			
<b>TOTAL, ALL PRODUCTS</b>	<b>1 529 934</b>	<b>1 556 798</b>	<b>2 688 572</b>	<b>252 370</b>	<b>256 588</b>	<b>229 991</b>	<b>215 482</b>	<b>204 207</b>
<b>SASKATCHEWAN</b>								
PROPANE & PROPANE MIXES	29 369	34 520	49 180	3 891	3 758	4 121	3 647	4 394
BUTANE & BUTANE MIXES	14 648	12 365	28 707	60	2 460	3 719	3 851	3 969
PETRO-CHEM FEEDSTOCKS								
NAPHTHA SPECIALTIES	1 361	1 334	2 505	285	202	214	195	248
AVIATION GASOLINE	5 314	6 976	8 923	1 435	1 006	511	343	314
MOTOR GASOLINE	960 311	966 520	1 736 951	180 672	163 392	152 442	140 651	139 483
PREMIUM	52 636	43 099	90 683	8 847	6 809	6 883	6 327	9 181
MID GRADE	16 795	13 623	28 771	2 858	2 321	2 293	2 072	2 432
REGULAR NO-LEAD	890 880	909 798	1 617 497	168 967	154 262	143 266	132 252	127 870
REGULAR LEADED								
RETAIL SALES OF MOGAS	742 427	746 037	1 334 003	139 135	125 828	115 100	106 197	105 316
AV-TURBO FUEL KERO TYPE	17 288	28 613	29 820	2 930	2 335	2 521	2 267	2 479
AV-TURBO FUEL NAPH TYPE	19 353	16 106	31 694	3 322	3 217	1 993	2 261	1 548
STOVE OIL KEROSENE	12 589	6 889	27 289	848	381	5 938	5 149	2 384
DIESEL FUEL OIL	815 085	820 740	1 471 656	166 082	166 579	121 834	115 274	86 802
LOW SULFUR	X	X	X	X	X	X	X	X
LIGHT FUEL OIL(NOS. 2 & 3)	24 079	18 280	38 647	487	1 027	2 815	4 700	5 539
HEAVY FUEL OIL(NOS. 4,5 & 6)	10 752	27 756	36 246	2 811	3 505	6 864	5 180	7 134
LOW SULFUR	X	X	X	X	X	X	X	X
ASPHALT	85 808	61 534	145 887	24 245	23 645	10 234	1 955	
COKE	6 713	13 782	24 307	1 985	674	6 596	4 390	3 949
LUBE OILS & GREASE	32 842	28 924	50 924	4 906	4 832	2 958	3 230	2 156
STILL GAS								
OTHER PRODUCTS	1 586		1 942	179	177			
<b>TOTAL, ALL PRODUCTS</b>	<b>2 037 098</b>	<b>2 044 339</b>	<b>3 684 678</b>	<b>394 138</b>	<b>377 190</b>	<b>322 760</b>	<b>293 093</b>	<b>260 399</b>

TABLEAU 2. VENTES INTÉRIEURES DE PRODUITS PÉTROLIERS RAFFINÉS PAR PROVINCE, JUILLET 1995

JAN. 1995	FEB. 1995	MAR. 1995	APR. 1995	MAY 1995	JUNE 1995	JULY 1995	JULY 1994	
JAN. 1995	FÉV. 1995	MARS 1995	AVR. 1995	MAI 1995	JUIN 1995	JUI. 1995	JUI. 1994	VENTES EN MÈTRES CUBES
	87	182						MANITOBA
								PROPANE & MÉL DE PROPANE
								BUTANE & MÉL DE BUTANE
140	54	124	99	42	83	57	161	CHARGES PÉTROCHIMIQUES
169	190	207	136	132	164	128	226	PROD SPÉCIAUX BASE/NAPH
388	655	695	507	1 031	1 827	1 995	1 659	ESSENCE D'AVIATION
112 646	106 853	111 076	107 250	127 800	124 713	126 658	126 741	ESSENCE POUR MOTEURS
8 337	7 683	6 858	6 961	7 069	7 872	8 059	9 391	SUPER
3 512	3 241	3 103	3 083	3 167	2 066	4 816	4 029	INTERMÉDIAIRE
100 797	95 929	101 115	97 206	117 564	114 775	113 783	113 321	ORDINAIRE SANS PLOMB
								ORDINAIRE AVEC PLOMB
97 942	93 220	97 372	93 910	111 586	109 098	108 482	108 075	VENTES NETTES AU DÉTAIL
15 196	14 959	15 276	13 142	14 954	14 523	18 694	15 649	CARBURÉACTEUR-TYPE KÉRO
1 783	2 017	1 549	2 341	1 087	3 540	2 556	2 588	CARBURÉACTEUR-TYPE NAPHT
2 141	1 902	1 527	785	384	103	6 096	16	HAZOUT POUR POÊLES
56 963	69 301	65 317	59 528	97 657	74 481	74 949	67 448	CARBURANT DIESEL
X	X	X	X	X	X	X	X	FAIBLE TENEUR EN SOUFRE
5 884	4 857	6 588	2 702	1 372	1 279	422	482	HAZOUT LÉGER(NOS 2 & 3)
8 627	7 619	10 241	1 144	1 178	2 281	2 025	5 735	HAZOUT LOURD(NOS 4,5 & 6)
X	X	X	X	X	X	X	X	FAIBLE TENEUR EN SOUFRE
268	100		78R	5 623R	11 874R	9 535	13 277	ASPHALTE
200	100	200	100		100		900	COKE
1 967	1 290	2 099	2 026	2 711	1 556	1 913	2 365	HUILES & GRAISSES LUBRIF.
								GAZ DE DISTILLATION
							10	AUTRES PRODUITS
206 372	209 984	215 081	189 838R	253 971R	236 524R	245 028	237 257	TOTAL, TOUS LES PRODUITS
								SASKATCHEWAN
3 998	5 949	6 864	8 523	3 386	2 816	2 984	3 509	PROPANE & MÉL DE PROPANE
2 033	3 018	2 769		2 524	2	2 019	571	BUTANE & MÉL DE BUTANE
								CHARGES PÉTROCHIMIQUES
147	199	207	183	181	244	173	211	PROD SPÉCIAUX BASE/NAPH
267	344	360	496	1 029	2 538	1 942	1 074	ESSENCE D'AVIATION
121 924	123 508	115 958	128 083	156 625	146 325	174 097	180 465	ESSENCE POUR MOTEURS
6 232	6 333	5 089	5 646	5 657	6 886	7 256	8 777	SUPER
2 077	1 967	1 894	1 984	2 195	1 161	2 345	2 548	INTERMÉDIAIRE
113 615	115 208	108 975	120 453	148 773	138 278	164 496	169 140	ORDINAIRE SANS PLOMB
								ORDINAIRE AVEC PLOMB
91 499	92 469	87 110	101 013	124 238	115 353	134 355	130 975	VENTES NETTES AU DÉTAIL
2 934	2 609	4 332	4 232	4 586	4 532	5 388	2 551	CARBURÉACTEUR-TYPE KÉRO
1 348	1 640	1 808	1 551	1 696	4 480	3 583	2 579	CARBURÉACTEUR-TYPE NAPHT
2 206	1 929	1 564	568	355	135	132	201	HAZOUT POUR POÊLES
78 052	78 025	76 445	103 379	229 374	129 263	126 202	125 389	CARBURANT DIESEL
X	X	X	X	X	X	X	X	FAIBLE TENEUR EN SOUFRE
5 669	5 194	4 235	1 795	779	323	285	258	HAZOUT LÉGER(NOS 2 & 3)
5 883	5 271	8 268	655	1 932	3 063	2 684	3 411	HAZOUT LOURD(NOS 4,5 & 6)
X	X	X	X	X	X	X	X	FAIBLE TENEUR EN SOUFRE
	232	1 593R	3 500R	11 267R	20 248R	24 694	37 184	ASPHALTE
3 655	4 243	1 036	810	2 265	1 773	526	526	COKE
3 809	3 865	4 921	5 538	5 258	2 344	3 189	3 253	HUILES & GRAISSES LUBRIF.
								GAZ DE DISTILLATION
							164	AUTRES PRODUITS
231 925	231 783	233 567R	259 539R	419 802R	318 578R	349 145	361 346	TOTAL, TOUS LES PRODUITS

TABLE 2. DOMESTIC SALES OF REFINED PETROLIUM PRODUCTS BY PROVINCE, JULY 1995

SALES IN CUBIC METRES	CUM. 1994	CUM. 1995	YEAR 1994	AUG. 1994	SEP. 1994	OCT. 1994	NOV. 1994	DEC. 1994
	CUM. 1994	CUM. 1995	ANN. 1994	AOOT 1994	SEP. 1994	OCT. 1994	NOV. 1994	DEC. 1994
<b>ALBERTA</b>								
PROPANE & PROPANE MIXES	251 769	227 278	430 791	37 352	34 987	45 070	24 060	37 553
BUTANE & BUTANE MIXES	205 362	256 971	353 883	43 620	35 140	9 232	31 584	28 945
PETRO-CHEM FEEDSTOCKS	198 455	210 574	344 194	33 281	23 556	22 780	32 592	33 530
NAPHTHA SPECIALTIES	4 644	4 399	7 673	781	572	578	625	473
AVIATION GASOLINE	8 379	11 707	14 175	1 501	1 283	1 201	989	822
MOTOR GASOLINE	2 511 131	2 489 260	4 428 138	419 720	380 725	377 903	364 932	373 727
PREMIUM	206 454	213 306	354 118	35 165	29 631	29 384	25 670	27 816
MID GRADE	85 257	76 956	142 429	12 213	11 573	11 516	10 446	11 424
REGULAR NO-LEAD	2 219 320	2 198 598	3 931 367	372 227	359 512	337 003	328 816	334 489
REGULAR LEADED	100	400	224	115	9			
RETAIL SALES OF MOGAS	2 133 926	2 116 359	3 714 333	348 057	315 720	310 236	299 587	306 807
AV-TURBO FUEL KERO TYPE	279 298	302 357	498 374	49 664	43 485	43 181	39 605	43 141
AV-TURBO FUEL NAPH TYPE	90 280	93 874	133 579	15 787	9 347	5 504	5 747	6 914
STOVE OIL KEROSENE	7 340	8 043	15 093	387	505	1 258	2 245	3 358
DIESEL FUEL OIL LOW SULFUR	1 726 562 X	1 862 472 X	3 200 190 X	296 633 X	300 616 X	318 966 X	278 733 X	278 680 X
LIGHT FUEL OIL(NOS. 2 & 3)	44 970	33 355	69 888	2 212	2 300	3 007	7 749	9 650
HEAVY FUEL OIL(NOS. 4,5 & 6 LOW SULFUR	32 625 X	74 668 X	57 265 X	4 308 X	663 X	6 979 X	5 387 X	7 303 X
ASPHALT	237 216	285 088	527 072	89 802	90 677	79 321	21 258	8 798
COKE	92 101	66 721	153 390	18 484	17 579	8 584	9 959	6 683
LUBE OILS & GREASE	72 729	91 494	130 274	9 632	9 730	11 365	13 445	13 373
STILL GAS								
OTHER PRODUCTS	219 002	147 453	357 408	55 488	23 727	22 759	14 144	22 288
<b>TOTAL, ALL PRODUCTS</b>	<b>5 981 863</b>	<b>6 165 714</b>	<b>10 721 387</b>	<b>1 078 652</b>	<b>974 892</b>	<b>957 688</b>	<b>853 054</b>	<b>875 238</b>
<b>BRITISH COLUMBIA</b>								
PROPANE & PROPANE MIXES	49 334	75 764	79 356	6 752	7 246	4 561	4 952	6 511
BUTANE & BUTANE MIXES	43 828	40 699	67 109	8 208	6 412	3 929	2 200	2 532
PETRO-CHEM FEEDSTOCKS	22 809	9 319	36 516	2 947	2 144	3 419	2 659	2 538
NAPHTHA SPECIALTIES	16 137	14 079	36 721	2 218	12 504	1 633	2 096	2 133
AVIATION GASOLINE	13 561	13 496	24 075	4 481	2 433	1 592	1 237	771
MOTOR GASOLINE	2 333 460	2 437 350	4 109 292	403 335	361 579	344 392	332 192	334 334
PREMIUM	495 016	486 545	860 270	84 817	74 339	71 105	66 545	68 448
MID GRADE	234 476	217 593	409 784	46 069	36 676	32 764	29 871	29 928
REGULAR NO-LEAD	1 603 951	1 733 209	2 839 197	272 435	250 556	240 523	235 776	235 956
REGULAR LEADED	17	3	41	14	8			2
RETAIL SALES OF MOGAS	2 110 893	2 204 868	3 716 486	364 868	327 094	311 249	300 223	302 159
AV-TURBO FUEL KERO TYPE	525 449	643 699	969 367	98 196	103 089	92 191	77 198	73 244
AV-TURBO FUEL NAPH TYPE	40 348	30 863	68 220	8 196	6 419	5 221	4 536	3 500
STOVE OIL KEROSENE	20 875	20 253	40 140	1 363	3 135	4 208	4 920	5 639
DIESEL FUEL OIL LOW SULFUR	1 575 330 X	1 717 241 X	2 799 178 X	265 079 X	256 057 X	236 771 X	240 831 X	225 110 X
LIGHT FUEL OIL(NOS. 2 & 3)	125 910	136 656	226 528	4 871	11 241	19 654	29 762	35 090
HEAVY FUEL OIL(NOS. 4,5 & 6 LOW SULFUR	420 985 X	358 756 X	723 079 X	66 590 X	52 608 X	60 136 X	57 974 X	64 786 X
ASPHALT	99 864	107 830	203 045	33 630	33 812	22 883	9 715	3 141
COKE	50 200	39 500	84 500	5 300	9 600	5 000	9 500	4 900
LUBE OILS & GREASE	65 058	59 465	109 392	10 930	11 217	7 287	7 889	7 011
STILL GAS								
OTHER PRODUCTS	54 477	19 776	60 105	1 716	1 785	260	823	1 044
<b>TOTAL, ALL PRODUCTS</b>	<b>5 457 625</b>	<b>5 724 746</b>	<b>9 636 623</b>	<b>923 812</b>	<b>881 281</b>	<b>813 137</b>	<b>788 484</b>	<b>772 284</b>

TABLEAU 2. VENTES INTÉRIEURES DE PRODUITS PÉTROLIERS RAFFINÉS PAR PROVINCE, JUILLET 1995

JAN. 1995	FEB. 1995	MAR. 1995	APR. 1995	MAY 1995	JUNE 1995	JULY 1995	JULY 1994	
JAN. 1995	FÉV. 1995	MARS 1995	AVR. 1995	MAI 1995	JUIN 1995	JUI. 1995	JUI. 1994	VENTES EN MÈTRES CUBES
<b>ALBERTA</b>								
35 527	34 865	38 440	23 200	21 514	36 479	37 253	40 477	PROPANE & MÉL DE PROPANE
28 604	22 782	33 197	44 665	44 262	40 058	43 403	41 146	BUTANE & MÉL DE BUTANE
33 139	27 743	30 523	32 817	26 451	28 550	31 351	31 059	CHARGES PÉTROCHIMIQUES
670	497	782	500	579	692	679	707	PROD SPÉCIAUX BASE/NAPH
1 054	901	1 242	1 402	2 200	3 011	1 897	1 644	ESSENCE D'AVIATION
343 404	326 181	354 827	329 605	372 082	367 851	395 310	400 990	ESSENCE POUR MOTEURS
25 147	27 975	31 434	28 703	29 913	33 300	36 834	35 595	SUPER
11 148	11 009	11 927	10 219	10 981	7 196	14 476	13 049	INTERMÉDIAIRE
307 109	287 197	311 366	290 683	331 088	327 255	343 900	352 346	ORDINAIRE SANS PLOMB
		100		100	100	100		ORDINAIRE AVEC PLOMB
292 783	277 512	302 151	282 118	318 568	315 535	327 692	332 525	VENTES NETTES AU DÉTAIL
41 285	37 490	40 778	38 002	45 328	47 343	52 131	48 442	CARBURÉACTEUR-TYPE KÉRO
9 526	11 300	11 934	9 392	27 926	14 961	8 835	5 351	CARBURÉACTEUR-TYPE NAPHT
2 581	2 158	1 831	459	346	423	245	378	HAZOUT POUR POÊLES
277 873	256 873	248 031	236 616	307 436	269 806	265 837	258 250	CARBURANT DIESEL
X	X	X	X	X	X	X	X	FAIBLE TENEUR EN SOUFRE
11 458	10 441	7 816	1 876	744	597	423	1 766	HAZOUT LÉGER(NOS 2 & 3)
6 503	5 076	4 003	11 178	14 956	16 341	16 611	5 443	HAZOUT LOURD(NOS 4,5 & 6)
X	X	X	X	X	X	X	X	FAIBLE TENEUR EN SOUFRE
11 790	7 580	17 852R	18 193R	69 494	82 617R	77 562	74 294	ASPHALTE
8 863	7 919	10 587	10 276	7 600	11 663	10 613	15 420	COKE
12 371	13 212	16 413	13 452	12 224	12 622	11 200	9 156	HUILES & GRAISSES LUBRIF.
								GAZ DE DISTILLATION
23 280	16 986	15 028	11 115	16 212	32 452	32 380	33 169	AUTRES PRODUITS
<b>847 128</b>	<b>782 004</b>	<b>833 284R</b>	<b>782 748R</b>	<b>969 354</b>	<b>965 466R</b>	<b>985 730</b>	<b>967 692</b>	<b>TOTAL, TOUS LES PRODUITS</b>
<b>COLOMBIE-BRITANNIQUE</b>								
7 594	6 838	7 557	12 277	16 175	14 280	11 043	7 219	PROPANE & MÉL DE PROPANE
3 145	2 174	6 227	7 800	7 842	9 164	4 347	8 200	BUTANE & MÉL DE BUTANE
341	1 867	3 302	2 431	492	557	329	2 733	CHARGES PÉTROCHIMIQUES
1 876	1 817	2 210	2 086	2 024	2 204	1 862	2 470	PROD SPÉCIAUX BASE/NAPH
834	894	1 945	1 460	2 729	2 793	2 841	3 437	ESSENCE D'AVIATION
320 638	301 869	340 976	328 458	371 465	370 056	403 888	385 081	ESSENCE POUR MOTEURS
64 676	61 934	67 247	66 287	74 125	73 822	78 534	80 019	SUPER
28 306	27 232	30 330	29 686	34 767	26 749	40 523	41 127	INTERMÉDIAIRE
227 655	212 701	243 399	232 565	262 573	269 485	284 831	263 935	ORDINAIRE SANS PLOMB
1	2							ORDINAIRE AVEC PLOMB
289 205	272 565	307 708	297 574	336 794	335 723	365 299	348 355	VENTES NETTES AU DÉTAIL
81 850	84 327	77 958	81 060	81 142	125 292	112 070	93 759	CARBURÉACTEUR-TYPE KÉRO
4 306	4 513	5 697	3 942	6 378	3 536	2 491	7 163	CARBURÉACTEUR-TYPE NAPHT
4 284	4 828	4 445	2 418	1 442	1 371	1 465	1 912	HAZOUT POUR POÊLES
241 090	238 726	256 237	207 158R	239 521	257 322	277 187	253 646	CARBURANT DIESEL
X	X	X	X	X	X	X	X	FAIBLE TENEUR EN SOUFRE
35 146	29 677	26 024	20 609	11 296	11 247	2 657	4 314	HAZOUT LÉGER(NOS 2 & 3)
40 133	54 016	46 022	44 569	61 048	60 036	52 932	51 967	HAZOUT LOURD(NOS 4,5 & 6)
X	X	X	X	X	X	X	X	FAIBLE TENEUR EN SOUFRE
3 086	4 430	9 647	12 368R	21 721R	27 179	29 399	28 427	ASPHALTE
10 500	4 700	4 800	10 500		5 300	3 700	12 500	COKE
7 452	8 202	9 120	7 810	9 240	8 996	8 645	10 155	HUILES & GRAISSES LUBRIF.
								GAZ DE DISTILLATION
214	985	268	269	14 724	2 479	837	4 430	AUTRES PRODUITS
<b>762 489</b>	<b>749 863</b>	<b>802 435</b>	<b>745 215R</b>	<b>847 239R</b>	<b>901 812</b>	<b>915 693</b>	<b>877 413</b>	<b>TOTAL, TOUS LES PRODUITS</b>

TABLE 2. DOMESTIC SALES OF REFINED PETROLEUM PRODUCTS BY PROVINCE, JULY 1995

SALES IN CUBIC METRES	CUM. 1994	CUM. 1995	YEAR 1994	AUG. 1994	SEP. 1994	OCT. 1994	NOV. 1994	DEC. 1994
	CUM. 1994	CUM. 1995	ANN. 1994	AOOT 1994	SEP. 1994	OCT. 1994	NOV. 1994	DÉC. 1994
<b>YUKON</b>								
PROPANE & PROPANE MIXES								
BUTANE & BUTANE MIXES								
PETRO-CHEM FEEDSTOCKS								
NAPHTHA SPECIALTIES	13	13	26	2	3	3	3	2
AVIATION GASOLINE	1 787	2 155	3 147	658	336	157	148	81
MOTOR GASOLINE	32 933	33 299	53 468	8 051	4 782	2 968	2 756	1 978
PREMIUM	2 346	2 682	3 824	595	344	184	192	163
MID GRADE	1 747	1 398	2 888	467	215	149	182	128
REGULAR NO-LEAD	28 840	29 219	46 756	6 989	4 223	2 635	2 382	1 687
REGULAR LEADED								
RETAIL SALES OF MOGAS	29 790	29 942	47 127	7 114	4 226	2 311	2 146	1 540
AV-TURBO FUEL KERO TYPE								
AV-TURBO FUEL NAPH TYPE	2 947	3 671	5 379	757	578	361	357	379
STOVE OIL KEROSENE								
DIESEL FUEL OIL	27 277	29 084	49 482	6 881	5 666	3 458	3 756	2 444
LOW SULFUR	X	X	X	X	X	X	X	X
LIGHT FUEL OIL (NOS. 2 & 3)	15 474	14 905	25 423	579	1 375	1 719	2 666	3 610
HEAVY FUEL OIL (NOS. 4,5 & 6)	360	379	360					
LOW SULFUR	X	X	X	X	X	X	X	X
ASPHALT	3 382	5 162	5 618	2 199	37			
COKE								
LUBE OILS & GREASE	378	830	649	72	65	33	65	36
STILL GAS								
OTHER PRODUCTS								
<b>TOTAL, ALL PRODUCTS</b>	<b>85 958</b>	<b>92 615</b>	<b>167 304</b>	<b>19 266</b>	<b>13 202</b>	<b>9 142</b>	<b>10 344</b>	<b>9 392</b>
<b>NORTHWEST TERRITORIES</b>								
PROPANE & PROPANE MIXES								
	290	522	434			144		
BUTANE & BUTANE MIXES								
PETRO-CHEM FEEDSTOCKS								
NAPHTHA SPECIALTIES	73	50	118	9	8	11	9	8
AVIATION GASOLINE	5 638	3 843	9 239	1 579	648	313	755	306
MOTOR GASOLINE	32 925	22 038	53 282	6 431	4 835	3 643	2 579	2 869
PREMIUM	3 715	3 107	6 295	562	489	600	444	485
MID GRADE	9 857	6 499	16 331	3 901	888	498	483	704
REGULAR NO-LEAD	19 353	12 432	30 656	1 968	3 458	2 545	1 652	1 680
REGULAR LEADED								
RETAIL SALES OF MOGAS	16 556	13 090	27 041	2 925	2 199	2 148	1 521	1 692
AV-TURBO FUEL KERO TYPE								
AV-TURBO FUEL NAPH TYPE	31 215	29 043	48 330	4 325	4 520	2 503	3 360	2 407
STOVE OIL KEROSENE								
DIESEL FUEL OIL	26 588	22 270	46 646	5 906	4 857	4 134	2 997	2 164
LOW SULFUR	29 135	32 036	58 723	14 024	6 494	2 916	2 774	3 380
LIGHT FUEL OIL (NOS. 2 & 3)	101 216	101 493	148 759	10 833	13 304	9 632	6 406	7 368
LOW SULFUR	X	X	X	X	X	X	X	X
HEAVY FUEL OIL (NOS. 4,5 & 6)	74 520	58 710	118 820	3 911	24 110	5 328	4 784	6 167
LOW SULFUR	X	X	X	X	X	X	X	X
ASPHALT			138	76	62			
COKE								
LUBE OILS & GREASE	1 326	1 010	2 110	223	127	197	119	118
STILL GAS								
OTHER PRODUCTS								
<b>TOTAL, ALL PRODUCTS</b>	<b>334 987</b>	<b>294 092</b>	<b>555 079</b>	<b>52 502</b>	<b>65 829</b>	<b>35 291</b>	<b>32 674</b>	<b>33 796</b>

TABLEAU 2. VENTES INTÉRIEURES DE PRODUITS PÉTROLIERS RAFFINÉS PAR PROVINCE, JUILLET 1995

JAN. 1995	FEB. 1995	MAR. 1995	APR. 1995	MAY 1995	JUNE 1995	JULY 1995	JULY 1994	
JAN. 1995	FÉV. 1995	MARS 1995	AVR. 1995	MAI 1995	JUIN 1995	JUI. 1995	JUI. 1994	VENTES EN MÈTRES CUBES
								YUKON
								PROPANE & MÉL DE PROPANE
								BUTANE & MÉL DE BUTANE
								CHARGES PÉTROCHIMIQUES
								PROD SPÉCIAUX BASE/NAPHT
								ESSENCE D'AVIATION
								ESSENCE POUR MOTEURS
								SUPER
								INTERMÉDIAIRE
								ORDINAIRE SANS PLOMB
								ORDINAIRE AVEC PLOMB
								VENTES NETTES AU DÉTAIL
								CARBURÉACTEUR-TYPE KÉRO
								CARBURÉACTEUR-TYPE NAPHT
								MAZOUT POUR POÊLES
								CARBURANT DIESEL
								FAIBLE TENEUR EN SOUFRE
								MAZOUT LÉGER(NOS 2 & 3)
								MAZOUT LOURD(NOS 4,5 & 6)
								FAIBLE TENEUR EN SOUFRE
								ASPHALTE
								COKE
								HUILES & GRAISSES LUBRIF.
								GAZ DE DISTILLATION
								AUTRES PRODUITS
								TOTAL, TOUS LES PRODUITS
								TERRS. DU NORD-OUEST
								PROPANE & MÉL DE PROPANE
								BUTANE & MÉL DE BUTANE
								CHARGES PÉTROCHIMIQUES
								PROD SPÉCIAUX BASE/NAPHT
								ESSENCE D'AVIATION
								ESSENCE POUR MOTEURS
								SUPER
								INTERMÉDIAIRE
								ORDINAIRE SANS PLOMB
								ORDINAIRE AVEC PLOMB
								VENTES NETTES AU DÉTAIL
								CARBURÉACTEUR-TYPE KÉRO
								CARBURÉACTEUR-TYPE NAPHT
								MAZOUT POUR POÊLES
								CARBURANT DIESEL
								FAIBLE TENEUR EN SOUFRE
								MAZOUT LÉGER(NOS 2 & 3)
								MAZOUT LOURD(NOS 4,5 & 6)
								FAIBLE TENEUR EN SOUFRE
								ASPHALTE
								COKE
								HUILES & GRAISSES LUBRIF.
								GAZ DE DISTILLATION
								AUTRES PRODUITS
								TOTAL, TOUS LES PRODUITS

TABLE 2. DOMESTIC SALES OF REFINED PETROLUUM PRODUCTS BY PROVINCE, JULY 1995

SALES IN CUBIC METRES	CUM. 1994	CUM. 1995	YEAR 1994	AUG. 1994	SEP. 1994	OCT. 1994	NOV. 1994	DEC. 1994
	CUM. 1994	CUM. 1995	ANN. 1994	AOOT 1994	SEP. 1994	OCT. 1994	NOV. 1994	DÉC. 1994
<b>CANADA</b>								
PROPANE & PROPANE MIXES	749 400	792 520	1 304 681	106 282	121 131	107 169	102 548	118 151
BUTANE & BUTANE MIXES	460 115	502 505	769 211	102 880	81 690	31 077	49 174	44 275
PETRO-CHEM FEEDSTOCKS	2 125 307	2 675 219	3 663 992	396 673	155 298	279 021	332 118	375 575
NAPHTHA SPECIALTIES	91 912	74 297	156 889	12 506	23 227	10 224	10 279	8 741
AVIATION GASOLINE	64 095	76 098	110 504	16 806	10 957	7 395	6 380	4 871
MOTOR GASOLINE	20 035 082	20 105 422	34 986 991	3 295 880	3 048 005	2 900 992	2 825 939	2 881 093
PREMIUM	3 367 322	3 045 826	5 730 318	513 206	482 318	463 814	441 238	462 420
MID GRADE	1 258 685	1 150 710	2 176 474	230 265	180 486	170 563	164 217	172 258
REGULAR NO-LEAD	15 405 317	15 904 957	27 070 962	2 551 380	2 385 203	2 266 321	2 220 427	2 246 314
REGULAR LEADED	5 758	3 929	9 237	1 029	1 998	294	57	101
RETAIL SALES OF MOGAS	18 036 820	18 112 039	31 404 326	2 947 797	2 728 198	2 590 682	2 525 435	2 575 394
AV-TURBO FUEL KERO TYPE	2 348 066	2 521 838	4 112 292	391 316	362 402	344 302	313 698	352 508
AV-TURBO FUEL NAPH TYPE	350 500	336 552	584 323	66 190	57 194	39 696	40 545	30 198
STOVE OIL KEROSENE	282 176	270 612	537 847	27 237	39 857	60 133	60 897	67 547
DIESEL FUEL OIL	10 077 082	10 635 993	18 268 134	1 745 349	1 709 986	1 648 225	1 605 083	1 482 409
LOW SULFUR	X	X	X	X	X	X	X	X
LIGHT FUEL OIL(NOS. 2 & 3)	3 752 351	3 269 507	5 780 428	165 505	304 524	365 087	481 323	711 638
HEAVY FUEL OIL(NOS. 4,5 & 6)	3 862 793	3 588 607	6 699 480	444 548	486 869	568 485	638 025	698 760
LOW SULFUR	X	X	X	X	X	X	X	X
ASPHALT	1 304 189	1 383 557	2 828 374	482 614	422 570	360 346	169 948	88 707
COKE	668 741	710 691	1 332 556	130 417	116 642	171 794	162 388	82 574
LUBE OILS & GREASE	566 547	595 929	991 650	87 138	90 936	82 222	83 658	81 149
STILL GAS	7 537	9 140	12 089	991		938	1 272	1 351
OTHER PRODUCTS	422 078	409 935	722 308	77 771	51 084	52 948	49 075	69 352
<b>TOTAL, ALL PRODUCTS</b>	<b>47 167 971</b>	<b>47 958 422</b>	<b>82 861 749</b>	<b>7 550 103</b>	<b>7 082 372</b>	<b>7 030 054</b>	<b>6 932 350</b>	<b>7 098 899</b>



TABLEAU 2. VENTES INTÉRIEURES DE PRODUITS PÉTROLIERS RAFFINÉS PAR PROVINCE, JUILLET 1995

JAN. 1995	FEB. 1995	MAR. 1995	APR. 1995	MAY 1995	JUNE 1995	JULY 1995	JULY 1994	VENTES EN MÈTRES CUBES
JAN. 1995	FÉV. 1995	MARS 1995	AVR. 1995	MAI 1995	JUIN 1995	JUI. 1995	JUI. 1994	CANADA
107 558	124 555	130 032	102 733	99 179	114 312	114 151	112 095	PROPANE & MÉL DE PROPANE
46 245	37 033	67 687	80 157	93 677	90 860	86 846	95 422	BUTANE & MÉL DE BUTANE
390 835	354 055	420 243	396 215	365 692	376 074	372 105	336 905	CHARGES PÉTROCHIMIQUES
10 167	9 410	14 215	9 381	10 679	10 681	9 764	12 254	PROD SPÉCIAUX BASE/NAPHT
4 494	4 978	7 077	6 912	15 214	19 865	17 558	15 417	ESSENCE D'AVIATION
2 657 633	2 665 480	2 806 530	2 622 064	3 077 519	3 121 525	3 154 671	3 250 970	ESSENCE POUR MOTEURS
424 455	433 092	429 533	388 455	444 969	457 089	468 233	541 399	SUPER
157 014	156 432	162 020	148 099	175 444	163 584	188 117	198 755	INTERMÉDIAIRE
2 076 150	2 075 408	2 214 477	2 085 134	2 456 415	2 499 952	2 497 421	2 510 587	ORDINAIRE SANS PLOMB
14	548	500	376	691	900	900	309	ORDINAIRE AVEC PLOMB
2 387 820	2 394 220	2 525 694	2 372 743	2 782 522	2 827 028	2 822 012	2 907 473	VENTES NETTES AU DÉTAIL
340 678	315 953	331 176	331 642	363 826	408 914	429 649	411 450	CARBURÉACTEUR-TYPE KÉRO
37 628	37 723	43 804	39 120	69 172	58 060	51 045	50 829	CARBURÉACTEUR-TYPE NAPHT
64 405	70 660	46 848	28 640	14 441	15 477	30 141	26 462	MAZOUT POUR POÊLES
1 382 417	1 416 861	1 474 805	1 318 954R	1 771 006R	1 662 651R	1 609 299	1 513 995	CARBURANT DIESEL
X	X	X	X	X	X	X	X	FAIBLE TENEUR EN SOUFRE
711 395	834 473	657 550	441 501R	300 506R	182 473R	141 609	137 253	MAZOUT LÉGER(NOS 2 & 3)
626 410	596 021	557 329	506 849	447 886	429 327R	424 785	470 706	MAZOUT LOURD(NOS 4,5 & 6)
X	X	X	X	X	X	X	X	FAIBLE TENEUR EN SOUFRE
76 994	74 626	116 897R	91 054R	234 458R	367 358R	422 170	406 815	ASPHALTE
76 822	54 252	111 809	130 814	117 412	95 986	123 596	124 106	COKE
76 645	72 629	90 641	85 544	95 737	86 582R	88 151	80 732	HUILES & GRAISSES LUBRIF.
1 347	1 260	1 356	1 272	1 337	1 269	1 299	894	GAZ DE DISTILLATION
51 696	59 543	51 356	28 975	61 358	87 019	69 988	58 812	AUTRES PRODUITS
6 663 369	6 729 512	6 929 355R	6 221 827R	7 139 099R	7 128 433R	7 146 827	7 104 317	TOTAL, TOUS LES PRODUITS

# Are you getting your information on the Canadian economy "first-hand"?

Chances are, you spend hours reading several newspapers and a handful of magazines trying to get the whole economic picture – only to spend even more time weeding out fiction from fact! Wouldn't it be a great deal more convenient (and much more effective) to go straight to the source?

Join the thousands of successful Canadian decision-makers who turn to Statistic Canada's *Canadian Economic Observer* for their monthly briefing. Loaded with first-hand information, collectively published nowhere else, CEO is a quick, concise and panoramic overview of the Canadian economy. Its reliability and completeness are without equal.

## A single source

Consultations with our many readers – financial analysts, planners, economists and business leaders – have contributed to CEO's present, widely-acclaimed, two-part format. The **Analysis Section** includes thought-provoking commentary on current economic conditions, issues, trends and developments. The **Statistical Summary** contains the complete range of hard numbers on critical economic indicators: markets, prices, trade, demographics, unemployment and more.

More practical, straightforward and user-friendly than ever before, the *Canadian Economic Observer* gives you more than 150 pages of in-depth information in one indispensable source.

## Why purchase CEO?

As a subscriber, you'll be directly connected to Statistics Canada's economic analysts – names and phone numbers are listed with articles and features. You'll also receive a copy of CEO's annual **Historical Statistical Supplement** – at no additional cost.

So why wait for others to publish Statistics Canada's data second-hand when you can have it straight from the source? Order your subscription to the *Canadian Economic Observer* today.

---

The *Canadian Economic Observer* (catalogue no. 10-2300XPB) is \$220 annually in Canada, US\$260 in the United States and US\$310 in other countries. Highlights of the *Canadian Composite Leading Indicator* (catalogue no. 11F0008XFE) are available by fax – the same day of release – for \$70 annually in Canada and US\$70 in the United States.

To order, write to: Statistics Canada, Marketing Division, Sales and Service, 120 Parkdale Avenue, Ottawa, Ontario, K1A 0T6 or contact the nearest Statistics Canada Reference Centre listed in this publication. If more convenient, fax your order to 1-613-951-1584 or call toll-free 1-800-267-6677 and use your VISA or MasterCard.

# Recevez-vous directement vos informations sur l'économie canadienne?

Il est probable que vous passez des heures à lire plusieurs journaux et un paquet de revues pour essayer d'avoir une vue complète de la situation économique, et ensuite passer encore plus de temps à séparer le réel de ce qui ne l'est pas. Ne serait-il pas plus pratique (et beaucoup plus efficace) de remonter directement à la source?

Joignez-vous aux milliers de décideurs canadiens gagnants qui lisent *L'Observateur économique canadien* pour leur séance de rapport mensuelle. Rempli de renseignements disponibles nulle part ailleurs, L'OEC permet d'avoir une vue générale rapide et concise de l'économie canadienne. Il est inégalé par sa fiabilité et son exhaustivité.

## Une seule source

Les consultations que nous avons eues avec nos nombreux lecteurs, des analystes financiers, des planificateurs, des économistes et des chefs d'entreprise, nous ont permis de présenter L'OEC dans son format actuel en deux parties, qui a été bien accueilli. La section de l'analyse contient des commentaires qui donnent à réfléchir sur la conjoncture économique, ses problèmes, ses tendances et ses développements. L'aperçu statistique contient l'ensemble complet des chiffres réels pour les indicateurs économiques essentiels : les marchés, les prix, le commerce, la démographie, le chômage, et bien d'autres encore.

Plus pratique, plus simple, plus facile à utiliser qu'auparavant, *L'Observateur économique canadien* vous offre plus de 150 pages de renseignements poussés sous une seule couverture.

## Pourquoi acheter L'OEC?

En tant qu'abonné à L'OEC, vous êtes directement relié aux analystes économiques de Statistique Canada : des noms et des numéros de téléphone sont cités dans les articles et les rubriques. Vous recevrez également un exemplaire du **Supplément statistique historique annuel à titre gracieux**.

Pourquoi devez-vous donc attendre que d'autres publient les données de Statistique Canada qu'ils ont reprises alors que vous pouvez les obtenir directement à la source? Abonnez-vous à *L'Observateur économique canadien* dès aujourd'hui.

---

Le prix de l'abonnement annuel à *L'Observateur économique canadien* (n° 10-2300XPB au catalogue) est de 220 \$ au Canada, de 260 \$ US aux États-Unis et de 310 \$ US dans les autres pays. Les faits saillants de l'*Indicateur composite avancé* (n° 11F0008XFF au catalogue) sont offerts par télécopieur – le jour même de leur parution – pour 70 \$ par année au Canada et 70 \$ US aux États-Unis.

Pour commander, écrivez à : Statistique Canada, Division du marketing, Vente et service, 120, av. Parkdale, Ottawa (Ontario) K1A 0T6, ou adressez-vous au Centre de consultation de Statistique Canada le plus proche de chez vous et dont la liste figure dans cette publication. Si vous le préférez, vous pouvez envoyer votre commande par télécopieur au 1-613-951-1584, ou téléphoner sans frais au 1-800-267-6677 et utiliser votre carte VISA ou MasterCard.



# ORDER FORM

Statistics Canada

**MAIL TO:**

**PHONE:**

**FAX TO:**

**METHOD OF PAYMENT:**

(Check only one)

Statistics Canada  
Operations and Integration  
Circulation Management  
120 Parkdale Avenue  
Ottawa, Ontario  
Canada K1A 0T6

Charge to VISA or MasterCard. Outside Canada and the U.S. call (813) 951-7277. Please do not send confirmation.

VISA, MasterCard and Purchase Orders only. Please do not send confirmation. A fax will be treated as an original order.

Please charge my:  VISA  MasterCard

Card Number

Signature  Expiry Date

(Please print)

INTERNET: [order@statcan.ca](mailto:order@statcan.ca)

Payment enclosed \$

Please make cheque or money order payable to the Receiver General for Canada - Publications.

Purchase Order Number

(Please enclose)

Authorized Signature \_\_\_\_\_

Company \_\_\_\_\_

Department \_\_\_\_\_

Attention \_\_\_\_\_ Title \_\_\_\_\_

Address \_\_\_\_\_

City \_\_\_\_\_ Province \_\_\_\_\_

Postal Code \_\_\_\_\_ Phone \_\_\_\_\_ Fax \_\_\_\_\_

Please ensure that all information is completed.

Catalogue Number	Title	Date of issue or Indicate an "S" for subscriptions	Annual Subscription or Book Price			Quantity	Total \$
			Canada \$	United States US\$	Other Countries US\$		

- ▶ Note: Catalogue prices for U.S. and other countries are shown in US dollars.
- ▶ GST Registration # R121491807
- ▶ Cheque or money order should be made payable to the Receiver General for Canada - Publications.

<b>SUBTOTAL</b>	
<b>DISCOUNT</b> (if applicable)	
<b>GST (7%) and applicable PST</b> (Canadian clients only)	
<b>GRAND TOTAL</b>	

▶ Canadian clients pay in Canadian funds and add 7% GST and applicable PST. Foreign clients pay total amount in US funds drawn on a US bank. Prices for US and foreign clients are shown in US dollars.

**PF 093238**

## THANK YOU FOR YOUR ORDER!



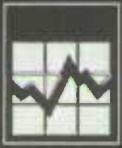

# BONNE COMMANDE

Statistique Canada



### ENVOYER À :

Statistique Canada  
Opérations et intégration  
Direction de la circulation  
120, avenue Parkdale  
Ottawa (Ontario)  
Canada K1A 0T6

(Veuillez écrire en caractères d'imprimerie.)

### COMPOSEZ :

1-800-267-6677

Faites débitez votre compte VISA ou MasterCard. De l'extérieur du Canada et des États-Unis, composez le (613) 951-7277. Veuillez ne pas envoyer de confirmation.

INTERNET: order@statcan.ca

### TÉLÉCOPIEZ AU :

(613) 951-1584

VISA, MasterCard et bon de commande seulement. Veuillez ne pas envoyer de confirmation. Le bon télécopié tient lieu de commande originale.

### MODALITÉS DE PAIEMENT :

(Cochez une seule case)

Veuillez débitez mon compte  VISA  MasterCard

N° de carte

Signature Date d'expiration

Paiement inclus \$

Je parviens à votre chèque ou mandat-poste à l'ordre du Receveur général du Canada - Publications.

Compagnie

Service

À l'attention de

Adresse

Ville ( )

Code postal Téléphone

Veuillez vous assurer

### DATE DUE

N° de commande (ordre le bon)

de la personne autorisée

Numéro au catalogue

abonnement annuel ou prix de la publication

États-Unis \$ US, Autres pays \$ US, Quantité, Total \$

Veuillez noter que les prix sont donnés en dollars américains.

TPS N° R121491807

Le chèque ou mandat-poste doit être établi à l'ordre du Receveur général du Canada - Publications.

Les clients canadiens paient en dollars canadiens et ajoutent la TPS de 7 % et la TVP en vigueur. Les clients à l'étranger paient le montant total en dollars US tirés sur une banque américaine.

TOTAL	
RÉDUCTION (s'il y a lieu)	
TPS (7 %) et la TVP en vigueur. (Clients canadiens seulement)	
TOTAL GÉNÉRAL	

PF 093238

## MERCI DE VOTRE COMMANDE!



Statistique Canada Statistics Canada

Canada

*Don't let the changing world  
take you by surprise!*

*Ne soyez pas dépassé  
par les événements!*



**An aging population. Lone-parent families. A diverse labour force. Do you know how today's social changes will affect your future ... your organization ... and your family?**

**Keep pace with the dramatic shifts in Canada's evolving social fabric with Statistic Canada's best-selling quarterly, *Canadian Social Trends*. With vast and varied reports on major changes in key social issues and trends, this periodical incorporates findings from over 50 national surveys.**

**Written by some of Canada's leading-edge social analysts, *Canadian Social Trends* combines painstaking research with dynamic prose on topics like ethnic diversity, low-income families, time-crunch stress, violent crime and much more — all in a colourful, easy-to-read, magazine format.**

***A lasting record of changing times!***

**Join the thousands of business and policy analysts, social-science professionals, and academics who trust *Canadian Social Trends* to demystify the causes and consequences of change in Canadian society. Don't miss a single issue — subscribe today.**

***Canadian Social Trends* (catalogue number 11-0080XPE) is \$34 annually in Canada, US\$41 in the United States and US\$48 in other countries.**

**Le vieillissement de la population. Les familles monoparentales. La diversification de la population active. Savez-vous comment les changements sociaux d'aujourd'hui vont se répercuter sur votre avenir, votre organisation, votre famille?**

**Suivez l'évolution spectaculaire de la société canadienne grâce à *Tendances sociales canadiennes*, une publication trimestrielle de Statistique Canada. Avec des articles vastes et variés sur les principaux changements caractérisant les questions et les tendances sociales principales, cette publication intègre les résultats de plus de 50 enquêtes nationales.**

**Certains des analystes sociaux les plus reconnus du Canada rédigent des articles dans *Tendances sociales canadiennes*. Ils présentent les résultats de recherches minutieuses dans un style attrayant pour des sujets tels que la diversité ethnique, les familles à faible revenu, le stress dû au manque de temps, le crime et bien d'autres encore dans une revue haute en couleur et de lecture aisée.**

***Un dossier permanent d'une époque en évolution!***

**Des milliers d'analystes des entreprises et des politiques, de professionnels des sciences sociales et d'universitaires lisent *Tendances sociales canadiennes* pour identifier les causes et les conséquences de l'évolution de la société canadienne. Ne manquez pas un numéro, abonnez-vous dès aujourd'hui.**

**L'abonnement annuel à *Tendances sociales canadiennes* (n° 11-0080XPF au catalogue) coûte 34 \$ au Canada, 41 \$ US aux États-Unis et 48 \$ US dans les autres pays.**



To order, write to Statistics Canada, Marketing Division, Sales and Service, 120 Parkdale Ave., Ottawa, Ontario, K1A 0T6 or contact the nearest Statistics Canada Reference Centre listed in this publication.

If more convenient, fax your order to 1-613-951-1584 or call toll-free 1-800-267-6677 and use your VISA or MasterCard.

Pour passer votre commande, écrivez à Statistique Canada, Division du marketing, Vente et service, 120, av. Parkdale, Ottawa (Ontario) K1A 0T6, ou adressez-vous au centre de services-conseils de Statistique Canada le plus proche de chez vous et dont la liste figure dans cette publication.

Vous pouvez aussi envoyer votre commande par télécopieur, au 1-613-951-1584, ou téléphoner sans frais au 1-800-267-6677 et donner votre numéro de carte VISA ou MasterCard.

- ✓ **Identify Emerging Trends**
- ✓ **Define New Markets**
- ✓ **Pinpoint Profit Opportunities**

- ✓ **Dégagez les nouvelles tendances**
- ✓ **Définissez les nouveaux marchés**
- ✓ **Déterminez les possibilités de profit**

**T**o safeguard your place in tomorrow's marketplace, you have to be able to anticipate trends today. To do that, you're going to need some insight into the purchasing trends in the Canadian marketplace.

With a complete profile of Canadian consumers, plus an in-depth analysis of Canadian industries, the **Market Research Handbook** gives you the most thorough coverage of purchasing trends. This valued bestseller can lead you to new markets by giving you details on:

- ▶ how much money Canadians are earning and what they're spending on cars, rent, home entertainment and household appliances;
  - ▶ the level of sales in retail chain and department stores;
  - ▶ what goods are being traded between Canada, U.S., and other countries;
  - ▶ census data such as: age/sex, schooling, households, unemployment, interprovincial and international migration
- ...and much, much more!

With over 600 pages, the **Handbook** includes more than 200 statistical tables that give you instant access to provincial and national market data. Featured are important economic indicators such as the **Gross Domestic Product**, **Labour Force Productivity**, **Private and Public Investment** and the **Consumer Price Index**.

Order your copy of the **Market Research Handbook** (Catalogue #63-2240XPB) today for only \$110 in Canada plus \$7.70 GST, US\$132 in the United States, and US\$154 in other countries.

**CALL TOLL-FREE 1-800-267-6677 OR FAX (613)951-1584** and use your VISA or MasterCard. **OR MAIL** your order to: Statistics Canada, Marketing Division, Sales and Service, 120 Parkdale Avenue, Ottawa, Ontario, K1A 0T6, or contact the nearest Statistics Canada Regional Office listed in this publication.



**P**our maintenir votre place sur le marché de demain, vous devez être en mesure de prévoir les tendances aujourd'hui. Pour ce faire, vous devrez comprendre les habitudes d'achat sur le marché canadien.

Renfermant un profil complet des consommateurs canadiens ainsi qu'une analyse approfondie des industries canadiennes, le **Recueil statistique des études de marché** brosse un tableau exhaustif des habitudes d'achat. Ce précieux best-seller peut vous faire découvrir de nouveaux marchés en vous fournissant les détails suivants :

- ▶ les revenus des Canadiens et leurs dépenses pour la voiture, le loyer, les appareils de divertissement et les appareils ménagers;
  - ▶ le niveau des ventes dans les magasins de détail à succursales et les grands magasins;
  - ▶ les biens échangés entre le Canada, les É.-U. et d'autres pays;
  - ▶ les données du recensement telles que l'âge, le sexe, le niveau de scolarité, les ménages, le chômage, la migration interprovinciale et internationale
- ...et bien plus encore!

Le **Recueil**, contenant plus de 600 pages et au delà de 200 tableaux statistiques, vous permettra d'accéder instantanément aux données provinciales et nationales sur le marché. Il traite d'indicateurs économiques importants tels que le **produit intérieur brut**, la **productivité de la population active**, les **investissements privés et publics** et l'**Indice des prix à la consommation**.

Procurez-vous votre exemplaire du **Recueil statistique des études de marché** (n° 63-2240XPB au catalogue) dès aujourd'hui pour seulement 110 \$ au Canada plus 7,70 \$ de TPS, 132 \$ US aux États-Unis et 154 \$ US dans les autres pays. Commandez votre exemplaire **PAR TÉLÉPHONE EN COMPOSANT SANS FRAIS** le 1-800-267-6677 **OU PAR TÉLÉCOPIEUR** au (613) 951-1584 et utilisez votre carte VISA ou MasterCard, **OU PAR LA POSTE** à l'adresse suivante : Statistique Canada, Division du marketing, Vente et service, 120, av. Parkdale, Ottawa (Ontario) K1A 0T6, ou communiquez avec le bureau régional de Statistique Canada le plus près dont la liste figure dans la présente publication.