

3



Catalogue 45-004 Monthly

Refined Petroleum Products

August 1995

Catalogue 45-004 Mensuel

Produits pétroliers raffinés

Août 1995

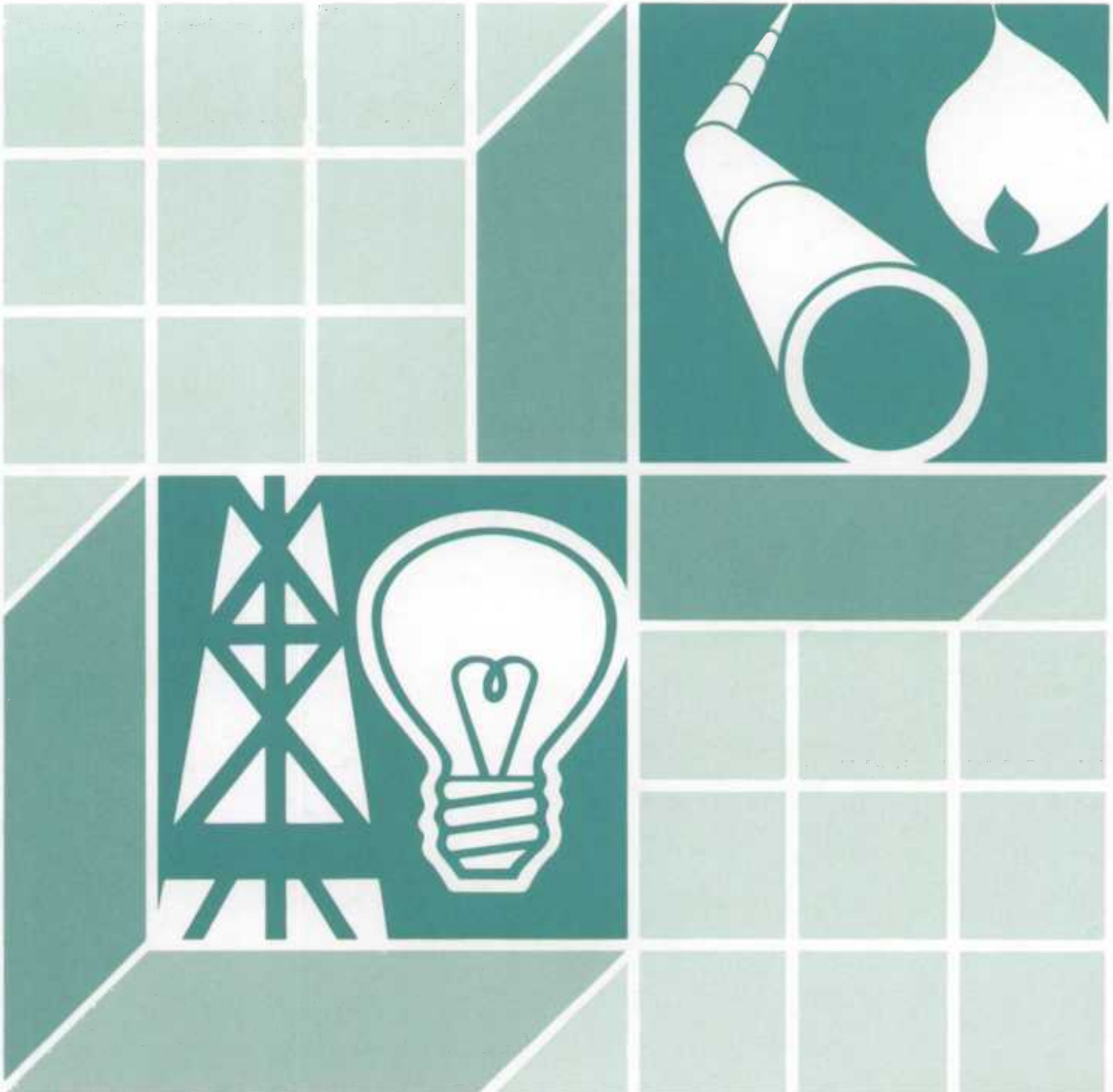
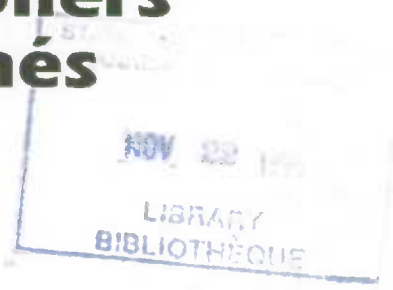

Statistics Statistique
Canada Canada

Canada

Data in Many Forms...

Statistics Canada disseminates data in a variety of forms. In addition to publications, both standard and special tabulations are offered. Data are available on CD, diskette, computer print-outs, microfiche and microfilm, and magnetic tapes. Maps and other geographic reference materials are available for some types of data. Direct online access to aggregated information is possible through CANSIM, Statistics Canada's machine-readable database and retrieval system.

How to Obtain More Information

Inquiries about this publication and related statistics or services should be directed to:

Energy Section,
Industry Division,

Statistics Canada, Ottawa, K1A 0T6 Telephone:
(1-613-951-9823) or to the Statistics Canada
reference centre in:

Halifax	(1-902-426-5331)	Regina	(1-306-780-5405)
Montreal	(1-514-283-5725)	Edmonton	(1-403-495-3027)
Ottawa	(1-613-951-8116)	Calgary	(1-403-292-6717)
Toronto	(1-416-973-6586)	Vancouver	(1-604-666-3691)
Winnipeg	(1-204-983-4020)		

Toll-free access is provided in all provinces and territories, **for users who reside outside the local dialing area** of any of the regional reference centres.

National Enquiries Line	1-800-263-1136
National Telecommunications Device for the Hearing Impaired	1-800-363-7629
National Toll-free Order-only Line (Canada and United States)	1-800-267-6677

How to Order Publications

This and other Statistics Canada publications may be purchased from local authorized agents and other community bookstores, through the local Statistics Canada offices, or by mail order to Marketing Division, Sales and Service, Statistics Canada, Ottawa, K1A 0T6.

(1-613-951-7277)
Facsimile Number (1-613-951-1584)
Toronto Credit Card Only (1-416-973-8018)

Standards of Service to the Public

To maintain quality service to the public, Statistics Canada follows established standards covering statistical products and services, delivery of statistical information, cost-recovered services and service to respondents. To obtain a copy of these service standards, please contact your nearest Statistics Canada Regional Reference Centre.

Des données sous plusieurs formes...

Statistique Canada diffuse les données sous formes diverses. Outre les publications, des totalisations habituelles et spéciales sont offertes. Les données sont disponibles sur disque compact, disquette, imprimés d'ordinateur, microfiches et microfilms et bandes magnétiques. Des cartes et d'autres documents de référence géographiques sont disponibles pour certaines sortes de données. L'accès direct à des données agrégées est possible par le truchement de CANSIM, la base de données ordiolinguistique et le système d'extraction de Statistique Canada.

Comment obtenir d'autres renseignements

Toutes demandes de renseignements au sujet de cette publication ou de statistiques et services connexes doivent être adressées à:

Section de l'énergie,
Division de l'industrie,

Statistique Canada, Ottawa, K1A 0T6 téléphone:
(1-613-951-9823) ou au centre de consultation de
Statistique Canada à:

Halifax	(1-902-426-5331)	Regina	(1-306-780-5405)
Montréal	(1-514-283-5725)	Edmonton	(1-403-495-3027)
Ottawa	(1-613-951-8116)	Calgary	(1-403-292-6717)
Toronto	(1-416-973-6586)	Vancouver	(1-604-666-3691)
Winnipeg	(1-204-983-4020)		

Un service d'appel interurbain sans frais est offert, dans toutes les provinces et dans les territoires, **aux utilisateurs qui habitent à l'extérieur des zones de communication locale** des centres régionaux de consultation.

Service national de renseignements	1-800-263-1136
Service national d'appareils de télécommunications pour les malentendants	1-800-363-7629
Service national du numéro sans frais pour commander seulement (Canada et États-Unis)	1-800-267-6677

Comment commander les publications

On peut se procurer cette publication et les autres publications de Statistique Canada auprès des agents autorisés et des autres librairies locales, par l'entremise des bureaux locaux de Statistique Canada, ou en écrivant à la Division du marketing, Ventes et Service, Statistique Canada, Ottawa, K1A 0T6.

(1-613-951-7277)
Numéro du télécopieur (1-613-951-1584)
Toronto Carte de crédit seulement (1-416-973-8018)

Normes de service au public

Afin de maintenir la qualité du service au public, Statistique Canada observe des normes établies en matière de produits et de services statistiques, de diffusion d'information statistique, de services à recouvrement des coûts et de services aux répondants. Pour obtenir une copie de ces normes de service, veuillez communiquer avec le Centre de consultation régional de Statistique Canada le plus près de chez vous.



Statistics Canada

Industry Division
Energy Section

Refined Petroleum Products

SIC 3611
5111

August 1995

Statistique Canada

Division de l'industrie
Section de l'énergie

Produits pétroliers raffinés

CTI 3611
5111

Août 1995

Published by authority of the Minister
responsible for Statistics Canada

© Minister of Industry, 1995

All rights reserved. No part of this publication may be reproduced, stored in a retrieval system or transmitted in any form or by any means, electronic, mechanical, photocopying, recording or otherwise without prior written permission from Licence Services, Marketing Division, Statistics Canada, Ottawa, Ontario, Canada K1A 0T6.

November 1995

Price: Canada: \$20.00 per issue,
\$200.00 annually

United States: US\$24.00 per issue,
US\$240.00 annually

Other Countries: US\$28.00 per issue,
US\$280.00 annually

Catalogue 45-004, Vol. 50, No. 8

ISSN 0380-8629

Ottawa

Note of Appreciation

Canada owes the success of its statistical system to a long-standing cooperation involving Statistics Canada, the citizens of Canada, its businesses, governments and other institutions. Accurate and timely statistical information could not be produced without their continued cooperation and goodwill.

Publication autorisée par le ministre
responsable de Statistique Canada

© Ministre de l'Industrie, 1995

Tous droits réservés. Il est interdit de reproduire ou de transmettre le contenu de la présente publication, sous quelque forme ou par quelque moyen que ce soit, enregistrement sur support magnétique, reproduction électronique, mécanique, photographique, ou autre, ou de l'emmagasiner dans un système de recouvrement sans l'autorisation écrite préalable des Services de concession des droits de licence, Division du marketing, Statistique Canada, Ottawa, Ontario, Canada K1A 0T6.

Novembre 1995

Prix : Canada : 20,00 \$ l'exemplaire,
200 \$ par année

États-Unis : 24,00 \$ US l'exemplaire,
240 \$ US par année

Autres pays : 28,00 \$ US l'exemplaire,
280 \$ US par année

Catalogue 45-004, vol. 50, no. 8

ISSN 0380-8629

Ottawa

Note de reconnaissance

Le succès du système statistique du Canada repose sur un partenariat bien établi entre Statistique Canada et la population, les entreprises, les administrations canadiennes et les autres organismes. Sans cette collaboration et cette bonne volonté, il serait impossible de produire des statistiques précises et actuelles.

Symbols

The following standard symbols are used in Statistics Canada publications:

- .. figures not available.
- ... figures not appropriate or not applicable.
- nil or zero.
- amount too small to be expressed.
- p preliminary figures.
- r revised figures.
- x confidential to meet secrecy requirements of the Statistics Act.

ABBREVIATIONS

SIC Standard Industrial Classification.

Signes conventionnels

Les signes conventionnels suivant sont employés uniformément dans les publications de Statistique Canada:

- .. nombres indisponibles.
- ... n'ayant pas lieu de figurer.
- néant ou zéro.
- nombres infimes.
- p nombres provisoires.
- r nombres rectifiés.
- x confidentiel en vertu des dispositions de la Loi sur la statistique relatives au secret.

ABBRÉVIATIONS

CAÉ Classification des activités économiques.

Acknowledgements

This publication was prepared under the direction of:

- **George Andrusiak**, Director, Industry Division
 - **Robert Lussier**, Assistant Director, Industry Division
 - **Ron Rasia**, Chief, Energy Section
 - **David Roeske**, Head Petroleum Unit, Energy Section.
- and
- **Gérard O'Connor** Supervisor Operations, Energy Section. Mr O'Connor may be reached at (613)951-3562.

Remerciements

Cette publication a été rédigée sous la direction de:

- **George Andrusiak**, directeur, Division de l'industrie
 - **Robert Lussier**, directeur-adjoint, Division de l'industrie
 - **Ron Rasia**, chef, Section de l'énergie
 - **David Roeske**, chef unité du pétrole, Section de l'énergie.
- et
- **Gérard O'Connor**, agent des opérations, Section de l'énergie. On peut rejoindre M. O'Connor au numéro (613)951-3562.

The paper used in this publication meets the minimum requirements of American National Standard for Information Sciences - Permanence of Paper for Printed Library Materials, ANSI Z39.48 - 1984.



Le papier utilisé dans la présente publication répond aux exigences minimales de l'American National Standard for Information Sciences - "Permanence of Paper for Printed Library Materials", ANSI Z39.48 - 1984.



TABLE OF CONTENTS

	PAGE
For Further Reading	4
Highlights	5
Table	
1. Crude Oil and Equivalent Received at Canadian Refineries; Runs to still; Supply and Disposition of Petroleum Products	
Québec	6
Ontario	16
Alberta	26
British Columbia	36
All Other Provinces/Territories	46
Canada	56
2. Sales of refined petroleum products by province	66

Note to Users

Users interested in acquiring further information relating to the data quality and methodology, data reliability, confidentiality and definitions of this survey may consult the most recent December issue of this publication or contact the Energy Section.

TABLE DES MATIÈRES

	PAGE
Lectures suggérées	4
Faits saillants	5
Tableau	
1. Arrivages de pétrole brut et équivalents aux raffineries du Canada; Total pour la distillation; Approvisionnement et utilisation des produits pétroliers	
Québec	6
Ontario	16
Alberta	26
Colombie-Britannique	36
Tous les autres provinces/Territoires	46
Canada	56
2. Sommaire des ventes de produits pétroliers raffinés par province	66

Notes aux utilisateurs

Les utilisateurs qui sont intéressés d'obtenir plus de renseignements concernant la qualité des données et la méthodologie, la fiabilité des données, la confidentialité et les définitions peuvent consulter le numéro de décembre le plus récent de cette publication ou contactez la section de l'énergie.

Catalogue

Monthly Publications

Crude Petroleum and Natural Gas Production 26-006

Coal and Coke Statistics 45-002

Oil Pipeline Transport 55-001

Gas Utilities 55-002

Electric Power Statistics 57-001

Energy Statistics Handbook 57-601

Quarterly Publication

Quarterly Report on Energy Supply and Demand in Canada 57-003

Annual Publications

Coal Mines 26-206

Crude Petroleum and Natural Gas Industry 26-213

Oil Pipeline Transport 55-201

Electric Power Statistics, Vol.II 57-202

Electric Power Statistics, Vol.I
Electric Power Survey of Capability and Load 57-204

Gas Utilities, Transport and Distribution Systems 57-205

Electric Power Statistics, Vol.III
Inventory of Prime Mover and Electric Generating Equipment 57-206

Publications mensuelles

Production de pétrole brut et de gaz naturel

Statistiques du charbon et du coke

Transport de pétrole par pipeline

Services de gaz

Statistiques de l'énergie électrique

Guide statistique sur l'énergie

Publication trimestrielle

Bulletin trimestriel - disponibilité et écoulement de l'énergie au Canada

Publications annuelles

Mines de charbon

L'industrie de pétrole brut et de gaz naturel

Transport de pétrole par pipeline

Statistiques de l'énergie électrique, Vol.II

Statistiques de l'énergie électrique, Vol.I, Puissance maximale et la charge des réseaux

Services de gaz (Réseaux de transport et de distribution)

Statistiques de l'énergie électrique, Vol.III, Inventaire des moteurs primaires et des générateurs électriques

Highlights

August 1995

Refinery production levels increased 2.8% compared to the same month a year earlier. The largest increases were seen in heavy fuel oil (+88 206 cubic metres or +19.4%) stove oil, kerosene (+73 638 cubic metres or +49.0%) and light fuel oil (+63 552 cubic metres or +10.5%). Year to date production declined 0.3% over the same period a year earlier.

The total volume of crude and equivalents received by refineries increased 2.8%, to 7 223 110 cubic metres, compared to August 1994. This increase was due to higher receipts of imported crude but was partly offset by a decline in domestic crude receipts. Cumulative refinery receipts totalled 58 343 737 cubic metres, down 2.3% from the same volume recorded last year.

In August, imports of crude and equivalents from United Kingdom accounted for 30% of total imports, followed by Norway at 29% and Venezuela at 12%. Year to date imports are down 4.7%. The imports from the United Kingdom went down and is the principal country with the largest decrease in imports for 1995.

Sales of refined petroleum products totalled 7 827 017 cubic metres, up 3.7% from August 1994. The advance was largely due to higher demand for heavy fuel oil (+126 941 cubic metres or +28.6%) and motor gasoline (+115 555 cubic metres or +3.5%) and aviation-turbo fuel (kerosene type) (+62 464 cubic metres or +16.0%). Year-to-date sales for all refined products were up 2.0% from the same period in 1994. Higher demand by the transport sector (railways and the truck transport industry) led to a strong gain in diesel fuel oil sales.

Users should note that of the 998 097 cubic metres total imports of refined petroleum products, non-reporting companies accounted for 535 400 cubic metres in August.

Faits saillants

Aout 1995

Le volume de production des raffineries augmente de 2,8% pour août 1995 comparativement à ce même mois de l'année précédente. Les grosses augmentations sont pour les mazouts lourds (+88 206 mètres cubes ou +19,4%), le mazout pour poêles (+73 638 mètres cubes ou +49,0%) et les mazouts légers (+63 552 mètres cubes ou +10,5%). La production annuelle des raffineries est en baisse de 0,3% pour 1995.

Les arrivages de pétrole brut et équivalent reçus par les raffineries ont augmenté de 2,8% pour se lire à 7 223 110 mètres cubes, en comparaison avec août 1994. Cette hausse provient d'une augmentation des arrivages de pétrole brut importé mais contrebalancé par une baisse des arrivages de pétrole brut domestique. Les arrivages cumulatifs sont de 58 343 737 mètres cubes, une baisse de 2,3% par rapport à l'année précédente.

En août, les importations de pétrole brut et équivalent en provenance du Royaume-Uni totalisent 30% des importations totales, suivi de la Norvège à 29% et du Venezuela à 12%. Les importations pour les huit premiers mois de 1995 diminuent de 4,7%; les importations en provenance du Royaume-Uni sont moins élevés, et est le principal pays de cette diminution de 1995.

Les ventes de produits pétroliers raffinés augmentent de 3,7% en août 1995 pour atteindre un volume de 7 827 017 mètres cubes. Cette hausse vient d'une amélioration de la demande des mazouts lourds (+126 941 mètres cubes ou +28,6%), l'essence pour moteurs (+115 555 mètres cubes ou +3,5%) et le carburacteur-type kérosène (+62 464 mètres cubes ou +16,0%). Les ventes cumulatives pour l'année 1995 sont de 2,0% plus élevées que pour l'année 1994. Une demande grandissante dans les secteurs des transports (ferroviaires et transport par camions) a contribué à cette forte hausse pour le carburant diesel.

Les utilisateurs doivent prendre note que sur des importations totales de 998 097 mètres cubes de produits pétroliers raffinés, les compagnies non-répondantes sont responsables pour un volume de 535 400 mètres cubes en août.

TABLE 1. SUPPLY AND DISPOSITION OF PETROLEUM PRODUCTS, QUEBEC, AUGUST 1995

CUBIC METRES	CUM. 1994	CUM. 1995	YEAR 1994	SEP. 1994	OCT. 1994	NOV. 1994	DEC. 1994	JAN. 1995
	CUM. 1994	CUM. 1995	ANN. 1994	SEP. 1994	OCT. 1994	NOV. 1994	DÉC. 1994	JAN. 1995
1 DOMESTIC CRUDE AND EQUIVALENT RECEIVED	207 372	555 511	468 896	85 741	108 173	9 007	58 603	59 664
A WESTERN CANADA	207 372	555 511	468 896	85 741	108 173	9 007	58 603	59 664
B EASTERN CANADA								
2 TOTAL IMPORTS OF CRUDE AND EQUIV.	12 194 782	12 173 704	18 472 659	1 512 623	1 430 826	1 810 523	1 523 905	1 742 061
A ALGERIA	789 118	1 563 525	1 773 228	327 486	164 916	329 629	162 079	163 500
B IRAN		100 653						
C IRAQ								
D KUWAIT	526 737		526 737					
E LIBYA								
F MEXICO	626 639	666 157	898 943	116 135	87 543	68 626		62 607
G NIGERIA	304 452	885 008	756 339	147 484	159 263		145 140	149 354
H NORWAY	2 140 464	2 819 924	3 731 369	315 344	160 624	784 734	330 203	717 503
I SAUDI ARABIA	422 630		422 630					
J UNITED ARAB EMIRATES								
K UNITED KINGDOM	5 837 393	5 024 779	8 348 695	454 454	777 921	572 958	705 969	566 181
L UNITED STATES								
M VENEZUELA	1 447 520	1 009 897	1 819 476	151 720	80 559	54 576	85 101	83 116
N OTHERS	99 829	103 761	195 242				95 413	
3 TOTAL CRUDE AND EQUIV. RECEIVED BY REFS (1+2)	12 402 154	12 729 215	18 941 555	1 598 364	1 538 999	1 819 530	1 582 508	1 801 725
A BY PIPELINE	7 255 437	6 959 673	10 878 831	759 535	890 726	854 087	1 119 046	877 431
B BY OTHER MEANS	5 146 717	5 769 542	8 062 724	838 829	648 273	965 443	463 462	924 294
4 OPENING INVENTORY CRUDE	522 113	673 368	522 113	675 337	724 068	605 373	829 303	673 368
5 CLOSING INVENTORY CRUDE	675 337	887 807	675 368	724 068	605 373	829 303	673 368	766 023
6 LOSSES & ADJUSTMENTS	- 129	18	- 838	2	- 1		- 710	- 1
7 CRUDE & EQUIV. CHARGED	12 249 059	12 514 758	18 791 138	1 549 631	1 657 695	1 595 600	1 739 153	1 709 071
A CONVENTIONAL CRUDE LIGHT	8 914 623	9 587 455	13 853 809	1 144 459	1 156 559	1 240 055	1 398 113	1 333 966
B CONVENTIONAL CRUDE HEAVY	3 113 095	2 927 214	4 715 914	405 172	501 136	355 471	341 040	375 016
C SYNTHETIC CRUDE OIL								
D CRUDE BITUMEN								
E CONDENSATE & PENTANES	221 341	89	221 415			74		89
8 OTHER MATERIALS CHARGED	642 913	327 193	840 575	58 025	46 593	68 058	24 986	29 029
A CRUDE TOPS	64 477		64 477					
B CRUDE BOTTOMS	15 459		15 459					
C LPG'S	60 271	77 735	105 794	8 386	12 389	12 840	11 908	8 937
D NATURAL GAS								
E LUBES FOR REPROCESSING								
F OTHER FEEDSTOCKS	502 706	249 458	654 845	49 639	34 204	55 218	13 078	20 092
9 TOTAL FEED CHARGED (7+8)	12 891 972	12 841 951	19 631 713	1 607 656	1 704 288	1 663 658	1 764 139	1 738 100
10 REFINERY LOSSES	- 447 479	- 456 010	- 648 043	- 24 540	- 76 473	- 46 757	- 52 794	- 65 210
TOTAL, ALL PRODUCTS								
1 REFINERY PRODUCTION	13 339 451	13 297 961	20 279 756	1 632 196	1 780 761	1 710 415	1 816 933	1 803 310
4 TRANSFERS TO REFINERY FEEDSTOCKS	642 913	327 193	840 575	58 025	46 593	68 058	24 986	29 029
5 IMPORTS	2 002 752	1 663 054	2 896 095	252 141	150 768	282 587	207 847	151 030
6 EXPORTS	919 016	1 108 454	1 488 488	101 240	157 652	122 938	187 642	131 396
7 INTERPROVINCIAL -IN-	1 753 183	1 513 742	2 803 867	332 044	189 528	240 589	288 523	127 818
8 INTERPROVINCIAL -OUT-	3 060 944	2 605 060	4 816 986	525 496	434 835	434 441	361 270	251 188
9 CLOSING INVENTORY	2 043 004	2 464 506	2 314 952	2 107 442	2 180 285	2 322 677	2 314 952	2 489 427
10 REC. FROM NON-REP. COS.	174 141	189 148	320 290	54 968	28 715	37 195	25 271	15 855
11 REC. FROM REP. COS.	6 966 407	6 652 229	10 689 777	893 152	909 181	979 137	941 900	934 835
12 DEL. TO REPORTING COS.	7 002 888	6 773 421	10 698 063	925 321	857 714	936 709	995 431	944 333
13 LOSSES & ADJUSTMENTS	69 701	32 304	78 201	26 216	- 15 460	- 37 593	35 337	17 444
14 OWN CONSUMPTION	772 113	736 233	1 103 863	58 775	93 473	90 991	88 511	94 636
15 DOMESTIC SALES	11 830 978	11 583 915	17 754 280	1 404 990	1 431 303	1 491 987	1 595 022	1 390 347

TABLEAU 1. APPROVISIONNEMENT ET UTILISATION, PRODUITS PÉTROLIERS, QUÉBEC, AOÛT 1995

FEB. 1995	MAR. 1995	APR. 1995	MAY 1995	JUNE 1995	JULY 1995	AUG. 1995	AUG. 1994	MÈTRES CUBES
FÉV. 1995	MARS 1995	AVR. 1995	MAI 1995	JUIN 1995	JUI. 1995	AOÛT 1995	AOÛT 1994	
39 366	48 718	98 385	87 962	132 852	54 389	34 175	10 045	ARRIVAGES DE PÉTROLE BRUT & ÉQUIV. DOMESTIQUE
59 366	48 718	98 385	87 962	132 852	54 389	34 175	10 045	DE L'OUEST DU CANADA
								DE L'EST DU CANADA
1 542 014	1 388 942	1 310 763	1 587 825	1 314 926	1 418 623	1 868 550	1 439 187	TOTAL DES IMPORTATIONS DE BRUT ET D'ÉQUIVALENTS
311 287	163 499	164 202	165 995	164 816	265 933	164 493	163 000	ALGÉRIE
			100 653					IRAN
								IRAQ
								KOÛEIT
89 417	149 004		48 263	101 502	82 112	133 252	41 777	LYBIE
155 973			143 648	436 833				MEXIQUE
376 196	155 087	321 814	451 414		318 248	479 662	420 949	NIGÉRIA
								NORVÈGE
								ARABIE SAOUDITE
586 779	842 970	742 456	426 317	460 102	571 646	828 328	599 529	ÉMIRATS ARABES UNIS
								ROYAUME-UNI
								ÉTATS UNIS
22 362	78 382	82 291	147 774	152 473	180 684	262 815	213 932	VÉNÉZUELA
			103 761					AUTRES
1 581 380	1 437 660	1 409 148	1 675 787	1 447 778	1 473 012	1 902 725	1 449 232	TOTAL ARRIV. DE BRUT ET ÉQUIV. AUX RAFFS. (1+2)
806 133	957 462	763 184	784 259	846 929	888 831	1 035 444	865 283	PAR PIPE-LINE
775 247	480 198	645 964	891 528	600 849	584 181	867 281	583 949	PAR D'AUTRES MOYENS
766 023	863 758	729 389	828 755	1 055 657	921 289	730 288	816 741	STOCKS DE BRUT - DÉBUT
863 758	729 389	828 755	1 055 657	921 289	730 288	887 807	675 337	STOCKS DE BRUT - FIN
-2	20			1	1	-1		PERTES ET RECTIFICATIONS
1 483 647	1 572 009	1 309 782	1 448 885	1 582 145	1 664 012	1 745 207	1 590 636	BRUT & ÉQUIV. INTRODUIT
1 191 728	1 238 737	1 115 689	1 185 416	1 195 680	1 110 387	1 215 852	1 236 626	BRUT CONVENTIONNEL LÉGER
291 919	333 272	194 093	263 469	386 465	553 625	529 355	349 926	BRUT CONVENTIONNEL LOURD
								PÉTROLE BRUT SYNTHÉTIQUE
							4 084	PÉTROLE BITUMINEUX LOURD
								CONDENSATS ET PENTANES
24 982	30 342	24 754	66 827	65 798	70 644	14 817	72 409	AUTRES MAT. UTILISÉES
							6 396	PRODUITS DE DÉCANTATION
8 815	10 137	12 692	10 240	9 884	7 736	9 294	6 956	RÉSIDUS DE BRUT
								GPL
16 167	20 205	12 062	56 587	55 914	62 908	5 523	59 057	GAZ NATUREL
								LUBRIFIANTS RECYCLABLES
								AUTRES CHARGES D'ALIMEN.
1 508 629	1 602 351	1 334 536	1 515 712	1 647 943	1 734 656	1 760 024	1 663 045	TOTAL ALIMENTATION(7+8)
-57 434	-66 509	-49 966	-67 387	-50 713	-48 866	-49 925	-67 909	PERTES EN RAFFINERIE
1 566 063	1 668 860	1 384 502	1 583 099	1 698 656	1 783 522	1 809 949	1 730 954	TOTAL, TOUS LES PRODUITS
								PROD. DES RAFFINERIES
24 982	30 342	24 754	66 827	65 798	70 644	14 817	72 409	RETOUR POUR ALIMENTATION DES RAFFINERIES
127 635	124 728	96 629	198 229	257 295	279 307R	428 201	249 033	IMPORTATIONS
131 878	134 925	94 576	172 607	184 451	157 813	100 808	178 007	EXPORTATIONS
151 554	151 327	218 673	157 193	199 970	279 528	227 679	313 956	ENTRÉES INTER-PROVINCES
242 077	205 499	271 185	393 930	384 113	420 164	436 904	502 794	SORTIES INTER-PROVINCES
2 409 691	2 517 251	2 440 934	2 179 583	2 100 924	2 314 069	2 464 506	2 043 004	INVENTAIRE DE FERMETURE
21 850	23 962	23 562	20 243	14 025	46 842	22 809	9 497	ARRIV. SOC. NON-DÉCLAR.
795 021	854 262	832 649	717 611	759 618	916 014	862 219	860 758	ARRIV. DES SOC. DÉCLAR.
798 906	822 128	868 177	767 685	812 508	898 321	861 363	844 795	EXPÉD. AUX SOC. DÉCLAR.
5 070	2 973	-2 966	2 126	-6 615	-4 725	18 997	-1 452	PERTES & RECTIFICATIONS
91 207	99 188	88 109	90 490	87 730	97 662	87 211	93 511	AUTD CONSOMMATION
1 447 739	1 400 524	1 288 497	1 444 061	1 480 238	1 452 189R	1 680 320	1 572 256	VENTES INTÉRIEURES

TABLE 1. SUPPLY AND DISPOSITION OF PETROLEUM PRODUCTS, QUEBEC, AUGUST 1995

CUBIC METRES	CUM. 1994	CUM. 1995	YEAR 1994	SEP. 1994	OCT. 1994	NOV. 1994	DEC. 1994	JAN. 1995
	CUM. 1994	CUM. 1995	ANN. 1994	SEP. 1994	OCT. 1994	NOV. 1994	DEC. 1994	JAN. 1995
PROPANE & PROPANE MIXES								
1 PRODUCTION	211 379	238 161	315 369	27 234	25 215	23 566	27 975	26 394
2 INTERPRODUCT TRANSFERS	-30 364	-33 785	-46 565	-4 690	-3 345	-3 475	-4 691	-4 768
A. OF WHICH TO PETROCHEMS								
3 NET PRODUCTION	181 015	204 376	268 804	22 544	21 870	20 091	23 284	21 626
4 TRANSFERS TO REF. FEED.								
5 IMPORTS								
6 EXPORTS	3 085	755	3 161	1			75	
7 INTERPROVINCIAL -IN-	141		205	64				
8 INTERPROVINCIAL -OUT-	14 841	9 256	20 534	1 819	826	1 707	1 341	2 019
9 CLOSING INVENTORY	4 486	6 646	4 700	9 095	17 398	18 521	4 700	8 511
10 REC. FROM NON-REP. COS.	269	5 015	8 834	5 725	2 840			
11 REC. FROM REP. COS.	14 634	12 825	20 273	1 761	830	1 707	1 341	2 024
12 TO REPORTING COS.	13 678	13 538	17 837	1 553		1 507	1 099	1 817
13 LOSSES & ADJUSTMENTS	514	5 512	20 964	49	- 578	2 161	18 818	1 294
14 OWN CONSUMPTION	1 927	725	3 010	674	106	49	254	318
15 DOMESTIC SALES	160 073	190 484	230 455	21 389	16 883	15 251	16 859	14 391
16 TOTAL EXPORT(N.E.B.145)	59 620	35 740	83 493	6 751	4 521	4 807	7 794	8 647
BUTANE & BUTANE MIXES								
1 PRODUCTION	137 641	111 381	149 088	10 763	706	720	- 742	905
2 INTERPRODUCT TRANSFERS	-4 933	-6 268	-13 625		-6 518	- 559	-1 615	- 235
A. OF WHICH TO PETROCHEMS								
3 NET PRODUCTION	132 708	105 113	135 463	10 763	-5 812	161	-2 357	670
4 TRANSFERS TO REF. FEED.	60 271	77 735	105 794	8 386	12 389	12 840	11 908	8 937
5 IMPORTS								
6 EXPORTS								
7 INTERPROVINCIAL -IN-								
8 INTERPROVINCIAL -OUT-	29 878		29 878					
9 CLOSING INVENTORY	7 170	11 914	2 399	8 559	8 987	11 280	2 399	3 067
10 REC. FROM NON-REP. COS.	60 271	83 923	112 366	8 386	18 961	12 840	11 908	8 937
11 REC. FROM REP. COS.								
12 TO REPORTING COS.								
13 LOSSES & ADJUSTMENTS	309	7 266	4 204	- 500	3	-2 132	6 524	2
14 OWN CONSUMPTION	12 940	201	12 940					
15 DOMESTIC SALES	88 765	94 319	98 968	9 874	329			
16 TOTAL EXPORT(N.E.B.145)	2 830		2 830					
PETRO-CHEM FEEDSTOCKS								
1 PRODUCTION	290 292	358 287	473 847	37 986	45 644	48 949	50 976	51 510
2 INTERPRODUCT TRANSFERS	25 453	26 425	36 448	2 827	3 173	1 983	3 012	3 977
A. OF WHICH ENERGY								
BACKFLOWS								
3 NET PRODUCTION	315 745	364 712	510 295	40 813	48 817	50 932	53 988	55 487
4 TRANSFERS TO REF. FEED.	26 904	46 964	58 670	4 713	17 592	4 826	4 635	5 941
5 IMPORTS								
6 EXPORTS	160 280	154 994	263 334	23 675	28 884	20 717	29 778	21 018
7 INTERPROVINCIAL -IN-		1 204	1 488	735		753		
8 INTERPROVINCIAL -OUT-	28 789	28 147	42 034	4 151	5 756	1 974	1 364	3 868
9 CLOSING INVENTORY	21 851	19 824	30 481	25 360	9 761	28 514	30 481	34 652
10 REC. FROM NON-REP. COS.	14 572	12 912	32 400	6 803		6 390	4 635	
11 REC. FROM REP. COS.	5 170	4 864	6 981	738	811	154	108	390
12 TO REPORTING COS.	6 455		6 455					
13 LOSSES & ADJUSTMENTS	- 689	- 167	-1 902	83	5	3	-1 304	19
14 OWN CONSUMPTION	267	113	283				16	17
15 DOMESTIC SALES	121 606	164 378	181 785	12 958	12 990	11 956	22 275	20 843
NAPHTHA SPECIALTIES								
1 PRODUCTION	34 606	14 629	42 657	1 020	3 034	604	3 393	1 188
2 INTERPRODUCT TRANSFERS	-10 400	5 660	-11 103	-78	-10	- 748	133	685
3 NET PRODUCTION	24 206	20 289	31 554	942	3 024	- 144	3 526	1 873
4 TRANSFERS TO REF. FEED.								
5 IMPORTS	1 053	184	1 330	134	53	33	57	53
6 EXPORTS	5 718	3 149	7 263	478	507	102	458	491
7 INTERPROVINCIAL -IN-	7 037	5 568	10 346	1 192	765	904	448	687
8 INTERPROVINCIAL -OUT-	174	397	420	67	91	1	87	96
9 CLOSING INVENTORY	7 920	6 991	5 688	6 794	7 297	4 992	5 688	4 618
10 REC. FROM NON-REP. COS.		185	4	4				
11 REC. FROM REP. COS.	69	75	115	9		12	13	4
12 TO REPORTING COS.	164	494	212				48	
13 LOSSES & ADJUSTMENTS	- 298	192	186	211	184	118	-29	52
14 OWN CONSUMPTION		1						
15 DOMESTIC SALES	27 486	20 765	38 379	2 651	2 569	2 889	2 784	3 048

TABLEAU 1. APPROVISIONNEMENT ET UTILISATION, PRODUITS PÉTROLIERS, QUÉBEC, AOÛT 1995

FEB. 1995	MAR. 1995	APR. 1995	MAY 1995	JUNE 1995	JULY 1995	AUG. 1995	AUG. 1994	MÈTRES CUBES
FÉV. 1995	MARS 1995	AVR. 1995	MAI 1995	JUIN 1995	JUI. 1995	AOÛT 1995	AOÛT 1994	
								PROPANE & MÉL DE PROPANE
27 839	31 560	33 950	30 227	27 610	30 067	30 514	30 938	PRODUCTION 1
-4 363	-4 300	-4 514	-4 673	-4 055	-3 932	-3 172	-5 133	ÉCHANGES INTER-PRODUITS 2
23 476	27 252	29 436	25 554	23 555	26 135	27 342	25 805	PORTION POUR PÉTROCHIM. A.
								PRODUCTION NETTE 3
								RETOUR POUR ALIMENT. 4
755							640	IMPORTATIONS 5
	2 616				1 834	2 787	64	EXPORTATIONS 6
2 300	1 147	22	5 918	7 755	10 622	6 646	1 226	ENTRÉES INTER-PROVINCES 7
1 959	1 853	750	5 015	2 083	1 197	1 674	1 206	SORTIES INTER-PROVINCES 8
2 620	1 628	952	1 285	2 083	1 398	1 722	1 348	INVENTAIRE DE FERMETURE 9
			1 842	1 559				ARRIV. SOC. NON-DÉCLAR. 10
927	38	-8	-8	307	-6	2 968	2	ARRIV. DES SOC. DÉCLAR. 11
102	46	25	51	33	27	123	332	EXPÉD. AUX SOC. DÉCLAR. 12
27 242	25 930	30 342	24 073	21 902	21 212	25 392	20 692	PERTES & RECTIFICATIONS 13
								AUTO CONSOMMATION 14
7 460	7 315	4 392	5 315	2 611R			9 206	VENTES INTÉRIEURES 15
								TOTAL EXPORT(O.N.E.145) 16
								BUTANE ET MÉL DE BUTANE
1 535	3 348	14 580	27 693	22 832	15 639	24 849	31 083	PRODUCTION 1
- 305	-1 206	-1 705	- 857			-1 960		ÉCHANGES INTER-PRODUITS 2
1 230	2 142	12 875	26 836	22 832	15 639	22 889	31 083	PORTION POUR PÉTROCHIM. A.
								PRODUCTION NETTE 3
8 815	10 137	12 692	10 240	9 884	7 736	9 294	6 956	RETOUR POUR ALIMENT. 4
								IMPORTATIONS 5
							4 131	EXPORTATIONS 6
								ENTRÉES INTER-PROVINCES 7
								SORTIES INTER-PROVINCES 8
4 259	3 352	4 114	10 904	8 687	6 391	11 914	7 170	INVENTAIRE DE FERMETURE 9
8 815	11 225	14 397	11 097	9 884	8 314	11 254	6 956	ARRIV. SOC. NON-DÉCLAR. 10
								ARRIV. DES SOC. DÉCLAR. 11
								EXPÉD. AUX SOC. DÉCLAR. 12
37	- 195	2	2	5 121	2 213	84	2	PERTES & RECTIFICATIONS 13
1		16	36			148	1 070	AUTO CONSOMMATION 14
	4 332	13 800	20 865	19 928	16 300	19 094	20 331	VENTES INTÉRIEURES 15
								TOTAL EXPORT(O.N.E.145) 16
								CHARGES PÉTROCHIMIQUES
45 038	50 842	44 732	33 612	36 984	41 415	34 154	43 642	PRODUCTION 1
3 351	3 363	3 438	3 572	2 839	2 809	3 076	3 201	ÉCHANGES INTER-PRODUITS 2
48 389	54 205	48 170	37 184	39 823	44 224	37 230	46 843	DONT LE RENVOI DES PRODUITS ÉNERGÉTIQUES A.
								PRODUCTION NETTE 3
6 816	7 740	5 645	6 657	6 774	7 391		3 906	RETOUR POUR ALIMENT. 4
50 770	12 352	10 192	26 177	16 783	30 775	6 927	13 447	IMPORTATIONS 5
						1 284		EXPORTATIONS 6
5 225	5 083	5 288	5 226	2 244	1 213		4 265	ENTRÉES INTER-PROVINCES 7
								SORTIES INTER-PROVINCES 8
35 952	45 150	52 068	29 780	24 526	9 716	19 824	21 851	INVENTAIRE DE FERMETURE 9
6 816	1 547	1 446	1 549			1 554	1 554	ARRIV. SOC. NON-DÉCLAR. 10
395	1 410	493	645	496	540	495	1 013	ARRIV. DES SOC. DÉCLAR. 11
								EXPÉD. AUX SOC. DÉCLAR. 12
- 190	-3	-20	28		-3	2	-87	PERTES & RECTIFICATIONS 13
	13		22	13		48	17	AUTO CONSOMMATION 14
11 679	22 779	22 086	23 556	19 759	20 198	23 478	34 768	VENTES INTÉRIEURES 15
								PROD SPÉCIAUX BASE/NAPH
2 821	417	2 891	2 971	3 828	177	336	1 625	PRODUCTION 1
3 263	-62	287	448	698	96	245	261	ÉCHANGES INTER-PRODUITS 2
6 084	355	3 178	3 419	4 526	273	581	1 886	PRODUCTION NETTE 3
								RETOUR POUR ALIMENT. 4
352	23	27	25	15	23	18	226	IMPORTATIONS 5
805	503	578	448	473	150	154	1 138	EXPORTATIONS 6
1	607	388	740	800	923	618	1 200	ENTRÉES INTER-PROVINCES 7
	50	62	88	21	37	42	2	SORTIES INTER-PROVINCES 8
8 960	7 202	7 531	8 280	9 821	8 511	6 991	7 920	INVENTAIRE DE FERMETURE 9
						92	93	ARRIV. SOC. NON-DÉCLAR. 10
5	14	15	7	9	8	13	4	ARRIV. DES SOC. DÉCLAR. 11
	7	73	44	244	40	86		EXPÉD. AUX SOC. DÉCLAR. 12
311	19	-28	-16	- 126	-80	60	189	PERTES & RECTIFICATIONS 13
1								AUTO CONSOMMATION 14
1 887	2 178	2 594	2 878	3 197	2 482	2 501	2 809	VENTES INTÉRIEURES 15

TABLE 1. SUPPLY AND DISPOSITION OF PETROLEUM PRODUCTS, QUEBEC, AUGUST 1995

CUBIC METRES	CUM. 1994	CUM. 1995	YEAR 1994	SEP. 1994	OCT. 1994	NOV. 1994	DEC. 1994	JAN. 1995
	CUM. 1994	CUM. 1995	ANN. 1994	SEP. 1994	OCT. 1994	NOV. 1994	DÉC. 1994	JAN. 1995
AVIATION GASOLINE								
1 PRODUCTION	20 778	35 646	38 852	5 239	6 304	3 305	3 226	
2 INTERPRODUCT TRANSFERS	- 560	- 618	- 668	- 113	- 17	58	-36	-67
3 NET PRODUCTION	20 218	35 028	38 184	5 126	6 287	3 363	3 190	-67
4 TRANSFERS TO REF. FEED.								
5 IMPORTS								
6 EXPORTS	756	4 804	1 608	352	238	198	64	126
7 INTERPROVINCIAL -IN-	964	3 738	1 090				126	38
8 INTERPROVINCIAL -OUT-	12 584	16 689	26 586	1 927	2 138	7 360	2 577	375
9 CLOSING INVENTORY	9 068	7 497	12 627	8 246	11 271	14 664	12 627	12 145
10 REC. FROM NON-REP. COS.	16 084	19 843	32 357	3 552	2 279	10 367	75	859
11 REC. FROM REP. COS.	17 363	33 745	33 145	6 351	3 812	5 031	588	526
12 TO REPORTING COS.								
13 LOSSES & ADJUSTMENTS	2 100	-6 448	-1 384	- 304	-1 573	-2 961	1 354	- 319
14 OWN CONSUMPTION								
15 DOMESTIC SALES	7 508	15 749	11 162	1 174	926	709	845	604
MOTOR GASOLINE								
1 PRODUCTION	5 114 076	5 342 220	7 731 198	636 949	696 310	591 782	692 081	678 233
2 INTERPRODUCT TRANSFERS	6 245	27 357	22 592	2 754	5 817	6 427	1 349	-50
3 NET PRODUCTION	5 120 321	5 369 577	7 753 790	639 703	702 127	598 209	693 430	678 183
4 TRANSFERS TO REF. FEED.								
5 IMPORTS	900 507	717 637	1 208 800	94 226	77 635	54 255	82 177	43 326
6 EXPORTS	39 482	72 089	48 455	4 651	3 022	677	623	
7 INTERPROVINCIAL -IN-	571 866	487 492	930 838	77 516	57 790	86 726	136 940	58 108
8 INTERPROVINCIAL -OUT-	1 357 378	1 211 419	2 113 904	221 077	190 107	189 970	155 372	115 891
9 CLOSING INVENTORY	596 370	764 151	656 438	545 100	625 414	568 157	656 438	734 333
10 REC. FROM NON-REP. COS.	3 585 160	3 541 376	5 387 087	470 814	493 163	442 961	394 989	434 365
11 REC. FROM REP. COS.	3 677 688	3 569 005	5 491 082	481 046	473 600	428 227	430 521	430 296
12 TO REPORTING COS.								
13 LOSSES & ADJUSTMENTS	50 904	14 068	62 844	-5 283	-1 477	13 932	4 768	12 218
14 OWN CONSUMPTION	296	225	449	37	44	35	37	34
15 DOMESTIC SALES	5 080 441	5 141 563	7 532 048	632 001	585 105	606 567	627 934	577 648
SALES BY GRADE:								
16 PREMIUM	1 114 447	892 786	1 615 476	131 048	122 718	123 929	123 334	112 722
17 MID GRADE	382 981	326 801	550 805	43 004	39 456	42 424	42 940	39 713
18 REGULAR NO-LEAD	3 578 098	3 921 976	5 359 358	456 478	422 931	440 171	461 660	425 213
19 REGULAR LEADED	4 915	6 429	6 429	1 471		43		
20 RETAIL SALES OF HOGAS	4 670 473	4 727 044	6 920 662	582 028	536 407	556 083	575 671	529 464
AV-TURBO FUEL KERO TYPE								
1 PRODUCTION	451 371	524 447	646 846	54 971	73 586	27 190	39 728	91 641
2 INTERPRODUCT TRANSFERS	2 566	-9 136	4 906	- 996	-1 667	6 526	-1 523	-1 896
3 NET PRODUCTION	453 937	515 311	651 752	53 975	71 919	33 716	38 205	89 745
4 TRANSFERS TO REF. FEED.								
5 IMPORTS	161 394	77 372	332 455	24 966	35 796	65 099	45 200	12 900
6 EXPORTS								
7 INTERPROVINCIAL -IN-	62 786	82 403	112 246	17 488	11 092	8 188	12 772	
8 INTERPROVINCIAL -OUT-	167 846	188 482	295 647	25 111	14 935	46 370	41 385	6 231
9 CLOSING INVENTORY	43 276	70 254	72 543	57 146	96 437	85 760	72 543	101 171
10 REC. FROM NON-REP. COS.	175 794	167 815	280 502	16 652	21 468	11 007	55 581	13 323
11 REC. FROM REP. COS.	172 869	176 409	283 765	17 349	15 173	23 499	54 875	15 577
12 TO REPORTING COS.								
13 LOSSES & ADJUSTMENTS	4 270	3 356	5 634	64	196	614	490	703
14 OWN CONSUMPTION	8		8					
15 DOMESTIC SALES	523 865	476 943	777 661	56 687	70 680	58 204	68 225	64 829
AV-TURBO FUEL NAPH TYPE								
1 PRODUCTION	79 032	44 823	103 193	4 450	6 014	5 730	7 967	
2 INTERPRODUCT TRANSFERS	-1 353	- 682	-1 721	- 85	- 80	- 120	- 85	- 120
3 NET PRODUCTION	77 679	44 141	101 472	4 365	5 934	5 610	7 884	- 120
4 TRANSFERS TO REF. FEED.								
5 IMPORTS								
6 EXPORTS		122	30		30			
7 INTERPROVINCIAL -IN-	9 634	31 169	40 352	8 365	5 949	7 243	9 161	43
8 INTERPROVINCIAL -OUT-	20 372	37 564	39 833	4 541	3 411	5 273	6 236	3 073
9 CLOSING INVENTORY	23 184	17 646	31 397	21 911	23 447	25 392	31 397	23 062
10 REC. FROM NON-REP. COS.	24 595	32 036	30 385	1 570	1 642	1 966	612	1 393
11 REC. FROM REP. COS.	28 055	36 616	33 427	3 006	776	740	850	1 806
12 TO REPORTING COS.								
13 LOSSES & ADJUSTMENTS	-3 304	-7 100	-4 791	- 805	- 276	-15	- 391	- 240
14 OWN CONSUMPTION	8	3	9				1	
15 DOMESTIC SALES	62 831	53 892	91 542	8 831	8 048	6 876	4 956	5 012

TABLEAU 1. APPROVISIONNEMENT ET UTILISATION, PRODUITS PÉTROLIERS, QUÉBEC, AOÛT 1995

FEB. 1995	MAR. 1995	APR. 1995	MAY 1995	JUNE 1995	JULY 1995	AUG. 1995	AUG. 1994	MÈTRES CUBES
FÉV. 1995	MARS 1995	AVR. 1995	MAI 1995	JUIN 1995	JUI. 1995	AOÛT 1995	AOÛT 1994	
								ESSENCE D'AVIATION
	3 041		8 820	10 100	4 548	9 137	3 968	PRODUCTION 1
-8	-7	- 523	-15	-25	54	-27	-66	ÉCHANGES INTER-PRODUITS 2
-8	3 034	- 523	8 805	10 075	4 602	9 110	3 902	PRODUCTION NETTE 3
								RETOUR POUR ALIMENT. 4
								IMPORTATIONS 5
32	32	302	560	1 080	837	1 035	299	EXPORTATIONS 6
		2	3 326	295	50	27		ENTRÉES INTER-PROVINCES 7
290	1 092	1 001	5 013	2 399	3 007	3 512	2 714	SORTIES INTER-PROVINCES 8
10 777	11 558	7 498	11 578	12 617	8 465	7 497	9 068	INVENTAIRE DE FERMETURE 9
								ARRIV. SOC. NON-DÉCLAR. 10
237	1 326	1 302	5 876	3 655	1 730	4 858	1 363	ARRIV. DES SOC. DÉCLAR. 11
555	2 164	2 827	7 698	6 415	5 915	7 645	2 986	EXPÉD. AUX SOC. DÉCLAR. 12
199	- 586	- 329	-1 381	-82	-2 571	-1 379	1 761	PERTES & RECTIFICATIONS 13
								AUTO CONSOMMATION 14
521	877	1 040	2 037	3 174	3 346	4 150	1 937	VENTES INTÉRIEURES 15
								ESSENCE POUR MOTEURS
658 505	698 222	603 249	655 593	676 088	705 835	666 495	656 624	PRODUCTION 1
3 551	-2 272	1 929	-1 652	1 273	24 070	508	1 977	ÉCHANGES INTER-PRODUITS 2
662 056	695 950	605 178	653 941	677 361	729 905	667 003	658 601	PRODUCTION NETTE 3
								RETOUR POUR ALIMENT. 4
								IMPORTATIONS 5
41 356	42 711	27 802	76 602	115 703	81 580R	288 557	110 353	EXPORTATIONS 6
	97		26 003	45 989			4 530	ENTRÉES INTER-PROVINCES 7
56 785	55 905	58 516	53 103	55 684	74 072	75 319	82 509	SORTIES INTER-PROVINCES 8
92 775	77 539	111 120	184 193	224 329	219 531	186 041	212 192	INVENTAIRE DE FERMETURE 9
800 543	927 190	972 286	849 614	695 379	726 364	764 151	596 370	ARRIV. SOC. NON-DÉCLAR. 10
								ARRIV. DES SOC. DÉCLAR. 11
382 105	422 628	431 313	390 795	452 404	521 207	506 559	502 328	EXPÉD. AUX SOC. DÉCLAR. 12
385 275	413 622	417 427	420 216	488 819	502 416	510 934	480 208	
								PERTES & RECTIFICATIONS 13
4 153	6 732	-3 081	2 397	-11 913	-6 981	10 543	-1 745	AUTO CONSOMMATION 14
44	28	13	30	20	25	31	36	
593 845	592 529	552 234	664 274	708 143	660 788R	792 102	693 024	VENTES INTÉRIEURES 15
								VENTES PAR CATÉGORIE:
116 062	104 273	92 331	113 684	112 702	112 705	128 307	137 109	SUPER 16
38 951	37 820	34 018	44 306	43 229	42 171	46 613	67 376	INTERMÉDIAIRE 17
438 852	450 436	425 885	506 284	552 212	505 912R	617 182	488 539	ORDINAIRE SANS PLOMB 18
								ORDINAIRE AVEC PLOMB 19
544 023	543 284	508 333	611 454	652 503	608 805R	729 178	638 226	VENTES NETTES AU DÉTAIL 20
								CARBURÉACTEUR-TYPE KÉRO
29 417	75 376	70 008	58 886	77 852	60 109	61 158	70 603	PRODUCTION 1
-1 286	-1 362	- 725	-1 000	- 692	-1 112	-1 063	1 837	ÉCHANGES INTER-PRODUITS 2
28 131	74 014	69 283	57 886	77 160	58 997	60 095	72 440	PRODUCTION NETTE 3
								RETOUR POUR ALIMENT. 4
				10 700	17 600	36 172	24 554	IMPORTATIONS 5
								EXPORTATIONS 6
10 281	10 972	5 714	16 428	17 240	19 994	12 055	11 466	ENTRÉES INTER-PROVINCES 7
	24 627	19 694	33 211	36 242	33 280	24 916	42 446	SORTIES INTER-PROVINCES 8
72 251	83 478	72 182	48 192	64 358	62 008	70 254	43 276	INVENTAIRE DE FERMETURE 9
								ARRIV. SOC. NON-DÉCLAR. 10
11 256	23 022	21 688	19 715	30 294	22 177	26 340	23 460	ARRIV. DES SOC. DÉCLAR. 11
11 464	22 883	21 664	21 218	31 867	24 392	27 344	23 124	EXPÉD. AUX SOC. DÉCLAR. 12
								PERTES & RECTIFICATIONS 13
879	842	561	480	201	-59	- 251	237	AUTO CONSOMMATION 14
45 683	48 429	66 062	63 110	50 918	63 505	74 407	64 302	VENTES INTÉRIEURES 15
								CARBURÉACTEUR-TYPE NAPHT
4 952	5 821	8 639	1 461	5 306	9 483	9 161	10 684	PRODUCTION 1
-26	- 139	- 101	- 183	16	- 105	-24	1 946	ÉCHANGES INTER-PRODUITS 2
4 926	5 682	8 538	1 278	5 322	9 378	9 137	12 630	PRODUCTION NETTE 3
								RETOUR POUR ALIMENT. 4
								IMPORTATIONS 5
32		30			30	30		EXPORTATIONS 6
5 590	680	6 824	1 972	8 367	4 287	3 406	6 514	ENTRÉES INTER-PROVINCES 7
3 487	5 540	3 336	5 429	4 614	4 644	7 441	4 100	SORTIES INTER-PROVINCES 8
25 833	20 064	25 129	12 798	17 433	21 469	17 646	23 184	INVENTAIRE DE FERMETURE 9
								ARRIV. SOC. NON-DÉCLAR. 10
1 299	1 086	3 781	4 624	1 163	12 759	5 931	3 746	ARRIV. DES SOC. DÉCLAR. 11
1 497	1 462	4 823	8 168		11 398	7 462	3 295	EXPÉD. AUX SOC. DÉCLAR. 12
								PERTES & RECTIFICATIONS 13
- 186	- 386	- 456	-1 197	-1 273	-1 752	-1 610	- 424	AUTO CONSOMMATION 14
2			1				1	
4 212	6 601	6 345	7 804	6 876	8 068	8 974	7 679	VENTES INTÉRIEURES 15

TABLE 1. SUPPLY AND DISPOSITION OF PETROLEUM PRODUCTS, QUEBEC, AUGUST 1995

CUBIC METRES	CUM. 1994	CUM. 1995	YEAR 1994	SEP. 1994	OCT. 1994	NOV. 1994	DEC. 1994	JAN. 1995
	CUM. 1994	CUM. 1995	ANN. 1994	SEP. 1994	OCT. 1994	NOV. 1994	DÉC. 1994	JAN. 1995
STOVE OIL KEROSENE								
1 PRODUCTION	789 109	777 017	1 392 069	167 630	176 773	117 526	141 031	194 860
2 INTERPRODUCT TRANSFERS	- 580 377	- 530 153	-1 166 322	- 131 350	- 136 014	- 115 429	- 203 152	- 108 800
3 NET PRODUCTION	208 732	246 864	225 747	36 280	40 759	2 097	-62 121	86 060
4 TRANSFERS TO REF. FEED.								
5 IMPORTS	55 054	96 556	60 619		5 565			33 821
6 EXPORTS	22 881	21 760	36 299	1 450	3 187	2 330	6 451	5 622
7 INTERPROVINCIAL -IN-	29 398	17 963	50 396	8 935	1 826	7 077	3 160	4 429
8 INTERPROVINCIAL -OUT-	91 581	52 479	170 488	15 045	19 662	23 037	21 163	9 497
9 CLOSING INVENTORY	250 535	332 566	156 464	272 300	272 854	264 832	156 464	242 604
10 REC. FROM NON-REP. COS.								
11 REC. FROM REP. COS.	451 189	385 562	731 580	69 460	51 436	72 489	87 006	91 615
12 TO REPORTING COS.	413 809	382 415	680 862	62 625	55 728	65 486	83 214	87 117
13 LOSSES & ADJUSTMENTS	-10 933	5 557	-40 891	-1 123	-2 394	-25 633	- 808	- 666
14 OWN CONSUMPTION	1	6	2	1				
15 DOMESTIC SALES	107 721	108 626	196 340	14 912	22 849	24 465	26 393	24 215
DIESEL FUEL OIL								
1 PRODUCTION	2 273 444	2 456 604	3 412 210	218 940	307 345	299 167	313 314	192 287
2 INTERPRODUCT TRANSFERS	128 128	-30 719	573 430	85 745	136 253	93 851	129 453	58 425
3 NET PRODUCTION	2 401 572	2 425 885	3 985 640	304 685	443 598	393 018	442 767	250 712
4 TRANSFERS TO REF. FEED.								
5 IMPORTS	49 785	66 940	92 923	20 060		23 078		26 656
6 EXPORTS	68 411	73 792	97 655	4 598	6 856	10 896	6 894	7 134
7 INTERPROVINCIAL -IN-	175 920	104 202	313 370	78 424	8 264	26 753	24 009	2 865
8 INTERPROVINCIAL -OUT-	526 121	429 757	934 013	119 307	108 154	89 299	91 132	61 189
9 CLOSING INVENTORY	209 556	233 112	363 524	159 982	248 799	303 728	363 524	318 240
10 REC. FROM NON-REP. COS.								
11 REC. FROM REP. COS.	1 441 731	1 590 269	2 352 609	241 899	224 856	234 616	209 507	186 506
12 TO REPORTING COS.	1 447 718	1 603 230	2 329 930	261 747	184 433	223 171	212 861	189 302
13 LOSSES & ADJUSTMENTS	6 535	13 483	7 955	298	-1 814	2 550	386	3 887
14 OWN CONSUMPTION	3 528	3 046	5 280	360	460	413	519	369
15 DOMESTIC SALES	2 108 232	2 194 400	3 307 278	308 332	289 812	296 207	304 695	250 142
16 LOW SULFUR	X	X	X	X	X	X	X	X
LIGHT FUEL OIL (02 & 3)								
1 PRODUCTION	974 640	762 565	1 562 647	92 797	85 954	188 569	220 687	234 233
2 INTERPRODUCT TRANSFERS	428 538	559 871	494 544	38 128	-2 035	-41 167	71 080	50 334
3 NET PRODUCTION	1 403 178	1 322 436	2 057 191	130 925	83 919	147 402	291 767	284 567
4 TRANSFERS TO REF. FEED.								
5 IMPORTS	92 743	39 263	123 726	20 787		10 196		4 452
6 EXPORTS	242 920	390 222	359 235	25 571	21 092	26 769	42 883	37 747
7 INTERPROVINCIAL -IN-	422 190	399 130	664 847	75 892	69 187	40 142	57 436	41 692
8 INTERPROVINCIAL -OUT-	364 008	239 689	522 547	86 154	49 135	7 617	15 633	10 540
9 CLOSING INVENTORY	238 584	184 741	316 509	267 557	245 535	286 877	316 509	342 817
10 REC. FROM NON-REP. COS.								
11 REC. FROM REP. COS.	914 093	677 060	1 322 140	58 948	89 299	139 348	120 452	183 571
12 TO REPORTING COS.	913 672	756 556	1 317 204	59 538	80 924	123 132	139 938	200 045
13 LOSSES & ADJUSTMENTS	8 435	-2 544	-22 631	- 437	-4 730	-21 582	-4 317	1 023
14 OWN CONSUMPTION	426	510	607	24	54	38	65	112
15 DOMESTIC SALES	1 353 201	1 185 224	1 963 475	86 729	117 952	159 772	245 821	238 507
HEAVY FUEL OIL (04,5 & 6)								
1 PRODUCTION	1 236 281	993 354	1 834 728	120 259	161 405	161 486	155 297	145 627
2 INTERPRODUCT TRANSFERS	76 319	36 623	128 721	13 284	2 755	49 720	-13 357	1 902
3 NET PRODUCTION	1 312 600	1 029 977	1 963 449	133 543	164 160	211 206	141 940	147 529
4 TRANSFERS TO REF. FEED.								
5 IMPORTS	125 458	173 075	220 810	38 311		22 246	34 795	4 000
6 EXPORTS	299 136	224 380	452 770	31 065	58 469	56 656	7 444	3 458
7 INTERPROVINCIAL -IN-	383 888	299 207	533 306	45 737	26 068	46 253	32 160	17 803
8 INTERPROVINCIAL -OUT-	261 719	160 828	321 364	29 052	4 120	18 912	7 561	18 017
9 CLOSING INVENTORY	176 678	316 328	220 300	218 240	181 466	227 260	220 300	219 271
10 REC. FROM NON-REP. COS.								
11 REC. FROM REP. COS.	284 120	197 855	462 887	26 038	21 143	60 795	70 791	19 362
12 TO REPORTING COS.	263 998	188 422	449 608	30 270	21 304	63 722	70 314	16 556
13 LOSSES & ADJUSTMENTS	5 694	-2 165	6 673	140	- 121	-3 871	4 831	- 526
14 OWN CONSUMPTION	164 137	176 001	243 578	16 464	18 438	20 661	23 878	22 591
15 DOMESTIC SALES	1 148 645	856 620	1 700 900	95 076	145 935	138 626	172 618	129 627
16 LOW SULFUR	X	X	X	X	X	X	X	X

TABLEAU 1. APPROVISIONNEMENT ET UTILISATION, PRODUITS PÉTROLIERS, QUÉBEC, AOÛT 1995

FEB. 1995	MAR. 1995	APR. 1995	MAY 1995	JUNE 1995	JULY 1995	AUG. 1995	AUG. 1994	MÈTRES CUBES
FÉV. 1995	MARS 1995	AVR. 1995	MAI 1995	JUIN 1995	JULI. 1995	AOÛT 1995	AOÛT 1994	
132 582	97 854	5 679	47 268	37 693	139 701	121 468	33 882	MAZOUT POUR POELES
- 171 133	- 157 853	-23 814	-43 068	2 538	-90 283	62 252	19 088	PRODUCTION 1
-38 631	-59 999	-18 135	4 200	40 231	49 418	183 720	52 970	ÉCHANGES INTER-PRODUITS 2
								PRODUCTION NETTE 3
14 810	16 193				31 732		23 576	RETOUR POUR ALIMENT. 4
6 154	3 647		1 000	741	1 017	1 518	7 682	IMPORTATIONS 5
4 991	1 526	2 061	536	1 601	4 764	844	7 012	EXPORTATIONS 6
17 496	4 663	3 272	3 478	3 999	2 033	8 095	17 957	ENTRÉES INTER-PROVINCES 7
		3 218						SORTIES INTER-PROVINCES 8
193 455	109 680	58 143	54 809	84 720	156 667	332 566	250 535	INVENTAIRE DE FERMETURE 9
102 854	46 978	3 577	20 938	15 097	60 200	44 303	33 583	ARRIV. SOC. NON-DÉCLAR. 10
77 404	65 850	19 848	20 466	14 473	62 888	34 369	36 406	ARRIV. DES SOC. DÉCLAR. 11
								EXPÉD. AUX SOC. DÉCLAR. 12
1 252	-1 549	2 251	486	595	- 249	3 437	-1 239	PERTES & RECTIFICATIONS 13
				5		1		AUTO CONSOMMATION 14
30 867	15 942	12 793	4 378	6 405	8 478	5 548	5 740	VENTES INTÉRIEURES 15
								CARBURANT DIESEL
218 644	259 309	369 612	369 604	378 720	293 405	375 023	332 454	PRODUCTION 1
75 043	92 354	- 140 857	-71 887	-63 726	119 218	-99 289	-53 027	ÉCHANGES INTER-PRODUITS 2
293 687	351 663	228 755	297 717	314 994	412 623	275 734	279 427	PRODUCTION NETTE 3
					25 894	14 390	4 263	RETOUR POUR ALIMENT. 4
4 721	6 067	3 994	6 593	6 783	31 333	7 167	4 833	IMPORTATIONS 5
3 920	6 405	11 168	8 758	15 144	39 409	16 533	82 986	EXPORTATIONS 6
57 010	22 364	55 863	59 160	60 408	58 898	54 865	154 890	ENTRÉES INTER-PROVINCES 7
								SORTIES INTER-PROVINCES 8
286 387	374 234	320 327	257 288	190 324	301 050	233 112	209 556	INVENTAIRE DE FERMETURE 9
179 660	202 968	242 979	178 483	180 563	228 987	198 123	215 828	ARRIV. SOC. NON-DÉCLAR. 10
172 809	185 457	252 047	187 921	207 758	213 263	195 473	219 873	ARRIV. DES SOC. DÉCLAR. 11
								EXPÉD. AUX SOC. DÉCLAR. 12
873	-4 084	662	810	2 328	3 476	5 531	- 887	PERTES & RECTIFICATIONS 13
348	254	405	438	450	324	458	482	AUTO CONSOMMATION 14
274 159	263 131	223 838	293 075	299 938	280 893	309 224	311 781	VENTES INTÉRIEURES 15
X	X	X	X	X	X	X	X	FAIBLE TENEUR EN SOUFRE 16
163 773	125 854	34 345	51 206	40 112	75 287	37 755	78 443	MAZOUT LÉGER (NOS 2 & 3)
86 326	67 915	161 998	114 107	56 749	-12 499	34 941	23 066	PRODUCTION 1
250 099	193 760	196 343	165 313	96 861	62 788	72 696	101 509	ÉCHANGES INTER-PRODUITS 2
								PRODUCTION NETTE 3
4 451					30 360		7 150	RETOUR POUR ALIMENT. 4
34 813	105 223	70 584	54 841	55 937	15 438	15 639	22 895	IMPORTATIONS 5
55 451	53 400	70 249	27 456	27 527	72 456	50 899	65 061	EXPORTATIONS 6
7 009	13 639	19 808	51 544	14 871	30 139	92 139	37 076	ENTRÉES INTER-PROVINCES 7
								SORTIES INTER-PROVINCES 8
267 133	180 950	198 532	181 790	175 729	236 628	184 741	238 584	INVENTAIRE DE FERMETURE 9
80 636	116 906	94 057	70 259	52 714	51 109	27 808	51 558	ARRIV. SOC. NON-DÉCLAR. 10
130 882	106 365	109 531	76 255	42 813	55 424	36 041	52 575	ARRIV. DES SOC. DÉCLAR. 11
								EXPÉD. AUX SOC. DÉCLAR. 12
-4 773	1 486	-51	341	175	326	-1 071	- 731	PERTES & RECTIFICATIONS 13
96	80	57	62	64	21	18	41	AUTO CONSOMMATION 14
299 094	223 465	143 138	96 727	69 303	54 466	60 524	70 020	VENTES INTÉRIEURES 15
								MAZOUT LOURD(NOS 4,5 & 6)
146 498	127 559	98 956	100 360	116 989	107 897	149 468	126 626	PRODUCTION 1
6 431	1 539	5 359	8 242	7 961	2 485	2 704	3 781	ÉCHANGES INTER-PRODUITS 2
152 929	129 098	104 315	108 602	124 950	110 382	152 172	130 407	PRODUCTION NETTE 3
								RETOUR POUR ALIMENT. 4
43 918			25 800	59 811	15 208	24 338	99 461	IMPORTATIONS 5
54 197	6 974	5 017	48 795	2 949	56 908	46 082	43 000	EXPORTATIONS 6
17 911	12 287	49 588	31 435	60 124	58 441	51 618	43 000	ENTRÉES INTER-PROVINCES 7
33 408	13 043	18 716	24 293	17 707	27 722	7 922	2 658	SORTIES INTER-PROVINCES 8
256 418	272 157	271 314	218 857	307 855	288 506	316 328	176 678	INVENTAIRE DE FERMETURE 9
33 198	13 065	31 713	22 673	17 311	18 227	42 306	24 226	ARRIV. SOC. NON-DÉCLAR. 10
17 427	22 049	38 468	23 186	15 203	17 075	38 458	20 093	ARRIV. DES SOC. DÉCLAR. 11
								EXPÉD. AUX SOC. DÉCLAR. 12
- 243	832	1 830	- 933	-2 586	- 141	- 398	747	PERTES & RECTIFICATIONS 13
24 346	25 150	23 540	22 798	15 945	20 722	20 909	18 380	AUTO CONSOMMATION 14
81 674	70 663	98 888	122 828	123 980	99 321	129 639	126 333	VENTES INTÉRIEURES 15
X	X	X	X	X	X	X	X	FAIBLE TENEUR EN SOUFRE 16

TABLE 1. SUPPLY AND DISPOSITION OF PETROLEUM PRODUCTS, QUEBEC, AUGUST 1995

CUBIC METRES	CUM. 1994	CUM. 1995	YEAR 1994	SEP. 1994	OCT. 1994	NOV. 1994	DEC. 1994	JAN. 1995
	CUM. 1994	CUM. 1995	ANN. 1994	SEP. 1994	OCT. 1994	NOV. 1994	DEC. 1994	JAN. 1995
ASPHALT								
1 PRODUCTION	629 059	663 242	887 819	111 653	74 953	54 503	17 651	34 957
2 INTERPRODUCT TRANSFERS	259	- 291	149	111			- 221	- 241
5 IMPORTS	7 400	400	14 300	6 900				
6 EXPORTS	61 311	72 975	101 353	9 276	26 200	4 566		
7 INTERPROVINCIAL -IN-	3 828	5 620	13 658	3 208		6 539	83	7
8 INTERPROVINCIAL -OUT-	67 583	61 755	84 809	4 418	612	7 987	4 209	7 976
9 CLOSING INVENTORY	64 319	122 136	30 377	85 730	36 033	43 174	30 377	45 154
10 REC. FROM NON-REP. COS.								
11 REC. FROM REP. COS.	20 781	8 010	23 056		422	1 646	207	
12 TO REPORTING COS.	19 508	7 568	19 859	318		33		
13 LOSSES & ADJUSTMENTS	-27	674	2 252	5 136	-3 133	- 496	772	- 626
14 OWN CONSUMPTION			18		18			
15 DOMESTIC SALES	481 861	442 250	733 542	81 313	101 375	43 457	25 536	12 596
COKE								
1 PRODUCTION	87 356	91 851	134 910	10 781	14 955	9 801	12 017	13 949
2 INTERPRODUCT TRANSFERS	- 259		- 259					
5 IMPORTS	385 900	413 400	611 800	42 600	31 300	107 000	45 000	25 100
6 EXPORTS								
7 INTERPROVINCIAL -IN-	6 542	8 654	9 402	2 860				
8 INTERPROVINCIAL -OUT-	983		983					
9 CLOSING INVENTORY	3 648	3 278	5 343	1 458	3 069	3 327	5 343	3 409
10 REC. FROM NON-REP. COS.	4 804		4 804					
11 REC. FROM REP. COS.								
12 TO REPORTING COS.								
13 LOSSES & ADJUSTMENTS		262	-63		-40	1	-24	
14 OWN CONSUMPTION	52 325	56 110	74 806	6 550	6 188	3 650	6 093	6 280
15 DOMESTIC SALES	429 168	459 598	681 369	51 881	38 496	112 892	48 932	34 703
LUBE OILS & GREASES								
1 PRODUCTION	118 758	117 135	173 024	11 453	17 415	13 614	11 784	15 887
2 INTERPRODUCT TRANSFERS	1 756	8 430	7 828	2 113	281	1 596	2 082	1 251
4 TRANSFERS TO REF. FEED.								
5 IMPORTS	4 414	5 130	7 071	940	419	680	618	722
6 EXPORTS	14 566	539	23 854	123	9 089	27	49	55
7 INTERPROVINCIAL -IN-	68 426	57 061	105 065	18 047	7 650	8 479	10 463	4 108
8 INTERPROVINCIAL -OUT-	77 932	94 312	118 938	7 569	12 199	12 254	8 984	8 469
9 CLOSING INVENTORY	22 674	23 574	21 294	23 387	19 085	19 144	21 294	25 556
10 REC. FROM NON-REP. COS.	217	3	285	13	23	31	1	1
11 REC. FROM REP. COS.	6 734	6 458	10 465	920	914	989	908	699
12 TO REPORTING COS.	5 351	3 973	7 989	736	604	645	653	489
13 LOSSES & ADJUSTMENTS	3 556	2 939	7 656	909	-22	1 286	1 927	1 010
14 OWN CONSUMPTION	221	163	314	21	31	19	22	46
15 DOMESTIC SALES	103 620	90 011	151 308	15 415	9 103	11 099	12 071	8 337
STILL GAS								
1 PRODUCTION	536 028	499 126	789 831	61 917	68 134	66 126	57 626	64 869
2 INTERPRODUCT TRANSFERS								
9 CLOSING INVENTORY								
11 REC. FROM REP. COS.								
12 TO REPORTING COS.								
13 LOSSES & ADJUSTMENTS			27 273	27 273				
14 OWN CONSUMPTION	536 028	499 126	762 558	34 644	68 134	66 126	57 626	64 869
15 DOMESTIC SALES								
OTHER PRODUCTS								
1 PRODUCTION	355 601	287 473	591 468	58 154	17 014	97 777	62 922	56 770
2 INTERPRODUCT TRANSFERS	-41 018	-52 714	-28 355	-7 650	1 407	1 337	17 569	- 397
4 TRANSFERS TO REF. FEED.	555 738	202 494	676 111	44 926	16 612	50 392	8 443	14 151
5 IMPORTS	219 044	73 097	222 261	3 217				
6 EXPORTS	470	89 673	93 471		78		92 923	55 745
7 INTERPROVINCIAL -IN-	11 443	10 251	17 258	1 581	937	1 532	1 765	2 038
8 INTERPROVINCIAL -OUT-	39 155	74 286	95 008	5 258	23 689	22 680	4 226	3 947
9 CLOSING INVENTORY	363 685	343 848	384 868	396 577	373 432	417 055	384 868	370 817
10 REC. FROM NON-REP. COS.	94 008	87 110	161 597	34 037	6 891	17 934	8 727	6 917
11 REC. FROM REP. COS.	26 253	8 181	29 340	791	906	1 080	310	726
12 TO REPORTING COS.	22 560	1 450	26 688	782	1 360	1 516	470	802
13 LOSSES & ADJUSTMENTS	2 635	-2 581	4 222	505	310	-1 568	2 340	- 387
14 OWN CONSUMPTION	1	3	1					
15 DOMESTIC SALES	25 955	89 093	58 068	5 767	8 251	3 017	15 078	5 845

TABEAU 1. APPROVISIONNEMENT ET UTILISATION, PRODUITS PÉTROLIERS, QUÉBEC, AOÛT 1995

FEB. 1995	MAR. 1995	APR. 1995	MAY 1995	JUNE 1995	JULY 1995	AUG. 1995	AUG. 1994	MÈTRES CUBES
FÉV. 1995	MARS 1995	AVR. 1995	MAI 1995	JUIN 1995	JUI. 1995	AOÛT 1995	AOÛT 1994	
15 563	57 923 200	45 516	78 748	96 432 - 250	164 848	169 255	149 241	ASPHALTE
		200	100	100			7 200	PRODUCTION 1
		1 718	8 108	19 722	21 261	22 166	20 677	ÉCHANGES INTER-PRODUITS 2
		689				4 924	1 543	IMPORTATIONS 5
1 293	8 933	8 247	3 305	4 910	15 024	12 067	4 603	EXPORTATIONS 6
								ENTRÉES INTER-PROVINCES 7
34 702	50 534	61 214	94 266	91 102	108 021	122 136	64 319	SORTIES INTER-PROVINCES 8
		42		2 681	2 977	2 310	332	INVENTAIRE DE FERMETURE 9
				2 750	3 632	1 186	755	ARRIV. SOC. NON-DÉCLAR. 10
								ARRIV. DES SOC. DÉCLAR. 11
- 161	- 168	- 262	896	30	60	905	-51	EXPÉD. AUX SOC. DÉCLAR. 12
								PERTES & RECTIFICATIONS 13
24 883	33 526	26 064	33 487	74 715	110 929	126 050	146 722	AUTO CONSOMMATION 14
								VENTES INTÉRIEURES 15
								COKE
12 371	11 866	10 650	12 713	11 637	10 995	7 670	12 562	PRODUCTION 1
								ÉCHANGES INTER-PRODUITS 2
22 800	65 200	68 100	60 900	31 400	76 100	63 800	42 900	IMPORTATIONS 5
								EXPORTATIONS 6
1 781			4 300	2 573			2 259	ENTRÉES INTER-PROVINCES 7
								SORTIES INTER-PROVINCES 8
5 939	4 182	1 205	3 509	4 633	5 046	3 278	3 648	INVENTAIRE DE FERMETURE 9
								ARRIV. SOC. NON-DÉCLAR. 10
								ARRIV. DES SOC. DÉCLAR. 11
								EXPÉD. AUX SOC. DÉCLAR. 12
								PERTES & RECTIFICATIONS 13
1	149	7	-15	127	-7		1	AUTO CONSOMMATION 14
6 410	6 937	6 592	7 515	7 377	7 464	7 535	6 732	VENTES INTÉRIEURES 15
28 011	71 737	75 128	68 109	36 982	79 225	65 703	49 088	HUILES & GRAISSES LUBRIF.
14 658	19 590	11 592	14 674	11 460	17 138	12 136	16 790	PRODUCTION 1
1 575	1 109	976	1 158	1 158	1 115	88	2 156	ÉCHANGES INTER-PRODUITS 2
								RETOUR POUR ALIMENT. 4
300	600	500	835	437	810	926	600	IMPORTATIONS 5
52	69	100	82	27	64	90	9 405	EXPORTATIONS 6
3 479	8 595	11 510	8 308	8 087	4 114	8 940	9 328	ENTRÉES INTER-PROVINCES 7
8 299	12 750	10 106	13 383	9 382	18 977	12 946	11 360	SORTIES INTER-PROVINCES 8
27 265	30 908	36 168	36 186	37 049	25 458	23 574	22 674	INVENTAIRE DE FERMETURE 9
			1	1			29	ARRIV. SOC. NON-DÉCLAR. 10
746	681	907	881	759	967	818	1 051	ARRIV. DES SOC. DÉCLAR. 11
389	552	517	582	498	392	554	722	EXPÉD. AUX SOC. DÉCLAR. 12
1 725	1 021	-3 053	411	671	1 119	35	707	PERTES & RECTIFICATIONS 13
19	13	23	13	20	8	21	62	AUTO CONSOMMATION 14
8 565	12 527	12 532	11 368	10 361	15 175	11 146	14 011	VENTES INTÉRIEURES 15
								GAZ DE DISTILLATION
59 838	66 667	57 438	59 524	63 803	69 068	57 919	66 358	PRODUCTION 1
								ÉCHANGES INTER-PRODUITS 2
								INVENTAIRE DE FERMETURE 9
								ARRIV. DES SOC. DÉCLAR. 11
								EXPÉD. AUX SOC. DÉCLAR. 12
								PERTES & RECTIFICATIONS 13
59 838	66 667	57 438	59 524	63 803	69 068	57 919	66 358	AUTO CONSOMMATION 14
								VENTES INTÉRIEURES 15
								AUTRES PRODUITS
32 109	33 611	-27 335	29 747	81 210	37 910	43 451	65 431	PRODUCTION 1
-2 419	729	-1 748	-4 200	-4 484	-41 916	1 721	913	ÉCHANGES INTER-PRODUITS 2
9 351	12 465	6 417	49 930	49 140	55 517	5 523	61 547	RETOUR POUR ALIMENT. 4
	1		33 967	39 129			28 211	IMPORTATIONS 5
	-39			33 967				EXPORTATIONS 6
841	950	753	831	2 608	1 018	1 212	1 014	ENTRÉES INTER-PROVINCES 7
5 503	13 560	14 726	5 607	2 987	3 825	24 131	3 174	SORTIES INTER-PROVINCES 8
377 517	395 545	353 201	356 614	368 936	339 147	343 848	363 685	INVENTAIRE DE FERMETURE 9
6 219	11 190	7 719	2 581	4 140	38 436	9 908	2 512	ARRIV. SOC. NON-DÉCLAR. 10
671	2 325	32	1 430	389	1 929	681	1 060	ARRIV. DES SOC. DÉCLAR. 11
184	89		89	109	88	89	3 410	EXPÉD. AUX SOC. DÉCLAR. 12
								PERTES & RECTIFICATIONS 13
266	-1 175	- 991	- 175	- 190	-70 3	141	66	AUTO CONSOMMATION 14
15 417	5 878	1 613	5 492	24 657	7 803	22 388	3 019	VENTES INTÉRIEURES 15

TABLE 1. SUPPLY AND DISPOSITION OF PETROLEUM PRODUCTS, ONTARIO, AUGUST 1995

	CUM. 1994	CUM. 1995	YEAR 1994	SEP. 1994	OCT. 1994	NOV. 1994	DEC. 1994	JAN. 1995
CUBIC METRES	CUM. 1994	CUM. 1995	ANN. 1994	SEP. 1994	OCT. 1994	NOV. 1994	DEC. 1994	JAN. 1995
1 DOMESTIC CRUDE AND EQUIVALENT RECEIVED	15 840 932	15 726 559	23 596 797	1 963 212	1 861 887	1 958 125	1 972 641	2 189 082
A WESTERN CANADA	15 661 672	15 533 788	23 533 543	1 942 339	1 841 767	1 937 942	1 949 823	2 166 970
B EASTERN CANADA	179 260	192 771	263 254	20 875	20 120	20 183	22 818	22 112
2 TOTAL IMPORTS OF CRUDE AND EQUIV.	573 402	7 939	875 677	145 388	142 887	14 000		
A ALGERIA								
B IRAM								
C IRAQ								
D KUWAIT								
E LIBYA								
F MEXICO								
G NIGERIA	32 058		32 058					
H NORWAY	22 994		22 994					
I SAUDI ARABIA								
J UNITED ARAB EMIRATES								
K UNITED KINGDOM	212 401		491 737	128 033	137 303	14 000		
L UNITED STATES	305 949	7 939	328 888	17 355	5 584			
M VENEZUELA								
N OTHERS								
3 TOTAL CRUDE AND EQUIV. RECEIVED BY REFS (1+2)	16 414 334	15 734 498	24 472 474	2 108 600	2 004 774	1 972 125	1 972 641	2 189 082
A BY PIPELINE	16 201 123	15 541 727	24 175 269	2 087 727	1 984 654	1 951 942	1 949 823	2 166 970
B BY OTHER MEANS	213 211	192 771	297 205	20 875	20 120	20 183	22 818	22 112
4 OPENING INVENTORY CRUDE	486 712	477 382	486 712	499 174	682 352	534 181	482 740	477 382
5 CLOSING INVENTORY CRUDE	499 174	459 978	477 382	682 352	534 181	482 740	477 382	524 780
6 LOSSES & ADJUSTMENTS	-5 618	-2 795	-3 541	219	201	919	738	-166
7 CRUDE & EQUIV. CHARGED	16 407 490	15 754 697	24 485 345	1 925 203	2 152 744	2 022 647	1 977 261	2 141 850
A CONVENTIONAL CRUDE LIGHT	8 709 544	8 124 184	12 771 521	960 952	1 109 450	1 017 471	974 104	1 074 407
B CONVENTIONAL CRUDE HEAVY	3 793 567	4 140 871	5 802 027	519 373	509 618	479 452	500 017	577 640
C SYNTHETIC CRUDE OIL	2 782 133	2 263 277	4 244 912	391 218	371 669	361 336	338 556	328 427
D CRUDE BITUMEN								
E CONDENSATE & PENTANES	1 122 246	1 226 365	1 666 885	53 660	162 007	164 388	164 584	161 376
8 OTHER MATERIALS CHARGED	2 682 551	2 978 850	4 440 687	246 250	460 918	484 711	566 257	367 873
A CRUDE TOPS	631 342	830 873	932 813	36 837	44 020	112 866	107 748	96 939
B CRUDE BOTTOMS	127 226	410 949	370 437	29 529	119 726	39 881	54 075	59 364
C LPG'S	737 248	1 019 859	1 250 049	43 040	128 115	175 583	166 063	126 257
D NATURAL GAS	36 929	32 542	54 461	4 300	2 900	5 668	4 664	3 300
E LUBES FOR REPROCESSING	12 015	12 203	20 132	2 079	1 774	2 351	1 913	2 078
F OTHER FEEDSTOCKS	1 157 791	672 424	1 812 795	130 465	164 383	148 362	231 794	79 935
9 TOTAL FEED CHARGED (7+8)	19 090 041	18 733 547	28 926 032	2 171 453	2 613 662	2 507 358	2 543 518	2 509 723
10 REFINERY LOSSES	- 682 548	- 856 725	-1 010 516	- 100 480	-71 811	-47 211	- 108 466	- 123 344
TOTAL, ALL PRODUCTS								
1 REFINERY PRODUCTION	19 772 589	19 590 272	29 936 548	2 271 933	2 685 473	2 554 569	2 651 984	2 633 067
4 TRANSFERS TO REFINERY FEEDSTOCKS	2 682 551	2 978 850	4 440 687	246 250	460 918	484 711	566 257	367 873
5 IMPORTS	782 793	653 236	1 368 944	201 167	173 971	154 223	56 790	48 548
6 EXPORTS	1 147 987	857 494	1 633 044	117 843	112 731	124 466	130 017	123 430
7 INTERPROVINCIAL -IN-	3 495 320	2 848 041	5 128 816	429 157	353 651	445 613	405 075	314 885
8 INTERPROVINCIAL -OUT-	1 504 448	1 044 466	2 370 044	196 552	151 779	285 438	231 827	91 393
9 CLOSING INVENTORY	2 140 037	2 395 013	2 413 584	2 182 416	2 240 012	2 424 611	2 413 584	2 596 032
10 REC. FROM NON-REP. COS.	1 032 451	1 726 793	1 851 542	103 183	198 451	187 148	310 309	178 816
11 REC. FROM REP. COS.	7 776 841	7 667 615	11 837 899	900 833	959 997	1 097 067	1 103 161	1 046 538
12 DEL. TO REPORTING COS.	7 737 708	7 588 269	11 798 712	887 261	1 007 734	1 089 258	1 076 751	1 037 775
13 LOSSES & ADJUSTMENTS	197 974	30 073	-67 467	18 117	-2 574	- 244 575	-36 409	9 648
14 OWN CONSUMPTION	1 535 012	1 473 776	2 279 838	157 545	184 288	199 267	203 726	201 191
15 DOMESTIC SALES	18 018 726	18 531 600	27 339 756	2 240 326	2 399 071	2 315 456	2 366 177	2 208 096

TABLEAU 1. APPROVISIONNEMENT ET UTILISATION, PRODUITS PÉTROLIERS, ONTARIO, AOÛT 1995

FEB. 1995	MAR. 1995	APR. 1995	MAY 1995	JUNE 1995	JULY 1995	AUG. 1995	AUG. 1994	MÈTRES CUBES
FÉV. 1995	MARS 1995	AVR. 1995	MAI 1995	JUIN 1995	JUI. 1995	AOÛT 1995	AOÛT 1994	
1 877 379	2 123 096	1 927 587	1 814 451	1 884 774	2 097 992	1 812 198	2 002 843	ARRIVAGES DE PÉTROLE 1
1 856 523	2 097 777	1 902 462	1 785 282	1 860 335	2 072 934	1 791 505	1 981 350	BRUT & ÉQUIV. DOMESTIQUE A
20 856	25 319	25 125	29 169	24 439	25 058	20 693	21 493	DE L'OUEST DU CANADA B
								DE L'EST DU CANADA B
7 939							118 540	TOTAL DES IMPORTATIONS 2
								DE BRUT ET D'ÉQUIVALENTS
								ALGÉRIE A
								IRAN B
								IRAQ C
								KOWEIT D
								LYBIE E
								MEXIQUE F
								NIGÉRIA G
								NORVÈGE H
								ARABIE SAOUDITE I
								ÉMIRATS ARABES UNIS J
							90 010	ROYAUME-UNI K
							28 530	ÉTATS UNIS L
								VÉNÉZUELA M
								AUTRES N
								TOTAL ARRIV. DE BRUT ET 3
								ÉQUIV. AUX RAFFS. (1+2)
1 885 318	2 123 096	1 927 587	1 814 451	1 884 774	2 097 992	1 812 198	2 121 383	PAR PIPE-LINE A
1 864 462	2 097 777	1 902 462	1 785 282	1 860 335	2 072 934	1 791 505	2 099 890	PAR D'AUTRES MOYENS B
20 856	25 319	25 125	29 169	24 439	25 058	20 693	21 493	
524 780	488 812	569 821	600 426	617 958	569 266	536 950	567 268	STOCKS DE BRUT - DÉBUT 4
488 812	569 821	600 426	617 958	569 266	536 950	459 978	499 174	STOCKS DE BRUT - FIN 5
-4 822	1	3 150	-2 186	729	163	336	-1 736	PERTES ET RECTIFICATIONS 6
1 926 108	2 042 086	1 893 832	1 799 105	1 932 737	2 130 145	1 888 834	2 191 213	BRUT & ÉQUIV. INTRODUIT 7
970 760	1 117 018	1 071 234	995 303	949 034	954 526	991 902	1 174 096	BRUT CONVENTIONNEL LÉGER A
450 722	454 261	425 599	675 374	506 213	636 753	614 309	534 637	BRUT CONVENTIONNEL LOURD B
349 383	296 606	244 903		357 009	361 002	345 947	363 707	PÉTROLE BRUT SYNTHÉTIQUE C
								PÉTROLE BITUMINEUX LOURD D
155 243	174 201	152 096	128 428	140 481	177 864	136 676	118 773	CONDENSATS ET PENTANES E
349 078	413 704	391 610	378 915	309 560	313 348	454 762	304 017	AUTRES MAT. UTILISÉES 8
70 575	113 813	95 058	94 411	71 453	88 180	200 444	45 993	PRODUITS DE DÉCANTATION A
44 072	55 359	56 199	33 368	53 112	51 291	58 184	6 228	RÉSIDUS DE BRUT B
156 917	142 159	118 808	123 467	115 828	111 986	124 437	93 190	GPL C
5 400	5 342	6 700	2 900	4 600	3 300	3 000	4 500	GAZ NATUREL D
1 878	1 316	1 335	1 196	1 352	1 632	1 416	1 952	LUBRIFIANTS RECYCLABLES E
72 236	95 715	113 510	123 573	63 215	56 959	67 281	152 154	AUTRES CHARGES D'ALIMEN. F
2 275 186	2 455 790	2 285 442	2 178 020	2 242 297	2 443 493	2 343 596	2 495 230	TOTAL ALIMENTATION(7+8) 9
- 171 982	- 117 688	-80 217	-73 044	-93 368	- 105 949	-91 213	-97 440	PERTES EN RAFFINERIE 10
2 447 168	2 573 398	2 365 659	2 251 064	2 335 665	2 549 442	2 434 809	2 592 670	TOTAL, TOUS LES PRODUITS
								PROD. DES RAFFINERIES 1
349 078	413 704	391 610	378 915	309 560	313 348	454 762	304 017	RETOUR POUR ALIMENTATION 4
24 185	51 744	49 290	92 656	115 687	107 229	163 897	194 860	DES RAFFINERIES
99 016	97 098	97 209	94 017	75 785	120 157	150 782	115 853	IMPORTATIONS 5
288 098	322 463	300 698	309 687	391 885	431 806	488 519	450 751	EXPORTATIONS 6
87 612	112 004	189 066	99 398	122 962	161 120	180 911	220 488	ENTRÉES INTER-PROVINCES 7
								SORTIES INTER-PROVINCES 8
2 548 679	2 572 124	2 563 452	2 355 852	2 286 289	2 452 284	2 395 013	2 140 037	INVENTAIRE DE FERMETURE 9
222 032	267 046	220 577	221 269	166 236	187 877	262 940	108 992	ARRIV. SOC. NON-DÉCLAR. 10
913 499	1 014 549	937 351	933 626	893 506	937 497	991 049	940 818	ARRIV. DES SOC. DÉCLAR. 11
947 833	995 815	946 919	885 468	883 327	927 714	963 418	953 724	EXPÉD. AUX SOC. DÉCLAR. 12
1 790	7 879	1 515	6 505	1 732	-3 382	4 386	28 089	PERTES & RECTIFICATIONS 13
190 236	204 762	166 268	169 366	182 477	184 236	175 240	220 795	AUTO CONSOMMATION 14
2 266 770	2 374 493	2 089 660	2 382 233	2 396 699	2 344 663	2 468 986	2 438 841	VENTES INTÉRIEURES 15

TABLE 1. SUPPLY AND DISPOSITION OF PETROLEUM PRODUCTS, ONTARIO, AUGUST 1995

CUBIC METRES	CUM. 1994	CUM. 1995	YEAR 1994	SEP. 1994	OCT. 1994	NOV. 1994	DEC. 1994	JAN. 1995
	CUM. 1994	CUM. 1995	ANN. 1994	SEP. 1994	OCT. 1994	NOV. 1994	DEC. 1994	JAN. 1995
PROPANE & PROPANE MIXES								
1 PRODUCTION	330 433	300 088	514 307	40 551	45 349	46 410	51 564	45 912
2 INTERPRODUCT TRANSFERS	-75 138	-63 467	- 104 064	-5 777	-7 309	-10 941	-4 899	-6 853
A. OF WHICH TO PETROCHEMS								
3 NET PRODUCTION	255 295	236 621	410 243	34 774	38 040	35 469	46 665	39 059
4 TRANSFERS TO REF. FEED.	75 679	166 128	174 021		14 944	30 751	52 647	22 113
5 IMPORTS								
6 EXPORTS	11 448	13 283	11 448					
7 INTERPROVINCIAL -IN-	66 334	2 019	71 957	1 893	682	1 707	1 341	2 019
8 INTERPROVINCIAL -OUT-	6 935	535	7 850	499		416		
9 CLOSING INVENTORY	31 764	57 526	64 988	47 082	70 029	72 457	64 988	56 017
10 REC. FROM NON-REP. COS.	65 088	165 626	204 710	29 590	29 099	40 728	40 205	5 091
11 REC. FROM REP. COS.	10 394		10 394					
12 TO REPORTING COS.	12 422	1 051	12 422					
13 LOSSES & ADJUSTMENTS	8 794	-12 784	18 980	9 319	1 803	- 934	-2	-4 099
14 OWN CONSUMPTION	7 968	7 538	11 683	739	1 037	831	1 108	1 323
15 DOMESTIC SALES	262 895	235 977	416 706	40 382	27 090	44 412	41 927	35 803
16 TOTAL EXPORT(N.E.B.145)	1 316 293	1 348 252	2 057 011	182 728	173 385	173 824	210 781	280 398
BUTANE & BUTANE MIXES								
1 PRODUCTION	520 378	571 722	698 784	47 653	62 538	25 719	42 496	67 186
2 INTERPRODUCT TRANSFERS	- 324 046	- 436 289	- 456 526	-3 427	-44 544	-18 006	-64 503	-59 062
A. OF WHICH TO PETROCHEMS								
3 NET PRODUCTION	196 332	135 433	244 258	44 226	17 994	7 713	-22 007	8 124
4 TRANSFERS TO REF. FEED.	661 569	853 731	1 076 028	43 040	113 171	144 832	113 416	104 144
5 IMPORTS		6 978	1 609			1 609		
6 EXPORTS	17 282	24 358	24 362	6 712		368		4 435
7 INTERPROVINCIAL -IN-	17 935	3 286	17 935					1
8 INTERPROVINCIAL -OUT-	16 392	1	16 393			1		
9 CLOSING INVENTORY	80 154	84 515	28 499	73 421	72 625	49 271	28 499	26 106
10 REC. FROM NON-REP. COS.	661 699	894 736	1 034 711	20 601	106 557	123 369	122 485	110 401
11 REC. FROM REP. COS.	12 204	11 725	17 647		1 478	1 752	2 213	1 097
12 TO REPORTING COS.	10 072	11 757	14 898		776	1 971	2 079	1 153
13 LOSSES & ADJUSTMENTS	-5 805	3 252	-4 897	1 521	- 420	43	- 236	260
14 OWN CONSUMPTION								
15 DOMESTIC SALES	152 334	103 043	204 705	20 287	13 298	10 582	8 204	12 024
16 TOTAL EXPORT(N.E.B.145)	602 221	672 893	1 138 393	93 970	118 756	157 516	165 930	160 877
PETRO-CHEM FEEDSTOCKS								
1 PRODUCTION	2 409 983	2 912 502	3 527 018	136 213	301 897	318 240	360 685	363 771
2 INTERPRODUCT TRANSFERS	-2 916	-6 777	1 898	-13 938	-10 861	3 534	26 079	17 044
A. OF WHICH ENERGY BACKFLOWS								
3 NET PRODUCTION	2 407 067	2 905 725	3 528 916	122 275	291 036	321 774	386 764	380 815
4 TRANSFERS TO REF. FEED.	297 557	360 686	390 443	17 100	29 286	5 700	40 800	47 200
5 IMPORTS	62	7 761	6 640				6 578	
6 EXPORTS	216 554	252 277	342 126	32 833	20 203	31 346	41 190	28 995
7 INTERPROVINCIAL -IN-	26 115	25 325	38 856	4 151	5 511	1 974	1 105	3 685
8 INTERPROVINCIAL -OUT-	390	1 732	2 662	1 074		1 198		
9 CLOSING INVENTORY	153 415	170 822	182 436	125 188	168 706	176 650	182 436	192 572
10 REC. FROM NON-REP. COS.	151 809	217 313	196 102	8 418	31 147	548	4 180	32 496
11 REC. FROM REP. COS.	350 672	245 132	426 150	2 055	10 752	24 567	38 104	30 259
12 TO REPORTING COS.	312 912	244 397	394 979	4 051	13 046	24 183	40 787	33 518
13 LOSSES & ADJUSTMENTS	-2	1 078	186		84	1	103	-1
14 OWN CONSUMPTION								
15 DOMESTIC SALES	2 101 983	2 552 700	3 030 916	110 068	232 309	278 491	308 065	327 407
NAPHTHA SPECIALTIES								
1 PRODUCTION	89 128	61 405	119 870	5 406	7 088	13 759	4 489	15 889
2 INTERPRODUCT TRANSFERS	-18 143	-1 148	-31 356	-4 412	-8 847	38	8	- 144
3 NET PRODUCTION	70 985	60 257	88 514	994	-1 759	13 797	4 497	15 745
4 TRANSFERS TO REF. FEED.								
5 IMPORTS	21 946	461	23 445	1 141	59	256	43	35
6 EXPORTS	24 428	22 033	35 972	3 184	2 486	3 404	2 470	1 921
7 INTERPROVINCIAL -IN-	168	251	712		367		177	
8 INTERPROVINCIAL -OUT-	14 613	11 350	21 854	2 360	2 085	1 650	1 146	1 185
9 CLOSING INVENTORY	41 685	29 441	24 119	31 835	20 877	25 697	24 119	32 647
10 REC. FROM NON-REP. COS.	4 187	3 335	5 897	498	632	298	282	380
11 REC. FROM REP. COS.	13	14	24	3	2	4	2	2
12 TO REPORTING COS.		391	523		523			12
13 LOSSES & ADJUSTMENTS	-1 856	-13 790	-1 131	16	380	281	48	62
14 OWN CONSUMPTION		287	2			1	1	285
15 DOMESTIC SALES	48 797	38 725	67 621	6 926	4 785	4 199	2 914	4 169

TABLEAU 1. APPROVISIONNEMENT ET UTILISATION, PRODUITS PÉTROLIERS, ONTARIO, AOÛT 1995

FEB. 1995	MAR. 1995	APR. 1995	MAY 1995	JUNE 1995	JULY 1995	AUG. 1995	AUG. 1994	MÈTRES CUBES
FÉV. 1995	MARS 1995	AVR. 1995	MAI 1995	JUIN 1995	JUI. 1995	AOÛT 1995	AOÛT 1994	
								PROPANE & MÉL DE PROPANE
39 850	45 384	30 895	32 835	32 971	36 827	35 414	48 518	PRODUCTION 1
-3 472	-8 499	-8 222	-8 257	-21 886	-4 622	-1 654	-24 509	ÉCHANGES INTER-PRODUITS 2
36 378	36 885	22 673	24 578	11 083	32 205	33 760	24 009	PORTION POUR PÉTROCHIM. A.
36 589	40 079	34 689	25 511	1 699	2 361	3 087	1 306	PRODUCTION NETTE 3
	435		13 283					RETOUR POUR ALIM. 4
41 890	40 056	59 056	39 524	39 889	51 044	57 526	31 764	IMPORTATIONS 5
22 971	46 322	49 918	11 747	13 769	11 649	4 159	3 828	EXPORTATIONS 6
		293		18	740		472	ENTRÉES INTER-PROVINCES 7
-2 878	1 887	-1 515	-3 742	- 384	-2 037	- 218	2 815	SORTIES INTER-PROVINCES 8
1 154	1 326	480	20	1 285	1 474	478	971	INVENTAIRE DE FERMETURE 9
38 611	41 314	19 442	20 785	21 871	30 061	28 090	31 229	ARRIV. SOC. NON-DÉCLAR. 10
311 115	244 552	199 125	151 351	161 711R				ARRIV. DES SOC. DÉCLAR. 11
								EXPÉD. AUX SOC. DÉCLAR. 12
								PERTES & RECTIFICATIONS 13
								AUTO CONSOMMATION 14
								VENTES INTÉRIEURES 15
								TOTAL EXPORT(O.N.E.145) 16
								BUTANE ET MÉL DE BUTANE
61 690	66 805	42 611	91 721	83 609	82 132	75 968	70 544	PRODUCTION 1
-59 967	-53 087	-38 204	-46 407	-48 644	-66 756	-64 162	-28 707	ÉCHANGES INTER-PRODUITS 2
1 723	13 718	4 407	45 314	34 965	15 376	11 806	41 837	PORTION POUR PÉTROCHIM. A.
120 328	102 080	84 119	97 956	114 129	109 625	121 350	91 884	PRODUCTION NETTE 3
4 497		4 590			6 978			RETOUR POUR ALIM. 4
	1	1			7 195	3 641	7 363	IMPORTATIONS 5
57 170	46 609	36 466	55 831	75 436	84 215	84 515	80 154	EXPORTATIONS 6
162 336	101 981	88 324	85 421	111 882	116 689	119 702	80 066	ENTRÉES INTER-PROVINCES 7
1 249	1 071	1 101	1 355	1 171	1 065	3 616	1 600	SORTIES INTER-PROVINCES 8
1 155	1 152	1 225	1 097	1 107	1 101	3 767		INVENTAIRE DE FERMETURE 9
- 368	3 324	523	329	-2 155	- 210	1 549	476	ARRIV. SOC. NON-DÉCLAR. 10
								ARRIV. DES SOC. DÉCLAR. 11
								EXPÉD. AUX SOC. DÉCLAR. 12
								PERTES & RECTIFICATIONS 13
								AUTO CONSOMMATION 14
								VENTES INTÉRIEURES 15
								TOTAL EXPORT(O.N.E.145) 16
								CHARGES PÉTROCHIMIQUES
394 306	417 288	340 762	343 623	327 968	376 089	348 695	317 438	PRODUCTION 1
-31 543	-12 787	44 465	5 522	-24 687	5 324	-10 115	13 444	ÉCHANGES INTER-PRODUITS 2
362 763	404 501	385 227	349 145	303 281	381 413	338 580	330 882	DONT LE RENVOI DES PRODUITS ÉNERGÉTIQUES A.
41 900	56 658	65 110	30 029	43 585	42 041	34 163	41 235	PRODUCTION NETTE 3
26 378	40 179	27 798	22 725	26 501	44 419	35 282	6 036	RETOUR POUR ALIM. 4
4 762	4 818	4 900	4 487	1 906	767	1 732	3 882	IMPORTATIONS 5
								EXPORTATIONS 6
193 435	222 009	214 474	232 746	174 673	185 753	170 822	153 415	ENTRÉES INTER-PROVINCES 7
3 365	71 012	25 955	22 834	23 476	25 336	12 839	5 458	SORTIES INTER-PROVINCES 8
30 891	26 477	51 579	31 290	25 623	29 415	19 598	59 761	INVENTAIRE DE FERMETURE 9
27 230	31 306	53 025	30 450	24 285	27 037	17 546	59 491	ARRIV. SOC. NON-DÉCLAR. 10
								ARRIV. DES SOC. DÉCLAR. 11
								EXPÉD. AUX SOC. DÉCLAR. 12
								PERTES & RECTIFICATIONS 13
								AUTO CONSOMMATION 14
								VENTES INTÉRIEURES 15
								TOTAL EXPORT(O.N.E.145) 16
								PROD SPÉCIAUX BASE/NAPH
11 202	3 543	9 036	6 177	3 819	3 875	7 864	14 110	PRODUCTION 1
- 175	- 222	223	- 128	-91	- 288	- 325	29	ÉCHANGES INTER-PRODUITS 2
11 029	3 321	9 259	6 049	3 728	3 587	7 539	14 139	PRODUCTION NETTE 3
45	38	43	44	171	47	38	1 759	RETOUR POUR ALIM. 4
2 008	1 823	3 645	4 660	3 432	2 175	2 369	3 272	IMPORTATIONS 5
1	63	19	69	3	22	74	3	EXPORTATIONS 6
1 338	1 566	1 198	1 338	2 047	1 468	1 210	1 596	ENTRÉES INTER-PROVINCES 7
36 699	27 978	28 900	24 525	19 394	28 503	29 441	41 685	SORTIES INTER-PROVINCES 8
915		284	258	584	396	518	566	INVENTAIRE DE FERMETURE 9
1	5	1	1	2	1	1	3	ARRIV. SOC. NON-DÉCLAR. 10
	300	65				14		ARRIV. DES SOC. DÉCLAR. 11
- 159	- 107	-24	-20	36	-13 078	- 500	166	EXPÉD. AUX SOC. DÉCLAR. 12
	1				1			PERTES & RECTIFICATIONS 13
								AUTO CONSOMMATION 14
								VENTES INTÉRIEURES 15
4 752	8 565	3 800	4 818	4 104	4 378	4 139	6 088	

TABLE 1. SUPPLY AND DISPOSITION OF PETROLEUM PRODUCTS, ONTARIO, AUGUST 1995

CUBIC METRES	CUM. 1994	CUM. 1995	YEAR 1994	SEP. 1994	OCT. 1994	NOV. 1994	DEC. 1994	JAN. 1995
	CUM. 1994	CUM. 1995	ANN. 1994	SEP. 1994	OCT. 1994	NOV. 1994	DÉC. 1994	JAN. 1995
AVIATION GASOLINE								
1 PRODUCTION		17 035	466			466		
2 INTERPRODUCT TRANSFERS	-43	-15 988	-1 957	-18	-1	-6	-1 889	-2 339
3 NET PRODUCTION	-43	1 047	-1 491	-18	-1	460	-1 889	-2 339
4 TRANSFERS TO REF. FEED.		3	3					
5 IMPORTS	2 400	4 000	3 400	200	300	200	300	300
6 EXPORTS								
7 INTERPROVINCIAL -IN-	14 342	17 581	28 038	2 439	2 619	7 453	1 185	594
8 INTERPROVINCIAL -OUT-	930	357	979		1	1	47	
9 CLOSING INVENTORY	1 564	10 078	7 980	1 584	2 173	9 293	7 980	5 721
10 REC. FROM NON-REP. COS.								
11 REC. FROM REP. COS.	62	1	78	12		3	1	1
12 TO REPORTING COS.	61		290	229				
13 LOSSES & ADJUSTMENTS	77	376	736	110	775	- 180	-46	65
14 OWN CONSUMPTION			3	3				
15 DOMESTIC SALES	16 294	19 798	22 202	2 271	1 553	1 175	909	750
MOTOR GASOLINE								
1 PRODUCTION	7 218 120	7 377 909	11 099 115	982 992	936 212	982 445	979 346	946 466
2 INTERPRODUCT TRANSFERS	368 652	305 549	478 324	-16 438	36 855	-3 368	92 623	17 492
3 NET PRODUCTION	7 586 772	7 683 458	11 577 439	966 554	973 067	979 077	1 071 969	963 958
4 TRANSFERS TO REF. FEED.		201	276	17	17	15	26	30
5 IMPORTS	304 350	139 732	419 632	72 176	8 419	27 845	6 842	4 700
6 EXPORTS	87 196	99 392	125 521	12 031	8 298	10 987	7 009	7 123
7 INTERPROVINCIAL -IN-	1 173 496	966 682	1 692 276	142 911	115 683	159 418	100 768	90 913
8 INTERPROVINCIAL -OUT-	374 926	214 904	651 531	29 054	26 799	115 987	104 765	33 861
9 CLOSING INVENTORY	630 121	709 828	761 026	653 654	591 134	734 047	761 026	824 795
10 REC. FROM NON-REP. COS.								
11 REC. FROM REP. COS.	3 657 449	3 598 427	5 474 128	458 717	451 686	465 367	440 909	444 206
12 TO REPORTING COS.	3 655 309	3 566 074	5 499 147	444 075	490 183	480 729	428 851	429 485
13 LOSSES & ADJUSTMENTS	119 475	30 546	-13 634	6 292	4 565	- 145 507	1 541	10 089
14 OWN CONSUMPTION	141	97	211	38	10	11	11	13
15 DOMESTIC SALES	8 479 328	8 528 302	12 764 027	1 125 318	1 081 503	1 026 572	1 051 306	959 407
SALES BY GRADE:								
16 PREMIUM	1 388 952	1 349 594	2 082 119	179 775	176 996	161 691	174 705	160 716
17 MID GRADE	551 373	511 958	817 435	68 721	67 407	62 139	67 795	59 503
18 REGULAR NO-LEAD	6 537 516	6 662 224	9 862 069	876 312	836 806	802 728	808 707	739 175
19 REGULAR LEADED	1 487	4 526	2 404	510	294	14	99	13
20 RETAIL SALES OF MOGAS	7 839 211	7 884 723	11 789 087	1 036 171	997 404	946 745	969 556	885 559
AV-TURBO FUEL KERO TYPE								
1 PRODUCTION	573 179	563 265	802 781	64 341	35 533	52 790	76 938	69 602
2 INTERPRODUCT TRANSFERS	250 644	274 986	368 907	26 620	24 733	20 999	45 911	31 995
3 NET PRODUCTION	823 823	838 251	1 171 688	90 961	60 266	73 789	122 849	101 595
4 TRANSFERS TO REF. FEED.	15	17	25	1	4	2	3	1
5 IMPORTS	13 463	6 000	25 059	1 100	100	10 396		
6 EXPORTS	3 623		3 623					
7 INTERPROVINCIAL -IN-	128 840	181 717	234 462	25 013	21 351	32 835	26 423	10 011
8 INTERPROVINCIAL -OUT-	58 878	79 344	125 328	17 448	11 092	24 768	13 142	
9 CLOSING INVENTORY	101 184	55 031	77 188	97 501	77 123	74 083	77 188	79 501
10 REC. FROM NON-REP. COS.								
11 REC. FROM REP. COS.	257 192	242 580	381 651	23 766	36 690	35 427	28 576	26 702
12 TO REPORTING COS.	259 899	248 392	373 692	19 092	35 079	31 026	28 596	25 004
13 LOSSES & ADJUSTMENTS	6 924	17 748	20 485	- 368	- 499	4 938	9 490	1 499
14 OWN CONSUMPTION		4						1
15 DOMESTIC SALES	876 920	945 200	1 296 644	108 350	93 109	94 753	123 512	109 490
AV-TURBO FUEL NAPH TYPE								
1 PRODUCTION								
2 INTERPRODUCT TRANSFERS	-48	-88	-7 591	-14	-2		-7 527	-15
3 NET PRODUCTION	-48	-88	-7 591	-14	-2		-7 527	-15
4 TRANSFERS TO REF. FEED.								
5 IMPORTS	300		2 000		100		1 600	
6 EXPORTS								
7 INTERPROVINCIAL -IN-	30 112	47 401	53 099	5 157	4 677	4 133	9 020	4 170
8 INTERPROVINCIAL -OUT-	2 941	12 231	9 546	2 768	12	3 825		2 616
9 CLOSING INVENTORY	172	1 447	479	258	736	256	479	563
10 REC. FROM NON-REP. COS.								
11 REC. FROM REP. COS.								
12 TO REPORTING COS.								
13 LOSSES & ADJUSTMENTS	6 106	-5 397	-3 418	-3 077	134	-4 214	-2 367	-2 369
14 OWN CONSUMPTION								
15 DOMESTIC SALES	28 523	39 511	48 279	5 366	4 151	5 002	5 237	3 824

TABLEAU 1. APPROVISIONNEMENT ET UTILISATION, PRODUITS PÉTROLIERS, ONTARIO, AOÛT 1995

FEB. 1995	MAR. 1995	APR. 1995	MAY 1995	JUNE 1995	JULY 1995	AUG. 1995	AUG. 1994	MÈTRES CUBES
FÉV. 1995	MARS 1995	AVR. 1995	MAI 1995	JUIN 1995	JUI. 1995	AOÛT 1995	AOÛT 1994	
991	8 530			3 381	4 133			ESSENCE D'AVIATION
-4	-9			-9	-7 925		-7	PRODUCTION 1
987	8 521	- 815	-4 879	3 372	-3 792	-8	-7	ÉCHANGES INTER-PRODUITS 2
								PRODUCTION NETTE 3
300	300	200	2 000	300	300	300	300	RETOUR POUR ALIMENT. 4
423	1 373	1 195	2 607	4 187	2 509	4 693	1 885	IMPORTATIONS 5
43			18	259	37		40	EXPORTATIONS 6
6 301	15 232	14 535	9 724	13 240	9 502	10 078	1 564	ENTRÉES INTER-PROVINCES 7
								SORTIES INTER-PROVINCES 8
65	93	96	-2	5	-37	91	55	INVENTAIRE DE FERMETURE 9
								ARRIV. SOC. NON-DÉCLAR. 10
1 022	1 170	1 181	4 523	4 079	2 755	4 318	3 057	ARRIV. DES SOC. DÉCLAR. 11
								EXPÉD. AUX SOC. DÉCLAR. 12
								PERTES & RECTIFICATIONS 13
								AUTO CONSOMMATION 14
								VENTES INTÉRIEURES 15
								ESSENCE POUR MOTEURS
867 937	963 059	910 557	778 554	924 051	1 009 714	977 571	985 139	PRODUCTION 1
64 831	75 519	19 568	21 358	67 058	52 381	-12 658	25 340	ÉCHANGES INTER-PRODUITS 2
932 768	1 038 578	930 125	799 912	991 109	1 062 095	964 913	1 010 479	PRODUCTION NETTE 3
22	18	37	19	18		38	30	RETOUR POUR ALIMENT. 4
5 100	21 019	14 653	26 800	6 200	5 700	55 560	68 157	IMPORTATIONS 5
6 964	8 877	9 933	8 035	7 963	10 204	40 293	7 715	EXPORTATIONS 6
61 469	79 140	89 961	165 834	156 679	166 522	156 164	158 737	ENTRÉES INTER-PROVINCES 7
25 622	35 598	39 789	21 025	17 389	19 646	21 974	30 263	SORTIES INTER-PROVINCES 8
766 846	802 636	816 056	676 868	665 956	753 467	709 828	650 121	INVENTAIRE DE FERMETURE 9
379 215	409 162	418 617	465 200	485 356	493 652	503 019	510 228	ARRIV. SOC. NON-DÉCLAR. 10
409 191	404 269	433 851	431 812	488 108	484 946	484 412	512 957	ARRIV. DES SOC. DÉCLAR. 11
								EXPÉD. AUX SOC. DÉCLAR. 12
- 529	5 392	1 967	11 970	-3 895	2 934	2 618	18 703	PERTES & RECTIFICATIONS 13
14	15	24	8	8	7	8	9	AUTO CONSOMMATION 14
995 217	1 057 940	954 335	1 124 065	1 140 665	1 122 721	1 173 952	1 157 234	VENTES INTÉRIEURES 15
								VENTES PAR CATÉGORIE:
167 558	169 303	146 755	166 323	174 260	172 568	192 111	175 731	SUPER 16
61 018	63 351	56 969	66 129	68 125	67 145	69 718	74 782	INTERMÉDIAIRE 17
766 095	824 886	750 235	891 022	897 480	882 208	911 123	905 821	ORDINAIRE SANS PLOMB 18
546	400	376	591	800	800	1 000	900	ORDINAIRE AVEC PLOMB 19
918 517	976 960	886 385R	1 043 550	1 059 122	1 033 891	1 080 739	1 065 558	VENTES NETTES AU DÉTAIL 20
								CARBURÉACTEUR-TYPE KÉRO
64 848	79 980	74 500	60 360	84 072	57 869	72 914	74 405	PRODUCTION 1
29 800	40 415	32 244	35 398	30 674	36 219	38 243	33 722	ÉCHANGES INTER-PRODUITS 2
93 848	120 315	106 744	95 758	114 746	94 088	111 157	108 127	PRODUCTION NETTE 3
3	3	3	2		2	3	3	RETOUR POUR ALIMENT. 4
			100	5 200	100	600	100	IMPORTATIONS 5
11 166	25 583	20 109	25 270	30 201	27 247	32 130	23 056	EXPORTATIONS 6
	10 972	6 742	17 284	17 240	15 051	12 055	11 426	ENTRÉES INTER-PROVINCES 7
76 954	96 462	108 397	92 363	91 598	62 260	55 031	101 184	SORTIES INTER-PROVINCES 8
25 914	28 261	30 802	29 978	25 707	36 179	39 037	33 387	INVENTAIRE DE FERMETURE 9
25 418	27 728	32 798	26 507	29 429	35 818	45 690	34 331	ARRIV. SOC. NON-DÉCLAR. 10
								ARRIV. DES SOC. DÉCLAR. 11
3 338	2 351	4 131	227	2 605	1 610	1 987	-3 805	EXPÉD. AUX SOC. DÉCLAR. 12
1		1		1				PERTES & RECTIFICATIONS 13
								AUTO CONSOMMATION 14
104 715	113 597	102 045	123 120	127 344	134 471	130 418	117 630	VENTES INTÉRIEURES 15
								CARBURÉACTEUR-TYPE NAPHTE
-3	-8		22	-30	-53	-1	1	PRODUCTION 1
-3	-8		22	-30	-53	-1	1	ÉCHANGES INTER-PRODUITS 2
								PRODUCTION NETTE 3
5 224	6 300	4 297	6 378	6 421	5 534	9 077	7 744	RETOUR POUR ALIMENT. 4
	903	5 191	1 230	2 198	93			IMPORTATIONS 5
1 218	632	861	392	473	1 157	1 447	172	EXPORTATIONS 6
								ENTRÉES INTER-PROVINCES 7
								SORTIES INTER-PROVINCES 8
430	810	-4 406	4	- 834	150	818	1 484	INVENTAIRE DE FERMETURE 9
								ARRIV. SOC. NON-DÉCLAR. 10
4 136	5 165	3 283	5 635	4 946	4 554	7 968	6 289	ARRIV. DES SOC. DÉCLAR. 11
								EXPÉD. AUX SOC. DÉCLAR. 12
								PERTES & RECTIFICATIONS 13
								AUTO CONSOMMATION 14
								VENTES INTÉRIEURES 15

TABLE 1. SUPPLY AND DISPOSITION OF PETROLEUM PRODUCTS, ONTARIO, AUGUST 1995

CUBIC METRES	CUM. 1994	CUM. 1995	YEAR 1994	SEP. 1994	OCT. 1994	NOV. 1994	DEC. 1994	JAN. 1995
	CUM. 1994	CUM. 1995	ANN. 1994	SEP. 1994	OCT. 1994	NOV. 1994	DEC. 1994	JAN. 1995
STOVE OIL KERDSENE								
1 PRODUCTION	377 457	356 694	597 821	50 768	39 546	51 733	78 317	71 947
2 INTERPRODUCT TRANSFERS	- 417 442	- 434 730	- 624 504	-28 929	-43 046	-58 238	-76 849	-65 756
3 NET PRODUCTION	-39 985	-78 036	-26 683	21 839	-3 500	-6 505	1 468	6 191
4 TRANSFERS TO REF. FEED.	5 693	13	5 704	3	1	2	5	7
5 IMPORTS	500	2 466	901	100	200	1	100	100
6 EXPORTS	3 442	148	3 953	308	52	42	109	70
7 INTERPROVINCIAL -IN-	62 240	55 046	127 322	12 221	17 986	14 587	20 288	9 579
8 INTERPROVINCIAL -OUT-	25 222	15 385	37 452	6 141	310	5 326	453	268
9 CLOSING INVENTORY	29 883	29 861	56 147	42 104	50 964	47 128	56 147	64 331
10 REC. FROM NON-REP. COS.			199 186	5 718	15 843	23 738	27 717	45 141
11 REC. FROM REP. COS.	126 170	141 772	201 768	12 570	17 197	21 686	29 148	40 704
12 TO REPORTING COS.	121 167	102 069						
13 LOSSES & ADJUSTMENTS	5 425	-6 441	3 407	2 975	-4 266	-1 101	374	134
14 OWN CONSUMPTION	1		1					
15 DOMESTIC SALES	50 772	36 360	84 974	5 660	8 375	9 702	10 465	11 644
DIESEL FUEL OIL								
1 PRODUCTION	2 094 390	2 108 548	3 317 322	266 366	386 286	289 044	281 236	231 965
2 INTERPRODUCT TRANSFERS	576 158	628 632	865 332	86 115	56 480	81 003	65 576	43 186
3 NET PRODUCTION	2 670 548	2 737 180	4 182 654	352 481	442 766	370 047	346 812	275 151
4 TRANSFERS TO REF. FEED.	56	71	105	7	13	14	15	8
5 IMPORTS	28 937	35 700	33 537	1 700	2 600	100	200	100
6 EXPORTS	96 070	57 546	133 578	11 780	9 074	7 511	9 143	6 994
7 INTERPROVINCIAL -IN-	475 186	379 290	737 028	79 498	61 462	38 062	82 820	47 712
8 INTERPROVINCIAL -OUT-	130 034	91 571	227 592	32 575	22 016	27 452	15 515	12 462
9 CLOSING INVENTORY	321 929	338 848	406 620	283 028	347 975	368 154	406 620	394 020
10 REC. FROM NON-REP. COS.			2 976 353	259 218	291 979	309 893	319 632	264 167
11 REC. FROM REP. COS.	1 795 631	2 111 949	2 885 688	270 265	277 706	295 459	291 562	251 861
12 TO REPORTING COS.	1 748 696	2 058 065						
13 LOSSES & ADJUSTMENTS	9 917	-19 144	-20 172	2 420	3 349	-55 437	19 579	416
14 OWN CONSUMPTION	809	583	797	42	40	38	- 132	35
15 DOMESTIC SALES	2 992 198	3 143 199	4 626 771	414 709	421 662	422 886	375 316	327 954
16 LOW SULFUR	X	X	X	X	X	X	X	X
LIGHT FUEL OIL (#2 & 3)								
1 PRODUCTION	1 452 855	1 303 670	2 252 290	173 937	192 133	204 292	229 073	239 139
2 INTERPRODUCT TRANSFERS	- 167 518	- 149 728	- 187 457	-35 451	4 484	-8 315	19 363	40 718
3 NET PRODUCTION	1 285 337	1 153 942	2 064 833	138 486	196 617	195 977	248 416	279 857
4 TRANSFERS TO REF. FEED.	92 151	72 176	140 284	9 865	8 970	13 866	15 432	13 173
5 IMPORTS	11 060	29 038	30 962	19 902				100
6 EXPORTS	198 223	144 403	307 905	16 111	23 466	27 235	42 870	37 548
7 INTERPROVINCIAL -IN-	336 228	144 282	409 883	35 891	11 484	7 285	18 995	14 848
8 INTERPROVINCIAL -OUT-	211 513	177 064	345 088	49 539	43 313	11 773	28 870	12 548
9 CLOSING INVENTORY	140 944	256 006	245 333	189 779	204 145	256 283	245 333	281 126
10 REC. FROM NON-REP. COS.			1 154 868	76 459	56 492	88 031	111 359	131 510
11 REC. FROM REP. COS.	822 527	586 946	1 178 060	62 566	72 567	87 508	118 728	143 852
12 TO REPORTING COS.	856 691	620 630						
13 LOSSES & ADJUSTMENTS	33 929	16 448	1 031	-4 025	- 923	-26 439	-1 511	- 155
14 OWN CONSUMPTION	39	31	42		2		1	4
15 DOMESTIC SALES	1 104 878	872 783	1 606 099	87 847	102 832	125 212	185 330	183 552
HEAVY FUEL OIL (#4,5 & 6)								
1 PRODUCTION	1 383 725	1 176 973	2 058 636	135 599	173 613	182 660	183 039	174 740
2 INTERPRODUCT TRANSFERS	115 916	62 687	148 915	9 698	1 837	10 746	10 718	7 819
3 NET PRODUCTION	1 499 641	1 239 660	2 207 551	145 297	175 450	193 406	193 757	182 559
4 TRANSFERS TO REF. FEED.	1 606	26	1 606					
5 IMPORTS	50 751	50 740	122 034	3 600	6 900	57 393	3 390	19 440
6 EXPORTS	282 241	120 357	363 407	13 150	28 012	29 095	10 909	23 165
7 INTERPROVINCIAL -IN-	259 440	164 645	313 926	25 481	5 462	8 135	15 408	18 874
8 INTERPROVINCIAL -OUT-	381 792	273 188	535 970	29 430	29 548	73 504	21 696	15 141
9 CLOSING INVENTORY	162 798	298 523	153 277	163 902	139 718	150 100	153 277	194 185
10 REC. FROM NON-REP. COS.			247 995	29 750	17 994	45 661	17 841	16 528
11 REC. FROM REP. COS.	136 749	143 310	285 424	27 385	15 218	41 414	32 317	21 677
12 TO REPORTING COS.	169 090	152 016						
13 LOSSES & ADJUSTMENTS	-5 680	5 616	-11 652	- 301	-4 637	-7 602	6 568	- 308
14 OWN CONSUMPTION	274 580	187 629	390 466	27 610	29 641	29 634	29 001	35 787
15 DOMESTIC SALES	789 967	714 277	1 282 821	105 750	132 208	128 168	126 728	101 031
16 LOW SULFUR	X	X	X	X	X	X	X	X

TABLEAU 1. APPROVISIONNEMENT ET UTILISATION, PRODUITS PÉTROLIERS, ONTARIO, AOÛT 1995

FEB. 1995	MAR. 1995	APR. 1995	MAY 1995	JUNE 1995	JULY 1995	AUG. 1995	AUG. 1994	MÈTRES CUBES
FÉV. 1995	MARS 1995	AVR. 1995	MAI 1995	JUIN 1995	JUI. 1995	AOÛT 1995	AOÛT 1994	
MAZOUT POUR POELES								
53 551	40 738	34 216	41 466	41 997	38 962	33 817	30 248	PRODUCTION 1
-71 405	-58 723	-45 744	-53 512	-56 933	-42 166	-40 491	-41 898	ÉCHANGES INTER-PRODUITS 2
-17 854	-17 985	-11 528	-12 046	-14 936	-3 204	-6 674	-11 650	PRODUCTION NETTE 3
5	1							RETOUR POUR ALIMENT. 4
	100	1 966	100	100		100	100	IMPORTATIONS 5
11	15			15	37		176	EXPORTATIONS 6
17 668	4 317	3 213	3 510	4 031	1 947	10 781	12 780	ENTRÉES INTER-PROVINCES 7
4 560	789	3 070	321	51	1 957	4 369	3 143	SORTIES INTER-PROVINCES 8
65 269	46 992	42 108	34 206	29 826	27 962	29 861	29 883	INVENTAIRE DE FERMETURE 9
29 982	25 472	11 642	6 784	6 852	9 225	6 674	10 648	ARRIV. SOC. NON-DÉCLAR. 10
13 731	21 794	9 005	4 948	316	7 469	4 102	5 948	ARRIV. DES SOC. DÉCLAR. 11
								EXPÉD. AUX SOC. DÉCLAR. 12
142	1 823	-4 608	-1 360	-1 690	- 526	- 356	2 568	PERTES & RECTIFICATIONS 13
							1	AUTO CONSOMMATION 14
10 409	5 759	2 710	2 341	1 735	895	867	1 813	VENTES INTÉRIEURES 15
CARBURANT DIESEL								
229 477	239 531	256 441	266 366	293 135	300 134	291 499	299 894	PRODUCTION 1
44 384	66 445	57 971	104 086	127 341	77 319	107 900	96 009	ÉCHANGES INTER-PRODUITS 2
273 861	305 976	314 412	370 452	420 476	377 453	399 399	395 903	PRODUCTION NETTE 3
16	8	6	5	7	14	7		RETOUR POUR ALIMENT. 4
100		100	100	2 600	10 900	21 800	9 800	IMPORTATIONS 5
7 898	7 450	7 878	6 414	7 499	5 897	7 516	13 028	EXPORTATIONS 6
52 907	44 152	58 842	39 612	40 453	45 200	50 412	73 422	ENTRÉES INTER-PROVINCES 7
2 960	5 598	15 414	4 161	5 744	4 273	40 959	39 267	SORTIES INTER-PROVINCES 8
362 617	325 604	340 504	304 544	343 869	361 381	338 848	321 929	INVENTAIRE DE FERMETURE 9
235 853	288 352	250 931	291 450	271 105	251 861	259 030	204 166	ARRIV. SOC. NON-DÉCLAR. 10
240 228	288 411	245 326	285 672	249 960	249 366	247 241	208 143	ARRIV. DES SOC. DÉCLAR. 11
								EXPÉD. AUX SOC. DÉCLAR. 12
- 890	-7 874	-7 997	-1 613	765	-1 960	9	2 073	PERTES & RECTIFICATIONS 13
84	140	45	26	104	81	68	34	AUTO CONSOMMATION 14
343 028	381 760	348 713	442 909	431 230	410 231	457 374	430 737	VENTES INTÉRIEURES 15
X	X	X	X	X	X	X	X	FAIBLE TENEUR EN SOUFRE 16
MAZOUT LÉGER (NOS 2 & 3)								
212 123	233 854	161 516	129 557	107 363	113 401	106 717	145 486	PRODUCTION 1
57 369	-26 179	-21 654	-39 527	-68 224	-27 878	-64 353	-47 115	ÉCHANGES INTER-PRODUITS 2
269 492	207 675	139 862	90 030	39 139	85 523	42 364	98 371	PRODUCTION NETTE 3
1 204	5 815	15 222	12 969	9 935	5 427	8 431	10 482	RETOUR POUR ALIMENT. 4
100		8 238	1 500	7 300	11 800			IMPORTATIONS 5
25 973	19 978	22 289	12 400	7 164	8 399	10 652	19 391	EXPORTATIONS 6
9 428	15 932	8 004	9 003	15 746	4 390	66 931	53 920	ENTRÉES INTER-PROVINCES 7
23 998	24 714	45 457	2 445	1 967	39 747	26 188	41 742	SORTIES INTER-PROVINCES 8
257 298	273 124	230 903	229 555	222 077	232 267	256 006	140 944	INVENTAIRE DE FERMETURE 9
115 171	111 492	78 891	52 324	23 222	35 058	39 278	47 092	ARRIV. SOC. NON-DÉCLAR. 10
130 498	104 362	77 913	54 709	34 869	37 636	36 791	57 019	ARRIV. DES SOC. DÉCLAR. 11
								EXPÉD. AUX SOC. DÉCLAR. 12
2 791	-1 667	2 666	1 404	7 665	2 673	1 071	1 826	PERTES & RECTIFICATIONS 13
7	10	10						AUTO CONSOMMATION 14
233 548	166 061	113 659	70 278	31 285	32 699	41 701	34 496	VENTES INTÉRIEURES 15
MAZOUT LOURD(NOS 4,5 & 6)								
134 594	120 681	151 600	107 477	136 558	187 748	163 575	166 718	PRODUCTION 1
-1 263	- 888	737	1 569	-1 613	7 719	48 607	3 577	ÉCHANGES INTER-PRODUITS 2
133 331	119 793	152 337	109 046	134 945	195 467	212 182	170 295	PRODUCTION NETTE 3
5 000	5 600	8 200	4 900	7 200	11 200	200	9 300	RETOUR POUR ALIMENT. 4
8 468	10 497	13 429	14 696	18 507	21 896	28 206	20 276	IMPORTATIONS 5
35 769	10 178	22 154	19 404	18 507	27 443	12 316	6 813	EXPORTATIONS 6
16 364	10 000	48 157	28 163	51 507	58 441	45 415	31 702	ENTRÉES INTER-PROVINCES 7
203 491	202 389	213 540	205 709	208 334	264 705	298 523	162 798	SORTIES INTER-PROVINCES 8
13 106	19 368	12 965	24 938	9 696	22 300	24 409	10 417	INVENTAIRE DE FERMETURE 9
12 431	21 116	21 567	20 302	8 944	19 182	26 797	10 458	ARRIV. SOC. NON-DÉCLAR. 10
								ARRIV. DES SOC. DÉCLAR. 11
1 498	1 598	3 295	- 486	-95	-72	186	- 114	PERTES & RECTIFICATIONS 13
32 549	32 552	14 876	19 052	16 810	16 588	19 415	30 262	AUTO CONSOMMATION 14
106 590	80 278	83 174	84 392	90 549	72 993	95 270	82 105	VENTES INTÉRIEURES 15
X	X	X	X	X	X	X	X	FAIBLE TENEUR EN SOUFRE 16

TABLE 1. SUPPLY AND DISPOSITION OF PETROLEUM PRODUCTS, ONTARIO, AUGUST 1995

CUBIC METRES	CUM. 1994	CUM. 1995	YEAR 1994	SEP. 1994	OCT. 1994	NOV. 1994	DEC. 1994	JAN. 1995
	CUM. 1994	CUM. 1995	ANN. 1994	SEP. 1994	OCT. 1994	NOV. 1994	DEC. 1994	JAN. 1995
ASPHALT								
1 PRODUCTION	391 911	375 452	555 667	45 721	60 620	28 637	28 778	43 093
2 INTERPRODUCT TRANSFERS	-2 223	11 127	-2 223					
5 IMPORTS	126 900	183 700	267 000	55 300	45 900	18 200	20 700	9 400
6 EXPORTS	65 182	22 989	76 806	5 943	5 129	352	200	399
7 INTERPROVINCIAL -IN-	69 634	54 056	91 468	6 475	2 795	8 188	4 376	7 976
8 INTERPROVINCIAL -OUT-	3 998	5 157	4 282			201	83	7
9 CLOSING INVENTORY	60 587	53 696	40 054	44 598	47 201	31 255	40 054	51 838
10 REC. FROM NON-REP. COS.								
11 REC. FROM REP. COS.								
12 TO REPORTING COS.								
13 LOSSES & ADJUSTMENTS	- 942	-3 787	-4 567	266	- 358	-3 341	- 192	- 947
14 OWN CONSUMPTION								
15 DOMESTIC SALES	519 454	586 334	857 394	117 276	101 941	73 759	44 964	49 226
COKE								
1 PRODUCTION	255 787	333 690	422 288	44 486	39 669	39 540	42 806	44 525
2 INTERPRODUCT TRANSFERS	-6 500		-6 500					
5 IMPORTS	128 800	117 700	269 300	23 000	99 400	13 500	4 600	4 900
6 EXPORTS		675	564				564	675
7 INTERPROVINCIAL -IN-	983		983					
8 INTERPROVINCIAL -OUT-	6 542	8 654	9 402	2 860				
9 CLOSING INVENTORY		10 167	975				975	
10 REC. FROM NON-REP. COS.								
11 REC. FROM REP. COS.								
12 TO REPORTING COS.								
13 LOSSES & ADJUSTMENTS	5 955	930	5 017	204	1 158	231	-2 531	1 471
14 OWN CONSUMPTION	181 191	225 059	292 448	28 514	24 993	27 262	30 488	28 553
15 DOMESTIC SALES	187 507	206 880	379 790	35 908	112 918	25 547	17 910	19 701
LUBE OILS & GREASES								
1 PRODUCTION	404 006	378 830	622 070	51 617	56 051	53 302	57 094	62 408
2 INTERPRODUCT TRANSFERS	687	- 387	534	- 106	-18	-16	-13	137
4 TRANSFERS TO REF. FEED.	12 015	13 301	20 132	2 079	1 774	2 351	1 913	2 078
5 IMPORTS	68 943	68 960	106 719	11 102	9 993	9 799	6 882	9 473
6 EXPORTS	124 588	98 046	180 347	13 342	14 516	13 034	14 867	10 813
7 INTERPROVINCIAL -IN-	46 946	62 669	88 943	3 645	10 197	23 474	4 681	4 201
8 INTERPROVINCIAL -OUT-	153 124	135 526	229 305	20 796	15 459	17 803	22 123	11 267
9 CLOSING INVENTORY	115 952	65 544	132 970	110 157	107 940	121 807	132 970	145 335
10 REC. FROM NON-REP. COS.	37 290	18 622	67 762	6 136	2 288	2 239	19 809	1 583
11 REC. FROM REP. COS.	27 683	25 157	41 840	3 916	3 143	4 114	2 984	3 161
12 TO REPORTING COS.	29 272	41 179	49 698	3 744	5 882	6 543	4 257	5 926
13 LOSSES & ADJUSTMENTS	3 817	3 125	- 402	405	994	-2 610	-3 008	- 544
14 OWN CONSUMPTION	333	726	823	19	55	400	16	648
15 DOMESTIC SALES	296 286	329 374	464 827	41 720	45 191	41 524	40 106	38 410
STILL GAS								
1 PRODUCTION	1 049 324	1 061 879	1 558 284	96 765	134 282	135 995	141 918	135 518
2 INTERPRODUCT TRANSFERS	20 359	381	24 994	2 528	2 107			381
9 CLOSING INVENTORY	4 079			2 792	9 733	1 801		
11 REC. FROM REP. COS.								
12 TO REPORTING COS.								
13 LOSSES & ADJUSTMENTS	4 171	10	4 872			1 565	- 864	10
14 OWN CONSUMPTION	1 069 950	1 051 822	1 583 362	100 580	128 510	141 090	143 232	134 542
15 DOMESTIC SALES	8 528	10 428	12 089		938	1 272	1 351	1 347
OTHER PRODUCTS								
1 PRODUCTION	1 221 913	690 610	1 789 829	129 518	214 656	129 537	94 205	120 906
2 INTERPRODUCT TRANSFERS	- 318 399	- 174 760	- 468 726	-16 451	-11 868	-17 430	- 104 578	-24 601
4 TRANSFERS TO REF. FEED.	1 536 006	1 512 519	2 632 060	174 138	292 738	287 178	342 000	179 119
5 IMPORTS	24 381		56 706	11 846		14 924	5 555	
6 EXPORTS	17 710	1 987	23 432	2 449	1 495	1 092	686	1 292
7 INTERPROVINCIAL -IN-	787 321	743 791	1 221 928	84 382	93 375	138 362	118 488	100 302
8 INTERPROVINCIAL -OUT-	116 218	17 467	144 890	2 008	1 144	1 533	23 987	2 038
9 CLOSING INVENTORY	263 806	223 680	231 493	315 533	328 933	306 329	231 493	247 275
10 REC. FROM NON-REP. COS.	112 378	427 161	322 360	37 940	28 728	19 966	123 348	28 865
11 REC. FROM REP. COS.	580 095	560 602	907 585	41 219	73 938	98 510	113 823	83 764
12 TO REPORTING COS.	582 117	542 248	904 123	43 284	79 557	98 739	100 426	84 583
13 LOSSES & ADJUSTMENTS	7 669	12 287	-62 308	2 360	-4 713	-4 269	-63 355	4 065
14 OWN CONSUMPTION								
15 DOMESTIC SALES	102 062	168 709	173 891	12 488	15 208	22 200	21 933	22 357

TABLEAU 1. APPROVISIONNEMENT ET UTILISATION, PRODUITS PÉTROLIERS, ONTARIO, AOÛT 1995

FEB. 1995	MAR. 1995	APR. 1995	MAY 1995	JUNE 1995	JULY 1995	AUG. 1995	AUG. 1994	MÈTRES CUBES
FÉV. 1995	MARS 1995	AVR. 1995	MAI 1995	JUIN 1995	JUI. 1995	AOÛT 1995	AOÛT 1994	
36 697	46 241	43 930	43 372	45 661	57 847	58 611	66 076	ASPHALTE
				11 127				PRODUCTION 1
								ÉCHANGES INTER-PRODUITS 2
3 400	4 000	3 780	25 000	44 200	44 200	49 600	34 900	IMPORTATIONS 5
243	558	94	686	11 997	4 443	4 569	8 568	EXPORTATIONS 6
398	8 933		3 347	6 090	11 220	16 092	6 516	ENTRÉES INTER-PROVINCES 7
						5 150	2 147	SORTIES INTER-PROVINCES 8
54 699	59 969	79 049	74 523	65 365	60 810	53 696	60 587	INVENTAIRE DE FERMETURE 9
								ARRIV. SOC. NON-DÉCLAR. 10
								ARRIV. DES SOC. DÉCLAR. 11
								EXPÉD. AUX SOC. DÉCLAR. 12
-8	- 929	- 921	- 563	- 242	- 147	-30	-1 062	PERTES & RECTIFICATIONS 13
								AUTO CONSOMMATION 14
37 399	54 275	29 377	76 122	104 681	113 526	121 928	114 911	VENTES INTÉRIEURES 15
								COKE
49 687	48 165	39 722	40 553	42 968	42 987	25 083	42 675	PRODUCTION 1
								ÉCHANGES INTER-PRODUITS 2
3 700	5 400	4 800	22 700	32 600	19 200	24 400	42 200	IMPORTATIONS 5
								EXPORTATIONS 6
1 781			4 300	2 573			2 259	ENTRÉES INTER-PROVINCES 7
								SORTIES INTER-PROVINCES 8
9 371	16 226	3 293	385	2 569	10 167	10 167		INVENTAIRE DE FERMETURE 9
								ARRIV. SOC. NON-DÉCLAR. 10
								ARRIV. DES SOC. DÉCLAR. 11
								EXPÉD. AUX SOC. DÉCLAR. 12
- 410			- 115		-16		335	PERTES & RECTIFICATIONS 13
29 123	31 939	28 721	26 168	31 135	26 320	23 100	28 421	AUTO CONSOMMATION 14
13 522	14 771	28 734	35 808	39 676	28 285	26 383	53 860	VENTES INTÉRIEURES 15
								HUILES & GRAISSES LUBRIF.
49 770	53 772	22 947	27 619	45 021	55 300	61 993	48 195	PRODUCTION 1
- 532	162	- 251	117	72	-47	-45	99	ÉCHANGES INTER-PRODUITS 2
1 878	1 316	1 335	2 014	1 352	1 632	1 696	1 952	RETOUR POUR ALIMENT. 4
6 440	10 518	7 390	9 412	9 816	7 804	8 107	9 415	IMPORTATIONS 5
16 576	7 721	7 553	11 118	11 214	15 492	17 559	19 989	EXPORTATIONS 6
5 215	7 465	5 720	8 964	5 981	16 544	8 579	5 842	ENTRÉES INTER-PROVINCES 7
10 098	20 283	21 010	18 031	14 747	19 034	21 056	21 642	SORTIES INTER-PROVINCES 8
143 529	145 499	111 200	79 358	68 490	69 032	65 544	115 952	INVENTAIRE DE FERMETURE 9
2 106	2 236	2 292	2 624	2 249	3 391	2 141	6 077	ARRIV. SOC. NON-DÉCLAR. 10
2 775	3 124	2 626	3 863	3 218	3 149	3 241	3 864	ARRIV. DES SOC. DÉCLAR. 11
4 256	5 695	4 565	5 067	5 253	5 607	4 810	4 678	EXPÉD. AUX SOC. DÉCLAR. 12
1 707	37	1 680	- 491	849	2 440	-2 553	629	PERTES & RECTIFICATIONS 13
8	28	3	5	26	4	4	28	AUTO CONSOMMATION 14
33 057	40 227	38 877	48 697	43 784	41 390	44 932	39 479	VENTES INTÉRIEURES 15
								GAZ DE DISTILLATION
128 556	140 107	123 380	125 424	134 379	141 060	133 455	156 190	PRODUCTION 1
							2 868	ÉCHANGES INTER-PRODUITS 2
							4 079	INVENTAIRE DE FERMETURE 9
								ARRIV. DES SOC. DÉCLAR. 11
								EXPÉD. AUX SOC. DÉCLAR. 12
							693	PERTES & RECTIFICATIONS 13
127 296	138 751	122 108	124 087	133 110	139 761	132 167	161 069	AUTO CONSOMMATION 14
1 260	1 356	1 272	1 337	1 269	1 299	1 288	991	VENTES INTÉRIEURES 15
								AUTRES PRODUITS
112 689	65 800	123 546	155 960	28 712	41 364	41 633	127 034	PRODUCTION 1
-28 022	-22 139	-40 318	-15 362	-14 153	-29 227	- 938	-32 853	ÉCHANGES INTER-PRODUITS 2
147 133	207 726	191 082	210 410	138 827	152 235	285 987	157 125	RETOUR POUR ALIMENT. 4
							18 829	IMPORTATIONS 5
							2 621	EXPORTATIONS 6
83 668	114 209	82 283	21 202	101 680	122 461	117 986	75 037	ENTRÉES INTER-PROVINCES 7
848	1 145	3 038	1 082	7 240	1 273	803	32 871	SORTIES INTER-PROVINCES 8
271 892	250 707	264 110	295 599	265 100	250 059	223 680	263 806	INVENTAIRE DE FERMETURE 9
30 339	45 495	53 804	98 385	14 276	32 416	123 581	12 997	ARRIV. SOC. NON-DÉCLAR. 10
80 142	101 765	78 196	26 443	41 554	55 592	93 146	59 173	ARRIV. DES SOC. DÉCLAR. 11
83 695	89 682	67 286	24 904	41 038	58 812	92 248	58 712	EXPÉD. AUX SOC. DÉCLAR. 12
-3 632	786	6 724	909	-1 142	4 936	- 359	1 250	PERTES & RECTIFICATIONS 13
								AUTO CONSOMMATION 14
26 155	26 976	15 978	17 834	16 605	20 391	22 413	11 800	VENTES INTÉRIEURES 15

TABLE 1. SUPPLY AND DISPOSITION OF PETROLEUM PRODUCTS, ALBERTA, AUGUST 1995

	CUM. 1994	CUM. 1995	YEAR 1994	SEP. 1994	OCT. 1994	NOV. 1994	DEC. 1994	JAN. 1995
CUBIC METRES	CUM. 1994	CUM. 1995	ANN. 1994	SEP. 1994	OCT. 1994	NOV. 1994	DÉC. 1994	JAN. 1995
1 DOMESTIC CRUDE AND EQUIVALENT RECEIVED	13 517 574	13 514 131	19 956 175	1 601 384	1 651 018	1 546 869	1 639 330	1 865 961
A WESTERN CANADA	13 517 574	13 514 131	19 956 175	1 601 384	1 651 018	1 546 869	1 639 330	1 865 961
B EASTERN CANADA								
2 TOTAL IMPORTS OF CRUDE AND EQUIV.								
A ALGERIA								
B IRAN								
C IRAQ								
D KUWAIT								
E LIBYA								
F MEXICO								
G NIGERIA								
H NORWAY								
I SAUDI ARABIA								
J UNITED ARAB EMIRATES								
K UNITED KINGDOM								
L UNITED STATES								
M VENEZUELA								
N OTHERS								
3 TOTAL CRUDE AND EQUIV. RECEIVED BY REFS (1+2)	13 517 574	13 514 131	19 956 175	1 601 384	1 651 018	1 546 869	1 639 330	1 865 961
A BY PIPELINE	13 241 151	13 114 592	19 480 054	1 558 579	1 597 834	1 500 324	1 582 166	1 810 806
B BY OTHER MEANS	276 423	399 539	476 121	42 805	53 184	46 545	57 164	55 155
4 OPENING INVENTORY CRUDE	305 979	305 554	305 979	279 321	315 489	339 331	297 874	305 554
5 CLOSING INVENTORY CRUDE	279 321	291 150	305 554	315 489	339 331	297 874	305 554	269 753
6 LOSSES & ADJUSTMENTS	-1 125	-1 618	-12 374	-6 229	-1 892	-1 234	-1 894	52
7 CRUDE & EQUIV. CHARGED	13 545 357	13 530 153	19 968 974	1 571 445	1 629 068	1 589 560	1 633 544	1 901 710
A CONVENTIONAL CRUDE LIGHT	6 866 604	6 238 763	10 058 750	854 968	846 364	749 694	741 120	947 723
B CONVENTIONAL CRUDE HEAVY	620 430	582 910	949 498	97 054	101 279	48 253	82 482	82 545
C SYNTHETIC CRUDE OIL	5 435 444	5 811 483	7 978 336	532 542	582 687	716 526	711 137	755 703
D CRUDE BITUMEN	416 995	705 712	685 509	59 921	88 720	50 912	68 961	91 332
E CONDENSATE & PENTANES	205 884	191 285	296 881	26 960	10 018	24 175	29 844	24 407
8 OTHER MATERIALS CHARGED	877 738	920 642	1 499 226	129 445	152 193	163 134	176 716	163 375
A CRUDE TOPS		22 921	1 422			1 422		3 346
B CRUDE BOTTOMS								
C LPG'S	715 214	743 800	1 252 910	110 846	131 756	139 050	156 044	144 352
D NATURAL GAS	124 248	110 020	182 888	12 627	13 083	16 466	16 544	12 496
E LUBES FOR REPROCESSING	11 765	13 348	16 180	1 535		832	2 048	913
F OTHER FEEDSTOCKS	26 511	30 553	45 826	4 437	7 434	5 364	2 080	2 268
9 TOTAL FEED CHARGED (7+8)	14 423 095	14 450 795	21 468 200	1 700 890	1 781 261	1 752 694	1 810 260	2 065 085
10 REFINERY LOSSES	- 544 636	- 543 065	- 821 961	-62 600	-63 157	-74 151	-77 417	-78 209
TOTAL, ALL PRODUCTS								
1 REFINERY PRODUCTION	14 967 731	14 993 860	22 290 161	1 763 490	1 844 418	1 826 845	1 887 677	2 143 294
4 TRANSFERS TO REFINERY FEEDSTOCKS	877 738	920 642	1 499 226	129 445	152 193	163 134	176 716	163 375
5 IMPORTS	38 069	34 870	93 463	52 612	1 880	602	300	387
6 EXPORTS	268 483	260 751	386 102	35 670	29 177	26 839	25 933	21 974
7 INTERPROVINCIAL -IN-	349 350	331 417	446 984	26 620	20 384	8 338	42 292	55 117
8 INTERPROVINCIAL -OUT-	6 772 156	6 942 193	10 023 834	908 546	615 062	803 644	924 426	985 998
9 CLOSING INVENTORY	1 871 022	2 013 193	1 827 517	1 529 208	1 730 716	1 824 149	1 827 517	2 091 481
10 REC. FROM NON-REP. COS.	888 986	963 395	1 464 346	73 551	156 992	165 786	179 031	161 868
11 REC. FROM REP. COS.	3 770 154	5 034 365	6 548 796	679 837	713 948	669 937	714 920	607 315
12 DEL. TO REPORTING COS.	3 833 858	5 118 092	6 701 621	797 328	706 867	645 157	718 411	591 761
13 LOSSES & ADJUSTMENTS	144	49 670	18 600	15 306	-4 494	616	7 028	5 062
14 OWN CONSUMPTION	689 464	663 809	1 024 553	76 737	79 621	85 631	93 100	88 719
15 DOMESTIC SALES	7 060 515	7 217 074	10 721 387	974 892	957 688	853 054	875 238	847 128

TABLEAU 1. APPROVISIONNEMENT ET UTILISATION, PRODUITS PÉTROLIERS, ALBERTA, AOÛT 1995

FEB. 1995	MAR. 1995	APR. 1995	MAY 1995	JUNE 1995	JULY 1995	AUG. 1995	AUG. 1994	MÈTRES CUBES	
FÉV. 1995	MARS 1995	AVR. 1995	MAI 1995	JUIN 1995	JUI. 1995	AOÛT 1995	AOÛT 1994		
1 657 001	1 796 790	1 059 235	1 424 134	1 956 552	1 900 421	1 854 037	1 770 511	ARRIVAGES DE PÉTROLE BRUT & ÉQUIV. DOMESTIQUE DE L'OUEST DU CANADA DE L'EST DU CANADA	1 A B
1 657 001	1 796 790	1 059 235	1 424 134	1 956 552	1 900 421	1 854 037	1 770 511	TOTAL DES IMPORTATIONS DE BRUT ET D'ÉQUIVALENTS	2
								ALGÉRIE	A
								IRAN	B
								IRAQ	C
								KOWEÏT	D
								LYBIE	E
								MEXIQUE	F
								NIGÉRIA	G
								NORVÈGE	H
								ARABIE SAOUDITE	I
								ÉMIRATS ARABES UNIS	J
								ROYAUME-UNI	K
								ÉTATS UNIS	L
								VÉNÉZUELA	M
								AUTRES	N
1 657 001	1 796 790	1 059 235	1 424 134	1 956 552	1 900 421	1 854 037	1 770 511	TOTAL ARRIV. DE BRUT ET ÉQUIV. AUX RAFFS. (1+2)	3
1 601 470	1 747 190	1 013 129	1 375 908	1 907 100	1 851 990	1 806 999	1 723 309	PAR PIPE-LINE	A
55 531	49 600	46 106	48 226	49 452	48 431	47 038	47 202	PAR D'AUTRES MOYENS	B
269 753	271 280	285 641	315 698	311 415	329 779	323 245	324 559	STOCKS DE BRUT - DÉBUT	4
271 280	285 641	315 698	311 415	329 779	323 245	291 150	279 321	STOCKS DE BRUT - FIN	5
-3 065	-2 790	2 377	-1 511	523	1 895	901	529	PERTES ET RECTIFICATIONS	6
1 658 539	1 785 219	1 026 801	1 429 928	1 937 665	1 905 060	1 885 231	1 815 220	BRUT & ÉQUIV. INTRODUIT	7
855 977	953 940	338 261	538 572	896 271	871 689	836 330	897 341	BRUT CONVENTIONNEL LÉGER	A
44 139	45 779	16 901	28 859	121 121	125 524	118 042	107 436	BRUT CONVENTIONNEL LOURD	B
611 026	654 381	590 381	745 424	814 307	815 988	824 273	713 674	PÉTROLE BRUT SYNTHÉTIQUE	C
123 759	102 839	70 986	88 499	80 417	64 563	83 317	69 482	PÉTROLE BITUMINEUX LOURD	D
23 638	28 280	10 272	28 574	25 549	27 296	23 269	27 287	CONDENSATS ET PENTANES	E
137 585	121 367	85 135	91 612	99 483	103 300	118 785	111 001	AUTRES MAT. UTILISÉES	8
	4 200	4 140	4 385	3 178		3 672		PRODUITS DE DÉCANTATION	A
								RÉSIDUS DE BRUT	B
120 691	94 190	65 479	63 804	76 476	85 735	93 073	89 707	GPL	C
12 537	13 336	12 364	15 776	13 677	13 811	16 023	15 135	GAZ NATUREL	D
3 042	2 876	1 152	636	1 537	1 585	1 607	412	LUBRIFIANTS RECYCLABLES	E
1 315	6 765	2 000	7 011	4 615	2 169	4 410	5 747	AUTRES CHARGES D'ALIMEN.	F
1 796 124	1 906 586	1 111 936	1 521 540	2 037 148	2 008 360	2 004 016	1 926 221	TOTAL ALIMENTATION(7+8)	9
-69 358	-70 371	-48 319	-58 740	-67 921	-82 905	-67 242	-70 518	PERTES EN RAFFINERIE	10
1 865 482	1 976 957	1 160 255	1 580 280	2 105 069	2 091 265	2 071 258	1 996 739	TOTAL, TOUS LES PRODUITS	
								PROD. DES RAFFINERIES	1
137 585	121 367	85 135	91 612	99 483	103 300	118 785	111 001	RETOUR POUR ALIMENTATION DES RAFFINERIES	4
1 518	3 560	2 612	8 100	6 893	3 500	8 300	5 934	IMPORTATIONS	5
19 445	20 253	29 179	48 527	40 386	37 902	43 085	39 510	EXPORTATIONS	6
54 978	43 285	44 373	53 927	17 478	32 876	29 383	56 278	ENTRÉES INTER-PROVINCES	7
809 436	780 351	741 103	669 965	924 967	1 048 620	981 753	883 672	SORTIES INTER-PROVINCES	8
2 291 925	2 631 319	2 176 199	2 069 869	2 155 979	2 070 160	2 013 193	1 871 022	INVENTAIRE DE FERMETURE	9
140 495	124 870	110 762	95 997	98 872	108 751	121 780	109 121	ARRIV. SOC. NON-DÉCLAR.	10
562 635	649 806	609 595	736 891	634 804	574 511	658 728	687 734	ARRIV. DES SOC. DÉCLAR.	11
593 730	620 360	670 328	721 556	641 949	623 156	655 252	669 650	EXPÉD. AUX SOC. DÉCLAR.	12
1 942	-1 423	2 160	8 830	20 337	10 982	1 780	-7 209	PERTES & RECTIFICATIONS	13
80 522	84 892	72 064	71 681	84 498	87 032	94 401	90 579	AUTO CONSOMMATION	14
782 004	833 284	782 748	969 354	965 466	985 730	1 051 360	1 078 652	VENTES INTÉRIEURES	15

TABLE 1. SUPPLY AND DISPOSITION OF PETROLEUM PRODUCTS, ALBERTA, AUGUST 1995

CUBIC METRES	CUM. 1994	CUM. 1995	YEAR 1994	SEP. 1994	OCT. 1994	NOV. 1994	DEC. 1994	JAN. 1995
	CUM. 1994	CUM. 1995	ANN. 1994	SEP. 1994	OCT. 1994	NOV. 1994	DÉC. 1994	JAN. 1995
PROPANE & PROPANE MIXES								
1 PRODUCTION	286 021	260 591	426 892	35 340	44 985	23 531	37 015	34 012
2 INTERPRODUCT TRANSFERS								
A. OF WHICH TO PETROCHEMS								
3 NET PRODUCTION	286 021	260 591	426 892	35 340	44 985	23 531	37 015	34 012
4 TRANSFERS TO REF. FEED.								
5 IMPORTS								
6 EXPORTS								
7 INTERPROVINCIAL -IN-	1 114	5 697	1 722	278		330		
8 INTERPROVINCIAL -OUT-	643	5 873	734				91	89
9 CLOSING INVENTORY	1 870	6 227	6 145	3 264	4 437	6 656	6 145	5 681
10 REC. FROM NON-REP. COS.								
11 REC. FROM REP. COS.								
12 TO REPORTING COS.								
13 LOSSES & ADJUSTMENTS	-1 672	-7 266	-6 229	- 763	-1 258	-2 418	- 118	-1 140
14 OWN CONSUMPTION								
15 DOMESTIC SALES	289 121	267 599	430 791	34 987	45 070	24 060	37 553	35 527
16 TOTAL EXPORT(N.E.B.145)	218 853	244 766	400 605	23 001	38 353	50 988	69 410	62 435
BUTANE & BUTANE MIXES								
1 PRODUCTION	474 440	471 551	751 058	60 520	46 839	78 559	90 700	80 111
2 INTERPRODUCT TRANSFERS	- 250 631	- 191 867	- 407 711	-25 985	-40 012	-49 175	-61 908	-53 989
A. OF WHICH TO PETROCHEMS								
3 NET PRODUCTION	243 809	279 684	343 347	34 535	6 827	29 384	28 792	26 122
4 TRANSFERS TO REF. FEED.	715 214	743 800	1 252 910	110 846	131 756	139 050	156 044	144 352
5 IMPORTS			46 112	46 112				
6 EXPORTS								
7 INTERPROVINCIAL -IN-								
8 INTERPROVINCIAL -OUT-		3 284						
9 CLOSING INVENTORY	20 749	8 346	11 528	11 550	10 575	9 338	11 528	9 787
10 REC. FROM NON-REP. COS.	721 423	765 809	1 209 080	56 141	133 116	140 013	158 387	145 093
11 REC. FROM REP. COS.			69		69			
12 TO REPORTING COS.								
13 LOSSES & ADJUSTMENTS		- 401		1	-1			
14 OWN CONSUMPTION								
15 DOMESTIC SALES	248 982	301 992	353 883	35 140	9 232	31 584	28 945	28 604
16 TOTAL EXPORT(N.E.B.145)	189 773	192 196	355 643	11 472	25 892	64 321	64 185	55 151
PETRO-CHEM FEEDSTOCKS								
1 PRODUCTION	233 083	237 786	345 188	23 107	22 817	32 520	33 661	32 647
2 INTERPRODUCT TRANSFERS	-53		-53					
A. OF WHICH ENERGY								
BACKFLOWS								
3 NET PRODUCTION	233 030	237 786	345 135	23 107	22 817	32 520	33 661	32 647
4 TRANSFERS TO REF. FEED.								
5 IMPORTS								
6 EXPORTS								
7 INTERPROVINCIAL -IN-								
8 INTERPROVINCIAL -OUT-								
9 CLOSING INVENTORY	845	671	493	396	433	361	493	
10 REC. FROM NON-REP. COS.								
11 REC. FROM REP. COS.								
12 TO REPORTING COS.								
13 LOSSES & ADJUSTMENTS	868	2	867				-1	1
14 OWN CONSUMPTION								
15 DOMESTIC SALES	231 736	237 606	344 194	23 556	22 780	32 592	33 530	33 139
NAPHTHA SPECIALTIES								
1 PRODUCTION	13 744	12 417	18 805	1 440	705	1 169	1 747	1 800
2 INTERPRODUCT TRANSFERS	5 384	5 211	8 237	747	498	1 049	559	779
3 NET PRODUCTION	19 128	17 628	27 042	2 187	1 203	2 218	2 306	2 579
4 TRANSFERS TO REF. FEED.								
5 IMPORTS	500		500					
6 EXPORTS	573	470	768	78		79	38	77
7 INTERPROVINCIAL -IN-	146	129	146					
8 INTERPROVINCIAL -OUT-	15 934	15 340	23 096	1 979	1 181	1 939	2 063	2 149
9 CLOSING INVENTORY	3 917	4 024	4 054	3 942	4 215	4 231	4 054	5 399
10 REC. FROM NON-REP. COS.		14	4			4		
11 REC. FROM REP. COS.	1 821	2 049	2 850	119	485	306	119	212
12 TO REPORTING COS.	1 836	2 033	2 632	275	78	284	159	175
13 LOSSES & ADJUSTMENTS	-3 353	-3 042	-4 944	- 623	- 422	- 415	- 131	-1 625
14 OWN CONSUMPTION								
15 DOMESTIC SALES	5 425	5 049	7 673	572	578	625	473	670

TABLEAU 1. APPROVISIONNEMENT ET UTILISATION, PRODUITS PÉTROLIERS, ALBERTA, AOÛT 1995

FEB. 1995	MAR. 1995	APR. 1995	MAY 1995	JUNE 1995	JULY 1995	AUG. 1995	AUG. 1994	MÈTRES CUBES
FÉV. 1995	MARS 1995	AVR. 1995	MAI 1995	JUN 1995	JUI. 1995	AOÛT 1995	AOÛT 1994	
								PROPANE & MÉL DE PROPANE
33 137	37 133	25 851	19 369	36 132	36 487	38 470	36 393	PRODUCTION 1
								ÉCHANGES INTER-PRODUITS 2
33 137	37 133	25 851	19 369	36 132	36 487	38 470	36 393	PORTION POUR PÉTROCHIM. A.
								PRODUCTION NETTE 3
								RETOUR POUR ALIMENT. 4
								IMPORTATIONS 5
3 618	2 951		831	114	100	1 701	276	EXPORTATIONS 6
	885		951	133	27			ENTRÉES INTER-PROVINCES 7
1 417	3 218	10 288	7 782	7 356	6 253	6 227	1 870	SORTIES INTER-PROVINCES 8
								INVENTAIRE DE FERMETURE 9
								ARRIV. SOC. NON-DÉCLAR. 10
								ARRIV. DES SOC. DÉCLAR. 11
								EXPÉD. AUX SOC. DÉCLAR. 12
-1 082	-1 042	-4 589	241	60	410	- 124	344	PERTES & RECTIFICATIONS 13
								AUTO CONSOMMATION 14
34 865	38 440	23 200	21 514	36 479	37 253	40 321	37 352	VENTES INTÉRIEURES 15
39 956	35 110	34 208	38 636	34 421R			12 751	TOTAL EXPORT(O.N.E.145) 16
								BUTANE ET MÉL DE BUTANE
67 687	65 421	48 207	71 577	36 240	37 743	64 565	70 630	PRODUCTION 1
-44 087	-34 725	-17 008	-22 131	-28		-19 899	-23 792	ÉCHANGES INTER-PRODUITS 2
23 600	30 696	31 199	49 446	36 212	37 743	44 666	46 838	PORTION POUR PÉTROCHIM. A.
								PRODUCTION NETTE 3
120 691	94 190	65 479	63 804	76 476	85 735	93 073	89 707	RETOUR POUR ALIMENT. 4
								IMPORTATIONS 5
								EXPORTATIONS 6
						3 284		ENTRÉES INTER-PROVINCES 7
								SORTIES INTER-PROVINCES 8
12 388	11 850	12 532	16 643	11 776	10 815	8 346	20 749	INVENTAIRE DE FERMETURE 9
122 473	96 153	79 627	62 731	75 455	90 034	94 243	89 697	ARRIV. SOC. NON-DÉCLAR. 10
								ARRIV. DES SOC. DÉCLAR. 11
								EXPÉD. AUX SOC. DÉCLAR. 12
-1								PERTES & RECTIFICATIONS 13
								AUTO CONSOMMATION 14
22 782	33 197	44 665	44 262	40 058	43 403	45 021	43 620	VENTES INTÉRIEURES 15
63 935	18 669	16 812	16 648	20 981R			14 455	TOTAL EXPORT(O.N.E.145) 16
								CHARGES PÉTROCHIMIQUES
28 492	30 626	32 921	26 314	28 209	31 248	27 329	33 288	PRODUCTION 1
							-53	ÉCHANGES INTER-PRODUITS 2
28 492	30 626	32 921	26 314	28 209	31 248	27 329	33 235	DONT LE RENVOI DES PRODUITS ÉNERGÉTIQUES A.
								PRODUCTION NETTE 3
								RETOUR POUR ALIMENT. 4
								IMPORTATIONS 5
								EXPORTATIONS 6
								ENTRÉES INTER-PROVINCES 7
								SORTIES INTER-PROVINCES 8
749	852	955	819	478	374	671	845	INVENTAIRE DE FERMETURE 9
								ARRIV. SOC. NON-DÉCLAR. 10
								ARRIV. DES SOC. DÉCLAR. 11
								EXPÉD. AUX SOC. DÉCLAR. 12
		1	-1		1			PERTES & RECTIFICATIONS 13
								AUTO CONSOMMATION 14
27 743	30 523	32 817	26 451	28 550	31 351	27 032	33 281	VENTES INTÉRIEURES 15
								PROD SPÉCIAUX BASE/NAPH
1 386	1 864	1 797	546	2 009	2 311	704	2 732	PRODUCTION 1
802	618	569	917	511	502	513	504	ÉCHANGES INTER-PRODUITS 2
2 188	2 482	2 366	1 463	2 520	2 813	1 217	3 236	PRODUCTION NETTE 3
								RETOUR POUR ALIMENT. 4
							100	IMPORTATIONS 5
75	62	37	29	77	37	76	97	EXPORTATIONS 6
1	1		45	2	73	7		ENTRÉES INTER-PROVINCES 7
2 140	1 990	1 970	1 567	1 852	1 741	1 931	2 220	SORTIES INTER-PROVINCES 8
4 026	4 105	4 382	3 879	4 187	4 841	4 024	3 917	INVENTAIRE DE FERMETURE 9
				14				ARRIV. SOC. NON-DÉCLAR. 10
211	220	254	237	216	401	298	511	ARRIV. DES SOC. DÉCLAR. 11
193	251	193	228	302	313	378	507	EXPÉD. AUX SOC. DÉCLAR. 12
868	- 461	- 357	- 155	- 479	- 137	- 696	- 118	PERTES & RECTIFICATIONS 13
								AUTO CONSOMMATION 14
497	782	500	579	692	679	650	781	VENTES INTÉRIEURES 15

TABLE 1. SUPPLY AND DISPOSITION OF PETROLEUM PRODUCTS, ALBERTA, AUGUST 1995

	CUM. 1994	CUM. 1995	YEAR 1994	SEP. 1994	OCT. 1994	NOV. 1994	DEC. 1994	JAN. 1995
CUBIC METRES	CUM. 1994	CUM. 1995	ANN. 1994	SEP. 1994	OCT. 1994	NOV. 1994	DEC. 1994	JAN. 1995
AVIATION GASOLINE								
1 PRODUCTION	69 108	72 338	98 012	12 259	8 616	6 219	1 810	8 384
2 INTERPRODUCT TRANSFERS	- 527	- 155	- 628	-27	-30	-28	-16	-24
3 NET PRODUCTION	68 581	72 183	97 384	12 232	8 586	6 191	1 794	8 360
4 TRANSFERS TO REF. FEED.	43	44	58	8	1	5	1	1
5 IMPORTS								
6 EXPORTS	108	31	108					
7 INTERPROVINCIAL -IN-	9 525	74	10 720	1 194			1	
8 INTERPROVINCIAL -OUT-	70 841	55 991	92 426	11 162	5 414	1 455	3 554	3 836
9 CLOSING INVENTORY	6 976	10 576	8 142	8 091	7 511	9 781	8 142	8 582
10 REC. FROM NON-REP. COS.								
11 REC. FROM REP. COS.	40 187	21 805	46 900	2 114	1 985	858	1 776	1 383
12 TO REPORTING COS.	35 037	23 659	41 681	2 426	1 754	1 276	1 188	1 383
13 LOSSES & ADJUSTMENTS	2 498	-1 302	5 504	- 454	2 781	1 034	- 355	3 029
14 OWN CONSUMPTION								
15 DOMESTIC SALES	9 880	13 205	14 175	1 283	1 201	989	822	1 054
MOTOR GASOLINE								
1 PRODUCTION	5 627 679	5 504 337	8 451 712	707 680	652 344	719 721	744 288	749 727
2 INTERPRODUCT TRANSFERS	267 301	407 972	449 017	27 823	40 540	50 260	63 093	55 215
3 NET PRODUCTION	5 894 980	5 912 309	8 900 729	735 503	692 884	769 981	807 381	804 942
4 TRANSFERS TO REF. FEED.	169	200	279	34	24	25	27	32
5 IMPORTS	4 300	3 100	4 300					
6 EXPORTS		2 529						
7 INTERPROVINCIAL -IN-	146 748	55 350	162 754	4 602	8 853	1 534	1 017	5 877
8 INTERPROVINCIAL -OUT-	2 888 492	3 013 293	4 321 518	427 255	246 209	317 724	441 838	437 612
9 CLOSING INVENTORY	559 835	547 994	586 150	391 346	482 911	601 797	586 150	614 564
10 REC. FROM NON-REP. COS.								
11 REC. FROM REP. COS.	2 304 498	2 860 483	3 960 826	416 295	443 260	390 772	406 001	358 532
12 TO REPORTING COS.	2 359 983	2 913 779	4 063 160	511 475	425 560	355 253	410 889	356 173
13 LOSSES & ADJUSTMENTS	17 161	26 503	35 257	5 394	3 716	5 437	3 549	3 700
14 OWN CONSUMPTION	127	125	199	6	20	30	16	16
15 DOMESTIC SALES	2 930 851	2 912 969	4 428 138	380 725	377 903	364 932	373 727	343 404
SALES BY GRADE:								
16 PREMIUM	241 619	246 025	354 118	29 631	29 384	25 670	27 814	25 147
17 MID GRADE	97 470	89 064	142 429	11 573	11 516	10 446	11 424	11 148
18 REGULAR NO-LEAD	2 591 547	2 577 380	3 931 367	339 512	337 003	328 816	334 489	307 109
19 REGULAR LEADED	215	500	224	9				
20 RETAIL SALES OF MOGAS	2 481 983	2 463 501	3 714 333	315 720	310 236	299 587	306 807	292 783
AV-TURBO FUEL KERO TYPE								
1 PRODUCTION	548 782	611 292	800 844	62 384	64 284	61 165	64 229	77 718
2 INTERPRODUCT TRANSFERS	-13 072	6 361	-17 163	- 489	-1 161	-1 416	-1 025	-1 468
3 NET PRODUCTION	535 710	617 653	783 681	61 895	63 123	59 749	63 204	76 250
4 TRANSFERS TO REF. FEED.								
5 IMPORTS								
6 EXPORTS								
7 INTERPROVINCIAL -IN-	7 038	14 070	10 006				2 968	
8 INTERPROVINCIAL -OUT-	193 964	257 731	282 237	17 745	9 273	42 817	18 438	29 680
9 CLOSING INVENTORY	55 779	67 045	44 434	55 600	72 173	49 198	44 434	51 172
10 REC. FROM NON-REP. COS.								
11 REC. FROM REP. COS.	30 830	120 931	49 087	972	8 882	5 403	3 000	14 966
12 TO REPORTING COS.	30 982	114 337	46 903	194	6 178	5 414	4 135	12 049
13 LOSSES & ADJUSTMENTS	10 116	- 184	17 051	1 622	-3 200	291	8 222	1 464
14 OWN CONSUMPTION								
15 DOMESTIC SALES	328 962	358 159	498 374	43 485	43 181	39 605	43 141	41 285
AV-TURBO FUEL NAPH TYPE								
1 PRODUCTION	232 227	174 419	295 830	21 369	16 608	16 359	9 267	20 752
2 INTERPRODUCT TRANSFERS	-1 685	- 361	-2 025	- 195	-39	-83	-23	-49
3 NET PRODUCTION	230 542	174 058	293 805	21 174	16 569	16 276	9 244	20 703
4 TRANSFERS TO REF. FEED.	11	9	15	1	1	1	1	1
5 IMPORTS								
6 EXPORTS								
7 INTERPROVINCIAL -IN-	8 701	44	12 981		1 767		2 513	
8 INTERPROVINCIAL -OUT-	136 699	81 709	177 423	13 033	9 886	10 423	7 382	10 204
9 CLOSING INVENTORY	19 272	14 919	18 394	19 788	20 749	20 876	18 394	21 136
10 REC. FROM NON-REP. COS.								
11 REC. FROM REP. COS.	24 971	19 445	37 188	7 337	1 545	1 553	1 782	1 950
12 TO REPORTING COS.	21 135	20 337	34 170	7 134	2 501	1 735	1 665	1 974
13 LOSSES & ADJUSTMENTS	- 655	-8 261	-1 292	-1 520	1 028	- 204	59	-1 794
14 OWN CONSUMPTION								
15 DOMESTIC SALES	106 067	103 228	133 579	9 347	5 504	5 747	6 914	9 526

TABEAU 1. APPROVISIONNEMENT ET UTILISATION, PRODUITS PÉTROLIERS, ALBERTA, AOÛT 1995

FEB. 1995	MAR. 1995	APR. 1995	MAY 1995	JUNE 1995	JULY 1995	AUG. 1995	AUG. 1994		
FÉV. 1995	MARS 1995	AVR. 1995	MAI 1995	JUIN 1995	JUI. 1995	AOÛT 1995	AOÛT 1994	MÈTRES CUBES	
ESSENCE D'AVIATION									
4 014	6 294	155	11 061	16 563	17 621	8 246	8 035	PRODUCTION	1
- 15	- 29	- 298	-88	-31	-44	374	-93	ÉCHANGES INTER-PRODUITS	2
3 999	6 265	- 143	10 973	16 532	17 577	8 620	7 942	PRODUCTION NETTE	3
4	2		9	11	10	7	7	RETOUR POUR ALIMENT.	4
			31					IMPORTATIONS	5
1		1		72			7 525	EXPORTATIONS	6
2 080	4 389	5 493	8 071	10 825	11 494	9 803	16 506	ENTRÉES INTER-PROVINCES	7
10 582	10 363	6 799	6 932	8 706	13 288	10 576	6 976	SORTIES INTER-PROVINCES	8
916	2 025	2 040	3 002	4 164	4 333	3 942	3 383	INVENTAIRE DE FERMETURE	9
1 187	2 091	2 000	3 495	4 986	3 871	4 646	909	ARRIV. SOC. NON-DÉCLAR.	10
-1 256	785	-3 433	36	161	56	- 680	1 051	ARRIV. DES SOC. DÉCLAR.	11
								EXPÉD. AUX SOC. DÉCLAR.	12
901	1 242	1 402	2 200	3 011	1 897	1 498	1 501	Pertes & RECTIFICATIONS	13
								AUTO CONSOMMATION	14
								VENTES INTÉRIEURES	15
ESSENCE POUR MOTEURS									
701 738	702 662	391 153	523 558	776 181	834 500	824 818	807 883	PRODUCTION	1
45 216	35 877	220 278	24 214	2 095	3 621	21 456	25 320	ÉCHANGES INTER-PRODUITS	2
746 954	738 539	611 431	547 772	778 276	838 121	846 274	833 203	PRODUCTION NETTE	3
36	14		16	25	37	40	34	RETOUR POUR ALIMENT.	4
1 000	1 780		100	100	100	100	200	IMPORTATIONS	5
				931	223	1 375		EXPORTATIONS	6
10 500	1 672	4 811	16 732	6 463	2 073	7 222	13 535	ENTRÉES INTER-PROVINCES	7
380 398	351 112	347 593	256 016	344 254	488 889	407 419	418 230	SORTIES INTER-PROVINCES	8
624 051	689 778	594 343	533 186	585 299	529 933	547 994	559 835	INVENTAIRE DE FERMETURE	9
345 888	370 824	274 251	442 641	346 481	369 423	352 443	437 872	ARRIV. SOC. NON-DÉCLAR.	10
385 370	341 467	304 098	433 265	362 705	376 997	353 704	437 643	ARRIV. DES SOC. DÉCLAR.	11
								EXPÉD. AUX SOC. DÉCLAR.	12
2 861	- 438	4 621	7 003	3 415	3 627	1 714	-2 409	Pertes & RECTIFICATIONS	13
9	26	11	20	26		17	20	AUTO CONSOMMATION	14
326 181	354 827	329 605	372 082	367 851	395 310	423 709	419 720	VENTES INTÉRIEURES	15
VENTES PAR CATÉGORIE:									
27 975	31 434	28 703	29 913	33 300	36 834	32 719	35 165	SUPER	16
11 009	11 927	10 219	10 981	7 196	14 476	12 108	12 213	INTERMÉDIAIRE	17
287 197	311 366	290 683	331 088	327 255	343 900	378 782	372 227	ORDINAIRE SANS PLOMB	18
	100		100	100	100	100	115	ORDINAIRE AVEC PLOMB	19
277 512	302 151	282 118	318 568	315 535	327 692	347 142	348 057	VENTES NETTES AU DÉTAIL	20
CARBURÉACTEUR-TYPE KÉRO									
69 179	64 774	61 448	61 277	83 076	89 478	104 342	78 675	PRODUCTION	1
- 997	- 993	13 644	-1 463	- 730	- 805	- 827	-2 486	ÉCHANGES INTER-PRODUITS	2
68 182	63 781	75 092	59 814	82 346	88 673	103 515	76 189	PRODUCTION NETTE	3
								RETOUR POUR ALIMENT.	4
								IMPORTATIONS	5
								EXPORTATIONS	6
5 569					8 500	1		ENTRÉES INTER-PROVINCES	7
27 361	21 455	30 498	32 612	31 283	42 591	42 251	28 218	SORTIES INTER-PROVINCES	8
57 445	59 024	59 764	42 022	59 077	59 813	67 045	55 779	INVENTAIRE DE FERMETURE	9
4 906	10 706	11 692	15 164	28 349	12 783	22 365	774	ARRIV. SOC. NON-DÉCLAR.	10
6 182	10 888	18 955	14 743	15 263	14 491	21 766	1 622	ARRIV. DES SOC. DÉCLAR.	11
								EXPÉD. AUX SOC. DÉCLAR.	12
1 351	- 213	-1 411	37	- 249	7	-1 170	290	Pertes & RECTIFICATIONS	13
								AUTO CONSOMMATION	14
37 490	40 778	38 002	45 328	47 343	52 131	55 802	49 664	VENTES INTÉRIEURES	15
CARBURÉACTEUR-TYPE NAPHTE									
24 038	25 376	17 519	28 013	27 263	15 485	15 973	16 016	PRODUCTION	1
-55	-70	-20	-38	-48	-60	-41	677	ÉCHANGES INTER-PRODUITS	2
23 983	25 306	17 499	27 975	27 215	15 445	15 932	16 693	PRODUCTION NETTE	3
2	2		1	1	1	1	1	RETOUR POUR ALIMENT.	4
								IMPORTATIONS	5
	25			17				EXPORTATIONS	6
8 407	8 706	10 735	8 303	11 777	13 064	10 513	14 331	ENTRÉES INTER-PROVINCES	7
26 108	32 464	30 660	22 395	25 039	18 270	14 919	19 272	SORTIES INTER-PROVINCES	8
								INVENTAIRE DE FERMETURE	9
2 309	2 456	2 880	2 292	829	3 222	3 507	5 046	ARRIV. SOC. NON-DÉCLAR.	10
2 346	2 238	3 168	2 767	917	3 948	2 979	2 615	ARRIV. DES SOC. DÉCLAR.	11
								EXPÉD. AUX SOC. DÉCLAR.	12
- 735	-1 449	-1 112	- 465	-2 239	- 412	-55	374	Pertes & RECTIFICATIONS	13
								AUTO CONSOMMATION	14
11 300	11 934	9 392	27 926	14 961	8 835	9 354	15 787	VENTES INTÉRIEURES	15

TABLE 1. SUPPLY AND DISPOSITION OF PETROLEUM PRODUCTS, ALBERTA, AUGUST 1995

CUBIC METRES	CUM. 1994	CUM. 1995	YEAR 1994	SEP. 1994	OCT. 1994	NOV. 1994	DEC. 1994	JAN. 1995
	CUM. 1994	CUM. 1995	ANN. 1994	SEP. 1994	OCT. 1994	NOV. 1994	DÉC. 1994	JAN. 1995
STOVE OIL KEROSENE								
1 PRODUCTION	147 900	126 704	216 762	9 479	25 769	27 892	5 722	25 970
2 INTERPRODUCT TRANSFERS	-16 754	-9 539	-29 918	-6 891	10 430	3 993	-20 696	9 762
3 NET PRODUCTION	131 146	117 165	186 844	2 588	36 199	31 885	-14 974	35 732
4 TRANSFERS TO REF. FEED.								
5 IMPORTS								
6 EXPORTS	38	161	1 031	184	322	369	118	97
7 INTERPROVINCIAL -IN-	11 703	4 288	11 813	6			104	
8 INTERPROVINCIAL -OUT-	104 502	49 970	158 806	11 712	13 210	11 847	17 535	8 976
9 CLOSING INVENTORY	14 701	69 104	7 651	7 662	27 943	44 947	7 651	29 862
10 REC. FROM NON-REP. COS.								
11 REC. FROM REP. COS.	28 468	1 307	61 155	8 992	7 693	12 408	3 594	185
12 TO REPORTING COS.	58 883	6 131	93 625	8 240	9 794	13 099	3 609	828
13 LOSSES & ADJUSTMENTS	1 763	-3 217	-97	-2 016	- 973	- 271	1 400	1 224
14 OWN CONSUMPTION								
15 DOMESTIC SALES	7 727	8 262	15 093	505	1 258	2 245	3 358	2 581
DIESEL FUEL OIL								
1 PRODUCTION	4 837 457	4 969 614	7 282 755	539 116	596 969	634 244	674 969	711 213
2 INTERPRODUCT TRANSFERS	- 191 992	-40 813	- 208 624	8 127	-15 495	-16 362	7 098	-28 694
3 NET PRODUCTION	4 645 465	4 928 801	7 074 131	547 243	581 474	617 882	682 067	682 519
4 TRANSFERS TO REF. FEED.	20 482	26 731	34 544	2 772	5 879	3 360	2 051	2 234
5 IMPORTS	6 300	500	6 300					
6 EXPORTS	149 142	150 867	235 163	19 145	21 616	22 706	22 554	18 899
7 INTERPROVINCIAL -IN-	87 417	116 259	128 592	8 706	6 575	3 810	22 084	8 204
8 INTERPROVINCIAL -OUT-	2 388 888	2 532 685	3 514 413	300 615	208 645	302 218	314 047	362 270
9 CLOSING INVENTORY	522 954	642 028	545 455	424 655	447 437	454 352	545 455	582 438
10 REC. FROM NON-REP. COS.								
11 REC. FROM REP. COS.	1 277 473	1 918 142	2 288 380	237 783	239 791	246 303	287 030	219 336
12 TO REPORTING COS.	1 261 670	1 957 271	2 310 368	261 663	249 126	252 638	285 271	207 942
13 LOSSES & ADJUSTMENTS	13 090	37 347	19 995	7 211	794	1 425	-2 525	3 858
14 OWN CONSUMPTION	58	5 932	99	9	32			
15 DOMESTIC SALES	2 023 195	2 156 296	3 200 190	300 616	318 966	278 733	278 680	277 873
16 LOW SULFUR	X	X	X	X	X	X	X	X
LIGHT FUEL OIL (#2 & 3)								
1 PRODUCTION								
2 INTERPRODUCT TRANSFERS	84 564	52 059	118 508	206	5 917	13 399	14 422	20 145
3 NET PRODUCTION	84 564	52 059	118 508	206	5 917	13 399	14 422	20 145
4 TRANSFERS TO REF. FEED.								
5 IMPORTS								
6 EXPORTS								
7 INTERPROVINCIAL -IN-	11 893	6 578	14 043	1 951	7	99	93	47
8 INTERPROVINCIAL -OUT-	72 225	46 193	91 922	62	7 676	4 865	7 094	12 724
9 CLOSING INVENTORY	-92	-22 347	-4 044	- 179	- 177	-3 283	-4 044	-7 591
10 REC. FROM NON-REP. COS.								
11 REC. FROM REP. COS.	2 521	276	2 572				51	103
12 TO REPORTING COS.	3 419	1 239	4 067	87	42	228	291	498
13 LOSSES & ADJUSTMENTS	-23 974	-4 659	-26 928	- 205	-4 803	3 762	-1 708	- 838
14 OWN CONSUMPTION								
15 DOMESTIC SALES	47 182	34 443	69 888	2 300	3 007	7 749	9 650	11 458
HEAVY FUEL OIL (#4,5 & 6)								
1 PRODUCTION	169 757	156 892	228 011	18 993	15 062	18 211	5 988	19 065
2 INTERPRODUCT TRANSFERS	23 212	18 559	23 050	-59	-25	-44	-34	-43
3 NET PRODUCTION	192 969	175 451	251 061	18 934	15 037	18 167	5 954	19 022
4 TRANSFERS TO REF. FEED.								
5 IMPORTS	100		200	100				
6 EXPORTS	25 928	20 769	33 845	3 418	3 902	597		2 667
7 INTERPROVINCIAL -IN-	7 200	6 420	7 241	33	8			
8 INTERPROVINCIAL -OUT-	108 256	97 310	169 785	12 960	14 103	9 490	24 976	22 498
9 CLOSING INVENTORY	56 966	5 904	23 760	53 748	43 422	49 631	23 760	12 220
10 REC. FROM NON-REP. COS.								
11 REC. FROM REP. COS.	13 300	13 301	20 559	1 787	1 370	2 404	1 698	1 748
12 TO REPORTING COS.	13 298	13 375	20 555	1 786	1 433	2 341	1 697	1 434
13 LOSSES & ADJUSTMENTS	- 515	-5 424	1 148	5 245	324	-3 453	- 453	- 792
14 OWN CONSUMPTION								
15 DOMESTIC SALES	36 933	86 998	57 265	663	6 979	5 387	7 303	6 503
16 LOW SULFUR	X	X	X	X	X	X	X	X

TABLEAU 1. APPROVISIONNEMENT ET UTILISATION, PRODUITS PÉTROLIERS, ALBERTA, AOÛT 1995

FEB. 1995	MAR. 1995	APR. 1995	MAY 1995	JUNE 1995	JULY 1995	AUG. 1995	AUG. 1994	MÈTRES CUBES
FÉV. 1995	MARS 1995	AVR. 1995	MAI 1995	JUIN 1995	JUI. 1995	AOÛT 1995	AOÛT 1994	
22 063	21 526	16 440	-2 072	18 329	14 692	9 756	16 295	MAZOUT POUR POÈLES
4 660	2 709	294	-6 539	-9 479	-12 488	1 542	-4 041	PRODUCTION 1
26 723	24 235	16 734	-8 611	8 850	2 206	11 298	12 254	ÉCHANGES INTER-PRODUITS 2
								PRODUCTION NETTE 3
						64		RETOUR POUR ALIMENT. 4
3	13			60	55	4 177	1 570	IMPORTATIONS 5
2 924	2 017	17 594	882	673	790	16 114	17 003	EXPORTATIONS 6
51 357	71 309	70 058	60 974	69 102	69 947	69 104	14 701	ENTRÉES INTER-PROVINCES 7
								SORTIES INTER-PROVINCES 8
								INVENTAIRE DE FERMETURE 9
109	467	442	27	17	40	20	1 425	ARRIV. SOC. NON-DÉCLAR. 10
553	2 342	2 146	110	80	56	16	2 866	ARRIV. DES SOC. DÉCLAR. 11
								EXPÉD. AUX SOC. DÉCLAR. 12
- 295	-1 427	-1 772	- 838	- 397	363	-75	-4 026	PERTES & RECTIFICATIONS 13
								AUTO CONSOMMATION 14
2 158	1 831	459	346	423	245	219	387	VENTES INTÉRIEURES 15
								CARBURANT DIESEL
594 540	695 619	414 840	544 848	696 556	662 793	649 205	636 534	PRODUCTION 1
-25 061	-15 247	-11 411	10 384	9 022	12 921	7 273	-26 737	ÉCHANGES INTER-PRODUITS 2
569 479	680 372	403 429	555 232	705 578	675 714	656 478	609 797	PRODUCTION NETTE 3
		500	5 416	4 578	2 121	4 362	3 588	RETOUR POUR ALIMENT. 4
1 273	6 747							IMPORTATIONS 5
15 537	13 370	17 311	20 014	21 393	21 241	23 102	23 640	EXPORTATIONS 6
16 773	15 521	24 213	30 331	7 569	3 623	16 025	16 605	ENTRÉES INTER-PROVINCES 7
292 847	325 374	256 737	273 249	373 962	323 565	324 681	272 038	SORTIES INTER-PROVINCES 8
608 260	707 744	593 056	573 421	610 150	627 779	642 028	522 954	INVENTAIRE DE FERMETURE 9
197 405	254 507	303 598	269 677	239 598	169 638	264 383	228 255	ARRIV. SOC. NON-DÉCLAR. 10
189 966	253 284	324 675	262 152	247 867	209 567	261 818	213 875	ARRIV. DES SOC. DÉCLAR. 11
								EXPÉD. AUX SOC. DÉCLAR. 12
1 317	4 103	11 089	6 566	-1 602	9 015	3 001	1 633	PERTES & RECTIFICATIONS 13
22	7		42	12		5 849		AUTO CONSOMMATION 14
256 873	248 031	236 616	307 436	269 806	265 837	293 824	296 633	VENTES INTÉRIEURES 15
X	X	X	X	X	X	X	X	FAIBLE TENEUR EN SOUFRE 16
								MAZOUT LÉGER (NOS 2 & 3)
20 921	13 364	7 498	1 222	1 460	-4 788	-7 763	2 167	PRODUCTION 1
20 921	13 364	7 498	1 222	1 460	-4 788	-7 763	2 167	ÉCHANGES INTER-PRODUITS 2
								PRODUCTION NETTE 3
								RETOUR POUR ALIMENT. 4
159	6 221	85	1		1	64	2 226	IMPORTATIONS 5
14 267	7 097	5 983	937	1 233	753	3 199	4 657	EXPORTATIONS 6
-10 531	-6 070	-5 712	-5 820	-5 870	-11 146	-22 347	-92	ENTRÉES INTER-PROVINCES 7
								SORTIES INTER-PROVINCES 8
								INVENTAIRE DE FERMETURE 9
67	31		13	49	13		81	ARRIV. SOC. NON-DÉCLAR. 10
260	161	51	71	146	13	39	81	ARRIV. DES SOC. DÉCLAR. 11
								EXPÉD. AUX SOC. DÉCLAR. 12
- 881	81	- 685	- 408	- 417	- 687	- 824	-2 767	PERTES & RECTIFICATIONS 13
								AUTO CONSOMMATION 14
10 441	7 816	1 876	744	597	423	1 088	2 212	VENTES INTÉRIEURES 15
								MAZOUT LOURD (NOS 4, 5 & 6)
24 051	16 387	3 774	14 660	30 944	36 343	11 668	11 573	PRODUCTION 1
-34	-34	19 032	-34	-34	-34	- 260	12 962	ÉCHANGES INTER-PRODUITS 2
24 017	16 353	22 806	14 626	30 910	36 309	11 408	24 535	PRODUCTION NETTE 3
								RETOUR POUR ALIMENT. 4
2 244				6 096	4 765	4 997	100	IMPORTATIONS 5
5 305		133	413	74	312	183	2 798	EXPORTATIONS 6
17 373	16 198	7 565	8 103	9 127	8 234	8 212	6 280	ENTRÉES INTER-PROVINCES 7
								SORTIES INTER-PROVINCES 8
16 073	12 710	19 108	11 753	12 683	19 374	5 984	56 966	INVENTAIRE DE FERMETURE 9
								ARRIV. SOC. NON-DÉCLAR. 10
1 654	654	3 345	1 362	571	2 041	1 926	1 591	ARRIV. DES SOC. DÉCLAR. 11
1 970	654	3 345	1 362	571	2 041	1 998	1 591	EXPÉD. AUX SOC. DÉCLAR. 12
								PERTES & RECTIFICATIONS 13
460	- 485	-2 202	- 665	-1 510	320	- 550	585	AUTO CONSOMMATION 14
5 076	4 003	11 178	14 956	16 341	16 611	12 330	4 308	VENTES INTÉRIEURES 15
X	X	X	X	X	X	X	X	FAIBLE TENEUR EN SOUFRE 16

TABLE 1. SUPPLY AND DISPOSITION OF PETROLEUM PRODUCTS, ALBERTA, AUGUST 1995

CUBIC METRES	CUM. 1994	CUM. 1995	YEAR 1994	SEP. 1994	OCT. 1994	NOV. 1994	DEC. 1994	JAN. 1995
	CUM. 1994	CUM. 1995	ANN. 1994	SEP. 1994	OCT. 1994	NOV. 1994	DÉC. 1994	JAN. 1995
ASPHALT								
1 PRODUCTION	609 420	592 040	881 228	101 193	95 124	31 286	44 205	43 867
2 INTERPRODUCT TRANSFERS								
5 IMPORTS	1 600	1 500	2 000	300			100	100
6 EXPORTS	91 106	85 518	112 251	12 309	2 890	2 815	3 131	
7 INTERPROVINCIAL -IN-	4 605	99	4 605					
8 INTERPROVINCIAL -OUT-	145 401	154 837	219 320	37 425	26 014	9 320	1 160	15 173
9 CLOSING INVENTORY	153 458	127 942	140 163	119 529	108 508	109 242	140 163	157 258
10 REC. FROM NON-REP. COS.								
11 REC. FROM REP. COS.		6 751						
12 TO REPORTING COS.		9 369						
13 LOSSES & ADJUSTMENTS	8 783	958	- 832	-4 989	-2 080	-2 841	295	-91
14 OWN CONSUMPTION								
15 DOMESTIC SALES	327 018	361 929	527 072	90 677	79 321	21 258	8 798	11 790
COKE								
1 PRODUCTION	159 178	159 063	248 324	22 449	21 725	22 988	21 984	24 846
2 INTERPRODUCT TRANSFERS		11 336						
5 IMPORTS	16 400	25 500	23 800	6 000	1 400			
6 EXPORTS								
7 INTERPROVINCIAL -IN-								
8 INTERPROVINCIAL -OUT-								
9 CLOSING INVENTORY	6 267	1 798	1 816	2 023	2 581	1 476	1 816	3 401
10 REC. FROM NON-REP. COS.								
11 REC. FROM REP. COS.	4 561	43 422	18 602	5 111	5 111	4 850	4 080	4 485
12 TO REPORTING COS.	4 561	43 544	18 602	5 111	5 111	4 850	4 080	4 485
13 LOSSES & ADJUSTMENTS	-35 831	- 537	-34 939	948	-56			-49
14 OWN CONSUMPTION	94 901	111 531	152 201	14 166	14 039	14 134	14 961	15 247
15 DOMESTIC SALES	110 585	84 801	153 390	17 579	8 584	9 959	6 683	8 063
LUBE OILS & GREASES								
1 PRODUCTION	110 051	91 056	153 880	11 640	10 410	11 885	9 694	10 759
2 INTERPRODUCT TRANSFERS	612	13 118	1 422	183	241	178	208	176
4 TRANSFERS TO REF. FEED.	17 264	14 917	26 765	3 119	1 529	2 805	2 048	913
5 IMPORTS	4 854	4 270	6 236	100	480	602	200	287
6 EXPORTS	169	406	173		2	1	1	234
7 INTERPROVINCIAL -IN-	40 703	63 567	62 461	9 016	3 174	2 565	7 003	29 186
8 INTERPROVINCIAL -OUT-	62 963	57 419	121 992	8 929	7 066	16 461	26 573	6 329
9 CLOSING INVENTORY	64 426	21 826	19 151	64 636	58 829	42 982	19 151	39 533
10 REC. FROM NON-REP. COS.	14 052	10 236	20 836	1 608	1 535	2 101	1 540	109
11 REC. FROM REP. COS.	6 015	5 030	7 232	414		500	303	840
12 TO REPORTING COS.	9 928	6 917	13 540	960	971	1 113	568	1 114
13 LOSSES & ADJUSTMENTS	3 407	1 049	4 369	199	714	- 167	216	8
14 OWN CONSUMPTION	61	91	95	14		20		6
15 DOMESTIC SALES	82 361	103 783	130 274	9 730	11 365	13 645	13 373	12 371
STILL GAS								
1 PRODUCTION	594 317	546 130	871 957	62 542	65 528	71 447	78 123	73 450
2 INTERPRODUCT TRANSFERS								
9 CLOSING INVENTORY								
11 REC. FROM REP. COS.								
12 TO REPORTING COS.								
13 LOSSES & ADJUSTMENTS								
14 OWN CONSUMPTION	594 317	546 130	871 957	62 542	65 528	71 447	78 123	73 450
15 DOMESTIC SALES								
OTHER PRODUCTS								
1 PRODUCTION	854 567	1 007 650	1 218 903	73 779	156 633	69 649	64 275	228 973
2 INTERPRODUCT TRANSFERS	73 641	- 271 881	65 888	-3 440	- 864	-1 771	-1 678	-1 810
4 TRANSFERS TO REF. FEED.	124 555	134 941	184 655	12 665	13 003	17 888	16 544	15 842
5 IMPORTS	4 015		4 015					
6 EXPORTS	1 419		2 763	536	445	272		91
7 INTERPROVINCIAL -IN-	12 557	58 842	19 900	834			6 509	11 803
8 INTERPROVINCIAL -OUT-	583 348	570 558	850 162	65 669	66 385	75 085	59 675	74 458
9 CLOSING INVENTORY	383 099	507 136	414 225	363 157	439 169	422 564	414 225	558 039
10 REC. FROM NON-REP. COS.	153 511	187 336	234 426	15 802	22 341	23 668	19 104	16 666
11 REC. FROM REP. COS.	35 509	21 423	53 376	4 024	3 757	4 600	5 486	3 575
12 TO REPORTING COS.	33 126	6 191	52 318	3 088	4 319	6 926	4 859	3 706
13 LOSSES & ADJUSTMENTS	8 458	18 104	9 670	5 256	-1 058	-1 564	-1 422	-1 893
14 OWN CONSUMPTION			2		2			
15 DOMESTIC SALES	274 490	180 755	357 408	23 727	22 759	14 144	22 288	23 280

TABLEAU 1. APPROVISIONNEMENT ET UTILISATION, PRODUITS PÉTROLIERS, ALBERTA, AOÛT 1995

FEB. 1995	MAR. 1995	APR. 1995	MAY 1995	JUNE 1995	JULY 1995	AUG. 1995	AUG. 1994	MÈTRES CUBES
FÉV. 1995	MARS 1995	AVR. 1995	MAI 1995	JUIN 1995	JUI. 1995	AOÛT 1995	AOÛT 1994	
51 413	68 627	12 422	67 186	119 008	115 422	114 095	112 630	ASPHALTE
								PRODUCTION 1
								ÉCHANGES INTER-PRODUITS 2
200	200	200	100	400	200	100	200	IMPORTATIONS 5
1 587	6 821	11 831	28 452	11 885	11 558	13 384	12 972	EXPORTATIONS 6
					99		604	ENTRÉES INTER-PROVINCES 7
80	1 018	3 614	13 482	31 380	38 186	51 904	37 361	SORTIES INTER-PROVINCES 8
198 833	242 361	222 122	175 484	171 678	157 339	127 942	153 458	INVENTAIRE DE FERMETURE 9
		134	102	5 312	926	277		ARRIV. SOC. NON-DÉCLAR. 10
			1 836	2 563	2 949	2 021		ARRIV. DES SOC. DÉCLAR. 11
791	- 392	- 643	762	81	731	- 281	404	EXPÉD. AUX SOC. DÉCLAR. 12
								PERTES & RECTIFICATIONS 13
								AUTO CONSOMMATION 14
7 580	17 852	18 193	69 494	82 617	77 562	76 841	89 802	VENTES INTÉRIEURES 15
								COKE
21 141	22 653	7 031	14 800	21 684	23 144	23 764	22 539	PRODUCTION 1
		11 336						ÉCHANGES INTER-PRDDUITS 2
	800	1 100	7 600	5 900	2 400	7 700	4 700	IMPORTATIONS 5
								EXPORTATIONS 6
3 096	2 089		491	1 959	2 924	1 798	6 267	ENTRÉES INTER-PROVINCES 7
								SORTIES INTER-PROVINCES 8
4 584	4 915	10 835		5 700	8 124	4 779	4 561	INVENTAIRE DE FERMETURE 9
4 584	4 915	10 957		5 700	8 124	4 779	4 561	ARRIV. SOC. NON-DÉCLAR. 10
								ARRIV. DES SOC. DÉCLAR. 11
-51	-54	- 178		-63	-89	-53	-4 611	EXPÉD. AUX SOC. DÉCLAR. 12
13 578	13 927	11 336	14 309	14 516	14 055	14 563	14 357	PERTES & RECTIFICATIONS 13
								AUTO CONSOMMATION 14
7 919	10 587	10 276	7 600	11 663	10 613	18 080	18 484	VENTES INTÉRIEURES 15
								HUILES & GRAISSES LUBRIF.
11 759	16 544		18 036	9 491	9 857	14 590	14 339	PRODUCTION 1
181	159	11 832	194	195	172	209	81	ÉCHANGES INTER-PRODUITS 2
3 042	2 876	1 152	2 205	1 537	1 585	1 607	2 224	RETOUR POUR ALIMENT. 4
318	860	812	300	493	800	400	634	IMPORTATIONS 5
2			1	4	78	87	3	EXPORTATIONS 6
5 344	5 714	4 791	4 684	3 126	5 420	5 302	5 811	ENTRÉES INTER-PROVINCES 7
12 306	7 642	4 069	7 112	5 555	6 857	7 549	4 399	SORTIES INTER-PROVINCES 8
30 780	29 447	26 284	28 827	23 502	21 767	21 826	64 426	INVENTAIRE DE FERMETURE 9
1 675	1 541	1 579	1 547	1 368	1 373	1 044	1 836	ARRIV. SOC. NON-DÉCLAR. 10
856	900		617	620	447	750	455	ARRIV. DES SOC. DÉCLAR. 11
1 067	296	740	1 158	849	786	907	539	EXPÉD. AUX SOC. DÉCLAR. 12
- 749	- 178	2 756	100	31	- 710	- 209	805	PERTES & RECTIFICATIONS 13
6	2	8	35	20	8	6	7	AUTO CONSOMMATION 14
13 212	16 413	13 452	12 224	12 622	11 200	12 289	9 632	VENTES INTÉRIEURES 15
								GAZ DE DISTILLATION
66 907	70 930	60 709	57 275	69 924	72 969	73 966	76 195	PRODUCTION 1
								ÉCHANGES INTER-PRODUITS 2
								INVENTAIRE DE FERMETURE 9
								ARRIV. DES SOC. DÉCLAR. 11
								EXPÉD. AUX SOC. DÉCLAR. 12
66 907	70 930	60 709	57 275	69 924	72 969	73 966	76 195	PERTES & RECTIFICATIONS 13
								AUTO CONSOMMATION 14
								VENTES INTÉRIEURES 15
								AUTRES PRODUITS
143 937	130 521	65 988	123 832	133 460	91 172	89 767	52 982	PRODUCTION 1
-1 531	-1 629	- 255 746	-6 638	-2 933	983	-2 577	15 491	ÉCHANGES INTER-PRODUITS 2
12 537	17 536	18 504	20 161	16 855	13 811	19 695	15 440	RETOUR POUR ALIMENT. 4
								IMPORTATIONS 5
11 323	11 167	10 339	890	1	12 620	699	149	EXPORTATIONS 6
45 635	32 468	49 082	58 680	102 913	112 429	94 893	54 937	ENTRÉES INTER-PROVINCES 7
								SORTIES INTER-PROVINCES 8
657 291	760 075	531 560	591 081	570 857	538 589	507 136	383 099	INVENTAIRE DE FERMETURE 9
16 347	27 176	29 556	31 719	22 035	17 344	26 493	17 588	ARRIV. SOC. NON-DÉCLAR. 10
3 730	2 101	124	1 757	2 978	3 120	4 038	3 780	ARRIV. DES SOC. DÉCLAR. 11
52	1 773		369			201	2 841	EXPÉD. AUX SOC. DÉCLAR. 12
- 656	- 253	75	-3 383	23 545	-1 113	1 782	1 289	PERTES & RECTIFICATIONS 13
								AUTO CONSOMMATION 14
16 986	15 028	11 115	16 212	32 452	32 380	33 302	55 488	VENTES INTÉRIEURES 15

TABLE 1. SUPPLY AND DISPOSITION OF PETROLEUM PRODUCTS, BRITISH COLUMBIA, AUGUST 1995

CUBIC METRES	CUM. 1994	CUM. 1995	YEAR 1994	SEP. 1994	OCT. 1994	NOV. 1994	DEC. 1994	JAN. 1995
	CUM. 1994	CUM. 1995	ANN. 1994	SEP. 1994	OCT. 1994	NOV. 1994	DEC. 1994	JAN. 1995
1 DOMESTIC CRUDE AND EQUIVALENT RECEIVED	3 521 883	3 039 942	5 295 798	473 353	461 028	412 047	427 487	456 664
A WESTERN CANADA	3 521 883	3 039 942	5 295 798	473 353	461 028	412 047	427 487	456 664
B EASTERN CANADA								
2 TOTAL IMPORTS OF CRUDE AND EQUIV.	28 826		28 826					
A ALGERIA								
B IRAM								
C IRAQ								
D KUWAIT								
E LIBYA								
F MEXICO								
G NIGERIA								
H NORWAY								
I SAUDI ARABIA								
J UNITED ARAB EMIRATES								
K UNITED KINGDOM								
L UNITED STATES	28 826		28 826					
M VENEZUELA								
N OTHERS								
3 TOTAL CRUDE AND EQUIV. RECEIVED BY REFS (1+2)	3 550 709	3 039 942	5 324 624	473 353	461 028	412 047	427 487	456 664
A BY PIPELINE	3 521 883	3 039 942	5 295 798	473 353	461 028	412 047	427 487	456 664
B BY OTHER MEANS	28 826		28 826					
4 OPENING INVENTORY CRUDE	45 964	58 657	45 964	60 595	69 820	57 774	55 915	58 657
5 CLOSING INVENTORY CRUDE	60 595	33 313	58 657	69 820	57 774	55 915	58 657	60 698
6 LOSSES & ADJUSTMENTS	3 225	1 448	8 432	- 238	1 760	4 067	- 382	829
7 CRUDE & EQUIV. CHARGED	3 532 853	3 063 838	5 303 499	464 366	471 314	409 839	425 127	453 794
A CONVENTIONAL CRUDE LIGHT	3 213 077	2 926 592	4 843 248	425 666	435 917	370 067	398 521	426 812
B CONVENTIONAL CRUDE HEAVY	177 858	87 920	265 352	24 221	22 354	24 549	16 370	14 635
C SYNTHETIC CRUDE OIL	140 743	49 326	193 724	14 479	13 063	15 223	10 236	12 347
D CRUDE BITUMEN								
E CONDENSATE & PENTANES	1 175		1 175					
8 OTHER MATERIALS CHARGED	473 390	510 658	679 719	25 111	50 995	45 955	84 268	76 811
A CRUDE TOPS	339 209	346 781	447 594	206	35 260	28 389	44 530	49 683
B CRUDE BOTTOMS	23 332	11 224	40 583	11 489	5 084	678		
C LPG'S								
D NATURAL GAS								
E LUBES FOR REPROCESSING								
F OTHER FEEDSTOCKS	110 849	152 653	191 542	13 416	10 651	16 888	39 738	27 128
9 TOTAL FEED CHARGED (7+8)	4 006 243	3 574 496	5 983 218	489 477	522 309	455 794	509 395	530 605
10 REFINERY LOSSES	- 148 979	- 194 561	- 217 761	-17 332	-18 044	-10 970	-22 436	-16 438
TOTAL, ALL PRODUCTS								
1 REFINERY PRODUCTION	4 155 222	3 769 057	6 200 979	506 809	540 353	466 764	531 831	547 043
4 TRANSFERS TO REFINERY FEEDSTOCKS	473 390	510 658	679 719	25 111	50 995	45 955	84 268	76 811
5 IMPORTS	576 381	787 198	844 836	116 246	60 116	52 403	39 690	68 385
6 EXPORTS	319 460	203 251	612 179	54 182	42 488	78 684	117 365	28 203
7 INTERPROVINCIAL -IN-	2 890 404	3 251 171	4 455 106	384 864	289 475	403 422	486 941	506 808
8 INTERPROVINCIAL -OUT-	260 947	295 764	367 980	38 255	26 612	15 628	26 538	55 081
9 CLOSING INVENTORY	1 037 956	928 920	1 020 584	1 028 890	982 124	963 587	1 020 584	1 174 257
10 REC. FROM NON-REP. COS.	74 723	132 510	141 358	21 176	3 245	11 730	30 484	13 680
11 REC. FROM REP. COS.	1 917 382	2 316 725	2 860 871	290 166	219 949	209 599	223 775	198 634
12 DEL. TO REPORTING COS.	1 930 856	2 356 353	2 841 260	297 535	203 174	185 130	224 567	218 097
13 LOSSES & ADJUSTMENTS	55 593	32 171	77 664	- 914	-2 771	23 146	2 610	11 700
14 OWN CONSUMPTION	180 215	254 480	292 883	32 879	26 269	25 428	28 092	28 496
15 DOMESTIC SALES	6 381 437	6 695 648	9 636 623	881 281	813 137	788 484	772 284	762 489

TABLEAU 1. APPROVISIONNEMENT ET UTILISATION, PRODUITS PÉTROLIERS, COLOMBIE-BRITANNIQUE, AOÛT 1995

FEB. 1995	MAR. 1995	APR. 1995	MAY 1995	JUNE 1995	JULY 1995	AUG. 1995	AUG. 1994		MÈTRES CUBES
FÉV. 1995	MARS 1995	AVR. 1995	MAI 1995	JUIN 1995	JUI. 1995	AOÛT 1995	AOÛT 1994		
354 216	402 772	406 725	431 407	424 582	279 383	284 193	442 028	ARRIVAGES DE PÉTROLE BRUT & ÉQUIV. DOMESTIQUE	1
354 216	402 772	406 725	431 407	424 582	279 383	284 193	442 028	DE L'OUEST DU CANADA	A
								DE L'EST DU CANADA	B
								TOTAL DES IMPORTATIONS DE BRUT ET D'ÉQUIVALENTS	2
								ALGÉRIE	A
								IRAN	B
								IRAQ	C
								KOWEIT	D
								LYBIE	E
								MEXIQUE	F
								NIGÉRIA	G
								NORVÈGE	H
								ARABIE SAOUDITE	I
								ÉMIRATS ARABES UNIS	J
								ROYAUME-UNI	K
								ÉTATS UNIS	L
								VÉNÉZUELA	M
								AUTRES	N
354 216	402 772	406 725	431 407	424 582	279 383	284 193	442 028	TOTAL ARRIV. DE BRUT ET ÉQUIV. AUX RAFFS. (1+2)	3
354 216	402 772	406 725	431 407	424 582	279 383	284 193	442 028	PAR PIPE-LINE	A
								PAR D'AUTRES MOYENS	B
60 698	49 501	57 406	58 457	48 505	37 705	28 251	45 249	STOCKS DE BRUT - DÉBUT	4
49 501	57 406	58 457	48 505	37 705	28 251	33 313	60 595	STOCKS DE BRUT - FIN	5
-29	- 368	1 905	872	-1 595	1 757	-1 923	751	PERTES ET RECTIFICATIONS	6
365 442	395 235	403 769	440 487	436 977	287 080	281 054	425 951	BRUT & ÉQUIV. INTRODUIT	7
341 206	374 375	379 634	399 600	436 831	287 080	281 054	411 270	BRUT CONVENTIONNEL LÉGER	A
14 464	16 056	18 610	24 175				8 906	BRUT CONVENTIONNEL LOURD	B
9 772	4 824	5 525	16 712	146			5 775	PÉTROLE BRUT SYNTHÉTIQUE	C
								PÉTROLE BITUMINEUX LOURD	D
								CONDENSATS ET PENTANES	E
49 605	41 070	49 690	81 592	54 313	70 506	87 071	59 018	AUTRES MAT. UTILISÉES	8
44 576	28 562	27 736	53 873	38 151	51 093	53 107	45 121	PRODUITS DE DÉCANTATION	A
	7 106	3 792	326				7 480	RÉSIDUS DE BRUT	B
								GPL	C
								GAZ NATUREL	D
5 029	5 402	18 162	27 393	16 162	19 413	33 964	6 417	LUBRIFIANTS RECYCLABLES	E
								AUTRES CHARGES D'ALIMEN.	F
415 047	436 305	453 459	522 079	491 290	357 586	368 125	484 969	TOTAL ALIMENTATION(7+8)	9
-16 959	-22 197	-33 144	-28 095	-37 701	-19 757	-20 270	-22 039	PERTES EN RAFFINERIE	10
								TOTAL, TOUS LES PRODUITS	
432 006	458 502	486 603	550 174	528 991	377 343	388 395	507 008	PROD. DES RAFFINERIES	1
								RETOUR POUR ALIMENTATION DES RAFFINERIES	4
49 605	41 070	49 690	81 592	54 313	70 506	87 071	59 018	IMPORTATIONS	5
82 708	110 934	72 634	71 435	126 809	113 139	141 154	110 691	EXPORTATIONS	6
37 037	30 844	25 306	16 822	32 455	7 070	25 514	38 284	ENTRÉES INTER-PROVINCES	7
390 223	360 645	317 568	241 862	465 277	488 865	479 923	338 019	SORTIES INTER-PROVINCES	8
45 214	33 756	25 103	44 761	16 994	37 950	36 905	34 187	INVENTAIRE DE FERMETURE	9
I 137 920	1 112 123	1 123 182	979 799	1 098 510	1 054 673	928 920	1 037 956	ARRIV. SOC. NON-DÉCLAR.	10
5 303	6 235	25 020	21 031	7 528	19 700	34 013	6 684	ARRIV. DES SOC. DÉCLAR.	11
174 378	293 491	214 811	230 586	273 327	346 325	585 173	273 574	EXPÉD. AUX SOC. DÉCLAR.	12
216 281	317 337	217 581	227 094	238 182	329 030	592 751	278 022	PERTES & RECTIFICATIONS	13
1 209	-3 276	3 359	4 306	3 178	-76	11 771	4 294	AUTO CONSOMMATION	14
21 746	33 438	39 323	36 657	36 287	29 036	29 497	35 980	VENTES INTÉRIEURES	15
749 863	802 435	745 215	847 239	901 812	915 693	970 902	923 812		

TABLE 1. SUPPLY AND DISPOSITION OF PETROLEUM PRODUCTS, BRITISH COLUMBIA, AUGUST 1995

CUBIC METRES	CUM. 1994	CUM. 1995	YEAR 1994	SEP. 1994	OCT. 1994	NOV. 1994	DEC. 1994	JAN. 1995
	CUM. 1994	CUM. 1995	ANN. 1994	SEP. 1994	OCT. 1994	NOV. 1994	DEC. 1994	JAN. 1995
PROPANE & PROPANE MIXES								
1 PRODUCTION	54 223	66 676	75 354	6 627	4 408	5 028	5 068	5 558
2 INTERPRODUCT TRANSFERS								
A. OF WHICH TO PETROCHEMS								
3 NET PRODUCTION	54 223	66 676	75 354	6 627	4 408	5 028	5 068	5 558
4 TRANSFERS TO REF. FEED.								
5 IMPORTS								
6 EXPORTS		70	998		66	619	313	
7 INTERPROVINCIAL -IN-	481		481					
8 INTERPROVINCIAL -OUT-								
9 CLOSING INVENTORY	618	207	707	193	170	8	707	378
10 REC. FROM NON-REP. COS.								
11 REC. FROM REP. COS.								
12 TO REPORTING COS.								
13 LOSSES & ADJUSTMENTS	- 688	-18 625	-3 914	- 194	- 196	- 381	-2 455	-1 707
14 OWN CONSUMPTION								
15 DOMESTIC SALES	56 086	85 731	79 356	7 246	4 561	4 952	6 511	7 594
16 TOTAL EXPORT(N.E.B.145)	49 362	87 228	106 481	9 021	12 904	15 293	19 901	16 438
BUTANE & BUTANE MIXES								
1 PRODUCTION	53 366	43 968	67 690	6 004	3 526	1 942	2 852	3 156
2 INTERPRODUCT TRANSFERS	-1 516		-1 516					
A. OF WHICH TO PETROCHEMS								
3 NET PRODUCTION	51 850	43 968	66 174	6 004	3 526	1 942	2 852	3 156
4 TRANSFERS TO REF. FEED.								
5 IMPORTS								
6 EXPORTS								
7 INTERPROVINCIAL -IN-								
8 INTERPROVINCIAL -OUT-								
9 CLOSING INVENTORY	2 149	123	1 400	1 741	1 338	1 080	1 400	1 411
10 REC. FROM NON-REP. COS.	979		979					
11 REC. FROM REP. COS.								
12 TO REPORTING COS.								
13 LOSSES & ADJUSTMENTS	581	976	581					
14 OWN CONSUMPTION								
15 DOMESTIC SALES	52 036	64 269	67 109	6 412	3 929	2 200	2 532	3 145
16 TOTAL EXPORT(N.E.B.145)	82 209	133 163	216 947	28 104	32 059	34 002	40 573	40 500
PETRO-CHEM FEEDSTOCKS								
1 PRODUCTION	23 844	13 824	33 810	1 850	3 289	2 420	2 407	59
2 INTERPRODUCT TRANSFERS		- 218						
A. OF WHICH ENERGY BACKFLOWS								
3 NET PRODUCTION	23 844	13 606	33 810	1 850	3 289	2 420	2 407	59
4 TRANSFERS TO REF. FEED.								
5 IMPORTS								
6 EXPORTS	327	6 956	412	16	13	41	15	18
7 INTERPROVINCIAL -IN-	2 349	2 644	3 350	339	189	282	191	115
8 INTERPROVINCIAL -OUT-								
9 CLOSING INVENTORY	325	356	443	349	397	398	443	256
10 REC. FROM NON-REP. COS.								
11 REC. FROM REP. COS.								
12 TO REPORTING COS.								
13 LOSSES & ADJUSTMENTS	17	- 176	21	5	-2	1		2
14 OWN CONSUMPTION								
15 DOMESTIC SALES	25 756	9 557	36 516	2 144	3 419	2 659	2 538	341
NAPHTHA SPECIALTIES								
1 PRODUCTION	120	305	131	5	1	5		3
2 INTERPRODUCT TRANSFERS	565	599	2 627	271	411	858	522	294
3 NET PRODUCTION	685	904	2 758	276	412	863	522	297
4 TRANSFERS TO REF. FEED.								
5 IMPORTS	1 127	284	1 236	100	4	3	2	3
6 EXPORTS	3 307	3 479	6 257	573	592	1 122	663	606
7 INTERPROVINCIAL -IN-	19 258	18 007	28 267	2 550	1 802	2 265	2 392	2 108
8 INTERPROVINCIAL -OUT-	12	274	49	36	1			
9 CLOSING INVENTORY	11 535	1 571	1 473	1 243	1 297	1 331	1 473	1 363
10 REC. FROM NON-REP. COS.	84	5	84					
11 REC. FROM REP. COS.	182	50	307	3	12	98	12	10
12 TO REPORTING COS.	33	50	68	6	9	8	12	10
13 LOSSES & ADJUSTMENTS	1 847	- 681	1 836	102	-59	-32	-22	36
14 OWN CONSUMPTION	1	1	2			1		
15 DOMESTIC SALES	18 355	16 029	36 721	12 504	1 633	2 096	2 133	1 876

TABLEAU 1. APPROVISIONNEMENT ET UTILISATION, PRODUITS PÉTROLIERS, COLOMBIE-BRITANNIQUE, AOÛT 1995

FEB. 1995	MAR. 1995	APR. 1995	MAY 1995	JUNE 1995	JULY 1995	AUG. 1995	AUG. 1994	MÈTRES CUBES
FÉV. 1995	MARS 1995	AVR. 1995	MAI 1995	JUIN 1995	JUI. 1995	AOÛT 1995	AOÛT 1994	
								PROPANE & MÉL DE PROPANE
4 710	4 980	10 145	13 465	11 832	8 409	7 577	6 898	PRODUCTION 1
								ÉCHANGES INTER-PRODUITS 2
4 710	4 980	10 145	13 465	11 832	8 409	7 577	6 898	PORTION POUR PÉTROCHIM. A.
								PRODUCTION NETTE 3
								RETOUR POUR ALIMENT. 4
70								IMPORTATIONS 5
								EXPORTATIONS 6
								ENTRÉES INTER-PROVINCES 7
								SORTIES INTER-PROVINCES 8
313	385	387	125	230	207	207	618	INVENTAIRE DE FERMETURE 9
								ARRIV. SOC. NON-DÉCLAR. 10
								ARRIV. DES SOC. DÉCLAR. 11
								EXPÉD. AUX SOC. DÉCLAR. 12
-2 133	-2 649	-2 134	-2 448	-2 553	-2 611	-2 390	330	PERTES & RECTIFICATIONS 13
								AUTO CONSOMMATION 14
6 838	7 557	12 277	16 175	16 280	11 043	9 967	6 752	VENTES INTÉRIEURES 15
10 615	10 716	19 385	18 135	11 939R			5 261	TOTAL EXPORT(O.N.E.145) 16
								BUTANE ET MÉL DE BUTANE
1 981	6 715	7 395	7 967	8 965	4 200	3 589	9 157	PRODUCTION 1
								ÉCHANGES INTER-PRODUITS 2
1 981	6 715	7 395	7 967	8 965	4 200	3 589	9 157	PORTION POUR PÉTROCHIM. A.
								PRODUCTION NETTE 3
								RETOUR POUR ALIMENT. 4
								IMPORTATIONS 5
								EXPORTATIONS 6
								ENTRÉES INTER-PROVINCES 7
								SORTIES INTER-PROVINCES 8
245	732	327	451	251	105	123	2 149	INVENTAIRE DE FERMETURE 9
							231	ARRIV. SOC. NON-DÉCLAR. 10
								ARRIV. DES SOC. DÉCLAR. 11
								EXPÉD. AUX SOC. DÉCLAR. 12
973	1		1	1	-1	1	575	PERTES & RECTIFICATIONS 13
								AUTO CONSOMMATION 14
2 174	6 227	7 800	7 842	9 164	4 347	3 570	8 208	VENTES INTÉRIEURES 15
34 703	16 558	17 770	11 515	12 097R			15 358	TOTAL EXPORT(O.N.E.145) 16
								CHARGES PÉTROCHIMIQUES
1 688	3 121	2 185	6 570	201		- 218	2 680	PRODUCTION 1
								ÉCHANGES INTER-PRODUITS 2
1 688	3 121	2 185	6 570	201		- 218	2 680	DONT LE RENVOI DES PRODUITS ÉNERGÉTIQUES A.
								PRODUCTION NETTE 3
								RETOUR POUR ALIMENT. 4
52	68	107	6 416	53	96	146		IMPORTATIONS 5
291	265	284	566	338	337	448	306	EXPORTATIONS 6
								ENTRÉES INTER-PROVINCES 7
								SORTIES INTER-PROVINCES 8
314	328	257	483	431	297	356	325	INVENTAIRE DE FERMETURE 9
								ARRIV. SOC. NON-DÉCLAR. 10
								ARRIV. DES SOC. DÉCLAR. 11
								EXPÉD. AUX SOC. DÉCLAR. 12
2	2	2	2	-19	- 172	5	2	PERTES & RECTIFICATIONS 13
								AUTO CONSOMMATION 14
1 867	3 302	2 431	492	557	329	238	2 947	VENTES INTÉRIEURES 15
								PROD SPÉCIAUX BASE/NAPH
			299	1	2			PRODUCTION 1
137	203	97	76	- 276	20	48	78	ÉCHANGES INTER-PRODUITS 2
137	203	97	375	- 275	22	48	78	PRODUCTION NETTE 3
								RETOUR POUR ALIMENT. 4
65		103	102	4	4	3	204	IMPORTATIONS 5
551	507	452	422	289	352	300	249	EXPORTATIONS 6
2 327	2 642	2 385	1 942	2 691	1 891	2 021	2 136	ENTRÉES INTER-PROVINCES 7
2	3	1	5	83	148	32		SORTIES INTER-PROVINCES 8
2 014	1 996	2 034	2 002	2 011	1 759	1 571	11 535	INVENTAIRE DE FERMETURE 9
				5				ARRIV. SOC. NON-DÉCLAR. 10
1	9	2	10	2	6	10	96	ARRIV. DES SOC. DÉCLAR. 11
1	9	2	10	2	6	10	8	EXPÉD. AUX SOC. DÉCLAR. 12
- 493	143	8		- 160	- 193	-22	- 114	PERTES & RECTIFICATIONS 13
1								AUTO CONSOMMATION 14
1 817	2 210	2 086	2 024	2 204	1 862	1 950	2 218	VENTES INTÉRIEURES 15

TABLE 1. SUPPLY AND DISPOSITION OF PETROLEUM PRODUCTS, BRITISH COLUMBIA, AUGUST 1995

CUBIC METRES	CUM. 1994	CUM. 1995	YEAR 1994	SEP. 1994	OCT. 1994	NOV. 1994	DEC. 1994	JAN. 1995
	CUM. 1994	CUM. 1995	ANN. 1994	SEP. 1994	OCT. 1994	NOV. 1994	DÉC. 1994	JAN. 1995
AVIATION GASOLINE								
1 PRODUCTION	280	237	311		31			
2 INTERPRODUCT TRANSFERS	- 539	-1 616	-1 426	- 265	-88	- 492	-42	- 135
3 NET PRODUCTION	- 259	-1 379	-1 115	- 265	-57	- 492	-42	- 135
4 TRANSFERS TO REF. FEED.								
5 IMPORTS	3 145	2 887	3 541	185	168	43		
6 EXPORTS	966	1 225	1 417	85	118	86	162	86
7 INTERPROVINCIAL -IN-	20 783	20 652	28 697	2 373	2 636	389	2 516	2 290
8 INTERPROVINCIAL -OUT-	1 653	1 728	1 965	312				
9 CLOSING INVENTORY	4 605	3 262	3 869	4 173	4 564	2 041	3 869	4 034
10 REC. FROM NON-REP. COS.								
11 REC. FROM REP. COS.	987	3 650	2 060	394	100	107	472	175
12 TO REPORTING COS.	1 108	3 158	1 855	279	165	204	99	206
13 LOSSES & ADJUSTMENTS	1 750	3 997	3 466	10	581	1 043	82	1 038
14 OWN CONSUMPTION		11	4				4	1
15 DOMESTIC SALES	18 042	16 298	24 075	2 433	1 592	1 237	771	834
MOTOR GASOLINE								
1 PRODUCTION	1 676 118	1 495 740	2 539 546	226 960	214 397	213 884	208 167	198 118
2 INTERPRODUCT TRANSFERS	9 641	-10 563	29 120	-6 758	-1 588	2 159	25 666	-11 696
3 NET PRODUCTION	1 685 759	1 485 177	2 568 666	220 202	212 809	216 043	233 853	186 422
4 TRANSFERS TO REF. FEED.	121	97	179	18	16	12	12	14
5 IMPORTS	24 578	39 807	27 578	1 000	500	700	800	4 911
6 EXPORTS	91 462	20 019	181 821	9 047	13 318	22 876	45 118	4 974
7 INTERPROVINCIAL -IN-	1 231 307	1 374 767	1 901 592	179 321	108 163	180 036	202 765	200 589
8 INTERPROVINCIAL -OUT-	95 630	61 207	127 820	10 984	9 724	4 809	6 673	8 336
9 CLOSING INVENTORY	350 842	376 213	414 684	342 438	299 915	349 566	414 684	468 885
10 REC. FROM NON-REP. COS.								
11 REC. FROM REP. COS.	835 749	1 345 425	1 341 939	121 042	114 664	126 196	144 288	121 105
12 TO REPORTING COS.	839 620	1 343 078	1 320 016	127 395	110 350	112 939	129 712	121 496
13 LOSSES & ADJUSTMENTS	29 052	7 168	31 995	940	849	481	673	3 320
14 OWN CONSUMPTION	100	135	197	6	10	15	66	48
15 DOMESTIC SALES	2 736 795	2 851 943	4 109 292	361 579	344 392	332 192	334 334	320 638
SALES BY GRADE:								
16 PREMIUM	579 833	567 858	860 270	74 339	71 105	66 545	68 448	64 676
17 MID GRADE	280 545	261 099	409 784	36 676	32 764	29 871	29 928	28 306
18 REGULAR NO-LEAD	1 876 386	2 022 983	2 839 197	250 556	240 523	235 776	235 956	227 655
19 REGULAR LEADED	31	3	41	8	8		2	1
20 RETAIL SALES OF MOGAS	2 475 761	2 580 324	3 716 486	327 094	311 249	300 223	302 159	289 205
AV-TURBO FUEL KERO TYPE								
1 PRODUCTION	549 471	605 195	798 724	54 347	63 398	61 588	69 920	67 009
2 INTERPRODUCT TRANSFERS	-16 608	-21 532	-31 317	-2 845	-2 842	-4 332	-4 690	-4 200
3 NET PRODUCTION	532 863	583 663	767 407	51 502	60 556	57 256	65 230	62 809
4 TRANSFERS TO REF. FEED.								
5 IMPORTS	126 459	184 162	212 352	33 300	23 900	19 093	9 600	28 323
6 EXPORTS		2 399						
7 INTERPROVINCIAL -IN-	5 469	53 250	8 351	684	811	636	751	5 922
8 INTERPROVINCIAL -OUT-	8 377	19 386	8 929	276			276	276
9 CLOSING INVENTORY	70 763	83 922	47 290	48 280	44 118	43 430	47 290	61 328
10 REC. FROM NON-REP. COS.								
11 REC. FROM REP. COS.	515 007	117 214	603 279	63 768	6 905	14 499	3 100	8 413
12 TO REPORTING COS.	517 452	111 781	609 564	68 986	7 385	14 523	1 218	9 449
13 LOSSES & ADJUSTMENTS	2 134	3 169	-1 199	- 617	-3 243	447	80	- 149
14 OWN CONSUMPTION	41	104	52	3	1	4	3	3
15 DOMESTIC SALES	623 645	764 818	969 367	103 089	92 191	77 198	73 244	81 850
AV-TURBO FUEL NAPH TYPE								
1 PRODUCTION	33 811	18 999	47 350	3 180	3 837	5 395	1 127	4 532
2 INTERPRODUCT TRANSFERS	-9 782	-7	-18 711	-60	20	- 193	-8 696	-18
3 NET PRODUCTION	24 029	18 992	28 639	3 120	3 857	5 202	-7 569	4 514
4 TRANSFERS TO REF. FEED.								
5 IMPORTS			1 160					
6 EXPORTS	1 160		28 762	6 660	980	1 028	2 344	1 921
7 INTERPROVINCIAL -IN-	17 750	24 853	8 285	10				
8 INTERPROVINCIAL -OUT-	6 201	1 685			2 074			
9 CLOSING INVENTORY	9 960	8 169	5 520	13 331	10 805	14 781	5 520	7 238
10 REC. FROM NON-REP. COS.								
11 REC. FROM REP. COS.	8 660	3 863	11 357	979	810	492	416	446
12 TO REPORTING COS.	8 971	8 065	11 481	979	543	510	478	494
13 LOSSES & ADJUSTMENTS	-2 619	1 776	-4 130	-20	335	-2 300	474	363
14 OWN CONSUMPTION								
15 DOMESTIC SALES	48 544	33 533	68 220	6 419	5 221	4 536	3 500	4 306

TABLEAU 1. APPROVISIONNEMENT ET UTILISATION, PRODUITS PÉTROLIERS, COLOMBIE-BRITANNIQUE, AOUT 1995

FEB. 1995	MAR. 1995	APR. 1995	MAY 1995	JUNE 1995	JULY 1995	AUG. 1995	AUG. 1994	MÈTRES CUBES
FÉV. 1995	MARS 1995	AVR. 1995	MAI 1995	JUIN 1995	JUI. 1995	AOÛT 1995	AOÛT 1994	
								ESSENCE D'AVIATION
	41	83	12	101			8	PRODUCTION
-62	-50	-19	-14	-18	-1 257	-61	-22	ÉCHANGES INTER-PRODUITS
-62	-9	64	-2	83	-1 257	-61	-14	PRODUCTION NETTE
								RETOUR POUR ALIMENT.
224	105	721	825	128	422	464	761	IMPORTATIONS
124	82	128	157	252	190	226	224	EXPORTATIONS
1 364	2 751	1 692	3 050	2 999	4 532	1 994	4 025	ENTRÉES INTER-PROVINCES
277		556	272	72		551		SORTIES INTER-PROVINCES
3 453	3 779	3 435	4 609	3 316	4 140	3 262	4 605	INVENTAIRE DE FERMETURE
121	171	140	608	180	860	1 395	270	ARRIV. SOC. NON-DÉCLAR.
122	148	121	123	826	667	945	249	ARRIV. DES SOC. DÉCLAR.
								EXPÉD. AUX SOC. DÉCLAR.
810	514	693	5	760	35	142	2	PERTES & RECTIFICATIONS
1	1	3	1			4		AUTO CONSOMMATION
894	1 945	1 460	2 729	2 793	2 841	2 802	4 481	VENTES INTÉRIEURES
								ESSENCE POUR MOTEURS
155 453	202 655	204 993	216 909	225 461	143 443	148 708	202 796	PRODUCTION
1 146	-3 836	-5 431	-4 205	-4 633	22 400	-4 308	-3 449	ÉCHANGES INTER-PRODUITS
156 599	198 819	199 562	212 704	220 828	165 843	144 400	199 347	PRODUCTION NETTE
								RETOUR POUR ALIMENT.
12	15	18	13	18	7		13	IMPORTATIONS
4 409	25 887	400	740	500	1 300	1 700	300	EXPORTATIONS
3 627				1 341		10 077	11 328	ENTRÉES INTER-PROVINCES
186 883	130 062	154 798	69 855	192 837	254 011	185 812	154 482	SORTIES INTER-PROVINCES
7 105	3 629	8 020	9 848	7 923	5 771	10 575	7 682	INVENTAIRE DE FERMETURE
479 791	452 933	496 035	410 543	445 723	480 021	376 213	330 842	ARRIV. SOC. NON-DÉCLAR.
107 678	123 663	148 498	141 672	143 650	228 208	330 971	115 318	ARRIV. DES SOC. DÉCLAR.
129 488	159 891	126 213	127 395	142 501	205 491	330 603	111 619	EXPÉD. AUX SOC. DÉCLAR.
								PERTES & RECTIFICATIONS
2 475	766	-2 562	1 683	771	-97	812	10 055	AUTO CONSOMMATION
7	12	9	19	5	4	31	11	VENTES INTÉRIEURES
301 869	340 976	328 458	371 465	370 056	403 888	414 593	403 335	VENTES PAR CATÉGORIE:
								SUPER
61 934	67 247	66 207	74 125	73 822	78 534	81 313	84 817	INTERMÉDIAIRE
27 232	30 330	29 686	34 767	26 749	40 523	43 506	46 069	ORDINAIRE SANS PLOMB
212 701	243 399	232 565	262 573	269 485	284 831	289 774	272 435	ORDINAIRE AVEC PLOMB
2							14	VENTES NETTES AU DÉTAIL
272 565	307 708	297 574	336 794	335 723	365 299	375 456	364 868	CARBURÉACTEUR-TYPE KÉRO
								PRODUCTION
59 349	58 164	81 446	95 109	84 632	81 862	77 624	86 120	ÉCHANGES INTER-PRODUITS
-4 358	-4 387	-2 084	-2 004	-1 540	-1 240	-1 719	12 322	PRODUCTION NETTE
54 991	53 777	79 362	93 105	83 092	80 622	75 905	98 442	RETOUR POUR ALIMENT.
								IMPORTATIONS
18 400	23 309	14 400	9 700	42 230	23 900	23 900	23 600	EXPORTATIONS
				2 399				ENTRÉES INTER-PROVINCES
579	4 934	4 681	2 840	7 641	10 695	15 958	765	SORTIES INTER-PROVINCES
5 844	275	545			8 775	3 671		INVENTAIRE DE FERMETURE
44 776	54 188	72 192	93 617	103 471	94 916	83 922	70 763	ARRIV. SOC. NON-DÉCLAR.
7 377	13 817	12 347	9 455	23 548	18 706	23 551	81 712	ARRIV. DES SOC. DÉCLAR.
7 387	8 277	11 109	11 848	19 457	21 959	22 295	80 916	EXPÉD. AUX SOC. DÉCLAR.
								PERTES & RECTIFICATIONS
337	-89	58	660	- 514	- 340	3 206	467	AUTO CONSOMMATION
4	4	14	25	23	14	17	7	VENTES INTÉRIEURES
84 327	77 958	81 060	81 142	125 292	112 070	121 119	98 196	CARBURÉACTEUR-TYPE NAPHTE
								PRODUCTION
2 188	2 071	4 247	3 095	1 239	1 074	553	6 363	ÉCHANGES INTER-PRODUITS
-29	-85	-96	-48	- 135	-87	491	-13 721	PRODUCTION NETTE
2 159	1 986	4 151	3 047	1 104	987	1 044	-7 358	RETOUR POUR ALIMENT.
								IMPORTATIONS
1 949	4 204	3 264	4 209	2 392	3 639	3 275	1 160	EXPORTATIONS
	2	556	538	38	549	2	2 438	ENTRÉES INTER-PROVINCES
5 143	5 092	7 572	6 571	5 662	7 223	8 169	9 960	SORTIES INTER-PROVINCES
								INVENTAIRE DE FERMETURE
288	384	282	290	879	588	786	1 509	ARRIV. SOC. NON-DÉCLAR.
344	366	279	2 865	1 465	604	1 648	1 611	ARRIV. DES SOC. DÉCLAR.
								EXPÉD. AUX SOC. DÉCLAR.
1 634	560	360	-1 234	245	9	- 161	-1 532	PERTES & RECTIFICATIONS
								AUTO CONSOMMATION
4 513	5 697	3 942	6 378	3 536	2 491	2 670	8 196	VENTES INTÉRIEURES

TABLE 1. SUPPLY AND DISPOSITION OF PETROLEUM PRODUCTS, BRITISH COLUMBIA, AUGUST 1995

	CUM. 1994	CUM. 1995	YEAR 1994	SEP. 1994	OCT. 1994	NOV. 1994	DEC. 1994	JAN. 1995
CUBIC METRES	CUM. 1994	CUM. 1995	ANN. 1994	SEP. 1994	OCT. 1994	NOV. 1994	DÉC. 1994	JAN. 1995
STOVE OIL KEROSENE								
1 PRODUCTION	107 678	111 155	184 641	20 167	15 212	16 217	25 367	15 993
2 INTERPRODUCT TRANSFERS	- 243 850	- 142 817	- 323 793	28 249	-40 419	-35 046	-32 727	-32 655
3 NET PRODUCTION	- 136 172	-31 662	- 139 152	48 416	-25 207	-18 829	-7 360	-16 662
4 TRANSFERS TO REF. FEED.								
5 IMPORTS	13 777	20	13 777					
6 EXPORTS	8 207	212	8 207					
7 INTERPROVINCIAL -IN-	83 229	49 025	136 848	11 623	12 900	11 815	17 281	8 745
8 INTERPROVINCIAL -OUT-	3 482	7 330	12 331	3 231	2 869		2 749	962
9 CLOSING INVENTORY	29 098	40 854	52 467	82 336	63 339	53 448	52 467	39 063
10 REC. FROM NON-REP. COS.								
11 REC. FROM REP. COS.	15 465	20 730	27 824	3 543	3 738	4 995	83	6 147
12 TO REPORTING COS.	11 966	15 949	19 448	3 278	1 786	1 360	1 058	5 342
13 LOSSES & ADJUSTMENTS	1 322	4 166	6 718	700	1 565	1 592	1 539	985
14 OWN CONSUMPTION	1		1					
15 DOMESTIC SALES	22 238	22 069	40 140	3 135	4 208	4 920	5 639	4 284
DIESEL FUEL OIL								
1 PRODUCTION	959 134	783 884	1 412 125	96 128	148 371	94 742	113 750	144 405
2 INTERPRODUCT TRANSFERS	20 374	-22 290	11 304	-45 850	19 920	17 010	- 150	-5 939
3 NET PRODUCTION	979 508	761 594	1 423 429	50 278	168 291	111 752	113 600	138 466
4 TRANSFERS TO REF. FEED.								
5 IMPORTS	166 007	183 178	224 516	52 009	1 100	4 900	500	3 200
6 EXPORTS	175 999	48 433	322 483	28 205	22 684	36 447	59 148	3
7 INTERPROVINCIAL -IN-	1 075 109	1 208 476	1 659 094	128 374	108 981	161 580	185 050	219 001
8 INTERPROVINCIAL -OUT-	99 822	136 418	148 219	16 030	11 856	10 644	9 867	18 446
9 CLOSING INVENTORY	322 145	157 582	256 573	255 567	267 528	264 631	256 573	339 397
10 REC. FROM NON-REP. COS.								
11 REC. FROM REP. COS.	499 747	776 171	809 653	94 015	80 775	60 398	74 718	61 028
12 TO REPORTING COS.	511 426	822 826	820 797	91 710	77 098	52 248	88 315	76 747
13 LOSSES & ADJUSTMENTS	8 898	11 555	7 533	- 791	-1 297	1 292	- 569	2 512
14 OWN CONSUMPTION	514	2 151	751	43	74	65	55	73
15 DOMESTIC SALES	1 840 409	2 007 027	2 799 178	256 057	236 771	240 831	225 110	241 090
16 LOW SULFUR	X	X	X	X	X	X	X	X
LIGHT FUEL OIL (B2 & 3)								
1 PRODUCTION		160						
2 INTERPRODUCT TRANSFERS	168 203	165 753	274 273	18 876	19 521	30 383	37 290	37 818
3 NET PRODUCTION	168 203	165 913	274 273	18 876	19 521	30 383	37 290	37 818
4 TRANSFERS TO REF. FEED.								
5 IMPORTS		8 500						
6 EXPORTS	145	2 375	149					
7 INTERPROVINCIAL -IN-	1 455	1 125	1 980	3 180	161	80	104	152
8 INTERPROVINCIAL -OUT-	29 683	23 270	33 454	3 459	55	130	127	1 987
9 CLOSING INVENTORY	812	4 207	2 106	3 767	3 226	182	2 106	1 521
10 REC. FROM NON-REP. COS.								
11 REC. FROM REP. COS.	13 165	16 348	15 353	1 625	232	190	141	609
12 TO REPORTING COS.	10 905	21 722	13 758	1 787	754	121	191	1 269
13 LOSSES & ADJUSTMENTS	10 486	427	15 600	1 239	-8	3 684	199	957
14 OWN CONSUMPTION	13	5	13					2
15 DOMESTIC SALES	130 781	141 986	226 528	11 241	19 654	29 762	35 090	35 146
HEAVY FUEL OIL (B4,5 & 6)								
1 PRODUCTION	303 336	172 868	427 550	25 510	22 680	31 452	44 572	34 906
2 INTERPRODUCT TRANSFERS	36 720	42 358	78 608	16 268	16 357	8 274	989	2 230
3 NET PRODUCTION	340 056	215 226	506 158	41 778	39 037	39 726	45 561	37 136
4 TRANSFERS TO REF. FEED.								
5 IMPORTS	164 900	287 625	246 300	17 000	27 000	15 800	21 600	18 900
6 EXPORTS	22 221	71 292	33 120			6 162	4 737	15 255
7 INTERPROVINCIAL -IN-	7 561	4 261	10 850	1 115	387	920	867	235
8 INTERPROVINCIAL -OUT-	954	1 115	984	30				
9 CLOSING INVENTORY	25 492	53 033	34 075	37 717	44 014	35 800	34 075	34 927
10 REC. FROM NON-REP. COS.								
11 REC. FROM REP. COS.	1 077		1 077					
12 TO REPORTING COS.	647		647					
13 LOSSES & ADJUSTMENTS	3 410	-3 477	- 815	-4 970	-9	524	230	31
14 OWN CONSUMPTION	9	10	9					
15 DOMESTIC SALES	487 575	419 214	723 079	52 608	60 136	57 974	64 786	40 133
16 LOW SULFUR	X	X	X	X	X	X	X	X

TABLEAU 1. APPROVISIONNEMENT ET UTILISATION, PRODUITS PÉTROLIERS, COLOMBIE-BRITANNIQUE, AOÛT 1995

FEB. 1995	MAR. 1995	APR. 1995	MAY 1995	JUNE 1995	JULY 1995	AUG. 1995	AUG. 1994	MÈTRES CUBES
FÉV. 1995	MARS 1995	AVR. 1995	MAI 1995	JUIN 1995	JUI. 1995	AOÛT 1995	AOÛT 1994	
17 267	15 796	8 007	11 993	12 381	13 043	16 675	16 121	MAZOUT POUR POÊLES
-34 387	-23 871	-9 937	-7 283	-5 833	-11 857	-16 994	-72 894	PRODUCTION 1
-17 120	-8 075	-1 930	4 710	6 548	1 186	- 319	-56 773	ÉCHANGES INTER-PRODUITS 2
								PRODUCTION NETTE 3
10					10			RETOUR POUR ALIMENT. 4
30	61		30			30		IMPORTATIONS 5
2 475	1 976	17 560	825	645	789	16 010	15 855	EXPORTATIONS 6
1 637	184	272		41	55	4 179	1 895	ENTRÉES INTER-PROVINCES 7
19 739	10 841	22 084	25 955	30 916	31 379	40 854	29 098	SORTIES INTER-PROVINCES 8
3 094	3 140	724	464	385	34	6 742	1 255	INVENTAIRE DE FERMETURE 9
2 097	1 594	401	228	76	58	6 153	1 462	ARRIV. SOC. NON-DÉCLAR. 10
								ARRIV. DES SOC. DÉCLAR. 11
- 809	- 345	2 100	348	1 129	-22	780	418	EXPÉD. AUX SOC. DÉCLAR. 12
								PERTES & RECTIFICATIONS 13
4 828	4 445	2 418	1 442	1 371	1 465	1 816	1 363	AUTO CONSOMMATION 14
								VENTES INTÉRIEURES 15
								CARBURANT DIESEL
97 781	101 562	72 684	107 772	102 909	76 813	79 958	100 527	PRODUCTION 1
- 455	-10 966	6 876	-10 167	-8 832	- 769	7 962	62 799	ÉCHANGES INTER-PRODUITS 2
97 326	90 596	79 560	97 605	94 077	76 044	87 920	163 326	PRODUCTION NETTE 3
								RETOUR POUR ALIMENT. 4
16 234	29 729	14 958	24 904	39 422	25 408	29 323	39 897	IMPORTATIONS 5
5 308	16 399	7 842	170	13 820		4 891	22 136	EXPORTATIONS 6
144 264	175 280	84 823	93 003	188 691	140 539	162 875	112 233	ENTRÉES INTER-PROVINCES 7
27 352	26 021	8 881	32 568	8 642	5 039	9 469	14 895	SORTIES INTER-PROVINCES 8
308 695	312 211	240 230	174 338	245 139	196 891	157 582	322 145	INVENTAIRE DE FERMETURE 9
53 886	145 018	44 129	72 381	97 468	89 922	212 339	66 344	ARRIV. SOC. NON-DÉCLAR. 10
70 593	137 607	70 694	80 286	68 794	96 824	221 281	77 888	ARRIV. DES SOC. DÉCLAR. 11
								EXPÉD. AUX SOC. DÉCLAR. 12
323	791	772	1 186	194	1 066	4 711	-99	PERTES & RECTIFICATIONS 13
110	52	104	54	85	45	1 628	72	AUTO CONSOMMATION 14
238 726	256 237	207 158	239 521	257 322	277 187	289 786	265 079	VENTES INTÉRIEURES 15
X	X	X	X	X	X	X	X	FAIBLE TENEUR EN SOUFRE 16
	160							MAZOUT LÉGER (NOS 2 & 3)
29 386	33 806	20 297	11 092	11 579	7 473	14 302	12 439	PRODUCTION 1
29 386	33 966	20 297	11 092	11 579	7 473	14 302	12 439	ÉCHANGES INTER-PRODUITS 2
								PRODUCTION NETTE 3
2 500		6 000						RETOUR POUR ALIMENT. 4
5	2 260	2	61	9		35		IMPORTATIONS 5
193	27	4	7	742			25	EXPORTATIONS 6
2 145	2 727	5 320	1	5	4 216	6 869	9 318	ENTRÉES INTER-PROVINCES 7
								SORTIES INTER-PROVINCES 8
393	1 319	2 688	1 035	312	3 030	4 207	812	INVENTAIRE DE FERMETURE 9
1 324	2 100	6 382	127	33	2 930	2 643	3 734	ARRIV. SOC. NON-DÉCLAR. 10
2 673	5 916	5 035	500	1 759	1 012	3 558	1 185	ARRIV. DES SOC. DÉCLAR. 11
								EXPÉD. AUX SOC. DÉCLAR. 12
30	-1 761	348	1 021	57	- 200	-25	794	PERTES & RECTIFICATIONS 13
1	1					1		AUTO CONSOMMATION 14
29 677	26 024	20 609	11 296	11 247	2 657	5 330	4 871	VENTES INTÉRIEURES 15
								MAZOUT LOURD (NOS 4,5 & 6)
31 239	18 329	33 331	24 278	24 712	3	6 070	12 227	PRODUCTION 1
9	14 929	-1 943	14 681	9 602	173	2 677	9 291	ÉCHANGES INTER-PRODUITS 2
31 248	33 258	31 388	38 959	34 314	176	8 747	21 518	PRODUCTION NETTE 3
								RETOUR POUR ALIMENT. 4
34 200	24 600	23 200	31 800	36 000	55 394	63 531	37 500	IMPORTATIONS 5
20 788	8 268	10 288	3 615	2 877	2 219	7 982		EXPORTATIONS 6
197	259	407	344	700	916	1 203	456	ENTRÉES INTER-PROVINCES 7
		133	413	74	312	183	37	SORTIES INTER-PROVINCES 8
27 867	31 868	32 301	38 661	46 741	48 068	53 033	25 492	INVENTAIRE DE FERMETURE 9
								ARRIV. SOC. NON-DÉCLAR. 10
								ARRIV. DES SOC. DÉCLAR. 11
								EXPÉD. AUX SOC. DÉCLAR. 12
-2 109	- 174	- 428	- 333	-53	- 304	- 107	298	PERTES & RECTIFICATIONS 13
10								AUTO CONSOMMATION 14
54 016	46 022	44 569	61 068	60 036	52 932	60 458	66 590	VENTES INTÉRIEURES 15
X	X	X	X	X	X	X	X	FAIBLE TENEUR EN SOUFRE 16

TABLE 1. SUPPLY AND DISPOSITION OF PETROLEUM PRODUCTS, BRITISH COLUMBIA, AUGUST 1995

CUBIC METRES	CUM. 1994	CUM. 1995	YEAR 1994	SEP. 1994	OCT. 1994	NOV. 1994	DEC. 1994	JAN. 1995
	CUM. 1994	CUM. 1995	ANN. 1994	SEP. 1994	OCT. 1994	NOV. 1994	DEC. 1994	JAN. 1995
ASPHALT								
1 PRODUCTION	112 205	82 438	151 277	16 563	15 619	4 348	2 542	6 418
2 INTERPRODUCT TRANSFERS	-7 137	- 186	-7 785	-33	- 402	- 213		-5
5 IMPORTS	1 355	918	1 966	211	100	200	100	18
6 EXPORTS	2 282	1 207	8 877	1 667	2 462	1 707	759	1 191
7 INTERPROVINCIAL -IN-	43 615	64 739	77 117	17 697	10 897	3 768	1 140	91
8 INTERPROVINCIAL -OUT-	4 000		4 000					
9 CLOSING INVENTORY	31 219	30 782	24 999	32 245	33 227	28 305	24 999	24 859
10 REC. FROM NON-REP. COS.								
11 REC. FROM REP. COS.	20 844	26 369	33 271	4 756	4 502	2 624	545	501
12 TO REPORTING COS.	21 858	29 227	34 661	3 082	3 054	3 184	3 483	3 063
13 LOSSES & ADJUSTMENTS	-4 936	2 455	-2 701	- 393	1 335	1 043	250	- 177
14 OWN CONSUMPTION								
15 DOMESTIC SALES	133 494	135 606	203 045	33 812	22 883	9 715	3 161	3 086
COKE								
1 PRODUCTION	15 284	14 355	25 015	2 350	2 507	2 456	2 418	2 424
2 INTERPRODUCT TRANSFERS								
5 IMPORTS	55 500	58 300	84 500	9 600	5 000	9 500	4 900	10 500
6 EXPORTS								
7 INTERPROVINCIAL -IN-								
8 INTERPROVINCIAL -OUT-								
9 CLOSING INVENTORY								
10 REC. FROM NON-REP. COS.								
11 REC. FROM REP. COS.								
12 TO REPORTING COS.								
13 LOSSES & ADJUSTMENTS	-2 418		-2 418					
14 OWN CONSUMPTION	17 702	14 355	27 433	2 350	2 507	2 456	2 418	2 424
15 DOMESTIC SALES	55 500	58 300	84 500	9 600	5 000	9 500	4 900	10 500
LUBE OILS & GREASES								
1 PRODUCTION	25 867	9 398	43 346	16 121	224	913	221	174
2 INTERPRODUCT TRANSFERS	-16 271	-18 525	-33 978	-11	-16 858	158	- 996	- 108
4 TRANSFERS TO REF. FEED.								
5 IMPORTS	19 057	21 517	28 594	2 841	2 344	2 164	2 188	2 530
6 EXPORTS	46	77	89	13	5	19	6	2
7 INTERPROVINCIAL -IN-	51 259	58 477	96 883	7 381	7 071	3 777	27 395	6 113
8 INTERPROVINCIAL -OUT-	351	26 873	4 653	3 887	53	45	337	25 074
9 CLOSING INVENTORY	26 093	16 202	41 492	38 266	28 023	19 295	41 492	16 305
10 REC. FROM NON-REP. COS.	412	672	708	26	47	120	103	47
11 REC. FROM REP. COS.								
12 TO REPORTING COS.	361	87	456	31	30	33	1	21
13 LOSSES & ADJUSTMENTS	- 865	1 221	1 114	- 964	-4 285	7 872	- 644	1 389
14 OWN CONSUMPTION	20	22	27	1	1	2	3	5
15 DOMESTIC SALES	75 988	68 549	109 392	11 217	7 287	7 889	7 011	7 452
STILL GAS								
1 PRODUCTION	177 769	237 686	278 573	30 476	23 676	22 084	24 568	25 940
2 INTERPRODUCT TRANSFERS								
9 CLOSING INVENTORY								
11 REC. FROM REP. COS.								
12 TO REPORTING COS.								
13 LOSSES & ADJUSTMENTS	15 955		15 955					
14 OWN CONSUMPTION	161 814	237 686	262 618	30 476	23 676	22 084	24 568	25 940
15 DOMESTIC SALES								
OTHER PRODUCTS								
1 PRODUCTION	62 716	112 169	115 536	521	19 177	4 290	28 832	38 348
2 INTERPRODUCT TRANSFERS	60 200	9 044	22 594	-7 842	5 968	-18 566	-17 166	14 414
4 TRANSFERS TO REF. FEED.	473 269	510 561	679 540	25 093	50 979	45 943	84 256	76 797
5 IMPORTS	476		476					
6 EXPORTS	13 338	45 507	47 189	14 576	3 230	9 605	6 440	6 004
7 INTERPROVINCIAL -IN-	330 779	370 895	472 834	26 567	34 497	36 846	44 145	59 526
8 INTERPROVINCIAL -OUT-	10 782	16 478	17 291				6 509	
9 CLOSING INVENTORY	172 300	152 437	133 486	167 244	180 163	149 291	133 486	173 292
10 REC. FROM NON-REP. COS.	73 248	131 833	139 587	21 150	3 198	11 610	30 381	13 633
11 REC. FROM REP. COS.	6 499	6 905	14 751	41	8 211			
12 TO REPORTING COS.	6 509	410	8 509		2 000			
13 LOSSES & ADJUSTMENTS	-8 333	18 220	8 022	4 039	1 663	7 880	2 773	3 100
14 OWN CONSUMPTION			1 776			801	975	
15 DOMESTIC SALES	56 193	20 719	60 105	1 785	260	823	1 044	214

TABLEAU 1. APPROVISIONNEMENT ET UTILISATION, PRODUITS PÉTROLIERS, COLOMBIE-BRITANNIQUE, AOÛT 1995

FEB. 1995	MAR. 1995	APR. 1995	MAY 1995	JUNE 1995	JULY 1995	AUG. 1995	AUG. 1994	
FÉV. 1995	MARS 1995	AVR. 1995	MAI 1995	JUIN 1995	JUI. 1995	AOÛT 1995	AOÛT 1994	MÈTRES CUBES
4 861	8 712	10 890	16 864	16 033	9 798	8 862	17 053	ASPHALTE
-8					- 173		-4 938	PRODUCTION 1
			300	300	100	200	211	ÉCHANGES INTER-PRODUITS 2
80	778	2 936	5 479	14 281	15 242	25 852	12 123	IMPORTATIONS 5
								EXPORTATIONS 6
22 188	20 747	20 433	22 905	29 559	27 394	30 782	31 219	ENTRÉES INTER-PROVINCES 7
577	1 355	2 384	5 134	7 196	4 825	4 397	3 336	SORTIES INTER-PROVINCES 8
5 574	3 121	3 703	3 839	3 281	2 409	6 237	3 062	INVENTAIRE DE FERMETURE 9
								ARRIV. SOC. NON-DÉCLAR. 10
177	- 482	453	- 255	696	149	1 894	- 745	ARRIV. DES SOC. DÉCLAR. 11
								EXPÉD. AUX SOC. DÉCLAR. 12
4 430	9 647	12 368	21 721	27 179	29 399	27 776	33 630	PERTES & RECTIFICATIONS 13
								AUTO CONSOMMATION 14
								VENTES INTÉRIEURES 15
								COKE
2 254	2 387	2 352	2 316	2 226	396		2 835	PRODUCTION 1
								ÉCHANGES INTER-PRODUITS 2
4 700	4 800	10 500		5 300	3 700	18 800	5 300	IMPORTATIONS 5
								EXPORTATIONS 6
								ENTRÉES INTER-PROVINCES 7
								SORTIES INTER-PROVINCES 8
								INVENTAIRE DE FERMETURE 9
								ARRIV. SOC. NON-DÉCLAR. 10
								ARRIV. DES SOC. DÉCLAR. 11
								EXPÉD. AUX SOC. DÉCLAR. 12
2 254	2 387	2 352	2 316	2 226	396		2 835	PERTES & RECTIFICATIONS 13
								AUTO CONSOMMATION 14
4 700	4 800	10 500		5 300	3 700	18 800	5 300	VENTES INTÉRIEURES 15
								HUILES & GRAISSES LUBRIF.
2 595	237	2 622	3 085	295	226	164	341	PRODUCTION 1
-10	- 945	-10	-24	-17 405	-14	-9	-14 198	ÉCHANGES INTER-PRODUITS 2
1 966	2 506	2 352	3 104	2 925	2 901	3 233	2 918	RETOUR POUR ALIMENT. 4
2	2	2	2	2	63	4	7	IMPORTATIONS 5
9 691	8 464	5 738	6 632	6 893	7 544	7 402	3 801	EXPORTATIONS 6
175	120	21	226	116	465	676	39	ENTRÉES INTER-PROVINCES 7
								SORTIES INTER-PROVINCES 8
24 511	25 732	27 982	31 408	15 258	15 899	16 202	26 093	INVENTAIRE DE FERMETURE 9
80	49	99	53	207	88	49	49	ARRIV. SOC. NON-DÉCLAR. 10
2	1	21		21		21	22	ARRIV. DES SOC. DÉCLAR. 11
								EXPÉD. AUX SOC. DÉCLAR. 12
-2 267	- 154	691	-46	-69	930	747	- 715	PERTES & RECTIFICATIONS 13
2	1	6	2	1	1	4	2	AUTO CONSOMMATION 14
8 202	9 120	7 810	9 240	8 996	8 645	9 084	10 930	VENTES INTÉRIEURES 15
								GAZ DE DISTILLATION
19 356	30 980	36 835	34 240	33 947	28 576	27 812	32 973	PRODUCTION 1
								ÉCHANGES INTER-PRODUITS 2
								INVENTAIRE DE FERMETURE 9
								ARRIV. DES SOC. DÉCLAR. 11
								EXPÉD. AUX SOC. DÉCLAR. 12
19 356	30 980	36 835	34 240	33 947	28 576	27 812	32 973	PERTES & RECTIFICATIONS 13
								AUTO CONSOMMATION 14
								VENTES INTÉRIEURES 15
								AUTRES PRODUITS
31 284	2 592	9 388	6 200	4 056	9 498	10 803	10 909	PRODUCTION 1
8 631	-4 798	-7 750	-2 104	17 491	-14 451	-2 389	12 293	ÉCHANGES INTER-PRODUITS 2
49 593	41 055	49 672	81 579	54 295	70 499	87 071	59 005	RETOUR POUR ALIMENT. 4
6 480	3 197	6 485	5 949	11 435	4 150	1 807	3 180	IMPORTATIONS 5
40 010	29 003	38 996	53 130	44 427	48 730	57 073	29 374	EXPORTATIONS 6
677	795	798	890		12 620	698		ENTRÉES INTER-PROVINCES 7
								SORTIES INTER-PROVINCES 8
198 478	189 972	195 305	167 096	169 490	143 344	152 437	172 300	INVENTAIRE DE FERMETURE 9
5 223	6 186	24 921	20 978	7 316	19 612	33 964	6 404	ARRIV. SOC. NON-DÉCLAR. 10
32	3 834	3	445	6	246	2 339		ARRIV. DES SOC. DÉCLAR. 11
	407	3						EXPÉD. AUX SOC. DÉCLAR. 12
2 259	- 399	2 998	3 716	2 693	1 675	2 178	-5 442	PERTES & RECTIFICATIONS 13
								AUTO CONSOMMATION 14
985	268	269	14 724	2 479	837	943	1 716	VENTES INTÉRIEURES 15

TABLE 1. SUPPLY AND DISPOSITION OF PETROLEUM PRODUCTS, OTHER PROV./TERR., AUGUST 1995

	CUM. 1994	CUM. 1995	YEAR 1994	SEP. 1994	OCT. 1994	NOV. 1994	DEC. 1994	JAN. 1995
CUBIC METRES	CUM. 1994	CUM. 1995	ANN. 1994	SEP. 1994	OCT. 1994	NOV. 1994	DEC. 1994	JAN. 1995
1 DOMESTIC CRUDE AND EQUIVALENT RECEIVED	2 693 682	2 677 983	4 132 251	406 170	281 894	375 408	375 097	303 399
A WESTERN CANADA	2 208 483	2 133 509	3 381 397	317 976	281 894	275 672	297 372	303 399
B EASTERN CANADA	485 199	544 474	750 854	88 194		99 736	77 725	
2 TOTAL IMPORTS OF CRUDE AND EQUIV.	11 161 185	10 647 968	16 713 357	1 668 660	1 109 896	860 346	1 913 270	1 577 257
A ALGERIA								
B IRAN	608 507		608 507					
C IRAQ								
D KUWAIT								
E LIBYA								
F MEXICO	245 963		245 963					
G NIGERIA	2 482 740	1 628 226	3 284 143	142 866	144 402	145 282	368 853	146 260
H NORWAY	2 941 913	3 124 235	4 828 858	646 591	386 773	544 774	308 807	444 229
I SAUDI ARABIA	2 579 437	2 283 731	4 193 967	645 592	319 382		649 556	338 975
J UNITED ARAB EMIRATES								
K UNITED KINGDOM	1 553 333	865 172	2 011 544	99 732	99 658		258 821	274 585
L UNITED STATES								
M VENEZUELA	485 474	1 519 785	1 185 316	133 879	159 681	79 049	327 233	95 036
N OTHERS	263 818	1 226 819	355 059			91 241		278 172
3 TOTAL CRUDE AND EQUIV. RECEIVED BY REFS (1+2)	13 854 867	13 325 951	20 845 608	2 074 830	1 391 790	1 235 754	2 288 367	1 880 656
A BY PIPELINE	1 989 867	1 963 220	3 079 611	297 139	263 746	250 458	278 401	280 720
B BY OTHER MEANS	11 865 000	11 362 731	17 765 997	1 777 691	1 128 044	985 296	2 009 966	1 599 936
4 OPENING INVENTORY CRUDE	962 760	1 368 173	962 760	1 092 465	1 494 500	1 429 977	982 458	1 368 173
5 CLOSING INVENTORY CRUDE	1 092 465	952 628	1 368 173	1 494 500	1 429 977	982 458	1 368 173	1 344 357
6 LOSSES & ADJUSTMENTS	-8 850	-8 911	-11 455	-2 411	967	- 475	- 686	-11
7 CRUDE & EQUIV. CHARGED	13 734 012	13 750 407	20 451 650	1 675 206	1 455 346	1 683 748	1 903 338	1 904 483
A CONVENTIONAL CRUDE LIGHT	11 138 984	11 148 213	16 360 070	1 291 168	1 054 166	1 334 862	1 540 890	1 521 349
B CONVENTIONAL CRUDE HEAVY	2 595 028	2 595 785	4 091 580	384 038	401 180	348 886	362 448	383 134
C SYNTHETIC CRUDE OIL								
D CRUDE BITUMEN								
E CONDENSATE & PENTANES		6 409						
8 OTHER MATERIALS CHARGED	394 424	606 567	438 591	19 187	709	11 965	12 306	98 056
A CRUDE TOPS	290 714	599 158	322 064	18 981		1 724	10 645	95 656
B CRUDE BOTTOMS	14 347	1 806	15 332	173	380	162	270	226
C LPG'S	69 749	5 327	81 119			10 032	1 338	2 076
D NATURAL GAS								
E LUBES FOR REPROCESSING								
F OTHER FEEDSTOCKS	19 614	276	20 076	33	329	47	53	98
9 TOTAL FEED CHARGED (7+8)	14 128 436	14 356 974	20 890 241	1 694 393	1 456 055	1 695 713	1 915 644	2 002 539
10 REFINERY LOSSES	- 219 637	- 384 321	- 373 216	-32 308	-38 292	-41 815	-41 164	-67 143
TOTAL, ALL PRODUCTS								
1 REFINERY PRODUCTION	14 348 073	14 741 295	21 263 457	1 726 701	1 494 347	1 737 528	1 956 808	2 069 682
4 TRANSFERS TO REFINERY FEEDSTOCKS	394 424	606 567	438 591	19 187	709	11 965	12 306	98 056
5 IMPORTS	1 302 155	1 931 599	2 209 039	160 807	232 745	234 339	278 993	272 661
6 EXPORTS	6 577 837	6 944 873	9 550 878	704 798	552 563	836 797	878 883	936 759
7 INTERPROVINCIAL -IN-	5 215 746	4 590 156	7 790 202	794 389	549 258	670 768	560 041	590 338
8 INTERPROVINCIAL -OUT-	2 105 508	1 647 044	3 046 131	298 225	174 008	229 579	238 811	211 306
9 CLOSING INVENTORY	2 623 630	2 664 195	2 946 127	2 655 182	2 674 640	2 765 720	2 946 127	3 104 753
10 REC. FROM NON-REP. COS.	60 778	38 207	76 108	3 183	1 272	5 181	5 694	7 159
11 REC. FROM REP. COS.	4 061 657	3 956 339	6 279 661	608 946	607 531	491 423	510 104	474 670
12 DEL. TO REPORTING COS.	4 101 907	3 802 683	6 174 611	599 050	647 509	423 788	402 357	434 131
13 LOSSES & ADJUSTMENTS	109 963	59 281	90 536	2 185	-2 927	-28 882	10 197	18 471
14 OWN CONSUMPTION	665 098	709 078	978 266	58 146	64 978	91 543	98 501	101 852
15 DOMESTIC SALES	11 426 418	11 770 002	17 409 703	1 580 883	1 428 855	1 483 369	1 490 178	1 455 309

TABLEAU 1. APPROVISIONNEMENT ET UTILISATION, PRODUITS PÉTROLIERS, AUTRES PROVS./TERRS., AOÛT 1995

FEB. 1995	MAR. 1995	APR. 1995	MAY 1995	JUNE 1995	JULY 1995	AUG. 1995	AUG. 1994		MÈTRES CUBES
FÉV. 1995	MARS 1995	AVR. 1995	MAI 1995	JUIN 1995	JUI. 1995	AOÛT 1995	AOÛT 1994		
394 233	411 783	388 230	298 353	161 134	283 278	437 573	399 445	ARRIVAGES DE PÉTROLE	1
278 299	292 810	304 544	237 639	103 680	283 278	329 860	295 878	BRUT & ÉQUIV. DOMESTIQUE	A
115 934	118 973	83 686	60 714	57 454		107 713	103 567	DE L'OUEST DU CANADA	B
								DE L'EST DU CANADA	B
1 350 263	1 586 513	987 476	1 168 314	1 371 051	1 674 770	932 384	844 447	TOTAL DES IMPORTATIONS	2
								DE BRUT ET D'ÉQUIVALENTS	A
								ALGÉRIE	B
								IRAN	C
								IRAQ	D
								KOWEÏT	E
								LYBIE	F
293 022	146 055	232 127	65 702	144 779	290 963	309 378	289 865	MEXIQUE	G
	734 041	437 082	297 315	538 745	342 776	330 047	161 985	NIGÉRIA	H
332 371	317 817		645 981	318 234	330 353			NORVÈGE	I
								ARABIE SAOUDITE	J
194 704	150 617	95 467		50 261	99 538		310 543	ÉMIRATS ARABES UNIS	K
								ROYAUME-UNI	L
245 145	237 983	80 409	159 210	318 221	304 274	79 507	82 054	ÉTATS UNIS	M
284 961		142 391	106	811	306 926	215 452		VÉNÉZUELA	N
								AUTRES	N
1 744 436	1 998 296	1 375 706	1 466 667	1 532 125	1 958 068	1 369 957	1 243 892	TOTAL ARRIV. DE BRUT ET	3
259 115	272 498	285 861	222 220	84 454	258 772	299 580	276 051	ÉQUIV. AUX RAFFS. (1+2)	A
1 485 321	1 725 798	1 089 845	1 244 447	1 447 731	1 699 276	1 070 377	967 841	PAR PIPE-LINE	B
								PAR D'AUTRES MOYENS	B
1 344 357	1 283 258	1 373 950	1 166 773	1 210 056	1 342 088	1 448 524	1 472 403	STOCKS DE BRUT - DÉBUT	4
1 283 258	1 373 950	1 166 773	1 210 056	1 342 088	1 448 524	952 628	1 092 465	STOCKS DE BRUT - FIN	5
-73	-1 485	-18	-1 089	-1 256	-114	-4 865	-1 951	PERTES ET RECTIFICATIONS	6
1 805 608	1 909 089	1 582 901	1 424 473	1 401 409	1 851 726	1 870 718	1 625 781	BRUT & ÉQUIV. INTRODUIT	7
1 450 920	1 596 770	1 257 467	1 165 571	1 223 267	1 494 340	1 438 529	1 253 543	BRUT CONVENTIONNEL LÉGER	A
354 688	312 319	325 434	258 902	178 142	354 435	428 731	372 238	BRUT CONVENTIONNEL Lourd	B
								PÉTROLE BRUT SYNTHÉTIQUE	C
								PÉTROLE BITUMINEUX Lourd	D
								CONDENSATS ET PENTANES	E
					2 951	3 458			
67 753	78 106	63 855	70 928	60 491	62 347	105 031	6 953	AUTRES MAT. UTILISÉES	8
66 425	76 140	63 145	70 695	60 211	62 037	104 849		PRODUITS DE DÉCANTATION	A
283	135	217	216	270	297	162	199	RÉSIDUS DE BRUT	B
977	1 794	480					6 700	GPL	C
								GAZ NATUREL	D
								LUBRIFIANTS RECYCLABLES	E
68	37	13	17	10	13	20	54	AUTRES CHARGES D'ALIMEN.	F
1 873 361	1 987 195	1 646 756	1 495 401	1 461 900	1 914 073	1 975 749	1 632 734	TOTAL ALIMENTATION(7+8)	9
-46 697	-46 239	-43 575	-46 123	-23 950	-60 915	-49 679	-29 213	PERTES EN RAFFINERIE	10
1 920 058	2 033 434	1 690 331	1 541 524	1 485 850	1 974 988	2 025 428	1 661 947	TOTAL, TOUS LES PRODUITS	
								PROD. DES RAFFINERIES	1
67 753	78 106	63 855	70 928	60 491	62 347	105 031	6 953	RETOUR POUR ALIMENTATION	4
327 952	352 019	218 323	152 966	135 294	215 839	256 545	153 254	DES RAFFINERIES	
973 892	931 759	737 886	805 391	624 788	1 032 624	901 774	830 053	IMPORTATIONS	5
534 277	489 483	549 359	567 297	570 304	636 207	652 891	923 361	EXPORTATIONS	6
234 791	235 593	204 214	121 912	195 878	201 428	241 922	441 224	ENTRÉES INTER-PROVINCES	7
								SORTIES INTER-PROVINCES	8
3 039 053	3 037 998	3 079 033	2 785 400	2 698 550	2 717 700	2 664 195	2 623 630	INVENTAIRE DE FERMETURE	9
5 715	3 677	5 200	3 396	7 532	2 776	2 752	678	ARRIV. SOC. NON-DÉCLAR.	10
468 653	429 477	441 686	514 269	551 173	538 570	545 841	682 728	ARRIV. DES SOC. DÉCLAR.	11
446 876	429 339	443 358	507 279	497 682	510 956	533 062	589 339	EXPÉD. AUX SOC. DÉCLAR.	12
15 059	21 865	18 513	7 165	-2 062	-13 370	-6 360	-13 188	PERTES & RECTIFICATIONS	13
92 848	93 864	80 331	64 198	76 008	93 893	106 084	52 216	AUTO CONSOMMATION	14
1 483 136	1 518 619	1 315 707	1 496 212	1 384 218	1 461 352	1 655 449	1 536 542	VENTES INTÉRIEURES	15

TABLE 1. SUPPLY AND DISPOSITION OF PETROLEUM PRODUCTS, OTHER PROV./TERR., AUGUST 1995

CUBIC METRES	CUM. 1994	CUM. 1995	YEAR 1994	SEP. 1994	OCT. 1994	NOV. 1994	DEC. 1994	JAN. 1995
	CUM. 1994	CUM. 1995	ANN. 1994	SEP. 1994	OCT. 1994	NOV. 1994	DÉC. 1994	JAN. 1995
PROPANE & PROPANE MIXES								
1 PRODUCTION	151 686	172 866	216 525	20 733	15 547	12 695	15 864	16 654
2 INTERPRODUCT TRANSFERS	1 269	1 385	255	86		- 226	- 874	- 624
A. OF WHICH TO PETROCHEMS								
3 NET PRODUCTION	152 955	174 251	216 780	20 819	15 547	12 469	14 990	16 030
4 TRANSFERS TO REF. FEED.								
5 IMPORTS								
6 EXPORTS	6 990	10 030	10 327	1 018	818	576	925	1 270
7 INTERPROVINCIAL -IN-	4 893	8 328	5 371	157	144	86	91	89
8 INTERPROVINCIAL -OUT-	50 544	380	50 618	74				
9 CLOSING INVENTORY	5 257	7 637	8 231	6 915	7 818	8 841	8 231	10 976
10 REC. FROM NON-REP. COS.	1 930	12 123	7 174			3 612	1 632	3 813
11 REC. FROM REP. COS.		2 534						
12 TO REPORTING COS.		3 180						
13 LOSSES & ADJUSTMENTS	1 415	4 087	2 765	295	133	585	337	- 175
14 OWN CONSUMPTION	12 413	44 932	14 359	804	272	110	760	1 849
15 DOMESTIC SALES	87 507	135 221	147 373	17 127	13 565	13 873	15 301	14 243
16 TOTAL EXPORT(M.E.B.145)	1 758 235	1 788 255	2 914 031	238 661	238 001	333 408	345 726	374 027
BUTANE & BUTANE MIXES								
1 PRODUCTION	277 996	199 440	409 444	31 846	52 255	24 432	22 915	23 229
2 INTERPRODUCT TRANSFERS	- 184 535	- 184 634	- 371 595	-29 987	-31 119	-73 215	-52 739	-55 490
A. OF WHICH TO PETROCHEMS								
3 NET PRODUCTION	93 461	14 806	37 849	1 859	21 136	-48 783	-29 824	-32 261
4 TRANSFERS TO REF. FEED.	69 749	5 327	81 119			10 032	1 338	2 076
5 IMPORTS	14 136	101 900	126 773	17 810	16 600	38 953	39 274	45 576
6 EXPORTS	120	356	238	118				242
7 INTERPROVINCIAL -IN-	46 270		46 271			1		
8 INTERPROVINCIAL -OUT-	17 935	1	17 935					1
9 CLOSING INVENTORY	42 507	53 473	17 105	41 613	65 584	24 375	17 105	16 389
10 REC. FROM NON-REP. COS.	41 412	7 686	44 103	1 332	21		1 338	2 076
11 REC. FROM REP. COS.	67 500		67 500					
12 TO REPORTING COS.	67 748		68 242	249	245			
13 LOSSES & ADJUSTMENTS	1 623	2 431	- 785	435	-4 811	1 473	495	531
14 OWN CONSUMPTION	66 326	35 871	118 203	11 116	14 063	15 067	11 631	10 785
15 DOMESTIC SALES	20 878	44 038	44 546	9 977	4 289	4 808	4 594	2 472
16 TOTAL EXPORT(M.E.B.145)	168 316	204 214	352 711	24 650	44 938	53 229	61 578	61 705
PETRO-CHEM FEEDSTOCKS								
1 PRODUCTION	40 298	71 417	69 236	6 669	6 999	6 677	8 593	9 013
2 INTERPRODUCT TRANSFERS	76	29	577	301				
A. OF WHICH ENERGY								
BACKFLOWS								
3 NET PRODUCTION	40 374	71 446	69 613	6 970	6 999	6 677	8 593	9 013
4 TRANSFERS TO REF. FEED.								
5 IMPORTS								
6 EXPORTS								
7 INTERPROVINCIAL -IN-	715	626	1 002		56	163	68	68
8 INTERPROVINCIAL -OUT-								
9 CLOSING INVENTORY	191	411	110	612	120	615	110	83
10 REC. FROM NON-REP. COS.								
11 REC. FROM REP. COS.								
12 TO REPORTING COS.								
13 LOSSES & ADJUSTMENTS	118	- 199	43	-23	24	-75	-1	3
14 OWN CONSUMPTION								
15 DOMESTIC SALES	40 899	71 970	70 581	6 572	7 523	6 420	9 167	9 105
NAPHTHA SPECIALTIES								
1 PRODUCTION	70	1	430		296		64	
2 INTERPRODUCT TRANSFERS	-93	-32	- 480	- 307	-2	-79	1	2
3 NET PRODUCTION	-23	-31	-50	- 307	294	-79	65	2
4 TRANSFERS TO REF. FEED.								
5 IMPORTS		17						
6 EXPORTS								
7 INTERPROVINCIAL -IN-	4 296	3 447	6 458	723	716	422	301	639
8 INTERPROVINCIAL -OUT-	172	41	510	23	292	1	22	4
9 CLOSING INVENTORY	1 676	1 879	1 764	1 513	1 664	1 793	1 764	1 889
10 REC. FROM NON-REP. COS.	25		92		41	26		
11 REC. FROM REP. COS.	313	189	414	28	34	35	4	10
12 TO REPORTING COS.	55	1	57			1	1	1
13 LOSSES & ADJUSTMENTS	110		- 155	10	-17	- 197	-61	117
14 OWN CONSUMPTION								
15 DOMESTIC SALES	4 355	3 465	6 495	574	659	470	437	404

TABLEAU 1. APPROVISIONNEMENT ET UTILISATION, PRODUITS PÉTROLIERS, AUTRES PROVS./TERRS., AOÛT 1995

FEB. 1995	MAR. 1995	APR. 1995	MAY 1995	JUNE 1995	JULY 1995	AUG. 1995	AUG. 1994	MÈTRES CUBES
FÉV. 1995	MARS 1995	AVR. 1995	MAI 1995	JUIN 1995	JUI. 1995	AOÛT 1995	AOÛT 1994	
PROPANE & MÉL DE PROPANE								
16 278	19 841	21 799	27 268	19 481	26 521	25 024	21 864	PRODUCTION 1
1 492	-15		704	- 270	-49	147		ÉCHANGES INTER-PRODUITS 2
17 770	19 826	21 799	27 972	19 211	26 472	25 171	21 864	PORTION POUR PÉTROCHIM. A. 3
								PRODUCTION NETTE
								RETOUR POUR ALIMENT. 4
1 511	934	1 280	1 944	912	1 031	1 148	578	IMPORTATIONS 5
3 618	985	170	120	19	1 861	1 466	138	EXPORTATIONS 6
						380	7 779	ENTRÉES INTER-PROVINCES 7
								SORTIES INTER-PROVINCES 8
11 538	9 587	8 709	10 699	4 647	9 178	7 637	5 257	INVENTAIRE DE FERMETURE 9
1 442		1 969	1 799	3 100				ARRIV. SOC. NON-DÉCLAR. 10
					1 188	1 346		ARRIV. DES SOC. DÉCLAR. 11
					1 834	1 346		EXPÉD. AUX SOC. DÉCLAR. 12
3 113	63	- 759	478	- 131	281	1 217	201	PERTES & RECTIFICATIONS 13
645	4 974	6 823	8 847	7 821	7 262	6 711	1 030	AUTO CONSOMMATION 14
16 999	16 791	17 472	16 632	19 780	14 582	18 722	10 257	VENTES INTÉRIEURES 15
332 769	276 925	232 797	280 391	291 346			238 805	TOTAL EXPORT(O.N.E.145) 16
BUTANE ET MÉL DE BUTANE								
19 908	18 904	27 547	30 514	22 686	30 043	26 609	32 819	PRODUCTION 1
-46 115	-26 976	-9 879	-10 580	-9 893	-11 005	-14 696	-9 468	ÉCHANGES INTER-PRODUITS 2
-26 207	-8 072	17 668	19 934	12 793	19 038	11 913	23 351	PORTION POUR PÉTROCHIM. A. 3
								PRODUCTION NETTE
								RETOUR POUR ALIMENT. 4
977	1 794	480					6 700	IMPORTATIONS 5
38 415	16 489	955	114		465		226	EXPORTATIONS 6
	1	-1					4 131	ENTRÉES INTER-PROVINCES 7
							10 197	SORTIES INTER-PROVINCES 8
13 561	11 259	23 894	35 829	43 980	51 658	53 473	42 507	INVENTAIRE DE FERMETURE 9
977	1 794	1 030		1 809				ARRIV. SOC. NON-DÉCLAR. 10
								ARRIV. DES SOC. DÉCLAR. 11
								EXPÉD. AUX SOC. DÉCLAR. 12
472	624	451	97	73	152	31	279	PERTES & RECTIFICATIONS 13
11 119	6 939	5 713	423		495	397	5 598	AUTO CONSOMMATION 14
3 445	3 157	373	7 365	6 378	11 178	9 670	2 441	VENTES INTÉRIEURES 15
33 139	25 237	18 335	35 177	30 621			25 344	TOTAL EXPORT(O.N.E.145) 16
CHARGES PÉTROCHIMIQUES								
7 797	9 790	8 865	9 432	8 629	7 984	9 907	6 778	PRODUCTION 1
		3		15		11		ÉCHANGES INTER-PRODUITS 2
								DONT LE RENVOI DES PRODUITS ÉNERGÉTIQUES A. 3
7 797	9 790	8 868	9 432	8 644	7 984	9 918	6 778	PRODUCTION NETTE
								RETOUR POUR ALIMENT. 4
								IMPORTATIONS 5
172		104	173		109		77	EXPORTATIONS 6
								ENTRÉES INTER-PROVINCES 7
								SORTIES INTER-PROVINCES 8
202	860	511	1 151	328	590	411	191	INVENTAIRE DE FERMETURE 9
								ARRIV. SOC. NON-DÉCLAR. 10
								ARRIV. DES SOC. DÉCLAR. 11
								EXPÉD. AUX SOC. DÉCLAR. 12
- 199	-2	1	-2	3		-3		PERTES & RECTIFICATIONS 13
								AUTO CONSOMMATION 14
8 049	9 134	9 320	8 967	9 464	7 831	10 100	6 835	VENTES INTÉRIEURES 15
PROD SPÉCIAUX BASE/NAPH								
					1			PRODUCTION 1
-1	3	-3	-2	-16	-5	-10	-1	ÉCHANGES INTER-PRODUITS 2
-1	3	-3	-2	-16	-4	-10	-1	PRODUCTION NETTE 3
								RETOUR POUR ALIMENT. 4
17								IMPORTATIONS 5
347	301	439	204	508	513	496	501	EXPORTATIONS 6
	5		2	1	28	1	22	ENTRÉES INTER-PROVINCES 7
								SORTIES INTER-PROVINCES 8
1 809	1 618	1 662	1 674	1 826	1 973	1 879	1 676	INVENTAIRE DE FERMETURE 9
							24	ARRIV. SOC. NON-DÉCLAR. 10
8	52	39	32	35	7	6	49	ARRIV. DES SOC. DÉCLAR. 11
								EXPÉD. AUX SOC. DÉCLAR. 12
-6	62	30	- 160	- 110	-22	89	50	PERTES & RECTIFICATIONS 13
								AUTO CONSOMMATION 14
457	480	401	380	484	363	496	610	VENTES INTÉRIEURES 15

TABLE 1. SUPPLY AND DISPOSITION OF PETROLEUM PRODUCTS, OTHER PROV./TERR., AUGUST 1995

CUBIC METRES	CUM. 1994	CUM. 1995	YEAR 1994	SEP. 1994	OCT. 1994	NOV. 1994	DEC. 1994	JAN. 1995
	CUM. 1994	CUM. 1995	ANN. 1994	SEP. 1994	OCT. 1994	NOV. 1994	DÉC. 1994	JAN. 1995
AVIATION GASOLINE								
1 PRODUCTION			1				1	
2 INTERPRODUCT TRANSFERS	- 149	6	- 171	-8	-3	-6	-5	-4
3 NET PRODUCTION	- 149	6	- 170	-8	-3	-6	-4	-4
4 TRANSFERS TO REF. FEED.								
5 IMPORTS	200		200					
6 EXPORTS	5 098	5 913	6 498	379	157	344	520	144
7 INTERPROVINCIAL -IN-	45 166	35 879	58 872	7 778	2 425	1 141	2 362	1 289
8 INTERPROVINCIAL -OUT-	4 772	3 159	5 461	383	127	167	12	
9 CLOSING INVENTORY	12 343	13 901	10 620	11 940	12 324	11 016	10 620	10 217
10 REC. FROM NON-REP. COS.								
11 REC. FROM REP. COS.	10 360	11 568	13 742	1 484	673	701	524	416
12 TO REPORTING COS.	8 533	3 003	11 182	2 216	81	174	178	93
13 LOSSES & ADJUSTMENTS	5 912	3 306	10 251	2 883	223	189	1 044	615
14 OWN CONSUMPTION								
15 DOMESTIC SALES	29 177	28 791	38 890	3 796	2 123	2 270	1 524	1 252
MOTOR GASOLINE								
1 PRODUCTION	4 704 865	5 114 685	7 040 606	599 624	500 238	583 328	652 551	670 902
2 INTERPRODUCT TRANSFERS	92 547	123 274	188 998	21 398	16 519	48 474	10 060	32 464
3 NET PRODUCTION	4 797 412	5 237 959	7 229 604	621 022	516 757	631 802	662 611	703 366
4 TRANSFERS TO REF. FEED.	129	69	177	27	6	10	5	6
5 IMPORTS	96 084	17 709	103 063	3 181	3 598	100	100	
6 EXPORTS	2 535 597	2 896 469	3 743 253	243 573	208 723	390 861	364 499	356 620
7 INTERPROVINCIAL -IN-	2 282 675	2 146 296	3 509 975	390 011	233 387	280 096	323 806	295 410
8 INTERPROVINCIAL -OUT-	689 666	529 764	982 662	105 991	51 037	79 320	56 648	55 197
9 CLOSING INVENTORY	627 493	676 086	758 107	746 726	693 425	650 819	758 107	897 351
10 REC. FROM NON-REP. COS.								
11 REC. FROM REP. COS.	2 054 011	2 218 096	3 201 281	311 683	289 038	265 514	281 035	275 926
12 TO REPORTING COS.	2 112 228	2 139 099	3 225 851	306 101	321 666	248 295	237 561	255 398
13 LOSSES & ADJUSTMENTS	59 451	41 397	76 821	2 567	1 161	5 925	7 717	11 673
14 OWN CONSUMPTION	436	403	1 931	23	1 399	31	42	28
15 DOMESTIC SALES	4 103 547	4 094 880	6 153 486	548 382	512 089	495 676	493 792	456 536
SALES BY GRADE:								
16 PREMIUM	555 677	497 404	818 335	67 525	63 611	63 403	68 119	61 194
17 MID GRADE	176 581	158 635	256 021	20 512	19 420	19 357	20 171	18 344
18 REGULAR NO-LEAD	3 371 158	3 438 845	5 078 991	460 345	429 058	412 936	405 502	376 998
19 REGULAR LEADED	139		139					
20 RETAIL SALES OF MOGAS	3 517 189	3 519 778	5 263 758	467 185	435 386	422 797	421 201	390 809
AV-TURBO FUEL KERO TYPE								
1 PRODUCTION	258 647	295 928	376 323	24 906	40 806	31 907	20 057	6 959
2 INTERPRODUCT TRANSFERS	-69 902	-46 938	-94 777	-1 956	-11 151	-6 081	-5 687	-9 948
3 NET PRODUCTION	188 745	248 990	281 546	22 950	29 655	25 826	14 370	-2 989
4 TRANSFERS TO REF. FEED.								
5 IMPORTS								
6 EXPORTS	12 410	47 697	12 608	96	102			33
7 INTERPROVINCIAL -IN-	233 670	223 030	390 087	33 326	17 293	72 420	33 378	20 441
8 INTERPROVINCIAL -OUT-	8 658	9 527	43 011	15 931	15 247	124	3 051	187
9 CLOSING INVENTORY	143 425	135 088	160 558	128 210	111 637	166 148	160 558	131 687
10 REC. FROM NON-REP. COS.								
11 REC. FROM REP. COS.	55 862	39 626	80 986	3 949	12 221	3 936	5 018	1 817
12 TO REPORTING COS.	64 407	43 614	99 069	7 505	12 635	4 891	9 631	2 508
13 LOSSES & ADJUSTMENTS	11 652	5 776	15 372	1 117	2 617	-1 282	1 288	2 188
14 OWN CONSUMPTION		4						
15 DOMESTIC SALES	385 990	430 498	570 246	50 791	45 141	43 938	44 386	43 224
AV-TURBO FUEL NAPH TYPE								
1 PRODUCTION	113 677	114 650	186 684	15 379	18 305	13 315	26 008	11 043
2 INTERPRODUCT TRANSFERS	-1 622	1 800	4 617	-4 342	- 336	- 238	11 155	-87
3 NET PRODUCTION	112 055	116 450	191 301	11 037	17 969	13 077	37 163	10 956
4 TRANSFERS TO REF. FEED.								
5 IMPORTS								
6 EXPORTS	36 871	236	45 263	5 260	3 128		4	
7 INTERPROVINCIAL -IN-	122 002	56 859	157 217	8 112	13 430	9 681	3 992	9 868
8 INTERPROVINCIAL -OUT-	21 986	27 137	57 324	7 942	11 420	2 564	13 412	109
9 CLOSING INVENTORY	80 987	80 661	105 062	62 631	60 567	85 500	105 062	108 805
10 REC. FROM NON-REP. COS.								
11 REC. FROM REP. COS.	4 801	7 628	6 838	414	722	389	512	955
12 TO REPORTING COS.	3 957	4 370	5 169	409	376	199	228	257
13 LOSSES & ADJUSTMENTS	11 565	10 721	-12 952	-2 923	2 489	-22 933	-1 130	2 710
14 OWN CONSUMPTION								
15 DOMESTIC SALES	170 725	162 874	242 703	27 231	16 772	18 384	9 591	14 960

TABLEAU 1. APPROVISIONNEMENT ET UTILISATION, PRODUITS PÉTROLIERS, AUTRES PROVS./TERRS., AOÛT 1995

FEB. 1995	MAR. 1995	APR. 1995	MAY 1995	JUNE 1995	JULY 1995	AUG. 1995	AUG. 1994	MÈTRES CUBES
FÉV. 1995	MARS 1995	AVR. 1995	MAI 1995	JUIN 1995	JUI. 1995	AOÛT 1995	AOÛT 1994	
								ESSENCE D'AVIATION
34	-15	-6	-16	50	-13	-24	-5	PRODUCTION
36	-15	-6	-16	50	-13	-24	-5	ÉCHANGES INTER-PRODUITS
								PRODUCTION NETTE
178	157	255	571	1 483	2 089	1 036	479	RETOUR POUR ALIMENT.
960	1 548	4 392	4 739	6 785	8 335	7 831	6 342	IMPORTATIONS
58	191	232	328	783	888	679	517	EXPORTATIONS
8 980	8 251	10 436	11 098	11 553	12 089	13 901	12 343	ENTRÉES INTER-PROVINCES
851	760	1 254	1 276	2 971	2 332	1 708	1 544	SORTIES INTER-PROVINCES
355	20	654	516	289	321	775	137	INVENTAIRE DE FERMETURE
871	811	485	197	-12	101	238	1 818	ARRIV. SOC. NON-DÉCLAR.
								ARRIV. DES SOC. DÉCLAR.
								EXPÉD. AUX SOC. DÉCLAR.
1 640	1 843	1 829	3 725	6 808	6 719	4 975	5 830	PERTES & RECTIFICATIONS
								AUTO CONSOMMATION
								VENTES INTÉRIEURES
								ESSENCE POUR MOTEURS
671 558	695 401	603 908	586 574	515 523	683 936	686 883	591 990	PRODUCTION
35 059	9 310	11 736	5 613	15 469	4 180	9 443	6 233	ÉCHANGES INTER-PRODUITS
706 617	704 711	615 644	592 187	530 992	688 116	696 326	598 223	PRODUCTION NETTE
12	8	7	11	10	8	7	17	RETOUR POUR ALIMENT.
2 796	2 919	2 335	4 882	4 366	211	200	4 831	IMPORTATIONS
405 218	374 554	349 568	336 202	334 815	360 927	378 565	295 041	EXPORTATIONS
250 738	251 547	258 432	230 468	253 621	304 742	301 338	402 261	ENTRÉES INTER-PROVINCES
60 395	50 448	59 996	64 910	71 389	67 583	99 846	143 157	SORTIES INTER-PROVINCES
936 560	990 849	1 002 928	900 542	756 299	745 713	676 086	627 493	INVENTAIRE DE FERMETURE
231 732	231 960	246 915	279 426	307 214	320 284	324 639	357 608	ARRIV. SOC. NON-DÉCLAR.
237 829	237 905	232 197	259 428	297 048	309 673	309 621	350 738	ARRIV. DES SOC. DÉCLAR.
768	13 644	11 990	3 090	2 306	943	-3 017	3 330	EXPÉD. AUX SOC. DÉCLAR.
84	31	57	75	58	41	29	27	PERTES & RECTIFICATIONS
448 368	460 258	457 432	545 633	534 810	584 764	607 079	622 567	AUTO CONSOMMATION
								VENTES INTÉRIEURES
59 563	57 276	54 459	60 924	63 005	67 592	73 391	80 384	VENTES PAR CATÉGORIE:
18 242	18 592	17 207	19 261	18 285	23 802	24 900	29 825	SUPER
370 563	384 390	385 766	465 448	453 520	493 370	508 788	512 358	INTERMÉDIAIRE
381 603	395 591	396 333	472 156	464 145	499 425	519 716	531 088	ORDINAIRE SANS PLOMB
								ORDINAIRE AVEC PLOMB
								VENTES NETTES AU DÉTAIL
18 838	47 195	52 693	33 686	29 110	50 085	57 362	17 366	CARBURÉACTEUR-TYPE KÉRO
-8 014	-8 020	-1 384	-10 371	-2 820	-2 971	-3 410	-14 155	PRODUCTION
10 824	39 175	51 309	23 315	26 290	47 114	53 952	3 211	ÉCHANGES INTER-PRODUITS
								PRODUCTION NETTE
178		39 455	62	34	7 935		56	RETOUR POUR ALIMENT.
26 224	15 953	27 314	38 801	29 817	39 808	24 672	53 129	IMPORTATIONS
52	113	339	232	134	6 547	1 923	6 326	EXPORTATIONS
122 963	129 079	120 075	124 619	123 512	129 749	135 088	143 425	ENTRÉES INTER-PROVINCES
1 890	4 129	7 344	1 666	7 848	9 906	5 026	4 606	SORTIES INTER-PROVINCES
2 317	2 139	5 782	7 000	6 894	13 091	3 883	11 258	INVENTAIRE DE FERMETURE
1 377	475	4 922	818	-17	-4 454	467	2 297	ARRIV. SOC. NON-DÉCLAR.
						4		ARRIV. DES SOC. DÉCLAR.
43 738	50 414	44 473	51 126	58 017	67 472	72 034	61 524	EXPÉD. AUX SOC. DÉCLAR.
								PERTES & RECTIFICATIONS
								AUTO CONSOMMATION
								VENTES INTÉRIEURES
								CARBURÉACTEUR-TYPE MAPHT
4 186	19 613	15 715	7 420	14 908	17 762	24 003	22 893	PRODUCTION
-2	1 605	685	-24	-116	-164	-97	-60	ÉCHANGES INTER-PRODUITS
4 184	21 218	16 400	7 396	14 792	17 598	23 906	22 833	PRODUCTION NETTE
								RETOUR POUR ALIMENT.
								IMPORTATIONS
								EXPORTATIONS
5 175	4 154	11 393	3 817	7 944	9 050	5 458	17 494	ENTRÉES INTER-PROVINCES
6 044	212	5 960	876	6 514	4 160	3 262	17 135	SORTIES INTER-PROVINCES
98 479	108 390	112 026	96 976	88 458	83 550	80 661	80 987	INVENTAIRE DE FERMETURE
814	557	1 222	882	1 437	1 160	601	533	ARRIV. SOC. NON-DÉCLAR.
403	459	710	845	150	1 288	258	274	ARRIV. DES SOC. DÉCLAR.
490	940	2 551	3 995	-1 796	94	1 737	-1 767	EXPÉD. AUX SOC. DÉCLAR.
								PERTES & RECTIFICATIONS
								AUTO CONSOMMATION
13 562	14 407	16 158	21 429	27 741	27 097	27 520	28 239	VENTES INTÉRIEURES

TABLE 1. SUPPLY AND DISPOSITION OF PETROLEUM PRODUCTS, OTHER PROV./TERR., AUGUST 1995

	CUM. 1994	CUM. 1995	YEAR 1994	SEP. 1994	OCT. 1994	NOV. 1994	DEC. 1994	JAN. 1995
CUBIC METRES	CUM. 1994	CUM. 1995	ANN. 1994	SEP. 1994	OCT. 1994	NOV. 1994	DEC. 1994	JAN. 1995
STOVE OIL KEROSENE								
1 PRODUCTION	452 142	428 306	712 285	69 282	55 947	68 078	66 916	72 421
2 INTERPRODUCT TRANSFERS	- 325 688	- 307 882	- 530 553	-44 289	-53 411	-47 728	-59 517	-62 302
3 NET PRODUCTION	126 454	120 424	181 732	24 993	2 536	20 350	7 399	10 119
4 TRANSFERS TO REF. FEED.								
5 IMPORTS		203	1 092	200			892	100
6 EXPORTS	26 878	1 980	29 725	289	491	927	1 140	836
7 INTERPROVINCIAL -IN-	88 015	22 558	116 024	13 171	5 516	7 385	1 957	1 271
8 INTERPROVINCIAL -OUT-	49 798	23 716	63 326	9 827	2 177	654	870	321
9 CLOSING INVENTORY	95 772	82 665	75 202	103 576	84 724	90 015	75 202	65 107
10 REC. FROM NON-REP. COS.								
11 REC. FROM REP. COS.	70 546	45 897	100 372	2 541	10 536	5 953	10 796	11 184
12 TO REPORTING COS.	61 047	38 303	93 698	7 318	8 812	5 936	10 585	9 411
13 LOSSES & ADJUSTMENTS	4 111	-1 734	9 477	20	2 510	1 302	1 534	511
14 OWN CONSUMPTION	77	53	115	2	7	13	16	9
15 DOMESTIC SALES	120 955	119 301	201 300	15 645	23 443	19 565	21 692	21 681
DIESEL FUEL OIL								
1 PRODUCTION	1 562 378	1 226 733	2 228 206	187 766	130 498	166 697	180 867	177 205
2 INTERPRODUCT TRANSFERS	286 196	313 767	500 234	92 656	71 670	38 001	11 711	- 276
3 NET PRODUCTION	1 848 574	1 540 500	2 728 440	280 422	202 168	204 698	192 578	176 929
4 TRANSFERS TO REF. FEED.	148	74	231	6	22	23	32	32
5 IMPORTS	78 644	105 822	115 533	10 232	8 577	7 480	10 600	7 200
6 EXPORTS	257 982	152 731	406 044	82 198	17 877	23 165	24 822	22 537
7 INTERPROVINCIAL -IN-	1 729 973	1 642 820	2 544 670	244 999	192 262	237 682	139 754	205 114
8 INTERPROVINCIAL -OUT-	398 740	260 616	558 517	71 474	26 873	38 274	23 156	28 529
9 CLOSING INVENTORY	493 782	461 829	503 934	434 045	404 618	475 951	503 934	548 310
10 REC. FROM NON-REP. COS.								
11 REC. FROM REP. COS.	1 137 329	1 259 472	1 914 914	222 594	241 379	168 595	145 017	139 575
12 TO REPORTING COS.	1 212 910	1 253 771	1 939 090	222 857	249 875	139 594	113 854	142 780
13 LOSSES & ADJUSTMENTS	13 192	9 839	1 457	11 132	-1 910	-20 414	- 543	5 164
14 OWN CONSUMPTION	486	1 140	684	45	62	54	37	42
15 DOMESTIC SALES	2 858 397	2 912 548	4 334 717	430 272	381 014	366 426	298 608	285 358
16 LOW SULFUR	X	X	X	X	X	X	X	X
LIGHT FUEL OIL (#2 & 3)								
1 PRODUCTION	3 927 976	4 056 125	5 787 912	438 949	352 975	451 265	616 747	628 899
2 INTERPRODUCT TRANSFERS	-14 859	- 117 722	- 108 109	-54 515	-29 907	-22 975	14 147	37 802
3 NET PRODUCTION	3 913 117	3 938 403	5 679 803	384 434	323 068	428 290	630 894	666 701
4 TRANSFERS TO REF. FEED.	80	93	115				16	20
5 IMPORTS	9 410	11 691	10 095		5	656	29	200
6 EXPORTS	2 731 909	2 858 434	3 788 150	299 317	223 466	187 658	345 800	431 173
7 INTERPROVINCIAL -IN-	197 623	161 116	310 593	54 638	46 431	7 181	4 720	11 719
8 INTERPROVINCIAL -OUT-	291 960	226 015	408 415	29 338	27 091	30 402	29 624	30 659
9 CLOSING INVENTORY	447 808	481 429	599 504	462 913	462 152	544 141	599 504	606 692
10 REC. FROM NON-REP. COS.								
11 REC. FROM REP. COS.	481 733	320 316	682 026	45 805	45 947	44 406	64 135	43 302
12 TO REPORTING COS.	386 120	292 088	513 603	29 521	49 392	21 182	27 388	22 680
13 LOSSES & ADJUSTMENTS	8 095	-32 838	3 089	-4 958	-5 555	398	5 109	-13 062
14 OWN CONSUMPTION	1 422	1 568	2 528	147	166	62	731	532
15 DOMESTIC SALES	1 281 814	1 204 241	1 914 438	116 407	121 642	158 828	235 747	242 732
HEAVY FUEL OIL (#4,5 & 6)								
1 PRODUCTION	1 343 105	1 564 091	1 986 099	161 387	134 704	173 733	173 170	234 209
2 INTERPRODUCT TRANSFERS	70 084	72 736	166 346	1 122	1 114	36 743	57 283	23 078
3 NET PRODUCTION	1 413 189	1 636 827	2 152 445	162 509	135 818	210 476	230 453	257 287
4 TRANSFERS TO REF. FEED.								
5 IMPORTS	758 219	1 015 193	1 252 536	106 500	81 778	148 300	157 739	155 323
6 EXPORTS	339 580	444 273	500 344	33 266	15 353	56 048	56 097	32 747
7 INTERPROVINCIAL -IN-	137 684	88 124	228 430	9 766	15 854	46 598	18 528	21 502
8 INTERPROVINCIAL -OUT-	42 252	30 216	65 650	10 660	8		12 730	2 758
9 CLOSING INVENTORY	163 555	144 253	143 340	160 556	148 477	168 255	143 340	164 432
10 REC. FROM NON-REP. COS.								
11 REC. FROM REP. COS.	160 100	36 812	180 518	17 542	2 105	423	348	641
12 TO REPORTING COS.	157 834	14 145	181 014	17 540	2 095	1 989	1 556	
13 LOSSES & ADJUSTMENTS	-1 744	-6 194	-10 135	-2 471	-2 588	-2 358	- 974	-5 589
14 OWN CONSUMPTION	152 489	210 616	227 296	7 549	9 539	22 470	35 249	34 629
15 DOMESTIC SALES	1 844 221	2 082 987	2 935 415	232 772	223 227	307 870	327 325	349 116
16 LOW SULFUR	X	X	X	X	X	X	X	X

TABLEAU 1. APPROVISIONNEMENT ET UTILISATION, PRODUITS PÉTROLIERS, AUTRES PROVS./TERRS., AOOT 1995

FEB. 1995	MAR. 1995	APR. 1995	MAY 1995	JUNE 1995	JULY 1995	AUG. 1995	AUG. 1994	
FÉV. 1995	MARS 1995	AVR. 1995	MAI 1995	JUIN 1995	JUI. 1995	AOÛT 1995	AOÛT 1994	MÈTRES CUBES
64 062	79 188	59 221	52 508	13 409	45 225	42 272	53 804	MAZOUT POUR POELES
-34 607	-58 863	-50 387	-52 186	-1 793	-15 610	-32 134	-36 080	PRODUCTION
29 655	20 325	8 834	322	11 616	29 615	10 138	17 724	ÉCHANGES INTER-PRODUITS
								PRODUCTION NETTE
						103		RETOUR POUR ALIMENT.
						187		IMPORTATIONS
318	451	64	50	19	55		158	EXPORTATIONS
1 825	111	3 366	1 430	2 801	-1 945	14 499	20 879	ENTRÉES INTER-PROVINCES
345	298	3 257	1 620	3 554	775	13 554	18 098	SORTIES INTER-PROVINCES
73 953	76 646	76 911	71 611	76 583	86 188	82 665	95 772	INVENTAIRE DE FERMETURE
11 953	8 443	4 147	3 418	2 331	1 975	2 446	10 762	ARRIV. SOC. NON-DÉCLAR.
10 659	5 950	3 978	2 662	2 108	1 526	2 009	5 536	ARRIV. DES SOC. DÉCLAR.
								EXPÉD. AUX SOC. DÉCLAR.
654	612	-1 481	199	-252	-1 376	-601	-908	PERTES & RECTIFICATIONS
13	12	4	5	4	2	4	4	AUTO CONSOMMATION
22 398	18 871	10 260	5 934	5 543	19 058	15 556	17 934	VENTES INTÉRIEURES
								CARBURANT DIESEL
174 363	183 676	170 865	135 941	84 015	146 143	154 525	225 015	PRODUCTION
-36 397	7 137	43 405	92 291	62 613	44 255	100 739	60 421	ÉCHANGES INTER-PRODUITS
137 966	190 813	214 270	228 232	146 628	190 398	255 264	285 436	PRODUCTION NETTE
						6	19	RETOUR POUR ALIMENT.
26	10					13 600	14 494	IMPORTATIONS
6 200	10 800	14 700	13 900	11 100	28 322	22 712	28 553	EXPORTATIONS
15 143	16 371	12 965	16 579	15 186	31 238	211 703	316 372	ENTRÉES INTER-PROVINCES
205 748	177 187	201 876	214 892	228 140	198 160	21 574	120 528	SORTIES INTER-PROVINCES
43 443	39 188	44 027	17 458	31 241	35 156			INVENTAIRE DE FERMETURE
537 299	524 880	576 671	517 793	465 496	456 059	461 829	493 782	ARRIV. SOC. NON-DÉCLAR.
156 825	142 629	138 315	179 928	180 472	150 850	170 878	155 996	ARRIV. DES SOC. DÉCLAR.
148 052	147 020	157 502	169 621	174 380	138 216	176 200	158 169	EXPÉD. AUX SOC. DÉCLAR.
								PERTES & RECTIFICATIONS
6 969	5 555	230	4 056	-6 570	-2 641	-2 924	-12 552	AUTO CONSOMMATION
42	58	17	51	45	47	838	94	
304 075	325 646	302 629	488 065	404 355	375 151	427 269	441 119	VENTES INTÉRIEURES
X	X	X	X	X	X	X	X	FAIBLE TENEUR EN SOUFRE
								MAZOUT LÉGER (NOS 2 & 3)
555 248	512 409	426 243	414 363	431 703	561 844	525 416	382 407	PRODUCTION
48 368	33 581	-3 131	-29 362	-60 338	-64 530	-80 112	-16 356	ÉCHANGES INTER-PRODUITS
603 616	545 990	423 112	385 001	371 365	497 314	445 304	366 051	PRODUCTION NETTE
							18	RETOUR POUR ALIMENT.
30	19	6	6	5	7			IMPORTATIONS
200	200	200	3 622	4 086	1 317	1 946		EXPORTATIONS
445 151	380 566	247 624	374 258	173 175	496 896	309 811	327 860	ENTRÉES INTER-PROVINCES
16 197	7 766	22 602	44 376	1 573	20 807	36 076	16 974	SORTIES INTER-PROVINCES
34 089	35 169	24 376	25 916	27 512	22 799	25 575	45 413	INVENTAIRE DE FERMETURE
496 155	406 790	418 911	313 120	440 692	394 073	481 429	447 808	ARRIV. SOC. NON-DÉCLAR.
55 207	39 787	39 767	36 133	36 880	40 405	28 835	39 768	ARRIV. DES SOC. DÉCLAR.
46 476	35 005	41 723	56 305	12 386	43 013	34 500	31 271	EXPÉD. AUX SOC. DÉCLAR.
								PERTES & RECTIFICATIONS
-1 610	-1 688	-2 440	-3 159	2 945	-8 024	-5 800	-7 978	AUTO CONSOMMATION
28	33	52	136	193	409	185	167	
261 713	234 184	162 219	121 461	70 041	51 364	60 527	53 906	VENTES INTÉRIEURES
								MAZOUT Lourd (NOS 4,5 & 6)
225 631	228 540	167 852	129 316	167 108	198 765	212 670	138 101	PRODUCTION
3 354	1 247	8 341	1 722	2 553	29 738	2 703	-779	ÉCHANGES INTER-PRODUITS
228 985	229 787	176 193	131 038	169 661	228 503	215 373	137 322	PRODUCTION NETTE
								RETOUR POUR ALIMENT.
191 299	210 300	149 500	48 000	43 500	85 171	132 100	63 900	IMPORTATIONS
44 204	56 567	41 161	30 776	46 384	86 047	106 387	42 446	EXPORTATIONS
14 815	18 804	2 289	9 376	5 431	7 597	8 310	10 063	ENTRÉES INTER-PROVINCES
6 852	2 287			6 421		11 898	18 443	SORTIES INTER-PROVINCES
165 689	178 179	170 755	156 061	171 527	202 907	144 253	163 555	INVENTAIRE DE FERMETURE
								ARRIV. SOC. NON-DÉCLAR.
467	339	394	9 790	9 724	7 714	7 743	17 040	ARRIV. DES SOC. DÉCLAR.
			9 600	2 140	253	2 152	17 207	EXPÉD. AUX SOC. DÉCLAR.
								PERTES & RECTIFICATIONS
946	72	866	-2 928	455	246	-262	-1 486	AUTO CONSOMMATION
33 642	31 451	24 733	10 788	19 029	28 131	28 213	7 838	
348 665	356 363	269 040	164 662	138 421	182 928	273 792	165 212	VENTES INTÉRIEURES
X	X	X	X	X	X	X	X	FAIBLE TENEUR EN SOUFRE

TABLE 1. SUPPLY AND DISPOSITION OF PETROLEUM PRODUCTS, OTHER PROV./TERR., AUGUST 1995

CUBIC METRES	CUM. 1994	CUM. 1995	YEAR 1994	SEP. 1994	OCT. 1994	NOV. 1994	DEC. 1994	JAN. 1995
	CUM. 1994	CUM. 1995	ANN. 1994	SEP. 1994	OCT. 1994	NOV. 1994	DEC. 1994	JAN. 1995
ASPHALT								
1 PRODUCTION	518 082	513 007	775 424	86 068	72 616	53 616	45 042	51 160
2 INTERPRODUCT TRANSFERS	7 649	2 513	1 809	826	436	44	-7 146	
5 IMPORTS	24 635	32 194	44 920	3 800	16 185	300		
6 EXPORTS	289 653	270 776	460 528	32 997	37 048	55 925	44 905	36 151
7 INTERPROVINCIAL -IN-	115 477	114 027	148 699	19 379	14 609	- 786	20	15 082
8 INTERPROVINCIAL -OUT-	16 177	16 792	23 136	4 916	1 675	201	167	
9 CLOSING INVENTORY	91 259	79 625	44 388	69 843	81 432	53 102	44 388	59 438
10 REC. FROM NON-REP. COS.								
11 REC. FROM REP. COS.	2 686		2 800	81		33		
12 TO REPORTING COS.	2 855	818	2 956		68	33		
13 LOSSES & ADJUSTMENTS	-13 529	20 763	-21 836	-5 835	-1 381	3 619	-4 710	14 745
14 OWN CONSUMPTION	28	25	49		21			
15 DOMESTIC SALES	324 976	317 330	507 321	99 492	54 826	21 759	6 268	296
COKE								
1 PRODUCTION	140 962	153 433	228 613	21 147	21 983	24 302	20 219	21 427
2 INTERPRODUCT TRANSFERS								
5 IMPORTS	9 600	2 600	12 100	1 200	200	200	900	200
6 EXPORTS	62 781	40 971	88 898	6 281	6 208	8 892	4 736	
7 INTERPROVINCIAL -IN-								
8 INTERPROVINCIAL -OUT-								
9 CLOSING INVENTORY	13 704	24 437	13 647	17 045	14 772	11 361	13 647	20 501
10 REC. FROM NON-REP. COS.								
11 REC. FROM REP. COS.								
12 TO REPORTING COS.								
13 LOSSES & ADJUSTMENTS	- 604	- 257	- 435		1	334	- 166	-8
14 OWN CONSUMPTION	76 103	72 983	122 916	11 051	11 451	14 197	10 114	10 926
15 DOMESTIC SALES	16 398	31 546	33 507	1 674	6 796	4 490	4 149	3 855
LUBE OILS & GREASES								
1 PRODUCTION	1 295	1 100	1 961		608	30	28	926
2 INTERPRODUCT TRANSFERS	- 242	30	- 385	-93	-42	- 287	279	-1
4 TRANSFERS TO REF. FEED.								
5 IMPORTS	4 000	8 506	8 231	700	600	800	2 131	1 100
6 EXPORTS	58	55	99	6	11	11	13	4
7 INTERPROVINCIAL -IN-	93 835	77 466	130 067	11 827	6 997	8 620	8 788	7 807
8 INTERPROVINCIAL -OUT-	6 799	5 110	8 531	735	332	352	313	276
9 CLOSING INVENTORY	35 392	36 711	36 425	33 872	32 462	31 568	36 425	37 431
10 REC. FROM NON-REP. COS.	13 606	15 113	19 480	1 652	850	1 056	2 316	873
11 REC. FROM REP. COS.	13 858	7 329	18 944	302	1 191	878	2 715	844
12 TO REPORTING COS.	15 256	1 950	18 339	2 175	376	315	217	144
13 LOSSES & ADJUSTMENTS	1 854	7 424	7 471	136	1 619	1 594	2 268	25
14 OWN CONSUMPTION	64	122	85	2		18	1	19
15 DOMESTIC SALES	95 430	94 597	135 849	12 854	9 276	9 701	8 588	10 075
STILL GAS								
1 PRODUCTION	354 410	325 290	489 152	27 407	27 998	39 521	39 816	43 033
2 INTERPRODUCT TRANSFERS								
9 CLOSING INVENTORY								
11 REC. FROM REP. COS.								
12 TO REPORTING COS.								
13 LOSSES & ADJUSTMENTS								
14 OWN CONSUMPTION	354 410	325 290	489 152	27 407	27 998	39 521	39 816	43 033
15 DOMESTIC SALES								
OTHER PRODUCTS								
1 PRODUCTION	500 484	504 223	754 556	35 618	62 572	87 932	67 950	102 602
2 INTERPRODUCT TRANSFERS	139 269	141 668	243 434	19 028	36 232	27 573	21 332	35 386
4 TRANSFERS TO REF. FEED.	324 318	601 004	356 949	19 154	676	1 886	10 915	95 922
5 IMPORTS	307 227	635 764	534 496	17 184	105 207	37 550	67 328	62 962
6 EXPORTS	271 910	214 952	458 903		39 181	112 390	35 422	55 002
7 INTERPROVINCIAL -IN-	113 452	9 580	136 466	502	138	78	22 296	39
8 INTERPROVINCIAL -OUT-	506 049	514 570	761 035	40 931	37 729	77 520	98 806	95 265
9 CLOSING INVENTORY	368 479	384 110	468 130	373 172	492 864	442 220	468 130	425 445
10 REC. FROM NON-REP. COS.	3 805	3 285	5 259	199	360	487	408	397
11 REC. FROM REP. COS.	2 558	6 872	9 326	2 523	3 685	560		
12 TO REPORTING COS.	8 957	8 341	16 341	3 159	1 888	1 179	1 158	859
13 LOSSES & ADJUSTMENTS	6 762	-5 241	10 068	- 200	2 558	2 958	-2 010	- 977
14 OWN CONSUMPTION	844	16 071	948				104	
15 DOMESTIC SALES	41 169	35 715	72 836	7 317	6 470	8 891	9 009	

TABLEAU 1. APPROVISIONNEMENT ET UTILISATION, PRODUITS PÉTROLIERS, AUTRES PROVS./TERRS., AOÛT 1995

FEB. 1995	MAR. 1995	APR. 1995	MAY 1995	JUNE 1995	JULY 1995	AUG. 1995	AUG. 1994	
FÉV. 1995	MARS 1995	AVR. 1995	MAI 1995	JUIN 1995	JUI. 1995	AOÛT 1995	AOÛT 1994	MÈTRES CUBES
ASPHALTE								
41 748	47 153	58 217	49 561	77 004	88 557	99 607	75 202	PRODUCTION 1
127	500	- 173	602	1 457			2 830	ÉCHANGES INTER-PRODUITS 2
100	400	3 000	5 089	4 323	12 485	6 797	13 335	IMPORTATIONS 5
27 954	36 347	45 503	44 834	28 393	34 934	16 660	46 508	EXPORTATIONS 6
895	240	8 925	8 120	21 640	32 533	26 592	29 911	ENTRÉES INTER-PROVINCES 7
		689	159	5 721	5 884	4 339	6 586	SORTIES INTER-PROVINCES 8
73 798	82 456	102 870	87 124	74 802	76 601	79 625	91 259	INVENTAIRE DE FERMETURE 9
							1 772	ARRIV. SOC. NON-DÉCLAR. 10
			348	66	56	348	1 610	ARRIV. DES SOC. DÉCLAR. 11
								EXPÉD. AUX SOC. DÉCLAR. 12
222	1 691	-1 689	163	4 175	148	1 328	-2 481	PERTES & RECTIFICATIONS 13
				25			28	AUTO CONSOMMATION 14
334	1 597	5 052	33 634	78 366	90 754	107 297	97 549	VENTES INTÉRIEURES 15
COKE								
18 484	19 062	20 326	20 684	12 023	20 833	20 594	17 570	PRODUCTION 1
100	300	700		500		800	2 400	ÉCHANGES INTER-PRODUITS 2
					11 387	29 584	10 500	IMPORTATIONS 5
								EXPORTATIONS 6
								ENTRÉES INTER-PROVINCES 7
								SORTIES INTER-PROVINCES 8
28 751	32 736	41 321	49 638	48 973	45 435	24 437	13 704	INVENTAIRE DE FERMETURE 9
								ARRIV. SOC. NON-DÉCLAR. 10
								ARRIV. DES SOC. DÉCLAR. 11
								EXPÉD. AUX SOC. DÉCLAR. 12
- 247							174	PERTES & RECTIFICATIONS 13
10 481	5 463	6 265	6 474	10 823	11 211	11 340	7 706	AUTO CONSOMMATION 14
100	9 914	6 176	5 895	2 365	1 773	1 468	3 685	VENTES INTÉRIEURES 15
HUILES & GRAISSES LUBRIF.								
136	47	- 163	63	32		32	-53	PRODUCTION 1
	80		39	-1	-54	-6		ÉCHANGES INTER-PRODUITS 2
600	1 300	806	1 500	800	1 300	1 100	900	RETOUR POUR ALIMENT. 4
7	11	11	1	5	8	8	15	IMPORTATIONS 5
7 411	10 845	7 695	10 532	8 968	11 923	12 285	13 445	EXPORTATIONS 6
262	288	248	368	3 175	212	281	787	ENTRÉES INTER-PROVINCES 7
								SORTIES INTER-PROVINCES 8
37 230	38 678	35 896	35 014	32 208	35 075	36 711	35 392	INVENTAIRE DE FERMETURE 9
2 712	1 351	1 979	1 213	2 116	2 324	2 545	332	ARRIV. SOC. NON-DÉCLAR. 10
906	410	1 078	861	789	818	823	2 708	ARRIV. DES SOC. DÉCLAR. 11
182	223	194	304	235	357	311	2 446	EXPÉD. AUX SOC. DÉCLAR. 12
1 909	- 322	1 638	197	1 270	1 110	1 597	1 318	PERTES & RECTIFICATIONS 13
13	31	13	12	6	16	12	58	AUTO CONSOMMATION 14
9 593	12 354	12 873	14 208	10 819	11 741	12 936	13 086	VENTES INTÉRIEURES 15
GAZ DE DISTILLATION								
33 919	44 871	35 721	34 040	38 004	41 581	54 121	29 403	PRODUCTION 1
								ÉCHANGES INTER-PRODUITS 2
								INVENTAIRE DE FERMETURE 9
								ARRIV. DES SOC. DÉCLAR. 11
								EXPÉD. AUX SOC. DÉCLAR. 12
33 919	44 871	35 721	34 040	38 004	41 581	54 121	29 403	PERTES & RECTIFICATIONS 13
								AUTO CONSOMMATION 14
								VENTES INTÉRIEURES 15
AUTRES PRODUITS								
68 038	107 744	21 359	10 154	52 215	55 708	86 403	46 735	PRODUCTION 1
36 566	40 426	956	1 570	-6 910	16 228	17 446	7 473	ÉCHANGES INTER-PRODUITS 2
66 708	76 275	63 362	70 911	60 481	62 334	105 011	199	RETOUR POUR ALIMENT. 4
88 225	109 311	46 127	75 973	66 699	86 568	99 899	53 168	IMPORTATIONS 5
34 050	66 001			24 300		35 599	75 291	EXPORTATIONS 6
152	41	363	249	3 857	2 714	2 165	31 644	ENTRÉES INTER-PROVINCES 7
83 331	107 402	65 090	10 043	39 433	57 396	58 610	46 236	SORTIES INTER-PROVINCES 8
432 106	437 740	375 457	372 451	357 666	386 862	384 110	368 479	INVENTAIRE DE FERMETURE 9
584	532	222	384	507	452	207	322	ARRIV. SOC. NON-DÉCLAR. 10
	411	411	857	1 472	1 931	1 790	1 058	ARRIV. DES SOC. DÉCLAR. 11
623	618	618	650	1 986	1 328	1 659	1 408	EXPÉD. AUX SOC. DÉCLAR. 12
- 670	- 672	1 718	146	-4 401	72	- 457	4 517	PERTES & RECTIFICATIONS 13
2 862	1	933	3 347		4 698	4 230	263	AUTO CONSOMMATION 14
	3 206		7 096	10 826	8 577	6 010	5 748	VENTES INTÉRIEURES 15

TABLE 1. SUPPLY AND DISPOSITION OF PETROLEUM PRODUCTS, CANADA, AUGUST 1995

CUBIC METRES	CUM. 1994	CUM. 1995	YEAR 1994	SEP. 1994	OCT. 1994	NOV. 1994	DEC. 1994	JAN. 1995
	CUM. 1994	CUM. 1995	ANN. 1994	SEP. 1994	OCT. 1994	NOV. 1994	DEC. 1994	JAN. 1995
1 DOMESTIC CRUDE AND EQUIVALENT RECEIVED	35 781 643	35 514 126	53 449 917	4 529 860	4 364 000	4 301 656	4 473 158	4 874 770
A WESTERN CANADA	35 116 984	34 776 881	52 435 809	4 420 793	4 343 880	4 181 537	4 372 615	4 852 658
B EASTERN CANADA	664 459	737 245	1 014 108	109 067	20 120	119 919	100 543	22 112
2 TOTAL IMPORTS OF CRUDE AND EQUIV.	23 958 195	22 829 611	36 090 519	3 326 671	2 683 609	2 684 869	3 437 175	3 319 318
A ALGERIA	789 118	1 563 525	1 773 228	327 486	164 916	329 629	162 079	163 300
B IRAN	608 507	100 653	608 507					
C IRAQ								
D KUWAIT	526 737		526 737					
E LIBYA								
F MEXICO	872 602	666 157	1 144 906	116 135	87 543	68 626	513 993	62 607
G NIGERIA	2 819 250	2 513 234	4 072 540	290 350	303 665	145 282	639 010	295 614
H NORWAY	5 105 371	5 944 159	8 583 221	961 935	547 397	1 329 508	649 556	1 161 732
I SAUDI ARABIA	3 002 067	2 283 731	4 616 597	645 592	319 382			338 975
J UNITED ARAB EMIRATES								
K UNITED KINGDOM	7 603 127	5 889 951	10 851 976	682 219	1 014 882	586 958	964 790	840 766
L UNITED STATES	334 775	7 939	357 714	17 355	5 584			
M VENEZUELA	1 952 994	2 529 682	3 004 792	285 599	240 240	133 625	412 334	178 152
N OTHERS	363 647	1 330 580	550 301			91 241	95 413	278 172
3 TOTAL CRUDE AND EQUIV. RECEIVED BY REFS (1+2)	59 739 638	58 343 737	89 540 436	7 856 531	7 047 609	6 986 325	7 910 333	8 194 088
A BY PIPELINE	42 209 461	40 619 154	62 909 563	5 176 333	5 197 988	4 968 858	5 356 923	5 592 591
B BY OTHER MEANS	17 530 177	17 724 583	26 630 873	2 680 198	1 849 621	2 017 467	2 553 410	2 601 497
4 OPENING INVENTORY CRUDE	2 323 528	2 883 134	2 323 528	2 606 892	3 286 229	2 966 636	2 648 290	2 883 134
5 CLOSING INVENTORY CRUDE	2 606 892	2 624 876	2 883 134	3 286 229	2 966 636	2 648 290	2 883 134	2 965 611
6 LOSSES & ADJUSTMENTS	-12 497	-11 858	-19 776	-8 657	1 035	3 277	-2 934	703
7 CRUDE & EQUIV. CHARGED	59 468 771	58 613 853	89 000 606	7 185 851	7 366 167	7 301 394	7 678 423	8 110 908
A CONVENTIONAL CRUDE LIGHT	38 842 832	38 025 207	57 887 398	4 677 213	4 602 456	4 712 149	5 052 748	5 304 257
B CONVENTIONAL CRUDE HEAVY	10 299 978	10 334 700	15 824 371	1 429 858	1 535 567	1 256 611	1 302 357	1 432 970
C SYNTHETIC CRUDE OIL	8 358 320	8 124 086	12 416 972	938 239	967 399	1 093 085	1 059 929	1 096 477
D CRUDE BITUMEN	416 995	705 712	685 509	59 921	88 720	50 912	68 961	91 332
E CONDENSATE & PENTANES	1 550 646	1 424 148	2 186 356	80 620	172 025	188 637	194 428	185 872
8 OTHER MATERIALS CHARGED	5 071 016	5 343 910	7 898 798	478 018	711 408	773 823	864 533	735 144
A CRUDE TOPS	1 325 742	1 799 733	1 768 370	56 024	79 280	144 401	162 923	245 624
B CRUDE BOTTOMS	180 364	423 979	441 811	41 191	125 190	40 721	54 345	59 590
C LPG'S	1 582 482	1 846 721	2 689 872	162 272	272 260	337 505	335 353	281 622
D NATURAL GAS	161 177	142 562	237 349	16 927	15 903	22 134	21 208	15 796
E LUBES FOR REPROCESSING	23 780	25 551	36 312	3 614	1 774	3 183	3 961	2 991
F OTHER FEEDSTOCKS	1 797 471	1 105 364	2 725 084	197 990	217 001	225 879	286 743	129 521
9 TOTAL FEED CHARGED (7+8)	64 539 787	63 957 763	96 899 404	7 663 869	8 077 575	8 075 217	8 542 956	8 846 052
10 REFINERY LOSSES	-2 043 279	-2 434 682	-3 071 497	-237 260	-267 777	-220 904	-302 277	-350 344
TOTAL, ALL PRODUCTS								
1 REFINERY PRODUCTION	66 583 066	66 392 445	99 970 901	7 901 129	8 345 352	8 296 121	8 845 233	9 196 396
4 TRANSFERS TO REFINERY FEEDSTOCKS	5 071 016	5 343 910	7 898 798	478 018	711 408	773 823	864 533	735 144
5 IMPORTS	4 702 150	5 069 957	7 412 377	782 973	619 480	724 154	583 620	541 011
6 EXPORTS	9 232 783	9 374 823	13 670 691	1 013 733	894 611	1 189 724	1 339 840	1 241 762
7 INTERPROVINCIAL -IN-	13 704 003	12 534 527	20 624 975	1 967 074	1 402 296	1 768 730	1 782 872	1 594 966
8 INTERPROVINCIAL -OUT-	13 704 003	12 534 527	20 624 975	1 967 074	1 402 296	1 768 730	1 782 872	1 594 966
9 CLOSING INVENTORY	9 715 649	10 465 827	10 522 764	9 503 138	9 807 777	10 300 744	10 522 764	11 455 950
10 REC. FROM NON-REP. COS.	2 231 079	3 050 053	3 833 644	256 061	388 675	407 040	550 789	377 378
11 REC. FROM REP. COS.	24 492 441	25 627 273	38 217 004	3 372 934	3 410 606	3 447 163	3 493 860	3 261 992
12 DEL. TO REPORTING COS.	24 607 217	25 638 818	38 214 267	3 506 493	3 402 998	3 280 042	3 417 517	3 226 097
13 LOSSES & ADJUSTMENTS	433 375	203 499	197 534	60 910	-28 226	-287 288	18 763	62 325
14 OWN CONSUMPTION	3 841 902	3 837 376	5 679 403	384 082	448 629	492 860	511 930	514 894
15 DOMESTIC SALES	54 718 074	55 798 239	82 861 749	7 082 372	7 030 054	6 932 350	7 098 899	6 663 369

TABLEAU 1. APPROVISIONNEMENT ET UTILISATION, PRODUITS PÉTROLIERS, CANADA, AOÛT 1995

FEB. 1995	MAR. 1995	APR. 1995	MAY 1995	JUNE 1995	JULY 1995	AUG. 1995	AUG. 1994	MÈTRES CUBES
FÉV. 1995	MARS 1995	AVR. 1995	MAI 1995	JUIN 1995	JUI. 1995	AOÛT 1995	AOÛT 1994	
4 322 195	4 783 159	3 880 162	4 056 307	4 559 894	4 615 463	4 422 176	4 624 872	ARRIVAGES DE PÉTROLE BRUT & ÉQUIV. DOMESTIQUE 1
4 185 405	4 638 867	3 771 351	3 966 426	4 478 001	4 590 405	4 293 770	4 499 812	DE L'OUEST DU CANADA A
136 790	144 292	108 811	89 883	81 893	25 058	128 406	125 060	DE L'EST DU CANADA B
2 900 156	2 975 455	2 298 239	2 756 139	2 685 977	3 093 393	2 800 934	2 402 174	TOTAL DES IMPORTATIONS DE BRUT ET D'ÉQUIVALENTS 2
311 287	163 499	164 202	165 995	164 816	265 933	164 493	163 000	ALGÉRIE A
			100 653					IRAN B
								IRAQ C
								KOWEIT D
89 417	149 004		48 263	101 502	82 112	133 252	41 777	LYBIE E
448 995	146 055	232 127	209 350	580 812	290 905	309 378	289 865	MEXIQUE F
376 196	889 128	758 896	748 729	538 745	661 024	809 709	582 934	NIGÉRIA G
332 371	317 817		645 981	318 234	330 353			NORVÈGE H
								ARABIE SAOUDITE I
781 483	993 587	837 923	426 317	510 363	671 184	828 328	1 000 082	ÉMIRATS ARABES UNIS J
7 939							28 530	ROYAUME-UNI K
267 507	316 365	162 700	306 984	470 694	484 958	342 322	295 986	ÉTATS UNIS L
284 961		142 391	103 867	811	306 926	213 452		VÉNÉZUELA M
								AUTRES N
7 222 351	7 758 614	6 178 401	6 812 446	7 245 871	7 708 856	7 223 110	7 027 046	TOTAL ARRIV. DE BRUT ET ÉQUIV. AUX RAFFS. (1+2) 3
4 885 396	5 477 699	4 371 361	4 599 076	5 123 400	5 351 910	5 217 721	5 406 561	PAR PIPE-LINE A
2 336 955	2 280 915	1 807 040	2 213 370	2 122 471	2 356 946	2 005 389	1 620 485	PAR D'AUTRES MOYENS B
2 965 611	2 956 609	3 016 207	2 970 109	3 243 591	3 200 127	3 067 258	3 226 220	STOCKS DE BRUT - DÉBUT 4
2 956 609	3 016 207	2 970 109	3 243 591	3 200 127	3 200 127	2 624 876	2 606 892	STOCKS DE BRUT - FIN 5
-7 991	-4 622	7 414	-3 914	-1 598	3 702	-5 552	-2 427	PERTES ET RECTIFICATIONS 6
7 239 344	7 703 638	6 217 085	6 542 878	7 290 933	7 838 023	7 671 044	7 648 801	BRUT & ÉQUIV. INTRODUIT 7
4 810 591	5 280 840	4 162 285	4 284 462	4 701 083	4 718 022	4 763 667	4 972 876	BRUT CONVENTIONNEL LÉGER A
1 155 932	1 161 667	980 637	1 250 779	1 191 941	1 670 337	1 490 437	1 373 143	BRUT CONVENTIONNEL LOURD B
970 181	955 811	840 809	762 136	1 151 462	1 176 990	1 170 220	1 083 156	PÉTROLE BRUT SYNTHÉTIQUE C
123 759	102 839	70 986	88 499	80 417	64 563	83 317	69 482	PÉTROLE BITUMINEUX LOURD D
178 881	202 481	162 368	157 002	166 030	208 111	163 403	150 144	CONDENSATS ET PENTANES E
629 003	684 589	615 044	689 874	589 645	620 145	780 466	553 398	AUTRES MAT. UTILISÉES 8
181 576	222 715	190 079	223 364	172 993	201 310	362 072	97 510	PRODUITS DE DÉCANTATION A
44 355	62 600	60 208	33 910	53 382	51 588	58 346	13 907	RÉSIDUS DE BRUT B
287 400	248 280	197 459	197 511	202 188	205 457	226 804	196 553	GPL C
15 937	18 678	19 064	18 676	18 277	17 111	19 023	19 635	GAZ NATUREL D
4 920	4 192	2 487	1 832	2 889	3 217	3 023	2 364	LUBRIFIANTS RECYCLABLES E
94 815	128 124	145 747	214 581	139 916	141 462	111 198	223 429	AUTRES CHARGES D'ALIMEN. F
7 868 347	8 388 227	6 832 129	7 232 752	7 880 578	8 458 168	8 451 510	8 202 199	TOTAL ALIMENTATION(7+8) 9
- 362 430	- 322 924	- 255 221	- 273 389	- 273 653	- 318 392	- 278 329	- 287 119	PERTES EN RAFFINERIE 10
8 230 777	8 711 151	7 087 350	7 506 141	8 154 231	8 776 560	8 729 839	8 489 318	TOTAL, TOUS LES PRODUITS PROD. DES RAFFINERIES 1
629 003	684 589	615 044	689 874	589 645	620 145	780 466	553 398	RETOUR POUR ALIMENTATION 4 DES RAFFINERIES
563 998	642 985	439 488	523 386	641 978	719 014R	998 097	713 772	IMPORTATIONS 5
1 261 268	1 214 879	984 156	1 137 364	957 865	1 355 566	1 221 963	1 201 707	EXPORTATIONS 6
1 419 130	1 367 203	1 430 671	1 329 966	1 644 914	1 869 282	1 878 395	2 082 365	ENTRÉES INTER-PROVINCES 7
1 419 130	1 367 203	1 430 671	1 329 966	1 644 914	1 869 282	1 878 395	2 082 365	SORTIES INTER-PROVINCES 8
11 427 268	11 870 815	11 382 800	10 370 503	10 340 252	10 608 886	10 465 827	9 715 649	INVENTAIRE DE FERMETURE 9
395 395	425 790	385 121	361 936	294 193	365 946	444 294	234 972	ARRIV. SOC. NON-DÉCLAR. 10
2 906 186	3 221 585	3 036 092	3 132 983	3 112 508	3 512 917	3 643 010	3 365 612	ARRIV. DES SOC. DÉCLAR. 11
3 003 626	3 184 979	3 146 363	3 109 082	3 073 648	3 289 177	3 605 846	3 335 530	EXPÉD. AUX SOC. DÉCLAR. 12
25 070	28 018	22 581	28 932	16 570	-10 571	30 574	10 534	PERTES & RECTIFICATIONS 13
476 559	516 144	446 095	432 392	467 000	491 859	492 433	493 001	AUTO CONSOMMATION 14
6 729 512	6 929 355	6 221 827	7 139 099	7 128 433	7 159 627R	7 827 017	7 550 103	VENTES INTÉRIEURES 15

TABLE 1. SUPPLY AND DISPOSITION OF PETROLEUM PRODUCTS, CANADA, AUGUST 1995

	CUM. 1994	CUM. 1995	YEAR 1994	SEP. 1994	OCT. 1994	NOV. 1994	DEC. 1994	JAN. 1995
CUBIC METRES	CUM. 1994	CUM. 1995	ANN. 1994	SEP. 1994	OCT. 1994	NOV. 1994	DÉC. 1994	JAN. 1995
PROPANE & PROPANE MIXES								
1 PRODUCTION	1 033 742	1 038 382	1 548 447	130 485	135 504	111 230	137 486	128 530
2 INTERPRODUCT TRANSFERS	- 104 233	-95 867	- 150 374	-10 381	-10 654	-14 642	-10 464	-12 245
A. OF WHICH TO PETROCHEMS								
3 NET PRODUCTION	929 509	942 515	1 398 073	120 104	124 850	96 588	127 022	116 285
4 TRANSFERS TO REF. FEED.	75 679	166 128	174 021		14 944	30 751	52 647	22 113
5 IMPORTS								
6 EXPORTS	21 523	24 138	25 934	1 019	884	1 195	1 313	1 270
7 INTERPROVINCIAL -IN-	72 963	16 044	79 736	2 392	826	2 123	1 432	2 108
8 INTERPROVINCIAL -OUT-	72 963	16 044	79 736	2 392	826	2 123	1 432	2 108
9 CLOSING INVENTORY	43 995	78 243	84 771	66 549	99 852	106 483	84 771	81 563
10 REC. FROM NON-REP. COS.	67 287	182 764	220 718	35 315	31 939	44 340	41 837	8 904
11 REC. FROM REP. COS.	25 028	15 359	30 667	1 761	830	1 707	1 341	2 024
12 TO REPORTING COS.	26 100	17 769	30 259	1 553		1 507	1 099	1 817
13 LOSSES & ADJUSTMENTS	8 363	-29 076	32 566	8 706	-96	- 987	16 580	-5 827
14 OWN CONSUMPTION	22 308	53 195	29 052	2 217	1 415	990	2 122	3 490
15 DOMESTIC SALES	855 682	915 012	1 304 681	121 131	107 169	102 548	118 151	107 558
16 TOTAL EXPORT(N.E.B.145)	3 402 363	3 504 241	5 561 621	460 162	467 164	578 320	653 612	741 945
BUTANE & BUTANE MIXES								
1 PRODUCTION	1 463 821	1 398 062	2 076 064	156 786	165 864	131 372	158 221	174 587
2 INTERPRODUCT TRANSFERS	- 745 661	- 819 058	-1 248 973	-59 399	- 122 193	- 140 955	- 180 765	- 168 776
A. OF WHICH TO PETROCHEMS								
3 NET PRODUCTION	718 160	579 004	827 091	97 387	43 671	-9 583	-22 544	5 811
4 TRANSFERS TO REF. FEED.	1 506 803	1 680 593	2 515 851	162 272	257 316	306 754	282 706	259 509
5 IMPORTS	14 136	108 878	174 494	63 922	16 600	40 562	39 274	45 576
6 EXPORTS	17 482	24 714	24 600	6 830		368		4 677
7 INTERPROVINCIAL -IN-	64 205	3 286	64 206			1		1
8 INTERPROVINCIAL -OUT-	64 205	3 286	64 206			1		1
9 CLOSING INVENTORY	152 729	158 371	60 931	136 884	159 109	95 344	60 931	56 760
10 REC. FROM NON-REP. COS.	1 485 784	1 752 154	2 401 239	86 460	258 655	276 222	294 118	266 507
11 REC. FROM REP. COS.	79 704	11 725	85 216		1 547	1 752	2 213	1 097
12 TO REPORTING COS.	77 820	11 757	83 140	249	1 021	1 971	2 079	1 153
13 LOSSES & ADJUSTMENTS	-3 292	13 524	- 897	1 457	-5 229	- 616	6 783	793
14 OWN CONSUMPTION	79 266	36 072	131 143	11 116	14 063	15 067	11 631	10 785
15 DOMESTIC SALES	562 995	587 661	769 211	81 690	31 077	49 174	44 275	46 245
16 TOTAL EXPORT(N.E.B.145)	1 045 349	1 202 446	2 066 524	158 196	221 645	309 068	332 266	318 233
PETRO-CHEM FEEDSTOCKS								
1 PRODUCTION	2 997 500	3 573 816	4 449 899	205 825	380 646	408 806	456 322	457 000
2 INTERPRODUCT TRANSFERS	22 560	19 459	38 670	-10 810	-7 688	5 517	29 091	21 021
A. OF WHICH ENERGY BACKFLOWS								
3 NET PRODUCTION	3 020 060	3 593 275	4 487 769	195 015	372 958	414 323	485 413	478 021
4 TRANSFERS TO REF. FEED.	324 461	407 650	449 113	21 813	46 878	10 526	45 435	53 141
5 IMPORTS	62	7 761	6 640				6 578	
6 EXPORTS	377 161	414 227	605 872	56 524	49 100	52 104	70 983	50 031
7 INTERPROVINCIAL -IN-	29 179	29 879	44 696	5 225	5 756	3 172	1 364	3 868
8 INTERPROVINCIAL -OUT-	29 179	29 879	44 696	5 225	5 756	3 172	1 364	3 868
9 CLOSING INVENTORY	176 627	192 084	213 963	151 905	179 417	206 538	213 963	227 563
10 REC. FROM NON-REP. COS.	166 381	230 225	228 502	15 221	31 147	6 938	8 815	32 496
11 REC. FROM REP. COS.	355 842	249 996	433 131	2 793	11 563	24 721	38 212	30 649
12 TO REPORTING COS.	319 367	244 397	401 434	4 051	13 046	24 183	40 787	33 518
13 LOSSES & ADJUSTMENTS	312	538	- 785	65	111	-70	-1 283	24
14 OWN CONSUMPTION	267	113	283				16	17
15 DOMESTIC SALES	2 521 980	3 036 211	3 663 992	155 298	279 021	332 118	375 575	390 835
NAPHTHA SPECIALTIES								
1 PRODUCTION	137 668	88 757	181 893	7 871	11 124	15 537	9 693	18 880
2 INTERPRODUCT TRANSFERS	-22 687	10 290	-32 075	-3 779	-7 950	1 118	1 223	1 616
3 NET PRODUCTION	114 981	99 047	149 818	4 092	3 174	16 655	10 916	20 496
4 TRANSFERS TO REF. FEED.								
5 IMPORTS	24 626	946	26 511	1 375	116	292	102	91
6 EXPORTS	34 026	29 131	50 260	4 313	3 585	4 707	3 629	3 095
7 INTERPROVINCIAL -IN-	30 905	27 402	45 929	4 465	3 650	3 591	3 318	3 434
8 INTERPROVINCIAL -OUT-	30 905	27 402	45 929	4 465	3 650	3 591	3 318	3 434
9 CLOSING INVENTORY	66 733	43 906	37 098	45 327	35 350	38 044	37 098	45 916
10 REC. FROM NON-REP. COS.	4 296	3 539	6 081	502	673	328	282	380
11 REC. FROM REP. COS.	2 398	2 377	3 710	162	545	455	150	238
12 TO REPORTING COS.	2 088	2 969	3 492	281	610	293	220	198
13 LOSSES & ADJUSTMENTS	-3 550	-17 321	-4 208	- 284	66	- 245	- 195	-1 358
14 OWN CONSUMPTION	1	289	4			2	1	285
15 DOMESTIC SALES	104 418	84 033	156 889	23 227	10 224	10 279	8 741	10 167

TABLEAU 1. APPROVISIONNEMENT ET UTILISATION, PRODUITS PÉTROLIERS, CANADA, AOÛT 1995

FEB. 1995	MAR. 1995	APR. 1995	MAY 1995	JUNE 1995	JULY 1995	AUG. 1995	AUG. 1994		MÈTRES CUBES
FÉV. 1995	MARS 1995	AVR. 1995	MAI 1995	JUIN 1995	JUI. 1995	AOÛT 1995	AOÛT 1994		
PROPANE & MÉL DE PROPANE									
121 814	138 898	122 640	123 164	128 026	138 311	136 999	144 611	PRODUCTION	1
-6 343	-12 822	-12 736	-12 226	-26 213	-8 603	-4 679	-29 642	ÉCHANGES INTER-PRODUITS	2
115 471	126 076	109 904	110 938	101 813	129 708	132 320	114 969	PORTION POUR PÉTROCHIM. A.	
								PRODUCTION NETTE	3
36 589	40 079	34 689	25 511	1 699	2 361	3 087	1 306	RETOUR POUR ALIM.ÉNT.	4
								IMPORTATIONS	5
2 336	934	1 280	15 227	912	1 031	1 148	8 636	EXPORTATIONS	6
3 618	3 936	170	951	133	1 961	3 167	11 395	ENTRÉES INTER-PROVINCES	7
3 618	3 936	170	951	133	1 961	3 167	11 395	SORTIES INTER-PROVINCES	8
57 458	54 393	78 462	64 048	59 877	77 384	78 243	43 995	INVENTAIRE DE FERMETURE	9
24 413	46 322	51 887	18 561	16 869	11 649	4 159	3 828	ARRIV. SOC. NON-DÉCLAR.	10
1 959	1 855	750	1 285	2 083	2 385	3 020	1 678	ARRIV. DES SOC. DÉCLAR.	11
2 620	1 628	1 245	1 842	1 577	3 972	3 068	3 355	EXPÉD. AUX SOC. DÉCLAR.	12
-2 053	-1 703	-8 803	-5 479	-2 701	-3 963	1 453	3 690	PERTES & RECTIFICATIONS	13
1 901	6 346	7 328	8 918	9 137	8 763	7 312	2 333	AUTO CONSOMMATION	14
124 555	130 032	102 733	99 179	114 312	114 151	122 692	106 282	VENTES INTÉRIEURES	15
701 915	574 618	489 907	493 828	502 028R			397 174	TOTAL EXPORT(O.N.E.145)	16
BUTANE ET MÉL DE BUTANE									
152 801	161 193	140 340	229 472	174 332	169 757	195 580	214 233	PRODUCTION	1
-150 474	-115 994	-66 796	-79 975	-58 565	-77 761	-100 717	-61 967	ÉCHANGES INTER-PRODUITS	2
2 327	45 199	73 544	149 497	115 767	91 996	94 863	152 266	PORTION POUR PÉTROCHIM. A.	
								PRODUCTION NETTE	3
250 811	208 201	162 770	172 000	200 489	203 096	223 717	195 247	RETOUR POUR ALIM.ÉNT.	4
38 415	16 489	955			7 443		226	IMPORTATIONS	5
4 497		4 590	114		7 195		7 363	EXPORTATIONS	6
							3 284	ENTRÉES INTER-PROVINCES	7
							3 284	SORTIES INTER-PROVINCES	8
87 623	73 802	77 333	119 658	140 130	153 184	158 371	152 729	INVENTAIRE DE FERMETURE	9
294 681	211 153	183 378	159 249	199 030	215 037	225 199	176 950	ARRIV. SOC. NON-DÉCLAR.	10
1 249	1 071	1 101	1 355	1 171	1 065	3 616	10 884	ARRIV. DES SOC. DÉCLAR.	11
1 155	1 152	1 225	1 097	1 107	1 101	3 767	9 285	EXPÉD. AUX SOC. DÉCLAR.	12
1 113	3 754	976	429	3 040	1 754	1 665	1 332	PERTES & RECTIFICATIONS	13
11 120	6 939	5 729	459		495	545	6 668	AUTO CONSOMMATION	14
37 033	67 687	80 157	93 677	90 860	86 846	85 156	102 880	VENTES INTÉRIEURES	15
280 841	193 161	125 469	134 643	150 099R			129 214	TOTAL EXPORT(O.N.E.145)	16
CHARGES PÉTROCHIMIQUES									
477 321	511 667	429 465	419 551	401 991	456 736	420 085	403 826	PRODUCTION	1
-28 192	-9 424	47 906	9 094	-21 833	7 915	-7 028	16 592	ÉCHANGES INTER-PRODUITS	2
449 129	502 243	477 371	428 645	380 158	464 651	413 057	420 418	DONT LE RENVOI DES PRODUITS ÉNERGÉTIQUES	A.
								PRODUCTION NETTE	3
48 716	64 398	70 755	36 686	50 359	49 432	34 163	45 141	RETOUR POUR ALIM.ÉNT.	4
	4 769					2 992		IMPORTATIONS	5
57 200	52 599	38 097	55 318	43 337	75 290	42 355	19 483	EXPORTATIONS	6
5 225	5 083	5 288	5 226	2 244	1 213	1 732	4 265	ENTRÉES INTER-PROVINCES	7
5 225	5 083	5 288	5 226	2 244	1 213	1 732	4 265	SORTIES INTER-PROVINCES	8
230 652	269 199	268 265	264 979	200 436	196 730	192 084	176 627	INVENTAIRE DE FERMETURE	9
10 181	72 559	27 401	24 383	23 476	25 336	14 393	5 458	ARRIV. SOC. NON-DÉCLAR.	10
31 286	27 887	52 072	31 935	26 119	29 955	20 093	60 774	ARRIV. DES SOC. DÉCLAR.	11
27 230	31 306	53 025	30 450	24 285	27 037	17 546	59 491	EXPÉD. AUX SOC. DÉCLAR.	12
306	352	-314	81	228	-216	77	-139	PERTES & RECTIFICATIONS	13
	13		22	13		48	17	AUTO CONSOMMATION	14
354 055	420 243	396 215	365 692	376 074	372 105	360 992	396 673	VENTES INTÉRIEURES	15
PROD SPÉCIAUX BASE/NAPH									
15 489	5 824	13 724	9 993	9 657	6 366	8 904	18 467	PRODUCTION	1
4 028	540	1 173	1 311	826	325	471	871	ÉCHANGES INTER-PRODUITS	2
19 437	6 364	14 897	11 304	10 483	6 691	9 375	19 338	PRODUCTION NETTE	3
								RETOUR POUR ALIM.ÉNT.	4
127	61	173	171	190	74	59	2 289	IMPORTATIONS	5
2 986	2 895	4 712	5 559	4 271	2 714	2 899	4 756	EXPORTATIONS	6
3 481	3 614	3 231	3 000	4 004	3 422	3 216	3 840	ENTRÉES INTER-PROVINCES	7
3 481	3 614	3 231	3 000	4 004	3 422	3 216	3 840	SORTIES INTER-PROVINCES	8
53 508	42 899	44 589	40 360	37 239	45 587	43 906	66 733	INVENTAIRE DE FERMETURE	9
915		284	258	603	488	611	590	ARRIV. SOC. NON-DÉCLAR.	10
226	300	311	287	264	423	328	663	ARRIV. DES SOC. DÉCLAR.	11
194	567	333	282	548	359	488	515	EXPÉD. AUX SOC. DÉCLAR.	12
521	-344	-371	-351	-839	-13 510	-1 069	173	PERTES & RECTIFICATIONS	13
2	1				1			AUTO CONSOMMATION	14
9 410	14 215	9 381	10 679	10 681	9 784	9 736	12 506	VENTES INTÉRIEURES	15

TABLE 1. SUPPLY AND DISPOSITION OF PETROLEUM PRODUCTS, CANADA, AUGUST 1995

CUBIC METRES	CUM. 1994	CUM. 1995	YEAR 1994	SEP. 1994	OCT. 1994	NOV. 1994	DEC. 1994	JAN. 1995
	CUM. 1994	CUM. 1995	ANN. 1994	SEP. 1994	OCT. 1994	NOV. 1994	DEC. 1994	JAN. 1995
AVIATION GASOLINE								
1 PRODUCTION	90 166	125 256	137 642	17 498	14 951	9 990	5 037	8 384
2 INTERPRODUCT TRANSFERS	-1 818	-18 371	-4 850	- 431	- 139	- 474	-1 988	-2 569
3 NET PRODUCTION	88 348	106 885	132 792	17 067	14 812	9 516	3 049	5 815
4 TRANSFERS TO REF. FEED.	46	44	61	8	1	5	1	1
5 IMPORTS	5 745	6 887	7 141	385	468	243	300	300
6 EXPORTS	6 928	11 173	9 631	816	513	628	746	356
7 INTERPROVINCIAL -IN-	90 780	77 924	127 417	13 784	7 680	8 983	6 190	4 211
8 INTERPROVINCIAL -OUT-	90 780	77 924	127 417	13 784	7 680	8 983	6 190	4 211
9 CLOSING INVENTORY	34 556	45 314	43 238	34 034	37 843	46 795	43 238	40 699
10 REC. FROM NON-REP. COS.								
11 REC. FROM REP. COS.	67 680	56 867	95 137	7 556	5 037	12 016	2 848	2 834
12 TO REPORTING COS.	62 102	63 565	88 153	11 501	5 812	6 685	2 053	2 208
13 LOSSES & ADJUSTMENTS	12 337	-71	18 573	2 245	2 787	- 875	2 079	4 428
14 OWN CONSUMPTION		11	7	3			4	1
15 DOMESTIC SALES	80 901	93 841	110 504	10 957	7 395	6 380	4 871	4 494
MOTOR GASOLINE								
1 PRODUCTION	24 340 858	24 834 891	36 862 177	3 154 205	2 999 501	3 091 160	3 276 453	3 243 446
2 INTERPRODUCT TRANSFERS	744 386	853 589	1 168 051	28 779	98 143	103 952	192 791	93 425
3 NET PRODUCTION	25 085 244	25 688 480	38 030 228	3 182 984	3 097 644	3 195 112	3 469 244	3 336 871
4 TRANSFERS TO REF. FEED.	620	548	911	96	63	62	70	82
5 IMPORTS	1 329 819	3 917 985	1 763 373	170 583	90 152	82 900	89 919	52 937
6 EXPORTS	2 753 737	3 090 498	4 099 050	269 302	233 361	425 401	417 249	368 717
7 INTERPROVINCIAL -IN-	5 406 092	5 030 587	8 197 435	794 361	523 876	707 810	765 296	650 897
8 INTERPROVINCIAL -OUT-	5 406 092	5 030 587	8 197 435	794 361	523 876	707 810	765 296	650 897
9 CLOSING INVENTORY	2 744 661	3 074 272	3 176 405	2 679 264	2 692 799	2 904 386	3 176 405	3 539 928
10 REC. FROM NON-REP. COS.								
11 REC. FROM REP. COS.	12 436 867	13 563 807	19 365 261	1 778 551	1 791 811	1 690 810	1 667 222	1 634 134
12 TO REPORTING COS.	12 644 828	13 531 055	19 599 256	1 870 092	1 821 359	1 625 443	1 637 534	1 592 848
13 LOSSES & ADJUSTMENTS	276 043	119 682	193 283	9 910	8 814	- 119 732	18 248	41 000
14 OWN CONSUMPTION	1 100	985	2 987	110	1 483	122	172	139
15 DOMESTIC SALES	23 330 962	23 529 657	34 986 991	3 048 005	2 900 992	2 825 939	2 881 093	2 657 633
SALES BY GRADE:								
16 PREMIUM	3 880 528	3 553 667	5 730 318	482 318	463 814	441 238	462 420	424 455
17 MID GRADE	1 488 950	1 347 555	2 176 474	180 486	170 563	164 217	172 258	157 014
18 REGULAR NO-LEAD	17 954 697	18 623 406	27 070 962	2 383 283	2 266 321	2 220 427	2 246 314	2 076 150
19 REGULAR LEADED	6 787	5 029	9 237	1 998	294	57	101	16
20 RETAIL SALES OF HOGAS	20 984 617	21 175 370	31 404 326	2 728 198	2 590 682	2 525 435	2 575 394	2 387 820
AV-TURBO FUEL KERO TYPE								
1 PRODUCTION	2 381 450	2 600 127	3 425 518	260 949	277 607	234 640	270 872	312 929
2 INTERPRODUCT TRANSFERS	153 628	203 741	230 556	20 334	7 912	15 696	32 986	14 481
3 NET PRODUCTION	2 535 078	2 803 868	3 656 074	281 283	285 519	250 336	303 858	327 410
4 TRANSFERS TO REF. FEED.	15	17	25	1	4	2	3	1
5 IMPORTS	301 316	267 534	569 866	59 366	59 796	94 588	54 800	41 223
6 EXPORTS	16 033	50 096	16 231	96	102			33
7 INTERPROVINCIAL -IN-	437 723	554 670	755 152	76 511	50 547	114 079	76 292	36 374
8 INTERPROVINCIAL -OUT-	437 723	554 670	755 152	76 511	50 547	114 079	76 292	36 374
9 CLOSING INVENTORY	414 427	411 340	402 013	386 737	401 488	418 619	402 013	424 859
10 REC. FROM NON-REP. COS.								
11 REC. FROM REP. COS.	1 034 685	688 166	1 395 505	109 107	86 166	70 272	95 275	65 221
12 TO REPORTING COS.	1 045 609	694 533	1 412 993	113 126	76 450	79 353	98 455	64 587
13 LOSSES & ADJUSTMENTS	35 076	29 865	57 343	1 818	-4 129	5 008	19 570	5 705
14 OWN CONSUMPTION	49	112	60	3	1	4	3	4
15 DOMESTIC SALES	2 739 382	2 975 618	4 112 292	362 402	344 302	313 698	352 508	340 678
AV-TURBO FUEL NAPH TYPE								
1 PRODUCTION	458 747	352 891	633 057	44 378	44 764	40 799	44 369	36 327
2 INTERPRODUCT TRANSFERS	-14 490	662	-25 431	-4 696	- 437	- 634	-5 174	- 289
3 NET PRODUCTION	444 257	353 553	607 626	39 682	44 327	40 165	39 195	36 038
4 TRANSFERS TO REF. FEED.	11	9	15	1	1	1	1	1
5 IMPORTS	300	2 000	2 000		100		1 600	
6 EXPORTS	38 031	358	46 453	5 260	3 158		4	
7 INTERPROVINCIAL -IN-	188 199	160 326	292 411	28 294	26 803	22 085	27 030	16 002
8 INTERPROVINCIAL -OUT-	188 199	160 326	292 411	28 294	26 803	22 085	27 030	16 002
9 CLOSING INVENTORY	133 575	122 842	160 852	117 919	116 304	146 805	160 852	160 804
10 REC. FROM NON-REP. COS.								
11 REC. FROM REP. COS.	63 027	62 972	85 768	10 300	4 719	4 400	3 322	4 744
12 TO REPORTING COS.	62 118	69 388	84 247	11 528	4 196	3 184	3 221	4 531
13 LOSSES & ADJUSTMENTS	11 093	-8 261	-26 563	-8 345	3 710	-29 666	-3 355	-1 330
14 OWN CONSUMPTION	8	3	9				1	
15 DOMESTIC SALES	416 690	393 038	584 323	57 194	39 696	40 545	30 198	37 628

TABLEAU 1. APPROVISIONNEMENT ET UTILISATION, PRODUITS PÉTROLIERS, CANADA, AOÛT 1995

FEB. 1995	MAR. 1995	APR. 1995	MAY 1995	JUNE 1995	JULY 1995	AUG. 1995	AUG. 1994	METRES CUBES
FÉV. 1995	MARS 1995	AVR. 1995	MAI 1995	JUIN 1995	JUI. 1995	AOÛT 1995	AOÛT 1994	
ESSENCE D'AVIATION								
5 005	17 906	238	19 893	30 145	26 302	17 383	12 011	PRODUCTION
-55	-110	-1 661	-5 012	-33	-9 185	254	-193	ÉCHANGES INTER-PRODUITS
4 950	17 796	-1 423	14 881	30 112	17 117	17 637	11 818	PRODUCTION NETTE
4	2		9	11	10	7	7	RETOUR POUR ALIMENT.
524	403	921	2 825	428	722	764	1 061	IMPORTATIONS
334	271	685	1 319	2 795	3 116	2 297	1 002	EXPORTATIONS
2 748	5 672	7 282	13 702	14 338	15 426	14 545	19 777	ENTRÉES INTER-PROVINCES
2 748	5 672	7 282	13 702	14 338	15 426	14 545	19 777	SORTIES INTER-PROVINCES
40 093	49 183	42 703	43 941	49 432	47 484	45 314	34 556	INVENTAIRE DE FERMETURE
2 125	4 282	4 736	10 762	10 970	9 255	11 905	6 567	ARRIV. SOC. NON-DÉCLAR.
2 199	4 423	5 602	11 832	12 516	10 774	14 011	4 281	ARRIV. DES SOC. DÉCLAR.
								EXPÉD. AUX SOC. DÉCLAR.
689	1 617	-2 488	-1 145	832	-2 416	-1 588	4 687	PERTES & RECTIFICATIONS
1	1	3	1			4		AUTO CONSOMMATION
4 978	7 077	6 912	15 214	19 865	17 558	17 743	16 806	VENTES INTÉRIEURES
ESSENCE POUR MOTEURS								
3 055 191	3 261 999	2 713 860	2 761 188	3 117 304	3 377 428	3 304 475	3 244 432	PRODUCTION
149 803	114 598	248 080	45 328	81 262	106 652	14 441	55 421	ÉCHANGES INTER-PRODUITS
3 204 994	3 376 597	2 961 940	2 806 516	3 198 566	3 484 080	3 318 916	3 299 853	PRODUCTION NETTE
82	55	62	59	71	52	85	94	RETOUR POUR ALIMENT.
54 661	94 236	45 190	109 084	126 869	88 891R	346 117	183 841	IMPORTATIONS
415 809	383 528	359 501	370 240	391 039	371 354	430 310	318 614	EXPORTATIONS
566 295	518 326	566 518	535 992	665 284	801 420	725 855	811 524	ENTRÉES INTER-PROVINCES
566 295	518 326	566 518	535 992	665 284	801 420	725 855	811 524	SORTIES INTER-PROVINCES
3 607 791	3 863 386	3 881 648	3 370 753	3 148 656	3 235 498	3 074 272	2 744 661	INVENTAIRE DE FERMETURE
1 446 618	1 558 237	1 519 594	1 719 734	1 735 085	1 932 774	2 017 631	1 923 354	ARRIV. SOC. NON-DÉCLAR.
1 547 153	1 557 154	1 513 786	1 672 116	1 779 181	1 879 523	1 989 274	1 893 165	ARRIV. DES SOC. DÉCLAR.
								EXPÉD. AUX SOC. DÉCLAR.
9 728	26 096	12 935	26 143	-9 316	426	12 670	27 934	PERTES & RECTIFICATIONS
158	112	114	152	117	77	116	103	AUTO CONSOMMATION
2 665 480	2 806 530	2 622 064	3 077 519	3 121 525	3 167 471R	3 411 435	3 295 880	VENTES INTÉRIEURES
433 092	429 533	388 455	444 969	457 089	468 233	507 841	513 206	VENTES PAR CATÉGORIE:
156 432	162 020	148 099	175 444	163 584	188 117	196 845	230 265	SUPER
2 075 408	2 214 477	2 085 134	2 456 415	2 499 952	2 510 221R	2 705 649	2 551 380	INTERMÉDIAIRE
548	508	376	691	900	900	1 100	1 029	ORDINAIRE SANS PLOMB
2 394 220	2 525 694	2 370 743R	2 782 522	2 827 028	2 835 112R	3 052 231	2 947 797	ORDINAIRE AVEC PLOMB
								VENTES NETTES AU DÉTAIL
240 831	325 409	340 095	309 318	358 742	339 403	373 400	327 169	CARBURÉACTEUR-TYPE KÉRO
15 145	25 653	41 695	20 560	24 892	30 091	31 224	31 240	PRODUCTION
255 976	351 062	381 790	329 878	383 634	369 494	404 624	358 409	ÉCHANGES INTER-PRODUITS
3	3	3	2		2	3	3	PRODUCTION NETTE
18 400	23 309	14 400	9 800	58 130	41 600	60 672	48 254	RETOUR POUR ALIMENT.
178		39 455	62	2 433	7 935		56	IMPORTATIONS
43 538	57 442	57 818	83 339	84 899	106 244	84 816	88 416	EXPORTATIONS
43 538	57 442	57 818	83 339	84 899	106 244	84 816	88 416	ENTRÉES INTER-PROVINCES
								SORTIES INTER-PROVINCES
374 389	422 231	432 610	400 813	442 016	408 746	411 340	414 427	INVENTAIRE DE FERMETURE
51 343	79 935	83 873	75 978	115 746	99 751	116 319	143 939	ARRIV. SOC. NON-DÉCLAR.
52 768	71 915	90 308	81 316	102 910	109 751	120 978	151 251	ARRIV. DES SOC. DÉCLAR.
								EXPÉD. AUX SOC. DÉCLAR.
7 282	3 366	8 261	2 222	2 026	-3 236	4 239	-514	PERTES & RECTIFICATIONS
5	4	15	25	24	14	21	7	AUTO CONSOMMATION
315 953	331 176	331 642	363 826	408 914	429 649	453 780	391 316	VENTES INTÉRIEURES
CARBURÉACTEUR-TYPE NAPHT								
35 364	52 881	46 120	39 989	48 716	43 804	49 690	55 956	PRODUCTION
-115	1 303	468	-271	-313	-449	328	-11 157	ÉCHANGES INTER-PRODUITS
35 249	54 184	46 588	39 718	48 403	43 355	50 018	44 799	PRODUCTION NETTE
2	2		1	1	1	1	1	RETOUR POUR ALIMENT.
32		30		82	107	107	3 728	IMPORTATIONS
17 938	15 363	25 778	16 376	25 141	22 510	21 218	35 887	EXPORTATIONS
17 938	15 363	25 778	16 376	25 141	22 510	21 218	35 887	ENTRÉES INTER-PROVINCES
								SORTIES INTER-PROVINCES
156 781	166 642	176 248	139 132	137 065	131 669	122 842	133 575	INVENTAIRE DE FERMETURE
4 710	4 483	8 085	8 088	4 308	17 729	10 825	10 834	ARRIV. SOC. NON-DÉCLAR.
4 590	4 525	8 980	14 645	2 532	17 238	12 347	7 795	ARRIV. DES SOC. DÉCLAR.
								EXPÉD. AUX SOC. DÉCLAR.
1 633	475	-3 063	1 103	-5 897	-1 911	729	-1 865	PERTES & RECTIFICATIONS
2			1				1	AUTO CONSOMMATION
37 723	43 804	39 120	69 172	58 060	51 045	56 486	66 190	VENTES INTÉRIEURES

TABLE 1. SUPPLY AND DISPOSITION OF PETROLEUM PRODUCTS, CANADA, AUGUST 1995

CUBIC METRES	CUM. 1994	CUM. 1995	YEAR 1994	SEP. 1994	OCT. 1994	NOV. 1994	DEC. 1994	JAN. 1995
	CUM. 1994	CUM. 1995	ANN. 1994	SEP. 1994	OCT. 1994	NOV. 1994	DÉC. 1994	JAN. 1995
STOVE OIL KEROSENE								
1 PRODUCTION	1 874 286	1 799 876	3 103 578	317 246	313 247	281 446	317 353	381 191
2 INTERPRODUCT TRANSFERS	-1 584 111	-1 425 121	-2 675 090	- 183 130	- 262 460	- 252 448	- 392 941	- 259 751
3 NET PRODUCTION	290 175	374 755	428 488	134 116	50 787	28 998	-75 588	121 440
4 TRANSFERS TO REF. FEED.	5 693	13	5 704	3	1	2	5	7
5 IMPORTS	69 331	99 245	76 389	300	5 765	1	992	34 021
6 EXPORTS	61 446	24 261	79 235	2 231	4 052	3 668	7 818	6 686
7 INTERPROVINCIAL -IN-	274 585	148 880	442 403	45 956	38 228	40 864	42 770	20 024
8 INTERPROVINCIAL -OUT-	274 585	148 880	442 403	45 956	38 228	40 864	42 770	20 024
9 CLOSING INVENTORY	419 989	555 050	347 931	507 978	499 824	500 370	347 931	440 967
10 REC. FROM NON-REP. COS.								
11 REC. FROM REP. COS.	691 838	595 268	1 120 117	90 254	89 246	119 583	129 196	154 272
12 TO REPORTING COS.	666 872	544 867	1 089 401	94 031	93 317	107 567	127 614	143 402
13 LOSSES & ADJUSTMENTS	1 688	-1 669	-21 386	556	-3 558	-24 111	4 039	2 188
14 OWN CONSUMPTION	80	59	119	3	7	13	16	9
15 DOMESTIC SALES	309 413	294 618	537 847	39 857	60 133	60 897	67 547	64 405
DIESEL FUEL OIL								
1 PRODUCTION	11 726 803	11 545 383	17 652 618	1 308 316	1 569 469	1 483 894	1 564 136	1 457 075
2 INTERPRODUCT TRANSFERS	818 864	848 577	1 741 676	226 793	268 828	213 503	213 688	66 702
3 NET PRODUCTION	12 545 667	12 393 960	19 394 294	1 535 109	1 838 297	1 697 397	1 777 824	1 523 777
4 TRANSFERS TO REF. FEED.	20 686	26 876	34 880	2 785	5 914	3 397	2 098	2 274
5 IMPORTS	329 673	392 140	472 809	84 001	12 277	35 558	11 300	37 156
6 EXPORTS	747 604	483 369	1 194 923	145 926	78 107	100 725	122 561	55 567
7 INTERPROVINCIAL -IN-	3 543 605	3 451 047	5 382 754	540 001	377 544	467 887	453 717	482 896
8 INTERPTOVINCIAL -OUT-	3 543 605	3 451 047	5 382 754	540 001	377 544	467 887	453 717	482 896
9 CLOSING INVENTORY	1 870 366	1 833 399	2 076 106	1 557 277	1 716 357	1 866 816	2 076 106	2 182 405
10 REC. FROM NON-REP. COS.								
11 REC. FROM REP. COS.	6 151 911	7 656 003	10 341 909	1 055 509	1 078 780	1 019 805	1 035 904	870 612
12 TO REPORTING COS.	6 182 420	7 695 163	10 283 873	1 108 242	1 038 238	963 110	991 863	868 632
13 LOSSES & ADJUSTMENTS	51 632	53 080	16 768	20 270	- 878	-70 584	16 328	15 837
14 OWN CONSUMPTION	5 395	12 852	7 611	499	668	570	479	519
15 DOMESTIC SALES	11 822 431	12 413 470	18 268 134	1 709 986	1 648 225	1 605 083	1 482 409	1 382 417
16 LOW SULFUR	X	X	X	X	X	X	X	X
LIGHT FUEL OIL (#2 & 3)								
1 PRODUCTION	6 355 471	6 122 520	9 602 849	705 683	631 062	844 126	1 066 507	1 102 271
2 INTERPRODUCT TRANSFERS	498 928	510 233	591 759	-32 756	-2 020	-28 675	156 282	186 817
3 NET PRODUCTION	6 854 399	6 632 753	10 194 608	672 927	629 042	815 451	1 222 789	1 289 088
4 TRANSFERS TO REF. FEED.	92 231	72 269	140 399	9 865	8 975	13 880	15 448	13 193
5 IMPORTS	113 213	88 492	164 783	40 689		10 852	29	4 752
6 EXPORTS	3 173 197	3 395 434	4 455 439	340 999	268 024	241 662	431 557	506 471
7 INTERPROVINCIAL -IN-	969 389	712 231	1 401 346	168 552	127 270	54 787	81 348	68 458
8 INTERPROVINCIAL -OUT-	969 389	712 231	1 401 346	168 552	127 270	54 787	81 348	68 458
9 CLOSING INVENTORY	828 056	904 036	1 159 408	923 837	914 881	1 084 200	1 159 408	1 224 565
10 REC. FROM NON-REP. COS.								
11 REC. FROM REP. COS.	2 234 039	1 600 946	3 176 959	182 837	191 970	271 975	296 138	359 295
12 TO REPORTING COS.	2 150 807	1 692 235	3 026 692	153 499	203 679	232 171	286 536	368 344
13 LOSSES & ADJUSTMENTS	36 971	-23 166	-29 839	-8 386	-16 019	-40 177	-2 228	-12 075
14 OWN CONSUMPTION	1 900	2 114	3 190	171	222	100	797	650
15 DOMESTIC SALES	3 917 856	3 438 677	5 780 428	304 524	365 087	481 323	711 638	711 395
HEAVY FUEL OIL (#4,5 & 6)								
1 PRODUCTION	4 436 204	4 064 178	6 535 024	461 748	507 464	567 542	562 066	608 547
2 INTERPRODUCT TRANSFERS	322 251	232 963	545 640	40 313	22 038	105 439	55 599	34 986
3 NET PRODUCTION	4 758 455	4 297 141	7 080 664	502 061	529 502	672 981	617 665	643 533
4 TRANSFERS TO REF. FEED.	1 606	26	1 606					
5 IMPORTS	1 099 428	1 526 633	1 841 880	165 511	115 678	243 739	217 524	197 663
6 EXPORTS	969 106	881 071	1 383 486	80 899	105 736	148 558	79 187	77 292
7 INTERPROVINCIAL -IN-	794 973	562 657	1 093 753	82 132	47 779	101 906	66 963	58 414
8 INTERPROVINCIAL -OUT-	794 973	562 657	1 093 753	82 132	47 779	101 906	66 963	58 414
9 CLOSING INVENTORY	585 489	818 041	574 752	634 163	557 097	631 046	574 752	625 035
10 REC. FROM NON-REP. COS.								
11 REC. FROM REP. COS.	595 346	391 278	913 036	75 117	42 612	109 283	90 678	38 279
12 TO REPORTING COS.	604 867	367 958	937 248	76 981	40 050	109 466	105 884	39 667
13 LOSSES & ADJUSTMENTS	1 165	-11 644	-14 781	-2 357	-7 031	-16 760	10 202	-7 184
14 OWN CONSUMPTION	591 215	574 256	861 349	51 623	57 618	72 765	88 128	93 007
15 DOMESTIC SALES	4 307 341	4 160 096	6 699 480	486 869	568 485	638 025	698 760	626 410
16 LOW SULFUR	X	X	X	X	X	X	X	X

TABLEAU 1. APPROVISIONNEMENT ET UTILISATION, PRODUITS PÉTROLIERS, CANADA, AOÛT 1995

FEB. 1995	MAR. 1995	APR. 1995	MAY 1995	JUNE 1995	JULY 1995	AUG. 1995	AUG. 1994	MÈTRES CUBES	
FÉV. 1995	MARS 1995	AVR. 1995	MAI 1995	JUIN 1995	JUI. 1995	AOÛT 1995	AOÛT 1994		
289 445	255 102	123 563	151 155	123 809	251 623	223 988	150 350	PRODUCTION	1
- 306 872	- 296 601	- 129 588	- 162 580	- 71 580	- 172 404	- 25 825	- 135 825	ÉCHANGES INTER-PRODUITS	2
- 17 427	- 41 499	- 6 025	- 11 425	52 309	79 219	198 163	16 525	PRODUCTION NETTE	3
5	1							RETOUR POUR ALIMENT.	4
14 820	16 293	1 966	100	100	31 742	203	23 676	IMPORTATIONS	5
6 513	4 174	2 125	1 080	775	1 109	1 799	1 016	EXPORTATIONS	6
26 962	7 943	27 411	6 301	8 318	5 610	46 311	58 096	ENTRÉES INTER-PROVINCES	7
26 962	7 943	27 411	6 301	8 318	5 610	46 311	58 096	SORTIES INTER-PROVINCES	8
403 773	315 388	269 224	246 755	291 147	372 143	555 050	419 989	INVENTAIRE DE FERMETURE	9
167 992	84 500	20 532	31 631	24 682	71 474	60 185	57 673	ARRIV. SOC. NON-DÉCLAR.	10
104 444	97 530	35 378	28 414	17 053	71 997	46 649	52 218	ARRIV. DES SOC. DÉCLAR.	11
								EXPÉD. AUX SOC. DÉCLAR.	12
944	- 886	- 3 510	- 1 165	- 615	- 1 810	3 185	- 3 187	PERTES & RECTIFICATIONS	13
13	12	4	5	9	2	5	5	AUTO CONSOMMATION	14
70 660	46 848	28 640	14 441	15 477	30 141	24 006	27 237	VENTES INTÉRIEURES	15
1 316 805	1 479 697	1 284 442	1 424 531	1 555 335	1 479 288	1 550 210	1 594 424	PRODUCTION	1
57 514	139 723	- 44 016	124 707	126 418	252 944	124 585	139 465	ÉCHANGES INTER-PRODUITS	2
1 372 319	1 619 420	1 240 426	1 549 238	1 681 753	1 732 232	1 674 795	1 733 889	PRODUCTION NETTE	3
1 315	6 765	6	5 421	4 585	2 135	4 375	3 607	RETOUR POUR ALIMENT.	4
22 534	40 529	30 258	38 904	53 122	90 524	79 113	68 454	IMPORTATIONS	5
48 607	59 657	49 990	49 770	64 681	89 709	65 388	92 190	EXPORTATIONS	6
423 612	418 545	380 922	386 596	479 997	426 931	451 548	601 618	ENTRÉES INTER-PROVINCES	7
423 612	418 545	380 922	386 596	479 997	426 931	451 548	601 618	SORTIES INTER-PROVINCES	8
2 103 258	2 244 673	2 070 788	1 827 384	1 854 978	1 943 160	1 833 399	1 870 366	INVENTAIRE DE FERMETURE	9
822 829	1 033 474	979 952	991 919	969 206	883 258	1 104 753	870 589	ARRIV. SOC. NON-DÉCLAR.	10
820 848	1 011 779	1 050 244	985 652	948 759	907 236	1 102 013	877 948	ARRIV. DES SOC. DÉCLAR.	11
								EXPÉD. AUX SOC. DÉCLAR.	12
8 592	- 1 509	4 756	11 005	- 4 885	8 956	10 328	- 9 832	PERTES & RECTIFICATIONS	13
606	511	571	611	696	497	8 841	682	AUTO CONSOMMATION	14
1 416 861	1 474 805	1 318 954	1 771 006	1 662 651	1 609 299	1 777 477	1 745 349	VENTES INTÉRIEURES	15
X	X	X	X	X	X	X	X	FAIBLE TENEUR EN SOUFRE	16
931 144	872 277	622 104	595 126	579 178	750 532	669 888	606 336	PRODUCTION	1
242 370	122 487	165 008	57 532	- 58 774	- 102 222	- 102 985	- 25 799	ÉCHANGES INTER-PRODUITS	2
1 173 514	994 764	787 112	652 658	520 404	648 310	566 903	580 537	PRODUCTION NETTE	3
1 234	5 834	15 228	12 975	9 935	5 432	8 438	10 500	RETOUR POUR ALIMENT.	4
7 251	200	14 458	5 122	11 386	43 477	1 946	7 150	IMPORTATIONS	5
505 922	507 827	340 499	441 560	236 285	520 735	336 137	370 146	EXPORTATIONS	6
81 428	83 346	100 944	80 843	45 588	97 654	153 970	138 206	ENTRÉES INTER-PROVINCES	7
81 428	83 346	100 944	80 843	45 588	97 654	153 970	138 206	SORTIES INTER-PROVINCES	8
1 010 428	856 113	845 322	719 680	832 940	854 852	904 036	828 056	INVENTAIRE DE FERMETURE	9
252 405	270 316	219 097	158 856	112 898	129 515	98 564	142 233	ARRIV. SOC. NON-DÉCLAR.	10
309 989	251 809	234 253	187 840	91 973	137 098	110 929	142 131	ARRIV. DES SOC. DÉCLAR.	11
								EXPÉD. AUX SOC. DÉCLAR.	12
- 4 443	- 3 549	- 162	- 801	10 425	- 5 912	- 6 649	- 8 856	PERTES & RECTIFICATIONS	13
132	124	119	198	257	430	204	208	AUTO CONSOMMATION	14
834 473	657 550	441 501	300 506	182 473	141 609	169 170	165 505	VENTES INTÉRIEURES	15
562 813	511 496	455 513	376 091	476 311	530 756	543 451	455 245	PRODUCTION	1
8 497	16 793	31 526	26 180	18 469	40 081	56 431	28 832	ÉCHANGES INTER-PRODUITS	2
570 510	528 289	487 039	402 271	494 780	570 837	599 882	484 077	PRODUCTION NETTE	3
		7		8	11			RETOUR POUR ALIMENT.	4
274 417	240 500	180 900	110 500	146 511	155 973	220 169	110 800	IMPORTATIONS	5
129 981	82 306	69 895	97 882	58 306	171 835	193 654	164 981	EXPORTATIONS	6
73 997	41 528	74 571	60 972	84 836	94 709	73 630	66 612	ENTRÉES INTER-PROVINCES	7
73 997	41 528	74 571	60 972	84 836	94 709	73 630	66 612	SORTIES INTER-PROVINCES	8
669 538	697 303	707 018	631 041	747 140	823 560	818 041	585 489	INVENTAIRE DE FERMETURE	9
48 425	33 426	48 417	58 763	37 302	50 282	76 384	53 274	ARRIV. SOC. NON-DÉCLAR.	10
31 828	43 819	63 380	54 450	26 858	38 551	69 405	49 349	ARRIV. DES SOC. DÉCLAR.	11
								EXPÉD. AUX SOC. DÉCLAR.	12
552	1 843	3 361	- 5 345	- 3 789	49	- 1 131	30	PERTES & RECTIFICATIONS	13
90 547	89 153	63 149	52 638	51 784	65 441	68 537	56 480	AUTO CONSOMMATION	14
596 021	557 329	506 849	447 886	429 327	424 785	571 489	444 548	VENTES INTÉRIEURES	15
X	X	X	X	X	X	X	X	FAIBLE TENEUR EN SOUFRE	16

TABLE 1. SUPPLY AND DISPOSITION OF PETROLEUM PRODUCTS, CANADA, AUGUST 1995

CUBIC METRES	CUM. 1994	CUM. 1995	YEAR 1994	SEP. 1994	OCT. 1994	NOV. 1994	DEC. 1994	JAN. 1995
	CUM. 1994	CUM. 1995	ANN. 1994	SEP. 1994	OCT. 1994	NOV. 1994	DÉC. 1994	JAN. 1995
ASPHALT								
1 PRODUCTION	2 260 677	2 226 179	3 251 415	361 198	318 932	172 390	138 218	179 495
2 INTERPRODUCT TRANSFERS	-1 452	13 163	-8 050	904	34	-169	-7 367	-246
5 IMPORTS	161 890	218 712	350 186	66 511	62 185	18 700	20 900	9 518
6 EXPORTS	509 534	453 465	759 815	62 192	73 729	65 365	48 995	37 741
7 INTERPROVINCIAL -IN-	237 159	238 541	335 547	46 759	28 301	17 709	5 619	23 156
8 INTERPROVINCIAL -OUT-	237 159	238 541	335 547	46 759	28 301	17 709	5 619	23 156
9 CLOSING INVENTORY	400 842	414 181	279 981	351 945	306 401	265 078	279 981	338 547
10 REC. FROM NON-REP. COS.								
11 REC. FROM REP. COS.	44 311	41 130	59 127	4 837	4 924	4 303	752	501
12 TO REPORTING COS.	44 221	46 982	57 476	3 400	3 122	3 250	3 483	3 063
13 LOSSES & ADJUSTMENTS	-10 651	21 063	-27 684	-5 815	-5 617	-2 016	-3 585	12 904
14 OWN CONSUMPTION	28	25	67		39			
15 DOMESTIC SALES	1 786 803	1 843 449	2 828 374	422 570	360 346	169 948	88 707	76 994
COKE								
1 PRODUCTION	658 567	752 392	1 059 150	101 213	100 839	99 087	99 444	107 171
2 INTERPRODUCT TRANSFERS	-6 759	11 336	-6 759					
5 IMPORTS	596 200	617 500	1 001 500	82 400	137 300	130 200	55 400	40 700
6 EXPORTS	62 781	41 646	89 462	6 281	6 208	8 892	5 300	675
7 INTERPROVINCIAL -IN-	7 525	8 654	10 385	2 860				
8 INTERPROVINCIAL -OUT-	7 525	8 654	10 385	2 860				
9 CLOSING INVENTORY	23 619	39 680	21 781	20 526	20 422	16 164	21 781	27 311
10 REC. FROM NON-REP. COS.	4 804	4 804	4 804					
11 REC. FROM REP. COS.	4 561	43 422	18 602		5 111	4 850	4 080	4 485
12 TO REPORTING COS.	4 561	43 544	18 602		5 111	4 850	4 080	4 485
13 LOSSES & ADJUSTMENTS	-32 898	398	-32 838	1 152	1 063	566	-2 721	1 414
14 OWN CONSUMPTION	422 222	480 038	669 804	62 631	59 178	61 699	64 074	63 430
15 DOMESTIC SALES	799 158	841 125	1 332 556	116 642	171 794	162 388	82 574	76 822
LUBE OILS & GREASES								
1 PRODUCTION	659 977	597 499	994 281	91 031	84 708	79 744	78 821	90 154
2 INTERPRODUCT TRANSFERS	-13 458	2 666	-24 579	2 086	-16 396	1 629	1 560	1 455
4 TRANSFERS TO REF. FEED.	29 279	28 218	46 897	5 198	3 303	5 156	3 961	2 991
5 IMPORTS	101 268	108 383	156 851	15 683	13 836	14 045	12 019	14 112
6 EXPORTS	139 427	99 123	204 562	13 484	23 623	13 092	14 936	11 108
7 INTERPROVINCIAL -IN-	301 169	319 240	483 419	41 916	35 089	46 915	58 330	51 415
8 INTERPROVINCIAL -OUT-	301 169	319 240	483 419	41 916	35 089	46 915	58 330	51 415
9 CLOSING INVENTORY	264 537	163 857	251 332	270 318	246 339	234 796	251 332	264 160
10 REC. FROM NON-REP. COS.	65 577	44 646	109 071	9 435	4 743	5 547	23 769	2 613
11 REC. FROM REP. COS.	54 290	43 974	78 481	5 552	5 248	6 481	6 910	5 544
12 TO REPORTING COS.	60 168	54 106	90 022	7 646	7 863	8 649	5 696	7 694
13 LOSSES & ADJUSTMENTS	11 769	15 758	20 208	685	-980	7 975	759	1 888
14 OWN CONSUMPTION	699	1 124	1 344	57	87	459	42	724
15 DOMESTIC SALES	653 685	686 314	991 650	90 936	82 222	83 658	81 149	76 645
STILL GAS								
1 PRODUCTION	2 711 848	2 670 111	3 987 797	279 107	319 618	335 173	342 051	342 810
2 INTERPRODUCT TRANSFERS	20 359	381	24 994	2 528	2 107			381
9 CLOSING INVENTORY	4 079			2 792	9 733	1 801		
11 REC. FROM REP. COS.								
12 TO REPORTING COS.								
13 LOSSES & ADJUSTMENTS	20 126	10	48 100	27 273		1 565	-864	10
14 OWN CONSUMPTION	2 716 519	2 660 054	3 969 647	255 649	313 846	340 268	343 365	341 834
15 DOMESTIC SALES	8 528	10 428	12 089		938	1 272	1 351	1 347
OTHER PRODUCTS								
1 PRODUCTION	2 995 281	2 602 125	4 470 292	297 590	470 052	389 185	318 184	547 599
2 INTERPRODUCT TRANSFERS	-86 307	-348 643	-165 165	-16 355	30 875	-8 857	-84 521	22 992
4 TRANSFERS TO REF. FEED.	3 013 886	2 961 519	4 529 315	275 976	374 008	403 287	462 158	381 831
5 IMPORTS	555 143	708 861	817 954	32 247	105 207	52 474	72 883	62 962
6 EXPORTS	304 847	352 119	625 758	17 561	44 429	123 359	135 562	118 043
7 INTERPROVINCIAL -IN-	1 255 552	1 193 359	1 868 386	113 866	128 947	176 818	193 203	173 708
8 INTERPROVINCIAL -OUT-	1 255 552	1 193 359	1 868 386	113 866	128 947	176 818	193 203	173 708
9 CLOSING INVENTORY	1 551 369	1 611 211	1 632 202	1 615 683	1 814 561	1 737 459	1 632 202	1 774 868
10 REC. FROM NON-REP. COS.	436 950	836 725	863 229	109 128	61 518	73 665	181 968	66 478
11 REC. FROM REP. COS.	650 914	603 983	1 014 378	48 598	90 497	104 750	119 619	88 063
12 TO REPORTING COS.	653 269	558 550	1 007 979	50 313	89 124	108 360	106 913	89 950
13 LOSSES & ADJUSTMENTS	17 191	40 789	-30 326	11 960	-1 240	3 437	-61 674	3 908
14 OWN CONSUMPTION	845	16 074	2 727		2	801	1 079	
15 DOMESTIC SALES	499 849	494 991	722 308	51 084	52 948	49 075	69 352	51 696

TABLEAU 1. APPROVISIONNEMENT ET UTILISATION, PRODUITS PÉTROLIERS, CANADA, AOÛT 1995

FEB. 1995	MAR. 1995	APR. 1995	MAY 1995	JUNE 1995	JULY 1995	AUG. 1995	AUG. 1994	MÈTRES CUBES
FÉV. 1995	MARS 1995	AVR. 1995	MAI 1995	JUIN 1995	JUI. 1995	AOÛT 1995	AOÛT 1994	
ASPHALTE								
150 282	228 656	170 975	255 731	354 138	436 472	450 430	420 202	PRODUCTION 1
119	700	- 173	602	12 334	- 173		-2 108	ÉCHANGES INTER-PRODUITS 2
3 700	4 600	7 100	50 589	49 323	56 985	56 897	55 846	IMPORTATIONS 5
29 784	43 726	59 146	82 080	71 997	72 196	56 795	88 725	EXPORTATIONS 6
1 373	9 951	12 550	16 946	42 011	59 094	73 460	50 697	ENTRÉES INTER-PROVINCES 7
1 373	9 951	12 550	16 946	42 011	59 094	73 460	50 697	SORTIES INTER-PROVINCES 8
384 220	456 067	485 688	454 302	432 506	430 165	414 181	400 842	INVENTAIRE DE FERMETURE 9
577	1 355	2 560	5 236	15 189	8 728	6 984	5 440	ARRIV. SOC. NON-DÉCLAR. 10
3 574	3 121	3 703	6 023	8 660	9 046	9 792	5 427	ARRIV. DES SOC. DÉCLAR. 11
								EXPÉD. AUX SOC. DÉCLAR. 12
1 021	- 280	-3 062	983	4 740	941	3 816	-3 935	PERTES & RECTIFICATIONS 13
				25			28	AUTO CONSOMMATION 14
74 626	116 897	91 054	234 458	367 358	422 170	459 892	482 614	VENTES INTÉRIEURES 15
COKE								
103 937	104 133	80 081	91 066	90 538	98 355	77 111	98 181	PRODUCTION 1
		11 336						ÉCHANGES INTER-PRODUITS 2
31 300	76 500	85 200	91 200	75 700	101 400	115 500	97 500	IMPORTATIONS 5
1 781			4 300	2 573	11 387	29 584	10 500	EXPORTATIONS 6
1 781			4 300	2 573			2 259	ENTRÉES INTER-PROVINCES 7
							2 259	SORTIES INTER-PROVINCES 8
47 157	55 233	45 819	54 023	58 134	63 572	39 680	23 619	INVENTAIRE DE FERMETURE 9
4 584	4 915	10 835		5 700	8 124	4 779	4 561	ARRIV. SOC. NON-DÉCLAR. 10
4 584	4 915	10 957		5 700	8 124	4 779	4 561	ARRIV. DES SOC. DÉCLAR. 11
								EXPÉD. AUX SOC. DÉCLAR. 12
- 707	95	- 171	- 132	64	- 112	-53	-4 101	PERTES & RECTIFICATIONS 13
61 846	60 653	55 266	56 782	66 077	59 446	56 538	60 051	AUTO CONSOMMATION 14
54 252	111 809	130 814	117 412	95 986	123 596	130 434	130 417	VENTES INTÉRIEURES 15
HUILES & GRAISSES LUBRIF.								
78 782	90 190	37 161	63 477	66 299	82 521	88 915	79 665	PRODUCTION 1
1 350	565	12 384	1 484	-15 981	1 172	237	-11 915	ÉCHANGES INTER-PRODUITS 2
4 920	4 192	2 487	4 219	2 889	3 217	3 303	4 176	RETOUR POUR ALIMENT. 4
9 624	15 784	11 860	15 151	14 471	13 615	13 766	14 467	IMPORTATIONS 5
16 639	7 803	7 666	11 204	11 250	15 705	17 748	29 419	EXPORTATIONS 6
31 140	41 083	35 454	39 120	32 975	45 545	42 508	38 227	ENTRÉES INTER-PROVINCES 7
31 140	41 083	35 454	39 120	32 975	45 545	42 508	38 227	SORTIES INTER-PROVINCES 8
263 315	270 264	237 530	210 793	176 507	167 231	163 857	264 537	INVENTAIRE DE FERMETURE 9
6 573	5 177	5 949	5 438	5 941	7 176	5 779	8 323	ARRIV. SOC. NON-DÉCLAR. 10
5 283	5 115	5 411	6 222	5 386	5 581	5 632	8 078	ARRIV. DES SOC. DÉCLAR. 11
5 896	6 767	6 037	7 111	6 856	7 142	6 603	8 407	EXPÉD. AUX SOC. DÉCLAR. 12
2 325	404	3 712	171	2 752	4 889	- 383	2 744	PERTES & RECTIFICATIONS 13
48	75	53	67	73	37	47	157	AUTO CONSOMMATION 14
72 629	90 641	85 544	95 737	86 582	88 151	90 385	87 138	VENTES INTÉRIEURES 15
GAZ DE DISTILLATION								
308 576	353 555	314 083	310 503	340 057	353 254	347 273	361 119	PRODUCTION 1
							2 868	ÉCHANGES INTER-PRODUITS 2
							4 079	INVENTAIRE DE FERMETURE 9
								ARRIV. DES SOC. DÉCLAR. 11
								EXPÉD. AUX SOC. DÉCLAR. 12
							693	PERTES & RECTIFICATIONS 13
							365 998	AUTO CONSOMMATION 14
1 260	1 356	1 272	1 337	1 269	1 299	1 288	991	VENTES INTÉRIEURES 15
AUTRES PRODUITS								
388 057	340 268	192 946	325 893	299 653	235 652	272 057	303 091	PRODUCTION 1
13 225	12 589	- 304 606	-26 734	-10 989	-68 383	13 263	3 317	ÉCHANGES INTER-PRODUITS 2
285 322	355 057	329 037	432 991	319 598	354 396	503 287	293 316	RETOUR POUR ALIMENT. 4
88 225	109 312	46 127	109 940	105 828	86 568	99 899	100 208	IMPORTATIONS 5
40 530	69 159	6 485	5 949	69 702	4 150	38 101	81 092	EXPORTATIONS 6
135 994	155 370	132 734	76 302	152 573	187 543	179 135	137 218	ENTRÉES INTER-PROVINCES 7
135 994	155 370	132 734	76 302	152 573	187 543	179 135	137 218	SORTIES INTER-PROVINCES 8
1 937 284	2 034 039	1 719 633	1 782 841	1 732 049	1 658 001	1 611 211	1 551 369	INVENTAIRE DE FERMETURE 9
58 712	90 579	116 222	154 047	48 274	108 260	194 153	39 823	ARRIV. SOC. NON-DÉCLAR. 10
84 575	110 436	78 766	30 932	46 399	62 818	101 994	65 071	ARRIV. DES SOC. DÉCLAR. 11
84 554	92 569	67 907	26 012	43 133	60 228	94 197	66 371	EXPÉD. AUX SOC. DÉCLAR. 12
-2 433	-1 713	10 524	1 213	20 505	5 500	3 285	1 680	PERTES & RECTIFICATIONS 13
2 862	1	933	3 547		4 701	4 230	263	AUTO CONSOMMATION 14
59 543	51 356	28 975	61 358	87 019	69 988	85 056	77 771	VENTES INTÉRIEURES 15

TABLE 2. DOMESTIC SALES OF REFINED PETROLEUM PRODUCTS BY PROVINCE, AUGUST 1995

SALES IN CUBIC METRES	CUM. 1994	CUM. 1995	YEAR 1994	SEP. 1994	OCT. 1994	NOV. 1994	DEC. 1994	JAN. 1995
	CUM. 1994	CUM. 1995	ANN. 1994	SEP. 1994	OCT. 1994	NOV. 1994	DÉC. 1994	JAN. 1995
NEWFOUNDLAND								
PROPANE & PROPANE MIXES	8 056	9 490	10 429			234	2 159	1 959
BUTANE & BUTANE MIXES								
PETRO-CHEM FEEDSTOCKS								
NAPHTHA SPECIALTIES	192	157	309	46	20	26	25	27
AVIATION GASOLINE	1 724	2 050	2 517	256	118	203	216	76
MOTOR GASOLINE	397 413	393 220	593 315	51 122	48 986	48 105	47 689	44 160
PREMIUM	55 961	50 916	83 419	6 848	6 538	7 163	6 909	6 191
MID GRADE	17 399	15 246	25 034	1 981	1 888	1 848	1 918	1 860
REGULAR NO-LEAD	324 053	327 058	484 862	42 293	40 560	39 094	38 862	36 109
REGULAR LEADED								
RETAIL SALES OF MOGAS	355 586	351 315	530 640	45 865	43 711	42 925	42 553	39 742
AV-TURBO FUEL KERO TYPE	109 320	122 007	163 311	15 514	12 850	12 983	12 644	11 301
AV-TURBO FUEL NAPH TYPE	41 910	46 372	57 519	9 244	2 329	3 105	931	1 157
STOVE OIL KEROSENE	19 533	14 605	37 653	4 365	7 650	2 733	3 372	3 526
DIESEL FUEL OIL	287 092	312 934	441 564	33 216	39 421	40 185	41 650	36 626
LOW SULFUR	X	X	X	X	X	X	X	X
LIGHT FUEL OIL (NOS. 2 & 3)	179 656	174 512	271 991	13 879	17 860	23 631	36 965	32 408
HEAVY FUEL OIL (NOS. 4,5 & 6)	175 272	396 011	291 554	10 641	42 583	11 794	51 264	54 967
LOW SULFUR	X	X	X	X	X	X	X	X
ASPHALT	7 643	8 246	11 835	2 105	1 447	640		
COKE								
LUBE OILS & GREASE	6 165	6 676	9 503	1 034	724	843	737	648
STILL GAS								
OTHER PRODUCTS								
TOTAL, ALL PRODUCTS	1 233 976	1 486 280	1 891 500	141 422	173 988	144 482	197 632	186 855
PRINCE EDWARD ISLAND								
PROPANE & PROPANE MIXES								
BUTANE & BUTANE MIXES								
PETRO-CHEM FEEDSTOCKS								
NAPHTHA SPECIALTIES	25	21	36	2	3	3	3	3
AVIATION GASOLINE	257		295	38				
MOTOR GASOLINE	127 997	128 402	189 685	16 507	15 038	15 158	14 985	13 485
PREMIUM	39 975	38 761	59 394	5 080	4 726	4 789	4 824	4 404
MID GRADE	8 363	9 871	12 302	1 019	932	964	1 024	888
REGULAR NO-LEAD	79 659	79 770	117 989	10 408	9 380	9 405	9 137	8 193
REGULAR LEADED								
RETAIL SALES OF MOGAS	114 294	114 459	169 345	14 809	13 394	13 501	13 347	12 032
AV-TURBO FUEL KERO TYPE	2 140	2 124	3 304	411	246	236	271	206
AV-TURBO FUEL NAPH TYPE								
STOVE OIL KEROSENE	6 264	5 538	10 178	538	842	967	1 567	1 311
DIESEL FUEL OIL	57 350	50 055	84 848	6 445	7 248	6 827	6 978	4 354
LOW SULFUR	X	X	X	X	X	X	X	X
LIGHT FUEL OIL (NOS. 2 & 3)	109 001	103 524	162 408	9 241	10 337	13 976	19 853	20 504
HEAVY FUEL OIL (NOS. 4,5 & 6)	17 445	X	17 514	1	68	X	X	X
LOW SULFUR	X		X	X	X			
ASPHALT	6 734	2 211	15 507	2 698	1 141	32	4 902	
COKE								
LUBE OILS & GREASE	1 696	1 449	2 483	270	183	163	171	138
STILL GAS								
OTHER PRODUCTS								
TOTAL, ALL PRODUCTS	328 909	293 324	486 258	36 151	35 106	37 362	48 730	40 001

TABLEAU 2. VENTES INTÉRIEURES DE PRODUITS PÉTROLIERS RAFFINÉS PAR PROVINCE, AOÛT 1995

FEB. 1995	MAR. 1995	APR. 1995	MAY 1995	JUNE 1995	JULY 1995	AUG. 1995	AUG. 1994	
FÉV. 1995	MARS 1995	AVR. 1995	MAI 1995	JUIN 1995	JUI. 1995	AOÛT 1995	AOÛT 1994	VENTES EN MÈTRES CUBES
2 115	1 879	768	223		1 494	1 052		TERRE-NEUVE
								PROPANE & MÉL DE PROPANE
								BUTANE & MÉL DE BUTANE
								CHARGES PÉTROCHIMIQUES
24	21	18	20	17	13	17	17	PROD SPÉCIAUX BASE/NAPH
60	44	138	321	450	506	455	373	ESSENCE D'AVIATION
44 110	47 056	47 146	50 759	51 261	52 660	56 068	60 164	ESSENCE POUR MOTEURS
6 286	6 124	5 618	6 500	6 350	6 470	7 377	8 341	SUPER
1 826	1 854	1 710	1 931	1 951	2 021	2 093	2 466	INTERMÉDIAIRE
35 998	39 078	39 818	42 328	42 960	44 169	46 598	49 357	ORDINAIRE SANS PLOMB
								ORDINAIRE AVEC PLOMB
39 001	41 914	41 934	45 349	46 146	47 319	49 910	53 977	VENTES NETTES AU DÉTAIL
12 000	13 409	12 751	14 798	15 082	19 059	23 607	21 222	CARBURÉACTEUR-TYPE KÉRO
1 851	1 513	3 975	8 860	10 003	8 680	10 333	8 927	CARBURÉACTEUR-TYPE NAPHHT
3 034	2 583	1 718	1 184	1 241	631	688	2 112	MAZOUT POUR POÊLES
32 744	46 110	32 063	35 780	43 900	36 993	48 718	40 934	CARBURANT DIESEL
X	X	X	X	X	X	X	X	FAIBLE TENEUR EN SOUFRE
36 343	33 691	22 432	18 439	12 025	9 512	9 662	7 388	MAZOUT LÉGER(NOS 2 & 3)
93 812	96 290	88 823	12 851	2 677	42 932	3 659	9 312	MAZOUT LOURD(NOS 4,5 & 6)
X	X	X	X	X	X	X	X	FAIBLE TENEUR EN SOUFRE
			122	2 180	3 257	2 687	3 222	ASPHALTE
								COKE
588	694	785	956	1 025	965	1 015	897	HUILES & GRAISSES LUBRIF.
								GAZ DE DISTILLATION
								AUTRES PRODUITS
226 681	243 290	210 617	144 313	139 861	176 702	157 961	154 568	TOTAL, TOUS LES PRODUITS
								ÎLE-DU-PRINCE-ÉDOUARD
								PROPANE & MÉL DE PROPANE
								BUTANE & MÉL DE BUTANE
								CHARGES PÉTROCHIMIQUES
2	4	3	3	1	3	2	4	PROD SPÉCIAUX BASE/NAPH
							38	ESSENCE D'AVIATION
13 537	13 805	13 089	16 831	17 576	18 839	21 240	21 123	ESSENCE POUR MOTEURS
4 481	4 240	3 996	5 031	5 202	5 332	6 075	6 231	SUPER
918	882	859	1 066	2 781	1 189	1 288	1 416	INTERMÉDIAIRE
8 138	8 683	8 234	10 734	9 593	12 318	13 877	13 476	ORDINAIRE SANS PLOMB
								ORDINAIRE AVEC PLOMB
12 149	12 255	11 847	14 877	15 678	16 509	19 112	18 951	VENTES NETTES AU DÉTAIL
209	278	209	239	313	330	340	333	CARBURÉACTEUR-TYPE KÉRO
								CARBURÉACTEUR-TYPE NAPHHT
1 542	1 074	664	503	216	73	155	129	MAZOUT POUR POÊLES
5 607	6 060	4 515	6 357	8 819	7 494	6 849	6 957	CARBURANT DIESEL
X	X	X	X	X	X	X	X	FAIBLE TENEUR EN SOUFRE
21 623	18 377	13 793	13 086	6 070	4 211	5 860	5 339	MAZOUT LÉGER(NOS 2 & 3)
X	X	X	X	X	X	X	239	MAZOUT LOURD(NOS 4,5 & 6)
							X	FAIBLE TENEUR EN SOUFRE
					281	1 930	3 827	ASPHALTE
								COKE
137	175	161	277	215	159	187	233	HUILES & GRAISSES LUBRIF.
								GAZ DE DISTILLATION
								AUTRES PRODUITS
42 657	39 773	32 434	37 296	33 210	31 390	36 563	38 222	TOTAL, TOUS LES PRODUITS

TABLE 2. DOMESTIC SALES OF REFINED PETROLEUM PRODUCTS BY PROVINCE, AUGUST 1995

SALES IN CUBIC METRES	CUM. 1994	CUM. 1995	YEAR 1994	SEP. 1994	OCT. 1994	NOV. 1994	DEC. 1994	JAN. 1995
	CUM. 1994	CUM. 1995	ANN. 1994	SEP. 1994	OCT. 1994	NOV. 1994	DÉC. 1994	JAN. 1995
NOVA SCOTIA								
PROPANE & PROPANE MIXES		36 636	21 685	7 075	6 950	3 284	4 376	3 508
BUTANE & BUTANE MIXES		24 466	6 504	6 504				
PETRO-CHEM FEEDSTOCKS	29 265	58 390	53 761	5 343	6 247	5 381	7 525	6 877
NAPHTHA SPECIALTIES	327	159	511	29	97	37	21	26
AVIATION GASOLINE	1 079	248	1 300	141	41	39		52
MOTOR GASOLINE	753 926	778 208	1 158 736	98 358	95 914	95 937	94 601	86 389
PREMIUM	175 358	164 829	261 449	22 034	21 382	21 187	21 488	19 540
MID GRADE	50 106	49 805	75 629	6 376	6 405	6 468	6 274	5 793
REGULAR NO-LEAD	528 323	563 574	801 519	69 948	68 127	68 282	66 839	61 056
REGULAR LEADED	139		139					
RETAIL SALES OF MOGAS	698 108	719 046	1 053 884	91 144	88 608	88 629	87 395	79 498
AV-TURBO FUEL KERO TYPE	72 790	83 271	114 673	11 335	9 785	9 780	10 983	8 683
AV-TURBO FUEL NAPH TYPE	53 018	47 195	76 664	7 105	6 156	7 240	3 145	7 703
STOVE OIL KEROSENE	26 169	22 619	42 624	2 522	3 456	4 188	6 289	5 764
DIESEL FUEL OIL	410 535	406 078	625 500	49 417	63 633	57 307	44 608	51 735
LOW SULFUR	X	X	X	X	X	X	X	X
LIGHT FUEL OIL(NOS. 2 & 3)	548 439	528 994	822 580	39 388	54 579	70 959	109 215	111 889
HEAVY FUEL OIL(NOS. 4,5 & 6)	476 075	517 633	758 624	53 030	67 675	80 124	81 720	93 943
LOW SULFUR	X	X	X	X	X	X	X	X
ASPHALT	32 838	45 422	67 445	9 402	16 687	7 673	845	2
COKE		200						
LUBE OILS & GREASE	11 647	12 359	17 913	1 771	1 688	1 440	1 447	1 423
STILL GAS								
OTHER PRODUCTS	1 554		1 741	187				
TOTAL, ALL PRODUCTS	2 417 662	2 561 878	3 750 261	291 607	332 828	343 389	364 775	377 994
NEW BRUNSWICK								
PROPANE & PROPANE MIXES	45 901	49 567	65 645	6 294	2 350	6 708	4 392	4 778
BUTANE & BUTANE MIXES	6 170	4 589	9 335	1 013	570	957	625	439
PETRO-CHEM FEEDSTOCKS	10 880	12 944	15 784	1 229	1 217	906	1 552	2 088
NAPHTHA SPECIALTIES	155	170	242	19	25	26	17	23
AVIATION GASOLINE	1 126	2 496	1 991	191	218	247	209	123
MOTOR GASOLINE	667 519	639 616	990 274	87 573	77 729	78 615	78 838	72 512
PREMIUM	144 793	124 065	211 029	18 143	15 562	15 952	16 579	15 775
MID GRADE	33 632	29 247	49 310	4 300	3 669	3 804	3 905	3 502
REGULAR NO-LEAD	489 094	486 304	729 935	65 130	58 498	58 859	58 354	53 235
REGULAR LEADED								
RETAIL SALES OF MOGAS	600 253	579 225	891 098	79 241	69 936	70 734	70 934	65 905
AV-TURBO FUEL KERO TYPE	25 779	29 261	36 428	2 843	2 536	2 519	2 751	2 149
AV-TURBO FUEL NAPH TYPE	2 790	1 036	3 501	334	168	122	87	116
STOVE OIL KEROSENE	9 795	7 649	15 487	898	1 162	1 463	2 169	2 291
DIESEL FUEL OIL	429 661	438 391	663 922	61 698	59 675	62 316	50 572	47 351
LOW SULFUR	X	X	X	X	X	X	X	X
LIGHT FUEL OIL(NOS. 2 & 3)	295 807	274 959	433 026	25 893	26 731	34 588	50 007	55 117
HEAVY FUEL OIL(NOS. 4,5 & 6)	1 112 231	1 104 554	1 753 932	159 005	99 555	205 740	177 401	185 696
LOW SULFUR	X	X	X	X	X	X	X	X
ASPHALT	114 842	128 412	190 586	49 572	15 734	10 108	330	26
COKE		15 396						
LUBE OILS & GREASE	16 388	23 720	25 254	2 262	2 079	2 228	2 297	1 940
STILL GAS								
OTHER PRODUCTS	574	6 628	644	70				
TOTAL, ALL PRODUCTS	2 739 618	2 739 388	4 206 051	398 894	289 749	406 543	371 247	374 649

TABLEAU 2. VENTES INTÉRIEURES DE PRODUITS PÉTROLIERS RAFFINÉS PAR PROVINCE, AOÛT 1995

FEB. 1995	MAR. 1995	APR. 1995	MAY 1995	JUNE 1995	JULY 1995	AUG. 1995	AUG. 1994	
FÉV. 1995	MARS 1995	AVR. 1995	MAI 1995	JUIN 1995	JUI. 1995	AOÛT 1995	AOÛT 1994	VENTES EN MÈTRES CUBES
NOUVELLE-ÉCOSSE								
4 482	2 483	4 421	5 363	6 170	6 204	4 085		PROPANE & MÉL DE PROPANE
			4 483	5 770	8 184	6 029		BUTANE & MÉL DE BUTANE
6 881	7 817	7 252	7 717	7 205	6 510	8 131	5 706	CHARGES PÉTROCHIMIQUES
22	5	36	15	18	15	22	29	PROD SPÉCIAUX BASE/NAPH
25		10	54	14	45	48	157	ESSENCE D'AVIATION
83 585	91 364	87 101	102 585	102 564	107 993	116 627	114 302	ESSENCE POUR MOTEURS
18 875	19 499	18 459	20 733	20 866	22 273	24 584	25 092	SUPER
5 519	5 981	5 626	6 456	6 402	6 798	7 230	9 190	INTERMÉDIAIRE
59 191	65 884	63 016	75 396	75 296	78 922	84 813	80 020	ORDINAIRE SANS PLOMB
								ORDINAIRE AVEC PLOMB
76 332	84 038	80 577	95 032	94 952	100 023	108 594	105 919	VENTES NETTES AU DÉTAIL
8 584	11 256	8 964	9 805	12 795	11 799	11 385	8 839	CARBURÉACTEUR-TYPE KÉRO
5 250	5 785	4 824	6 355	6 187	5 462	5 629	6 738	CARBURÉACTEUR-TYPE NAPHT
5 845	4 623	2 776	1 806	776	369	660	473	HAZOUT POUR POÊLES
39 687	50 222	43 407	51 929	65 134	51 765	52 199	65 250	CARBURANT DIESEL
X	X	X	X	X	X	X	X	FAIBLE TENEUR EN SOUFRE
109 797	104 349	75 864	56 309	27 091	20 504	23 191	21 272	HAZOUT LÉGER(MOS 2 & 3)
65 526	65 308	62 809	57 774	48 881	53 040	70 352	40 633	HAZOUT LOURD(MOS 4,5 & 6)
X	X	X	X	X	X	X	X	FAIBLE TENEUR EN SOUFRE
2	4	449	6 058	9 289	13 441	16 177	13 796	ASPHALTE
	100	100						COKE
1 391	1 367	1 457	1 699	1 789	1 526	1 707	1 646	HUILES & GRAISSES LUBRIF.
								GAZ DE DISTILLATION
							283	AUTRES PRODUITS
331 077	344 603	299 470	311 952	293 683	286 857	316 242	279 124	TOTAL, TOUS LES PRODUITS
NOUVEAU-BRUNSWICK								
4 177	5 130	3 760	7 660	10 794	3 900	9 368	6 366	PROPANE & MÉL DE PROPANE
427	388	373	358	606	975	1 023	2 381	BUTANE & MÉL DE BUTANE
1 114	1 193	1 969	1 208	2 176	1 264	1 932	1 088	CHARGES PÉTROCHIMIQUES
15	21	18	19	31	23	20	24	PROD SPÉCIAUX BASE/NAPH
222	256	150	410	435	353	547	156	ESSENCE D'AVIATION
70 568	74 080	68 608	82 866	83 640	90 779	96 563	103 315	ESSENCE POUR MOTEURS
15 138	14 727	13 174	14 992	15 037	16 973	18 249	21 740	SUPER
3 460	3 416	3 117	3 776	3 592	4 051	4 333	5 603	INTERMÉDIAIRE
51 970	55 937	52 317	64 098	65 011	69 755	73 981	75 972	ORDINAIRE SANS PLOMB
								ORDINAIRE AVEC PLOMB
64 124	67 225	62 241	74 256	75 733	82 595R	87 146	93 485	VENTES NETTES AU DÉTAIL
2 175	2 794	2 171	2 338	2 717	7 650	7 267	6 104	CARBURÉACTEUR-TYPE KÉRO
124	118	104	138	123	106	207	606	CARBURÉACTEUR-TYPE NAPHT
2 143	1 448	842	491	185	106	143	248	HAZOUT POUR POÊLES
50 404	51 049	44 354	57 605	65 282	58 420	63 926	62 199	CARBURANT DIESEL
X	X	X	X	X	X	X	X	FAIBLE TENEUR EN SOUFRE
64 214	49 889	34 776	27 680	16 783	11 939	14 561	14 278	HAZOUT LÉGER(MOS 2 & 3)
176 437	176 256	115 609	90 879	81 330	82 105	196 242	106 918	HAZOUT LOURD(MOS 4,5 & 6)
X	X	X	X	X	X	X	X	FAIBLE TENEUR EN SOUFRE
		1 025	10 059	33 076	36 588	47 638	40 047	ASPHALTE
	5 371	4 940	5 085					COKE
2 169	2 856	2 676	3 052	3 473	3 596	3 958	2 521	HUILES & GRAISSES LUBRIF.
								GAZ DE DISTILLATION
	3 206			3 422			101	AUTRES PRODUITS
374 189	374 055	281 375	289 848	304 073	297 804	443 395	346 352	TOTAL, TOUS LES PRODUITS

TABLE 2. DOMESTIC SALES OF REFINED PETROLEUM PRODUCTS BY PROVINCE, AUGUST 1995

SALES IN CUBIC METRES	CUM. 1994	CUM. 1995	YEAR 1994	SEP. 1994	OCT. 1994	NOV. 1994	DEC. 1994	JAN. 1995
	CUM. 1994	CUM. 1995	ANN. 1994	SEP. 1994	OCT. 1994	NOV. 1994	DEC. 1994	JAN. 1995
QUEBEC								
PROPANE & PROPANE MIXES	160 073	190 484	230 455	21 309	16 883	15 251	16 859	14 391
BUTANE & BUTANE MIXES	88 765	94 319	98 968	9 874	329			
PETRO-CHEM FEEDSTOCKS	121 606	164 378	181 785	12 958	12 990	11 956	22 275	20 843
NAPHTHA SPECIALTIES	27 486	20 765	38 379	2 651	2 569	2 889	2 784	3 048
AVIATION GASOLINE	7 508	15 749	11 162	1 174	926	709	845	604
MOTOR GASOLINE	5 080 441	5 141 563	7 532 048	632 001	585 105	606 567	627 934	577 648
PREMIUM	1 114 447	892 786	1 615 476	131 048	122 718	123 929	123 334	112 722
MID GRADE	382 981	326 801	550 805	43 004	39 456	42 424	42 940	39 713
REGULAR NO-LEAD	3 578 098	3 921 976	5 359 338	456 478	422 931	440 171	461 660	425 213
REGULAR LEADED	4 915		6 429	1 471		43		
RETAIL SALES OF MOGAS	4 670 473	4 727 044	6 920 662	582 028	536 407	556 083	575 671	529 464
AV-TURBO FUEL KERO TYPE	523 865	476 943	777 661	56 687	70 680	58 204	68 225	64 829
AV-TURBO FUEL NAPH TYPE	62 831	53 892	91 542	8 831	8 048	6 876	4 956	5 012
STOVE OIL KEROSENE	107 721	108 626	196 340	14 912	22 849	24 465	26 393	24 215
DIESEL FUEL OIL	2 108 232	2 194 400	3 307 278	308 332	289 812	296 207	304 695	250 142
LOW SULFUR	X	X	X	X	X	X	X	X
LIGHT FUEL OIL (NOS. 2 & 3)	1 353 201	1 185 224	1 963 475	86 729	117 952	159 772	245 821	238 507
HEAVY FUEL OIL (NOS. 4, 5 & 6)	1 148 645	856 620	1 700 900	95 076	145 935	138 626	172 618	129 627
LOW SULFUR	X	X	X	X	X	X	X	X
ASPHALT	481 861	442 250	733 542	81 313	101 375	43 457	25 536	12 596
COKE	429 168	459 598	681 369	51 881	38 496	112 892	48 932	34 703
LUBE OILS & GREASE	103 620	90 011	151 308	15 415	9 103	11 099	12 071	8 337
STILL GAS								
OTHER PRODUCTS	25 955	89 093	58 068	5 767	8 251	3 017	15 078	5 845
TOTAL, ALL PRODUCTS	11 830 978	11 583 915	17 754 280	1 404 990	1 431 303	1 491 987	1 595 022	1 390 347
ONTARIO								
PROPANE & PROPANE MIXES	262 895	235 977	416 706	40 382	27 090	44 412	41 927	35 803
BUTANE & BUTANE MIXES	152 334	103 043	204 705	20 287	13 298	10 582	8 204	12 024
PETRO-CHEM FEEDSTOCKS	2 101 983	2 552 700	3 030 916	110 068	232 309	278 491	308 065	327 407
NAPHTHA SPECIALTIES	48 797	38 725	67 621	6 926	4 785	4 199	2 914	4 169
AVIATION GASOLINE	16 294	19 798	22 202	2 271	1 553	1 175	909	750
MOTOR GASOLINE	8 479 328	8 528 302	12 764 027	1 125 318	1 081 503	1 026 572	1 051 306	959 407
PREMIUM	1 388 952	1 349 594	2 082 119	179 775	176 996	161 691	174 705	160 716
MID GRADE	551 373	511 958	817 435	68 721	67 407	62 139	67 795	59 503
REGULAR NO-LEAD	6 537 516	6 662 224	9 862 069	876 312	836 806	802 728	808 707	739 175
REGULAR LEADED	1 487	4 526	2 404	510	294	14	99	13
RETAIL SALES OF MOGAS	7 839 211	7 884 723	11 789 087	1 036 171	997 404	946 745	969 556	885 559
AV-TURBO FUEL KERO TYPE	876 920	945 200	1 296 644	108 350	93 109	94 753	123 512	109 490
AV-TURBO FUEL NAPH TYPE	28 523	39 511	48 279	5 366	4 151	5 002	5 237	3 824
STOVE OIL KEROSENE	50 772	36 360	84 974	5 660	8 375	9 702	10 465	11 644
DIESEL FUEL OIL	2 992 198	3 143 199	4 626 771	414 709	421 662	422 886	375 316	327 954
LOW SULFUR	X	X	X	X	X	X	X	X
LIGHT FUEL OIL (NOS. 2 & 3)	1 104 878	872 783	1 606 099	87 847	102 832	125 212	185 330	183 552
HEAVY FUEL OIL (NOS. 4, 5 & 6)	789 967	714 277	1 282 821	105 750	132 208	128 168	126 728	101 031
LOW SULFUR	X	X	X	X	X	X	X	X
ASPHALT	519 454	586 334	857 394	117 276	101 941	73 759	44 964	49 226
COKE	187 507	206 880	379 790	35 908	112 918	25 547	17 910	19 701
LUBE OILS & GREASE	296 286	329 374	464 827	41 720	45 191	41 524	40 106	38 410
STILL GAS	8 528	10 428	12 089		938	1 272	1 351	1 347
OTHER PRODUCTS	102 062	168 709	173 891	12 488	15 208	22 200	21 933	22 357
TOTAL, ALL PRODUCTS	18 018 726	18 531 600	27 339 756	2 240 326	2 399 071	2 315 456	2 366 177	2 208 096

TABEAU 2. VENTES INTÉRIEURES DE PRODUITS PÉTROLIERS RAFFINÉS PAR PROVINCE, AOÛT 1995

FEB. 1995	MAR. 1995	APR. 1995	MAY 1995	JUNE 1995	JULY 1995	AUG. 1995	AUG. 1994	
FÉV. 1995	MARS 1995	AVR. 1995	MAI 1995	JUIN 1995	JUI. 1995	AOÛT 1995	AOÛT 1994	VENTES EN MÈTRES CUBES
QUÉBEC								
27 242	25 930	30 342	24 073	21 902	21 212	25 392	20 692	PROPANE & MÉL DE PROPANE
	4 332	13 800	20 865	19 928	16 300	19 094	20 331	BUTANE & MÉL DE BUTANE
11 679	22 779	22 086	23 556	19 759	20 198	23 478	34 768	CHARGES PÉTROCHIMIQUES
1 887	2 178	2 594	2 878	3 197	2 482	2 501	2 809	PROD SPÉCIAUX BASE/NAPH
521	877	1 040	2 037	3 174	3 346	4 150	1 937	ESSENCE D'AVIATION
593 845	592 529	552 234	664 274	708 143	660 788R	792 102	693 024	ESSENCE POUR MOTEURS
116 062	104 273	92 331	113 684	112 702	112 705	128 307	137 109	SUPER
38 931	37 820	34 018	44 306	43 229	42 171	46 613	67 376	INTERMÉDIAIRE
438 852	450 436	425 885	506 284	552 212	505 912R	617 182	488 539	ORDINAIRE SANS PLOMB
								ORDINAIRE AVEC PLOMB
544 023	543 284	508 333	611 454	652 503	608 805R	729 178	638 226	VENTES NETTES AU DÉTAIL
45 683	48 429	66 062	63 110	50 918	63 505	74 407	64 302	CARBURÉACTEUR-TYPE KÉRO
4 212	6 601	6 345	7 804	6 876	8 068	8 974	7 679	CARBURÉACTEUR-TYPE NAPHT
30 867	15 942	12 793	4 378	6 405	8 478	5 548	5 740	HAZOUT POUR POÊLES
274 159	263 131	223 838	293 075	299 938	280 893	309 224	311 781	CARBURANT DIESEL
X	X	X	X	X	X	X	X	FAIBLE TENEUR EN SOUFRE
299 094	223 465	143 138	96 727	69 303	54 466	60 524	70 020	HAZOUT LÉGER(NOS 2 & 3)
81 674	70 663	98 888	122 828	123 980	99 321	129 639	126 333	HAZOUT LOURD(NOS 4,5 & 6)
X	X	X	X	X	X	X	X	FAIBLE TENEUR EN SOUFRE
24 883	33 526	26 064	33 487	74 715	110 929	126 050	146 722	ASPHALTE
28 011	71 737	75 128	68 109	36 982	79 225	65 703	49 088	COKE
8 565	12 527	12 532	11 368	10 361	15 175	11 146	14 011	HUILES & GRAISSES LUBRIF.
								GAZ DE DISTILLATION
15 417	5 878	1 613	5 492	24 657	7 803	22 388	3 019	AUTRES PRODUITS
1 467 739	1 400 524	1 288 497	1 464 061	1 480 238	1 452 189R	1 680 320	1 572 256	TOTAL, TOUS LES PRODUITS
ONTARIO								
38 611	41 314	19 442	20 785	21 071	30 061	28 090	31 229	PROPANE & MÉL DE PROPANE
8 632	20 774	13 519	13 343	15 332	11 618	7 801	28 280	BUTANE & MÉL DE BUTANE
304 717	354 505	329 561	306 226	317 744	312 396	300 144	318 842	CHARGES PÉTROCHIMIQUES
4 752	8 565	3 800	4 018	4 104	4 378	4 139	6 088	PROD SPÉCIAUX BASE/NAPH
1 022	1 170	1 181	4 523	4 079	2 755	4 318	3 057	ESSENCE D'AVIATION
995 217	1 057 940	954 335	1 124 065	1 140 665	1 122 721	1 173 952	1 157 234	ESSENCE POUR MOTEURS
167 558	169 303	146 755	166 323	174 260	172 568	192 111	175 731	SUPER
61 018	63 351	56 969	66 129	68 125	67 145	69 718	74 782	INTERMÉDIAIRE
766 095	824 886	750 235	891 022	897 480	882 208	911 123	905 821	ORDINAIRE SANS PLOMB
546	400	376	591	800	800	1 000	900	ORDINAIRE AVEC PLOMB
918 517	976 960	886 385R	1 043 550	1 059 122	1 033 891	1 080 739	1 065 558	VENTES NETTES AU DÉTAIL
104 715	113 597	102 045	123 120	127 344	134 471	130 418	117 630	CARBURÉACTEUR-TYPE KÉRO
4 136	5 165	3 283	5 635	4 946	4 554	7 968	6 289	CARBURÉACTEUR-TYPE NAPHT
10 409	5 759	2 710	2 341	1 735	895	867	1 813	HAZOUT POUR POÊLES
343 028	381 760	348 713	442 909	431 230	410 231	457 374	430 737	CARBURANT DIESEL
X	X	X	X	X	X	X	X	FAIBLE TENEUR EN SOUFRE
233 548	166 061	113 659	70 278	31 285	32 699	41 701	34 496	HAZOUT LÉGER(NOS 2 & 3)
106 590	80 278	83 174	84 392	90 549	72 993	95 270	82 105	HAZOUT LOURD(NOS 4,5 & 6)
X	X	X	X	X	X	X	X	FAIBLE TENEUR EN SOUFRE
37 399	54 275	29 377	76 122	104 481	113 526	121 928	114 911	ASPHALTE
13 522	14 771	28 734	35 808	39 676	28 285	26 383	53 860	COKE
33 057	40 227	38 877	48 697	43 784	41 390	44 932	39 479	HUILES & GRAISSES LUBRIF.
1 260	1 356	1 272	1 337	1 269	1 299	1 288	991	GAZ DE DISTILLATION
26 155	26 976	15 978	17 834	16 605	20 391	22 413	11 800	AUTRES PRODUITS
2 266 770	2 374 493	2 089 660	2 382 233	2 396 699	2 344 663	2 468 986	2 438 841	TOTAL, TOUS LES PRODUITS

TABLE 2. DOMESTIC SALES OF REFINED PETROLEUM PRODUCTS BY PROVINCE, AUGUST 1995

SALES IN CUBIC METRES	CUM. 1994	CUM. 1995	YEAR 1994	SEP. 1994	OCT. 1994	NOV. 1994	DEC. 1994	JAN. 1995
	CUM. 1994	CUM. 1995	ANN. 1994	SEP. 1994	OCT. 1994	NOV. 1994	DÉC. 1994	JAN. 1995
MANITOBA								
PROPANE & PROPANE MIXES		269						
BUTANE & BUTANE MIXES								
PETRO-CHEM FEEDSTOCKS	754	636	1 036		59	133	90	140
NAPHTHA SPECIALTIES	1 913	1 360	2 748	265	286	171	113	169
AVIATION GASOLINE	8 600	8 636	11 478	1 180	765	535	398	388
MOTOR GASOLINE	955 369	951 576	1 397 775	121 813	115 369	111 875	113 349	112 646
PREMIUM	70 889	61 270	102 242	7 778	7 756	7 349	8 490	8 337
MID GRADE	31 456	28 496	45 756	3 412	3 586	3 516	3 786	3 512
REGULAR NO-LEAD	833 024	861 810	1 249 777	110 623	104 047	101 010	101 073	100 797
REGULAR LEADED								
RETAIL SALES OF MOGAS	811 001	826 607	1 210 620	103 873	100 178	97 144	98 424	97 942
AV-TURBO FUEL KERO TYPE	120 203	125 682	174 380	13 833	14 700	12 793	12 851	15 196
AV-TURBO FUEL NAPH TYPE	14 134	18 475	21 300	1 896	1 631	2 302	1 337	1 783
STOVE OIL KEROSENE	1 104	23 642	5 594	87	1 036	1 698	1 669	2 141
DIESEL FUEL OIL	546 385	583 525	848 986	93 947	76 113	74 355	58 186	56 963
LOW SULFUR	X	X	X	X	X	X	X	X
LIGHT FUEL OIL (NOS. 2 & 3)	29 861	23 688	41 543	1 494	2 273	3 524	4 391	5 884
HEAVY FUEL OIL (NOS. 4,5 & 6)	49 275	34 231	77 185	6 590	6 482	5 032	9 806	8 627
LOW SULFUR	X	X	X	X	X	X	X	X
ASPHALT	47 209	37 595	70 305	11 971	9 583	1 351	191	268
COKE	7 700	1 500	9 200	1 000	200	100	200	200
LUBE OILS & GREASE	19 787	15 688	27 013	2 493	1 494	1 613	1 626	1 967
STILL GAS								
OTHER PRODUCTS	10		29	19				
TOTAL, ALL PRODUCTS	1 782 304	1 826 503	2 688 572	256 588	229 991	215 482	204 207	206 372
SASKATCHEWAN								
PROPANE & PROPANE MIXES	33 260	38 737	49 180	3 758	4 121	3 647	4 394	3 998
BUTANE & BUTANE MIXES	14 708	14 983	28 707	2 460	3 719	3 851	3 969	2 033
PETRO-CHEM FEEDSTOCKS								
NAPHTHA SPECIALTIES	1 646	1 527	2 505	202	214	195	248	147
AVIATION GASOLINE	6 749	8 038	8 923	1 006	511	343	314	267
MOTOR GASOLINE	1 140 983	1 136 995	1 736 951	163 392	152 442	140 651	139 483	121 924
PREMIUM	61 483	50 681	90 683	6 809	6 883	6 327	9 181	6 232
MID GRADE	19 653	16 013	28 771	2 321	2 293	2 072	2 432	2 077
REGULAR NO-LEAD	1 059 847	1 070 299	1 617 497	154 262	143 266	132 252	127 870	113 615
REGULAR LEADED								
RETAIL SALES OF MOGAS	881 562	877 519	1 334 003	125 828	115 100	106 197	105 316	91 499
AV-TURBO FUEL KERO TYPE	20 218	34 033	29 820	2 335	2 521	2 267	2 479	2 934
AV-TURBO FUEL NAPH TYPE	22 675	18 170	31 694	3 217	1 993	2 261	1 548	1 348
STOVE OIL KEROSENE	13 437	7 166	27 289	381	5 938	5 149	2 384	2 206
DIESEL FUEL OIL	981 167	967 367	1 471 656	166 579	121 834	115 274	86 802	78 052
LOW SULFUR	X	X	X	X	X	X	X	X
LIGHT FUEL OIL (NOS. 2 & 3)	24 566	18 750	38 647	1 027	2 815	4 700	5 539	5 669
HEAVY FUEL OIL (NOS. 4,5 & 6)	13 563	30 087	36 246	3 505	6 864	5 180	7 134	5 883
LOW SULFUR	X	X	X	X	X	X	X	X
ASPHALT	110 053	87 161	145 887	23 645	10 234	1 955		
COKE	8 698	14 450	24 307	674	6 596	4 390	3 949	3 655
LUBE OILS & GREASE	37 748	32 556	50 924	4 832	2 958	3 230	2 156	3 809
STILL GAS								
OTHER PRODUCTS	1 765		1 942	177				
TOTAL, ALL PRODUCTS	2 431 236	2 410 018	3 684 678	377 190	322 760	293 093	260 399	231 925

TABLEAU 2. VENTES INTÉRIEURES DE PRODUITS PÉTROLIERS RAFFINÉS PAR PROVINCE, AOÛT 1995

FEB. 1995	MAR. 1995	APR. 1995	MAY 1995	JUNE 1995	JULY 1995	AUG. 1995	AUG. 1994	
FÉV. 1995	MARS 1995	AVR. 1995	MAI 1995	JUIN 1995	JUI. 1995	AOÛT 1995	AOÛT 1994	VENTES EN MÈTRES CUBES
87	182							MANITOBA
								PROPANE & MÉL DE PROPANE
								BUTANE & MÉL DE BUTANE
54	124	99	42	83	57	37	41	CHARGES PÉTROCHIMIQUES
190	207	136	132	164	128	234	240	PROD SPÉCIAUX BASE/NAPH
655	695	507	1 031	1 827	1 995	1 538	1 454	ESSENCE D'AVIATION
106 853	111 076	107 250	127 800	124 713	126 658	134 580	128 509	ESSENCE POUR MOTEURS
7 683	6 858	6 961	7 069	7 872	8 059	8 431	8 976	SUPER
3 241	3 103	3 083	3 167	2 066	4 816	5 508	3 924	INTERMÉDIAIRE
95 929	101 115	97 206	117 564	114 775	113 783	120 641	115 609	ORDINAIRE SANS PLOMB
								ORDINAIRE AVEC PLOMB
93 220	97 372	93 910	111 586	109 098	108 482	114 997	109 582	VENTES NETTES AU DÉTAIL
14 959	15 276	13 142	14 954	14 523	18 694	18 938	17 771	CARBURÉACTEUR-TYPE KÉRO
2 017	1 549	2 341	1 087	3 540	2 556	3 602	1 983	CARBURÉACTEUR-TYPE NAPHT
1 902	1 527	785	384	103	6 096	10 704	13	HAZOUT POUR POÊLES
69 301	65 317	59 528	97 657	74 481	74 949	85 329	81 983	CARBURANT DIESEL
X	X	X	X	X	X	X	X	FAIBLE TENEUR EN SOUFRE
4 857	6 588	2 702	1 372	1 279	422	584	652	HAZOUT LÉGER(NOS 2 & 3)
7 619	10 241	1 144	1 178	2 281	2 025	1 116	5 299	HAZOUT LOURD(NOS 4,5 & 6)
X	X	X	X	X	X	X	X	FAIBLE TENEUR EN SOUFRE
100		78	5 623	11 874	9 535	10 117	10 137	ASPHALTE
100	200	100		100		800	1 700	COKE
1 290	2 099	2 026	2 711	1 556	1 913	2 126	2 588	HUILES & GRAISSES LUBRIF.
								GAZ DE DISTILLATION
								AUTRES PRODUITS
209 984	215 081	189 838	253 971	236 524	245 028	269 705	252 370	TOTAL, TOUS LES PRODUITS
								SASKATCHEWAN
5 949	6 864	8 523	3 386	2 816	2 984	4 217	3 891	PROPANE & MÉL DE PROPANE
3 018	2 769		2 524	2	2 019	2 618	60	BUTANE & MÉL DE BUTANE
								CHARGES PÉTROCHIMIQUES
199	207	183	181	244	173	193	285	PROD SPÉCIAUX BASE/NAPH
344	360	496	1 029	2 538	1 942	1 062	1 435	ESSENCE D'AVIATION
123 508	115 958	128 083	156 625	146 325	174 097	170 473	180 672	ESSENCE POUR MOTEURS
6 333	5 089	5 646	5 657	6 886	7 256	7 582	8 847	SUPER
1 967	1 894	1 984	2 195	1 161	2 345	2 390	2 858	INTERMÉDIAIRE
115 208	108 975	120 453	148 773	138 278	164 496	160 501	168 967	ORDINAIRE SANS PLOMB
								ORDINAIRE AVEC PLOMB
92 469	87 110	101 013	124 230	115 353	134 355	131 482	139 135	VENTES NETTES AU DÉTAIL
2 609	4 332	4 232	4 586	4 532	5 388	5 420	2 930	CARBURÉACTEUR-TYPE KÉRO
1 640	1 808	1 551	1 696	4 480	3 583	2 064	3 322	CARBURÉACTEUR-TYPE NAPHT
1 929	1 564	568	355	135	132	277	848	HAZOUT POUR POÊLES
78 025	76 445	103 379	229 374	129 263	126 202	146 627	166 082	CARBURANT DIESEL
X	X	X	X	X	X	X	X	FAIBLE TENEUR EN SOUFRE
5 194	4 235	1 795	779	323	285	470	487	HAZOUT LÉGER(NOS 2 & 3)
5 271	8 268	655	1 932	3 063	2 684	2 331	2 811	HAZOUT LOURD(NOS 4,5 & 6)
X	X	X	X	X	X	X	X	FAIBLE TENEUR EN SOUFRE
232	1 593	3 500	11 267	20 248	24 694	25 627	24 245	ASPHALTE
	4 243	1 036	810	2 265	1 773	668	1 985	COKE
3 865	4 921	5 538	5 258	2 344	3 189	3 632	4 906	HUILES & GRAISSES LUBRIF.
								GAZ DE DISTILLATION
							179	AUTRES PRODUITS
231 783	233 567	259 539	419 802	318 578	349 145	365 679	394 138	TOTAL, TOUS LES PRODUITS

TABLE 2. DOMESTIC SALES OF REFINED PETROLEUM PRODUCTS BY PROVINCE, AUGUST 1995

SALES IN CUBIC METRES	CUM. 1994	CUM. 1995	YEAR 1994	SEP. 1994	OCT. 1994	NOV. 1994	DEC. 1994	JAN. 1995
	CUM. 1994	CUM. 1995	ANN. 1994	SEP. 1994	OCT. 1994	NOV. 1994	DÉC. 1994	JAN. 1995
ALBERTA								
PROPANE & PROPANE MIXES	289 121	267 599	430 791	34 987	45 070	24 060	37 553	35 527
BUTANE & BUTANE MIXES	248 982	301 992	353 883	35 140	9 232	31 584	28 945	28 604
PETRO-CHEM FEEDSTOCKS	231 736	237 606	344 194	23 556	22 780	32 592	33 530	33 139
NAPHTHA SPECIALTIES	5 425	5 049	7 673	572	578	625	473	670
AVIATION GASOLINE	9 880	13 205	14 175	1 283	1 201	989	822	1 054
MOTOR GASOLINE	2 930 851	2 912 969	4 428 158	380 725	377 903	364 932	373 727	343 404
PREMIUM	241 619	246 025	354 118	29 631	29 384	25 670	27 814	25 147
MID GRADE	97 470	89 064	142 429	11 573	11 516	10 446	11 424	11 148
REGULAR NO-LEAD	2 591 547	2 577 380	3 931 367	339 512	337 003	328 816	334 489	307 109
REGULAR LEADED	215	500	224	9				
RETAIL SALES OF MOGAS	2 481 983	2 463 501	3 714 333	315 720	310 236	299 587	306 807	292 783
AV-TURBO FUEL KERO TYPE	328 962	358 159	498 374	43 485	43 181	39 605	43 141	41 285
AV-TURBO FUEL NAPHTHA TYPE	106 067	103 228	133 579	9 347	5 504	5 747	6 914	9 526
STOVE OIL KEROSENE	7 727	8 262	15 093	505	1 258	2 245	3 358	2 581
DIESEL FUEL OIL	2 023 195	2 156 296	3 200 190	300 616	318 966	278 733	278 680	277 873
LOW SULFUR	X	X	X	X	X	X	X	X
LIGHT FUEL OIL (NOS. 2 & 3)	47 182	34 443	69 888	2 300	3 007	7 749	9 650	11 458
HEAVY FUEL OIL (NOS. 4, 5 & 6)	36 933	86 998	57 265	663	6 979	5 387	7 303	6 503
LOW SULFUR	X	X	X	X	X	X	X	X
ASPHALT	327 018	361 929	527 072	90 677	79 321	21 258	8 798	11 790
COKE	110 585	84 801	153 390	17 579	8 584	9 959	6 683	8 063
LUBE OILS & GREASE	82 361	103 783	130 274	9 730	11 365	13 445	13 373	12 371
STILL GAS								
OTHER PRODUCTS	274 490	180 755	357 408	23 727	22 759	14 144	22 288	23 280
TOTAL, ALL PRODUCTS	7 060 515	7 217 074	10 721 387	974 892	957 688	853 054	875 238	847 128
BRITISH COLUMBIA								
PROPANE & PROPANE MIXES	56 086	85 731	79 356	7 246	4 561	4 952	6 511	7 594
BUTANE & BUTANE MIXES	52 036	44 269	67 109	6 412	3 929	2 200	2 532	3 145
PETRO-CHEM FEEDSTOCKS	25 756	9 557	36 516	2 144	3 419	2 659	2 538	341
NAPHTHA SPECIALTIES	18 355	16 029	36 721	12 504	1 633	2 096	2 133	1 876
AVIATION GASOLINE	18 042	16 298	24 075	2 433	1 592	1 237	771	834
MOTOR GASOLINE	2 736 795	2 851 943	4 109 292	361 579	344 392	332 192	334 334	320 638
PREMIUM	579 833	567 858	860 270	74 359	71 105	66 545	68 448	64 676
MID GRADE	280 545	261 099	409 784	36 676	32 764	29 871	29 928	28 306
REGULAR NO-LEAD	1 876 386	2 022 983	2 839 197	250 556	240 523	235 776	235 956	227 655
REGULAR LEADED	31	3	41	8			2	1
RETAIL SALES OF MOGAS	2 475 761	2 580 324	3 716 486	327 094	311 249	300 223	302 159	289 205
AV-TURBO FUEL KERO TYPE	623 645	764 818	969 367	103 089	92 191	77 198	73 244	81 850
AV-TURBO FUEL NAPHTHA TYPE	48 544	33 533	68 220	6 419	5 221	4 536	3 500	4 306
STOVE OIL KEROSENE	22 238	22 069	40 140	3 135	4 208	4 920	5 639	4 284
DIESEL FUEL OIL	1 840 409	2 007 027	2 799 178	256 057	236 771	240 831	225 110	241 090
LOW SULFUR	X	X	X	X	X	X	X	X
LIGHT FUEL OIL (NOS. 2 & 3)	130 781	141 986	226 528	11 241	19 654	29 762	35 090	35 146
HEAVY FUEL OIL (NOS. 4, 5 & 6)	487 575	419 214	723 079	52 608	60 136	57 974	64 786	40 133
LOW SULFUR	X	X	X	X	X	X	X	X
ASPHALT	133 494	135 606	203 045	33 812	22 883	9 715	3 141	3 086
COKE	55 500	58 300	84 500	9 600	5 000	9 500	4 900	10 500
LUBE OILS & GREASE	75 988	68 549	109 392	11 217	7 287	7 889	7 011	7 452
STILL GAS								
OTHER PRODUCTS	56 193	20 719	60 105	1 785	260	823	1 044	214
TOTAL, ALL PRODUCTS	6 381 437	6 695 648	9 636 623	881 281	813 137	788 484	772 284	762 489

TABLEAU 2. VENTES INTÉRIEURES DE PRODUITS PÉTROLIERS RAFFINÉS PAR PROVINCE, AOÛT 1995

FEB. 1995	MAR. 1995	APR. 1995	MAY 1995	JUNE 1995	JULY 1995	AUG. 1995	AUG. 1994	
FÉV. 1995	MARS 1995	AVR. 1995	MAI 1995	JUIN 1995	JUI. 1995	AOÛT 1995	AOÛT 1994	VENTES EN MÈTRES CUBES
ALBERTA								
34 865	38 440	23 200	21 514	36 479	37 253	40 321	37 352	PROPANE & MÉL DE PROPANE
22 782	33 197	44 665	44 262	40 058	43 403	45 021	43 620	BUTANE & MÉL DE BUTANE
27 743	30 523	32 817	26 451	28 550	31 351	27 032	33 281	CHARGES PÉTROCHIMIQUES
497	782	500	579	692	679	650	781	PROD SPÉCIAUX BASE/NAPH
901	1 242	1 402	2 200	3 011	1 897	1 498	1 501	ESSENCE D'AVIATION
326 181	354 827	329 605	372 082	367 851	395 310	423 709	419 720	ESSENCE POUR MOTEURS
27 975	31 434	28 703	29 913	33 300	36 834	32 719	35 165	SUPER
11 009	11 927	10 219	10 981	7 196	14 476	12 108	12 213	INTERMÉDIAIRE
287 197	311 366	290 683	331 088	327 255	343 900	378 782	372 227	ORDINAIRE SANS PLOMB
	100		100	100	100	100	115	ORDINAIRE AVEC PLOMB
277 512	302 151	282 118	318 568	315 535	327 692	347 142	348 057	VENTES NETTES AU DÉTAIL
37 490	40 778	38 002	45 328	47 343	52 131	55 802	49 664	CARBURÉACTEUR-TYPE KÉRO
11 300	11 934	9 392	27 926	14 961	8 835	9 354	15 787	CARBURÉACTEUR-TYPE NAPHT
2 158	1 831	459	346	423	245	219	387	HAZOUT POUR POÊLES
256 873	248 031	236 616	307 436	269 806	265 837	293 824	296 633	CARBURANT DIESEL
X	X	X	X	X	X	X	X	FAIBLE TENEUR EN SOUFRE
10 441	7 816	1 876	744	597	423	1 088	2 212	HAZOUT LÉGER(NOS 2 & 3)
5 076	4 003	11 178	14 956	16 341	16 611	12 330	4 308	HAZOUT LOURD(NOS 4,5 & 6)
X	X	X	X	X	X	X	X	FAIBLE TENEUR EN SOUFRE
7 580	17 852	18 193	69 494	82 617	77 562	76 841	89 802	ASPHALTE
7 919	10 587	10 276	7 600	11 663	10 613	18 080	18 484	COKE
13 212	16 413	13 452	12 224	12 622	11 200	12 289	9 632	HUILES & GRAISSES LUBRIF.
								GAZ DE DISTILLATION
16 986	15 028	11 115	16 212	32 452	32 380	33 302	55 488	AUTRES PRODUITS
782 004	833 284	782 748	969 354	965 466	985 730	1 051 360	1 078 652	TOTAL, TOUS LES PRODUITS
COLOMBIE-BRITANNIQUE								
6 838	7 557	12 277	16 175	14 280	11 043	9 967	6 752	PROPANE & MÉL DE PROPANE
2 174	6 227	7 800	7 842	9 164	4 347	3 570	8 208	BUTANE & MÉL DE BUTANE
1 867	3 302	2 431	492	557	329	238	2 947	CHARGES PÉTROCHIMIQUES
1 817	2 210	2 086	2 024	2 204	1 862	1 950	2 218	PROD SPÉCIAUX BASE/NAPH
894	1 945	1 460	2 729	2 793	2 841	2 802	4 481	ESSENCE D'AVIATION
301 869	340 976	328 458	371 465	370 056	403 888	414 593	403 335	ESSENCE POUR MOTEURS
61 934	67 247	66 207	74 125	73 822	78 534	81 313	84 817	SUPER
27 232	30 330	29 686	34 767	26 749	40 523	43 506	46 069	INTERMÉDIAIRE
212 701	243 399	232 565	262 573	269 485	284 831	289 774	272 435	ORDINAIRE SANS PLOMB
2							14	ORDINAIRE AVEC PLOMB
272 565	307 708	297 574	336 794	335 723	365 299	375 456	364 868	VENTES NETTES AU DÉTAIL
84 327	77 958	81 060	81 142	125 292	112 070	121 119	98 196	CARBURÉACTEUR-TYPE KÉRO
4 513	5 697	3 942	6 378	3 536	2 491	2 670	8 196	CARBURÉACTEUR-TYPE NAPHT
4 828	4 445	2 418	1 442	1 371	1 465	1 816	1 363	HAZOUT POUR POÊLES
238 726	256 237	207 158	239 521	257 322	277 187	289 786	265 079	CARBURANT DIESEL
X	X	X	X	X	X	X	X	FAIBLE TENEUR EN SOUFRE
29 677	26 024	20 609	11 296	11 247	2 657	5 330	4 871	HAZOUT LÉGER(NOS 2 & 3)
54 816	46 822	44 569	61 048	60 836	52 932	60 458	66 590	HAZOUT LOURD(NOS 4,5 & 6)
X	X	X	X	X	X	X	X	FAIBLE TENEUR EN SOUFRE
4 430	9 647	12 368	21 721	27 179	29 399	27 776	33 630	ASPHALTE
4 700	4 800	10 500		5 300	3 700	18 800	5 300	COKE
8 202	9 120	7 810	9 240	8 996	8 645	9 084	10 930	HUILES & GRAISSES LUBRIF.
								GAZ DE DISTILLATION
985	268	269	14 724	2 479	837	943	1 716	AUTRES PRODUITS
749 863	802 435	745 215	847 239	901 812	915 693	970 902	923 812	TOTAL, TOUS LES PRODUITS

TABLE 2. DOMESTIC SALES OF REFINED PETROLUUM PRODUCTS BY PROVINCE, AUGUST 1995

SALES IN CUBIC METRES	CUM. 1994	CUM. 1995	YEAR 1994	SEP. 1994	OCT. 1994	NOV. 1994	DEC. 1994	JAN. 1995
	CUM. 1994	CUM. 1995	ANN. 1994	SEP. 1994	OCT. 1994	NOV. 1994	DÉC. 1994	JAN. 1995
YUKON								
PROPANE & PROPANE MIXES								
BUTANE & BUTANE MIXES								
PETRO-CHEM FEEDSTOCKS								
NAPHTHA SPECIALTIES	15	14	26	3	3	3	2	2
AVIATION GASOLINE	2 425	2 615	3 147	336	157	148	81	104
MOTOR GASOLINE	40 984	40 314	53 468	4 782	2 968	2 756	1 978	2 895
PREMIUM	2 941	3 290	3 824	344	184	192	163	246
MID GRADE	2 214	1 497	2 888	215	149	182	128	148
REGULAR NO-LEAD	35 829	35 527	46 756	4 223	2 635	2 382	1 687	2 501
REGULAR LEADED								
RETAIL SALES OF MOGAS	36 904	36 475	47 127	4 226	2 311	2 146	1 540	2 531
AV-TURBO FUEL KERO TYPE								
AV-TURBO FUEL NAPHTHA TYPE	3 704	4 356	5 379	578	361	357	379	327
STOVE OIL KEROSENE	1 494	3 393	3 752	360	443	593	862	716
DIESEL FUEL OIL	34 158	37 658	49 482	5 666	3 458	3 756	2 444	2 253
LOW SULFUR	X	X	X	X	X	X	X	X
LIGHT FUEL OIL (NOS. 2 & 3)	16 053	16 250	25 423	1 375	1 719	2 666	3 610	3 445
HEAVY FUEL OIL (NOS. 4, 5 & 6)	360	471	360					
LOW SULFUR	X	X	X	X	X	X	X	X
ASPHALT	5 581	7 983	5 618	37				
COKE								
LUBE OILS & GREASE	450	1 002	649	65	33	65	36	48
STILL GAS								
OTHER PRODUCTS								
TOTAL, ALL PRODUCTS	105 224	116 054	147 304	13 202	9 142	10 344	9 392	9 790
NORTHWEST TERRITORIES								
PROPANE & PROPANE MIXES								
BUTANE & BUTANE MIXES								
PETRO-CHEM FEEDSTOCKS								
NAPHTHA SPECIALTIES	82	57	118	8	11	9	8	7
AVIATION GASOLINE	7 217	4 710	9 239	648	313	755	306	242
MOTOR GASOLINE	39 356	26 551	53 282	4 835	3 643	2 579	2 869	2 525
PREMIUM	4 277	3 592	6 295	489	600	444	485	469
MID GRADE	13 758	8 458	16 331	888	498	483	704	564
REGULAR NO-LEAD	21 321	14 501	30 656	3 458	2 545	1 652	1 680	1 492
REGULAR LEADED								
RETAIL SALES OF MOGAS	19 481	15 132	27 041	2 199	2 148	1 521	1 692	1 660
AV-TURBO FUEL KERO TYPE	35 540	34 120	48 330	4 520	2 503	3 360	2 407	2 755
AV-TURBO FUEL NAPHTHA TYPE	32 494	27 270	46 646	4 857	4 134	2 997	2 164	2 526
STOVE OIL KEROSENE	43 159	34 689	58 723	6 494	2 916	2 774	3 380	3 726
DIESEL FUEL OIL	112 049	116 540	148 759	13 304	9 632	6 406	7 368	8 024
LOW SULFUR	X	X	X	X	X	X	X	X
LIGHT FUEL OIL (NOS. 2 & 3)	78 431	63 564	118 820	24 110	5 328	4 784	6 167	7 816
HEAVY FUEL OIL (NOS. 4, 5 & 6)								
LOW SULFUR	X	X	X	X	X	X	X	X
ASPHALT	76	300	138	62				
COKE								
LUBE OILS & GREASE	1 549	1 147	2 110	127	197	119	118	102
STILL GAS								
OTHER PRODUCTS	37 246	29 087	68 480	6 864	6 470	8 891	9 009	
TOTAL, ALL PRODUCTS	387 489	338 557	555 079	65 829	35 291	32 674	33 796	27 723

TABLEAU 2. VENTES INTÉRIEURES DE PRODUITS PÉTROLIERS RAFFINÉS PAR PROVINCE, AOÛT 1995

FEB. 1995	MAR. 1995	APR. 1995	MAY 1995	JUNE 1995	JULY 1995	AUG. 1995	AUG. 1994	
FÉV. 1995	MARS 1995	AVR. 1995	MAI 1995	JUIN 1995	JULI. 1995	AOÛT 1995	AOÛT 1994	VENTES EN MÈTRES CUBES
								YUKON
								PROPANE & MÉL DE PROPANE
								BUTANE & MÉL DE BUTANE
								CHARGES PÉTROCHIMIQUES
								PROD SPÉCIAUX BASE/NAPH
2	3	1	3	1	1	1	2	ESSENCE D'AVIATION
97	149	183	326	613	683	458	638	ESSENCE POUR MOTEURS
2 860	3 443	3 502	5 838	5 834	8 927	7 015	8 051	SUPER
239	306	220	528	376	767	608	595	INTERMÉDIAIRE
146	170	216	294	283	141	99	467	ORDINAIRE SANS PLOMB
2 475	2 967	3 066	5 016	5 175	8 019	6 308	6 989	ORDINAIRE AVEC PLOMB
								VENTES NETTES AU DÉTAIL
2 527	2 982	3 258	5 383	5 416	7 945R	6 433	7 114	CARBURÉACTEUR-TYPE KÉRO
								CARBURÉACTEUR-TYPE NAPHT
394	342	326	574	785	923	685	757	HAZOUT POUR POÊLES
673	672	472	235	93	256	276	87	CARBURANT DIESEL
2 355	4 066	2 736	5 714	5 125	6 835	8 574	6 881	FAIBLE TENEUR EN SOUFRE
X	X	X	X	X	X	X	X	HAZOUT LÉGER(NOS 2 & 3)
2 623	2 885	3 551	1 195	543	663	1 345	579	HAZOUT LOURD(NOS 4,5 & 6)
			48	189	142	92		FAIBLE TENEUR EN SOUFRE
X	X	X	X	X	X	X	X	ASPHALTE
			505	1 699	2 958	2 821	2 199	COKE
								HUILES & GRAISSES LUBRIF.
45	86	71	145	196	239	172	72	GAZ DE DISTILLATION
								AUTRES PRODUITS
9 049	11 646	10 842	14 583	15 078	21 627	21 439	19 266	TOTAL, TOUS LES PRODUITS
								TERRS. DU NORD-OUEST
189	333							PROPANE & MÉL DE PROPANE
								BUTANE & MÉL DE BUTANE
								CHARGES PÉTROCHIMIQUES
								PROD SPÉCIAUX BASE/NAPH
3	12	6	7	8	7	7	9	ESSENCE D'AVIATION
237	339	345	554	931	1 195	867	1 579	ESSENCE POUR MOTEURS
3 347	3 476	2 653	2 329	2 897	4 811	4 513	6 431	SUPER
528	433	385	414	416	462	485	562	INTERMÉDIAIRE
1 165	1 292	612	376	49	2 441	1 959	3 901	ORDINAIRE SANS PLOMB
1 654	1 751	1 656	1 539	2 432	1 908	2 069	1 968	ORDINAIRE AVEC PLOMB
								VENTES NETTES AU DÉTAIL
1 781	2 695	1 553	1 435	1 769	2 197	2 042	2 925	CARBURÉACTEUR-TYPE KÉRO
3 202	3 069	3 004	4 406	8 055	4 552	5 077	4 325	CARBURÉACTEUR-TYPE NAPHT
2 286	3 292	3 037	2 719	2 623	5 787	5 000	5 906	HAZOUT POUR POÊLES
5 330	5 380	2 435	976	2 794	11 395	2 653	14 024	CARBURANT DIESEL
25 952	26 377	12 647	3 649	12 351	12 493	15 047	10 833	FAIBLE TENEUR EN SOUFRE
X	X	X	X	X	X	X	X	HAZOUT LÉGER(NOS 2 & 3)
17 062	14 170	7 306	2 601	5 927	3 828	4 854	3 911	HAZOUT LOURD(NOS 4,5 & 6)
								FAIBLE TENEUR EN SOUFRE
X	X	X	X	X	X	X	X	ASPHALTE
						300	76	COKE
								HUILES & GRAISSES LUBRIF.
108	156	159	110	221	154	137	223	GAZ DE DISTILLATION
			7 096	7 404	8 577	6 010	5 185	AUTRES PRODUITS
57 716	56 604	31 592	24 447	43 211	52 799	44 465	52 502	TOTAL, TOUS LES PRODUITS

TABLE 2. DOMESTIC SALES OF REFINED PETROLEUM PRODUCTS BY PROVINCE, AUGUST 1995

SALES IN CUBIC METRES	CUM. 1994	CUM. 1995	YEAR 1994	SEP. 1994	OCT. 1994	NOV. 1994	DEC. 1994	JAN. 1995
	CUM. 1994	CUM. 1995	ANN. 1994	SEP. 1994	OCT. 1994	NOV. 1994	DÉC. 1994	JAN. 1995
CANADA								
PROPANE & PROPANE MIXES	855 682	915 012	1 304 681	121 131	107 169	102 548	118 151	107 558
BUTANE & BUTANE MIXES	562 995	587 661	769 211	81 690	31 077	49 174	44 275	46 245
PETRO-CHEM FEEDSTOCKS	2 521 980	3 036 211	3 663 992	155 298	279 021	332 118	375 575	390 835
NAPHTHA SPECIALTIES	104 418	84 033	156 889	23 227	10 224	10 279	8 741	10 167
AVIATION GASOLINE	80 901	93 841	110 504	10 957	7 395	6 380	4 871	4 494
MOTOR GASOLINE	23 330 962	23 529 657	34 986 991	3 048 085	2 900 992	2 825 939	2 881 093	2 657 633
PREMIUM	3 880 528	3 553 667	5 730 318	482 318	463 814	441 238	462 420	424 455
MID GRADE	1 488 950	1 347 555	2 176 474	180 486	170 563	164 217	172 258	157 014
REGULAR NO-LEAD	17 954 697	18 623 406	27 070 962	2 385 203	2 266 321	2 220 427	2 246 314	2 076 150
REGULAR LEADED	6 787	5 029	9 237	1 998	294	57	101	14
RETAIL SALES OF MOGAS	20 984 617	21 175 370	31 404 326	2 728 198	2 590 682	2 525 435	2 575 394	2 387 820
AV-TURBO FUEL KERO TYPE	2 739 382	2 975 618	4 112 292	362 402	344 302	313 698	352 508	340 678
AV-TURBO FUEL NAPH TYPE	416 690	393 038	584 323	57 194	39 696	40 545	30 198	37 628
STOVE OIL KEROSENE	309 413	294 618	537 847	39 857	60 133	60 897	67 547	64 405
DIESEL FUEL OIL	11 822 431	12 413 470	18 268 134	1 709 986	1 648 225	1 605 083	1 482 409	1 382 417
LOW SULFUR	X	X	X	X	X	X	X	X
LIGHT FUEL OIL (NOS. 2 & 3)	3 917 856	3 438 677	5 780 428	304 524	365 087	481 323	711 638	711 395
HEAVY FUEL OIL (NOS. 4, 5 & 6)	4 307 341	4 160 096	6 699 480	486 869	568 485	638 025	698 760	626 410
LOW SULFUR	X	X	X	X	X	X	X	X
ASPHALT	1 786 803	1 843 449	2 828 374	422 570	360 346	169 948	88 707	76 994
COKE	799 158	841 125	1 332 556	116 642	171 794	162 388	82 574	76 822
LUBE OILS & GREASE	653 685	686 314	991 650	90 936	82 222	83 658	81 149	76 645
STILL GAS	8 528	10 428	12 089		938	1 272	1 351	1 347
OTHER PRODUCTS	499 849	494 991	722 308	51 084	52 948	49 075	69 352	51 696
TOTAL, ALL PRODUCTS	54 718 074	55 798 239	82 861 749	7 082 372	7 630 054	6 932 350	7 098 899	6 663 369

TABLEAU 2. VENTES INTÉRIEURES DE PRODUITS PÉTROLIERS RAFFINÉS PAR PROVINCE, AOÛT 1995

FEB. 1995	MAR. 1995	APR. 1995	MAY 1995	JUNE 1995	JULY 1995	AUG. 1995	AUG. 1994	VENTES EN MÈTRES CUBES
FÉV. 1995	MARS 1995	AVR. 1995	MAI 1995	JUIN 1995	JUI. 1995	AOÛT 1995	AOÛT 1994	
								CANADA
124 555	130 032	102 733	99 179	114 312	114 151	122 492	106 282	PROPANE & MÉL DE PROPANE
37 033	67 687	80 157	93 677	90 860	86 846	85 156	102 880	BUTANE & MÉL DE BUTANE
354 055	420 243	396 215	365 692	376 074	372 105	360 992	396 673	CHARGES PÉTROCHIMIQUES
9 410	14 215	9 381	10 679	10 681	9 764	9 736	12 506	PROD SPÉCIAUX BASE/NAPHT
4 978	7 077	6 912	15 214	19 865	17 558	17 743	16 806	ESSENCE D'AVIATION
2 665 480	2 806 530	2 622 064	3 077 519	3 121 525	3 167 471R	3 411 435	3 295 880	ESSENCE POUR MOTEURS
433 092	429 533	388 455	444 969	457 089	468 233	507 841	513 206	SUPER
156 432	162 020	148 099	175 444	163 584	188 117	196 845	230 265	INTERMÉDIAIRE
2 075 408	2 214 477	2 085 134	2 456 415	2 499 952	2 510 221R	2 705 649	2 551 380	ORDINAIRE SANS PLOMB
548	500	376	691	900	900	1 100	1 029	ORDINAIRE AVEC PLOMB
2 394 220	2 525 694	2 370 743R	2 782 522	2 827 028	2 835 112R	3 052 231	2 947 797	VENTES NETTES AU DÉTAIL
315 953	331 176	331 642	363 826	408 914	429 649	453 780	391 316	CARBURÉACTEUR-TYPE KÉRO
37 723	43 804	39 120	69 172	58 060	51 045	56 486	66 190	CARBURÉACTEUR-TYPE NAPHT
70 660	46 848	28 640	14 441	15 477	30 141	24 006	27 237	MAZOUT POUR POÊLES
1 416 861	1 474 805	1 318 954	1 771 006	1 662 651	1 609 299	1 777 477	1 745 349	CARBURANT DIESEL
X	X	X	X	X	X	X	X	FAIBLE TENEUR EN SOUFRE
834 473	657 550	441 501	300 506	182 473	141 609	169 170	165 505	MAZOUT LÉGER(NOS 2 & 3)
596 021	557 329	506 849	447 886	429 327	424 785	571 489	444 548	MAZOUT LOURD(NOS 4,5 & 6)
X	X	X	X	X	X	X	X	FAIBLE TENEUR EN SOUFRE
74 626	116 897	91 054	234 458	367 358	422 170	459 892	482 614	ASPHALTE
54 252	111 809	130 814	117 412	95 986	123 596	130 434	130 417	COKE
72 629	90 641	85 544	95 737	86 582	88 151	90 385	87 138	HUILES & GRAISSES LUBRIF.
1 260	1 356	1 272	1 337	1 269	1 299	1 288	991	GAZ DE DISTILLATION
59 543	51 356	28 975	61 358	87 019	69 988	85 056	77 771	AUTRES PRODUITS
6 729 512	6 929 355	6 221 827	7 139 099	7 128 433	7 159 627R	7 827 017	7 550 103	TOTAL, TOUS LES PRODUITS

**Hire our
team of
researchers for
\$56 a year**

**Notre équipe de
chercheurs est à
votre service pour
56 \$ par année**



Subscribing to *Perspectives on Labour and Income* is like having a complete research department at your disposal. Solid facts. Unbiased analysis. Reliable statistics.

But *Perspectives* is more than just facts and figures. It offers authoritative insights into complex labour and income issues, analyzing the statistics to bring you simple, clear summaries of labour market and income trends.

Our team of experts brings you the latest labour and income data. Each quarterly issue provides:

- topical articles on current labour and income trends
- more than 50 key labour and income indicators
- a review of ongoing research
- information on new surveys

As a special bonus, twice a year you will also receive *The Labour Market Review*, giving you timely analysis on labour market performance over the previous six months or year.

And all for only \$56!

Thousands of Canadian professionals turn to *Perspectives* to discover emerging trends in labour and income and to stay up to date on the latest research findings. As a subscriber, you will get the inside story.

We know you'll find *Perspectives* indispensable. GUARANTEED. If you aren't convinced after reading the first issue, we'll give you a FULL REFUND on all outstanding issues. Order your subscription to *Perspectives* today (Cat. No. 75-0010XPE).

ORDER NOW!

For only \$56 (plus \$3.92 GST) you will receive the latest labour and income research (4 issues per year). Subscription rates are US\$68 for U.S. customers and US\$80 for customers in other countries.

Fax your VISA or MasterCard order to: (613) 951-1584. Call toll free: 1-800-267-6677. Or mail to: Statistics Canada, Marketing Division, Sales and Service, 120 Parkdale Ave., Ottawa, Ontario K1A 0T6. Or contact your nearest Statistics Canada Reference Centre listed in this publication.

Sabonner à *L'emploi et le revenu en perspective*, c'est disposer d'une division entière de chercheurs à votre service. Des faits solides. Des analyses objectives. Des statistiques fiables.

La publication n'a pas que des faits et des chiffres. Elle offre également des analyses de fond sur des questions complexes touchant l'emploi et le revenu, de façon à fournir des indications claires et précises sur les

tendances actuelles du marché du travail et des revenus.

Notre équipe de spécialistes met à votre disposition des données récentes sur l'emploi et le revenu. Dans chacun des numéros trimestriels, vous trouverez :

- des articles de fond sur l'emploi et le revenu
- plus de 50 indicateurs clés de l'emploi et du revenu
- un aperçu de la recherche en cours
- de l'information sur les nouvelles enquêtes

En prime, vous recevrez le *Bilan du marché du travail* deux fois l'an. Vous disposerez ainsi d'une analyse à jour de la situation du marché du travail pour les six derniers mois ou la dernière année.

Tout cela pour 56 \$ seulement!

Des milliers de professionnels au Canada consultent *Perspective* pour connaître les tendances de l'emploi et du revenu, ainsi que les plus récents résultats de recherche. Votre abonnement vous permettra de connaître tous les faits.

Nous savons que *L'emploi et le revenu en perspective* deviendra pour vous un outil indispensable. C'EST GARANTI. Si vous n'êtes pas satisfait après avoir lu le premier numéro, nous vous REMBOURSERONS le montant payé pour les numéros à venir. Abonnez-vous à *Perspective* (n° 75-0010XPF au cat.) dès aujourd'hui.

ABONNEZ-VOUS DÈS MAINTENANT!

Pour 56 \$ seulement (TPS de 3,92 \$ en sus), vous recevrez les plus récentes recherches sur l'emploi et le revenu (quatre numéros par année). L'abonnement est de 68 \$ US aux États-Unis et de 80 \$ US dans les autres pays. Faites parvenir votre commande par télécopieur (VISA ou MasterCard) au (613) 951-1584, par téléphone (sans frais) au 1-800-267-6677, par courrier à Statistique Canada, Division du marketing, Vente et service, 120, avenue Parkdale, Ottawa (Ontario) K1A 0T6. Ou communiquez avec le Centre de consultation de Statistique Canada le plus près. (Voir la liste dans la présente publication).

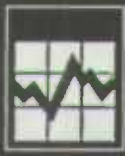

ORDER FORM

Statistics Canada

MAIL TO:

Statistics Canada
Operations and Integration
Circulation Management
120 Parkdale Avenue
Ottawa, Ontario
Canada K1A 0T6

(Please print)

PHONE:

1-800-267-6677

Charge to VISA or MasterCard. Outside Canada and the U.S. call (613) 951-7277. Please do not send confirmation.

FAX TO:

(613) 951-1584

VISA, MasterCard and Purchase Orders only. Please do not send confirmation. A fax will be treated as an original order.



INTERNET: order@statcan.ca

METHOD OF PAYMENT:

(Check only one)

Please charge my: VISA MasterCard

Card Number

Signature _____

Expiry Date

Payment enclosed \$ _____

Please make cheque or money order payable to the Receiver General for Canada - Publications.

Purchase Order Number
(Please enclose)

Authorized Signature _____

Company _____

Department _____

Attention _____

Title _____

Address _____

City _____

Province _____

Postal Code _____

Phone _____

Fax _____

Please ensure that all information is completed.

Catalogue Number	Title	Date of Issue or Indicate an "S" for subscriptions	Annual Subscription or Book Price			Quantity	Total \$
			Canada \$	United States US\$	Other Countries US\$		

▶ Note: Catalogue prices for U.S. and other countries are shown in US dollars.

▶ GST Registration # R121491807

▶ Cheque or money order should be made payable to the Receiver General for Canada - Publications.

▶ Canadian clients pay in Canadian funds and add 7% GST and applicable PST. Foreign clients pay total amount in US funds drawn on a US bank. Prices for US and foreign clients are shown in US dollars.

SUBTOTAL	
DISCOUNT (if applicable)	
GST (7%) and applicable PST (Canadian clients only)	
GRAND TOTAL	

PF 093238

THANK YOU FOR YOUR ORDER!



BON DE COMMANDE

Statistique Canada

STATISTICS CANADA LIBRARY
BIBLIOTHEQUE STATISTIQUE CANADA



1010201816

ENVOYEZ À :



Statistique Canada
Opérations et intégration
Direction de la circulation
120, avenue Parkdale
Ottawa (Ontario)
Canada K1A 0T6

(Veuillez écrire en caractères d'imprimerie.)

COMPOSEZ :



1-800-267-6677

Faites débiter votre compte VISA ou MasterCard. De l'extérieur du Canada et des États-Unis, composez le (613) 951-7277. Veuillez ne pas envoyer de confirmation.



INTERNET: order@statcan.ca

TÉLÉCOPIEZ AU :



(613) 951-1584

VISA, MasterCard et bon de commande seulement. Veuillez ne pas envoyer de confirmation. Le bon télécopié tient lieu de commande originale.

MODALITÉS DE PAIEMENT :

(Cochez une seule case)

Veuillez débiter mon compte VISA MasterCard

N° de carte

Signature

Date d'expiration

Paiement inclus _____ \$

Veuillez faire parvenir votre chèque ou mandat-poste à l'ordre du Receveur général du Canada - Publications.

N° du bon de commande
(Veuillez joindre le bon)

Signature de la personne autorisée _____

Compagnie _____

Service _____

À l'attention de _____

Fonction _____

Adresse _____

Ville _____

Province _____

Code postal _____

Téléphone _____

Télécopieur _____

Veuillez vous assurer de remplir le bon au complet.

Numéro au catalogue	Titre	Édition demandée ou Inscrire "A" pour les abonnements	Abonnement annuel ou prix de la publication			Quantité	Total \$
			Canada \$	États-Unis \$ US	Autres pays \$ US		

<p>▶ Veuillez noter que les prix au catalogue pour les É.-U. et les autres pays sont donnés en dollars américains.</p> <p>▶ TPS N° R121491807</p> <p>▶ Le chèque ou mandat-poste doit être établi à l'ordre du Receveur général du Canada - Publications.</p> <p>▶ Les clients canadiens paient en dollars canadiens et ajoutent la TPS de 7 % et la TVP en vigueur. Les clients à l'étranger paient le montant total en dollars US tirés sur une banque américaine.</p>	TOTAL	
	RÉDUCTION (s'il y a lieu)	
	TPS (7 %) et la TVP en vigueur. (Clients canadiens seulement)	
	TOTAL GÉNÉRAL	
		PF 093238

MERCI DE VOTRE COMMANDE!

✓ **Identify
Emerging Trends**

✓ **Define New
Markets**

✓ **Pinpoint Profit
Opportunities**

✓ **Dégagez les
nouvelles tendances**

✓ **Définissez les
nouveaux marchés**

✓ **Déterminez les
possibilités de profit**

To safeguard your place in tomorrow's marketplace, you have to be able to anticipate trends today. To do that, you're going to need some insight into the purchasing trends in the Canadian marketplace.

With a complete profile of Canadian consumers, plus an indepth analysis of Canadian industries, the **Market Research Handbook** gives you the most thorough coverage of purchasing trends. This valued bestseller can lead you to new markets by giving you details on:

- ▶ how much money Canadians are earning and what they're spending on cars, rent, home entertainment and household appliances;
- ▶ the level of sales in retail chain and department stores;
- ▶ what goods are being traded between Canada, U.S., and other countries;
- ▶ census data such as: age/sex, schooling, households, unemployment, interprovincial and international migration
...and much, much more!

With over 600 pages, the **Handbook** includes more than 200 statistical tables that give you instant access to provincial and national market data. Featured are important economic indicators such as the **Gross Domestic Product**, **Labour Force Productivity**, **Private and Public Investment** and the **Consumer Price Index**.

Order your copy of the **Market Research Handbook** (Catalogue #63-2240XPB) today for only \$110 in Canada plus \$7.70 GST, US\$132 in the United States, and US\$154 in other countries.

CALL TOLL-FREE 1-800-267-6677 OR FAX (613)951-1584 and use your VISA or MasterCard. **OR MAIL** your order to: Statistics Canada, Marketing Division, Sales and Service, 120 Parkdale Avenue, Ottawa, Ontario, K1A 0T6, or contact the nearest Statistics Canada Regional Office listed in this publication.



Pour maintenir votre place sur le marché de demain, vous devez être en mesure de prévoir les tendances aujourd'hui. Pour ce faire, vous devrez comprendre les habitudes d'achat sur le marché canadien.

Renfermant un profil complet des consommateurs canadiens ainsi qu'une analyse approfondie des industries canadiennes, le **Recueil statistique des études de marché** brosse un tableau exhaustif des habitudes d'achat. Ce précieux best-seller peut vous faire découvrir de nouveaux marchés en vous fournissant les détails suivants :

- ▶ les revenus des Canadiens et leurs dépenses pour la voiture, le loyer, les appareils de divertissement et les appareils ménagers;
- ▶ le niveau des ventes dans les magasins de détail à succursales et les grands magasins;
- ▶ les biens échangés entre le Canada, les É.-U. et d'autres pays;
- ▶ les données du recensement telles que l'âge, le sexe, le niveau de scolarité, les ménages, le chômage, la migration interprovinciale et internationale
...et bien plus encore!

Le **Recueil**, contenant plus de 600 pages et au delà de 200 tableaux statistiques, vous permettra d'accéder instantanément aux données provinciales et nationales sur le marché. Il traite d'indicateurs économiques importants tels que le **produit intérieur brut**, la **productivité de la population active**, les **investissements privés et publics** et l'**Indice des prix à la consommation**.

Procurez-vous votre exemplaire du **Recueil statistique des études de marché** (n° 63-2240XPB au catalogue) dès aujourd'hui pour seulement 110 \$ au Canada plus 7,70 \$ de TPS, 132 \$ US aux États-Unis et 154 \$ US dans les autres pays. Commandez votre exemplaire **PAR TÉLÉPHONE EN COMPOSANT SANS FRAIS** le 1-800-267-6677 **OU PAR TÉLÉCOPIEUR** au (613) 951-1584 et utilisez votre carte VISA ou MasterCard. **OU PAR LA POSTE** à l'adresse suivante : Statistique Canada, Division du marketing, Vente et service, 120, av. Parkdale, Ottawa (Ontario) K1A 0T6, ou communiquez avec le bureau régional de Statistique Canada le plus près dont la liste figure dans la présente publication.

*Don't let the changing world
take you by surprise!*

*Ne soyez pas dépassé
par les événements!*



An aging population. Lone-parent families. A diverse labour force. Do you know how today's social changes will affect your future ... your organization ... and your family?

Keep pace with the dramatic shifts in Canada's evolving social fabric with Statistic Canada's best-selling quarterly, *Canadian Social Trends*. With vast and varied reports on major changes in key social issues and trends, this periodical incorporates findings from over 50 national surveys.

Written by some of Canada's leading-edge social analysts, *Canadian Social Trends* combines painstaking research with dynamic prose on topics like ethnic diversity, low-income families, time-crunch stress, violent crime and much more — all in a colourful, easy-to-read, magazine format.

A lasting record of changing times!

Join the thousands of business and policy analysts, social-science professionals, and academics who trust *Canadian Social Trends* to demystify the causes and consequences of change in Canadian society. Don't miss a single issue — subscribe today.

***Canadian Social Trends* (catalogue number 11-0080XPE) is \$34 annually in Canada, US\$41 in the United States and US\$48 in other countries.**

Le vieillissement de la population. Les familles monoparentales. La diversification de la population active. Savez-vous comment les changements sociaux d'aujourd'hui vont se répercuter sur votre avenir, votre organisation, votre famille?

Suivez l'évolution spectaculaire de la société canadienne grâce à *Tendances sociales canadiennes*, une publication trimestrielle de Statistique Canada. Avec des articles vastes et variés sur les principaux changements caractérisant les questions et les tendances sociales principales, cette publication intègre les résultats de plus de 50 enquêtes nationales.

Certains des analystes sociaux les plus reconnus du Canada rédigent des articles dans *Tendances sociales canadiennes*. Ils présentent les résultats de recherches minutieuses dans un style attrayant pour des sujets tels que la diversité ethnique, les familles à faible revenu, le stress dû au manque de temps, le crime et bien d'autres encore dans une revue haute en couleur et de lecture aisée.

Un dossier permanent d'une époque en évolution!

Des milliers d'analystes des entreprises et des politiques, de professionnels des sciences sociales et d'universitaires lisent *Tendances sociales canadiennes* pour identifier les causes et les conséquences de l'évolution de la société canadienne. Ne manquez pas un numéro, abonnez-vous dès aujourd'hui.

L'abonnement annuel à *Tendances sociales canadiennes* (n° 11-0080XPF au catalogue) coûte 34 \$ au Canada, 41 \$ US aux États-Unis et 48 \$ US dans les autres pays.

To order, write to Statistics Canada, Marketing Division, Sales and Service, 120 Parkdale Ave., Ottawa, Ontario, K1A 0T6 or contact the nearest Statistics Canada Reference Centre listed in this publication.

If more convenient, fax your order to 1-613-951-1584 or call toll-free 1-800-267-6677 and use your VISA or MasterCard.

Pour passer votre commande, écrivez à Statistique Canada, Division du marketing, Vente et service, 120, av. Parkdale, Ottawa (Ontario) K1A 0T6, ou adressez-vous au centre de services-conseils de Statistique Canada le plus proche de chez vous et dont la liste figure dans cette publication.

Vous pouvez aussi envoyer votre commande par télécopieur, au 1-613-951-1584, ou téléphoner sans frais au 1-800-267-6677 et donner votre numéro de carte VISA ou MasterCard.