

(3)



Catalogue no. 45-004-XPB

N° 45-004-XPB au catalogue

Refined Petroleum Products

Produits pétroliers raffinés

December 1997

Décembre 1997

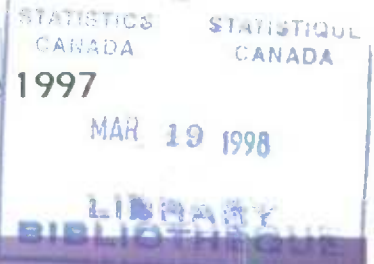

Statistics Statistique
Canada Canada

Canada

Data in many forms

Statistics Canada disseminates data in a variety of forms. In addition to publications, both standard and special tabulations are offered. Data are available on the Internet, compact disc, diskette, computer printouts, microfiche and microfilm, and magnetic tape. Maps and other geographic reference materials are available for some types of data. Direct online access to aggregated information is possible through CANSIM, Statistics Canada's machine-readable database and retrieval system.

How to obtain more information

Inquiries about this publication and related statistics or services should be directed to: Energy Section, Manufacturing, Construction & Energy Division, Statistics Canada, Ottawa, Ontario, K1A 0T6 (telephone (613) 951-9823) or to the Statistics Canada Regional Reference Centre in:

| | |
|-------------------------|--------------------------|
| Halifax (902) 426-5331 | Regina (306) 780-5405 |
| Montreal (514) 283-5725 | Edmonton (403) 495-3027 |
| Ottawa (613) 951-8116 | Calgary (403) 292-6717 |
| Toronto (416) 973-6586 | Vancouver (604) 666-3691 |
| Winnipeg (204) 983-4020 | |

You can also visit our World Wide Web site:
<http://www.statcan.ca>

Toll-free access is provided for all users who reside outside the local dialing area of any of the Regional Reference Centres.

| | |
|--|-----------------------|
| National enquiries line | 1 800 263-1136 |
| National telecommunications device for the hearing impaired | 1 800 363-7629 |
| Order-only line (Canada and United States) | 1 800 267-6677 |

Ordering/Subscription information

All prices exclude sales tax

A paper version, catalogue no. 45-004-XPB is published monthly for \$21.00 per issue or \$206.00 for twelve issues in Canada. Outside Canada the cost is US \$21.00 per issue and US \$206.00 for twelve issues.

Please send orders to Statistics Canada, Operations and Integration Division, Circulation Management, 120 Parkdale Avenue, Ottawa Ontario, K1A 0T6 or by dialing (613) 951-7277 or 1 800 700-1033, by fax (613) 951-1584 or 1 800 889-9734 or by Internet: order@statcan.ca. For change of address, please provide both old and new addresses. Statistics Canada publications may also be purchased from authorized agents, bookstores and local Statistics Canada offices.

Standards of service to the public

Statistics Canada is committed to serving its clients in a prompt, reliable and courteous manner and in the official language of their choice. To this end, the agency has developed standards of service which its employees observe in serving its clients. To obtain a copy of these service standards, please contact your nearest Statistics Canada Regional Reference Centre.

Des données sous plusieurs formes

Statistique Canada diffuse les données sous formes diverses. Outre les publications, des totalisations habituelles et spéciales sont offertes. Les données sont disponibles sur Internet, disque compact, disquette, imprimé d'ordinateur, microfiche et microfilm, et bande magnétique. Des cartes et d'autres documents de référence géographiques sont disponibles pour certaines sortes de données. L'accès direct à des données agrégées est possible par le truchement de CANSIM, la base de données ordiologique et le système d'extraction de Statistique Canada.

Comment obtenir d'autres renseignements

Toute demande de renseignements au sujet de la présente publication ou au sujet de statistiques ou de services connexes doit être adressée à: Section de l'énergie, Division de la fabrication, de la construction et de l'énergie, Statistique Canada, Ottawa, Ontario, K1A 0T6 téléphone: (613) 951-9823) ou à l'un des centres de consultation régionaux de Statistique Canada:

| | |
|-------------------------|--------------------------|
| Halifax (902) 426-5331 | Regina (306) 780-5405 |
| Montréal (514) 283-5725 | Edmonton (403) 495-3027 |
| Ottawa (613) 951-8116 | Calgary (403) 292-6717 |
| Toronto (416) 973-6586 | Vancouver (604) 666-3691 |
| Winnipeg (204) 983-4020 | |

Vous pouvez également visiter notre site sur le Web:
<http://www.statcan.ca>

Un service d'appel interurbain sans frais est offert à tous les utilisateurs qui habitent à l'extérieur des zones de communication locale des centres de consultation régionaux.

| | |
|--|-----------------------|
| Service national de renseignements | 1 800 263-1136 |
| Service national d'appareils de télécommunications pour les malentendants | 1 800 363-7629 |
| Numéro pour commander seulement (Canada et États-Unis) | 1 800 267-6677 |

Renseignements sur les commandes/abonnements

Les prix n'incluent pas la taxe de vente

Une version papier, n° 45-004-XPB au catalogue, est publiée mensuellement au coût de 21 \$ le numéro ou 206 \$ pour 12 numéros au Canada. À l'extérieur du Canada, le coût est de 21 \$ US le numéro ou 206 \$ US pour 12 numéros.

Faites parvenir votre commande à Statistique Canada, Division des opérations et de l'intégration, Gestion de la circulation, 120, avenue Parkdale, Ottawa (Ontario) K1A 0T6 ou téléphonez au (613) 951-7277 ou 1 800 700-1033, par télécopieur au (613) 951-1584 ou 1 800 889-9734 ou via l'Internet à: order@statcan.ca. Pour changement d'adresse veuillez fournir votre ancienne et nouvelle adresse. On peut aussi se procurer les publications de Statistique Canada auprès des agents autorisés, des librairies locales et des bureaux locaux de Statistique Canada.

Normes de service à la clientèle

Statistique Canada s'engage à fournir à ses clients des services rapides, fiables et courtois et dans la langue officielle de leur choix. À cet égard, notre organisme s'est doté de normes de service à la clientèle qui doivent être observées par les employés lorsqu'ils offrent des services à la clientèle. Pour obtenir une copie de ces normes de service, veuillez communiquer avec le centre de consultation régional de Statistique Canada le plus près de chez vous.



Statistics Canada

Manufacturing, Construction & Energy Division
Energy Section

Refined Petroleum Products

SIC 3611
5111

December 1997

Statistique Canada

Division de la fabrication, de la construction et de l'énergie
Section de l'énergie

Produits pétroliers raffinés

CTI 3611
5111

Décembre 1997

Published by authority of the Minister
responsible for Statistics Canada

© Minister of Industry, 1998

All rights reserved. No part of this publication
may be reproduced, stored in a retrieval system
or transmitted in any form or by any means,
electronic, mechanical, photocopying, recording
or otherwise without prior written permission
from Licence Services, Marketing Division,
Statistics Canada, Ottawa, Ontario, Canada
K1A 0T6.

March 1998

Catalogue 45-004-XPB, Vol. 52, No. 12

Frequency: Monthly

ISSN 0380-8629

Ottawa

Note of appreciation

*Canada owes the success of its statistical system
to a long-standing co-operation involving Statistics
Canada, the citizens of Canada, its businesses,
governments and other institutions. Accurate and
timely statistical information could not be produced
without their continued co-operation and goodwill.*

Publication autorisée par le ministre
responsable de Statistique Canada

© Ministre de l'Industrie, 1998

Tous droits réservés. Il est interdit de reproduire
ou de transmettre le contenu de la présente
publication, sous quelque forme ou par quelque
moyen que ce soit, enregistrement sur support
magnétique, reproduction électronique, méca-
nique, photographique, ou autre, ou de
l'emmagasiner dans un système de recouvrement
sans l'autorisation écrite préalable des
Services de concession des droits de licence,
Division du marketing, Statistique Canada,
Ottawa, Ontario, Canada K1A 0T6.

Mars 1998

Catalogue 45-004-XPB, vol. 52, no. 12

Périodicité: Mensuelle

ISSN 0380-8629

Ottawa

Note de reconnaissance

*Le succès du système statistique du Canada
repose sur un partenariat bien établi entre
Statistique Canada et la population, les entreprises,
les administrations canadiennes et les autres
organismes. Sans cette collaboration et cette bonne
volonté, il serait impossible de produire des
statistiques précises et actuelles.*

Symbols

The following standard symbols are used in Statistics Canada publications:

- .. figures not available.
- ... figures not appropriate or not applicable.
- nil or zero.
- amount too small to be expressed.
- p preliminary figures.
- r revised figures.
- x confidential to meet secrecy requirements of the Statistics Act.

ABBREVIATIONS

SIC Standard Industrial Classification.

Signes conventionnels

Les signes conventionnels suivant sont employés uniformément dans les publications de Statistique Canada:

- .. nombres indisponibles.
- ... n'ayant pas lieu de figurer.
- néant ou zéro.
- nombres infimes.
- p nombres provisoires.
- r nombres rectifiés.
- x confidentiel en vertu des dispositions de la Loi sur la statistique relatives au secret.

ABBREVIATIONS

CAÉ Classification des activités économiques.

Acknowledgements

This publication was prepared under the direction of:

- **George Andrusiak**, Director, Manufacturing, Construction & Energy Division
 - **Mel Jones**, Assistant Director, Manufacturing, Construction & Energy Division
 - **Ron Rasia**, Chief, Energy Section
 - **Vacant**, Head Petroleum Unit, Energy Section.
- and
- **Gérard O'Connor** Supervisor Operations, Energy Section. Mr O'Connor may be reached at (613)951-3562.

Remerciements

Cette publication a été rédigée sous la direction de:

- **George Andrusiak**, directeur, Division de la fabrication, de la construction et de l'énergie
 - **Mel Jones**, directeur-adjoint, Division de la fabrication, de la construction et de l'énergie
 - **Ron Rasia**, chef, Section de l'énergie
 - **Vacant**, chef unité du pétrole, Section de l'énergie.
- et
- **Gérard O'Connor**, agent des opérations, Section de l'énergie. On peut rejoindre M. O'Connor au numéro (613)951-3562.

The paper used in this publication meets the minimum requirements of American National Standard for Information Sciences - Permanence of Paper for Printed Library Materials, ANSI Z39.48 - 1984.



Le papier utilisé dans la présente publication répond aux exigences minimales de l'American National Standard for Information Sciences - "Permanence of Paper for Printed Library Materials", ANSI Z39.48 - 1984.



TABLE OF CONTENTS

| | PAGE |
|--|-----------|
| For Further Reading | 4 |
| Highlights | 5 |
| Table | |
| 1. Crude Oil and Equivalent Received at Canadian Refineries; Runs to still; Supply and Disposition of Petroleum Products | |
| Québec | 6 |
| Ontario | 16 |
| Alberta | 26 |
| British Columbia | 36 |
| All Other Provinces/Territories | 46 |
| Canada | 56 |
| 2. Sales of refined petroleum products by province | 66 |
| 3. Supply and Disposition of Petroleum Products, Non-Conventional Refineries, Canada. | 78 |
| Explanatory Notes | |
| Data Quality and Methodology | 81 |
| Data Confidentiality | 83 |
| Definitions | 84 |
| List of Reporting Companies | 89 |

TABLE DES MATIÈRES

| | PAGE |
|---|-----------|
| Lectures suggérées | 4 |
| Faits saillants | 5 |
| Tableau | |
| 1. Arrivages de pétrole brut et équivalents aux raffineries du Canada; Total pour la distillation; Approvisionnement et utilisation des produits pétroliers | |
| Québec | 6 |
| Ontario | 16 |
| Alberta | 26 |
| Colombie-Britannique | 36 |
| Tous les autres provinces/Territoires | 46 |
| Canada | 56 |
| 2. Sommaire des ventes de produits pétroliers raffinés par province | 66 |
| 3. Approvisionnement et utilisation des produits pétroliers, raffineries non-conventionnelles au Canada. | 78 |
| Renseignements généraux | |
| Qualité des données et méthodologie | 81 |
| Confidentialité des données | 83 |
| Définitions | 84 |
| Liste des sociétés déclarantes | 89 |

**For Further Reading
Selected Publications from
Statistics Canada**

**Lectures suggérées
Choisies parmi les publications de
Statistique Canada**

**Catalogue No.
N° au catalogue**

Monthly Publications

Publications mensuelles

Crude Petroleum and Natural Gas
Production

26-006-XPB

Production de pétrole brut et de gaz
naturel

Coal and Coke Statistics

45-002-XPB

Statistiques du charbon et du coke

Oil Pipeline Transport

55-001-XPB

Transport de pétrole par pipeline

Gas Utilities

55-002-XPB

Services de gaz

Electric Power Statistics

57-001-XPB

Statistiques de l'énergie électrique

Energy Statistics Handbook

57-601-XPB

Guide statistique sur l'énergie

Quarterly Publication

Publication trimestrielle

Quarterly Report on Energy Supply
and Demand in Canada

57-003-XPB

Bulletin trimestriel - disponibilité
et écoulement de l'énergie au Canada

Annual Publications

Publications annuelles

Coal Mines

26-206-XPB

Mines de charbon

Crude Petroleum and Natural Gas
Industry

26-213-XPB

L'industrie de pétrole brut et de gaz
naturel

Oil Pipeline Transport

55-201-XPB

Transport de pétrole par pipeline

Electric Power Statistics, Vol.II

57-202-XPB

Statistiques de l'énergie électrique,
Vol.II

Electric Power Statistics, Vol.I
Electric Power Survey of Capability
and Load

57-204-XPB

Statistiques de l'énergie électrique,
Vol.I, Puissance maximale et la charge
des réseaux

Gas Utilities, Transport and
Distribution Systems

57-205-XPB

Services de gaz (Réseaux de transport
et de distribution)

Electric Power Statistics, Vol.III
Inventory of Prime Mover and Electric
Generating Equipment

57-206-XPB

Statistiques de l'énergie électrique,
Vol.III, Inventaire des moteurs pri-
maires et des générateurs électriques

Highlights

December 1997

Refinery production levels increased 3.3% compared to the same month a year earlier. The largest increases were seen in diesel fuel oil (+281 163 cubic metres or +16.6%), another category (other product) (+262 062 cubic metres or +102.9%) and heavy fuel oil (+53 962 cubic metres or +8.9%). Year to date production increased 2.3% over the same period a year earlier.

The total volume of crude and equivalents received by refineries increased 13.3%, to 8 819 802 cubic metres, compared to December 1996. This increase was due to higher receipts of imported crude but was offset by a decrease in domestic crude receipt. Cumulative refinery receipts totalled 96 430 734 cubic metres, up 4.0% from the same volume recorded last year.

In December, crude oil and equivalents imports increased 32.3%. Imports from Norway accounted for 32% of total imports, followed by Saudi-Arabia and United Kingdom at 14% each. Year to date imports are up 11.2% with significant higher imports from Norway and United Kingdom.

Sales of refined petroleum products totalled 7 778 415 cubic metres, up 6.0% from December 1996. The increase was largely due to lower demand for motor gasoline (+228 880 cubic metres or +8.0%), diesel fuel oil (+173 986 cubic metres or +11.3%) and light fuel oil (+41 199 cubic metres or +6.2%). Year-to-date sales for all refined products were up 3.6% from the same period in 1996. Higher demand from the manufacturing and transport sectors and increased usage by the crude petroleum and natural gas industry led to a gain in diesel fuel oil sales.

Users should note that of the 948 776 cubic metres total imports of refined petroleum products, non-reporting companies accounted for 422 466 cubic meters in December.

Faits saillants

Décembre 1997

Le volume de production des raffineries augmente de 3,3% en décembre 1997 comparativement à ce même mois de l'année précédente. Les grosses augmentations sont pour le carburant diesel (+281 163 mètres cubes ou +16,6%), l'autre catégorie (autres produits) (+262 062 mètres cubes ou +102,9%) et les mazouts lourds (+53 962 mètres cubes ou +8,9%). La production annuelle des raffineries est en hausse de 2,3% pour 1997.

Les arrivages de pétrole brut et équivalent reçus par les raffineries ont augmenté de 13,3% pour se lire à 8 819 802 mètres cubes, en comparaison de décembre 1996. Cette hausse provient d'une augmentation des arrivages de pétrole brut importé mais contrebalancé par une baisse des arrivages de pétrole brut domestique. Les arrivages cumulatifs sont de 96 430 734 mètres cubes, une hausse de 4,0% par rapport à l'année précédente.

Les importations de pétrole brut et équivalents pour décembre 1997 sont de 32,3% plus élevés. Les importations en provenance de la Norvège totalisent 32% des importations totales, suivi de l'Arabie Saoudite et du Royaume-Uni à 14% chacun. Les importations cumulatives augmentent de 11,2%, les importations en provenance de la Norvège et du Royaume-Uni sont les principaux pays de cette augmentation.

Les ventes de produits pétroliers raffinés augmentent de 6,0% en décembre 1997 pour atteindre un volume de 7 778 415 mètres cubes. Cette hausse vient d'une augmentation de la demande de l'essence à moteur (+228 880 mètres cubes ou +8,0%), du carburant diesel (+173 986 mètres cubes ou +11,3%) et des mazouts légers (+41 199 mètres cubes ou +6,2%). Les ventes cumulatives pour l'année 1997 sont de 3,6% plus élevées que celles de l'année 1996. Une demande grandissante dans les secteurs manufacturiers et de l'industrie du camionnage et une hausse de l'utilisation par l'industrie de l'exploitation du pétrole brut et du gaz naturel ont contribué à cette progression des ventes du carburant diesel.

Les utilisateurs doivent prendre note que sur des importations totales de 948 776 mètres cubes de produits pétroliers raffinés, les compagnies non-répondantes sont responsables pour un volume de 422 466 mètres cubes en décembre.

TABLE 1. SUPPLY AND DISPOSITION OF PETROLEUM PRODUCTS, QUEBEC, DECEMBER 1997

| CUBIC METRES | CUM. 1996 | CUM. 1997 | YEAR 1996 | JAN. 1997 | FEB. 1997 | MAR. 1997 | APR. 1997 | MAY 1997 |
|--|-------------------|-------------------|-------------------|------------------|------------------|------------------|------------------|------------------|
| | CUM. 1996 | CUM. 1997 | ANN. 1996 | JAN. 1997 | FÉV. 1997 | MARS 1997 | AVR. 1997 | MAI 1997 |
| 1 DOMESTIC CRUDE AND EQUIVALENT RECEIVED | 274 430 | 15 301 | 274 430 | | | | | |
| A WESTERN CANADA | 274 430 | 15 301 | 274 430 | | | | | |
| B EASTERN CANADA | | | | | | | | |
| 2 TOTAL IMPORTS OF CRUDE AND EQUIV. | 19 166 487 | 19 871 568 | 19 166 487 | 1 797 569 | 1 639 754 | 1 667 516 | 1 506 221 | 1 613 586 |
| A ALGERIA | 3 816 321 | 3 373 645 | 3 816 321 | 330 985 | 330 121 | 267 136 | 165 638 | |
| B IRAN | | | | | | | | |
| C IRAQ | | | | | | | | |
| D KUWAIT | | | | | | | | |
| E LIBYA | | | | | | | | |
| F MEXICO | 1 186 535 | 1 317 425 | 1 186 535 | 49 968 | 95 546 | 148 163 | 18 722 | 154 108 |
| G NIGERIA | | | | | | | | |
| H NORWAY | 4 436 783 | 5 055 034 | 4 436 783 | 560 592 | 650 953 | 303 531 | 411 367 | 557 367 |
| I SAUDI ARABIA | | | | | | | | |
| J UNITED ARAB EMIRATES | | | | | | | | |
| K UNITED KINGDOM | 7 859 909 | 6 595 912 | 7 859 909 | 766 688 | 514 924 | 617 175 | 658 361 | 413 501 |
| L UNITED STATES | | | | | | | | |
| M VENEZUELA | 1 577 729 | 3 055 938 | 1 577 729 | 89 336 | 48 210 | 172 604 | 86 984 | 339 052 |
| N OTHERS | 289 210 | 473 614 | 289 210 | | | 158 907 | 165 149 | 149 558 |
| 3 TOTAL CRUDE AND EQUIV. RECEIVED BY REFS (1+2) | 19 440 917 | 19 886 869 | 19 440 917 | 1 797 569 | 1 639 754 | 1 667 516 | 1 506 221 | 1 613 586 |
| A BY PIPELINE | 11 355 155 | 11 719 706 | 11 355 155 | 1 069 012 | 925 510 | 937 942 | 777 324 | 934 150 |
| B BY OTHER MEANS | 8 085 762 | 8 167 163 | 8 085 762 | 728 557 | 714 244 | 729 574 | 728 897 | 679 436 |
| 4 OPENING INVENTORY CRUDE | 640 906 | 651 854 | 640 906 | 651 854 | 723 369 | 762 781 | 686 542 | 744 182 |
| 5 CLOSING INVENTORY CRUDE | 651 854 | 823 419 | 651 854 | 723 369 | 762 701 | 686 542 | 744 182 | 806 659 |
| 6 LOSSES & ADJUSTMENTS | -49 | -462 | -49 | -3 | 1 | | | 1 |
| 7 CRUDE & EQUIV. CHARGED | 19 430 018 | 19 715 766 | 19 430 018 | 1 726 057 | 1 600 421 | 1 743 675 | 1 448 581 | 1 551 108 |
| A CONVENTIONAL CRUDE LIGHT | 13 206 408 | 12 286 129 | 13 206 408 | 1 118 188 | 963 271 | 1 134 484 | 1 096 285 | 882 085 |
| B CONVENTIONAL CRUDE HEAVY | 6 223 610 | 7 429 637 | 6 223 610 | 607 869 | 637 150 | 609 191 | 352 296 | 669 023 |
| C SYNTHETIC CRUDE OIL | | | | | | | | |
| D CRUDE BITUMEN | | | | | | | | |
| E CONDENSATE & PENTANES | | | | | | | | |
| 8 OTHER MATERIALS CHARGED | 510 150 | 585 841 | 510 150 | 30 828 | 24 068 | 52 004 | 24 293 | 51 847 |
| A CRUDE TOPS | 11 717 | | 11 717 | | | | | |
| B CRUDE BOTTOMS | | | | | | | | |
| C LPG'S | 121 930 | 122 956 | 121 930 | 6 275 | 6 861 | 7 336 | 3 734 | 8 187 |
| D NATURAL GAS | | | | | | | | |
| E LUBES FOR REPROCESSING | | | | | | | | |
| F OTHER FEEDSTOCKS | 376 503 | 462 885 | 376 503 | 24 553 | 17 207 | 44 668 | 20 559 | 43 660 |
| 9 TOTAL FEED CHARGED (7+8) | 19 940 168 | 20 301 607 | 19 940 168 | 1 756 885 | 1 624 489 | 1 795 679 | 1 472 874 | 1 602 955 |
| 10 REFINERY LOSSES | - 660 451 | - 666 669 | - 660 451 | -74 505 | -43 605 | -66 292 | -59 269 | -49 739 |
| TOTAL, ALL PRODUCTS | | | | | | | | |
| 1 REFINERY PRODUCTION | 20 600 619 | 20 968 276 | 20 600 619 | 1 831 390 | 1 668 094 | 1 861 971 | 1 532 143 | 1 652 694 |
| 4 TRANSFERS TO REFINERY FEEDSTOCKS | 510 150 | 585 841 | 510 150 | 30 828 | 24 068 | 52 004 | 24 293 | 51 847 |
| 5 IMPORTS | 2 461 487 | 2 747 717 | 2 461 487 | 275 948 | 99 376 | 135 947 | 241 802 | 361 085 |
| 6 EXPORTS | 1 546 023 | 1 906 224 | 1 546 023 | 111 169 | 173 465 | 176 633 | 70 740 | 159 295 |
| 7 INTERPROVINCIAL -IN- | 2 240 964 | 2 619 005 | 2 240 964 | 149 630 | 150 694 | 156 476 | 236 247 | 267 984 |
| 8 INTERPROVINCIAL -OUT- | 4 723 276 | 4 948 588 | 4 723 276 | 316 781 | 377 433 | 299 767 | 420 093 | 430 118 |
| 9 CLOSING INVENTORY | 1 895 269 | 1 896 890 | 1 895 269 | 1 919 663 | 1 743 661 | 1 807 951 | 1 973 872 | 2 046 496 |
| 10 REC. FROM NON-REP. COS. | 310 035 | 337 313 | 310 035 | 14 396 | 11 988 | 39 957 | 72 352 | 19 043 |
| 11 REC. FROM REP. COS. | 10 047 003 | 10 364 794 | 10 047 003 | 909 272 | 808 216 | 798 642 | 830 401 | 797 601 |
| 12 DEL. TO REPORTING COS. | 9 875 480 | 10 091 320 | 9 875 480 | 953 148 | 801 283 | 791 591 | 711 635 | 812 482 |
| 13 LOSSES & ADJUSTMENTS | 85 930 | 41 553 | 85 930 | 4 857 | 8 653 | 7 699 | 4 427 | -10 260 |
| 14 OWN CONSUMPTION | 1 069 665 | 1 020 539 | 1 069 665 | 98 114 | 90 250 | 97 391 | 72 094 | 78 156 |
| 15 DOMESTIC SALES | 18 212 740 | 18 441 419 | 18 212 740 | 1 641 345 | 1 439 218 | 1 503 618 | 1 443 742 | 1 504 145 |

TABLEAU 1. APPROVISIONNEMENT ET UTILISATION, PRODUITS PÉTROLIERS, QUÉBEC, DÉCEMBRE 1997

| JUNE 1997 | JULY 1997 | AUG. 1997 | SEP. 1997 | OCT. 1997 | NOV. 1997 | DEC. 1997 | DEC. 1996 | MÈTRES CUBES |
|-----------|------------|------------|------------|------------|------------|-----------|-----------|---|
| JUIN 1997 | JUI. 1997 | AOÛT 1997 | SEP. 1997 | OCT. 1997 | NOV. 1997 | DÉC. 1997 | DÉC. 1996 | |
| | | | 15 301 | | | | | ARRIVAGES DE PÉTROLE BRUT & ÉQUIV. DOMESTIQUE DE L'OUEST DU CANADA DE L'EST DU CANADA |
| | | | 15 301 | | | | | |
| 1 126 415 | 1 754 139 | 1 742 273 | 1 600 218 | 1 687 249 | 1 821 085 | 1 915 543 | 1 699 494 | TOTAL DES IMPORTATIONS DE BRUT ET D'ÉQUIVALENTS |
| 165 717 | 329 874 | 316 666 | 328 871 | 320 310 | 488 082 | 330 245 | 438 510 | ALGÉRIE |
| | | | | | | | | IRAN |
| | | | | | | | | IRAQ |
| | | | | | | | | KOWEÏT |
| 201 283 | 128 587 | 152 699 | 112 990 | 29 768 | 175 148 | 50 443 | | LYBIE |
| | | | | | | | | MEXIQUE |
| 81 875 | 338 871 | 298 569 | 409 698 | 309 616 | 432 285 | 700 310 | 545 693 | NIGÉRIA |
| | | | | | | | | NORVÈGE |
| | | | | | | | | ARABIE SAOUDITE |
| 431 706 | 650 605 | 554 549 | 384 647 | 659 592 | 501 169 | 442 995 | 503 348 | ÉMIRATS ARABES UNIS |
| | | | | | | | | ROYAUME-UNI |
| 245 834 | 306 202 | 419 790 | 364 012 | 367 963 | 224 401 | 391 550 | 211 943 | ÉTATS UNIS |
| | | | | | | | | VENEZUELA |
| | | | | | | | | AUTRES |
| 1 126 415 | 1 754 139 | 1 742 273 | 1 615 519 | 1 687 249 | 1 821 085 | 1 915 543 | 1 699 494 | TOTAL ARRIV. DE BRUT ET ÉQUIV. AUX RAFFS. (1+2) |
| 960 698 | 1 046 724 | 1 127 038 | 822 471 | 1 057 323 | 1 032 539 | 1 028 975 | 959 440 | PAR PIPE-LINE |
| 165 717 | 707 415 | 615 235 | 793 048 | 629 926 | 788 546 | 886 568 | 748 054 | PAR D'AUTRES MOYENS |
| 806 659 | 766 718 | 715 023 | 656 348 | 669 104 | 538 304 | 714 483 | 746 843 | STOCKS DE BRUT - DÉBUT |
| 766 718 | 715 023 | 656 348 | 669 104 | 538 304 | 714 483 | 823 419 | 651 854 | STOCKS DE BRUT - FIN |
| 3 | 5 | | -1 | -468 | | | 1 | PERTES ET RECTIFICATIONS |
| 1 166 353 | 1 805 829 | 1 800 948 | 1 602 764 | 1 818 517 | 1 644 906 | 1 806 607 | 1 794 482 | BRUT & ÉQUIV. INTRODUIT |
| 767 859 | 1 111 449 | 1 077 155 | 956 133 | 1 138 340 | 977 811 | 1 064 669 | 1 153 413 | BRUT CONVENTIONNEL LÉGER |
| 399 294 | 694 380 | 723 793 | 646 631 | 680 177 | 667 895 | 741 938 | 641 069 | BRUT CONVENTIONNEL LOURD |
| | | | | | | | | PÉTROLE BRUT SYNTHÉTIQUE |
| | | | | | | | | PÉTROLE BITUMINEUX LOURD |
| | | | | | | | | CONDENSATS ET PENTANES |
| 49 128 | 74 283 | 63 808 | 49 904 | 35 205 | 53 925 | 76 548 | 33 371 | AUTRES MAT. UTILISÉES |
| | | | | | | | | PRODUITS DE DÉCANTATION |
| 7 645 | 9 787 | 11 301 | 10 782 | 16 620 | 21 302 | 13 126 | 6 953 | RÉSIDUS DE BRUT |
| | | | | | | | | GPL |
| | | | | | | | | GAZ NATUREL |
| 41 483 | 64 496 | 52 507 | 39 122 | 18 585 | 32 623 | 63 422 | 26 418 | LUBRIFIANTS RÉCYCLABLES |
| | | | | | | | | AUTRES CHARGES D'ALIMEN. |
| 1 215 481 | 1 880 112 | 1 864 756 | 1 652 668 | 1 853 722 | 1 698 831 | 1 883 155 | 1 827 853 | TOTAL ALIMENTATION(7+8) |
| -34 252 | -62 880 | -43 686 | -62 276 | -60 230 | -56 817 | -53 118 | -48 844 | PERTES EN RAFFINERIE |
| 1 249 733 | 1 942 992 | 1 908 442 | 1 714 944 | 1 913 952 | 1 755 648 | 1 936 273 | 1 876 697 | TOTAL, TOUS LES PRODUITS |
| | | | | | | | | PROD. DES RAFFINERIES |
| 49 128 | 74 283 | 63 808 | 49 904 | 35 205 | 53 925 | 76 548 | 33 371 | RETOUR POUR ALIMENTATION DES RAFFINERIES |
| 440 402 | 245 065 | 248 824 | 209 926 | 150 775 | 131 447 | 207 120 | 213 586 | IMPORTATIONS |
| 115 001 | 160 112 | 140 212 | 197 783 | 191 610R | 219 283R | 190 921 | 141 781 | EXPORTATIONS |
| 214 614 | 228 606R | 290 231 | 199 522R | 247 970R | 209 633R | 267 398 | 244 533 | ENTRÉES INTER-PROVINCES |
| 425 246 | 412 076 | 532 748R | 465 271 | 407 452R | 413 190R | 448 413 | 344 593 | SORTIES INTER-PROVINCES |
| 1 981 421 | 1 917 645R | 2 045 159R | 1 884 566R | 1 904 751R | 1 826 545R | 1 896 890 | 1 895 269 | INVENTAIRE DE FERMETURE |
| 38 915 | 22 981 | 14 243 | 36 824 | 20 634 | 29 274 | 16 786 | 57 585 | ARRIV. SOC. NON-DÉCLAR. |
| 816 528 | 880 902 | 776 833 | 844 694 | 900 020 | 854 646R | 1 147 839 | 813 421 | ARRIV. DES SOC. DÉCLAR. |
| 781 461 | 885 188 | 789 982 | 827 791 | 904 782 | 819 328 | 1 012 649 | 823 741 | EXPÉD. AUX SOC. DÉCLAR. |
| 1 738 | - 429 | - 988 | 7 458 | 6 305 | 7 879R | 4 214 | 7 661 | PERTES & RECTIFICATIONS |
| 69 543 | 90 107 | 87 495 | 78 957 | 83 038R | 78 376 | 97 018 | 90 129 | AUTO CONSOMMATION |
| 1 463 150 | 1 682 985 | 1 497 002 | 1 539 339 | 1 584 774R | 1 466 873R | 1 675 228 | 1 662 070 | VENTES INTÉRIEURES |

TABLE 1. SUPPLY AND DISPOSITION OF PETROLEUM PRODUCTS, QUEBEC, DECEMBER 1997

| CUBIC METRES | CUM. 1996 | CUM. 1997 | YEAR 1996 | JAN. 1997 | FEB. 1997 | MAR. 1997 | APR. 1997 | MAY 1997 |
|------------------------------------|-----------|-----------|-----------|-----------|-----------|-----------|-----------|----------|
| | CUM. 1996 | CUM. 1997 | ANN. 1996 | JAN. 1997 | FEB. 1997 | MARS 1997 | AVR. 1997 | MAI 1997 |
| PROPANE & PROPANE MIXES | | | | | | | | |
| 1 PRODUCTION | 361 238 | 378 561 | 361 238 | 34 242 | 33 388 | 39 378 | 26 027 | 20 845 |
| 2 INTERPRODUCT TRANSFERS | -49 665 | - 130 058 | -49 665 | -16 479 | -11 845 | -12 906 | -13 926 | -20 526 |
| A. OF WHICH TO PETROCHEMS | | | | | | | | |
| 3 NET PRODUCTION | 311 573 | 248 503 | 311 573 | 17 763 | 21 543 | 26 472 | 12 101 | 319 |
| 4 TRANSFERS TO REF. FEED. | | | | | | | | |
| 5 IMPORTS | | | | | | | | |
| 6 EXPORTS | | 27 659 | | | | | | 2 607 |
| 7 INTERPROVINCIAL -IN- | 4 212 | 78 030 | 4 212 | 4 915 | | 5 100 | 9 886 | 20 292 |
| 8 INTERPROVINCIAL -OUT- | 11 185 | 15 099 | 11 185 | | 349 | | | 1 595 |
| 9 CLOSING INVENTORY | 4 754 | 10 367 | 4 754 | 2 081 | 2 690 | 4 462 | 3 859 | 1 809 |
| 10 REC. FROM NON-REP. COS. | 1 416 | 2 772 | 1 416 | | | | | |
| 11 REC. FROM REP. COS. | 18 933 | 19 970 | 18 933 | 1 637 | 1 551 | 1 652 | 611 | 1 286 |
| 12 TO REPORTING COS. | 17 905 | 19 710 | 17 905 | 141 | 106 | 4 079 | 611 | 1 552 |
| 13 LOSSES & ADJUSTMENTS | 10 376 | 8 | 10 376 | 2 | | 48 | -26 | -7 |
| 14 OWN CONSUMPTION | 4 306 | 628 | 4 306 | 49 | 58 | 32 | 31 | 21 |
| 15 DOMESTIC SALES | 293 617 | 280 558 | 293 617 | 26 796 | 21 972 | 27 293 | 22 585 | 18 179 |
| 16 TOTAL EXPORT(N.E.B.145) | 70 369 | 58 954 | 70 369 | 7 614 | 6 198 | 7 630 | 2 438 | 4 122 |
| BUTANE & BUTANE MIXES | | | | | | | | |
| 1 PRODUCTION | 171 689 | 175 172 | 171 689 | 5 003 | 2 846 | 2 919 | 21 573 | 21 193 |
| 2 INTERPRODUCT TRANSFERS | -21 955 | -62 557 | -21 955 | 1 379 | 34 | -2 673 | | -10 269 |
| A. OF WHICH TO PETROCHEMS | | | | | | | | |
| 3 NET PRODUCTION | 149 734 | 112 615 | 149 734 | 6 382 | 2 880 | 246 | 21 573 | 10 924 |
| 4 TRANSFERS TO REF. FEED. | 121 930 | 122 956 | 121 930 | 6 275 | 6 861 | 7 336 | 3 734 | 8 187 |
| 5 IMPORTS | | | | | | | | |
| 6 EXPORTS | | 9 768 | | | | | | |
| 7 INTERPROVINCIAL -IN- | 667 | 3 000 | 667 | | | | | |
| 8 INTERPROVINCIAL -OUT- | 16 534 | 14 871 | 16 534 | 2 783 | 2 321 | | | |
| 9 CLOSING INVENTORY | 4 698 | 832 | 4 698 | 5 908 | 5 801 | 3 151 | 6 200 | 8 826 |
| 10 REC. FROM NON-REP. COS. | 133 471 | 134 376 | 133 471 | 6 295 | 6 861 | 7 598 | 3 734 | 16 291 |
| 11 REC. FROM REP. COS. | | | | | | | | |
| 12 TO REPORTING COS. | | | | | | | | |
| 13 LOSSES & ADJUSTMENTS | 3 014 | 575 | 3 014 | 2 | 114 | 3 | 30 | 628 |
| 14 OWN CONSUMPTION | 40 161 | 5 519 | 40 161 | 397 | 329 | 271 | 308 | 155 |
| 15 DOMESTIC SALES | 100 940 | 100 168 | 100 940 | 2 010 | 223 | 2 884 | 18 186 | 15 619 |
| 16 TOTAL EXPORT(N.E.B.145) | 7 833 | 25 751 | 7 833 | 1 020 | 2 086 | 925 | | 2 260 |
| PETRO-CHEM FEEDSTOCKS | | | | | | | | |
| 1 PRODUCTION | 532 791 | 541 367 | 532 791 | 51 646 | 45 883 | 53 791 | 19 598 | 40 854 |
| 2 INTERPRODUCT TRANSFERS | 58 349 | 99 556 | 58 349 | 15 099 | 3 388 | 14 564 | 13 985 | 10 943 |
| A. OF WHICH ENERGY BACKFLOWS | | | | | | | | |
| 3 NET PRODUCTION | 591 140 | 640 923 | 591 140 | 66 745 | 49 271 | 68 355 | 33 583 | 50 997 |
| 4 TRANSFERS TO REF. FEED. | 28 291 | 23 645 | 28 291 | 4 929 | 2 655 | 3 406 | 1 499 | 2 279 |
| 5 IMPORTS | | | | | | | | |
| 6 EXPORTS | 171 970 | 279 066 | 171 970 | 31 722 | 27 714 | 42 254 | 14 578 | 5 683 |
| 7 INTERPROVINCIAL -IN- | 5 832 | 8 302 | 5 832 | 299 | 242 | 234 | | |
| 8 INTERPROVINCIAL -OUT- | 41 407 | 71 587 | 41 407 | 4 984 | | 3 635 | 3 116 | 6 498 |
| 9 CLOSING INVENTORY | 12 336 | 34 162 | 12 336 | 22 596 | 21 529 | 26 587 | 20 179 | 29 366 |
| 10 REC. FROM NON-REP. COS. | 11 045 | 8 635 | 11 045 | | | 3 384 | 2 651 | 580 |
| 11 REC. FROM REP. COS. | 4 380 | 4 318 | 4 380 | 297 | | | | |
| 12 TO REPORTING COS. | 7 753 | 9 851 | 7 753 | | | 1 112 | | |
| 13 LOSSES & ADJUSTMENTS | - 491 | 346 | - 491 | | | -44 | -18 | 11 |
| 14 OWN CONSUMPTION | 132 | 98 | 132 | 23 | | 23 | | 20 |
| 15 DOMESTIC SALES | 363 176 | 255 759 | 363 176 | 15 126 | 20 211 | 16 746 | 23 467 | 27 899 |
| NAPHTHA SPECIALTIES | | | | | | | | |
| 1 PRODUCTION | 42 494 | 54 941 | 42 494 | 3 377 | 10 792 | 12 126 | 10 338 | 1 879 |
| 2 INTERPRODUCT TRANSFERS | -5 391 | -3 218 | -5 391 | -1 553 | 130 | 11 | -1 186 | 187 |
| 3 NET PRODUCTION | 37 103 | 51 723 | 37 103 | 1 824 | 10 922 | 12 137 | 9 152 | 2 066 |
| 4 TRANSFERS TO REF. FEED. | | | | | | | | |
| 5 IMPORTS | 563 | | 563 | | | | | |
| 6 EXPORTS | 1 811 | | 1 811 | | | | | |
| 7 INTERPROVINCIAL -IN- | 1 549 | 639 | 1 549 | 4 | 117 | 40 | 49 | 47 |
| 8 INTERPROVINCIAL -OUT- | 2 558 | 778 | 2 558 | 99 | 52 | 71 | 121 | 48 |
| 9 CLOSING INVENTORY | 6 724 | 5 348 | 6 724 | 7 101 | 5 897 | 6 164 | 6 201 | 6 358 |
| 10 REC. FROM NON-REP. COS. | 6 610 | 6 217 | 6 610 | 1 760 | 15 | 22 | 1 415 | 183 |
| 11 REC. FROM REP. COS. | 147 | 128 | 147 | 6 | 13 | 8 | 30 | 6 |
| 12 TO REPORTING COS. | 182 | 307 | 182 | | | | 227 | |
| 13 LOSSES & ADJUSTMENTS | - 351 | - 175 | - 351 | 8 | -1 | -1 | 87 | -38 |
| 14 OWN CONSUMPTION | 4 | 1 | 4 | | | | 1 | |
| 15 DOMESTIC SALES | 42 475 | 59 172 | 42 475 | 3 110 | 12 220 | 11 870 | 10 173 | 2 135 |

TABLEAU 1. APPROVISIONNEMENT ET UTILISATION, PRODUITS PÉTROLIERS, QUÉBEC, DÉCEMBRE 1997

| JUNE 1997 | JULY 1997 | AUG. 1997 | SEP. 1997 | OCT. 1997 | NOV. 1997 | DEC. 1997 | DEC. 1996 | MÈTRES CUBES |
|-------------------------------------|-----------|-----------|-----------|-----------|-----------|-----------|-----------|---|
| JUIN 1997 | JUI. 1997 | AOÛT 1997 | SEP. 1997 | OCT. 1997 | NOV. 1997 | DÉC. 1997 | DÉC. 1996 | |
| PROPANE & MÉL DE PROPANE | | | | | | | | |
| 15 322 | 31 713 | 31 370 | 33 522 | 37 013 | 35 372 | 40 369 | 35 063 | PRODUCTION 1 |
| -9 104 | -5 888 | -3 649 | -6 530 | -10 703 | -8 830 | -9 672 | -11 361 | ÉCHANGES INTER-PRODUITS 2 |
| 6 218 | 25 825 | 27 721 | 26 992 | 26 310 | 26 542 | 30 697 | 23 702 | PORTION POUR PÉTROCHIM. A. |
| | | | | | | | | PRODUCTION NETTE 3 |
| | | | | | | | | RETOUR POUR ALIMENT. 4 |
| 4 440 | 14 782 | 4 780 | 461 | 114 | | 475 | | IMPORTATIONS 5 |
| 13 687 | 8 943 | 8 912 | 762 | 1 292 | 1 513 | 2 728 | 925 | EXPORTATIONS 6 |
| 116 | 3 786 | 8 920 | 333 | | | | | ENTRÉES INTER-PROVINCES 7 |
| | | | | | | | | SORTIES INTER-PROVINCES 8 |
| 4 818 | 3 803 | 4 810 | 8 583 | 4 578 | 7 693 | 10 367 | 4 754 | INVENTAIRE DE FERMETURE 9 |
| 1 620 | 1 152 | | | | | | | ARRIV. SOC. NON-DÉCLAR. 10 |
| 1 507 | 2 131 | 1 363 | 1 633 | 2 616 | 1 973 | 2 010 | 1 630 | ARRIV. DES SOC. DÉCLAR. 11 |
| 1 429 | 1 705 | 3 247 | 2 256 | 2 616 | 210 | 1 758 | 349 | EXPÉD. AUX SOC. DÉCLAR. 12 |
| 9 | -7 | -9 | -5 | 1 | | | | PERTES & RECTIFICATIONS 13 |
| 52 | 33 | 23 | 45 | 60 | 17 | 207 | 396 | AUTO CONSOMMATION 14 |
| 13 977 | 18 767 | 20 828 | 21 724 | 31 432 | 26 686 | 30 319 | 23 367 | VENTES INTÉRIEURES 15 |
| 1 577 | 12 749 | 6 994 | 6 772 | 2 860R | | | 8 204 | TOTAL EXPORT(O.N.E.145) 16 |
| BUTANE ET MÉL DE BUTANE | | | | | | | | |
| 18 621 | 41 729 | 42 326 | 15 750 | 454 | 1 230 | 1 528 | 2 678 | PRODUCTION 1 |
| -14 858 | -15 686 | -15 351 | -4 839 | - 888 | | - 286 | 3 288 | ÉCHANGES INTER-PRODUITS 2 |
| 3 763 | 26 123 | 26 975 | 11 711 | - 434 | 1 230 | 1 242 | 5 886 | PORTION POUR PÉTROCHIM. A. |
| | | | | | | | | PRODUCTION NETTE 3 |
| 7 645 | 9 787 | 11 301 | 10 782 | 16 620 | 21 302 | 13 126 | 6 953 | RETOUR POUR ALIMENT. 4 |
| | | 9 768 | | | | | | IMPORTATIONS 5 |
| | 4 569 | 3 035 | 2 163 | | | 3 000 | | EXPORTATIONS 6 |
| | | | | | | | 228 | ENTRÉES INTER-PROVINCES 7 |
| 5 823 | 4 665 | 1 675 | 2 745 | 914 | 1 942 | 832 | 4 698 | SORTIES INTER-PROVINCES 8 |
| 8 857 | 10 281 | 11 301 | 12 110 | 16 620 | 22 126 | 12 302 | 7 083 | INVENTAIRE DE FERMETURE 9 |
| | | | | | | | | ARRIV. SOC. NON-DÉCLAR. 10 |
| | | | | | | | | ARRIV. DES SOC. DÉCLAR. 11 |
| | | | | | | | | EXPÉD. AUX SOC. DÉCLAR. 12 |
| 3 | 3 | 2 | 2 | | - 216 | 4 | 2 | PERTES & RECTIFICATIONS 13 |
| 552 | 214 | 184 | 177 | 388 | 908 | 1 636 | 864 | AUTO CONSOMMATION 14 |
| 7 423 | 22 989 | 16 976 | 9 627 | 1 009 | 334 | 2 888 | 196 | VENTES INTÉRIEURES 15 |
| 8 925 | 2 990 | 3 116 | 2 674 | 1 755R | | | | TOTAL EXPORT(O.N.E.145) 16 |
| CHARGES PÉTROCHIMIQUES | | | | | | | | |
| 44 538 | 54 863 | 54 410 | 47 566 | 36 835 | 48 071 | 44 120 | 51 970 | PRODUCTION 1 |
| 8 533 | 9 436 | 9 313 | 6 715 | 3 789 | 3 916 | - 125 | 12 855 | ÉCHANGES INTER-PRODUITS 2 |
| 53 063 | 64 299 | 63 723 | 54 281 | 40 624 | 51 987 | 43 995 | 64 825 | DONT LE RENVOI DES PRODUITS ÉNERGÉTIQUES A. |
| | | | | | | | | PRODUCTION NETTE 3 |
| 1 866 | 1 686 | 4 011 | | | | 1 394 | 7 776 | RETOUR POUR ALIMENT. 4 |
| 28 621 | 26 928 | 21 304 | 17 188 | 13 167 | 16 134 | 33 773 | 29 762 | IMPORTATIONS 5 |
| | 238 | 4 011 | | | | 3 278 | 261 | EXPORTATIONS 6 |
| 4 313 | 8 383 | 11 188 | 8 890 | 7 557 | 9 773 | 3 250 | 1 142 | ENTRÉES INTER-PROVINCES 7 |
| | | | | | | | | SORTIES INTER-PROVINCES 8 |
| 21 207 | 15 898 | 14 335 | 20 585 | 25 596 | 38 254 | 34 162 | 12 336 | INVENTAIRE DE FERMETURE 9 |
| 176 | 461 | | 158 | 159 | 620 | 526 | | ARRIV. SOC. NON-DÉCLAR. 10 |
| 1 544 | 485 | 13 | 1 979 | | | | | ARRIV. DES SOC. DÉCLAR. 11 |
| 617 | 485 | 998 | 3 423 | 1 494 | | 1 722 | | EXPÉD. AUX SOC. DÉCLAR. 12 |
| -28 | 403 | -19 | -9 | -20 | -3 | 73 | | PERTES & RECTIFICATIONS 13 |
| 15 | | | | 17 | | | 11 | AUTO CONSOMMATION 14 |
| 27 538 | 32 987 | 31 828 | 20 676 | 13 557 | 14 045 | 11 679 | 30 280 | VENTES INTÉRIEURES 15 |
| PROD SPÉCIAUX BASE/NAPH | | | | | | | | |
| 1 639 | 4 334 | 2 621 | 2 425 | 2 026 | 2 950 | 434 | 7 885 | PRODUCTION 1 |
| 122 | 294 | - 615 | 213 | - 448 | 259 | - 632 | - 743 | ÉCHANGES INTER-PRODUITS 2 |
| 1 761 | 4 628 | 2 006 | 2 638 | 1 578 | 3 209 | - 198 | 7 062 | PRODUCTION NETTE 3 |
| | | | | | | | | RETOUR POUR ALIMENT. 4 |
| | | | | | | | 154 | IMPORTATIONS 5 |
| 24 | 11 | 24 | 5 | 292 | 14 | 12 | 10 | EXPORTATIONS 6 |
| 62 | 84 | 25 | 102 | 22 | 40 | 52 | 439 | ENTRÉES INTER-PROVINCES 7 |
| | | | | | | | | SORTIES INTER-PROVINCES 8 |
| 5 539 | 6 977 | 6 798 | 6 548 | 5 933 | 6 695 | 5 348 | 6 724 | INVENTAIRE DE FERMETURE 9 |
| 12 | 138 | 868 | 149 | 831 | 9 | 815 | 1 189 | ARRIV. SOC. NON-DÉCLAR. 10 |
| 9 | 12 | 8 | 8 | 13 | 9 | 6 | 18 | ARRIV. DES SOC. DÉCLAR. 11 |
| | 78 | 2 | | | | | 22 | EXPÉD. AUX SOC. DÉCLAR. 12 |
| 57 | -27 | -42 | 19 | - 155 | -30 | -52 | -21 | PERTES & RECTIFICATIONS 13 |
| | | | | | | | | AUTO CONSOMMATION 14 |
| 2 506 | 3 216 | 3 100 | 2 929 | 3 462 | 2 469 | 1 982 | 7 302 | VENTES INTÉRIEURES 15 |

TABLE 1. SUPPLY AND DISPOSITION OF PETROLEUM PRODUCTS, QUEBEC, DECEMBER 1997

| CUBIC METRES | CUM. 1996 | CUM. 1997 | YEAR 1996 | JAN. 1997 | FEB. 1997 | MAR. 1997 | APR. 1997 | MAY 1997 |
|--------------------------------|-----------|-----------|-----------|-----------|-----------|-----------|-----------|----------|
| | CUM. 1996 | CUM. 1997 | ANN. 1996 | JAN. 1997 | FÉV. 1997 | MARS 1997 | AVR. 1997 | MAI 1997 |
| AVIATION GASOLINE | | | | | | | | |
| 1 PRODUCTION | 52 789 | 47 393 | 52 789 | 3 242 | 3 083 | 3 881 | 3 502 | 332 |
| 2 INTERPRODUCT TRANSFERS | - 284 | - 373 | - 284 | - 5 | - 6 | - 7 | - 39 | - 13 |
| 3 NET PRODUCTION | 52 505 | 47 020 | 52 505 | 3 237 | 3 077 | 3 874 | 3 463 | 319 |
| 4 TRANSFERS TO REF. FEED. | | | | | | | | |
| 5 IMPORTS | 300 | | 300 | | | | | |
| 6 EXPORTS | 7 702 | 3 412 | 7 702 | 343 | 238 | 256 | 216 | 235 |
| 7 INTERPROVINCIAL -IN- | 318 | 1 106 | 318 | 333 | 126 | 423 | 1 | |
| 8 INTERPROVINCIAL -OUT- | 17 740 | 23 189 | 17 740 | 429 | 1 487 | 1 222 | 1 688 | 2 508 |
| 9 CLOSING INVENTORY | 8 515 | 4 918 | 8 515 | 10 906 | 11 325 | 12 354 | 12 251 | 7 099 |
| 10 REC. FROM NON-REP. COS. | | | | | | | | |
| 11 REC. FROM REP. COS. | 31 714 | 22 662 | 31 714 | 1 351 | 135 | 650 | 2 780 | 2 934 |
| 12 TO REPORTING COS. | 44 488 | 30 579 | 44 488 | 1 374 | 595 | 1 264 | 3 584 | 3 731 |
| 13 LOSSES & ADJUSTMENTS | -2 569 | 57 | -2 569 | -16 | -3 | 42 | 23 | 11 |
| 14 OWN CONSUMPTION | | | | | | | | |
| 15 DOMESTIC SALES | 18 657 | 17 148 | 18 657 | 400 | 602 | 1 134 | 836 | 1 920 |
| MOTOR GASOLINE | | | | | | | | |
| 1 PRODUCTION | 7 876 176 | 7 718 828 | 7 876 176 | 652 439 | 632 765 | 762 242 | 618 659 | 511 745 |
| 2 INTERPRODUCT TRANSFERS | 15 083 | 75 948 | 15 083 | 704 | 7 861 | 626 | -9 898 | 2 865 |
| 3 NET PRODUCTION | 7 891 259 | 7 794 776 | 7 891 259 | 653 143 | 640 626 | 762 868 | 609 561 | 513 810 |
| 4 TRANSFERS TO REF. FEED. | | | | | | | | |
| 5 IMPORTS | 1 134 112 | 1 250 115 | 1 134 112 | 53 608 | 51 769 | 75 229 | 132 149 | 147 224 |
| 6 EXPORTS | 127 567 | 80 107 | 127 567 | 3 351 | 30 383 | 3 908 | 3 411 | 6 875 |
| 7 INTERPROVINCIAL -IN- | 681 282 | 794 678 | 681 282 | 34 596 | 42 429 | 32 488 | 35 567 | 129 272 |
| 8 INTERPROVINCIAL -OUT- | 2 881 980 | 2 199 655 | 2 881 980 | 110 634 | 155 726 | 132 898 | 198 457 | 230 986 |
| 9 CLOSING INVENTORY | 392 961 | 307 956 | 392 961 | 384 988 | 354 966 | 461 850 | 561 246 | 452 832 |
| 10 REC. FROM NON-REP. COS. | | | | | | | | |
| 11 REC. FROM REP. COS. | 5 118 198 | 5 349 174 | 5 118 198 | 376 217 | 379 869 | 401 118 | 537 679 | 446 139 |
| 12 TO REPORTING COS. | 5 128 327 | 5 172 800 | 5 128 327 | 379 541 | 378 549 | 396 957 | 410 130 | 460 917 |
| 13 LOSSES & ADJUSTMENTS | 38 449 | 23 676 | 38 449 | 816 | 3 208 | 3 532 | 3 892 | - 723 |
| 14 OWN CONSUMPTION | 423 | 888 | 423 | 60 | 36 | 37 | 73 | 61 |
| 15 DOMESTIC SALES | 7 696 878 | 7 706 622 | 7 696 878 | 631 135 | 576 013 | 627 495 | 600 397 | 646 743 |
| SALES BY GRADE: | | | | | | | | |
| 16 PREMIUM | 1 120 630 | 955 516 | 1 120 630 | 85 643 | 72 242 | 72 898 | 68 620 | 77 686 |
| 17 MID GRADE | 470 959 | 332 733 | 470 959 | 31 407 | 27 487 | 28 235 | 26 488 | 28 435 |
| 18 REGULAR NO-LEAD | 6 105 189 | 6 418 173 | 6 105 189 | 514 085 | 476 284 | 526 262 | 585 289 | 540 782 |
| 19 REGULAR LEADED | 100 | 200 | 100 | | | 100 | | |
| 20 RETAIL SALES OF MOGAS | 7 047 892 | 7 041 793 | 7 047 892 | 574 084 | 523 581 | 570 896 | 553 246 | 596 538 |
| AV-TURBO FUEL KERO TYPE | | | | | | | | |
| 1 PRODUCTION | 896 650 | 895 040 | 896 650 | 77 766 | 59 857 | 64 600 | 99 001 | 120 599 |
| 2 INTERPRODUCT TRANSFERS | -38 614 | -31 960 | -38 614 | -1 106 | -1 220 | -1 000 | -8 004 | 5 300 |
| 3 NET PRODUCTION | 858 036 | 863 080 | 858 036 | 76 660 | 58 637 | 63 600 | 90 997 | 125 899 |
| 4 TRANSFERS TO REF. FEED. | | | | | | | | |
| 5 IMPORTS | 185 787 | 46 975 | 185 787 | | | 1 216 | | |
| 6 EXPORTS | | 569 | | | | | | 2 |
| 7 INTERPROVINCIAL -IN- | 184 232 | 130 956 | 184 232 | 16 206 | 13 791 | 20 596 | 17 582 | 13 009 |
| 8 INTERPROVINCIAL -OUT- | 435 202 | 345 121 | 435 202 | 47 113 | 39 012 | 31 343 | 33 538 | 30 474 |
| 9 CLOSING INVENTORY | 69 312 | 67 091 | 69 312 | 67 947 | 56 641 | 67 442 | 77 728 | 102 554 |
| 10 REC. FROM NON-REP. COS. | | | | | | | | |
| 11 REC. FROM REP. COS. | 322 662 | 274 211 | 322 662 | 25 355 | 34 885 | 24 382 | 22 997 | 25 030 |
| 12 TO REPORTING COS. | 292 680 | 274 974 | 292 680 | 30 628 | 30 814 | 25 641 | 25 262 | 21 332 |
| 13 LOSSES & ADJUSTMENTS | 175 | 809 | 175 | -20 | 257 | 2 041 | -2 417 | -64 |
| 14 OWN CONSUMPTION | | | | | | | | |
| 15 DOMESTIC SALES | 826 407 | 695 970 | 826 407 | 41 865 | 48 536 | 39 968 | 64 907 | 87 368 |
| AV-TURBO FUEL NAPH TYPE | | | | | | | | |
| 1 PRODUCTION | 73 595 | 79 571 | 73 595 | 8 148 | 3 008 | 8 807 | 3 680 | 11 445 |
| 2 INTERPRODUCT TRANSFERS | -62 | - 946 | -62 | -13 | -11 | -14 | -17 | -29 |
| 3 NET PRODUCTION | 73 533 | 78 625 | 73 533 | 8 135 | 2 997 | 8 793 | 3 663 | 11 416 |
| 4 TRANSFERS TO REF. FEED. | | | | | | | | |
| 5 IMPORTS | | 389 | 265 | 30 | 30 | | 155 | 58 |
| 6 EXPORTS | 265 | | 265 | | | | | |
| 7 INTERPROVINCIAL -IN- | 47 316 | 40 352 | 47 316 | | 9 433 | | 5 403 | |
| 8 INTERPROVINCIAL -OUT- | 45 766 | 42 182 | 45 766 | 3 812 | 3 074 | 3 659 | 3 027 | 2 629 |
| 9 CLOSING INVENTORY | 16 367 | 16 788 | 16 367 | 14 919 | 19 634 | 18 768 | 18 285 | 20 723 |
| 10 REC. FROM NON-REP. COS. | | | | | | | | |
| 11 REC. FROM REP. COS. | 38 564 | 41 834 | 38 564 | 679 | 6 668 | 2 681 | 3 717 | 5 057 |
| 12 TO REPORTING COS. | 44 068 | 39 988 | 44 068 | 651 | 6 756 | 2 671 | 3 680 | 5 012 |
| 13 LOSSES & ADJUSTMENTS | -3 739 | - 165 | -3 739 | 69 | 22 | 45 | 281 | - 130 |
| 14 OWN CONSUMPTION | 3 | 5 | 3 | 1 | | 2 | | |
| 15 DOMESTIC SALES | 75 711 | 77 991 | 75 711 | 5 699 | 4 501 | 5 963 | 6 123 | 6 466 |

TABLEAU 1. APPROVISIONNEMENT ET UTILISATION, PRODUITS PÉTROLIERS, QUÉBEC, DÉCEMBRE 1997

| JUNE 1997 | JULY 1997 | AUG. 1997 | SEP. 1997 | OCT. 1997 | NOV. 1997 | DEC. 1997 | DEC. 1996 | |
|----------------------------------|-----------|-----------|-----------|-----------|-----------|-----------|-----------|-------------------------|
| JUIN 1997 | JUL. 1997 | AOUT 1997 | SEP. 1997 | OCT. 1997 | NOV. 1997 | DÉC. 1997 | DÉC. 1996 | MÈTRES CUBES |
| ESSENCE D'AVIATION | | | | | | | | |
| 10 056 | 8 299 | 7 209 | 1 434 | 6 355 | | | | PRODUCTION |
| -15 | -13 | -37 | -53 | -24 | -140 | -21 | -79 | ECHANGES INTER-PRODUITS |
| 10 041 | 8 286 | 7 172 | 1 381 | 6 331 | -140 | -21 | -79 | PRODUCTION NETTE |
| | | | | | | | | RETOUR POUR ALIMENT. |
| 361 | 588 | 619 | 148 | 230 | 147 | 31 | 462 | IMPORTATIONS |
| 29 | 26 | 42 | | 43 | 43 | 40 | 101 | EXPORTATIONS |
| 2 533 | 3 888 | 3 003 | 2 297 | 1 612 | 1 892 | 710 | 566 | ENTRÉES INTER-PROVINCES |
| | | | | | | | | SORTIES INTER-PROVINCES |
| 12 376 | 11 221 | 8 997 | 6 361 | 9 554 | 6 588 | 4 918 | 8 515 | INVENTAIRE DE FERMETURE |
| 3 473 | 4 934 | 213 | 2 560 | 1 272 | 1 861 | 1 379 | 150 | ARRIV. SOC. NON-DECLAR. |
| 2 761 | 7 048 | 3 092 | 2 884 | 1 321 | 1 281 | 1 644 | 775 | ARRIV. DES SOC. DECLAR. |
| | | | | | | | | EXPÉD. AUX SOC. DECLAR. |
| 8 | -115 | 104 | -20 | 14 | -2 | 11 | 3 | PERTES & RECTIFICATIONS |
| | | | | | | | | AUTO CONSOMMATION |
| 2 603 | 2 992 | 2 833 | 1 268 | 1 276 | 612 | 672 | 362 | VENTES INTÉRIEURES |
| ESSENCE POUR MOTEURS | | | | | | | | |
| 430 386 | 733 200 | 703 969 | 631 264 | 717 681 | 638 091 | 686 387 | 681 403 | PRODUCTION |
| 15 239 | 39 232 | 9 313 | 315 | 656 | 3 571 | 5 464 | -6 680 | ECHANGES INTER-PRODUITS |
| 445 625 | 772 432 | 713 282 | 631 579 | 718 337 | 641 662 | 691 851 | 674 723 | PRODUCTION NETTE |
| | | | | | | | | RETOUR POUR ALIMENT. |
| 299 463 | 98 640 | 163 169 | 127 772 | 51 621 | 32 071 | 17 400 | 34 634 | IMPORTATIONS |
| 5 718 | 4 282 | 8 185 | 2 238 | 3 344 | 4 514 | 3 898 | 3 022 | EXPORTATIONS |
| 68 053 | 50 219 | 66 332 | 56 323 | 69 438 | 51 291 | 68 670 | 36 442 | ENTRÉES INTER-PROVINCES |
| 226 546 | 259 138 | 247 228 | 192 416 | 144 899 | 145 597 | 155 138 | 143 158 | SORTIES INTER-PROVINCES |
| 388 411 | 330 593 | 334 546 | 344 642 | 378 386 | 343 499R | 307 956 | 392 961 | INVENTAIRE DE FERMETURE |
| 480 821 | 473 780 | 471 446 | 445 860 | 446 473 | 443 606R | 446 966 | 357 703 | ARRIV. SOC. NON-DECLAR. |
| 451 493 | 471 857 | 496 768 | 419 674 | 443 662 | 445 309 | 417 943 | 376 509 | ARRIV. DES SOC. DECLAR. |
| | | | | | | | | EXPÉD. AUX SOC. DECLAR. |
| 1 075 | -407 | 1 248 | 2 788 | 2 772 | 2 993 | 3 282 | 3 999 | PERTES & RECTIFICATIONS |
| 44 | 34 | 245 | 73 | 56 | 89 | 80 | 18 | AUTO CONSOMMATION |
| 673 507 | 717 985 | 656 602 | 634 249 | 657 392 | 605 015 | 680 089 | 627 586 | VENTES INTÉRIEURES |
| VENTES PAR CATÉGORIE: | | | | | | | | |
| 86 094 | 95 929 | 82 958 | 75 220 | 79 902 | 72 634 | 85 770 | 89 091 | SUPER |
| 28 125 | 28 651 | 26 430 | 26 002 | 27 279 | 25 611 | 28 583 | 37 226 | INTERMÉDIAIRE |
| 559 188 | 593 405 | 547 214 | 533 027 | 550 211 | 586 770 | 565 736 | 501 269 | ORDINAIRE SANS PLOMB |
| 100 | | | | | | | | ORDINAIRE AVEC PLOMB |
| 621 230 | 657 823 | 601 650 | 581 184 | 602 334 | 536 850R | 623 265 | 574 555 | VENTES NETTES AU DÉTAIL |
| CARBURÉACTEUR-TYPE KÉRO | | | | | | | | |
| 75 649 | 101 015 | 79 126 | 80 398 | 76 493 | 43 099 | 17 437 | 37 566 | PRODUCTION |
| -2 279 | -19 166 | -1 681 | -747 | -3 426 | -2 916 | 4 205 | 9 538 | ECHANGES INTER-PRODUITS |
| 73 370 | 81 849 | 77 525 | 79 651 | 73 067 | 40 183 | 21 642 | 47 104 | PRODUCTION NETTE |
| | | | | | | | | RETOUR POUR ALIMENT. |
| 1 | 4 700 | 2 | | 554 | 1 | 41 059 | 58 617 | IMPORTATIONS |
| 1 600 | 40 | 10 273 | 1 500 | 18 316 | 12 188 | 5 855 | 18 468 | EXPORTATIONS |
| 13 648 | 24 181 | 22 407 | 17 167 | 38 084 | 29 584 | 18 570 | 44 949 | ENTRÉES INTER-PROVINCES |
| | | | | | | | | SORTIES INTER-PROVINCES |
| 111 454 | 92 011 | 87 771 | 98 216 | 94 230 | 73 421 | 67 091 | 69 312 | INVENTAIRE DE FERMETURE |
| 18 589 | 14 639 | 15 559 | 12 617 | 19 019 | 15 456 | 45 683 | 25 006 | ARRIV. SOC. NON-DECLAR. |
| 18 737 | 14 193 | 15 559 | 12 647 | 18 989 | 15 456 | 45 716 | 12 486 | ARRIV. DES SOC. DECLAR. |
| | | | | | | | | EXPÉD. AUX SOC. DECLAR. |
| 1 261 | -216 | -474 | 347 | 87 | 34 | -27 | -996 | PERTES & RECTIFICATIONS |
| | | | | | | | | AUTO CONSOMMATION |
| 51 012 | 82 508 | 70 103 | 53 162 | 56 674 | 43 561 | 56 306 | 81 636 | VENTES INTÉRIEURES |
| CARBURÉACTEUR-TYPE NAPHTE | | | | | | | | |
| 7 005 | 10 210 | 4 129 | 8 039 | 3 468 | 8 752 | 2 880 | 6 128 | PRODUCTION |
| -25 | -13 | -354 | -95 | -61 | -228 | -86 | -87 | ECHANGES INTER-PRODUITS |
| 6 980 | 10 197 | 3 775 | 7 944 | 3 407 | 8 524 | 2 794 | 6 041 | PRODUCTION NETTE |
| | | | | | | | | RETOUR POUR ALIMENT. |
| 58 | 29 | | 29 | | | | 90 | IMPORTATIONS |
| 7 472 | | 6 467 | | 5 931 | 5 646 | | 4 245 | EXPORTATIONS |
| 4 313 | 4 488 | 3 478 | 3 563 | 3 810 | 3 049 | 3 280 | 3 642 | ENTRÉES INTER-PROVINCES |
| | | | | | | | | SORTIES INTER-PROVINCES |
| 22 068 | 21 591 | 21 412 | 18 956 | 16 990 | 20 233 | 16 788 | 16 367 | INVENTAIRE DE FERMETURE |
| 4 441 | 789 | 2 612 | 3 915 | 3 889 | 3 139 | 4 247 | 744 | ARRIV. SOC. NON-DECLAR. |
| 4 405 | 718 | 2 593 | 3 924 | 3 891 | 3 088 | 2 679 | 688 | ARRIV. DES SOC. DECLAR. |
| | | | | | | | | EXPÉD. AUX SOC. DECLAR. |
| 4 | -353 | -9 | -573 | -143 | 792 | -170 | 38 | PERTES & RECTIFICATIONS |
| 1 | | 1 | | | | | | AUTO CONSOMMATION |
| 8 767 | 6 581 | 6 970 | 7 372 | 7 635 | 7 217 | 4 697 | 4 719 | VENTES INTÉRIEURES |

TABLE 1. SUPPLY AND DISPOSITION OF PETROLEUM PRODUCTS, QUEBEC, DECEMBER 1997

| CUBIC METRES | CUM. 1996 | CUM. 1997 | YEAR 1996 | JAN. 1997 | FEB. 1997 | MAR. 1997 | APR. 1997 | MAY 1997 |
|--------------------------------------|------------|-----------|------------|-----------|-----------|-----------|-----------|----------|
| | CUM. 1996 | CUM. 1997 | ANN. 1996 | JAN. 1997 | FÉV. 1997 | MARS 1997 | AVR. 1997 | MAI 1997 |
| STOVE OIL KEROSENE | | | | | | | | |
| 1 PRODUCTION | 1 136 601 | 1 173 795 | 1 136 601 | 135 765 | 167 056 | 112 149 | 54 872 | 52 104 |
| 2 INTERPRODUCT TRANSFERS | -1 033 240 | - 884 216 | -1 033 240 | - 164 348 | - 143 846 | - 123 871 | -13 341 | -91 350 |
| 3 NET PRODUCTION | 103 361 | 289 579 | 103 361 | -28 583 | 23 210 | -11 722 | 41 531 | -39 246 |
| 4 TRANSFERS TO REF. FEED. | | | | | | | | |
| 5 IMPORTS | 165 555 | 89 961 | 165 555 | 57 588 | 19 703 | 11 080 | | |
| 6 EXPORTS | 55 873 | 72 942 | 55 873 | 12 684 | 10 512 | 7 993 | 3 734 | 1 981 |
| 7 INTERPROVINCIAL -IN- | 31 081 | 20 598 | 31 081 | 1 868 | 225 | 223 | 235 | 123 |
| 8 INTERPROVINCIAL -OUT- | 119 282 | 144 069 | 119 282 | 7 211 | 12 117 | 10 917 | 4 565 | 4 476 |
| 9 CLOSING INVENTORY | 217 354 | 228 579 | 217 354 | 176 959 | 178 223 | 142 654 | 165 529 | 115 855 |
| 10 REC. FROM NON-REP. COS. | | | | | | | | |
| 11 REC. FROM REP. COS. | 624 609 | 478 281 | 624 609 | 69 242 | 76 957 | 63 199 | 25 237 | 36 000 |
| 12 TO REPORTING COS. | 572 462 | 463 560 | 572 462 | 70 395 | 75 260 | 59 962 | 30 164 | 36 514 |
| 13 LOSSES & ADJUSTMENTS | 1 546 | 4 434 | 1 546 | -59 | 992 | 1 865 | 479 | 516 |
| 14 OWN CONSUMPTION | 98 | 259 | 98 | 31 | 26 | 28 | 30 | 21 |
| 15 DOMESTIC SALES | 193 794 | 181 930 | 193 794 | 50 250 | 19 924 | 17 584 | 5 156 | 3 043 |
| DIESEL FUEL OIL | | | | | | | | |
| 1 PRODUCTION | 4 129 088 | 4 138 195 | 4 129 088 | 267 983 | 244 956 | 367 580 | 336 643 | 323 512 |
| 2 INTERPRODUCT TRANSFERS | -66 862 | 31 884 | -66 862 | 85 753 | 10 755 | 40 675 | -28 873 | 15 473 |
| 3 NET PRODUCTION | 4 062 226 | 4 170 079 | 4 062 226 | 353 736 | 255 711 | 408 255 | 308 570 | 338 985 |
| 4 TRANSFERS TO REF. FEED. | 465 | 465 | 465 | | | | | |
| 5 IMPORTS | 100 958 | 222 580 | 100 958 | | | | | 86 174 |
| 6 EXPORTS | 180 579 | 202 803 | 180 579 | 17 898 | 15 228 | 19 987 | 15 218 | 15 680 |
| 7 INTERPROVINCIAL -IN- | 105 930 | 204 696 | 105 930 | 3 018 | 16 858 | 2 811 | 16 264 | 7 114 |
| 8 INTERPROVINCIAL -OUT- | 929 961 | 963 683 | 929 961 | 68 971 | 49 245 | 48 353 | 86 278 | 73 197 |
| 9 CLOSING INVENTORY | 244 877 | 192 684 | 244 877 | 194 538 | 113 273 | 181 592 | 147 508 | 207 630 |
| 10 REC. FROM NON-REP. COS. | | | | | | | | |
| 11 REC. FROM REP. COS. | 2 459 249 | 2 638 599 | 2 459 249 | 264 971 | 180 162 | 198 976 | 153 947 | 188 283 |
| 12 TO REPORTING COS. | 2 336 647 | 2 565 060 | 2 336 647 | 290 177 | 174 724 | 188 580 | 150 127 | 183 607 |
| 13 LOSSES & ADJUSTMENTS | 14 722 | 2 385 | 14 722 | 1 074 | 1 729 | 445 | 152 | 591 |
| 14 OWN CONSUMPTION | 6 759 | 2 045 | 6 759 | 313 | 121 | 165 | 177 | 230 |
| 15 DOMESTIC SALES | 3 304 201 | 3 552 171 | 3 304 201 | 293 631 | 292 949 | 284 193 | 260 913 | 287 129 |
| 16 LOW SULFUR | X | X | X | X | X | X | X | X |
| LIGHT FUEL OIL (B2 & 3) | | | | | | | | |
| 1 PRODUCTION | 1 400 857 | 1 470 503 | 1 400 857 | 263 502 | 177 628 | 149 878 | 48 814 | 70 470 |
| 2 INTERPRODUCT TRANSFERS | 1 124 674 | 875 791 | 1 124 674 | 78 475 | 132 833 | 82 734 | 48 779 | 107 788 |
| 3 NET PRODUCTION | 2 525 531 | 2 346 294 | 2 525 531 | 341 977 | 310 461 | 232 612 | 97 593 | 178 178 |
| 4 TRANSFERS TO REF. FEED. | | | | | | | | |
| 5 IMPORTS | 96 552 | 72 487 | 96 552 | 48 587 | | | | 21 785 |
| 6 EXPORTS | 322 436 | 385 932 | 322 436 | 42 445 | 36 511 | 46 551 | 32 406 | 28 369 |
| 7 INTERPROVINCIAL -IN- | 438 101 | 406 756 | 438 101 | 34 584 | 31 492 | 36 737 | 27 667 | 28 369 |
| 8 INTERPROVINCIAL -OUT- | 440 594 | 518 630 | 440 594 | 42 437 | 69 685 | 43 179 | 38 423 | 23 698 |
| 9 CLOSING INVENTORY | 381 138 | 401 817 | 381 138 | 391 800 | 371 241 | 322 735 | 217 439 | 274 841 |
| 10 REC. FROM NON-REP. COS. | | | | | | | | |
| 11 REC. FROM REP. COS. | 1 118 893 | 1 062 859 | 1 118 893 | 136 453 | 104 492 | 90 737 | 64 841 | 69 763 |
| 12 TO REPORTING COS. | 1 154 775 | 1 062 185 | 1 154 775 | 147 646 | 106 746 | 95 128 | 70 111 | 73 542 |
| 13 LOSSES & ADJUSTMENTS | -98 | -1 989 | -98 | 1 406 | 1 320 | - 764 | 477 | -3 543 |
| 14 OWN CONSUMPTION | 2 370 | 1 889 | 2 370 | 409 | 353 | 267 | 124 | 178 |
| 15 DOMESTIC SALES | 2 060 729 | 1 901 070 | 2 060 729 | 316 596 | 252 389 | 224 231 | 153 856 | 103 248 |
| HEAVY FUEL OIL (B4,5 & 6) | | | | | | | | |
| 1 PRODUCTION | 1 741 331 | 1 827 934 | 1 741 331 | 166 159 | 154 343 | 120 032 | 151 606 | 166 946 |
| 2 INTERPRODUCT TRANSFERS | 129 625 | 153 418 | 129 625 | 1 034 | 7 066 | 40 687 | 8 709 | 5 408 |
| 3 NET PRODUCTION | 1 870 956 | 1 981 352 | 1 870 956 | 167 193 | 161 409 | 160 719 | 160 315 | 172 354 |
| 4 TRANSFERS TO REF. FEED. | | | | | | | | |
| 5 IMPORTS | 80 106 | 376 916 | 80 106 | 80 034 | 11 | | | 113 488 |
| 6 EXPORTS | 492 695 | 716 265 | 492 695 | 2 684 | 52 840 | 55 599 | 669 | 100 211 |
| 7 INTERPROVINCIAL -IN- | 655 847 | 819 522 | 655 847 | 42 502 | 25 447 | 47 802 | 91 295 | 55 713 |
| 8 INTERPROVINCIAL -OUT- | 279 225 | 309 974 | 279 225 | 14 083 | 27 622 | 2 214 | 34 686 | 29 029 |
| 9 CLOSING INVENTORY | 180 616 | 203 477 | 180 616 | 240 443 | 187 156 | 176 921 | 260 507 | 244 844 |
| 10 REC. FROM NON-REP. COS. | | | | | | | | |
| 11 REC. FROM REP. COS. | 253 448 | 391 956 | 253 448 | 32 109 | 22 914 | 13 721 | 16 839 | 18 769 |
| 12 TO REPORTING COS. | 226 694 | 369 399 | 226 694 | 31 658 | 26 651 | 13 717 | 16 839 | 18 769 |
| 13 LOSSES & ADJUSTMENTS | 1 449 | -1 354 | 1 449 | 34 | - 681 | -1 055 | 356 | -87 |
| 14 OWN CONSUMPTION | 284 398 | 295 552 | 284 398 | 34 271 | 29 916 | 28 076 | 15 546 | 19 651 |
| 15 DOMESTIC SALES | 1 671 013 | 1 857 049 | 1 671 013 | 179 281 | 126 720 | 133 926 | 116 767 | 208 414 |
| 16 LOW SULFUR | X | X | X | X | X | X | X | X |

TABLEAU 1. APPROVISIONNEMENT ET UTILISATION, PRODUITS PÉTROLIERS, QUÉBEC, DÉCEMBRE 1997

| JUNE 1997 | JULY 1997 | AUG. 1997 | SEP. 1997 | OCT. 1997 | NOV. 1997 | DEC. 1997 | DEC. 1996 | MÈTRES CUBES |
|-----------|-----------|-----------|-----------|-----------|-----------|-----------|-----------|---------------------------------------|
| JUN 1997 | JUI. 1997 | AOUT 1997 | SEP. 1997 | OCT. 1997 | NOV. 1997 | DÉC. 1997 | DÉC. 1996 | |
| | | | | | | | | MAZOUT POUR POELES |
| 10 620 | 91 081 | 91 475 | 85 566 | 139 042 | 90 614 | 143 451 | 183 651 | PRODUCTION 1 |
| -32 381 | -13 178 | -77 480 | -42 059 | -67 763 | -51 386 | -63 293 | -160 130 | ÉCHANGES INTER-PRODUITS 2 |
| -21 761 | 77 903 | 14 075 | 43 507 | 71 279 | 39 228 | 80 158 | 23 521 | PRODUCTION NETTE 3 |
| | | | 1 590 | | | | 44 733 | RETOUR POUR ALIMENT. 4 |
| 2 336 | 1 994 | 2 512 | 5 227 | 5 687 | 7 612 | 10 670 | 8 874 | IMPORTATIONS 5 |
| 1 695 | 1 132 | 2 436 | 1 761 | 3 226 | 3 710 | 3 964 | 213 | EXPORTATIONS 6 |
| 7 716 | 3 650 | 19 587 | 14 403 | 16 850 | 30 773 | 11 804 | 12 429 | ENTRÉES INTER-PROVINCES 7 |
| | | | | | | | | SORTIES INTER-PROVINCES 8 |
| 88 778 | 157 365 | 148 167 | 167 717 | 204 845 | 187 947 | 228 579 | 217 354 | INVENTAIRE DE FERMETURE 9 |
| 16 991 | 21 118 | 26 097 | 35 514 | 47 707 | 29 876 | 30 343 | 101 721 | ARRIV. SOC. NON-DÉCLAR. 10 |
| 12 586 | 24 288 | 26 722 | 32 673 | 40 979 | 26 539 | 27 480 | 103 123 | ARRIV. DES SOC. DÉCLAR. 11 |
| | | | | | | | | EXPÉD. AUX SOC. DÉCLAR. 12 |
| 139 | -90 | 285 | 88 | 1 663 | 570 | -2 014 | 1 851 | PERTES & RECTIFICATIONS 13 |
| 1 | | | 27 | 26 | 25 | 44 | 32 | AUTO CONSOMMATION 14 |
| 1 224 | 1 724 | 2 700 | 10 404 | 19 879 | 24 193 | 25 849 | 28 543 | VENTES INTÉRIEURES 15 |
| | | | | | | | | CARBURANT DIESEL |
| | | | | | | | | PRODUCTION 1 |
| 248 510 | 420 357 | 381 851 | 355 966 | 393 846 | 401 866 | 395 925 | 352 555 | ÉCHANGES INTER-PRODUITS 2 |
| 20 830 | 13 517 | 52 664 | -50 984 | -22 361 | -45 032 | -61 333 | -21 427 | PRODUCTION NETTE 3 |
| 269 340 | 433 874 | 434 515 | 304 982 | 371 485 | 356 834 | 334 592 | 331 128 | RETOUR POUR ALIMENT. 4 |
| | | | 22 199 | 4 131 | 11 776 | 20 036 | 18 | IMPORTATIONS 5 |
| 78 264 | 17 453 | 18 610 | 16 313 | 18 249 | 15 365 | 16 435 | 13 514 | EXPORTATIONS 6 |
| 16 367 | 23 381 | 45 637 | 11 301 | 27 860 | 15 864 | 20 756 | 7 842 | ENTRÉES INTER-PROVINCES 7 |
| 13 832 | 32 843 | 106 444 | 77 087 | 68 426 | 101 647 | 142 865 | 53 957 | SORTIES INTER-PROVINCES 8 |
| 108 327 | | | | | | | | INVENTAIRE DE FERMETURE 9 |
| 151 530 | 266 559 | 337 448 | 245 716 | 232 602 | 209 395 | 192 684 | 244 877 | ARRIV. SOC. NON-DÉCLAR. 10 |
| | | | | | | | | ARRIV. DES SOC. DÉCLAR. 11 |
| 209 251 | 231 978 | 175 024 | 221 661 | 239 013 | 215 960 | 359 373 | 180 071 | EXPÉD. AUX SOC. DÉCLAR. 12 |
| 199 782 | 228 865 | 168 586 | 242 117 | 247 865 | 208 379 | 290 251 | 178 726 | |
| | | | | | | | | PERTES & RECTIFICATIONS 13 |
| 590 | -1 020 | -400 | -512 | 670 | -558 | -376 | 628 | AUTO CONSOMMATION 14 |
| 125 | 172 | 65 | 243 | 173 | 119 | 142 | 122 | VENTES INTÉRIEURES 15 |
| 301 596 | 295 891 | 290 982 | 316 627 | 320 220 | 305 889 | 302 151 | 266 793 | FAIBLE TENEUR EN SOUFRE 16 |
| X | X | X | X | X | X | X | X | |
| | | | | | | | | MAZOUT LÉGER (NOS 2 & 3) |
| | | | | | | | | PRODUCTION 1 |
| 78 691 | 89 587 | 83 396 | 78 502 | 116 365 | 127 096 | 186 574 | 211 179 | ÉCHANGES INTER-PRODUITS 2 |
| 12 752 | -262 | 15 937 | 89 683 | 87 129 | 94 193 | 125 840 | 163 822 | PRODUCTION NETTE 3 |
| 91 433 | 89 325 | 99 333 | 168 185 | 203 494 | 221 289 | 312 414 | 375 001 | RETOUR POUR ALIMENT. 4 |
| | 5 000 | | | 100 | | 18 800 | | IMPORTATIONS 5 |
| 19 459 | 19 335 | 21 603 | 28 926 | 27 501 | 36 302 | 53 108 | 36 531 | EXPORTATIONS 6 |
| 24 922 | 34 126 | 31 629 | 28 061 | 43 413 | 35 215 | 50 561 | 30 166 | ENTRÉES INTER-PROVINCES 7 |
| 27 563 | 29 463 | 32 019 | 54 721 | 46 375 | 54 516 | 56 551 | 48 825 | SORTIES INTER-PROVINCES 8 |
| | | | | | | | | INVENTAIRE DE FERMETURE 9 |
| 278 052 | 307 251 | 326 844 | 324 745 | 365 073 | 367 628 | 401 817 | 381 138 | ARRIV. SOC. NON-DÉCLAR. 10 |
| | | | | | | | | ARRIV. DES SOC. DÉCLAR. 11 |
| 61 308 | 85 963 | 43 674 | 58 375 | 94 156 | 104 861 | 148 236 | 117 731 | EXPÉD. AUX SOC. DÉCLAR. 12 |
| 71 665 | 73 918 | 43 936 | 52 727 | 89 875 | 95 368 | 141 523 | 123 962 | |
| | | | | | | | | PERTES & RECTIFICATIONS 13 |
| -184 | 663 | -3 035 | 699 | 140 | 667 | 165 | -528 | AUTO CONSOMMATION 14 |
| 38 | 36 | 117 | 27 | 78 | 94 | 168 | 229 | VENTES INTÉRIEURES 15 |
| 55 911 | 61 800 | 60 403 | 119 620 | 136 846 | 171 863 | 244 287 | 214 218 | MAZOUT LOURD (NOS 4,5 & 6) |
| | | | | | | | | PRODUCTION 1 |
| 73 624 | 146 332 | 150 981 | 121 606 | 169 372 | 190 148 | 216 785 | 158 805 | ÉCHANGES INTER-PRODUITS 2 |
| 38 413 | 2 334 | 9 648 | 2 383 | 20 462 | 4 645 | 12 629 | 15 644 | PRODUCTION NETTE 3 |
| 112 037 | 148 666 | 160 629 | 123 989 | 189 834 | 194 793 | 229 414 | 174 449 | RETOUR POUR ALIMENT. 4 |
| | | | | | | | | IMPORTATIONS 5 |
| 23 774 | 56 132 | 4 557 | 18 020 | 39 900 | 29 500 | 11 500 | 49 364 | EXPORTATIONS 6 |
| 7 443 | 61 561 | 13 853 | 109 846 | 110 056R | 129 029R | 72 474 | 126 818 | ENTRÉES INTER-PROVINCES 7 |
| 64 478 | 92 324R | 99 587 | 73 307R | 63 798R | 67 842R | 95 427 | 23 013 | SORTIES INTER-PROVINCES 8 |
| 14 593 | 13 393 | 29 480R | 40 381 | 44 234R | 20 943R | 39 316 | | INVENTAIRE DE FERMETURE 9 |
| | | | | | | | | ARRIV. SOC. NON-DÉCLAR. 10 |
| 236 623 | 208 551R | 311 442R | 217 914R | 180 981R | 192 868R | 203 477 | 180 616 | ARRIV. DES SOC. DÉCLAR. 11 |
| | | | | | | | | EXPÉD. AUX SOC. DÉCLAR. 12 |
| 16 660 | 40 910 | 38 119 | 55 962 | 41 327 | 37 245 | 57 381 | 27 316 | PERTES & RECTIFICATIONS 13 |
| 16 582 | 57 375 | 27 374 | 50 574 | 48 266 | 30 827 | 30 767 | 22 091 | AUTO CONSOMMATION 14 |
| | | | | | | | | VENTES INTÉRIEURES 15 |
| 195 | -2 180 | -485 | -29 | 45 | 1 121R | 1 412 | 1 679 | FAIBLE TENEUR EN SOUFRE 16 |
| 21 480 | 23 779 | 19 922 | 20 731 | 25 461R | 25 030 | 31 689 | 23 963 | |
| 164 877 | 212 176 | 109 857 | 143 303 | 143 730R | 110 543R | 207 455 | 237 161 | |
| X | X | X | X | X | X | X | X | |

TABLE 1. SUPPLY AND DISPOSITION OF PETROLEUM PRODUCTS, QUEBEC, DECEMBER 1997

| CUBIC METRES | CUM. 1996 | CUM. 1997 | YEAR 1996 | JAN. 1997 | FEB. 1997 | MAR. 1997 | APR. 1997 | MAY 1997 |
|--------------------------------|----------------|----------------|----------------|---------------|---------------|---------------|----------------|---------------|
| | CUM. 1996 | CUM. 1997 | ANN. 1996 | JAN. 1997 | FÉV. 1997 | MARS 1997 | AVR. 1997 | MAI 1997 |
| ASPHALT | | | | | | | | |
| 1 PRODUCTION | 856 975 | 977 950 | 856 975 | 26 069 | 40 717 | 72 833 | 2 307 | 101 053 |
| 2 INTERPRODUCT TRANSFERS | 7 257 | -7 591 | 7 257 | - 406 | | | | - 983 |
| 5 IMPORTS | 30 700 | 10 100 | 30 700 | | | 8 700 | 500 | 400 |
| 6 EXPORTS | 126 168 | 112 248 | 126 168 | | | | 345 | 4 169 |
| 7 INTERPROVINCIAL -IN- | 11 696 | 53 439 | 11 696 | 1 171 | 1 657 | 878 | 20 417 | 1 306 |
| 8 INTERPROVINCIAL -OUT- | 99 977 | 85 811 | 99 977 | | | 10 224 | 2 380 | 1 572 |
| 9 CLOSING INVENTORY | 31 863 | 44 860 | 31 863 | 38 964 | 61 839 | 83 063 | 72 160 | 105 378 |
| 10 REC. FROM NON-REP. COS. | | | | | | | | |
| 11 REC. FROM REP. COS. | 1 037 | 10 783 | 1 037 | 2 | | | | 2 009 |
| 12 TO REPORTING COS. | 381 | 10 097 | 381 | | 2 | | | 2 004 |
| 13 LOSSES & ADJUSTMENTS | 2 135 | 2 621 | 2 135 | | 216 | - 182 | -1 | - 263 |
| 14 OWN CONSUMPTION | | | | | | | | |
| 15 DOMESTIC SALES | 687 764 | 820 907 | 687 764 | 19 735 | 19 281 | 51 165 | 31 383 | 63 085 |
| COKE | | | | | | | | |
| 1 PRODUCTION | 135 457 | 122 304 | 135 457 | 11 116 | 9 577 | 10 309 | 7 195 | 9 156 |
| 2 INTERPRODUCT TRANSFERS | 518 | -2 205 | 518 | | | | | -2 205 |
| 5 IMPORTS | 594 000 | 608 200 | 594 000 | 35 700 | 27 100 | 39 100 | 108 000 | 12 400 |
| 6 EXPORTS | | | | | | | | |
| 7 INTERPROVINCIAL -IN- | 10 132 | 18 476 | 10 132 | 1 188 | 551 | 947 | 1 153 | 1 494 |
| 8 INTERPROVINCIAL -OUT- | | | | | | | | |
| 9 CLOSING INVENTORY | 1 554 | 1 331 | 1 554 | 1 821 | 2 897 | 2 128 | 65 | 1 431 |
| 10 REC. FROM NON-REP. COS. | | | | | | | | |
| 11 REC. FROM REP. COS. | | | | | | | | |
| 12 TO REPORTING COS. | | | | | | | | |
| 13 LOSSES & ADJUSTMENTS | 319 | 172 | 319 | 1 | | | | |
| 14 OWN CONSUMPTION | 75 809 | 78 702 | 75 809 | 6 984 | 6 252 | 7 095 | 6 374 | 5 585 |
| 15 DOMESTIC SALES | 666 128 | 668 124 | 666 128 | 40 752 | 29 900 | 44 030 | 112 037 | 13 894 |
| LUBE OILS & GREASES | | | | | | | | |
| 1 PRODUCTION | 181 902 | 170 852 | 181 902 | 13 753 | 11 230 | 14 451 | 13 430 | 15 421 |
| 2 INTERPRODUCT TRANSFERS | -39 | - 276 | -39 | - 370 | 1 | 24 | 16 | 1 |
| 4 TRANSFERS TO REF. FEED. | | | | | | | | |
| 5 IMPORTS | 14 495 | 11 555 | 14 495 | 431 | 793 | 622 | 1 153 | 1 399 |
| 6 EXPORTS | 681 | 15 040 | 681 | 12 | 9 | 85 | 8 | 9 |
| 7 INTERPROVINCIAL -IN- | 88 950 | 104 296 | 88 950 | 8 306 | 7 517 | 7 523 | 9 594 | 10 654 |
| 8 INTERPROVINCIAL -OUT- | 117 710 | 112 242 | 117 710 | 10 449 | 7 609 | 8 651 | 10 860 | 10 031 |
| 9 CLOSING INVENTORY | 60 478 | 29 666 | 60 478 | 60 273 | 60 664 | 61 464 | 60 650 | 59 137 |
| 10 REC. FROM NON-REP. COS. | 215 | 3 537 | 215 | 2 | | 41 | 24 | 242 |
| 11 REC. FROM REP. COS. | 12 272 | 13 083 | 12 272 | 888 | 907 | 807 | 1 038 | 1 124 |
| 12 TO REPORTING COS. | 4 827 | 9 983 | 4 827 | 478 | 538 | 536 | 490 | 3 351 |
| 13 LOSSES & ADJUSTMENTS | 44 | 26 | 44 | - 365 | 9 | 416 | -20 | -5 |
| 14 OWN CONSUMPTION | 192 | 223 | 192 | 20 | 20 | 15 | 18 | 18 |
| 15 DOMESTIC SALES | 140 498 | 196 345 | 140 498 | 12 621 | 11 872 | 12 965 | 14 713 | 16 950 |
| STILL GAS | | | | | | | | |
| 1 PRODUCTION | 655 010 | 634 730 | 655 010 | 55 556 | 53 139 | 61 380 | 49 412 | 52 216 |
| 2 INTERPRODUCT TRANSFERS | | | | | | | | |
| 9 CLOSING INVENTORY | | | | | | | | |
| 11 REC. FROM REP. COS. | | | | | | | | |
| 12 TO REPORTING COS. | | | | | | | | |
| 13 LOSSES & ADJUSTMENTS | | | | | | | | |
| 14 OWN CONSUMPTION | 655 010 | 634 730 | 655 010 | 55 556 | 53 139 | 61 380 | 49 412 | 52 216 |
| 15 DOMESTIC SALES | | | | | | | | |
| OTHER PRODUCTS | | | | | | | | |
| 1 PRODUCTION | 355 976 | 561 140 | 355 976 | 55 624 | 17 826 | 5 615 | 65 486 | 133 724 |
| 2 INTERPRODUCT TRANSFERS | - 119 394 | - 113 197 | - 119 394 | 1 836 | -5 140 | -38 850 | 2 195 | -21 710 |
| 4 TRANSFERS TO REF. FEED. | 359 464 | 439 240 | 359 464 | 19 624 | 14 552 | 41 262 | 19 060 | 41 381 |
| 5 IMPORTS | 58 359 | 58 828 | 58 359 | | | | | |
| 6 EXPORTS | 58 276 | 24 | 58 276 | | | | | |
| 7 INTERPROVINCIAL -IN- | 53 819 | 24 159 | 53 819 | 640 | 809 | 674 | 1 134 | 591 |
| 8 INTERPROVINCIAL -OUT- | 84 155 | 101 697 | 84 155 | 3 776 | 9 134 | 3 409 | 3 034 | 13 377 |
| 9 CLOSING INVENTORY | 261 722 | 347 014 | 261 722 | 298 419 | 289 885 | 236 636 | 344 065 | 407 813 |
| 10 REC. FROM NON-REP. COS. | 157 278 | 181 776 | 157 278 | 6 339 | 5 112 | 28 992 | 64 528 | 1 747 |
| 11 REC. FROM REP. COS. | 42 897 | 56 936 | 42 897 | 362 | 463 | 414 | 765 | 1 201 |
| 12 TO REPORTING COS. | 44 291 | 62 827 | 44 291 | 461 | 542 | 1 944 | 410 | 2 151 |
| 13 LOSSES & ADJUSTMENTS | 20 949 | 10 127 | 20 949 | 1 905 | 1 471 | 1 308 | 1 932 | -7 157 |
| 14 OWN CONSUMPTION | | | | | | | | |
| 15 DOMESTIC SALES | 70 752 | 70 435 | 70 752 | 2 338 | 1 905 | 2 171 | 2 243 | 2 053 |

TABLEAU 1. APPROVISIONNEMENT ET UTILISATION, PRODUITS PÉTROLIERS, QUÉBEC, DÉCEMBRE 1997

| JUNE 1997 | JULY 1997 | AUG. 1997 | SEP. 1997 | OCT. 1997 | NOV. 1997 | DEC. 1997 | DEC. 1996 | MÈTRES CUBES |
|---------------|----------------|----------------|----------------|----------------|---------------|---------------|---------------|--------------------------------------|
| JUIN 1997 | JULI. 1997 | AOUT 1997 | SEP. 1997 | OCT. 1997 | NOV. 1997 | DÉC. 1997 | DÉC. 1996 | |
| 133 396 | 118 115 | 173 189 | 137 179 | 103 418 | 51 247 | 18 427 | 20 218 | ASPHALTE |
| - 910 | - 727 | -84 | 2 429 | -1 378 | - 172 | -5 360 | 8 195 | PRODUCTION 1 |
| 400 | 100 | | | | | | | ECHANGES INTER-PRODUITS 2 |
| 38 139 | 13 119 | 31 861 | 16 900 | 12 674 | 3 019 | 22 | | IMPORTATIONS 5 |
| 1 114 | 2 946 | 1 764 | 10 998 | 2 643 | 6 959 | 1 586 | 10 706 | EXPORTATIONS 6 |
| 2 284 | 10 490 | 11 905 | 21 950 | 22 011 | 2 707 | 288 | | ENTRÉES INTER-PROVINCES 7 |
| | | | | | | | | SORTIES INTER-PROVINCES 8 |
| 121 761 | 103 208 | 113 936 | 94 699 | 62 438 | 53 710 | 44 860 | 31 863 | INVENTAIRE DE FERMETURE 9 |
| 552 | 2 455 | 75 | 2 987 | 2 567 | | 136 | | ARRIV. SOC. NON-DÉCLAR. 10 |
| | 2 401 | | 2 987 | 2 567 | | 136 | | ARRIV. DES SOC. DÉCLAR. 11 |
| -75 | 73 | - 316 | 2 248 | - 110 | 652 | 379 | -8 | EXPÉD. AUX SOC. DÉCLAR. 12 |
| | | | | | | | | PERTES & RECTIFICATIONS 13 |
| | | | | | | | | AUTO CONSOMMATION 14 |
| 85 821 | 115 359 | 120 766 | 128 745 | 102 369 | 60 384 | 22 814 | 35 467 | VENTES INTÉRIEURES 15 |
| | | | | | | | | COKE |
| 11 225 | 10 934 | 10 465 | 10 825 | 11 519 | 9 318 | 10 665 | 12 330 | PRODUCTION 1 |
| | | | | | | | | ECHANGES INTER-PRODUITS 2 |
| 37 600 | 78 800 | 76 000 | 32 300 | 53 600 | 57 500 | 50 100 | 74 400 | IMPORTATIONS 5 |
| 1 571 | 1 918 | 1 814 | 2 041 | 2 099 | 864 | 2 836 | 1 660 | EXPORTATIONS 6 |
| | | | | | | | | ENTRÉES INTER-PROVINCES 7 |
| 1 675 | 1 775 | 1 330 | 2 031 | 1 988 | 898 | 1 331 | 1 554 | SORTIES INTER-PROVINCES 8 |
| | | | | | | | | INVENTAIRE DE FERMETURE 9 |
| | | | | | | | | ARRIV. SOC. NON-DÉCLAR. 10 |
| | | | | | | | | ARRIV. DES SOC. DÉCLAR. 11 |
| | | | | | | | | EXPÉD. AUX SOC. DÉCLAR. 12 |
| 6 639 | 6 591 | 6 769 | 6 578 | 6 576 | 6 803 | 6 456 | 7 128 | PERTES & RECTIFICATIONS 13 |
| | | | | | | 171 | | AUTO CONSOMMATION 14 |
| 43 513 | 84 961 | 81 955 | 37 887 | 60 685 | 61 969 | 56 541 | 80 799 | VENTES INTÉRIEURES 15 |
| | | | | | | | | HUILES & GRAISSES LUBRIF. |
| 12 857 | 16 229 | 17 202 | 10 291 | 15 206 | 15 035 | 15 747 | 16 778 | PRODUCTION 1 |
| 1 | 20 | 30 | 1 | | | | 46 | ECHANGES INTER-PRODUITS 2 |
| | | | | | | | | RETOUR POUR ALIMENT. 4 |
| 901 | 1 693 | 1 005 | 1 035 | 1 423 | 600 | 500 | 1 184 | IMPORTATIONS 5 |
| 36 | 36 | 7 115 | 507 | 34 | 7 160 | 31 | 8 | EXPORTATIONS 6 |
| 10 164 | 9 623 | 8 544 | 10 930 | 7 170 | 6 320 | 7 951 | 5 913 | ENTRÉES INTER-PROVINCES 7 |
| 9 226 | 8 503 | 9 673 | 7 551 | 9 495 | 8 929 | 11 265 | 8 082 | SORTIES INTER-PROVINCES 8 |
| | | | | | | | | INVENTAIRE DE FERMETURE 9 |
| 58 793 | 62 131 | 57 980 | 48 489 | 48 609 | 27 806 | 29 666 | 68 478 | ARRIV. SOC. NON-DÉCLAR. 10 |
| 579 | 521 | 275 | 451 | 542 | 313 | 547 | 22 | ARRIV. DES SOC. DÉCLAR. 11 |
| 1 109 | 1 345 | 1 147 | 1 094 | 1 411 | 1 053 | 1 160 | 1 018 | EXPÉD. AUX SOC. DÉCLAR. 12 |
| 940 | 1 021 | 599 | 703 | 1 197 | 63 | 67 | 423 | |
| -10 | 58 | 167 | 68 | 67 | - 327 | -32 | - 353 | PERTES & RECTIFICATIONS 13 |
| 23 | 37 | 16 | 20 | 18 | 13 | 5 | 21 | AUTO CONSOMMATION 14 |
| 15 742 | 16 438 | 14 784 | 24 444 | 22 821 | 20 286 | 12 709 | 11 558 | VENTES INTÉRIEURES 15 |
| | | | | | | | | GAZ DE DISTILLATION |
| 40 573 | 59 211 | 60 153 | 51 036 | 50 185 | 45 278 | 56 591 | 57 356 | PRODUCTION 1 |
| | | | | | | | | ECHANGES INTER-PRODUITS 2 |
| | | | | | | | | INVENTAIRE DE FERMETURE 9 |
| | | | | | | | | ARRIV. DES SOC. DÉCLAR. 11 |
| | | | | | | | | EXPÉD. AUX SOC. DÉCLAR. 12 |
| 40 573 | 59 211 | 60 153 | 51 036 | 50 185 | 45 278 | 56 591 | 57 356 | PERTES & RECTIFICATIONS 13 |
| | | | | | | | | AUTO CONSOMMATION 14 |
| | | | | | | | | VENTES INTÉRIEURES 15 |
| | | | | | | | | AUTRES PRODUITS |
| 37 029 | 5 783 | 14 570 | 43 575 | 34 674 | 48 281 | 98 953 | 41 220 | PRODUCTION 1 |
| -36 308 | -9 980 | 2 186 | 2 768 | -4 984 | 2 120 | -7 330 | -12 801 | ECHANGES INTER-PRODUITS 2 |
| | | | | | | | | RETOUR POUR ALIMENT. 4 |
| 39 617 | 62 890 | 48 496 | 39 122 | 18 585 | 32 623 | 62 028 | 18 642 | IMPORTATIONS 5 |
| | | 4 093 | 7 010 | | | 47 725 | | EXPORTATIONS 6 |
| 24 | | | | | | | | ENTRÉES INTER-PROVINCES 7 |
| 5 973 | 3 679 | 2 759 | 2 533 | 2 449 | 2 164 | 754 | 763 | SORTIES INTER-PROVINCES 8 |
| 4 006 | 5 217 | 24 356 | 22 247 | 4 077 | 3 740 | 5 324 | 4 163 | INVENTAIRE DE FERMETURE 9 |
| | | | | | | | | ARRIV. SOC. NON-DÉCLAR. 10 |
| 392 513 | 324 046 | 268 468 | 276 619 | 280 034 | 287 968 | 347 014 | 261 722 | ARRIV. DES SOC. DÉCLAR. 11 |
| 27 671 | 10 428 | 1 799 | 23 956 | 2 482 | 6 206 | 2 516 | 49 371 | EXPÉD. AUX SOC. DÉCLAR. 12 |
| 273 | 363 | 683 | 529 | 557 | 407 | 50 919 | 321 | |
| 464 | 1 236 | 506 | 1 202 | 2 060 | 888 | 50 963 | 4 587 | |
| -1 306 | 2 786 | 1 995 | 2 347 | 1 274 | 2 186 | 1 386 | 1 357 | PERTES & RECTIFICATIONS 13 |
| | | | | | | | | AUTO CONSOMMATION 14 |
| 7 133 | 6 611 | 6 315 | 7 302 | 5 767 | 11 807 | 14 790 | 12 083 | VENTES INTÉRIEURES 15 |

TABLE 1. SUPPLY AND DISPOSITION OF PETROLEUM PRODUCTS, ONTARIO, DECEMBER 1997

| CUBIC METRES | CUM. 1996 | CUM. 1997 | YEAR 1996 | JAN. 1997 | FEB. 1997 | MAR. 1997 | APR. 1997 | MAY 1997 |
|--|-------------------|-------------------|-------------------|------------------|------------------|------------------|------------------|------------------|
| | CUM. 1996 | CUM. 1997 | ANN. 1996 | JAN. 1997 | FÉV. 1997 | MARS 1997 | AVR. 1997 | MAI 1997 |
| 1 DOMESTIC CRUDE AND EQUIVALENT RECEIVED | 23 427 578 | 22 034 235 | 23 427 578 | 2 052 009 | 1 783 075 | 1 751 180 | 1 739 640 | 1 815 614 |
| A WESTERN CANADA | 23 159 824 | 21 813 725 | 23 159 824 | 2 031 473 | 1 764 251 | 1 731 118 | 1 719 745 | 1 795 321 |
| B EASTERN CANADA | 267 754 | 220 510 | 267 754 | 20 536 | 18 824 | 20 062 | 19 895 | 20 293 |
| 2 TOTAL IMPORTS OF CRUDE AND EQUIV. | 1 821 649 | 4 587 078 | 1 821 649 | 319 714 | 159 445 | 248 698 | 381 081 | 489 757 |
| A ALGERIA | | | | | | | | |
| B IRAN | | | | | | | | |
| C IRAQ | | | | | | | | |
| D KUWAIT | | | | | | | | |
| E LIBYA | | | | | | | | |
| F MEXICO | | | | | | | | |
| G NIGERIA | | | | | | | | |
| H NORWAY | 69 612 | | 69 612 | | | | | |
| I SAUDI ARABIA | | | | | | | | |
| J UNITED ARAB EMIRATES | | | | | | | | |
| K UNITED KINGDOM | 236 564 | 714 265 | 236 564 | | | 32 978 | 141 925 | 95 669 |
| L UNITED STATES | 1 443 790 | 3 786 998 | 1 443 790 | 258 284 | 135 060 | 215 720 | 239 156 | 394 088 |
| M VENEZUELA | | | | | | | | |
| N OTHERS | 71 683 | 85 815 | 71 683 | 61 430 | 24 385 | | | |
| 3 TOTAL CRUDE AND EQUIV. RECEIVED BY REFS (1+2) | 25 249 227 | 26 621 313 | 25 249 227 | 2 371 723 | 1 942 520 | 1 999 878 | 2 120 721 | 2 305 371 |
| A BY PIPELINE | 24 981 473 | 26 400 803 | 24 981 473 | 2 351 187 | 1 923 696 | 1 979 816 | 2 100 826 | 2 285 078 |
| B BY OTHER MEANS | 267 754 | 220 510 | 267 754 | 20 536 | 18 824 | 20 062 | 19 895 | 20 293 |
| 4 OPENING INVENTORY CRUDE | 398 559 | 561 303 | 398 559 | 561 303 | 566 825 | 578 527 | 564 195 | 545 569 |
| 5 CLOSING INVENTORY CRUDE | 561 303 | 689 720 | 561 303 | 566 825 | 578 527 | 564 195 | 545 569 | 567 225 |
| 6 LOSSES & ADJUSTMENTS | - 936 | - 6 865 | - 936 | - 1 523 | - 1 561 | - 1 823 | 619 | 52 |
| 7 CRUDE & EQUIV. CHARGED | 25 087 419 | 26 579 761 | 25 087 419 | 2 367 724 | 1 932 379 | 2 016 033 | 2 138 728 | 2 283 663 |
| A CONVENTIONAL CRUDE LIGHT | 13 437 216 | 15 923 137 | 13 437 216 | 1 461 497 | 1 251 852 | 1 344 412 | 1 335 693 | 1 286 250 |
| B CONVENTIONAL CRUDE HEAVY | 4 991 653 | 4 842 962 | 4 991 653 | 340 294 | 288 351 | 250 812 | 376 696 | 516 962 |
| C SYNTHETIC CRUDE OIL | 4 120 926 | 3 518 404 | 4 120 926 | 381 658 | 259 018 | 295 686 | 324 892 | 258 786 |
| D CRUDE BITUMEN | 1 185 569 | 1 080 867 | 1 185 569 | 74 863 | 52 046 | 32 013 | 62 384 | 110 437 |
| E CONDENSATE & PENTANES | 1 352 055 | 1 215 191 | 1 352 055 | 109 412 | 81 112 | 93 110 | 39 063 | 111 228 |
| 8 OTHER MATERIALS CHARGED | 4 405 694 | 3 333 767 | 4 405 694 | 321 169 | 265 498 | 332 784 | 249 095 | 320 211 |
| A CRUDE TOPS | 999 530 | 366 214 | 999 530 | 20 256 | 9 992 | 62 | 55 | 31 996 |
| B CRUDE BOTTOMS | 619 449 | 137 184 | 619 449 | 52 991 | 37 948 | 8 078 | 6 250 | 15 935 |
| C LPG'S | 1 452 710 | 1 236 976 | 1 452 710 | 130 093 | 102 407 | 122 135 | 115 359 | 114 209 |
| D NATURAL GAS | 110 437 | 111 799 | 110 437 | 11 845 | 11 131 | 9 163 | 8 434 | 10 664 |
| E LUBES FOR REPROCESSING | 35 314 | 151 728 | 35 314 | 11 237 | 14 652 | 13 817 | 10 381 | 13 995 |
| F OTHER FEEDSTOCKS | 1 188 254 | 1 329 866 | 1 188 254 | 114 747 | 89 368 | 179 529 | 108 616 | 133 412 |
| 9 TOTAL FEED CHARGED (7+8) | 29 493 113 | 29 913 528 | 29 493 113 | 2 688 893 | 2 197 877 | 2 348 817 | 2 387 823 | 2 603 874 |
| 10 REFINERY LOSSES | - 1 193 603 | - 1 260 185 | - 1 193 603 | - 106 967 | - 81 381 | - 105 693 | - 82 477 | - 118 442 |
| TOTAL, ALL PRODUCTS | | | | | | | | |
| 1 REFINERY PRODUCTION | 30 686 716 | 31 173 713 | 30 686 716 | 2 795 860 | 2 279 258 | 2 454 510 | 2 470 300 | 2 722 316 |
| 4 TRANSFERS TO REFINERY FEEDSTOCKS | 4 405 694 | 3 333 767 | 4 405 694 | 321 169 | 265 498 | 332 784 | 249 095 | 320 211 |
| 5 IMPORTS | 1 033 493 | 883 351 | 1 033 493 | 28 584 | 28 766 | 30 856 | 46 574 | 47 930 |
| 6 EXPORTS | 2 157 306 | 2 217 974 | 2 157 306 | 165 740 | 165 998 | 161 305 | 196 882 | 207 635 |
| 7 INTERPROVINCIAL -IN- | 5 757 825 | 5 298 386 | 5 757 825 | 328 547 | 350 528 | 274 056 | 485 098 | 527 922 |
| 8 INTERPROVINCIAL -OUT- | 2 115 974 | 2 291 062 | 2 115 974 | 119 385 | 80 554 | 110 330 | 204 969 | 266 667 |
| 9 CLOSING INVENTORY | 2 407 071 | 2 695 307 | 2 407 071 | 2 547 980 | 2 585 181 | 2 501 638 | 2 479 898 | 2 466 860 |
| 10 REC. FROM NON-REP. COS. | 2 459 285 | 2 574 407 | 2 459 285 | 244 937 | 195 108 | 290 743 | 217 359 | 219 340 |
| 11 REC. FROM REP. COS. | 13 120 669 | 14 859 682 | 13 120 669 | 1 183 860 | 1 021 877 | 1 221 299 | 1 212 217 | 1 214 858 |
| 12 DEL. TO REPORTING COS. | 12 964 760 | 14 920 919 | 12 964 760 | 1 244 586 | 1 011 409 | 1 219 458 | 1 187 901 | 1 204 748 |
| 13 LOSSES & ADJUSTMENTS | 80 012 | 23 730 | 80 012 | - 1 331 | 6 009 | - 16 587 | 11 880 | 1 619 |
| 14 OWM CONSUMPTION | 2 265 784 | 2 220 746 | 2 265 784 | 202 820 | 173 150 | 186 700 | 173 636 | 198 853 |
| 15 DOMESTIC SALES | 29 191 749 | 29 493 105 | 29 191 749 | 2 388 510 | 2 135 718 | 2 361 017 | 2 368 925 | 2 545 671 |

TABLEAU 1. APPROVISIONNEMENT ET UTILISATION, PRODUITS PÉTROLIERS, ONTARIO, DÉCEMBRE 1997

| JUNE 1997 | JULY 1997 | AUG. 1997 | SEP. 1997 | OCT. 1997 | NOV. 1997 | DEC. 1997 | DEC. 1996 | MÈTRES CUBES | |
|-----------|------------|------------|------------|------------|------------|-----------|-----------|---|-------------|
| JUIN 1997 | JUL. 1997 | AOÛT 1997 | SEP. 1997 | OCT. 1997 | NOV. 1997 | DÉC. 1997 | DÉC. 1996 | | |
| 1 582 330 | 1 852 797 | 1 900 725 | 1 714 652 | 1 966 362 | 2 059 016 | 1 816 835 | 2 058 359 | ARRIVAGES DE PÉTROLE BRUT & ÉQUIV. DOMESTIQUE DE L'OUEST DU CANADA DE L'EST DU CANADA | 1 A B |
| 1 564 641 | 1 834 540 | 1 883 975 | 1 697 241 | 1 948 673 | 2 043 150 | 1 799 597 | 2 037 446 | | |
| 17 689 | 18 257 | 16 750 | 17 411 | 17 689 | 15 866 | 17 238 | 20 913 | | |
| 624 216 | 666 477 | 635 827 | 255 749 | 357 221 | 281 513 | 367 380 | 116 656 | TOTAL DES IMPORTATIONS DE BRUT ET D'ÉQUIVALENTS | 2 |
| | | | | | | | | ALGÉRIE | A |
| | | | | | | | | IRAN | B |
| | | | | | | | | IRAQ | C |
| | | | | | | | | KOWEÏT | D |
| | | | | | | | | LYBIE | E |
| | | | | | | | | MEXIQUE | F |
| | | | | | | | | NIGÉRIA | G |
| | | | | | | | | NORVÈGE | H |
| | | | | | | | | ARABIE SAOUDITE | I |
| | | | | | | | | ÉMIRATS ARABES UNIS | J |
| | | | | | | | | ROYAUME-UNI | K |
| | | | | | | | | ÉTATS UNIS | L |
| | | | | | | | | VENEZUELA | M |
| | | | | | | | | AUTRES | N |
| 211 752 | 208 724 | 23 217 | | | | | | TOTAL ARRIV. DE BRUT ET ÉQUIV. AUX RAFFS. (1+2) | 3 |
| 412 464 | 457 753 | 412 610 | 255 749 | 357 221 | 281 513 | 367 380 | 98 267 | PAR PIPE-LINE | A |
| | | | | | | | | PAR D'AUTRES MOYENS | B |
| 2 206 546 | 2 519 274 | 2 336 552 | 1 970 401 | 2 323 583 | 2 340 529 | 2 184 215 | 2 175 015 | STOCKS DE BRUT - DÉBUT | 4 |
| 2 188 857 | 2 501 017 | 2 319 802 | 1 952 990 | 2 305 894 | 2 324 663 | 2 166 977 | 2 154 102 | STOCKS DE BRUT - FIN | 5 |
| 17 689 | 18 257 | 16 750 | 17 411 | 17 689 | 15 866 | 17 238 | 20 913 | PERTES ET RECTIFICATIONS | 6 |
| 567 225 | 508 871 | 601 023 | 583 709 | 663 513 | 605 371 | 663 294 | 556 120 | | |
| 508 871 | 601 023 | 583 709 | 583 709 | 663 513 | 605 371 | 663 294 | 561 303 | | |
| 3 012 | - 202 | 1 842 | - 7 322 | 490 | - 735 | 286 | - 1 187 | | |
| 2 261 888 | 2 427 324 | 2 352 024 | 1 897 919 | 2 381 235 | 2 283 341 | 2 237 503 | 2 171 019 | BRUT & ÉQUIV. INTRODUIT | 7 |
| 1 349 976 | 1 413 554 | 1 301 160 | 1 004 317 | 1 363 911 | 1 405 623 | 1 404 892 | 1 274 431 | BRUT CONVENTIONNEL LÉGER | A |
| 451 824 | 513 146 | 470 076 | 432 696 | 498 090 | 399 870 | 384 145 | 275 620 | BRUT CONVENTIONNEL LOURD | B |
| 216 744 | 272 171 | 338 778 | 328 369 | 304 699 | 232 089 | 305 514 | 408 229 | PÉTROLE BRUT SYNTHÉTIQUE | C |
| 123 712 | 119 526 | 109 316 | 99 754 | 93 224 | 105 939 | 96 853 | 78 292 | PÉTROLE BITUMEUX LOURD | D |
| 119 632 | 108 927 | 132 694 | 32 783 | 121 311 | 139 820 | 126 099 | 134 447 | CONDENSATS ET PENTANES | E |
| 291 559 | 257 493 | 297 714 | 192 352 | 193 933 | 263 977 | 347 982 | 378 643 | AUTRES MAT. UTILISÉES | 8 |
| 40 790 | 32 011 | 30 901 | 46 070 | 46 644 | 44 073 | 63 364 | 77 409 | PRODUITS DE DÉCANTATION | A |
| 2 771 | 3 464 | 6 875 | 10 847 | 3 571 | 1 834 | 6 620 | 39 839 | RESIDUS DE BRUT | B |
| 103 822 | 115 156 | 88 536 | 30 078 | 62 552 | 104 456 | 148 173 | 134 823 | GPL | C |
| 6 221 | 6 978 | 7 216 | 8 214 | 8 912 | 10 373 | 12 648 | 11 002 | GAZ NATUREL | D |
| 12 158 | 13 267 | 15 474 | 10 977 | 11 748 | 12 338 | 11 684 | 3 737 | LUBRIFIANTS RECYCLABLES | E |
| 125 797 | 86 617 | 148 712 | 86 166 | 60 506 | 90 903 | 105 493 | 111 833 | AUTRES CHARGES D'ALIMEN. | F |
| 2 553 447 | 2 684 817 | 2 649 738 | 2 090 271 | 2 575 168 | 2 547 318 | 2 585 485 | 2 549 662 | TOTAL ALIMENTATION(7+8) | 9 |
| - 102 232 | - 118 174 | - 115 434 | - 102 462 | - 109 342 | - 101 996 | - 115 585 | - 100 235 | PERTES EN RAFFINERIE | 10 |
| 2 655 679 | 2 802 991 | 2 765 172 | 2 192 733 | 2 684 510 | 2 649 314 | 2 701 070 | 2 649 897 | TOTAL, TOUS LES PRODUITS | |
| | | | | | | | | PROD. DES RAFFINERIES | 1 |
| 291 559 | 257 493 | 297 714 | 192 352 | 193 933 | 263 977 | 347 982 | 378 643 | RETOUR POUR ALIMENTATION DES RAFFINERIES | 4 |
| 102 239 | 71 340 | 99 503 | 169 938 | 71 787 | 80 834R | 105 080 | 86 760 | IMPORTATIONS | 5 |
| 152 008 | 203 655 | 140 637 | 153 601 | 237 124R | 226 710R | 206 679 | 232 645 | EXPORTATIONS | 6 |
| 474 858 | 447 396 | 496 658R | 450 234 | 481 455R | 498 168R | 563 466 | 388 767 | ENTRÉES INTER-PROVINCES | 7 |
| 181 331 | 197 755R | 173 293 | 162 793R | 268 801R | 225 109R | 300 075 | 219 337 | SORTIES INTER-PROVINCES | 8 |
| 2 506 028 | 2 504 426 | 2 761 430 | 2 666 884 | 2 666 613 | 2 718 427R | 2 695 307 | 2 407 071 | INVENTAIRE DE FERMETURE | 9 |
| 191 872 | 211 563 | 203 254 | 153 536 | 146 024 | 240 170 | 260 501 | 222 008 | ARRIV. SDC. NON-DÉCLAR. | 10 |
| 1 186 324 | 1 290 135 | 1 300 910 | 1 192 251 | 1 355 145 | 1 287 233R | 1 393 573 | 1 264 350 | ARRIV. DES SOC. DÉCLAR. | 11 |
| 1 186 169 | 1 297 358 | 1 288 821 | 1 195 028 | 1 345 251 | 1 299 026R | 1 441 164 | 1 210 275 | EXPÉD. AUX SOC. DÉCLAR. | 12 |
| 3 711 | - 616 | 1 132 | 9 418R | 4 441 | 5 124 | - 1 070 | - 1 228 | PERTES & RECTIFICATIONS | 13 |
| 191 528 | 196 989 | 194 627 | 141 193 | 166 142R | 193 834 | 201 274 | 187 019 | AUTO CONSOMMATION | 14 |
| 2 545 498 | 2 672 393R | 2 512 269R | 2 398 853R | 2 523 500R | 2 490 125R | 2 550 626 | 2 383 585 | VENTES INTÉRIEURES | 15 |

TABLE 1. SUPPLY AND DISPOSITION OF PETROLEUM PRODUCTS, ONTARIO, DECEMBER 1997

| CUBIC METRES | CUM. 1996 | CUM. 1997 | YEAR 1996 | JAN. 1997 | FEB. 1997 | MAR. 1997 | APR. 1997 | MAY 1997 |
|------------------------------------|-----------|-----------|-----------|-----------|-----------|-----------|-----------|----------|
| | CUM. 1996 | CUM. 1997 | ANN. 1996 | JAN. 1997 | FEB. 1997 | MARS 1997 | AVR. 1997 | MAI 1997 |
| PROPANE & PROPANE MIXES | | | | | | | | |
| 1 PRODUCTION | 383 651 | 460 045 | 383 651 | 36 789 | 34 932 | 37 187 | 39 258 | 40 870 |
| 2 INTERPRODUCT TRANSFERS | -99 144 | -82 918 | -99 144 | -5 292 | -7 065 | -3 235 | -4 244 | -4 425 |
| A. OF WHICH TO PETROCHEMS | | | | | | | | |
| 3 NET PRODUCTION | 284 507 | 377 127 | 284 507 | 31 497 | 27 867 | 33 952 | 35 014 | 36 445 |
| 4 TRANSFERS TO REF. FEED. | 32 045 | 85 349 | 32 045 | 2 359 | 1 527 | 3 466 | 15 897 | 31 456 |
| 5 IMPORTS | | | | | | | | |
| 6 EXPORTS | 828 | 144 549 | 828 | | | 15 195 | 16 352 | 13 135 |
| 7 INTERPROVINCIAL -IN- | 2 727 | 11 822 | 2 727 | | 349 | | | 1 112 |
| 8 INTERPROVINCIAL -OUT- | 15 990 | 32 921 | 15 990 | 6 816 | | 9 668 | | 6 028 |
| 9 CLOSING INVENTORY | 7 321 | 12 082 | 7 321 | 8 863 | 10 272 | 9 052 | 27 365 | 27 954 |
| 10 REC. FROM NON-REP. COS. | 18 725 | 111 994 | 18 725 | 376 | 67 | 5 385 | 34 921 | 29 189 |
| 11 REC. FROM REP. COS. | | 16 789 | | | | | 441 | 1 569 |
| 12 TO REPORTING COS. | | 20 090 | | | | | 441 | 1 558 |
| 13 LOSSES & ADJUSTMENTS | 2 081 | 2 067 | 2 081 | 8 | | -44 | 660 | -1 |
| 14 OWN CONSUMPTION | 15 673 | 20 329 | 15 673 | 1 945 | 1 208 | 1 696 | 1 438 | 1 600 |
| 15 DOMESTIC SALES | 293 922 | 207 746 | 293 922 | 19 203 | 24 139 | 10 576 | 17 275 | 13 950 |
| 16 TOTAL EXPORT(M.E.B.145) | 2 969 322 | 2 033 275 | 2 969 322 | 414 071 | 368 547 | 321 263 | 168 667 | 104 042 |
| BUTANE & BUTANE MIXES | | | | | | | | |
| 1 PRODUCTION | 1 023 677 | 870 598 | 1 023 677 | 98 414 | 67 304 | 64 928 | 59 854 | 83 419 |
| 2 INTERPRODUCT TRANSFERS | - 887 564 | - 693 706 | - 887 564 | -92 774 | -75 094 | -64 485 | -62 293 | -46 640 |
| A. OF WHICH TO PETROCHEMS | | | | | | | | |
| 3 NET PRODUCTION | 136 113 | 176 892 | 136 113 | 5 640 | -7 790 | 443 | 17 561 | 36 779 |
| 4 TRANSFERS TO REF. FEED. | 1 420 665 | 1 151 627 | 1 420 665 | 127 734 | 100 880 | 118 669 | 99 462 | 82 753 |
| 5 IMPORTS | | 301 | | | | | | |
| 6 EXPORTS | 49 388 | 3 435 | 49 388 | | | | 435 | 3 000 |
| 7 INTERPROVINCIAL -IN- | 6 215 | 9 767 | 6 215 | | | | | |
| 8 INTERPROVINCIAL -OUT- | | 3 000 | | | | | | |
| 9 CLOSING INVENTORY | 46 724 | 64 143 | 46 724 | 38 179 | 26 917 | 32 039 | 47 490 | 58 574 |
| 10 REC. FROM NON-REP. COS. | 1 512 710 | 1 232 809 | 1 512 710 | 142 270 | 102 718 | 131 805 | 104 474 | 81 495 |
| 11 REC. FROM REP. COS. | 5 554 | 763 | 5 554 | | | | | |
| 12 TO REPORTING COS. | 5 424 | 763 | 5 424 | | | | | |
| 13 LOSSES & ADJUSTMENTS | 4 701 | 16 358 | 4 701 | 8 482 | | 596 | -1 | |
| 14 OWN CONSUMPTION | 17 | 17 | 17 | | | | | |
| 15 DOMESTIC SALES | 215 608 | 227 930 | 215 608 | 20 239 | 5 310 | 7 861 | 6 688 | 21 437 |
| 16 TOTAL EXPORT(M.E.B.145) | 1 094 365 | 972 841 | 1 094 365 | 116 608 | 94 058 | 128 264 | 75 758 | 60 470 |
| PETRO-CHEM FEEDSTOCKS | | | | | | | | |
| 1 PRODUCTION | 4 307 717 | 3 947 183 | 4 307 717 | 356 531 | 318 941 | 373 893 | 365 781 | 340 790 |
| 2 INTERPRODUCT TRANSFERS | 99 040 | 258 259 | 99 040 | 19 553 | 29 349 | 5 664 | 24 357 | 28 756 |
| A. OF WHICH ENERGY BACKFLOWS | | | | | | | | |
| 3 NET PRODUCTION | 4 406 757 | 4 205 442 | 4 406 757 | 376 084 | 348 290 | 379 557 | 390 138 | 369 546 |
| 4 TRANSFERS TO REF. FEED. | 591 640 | 484 769 | 591 640 | 54 418 | 38 382 | 63 734 | 48 688 | 49 522 |
| 5 IMPORTS | 32 442 | 21 932 | 32 442 | | | | | |
| 6 EXPORTS | 437 930 | 291 459 | 437 930 | 20 713 | 24 993 | 16 543 | 30 882 | 18 051 |
| 7 INTERPROVINCIAL -IN- | 31 404 | 70 925 | 31 404 | 4 984 | | 3 635 | 3 116 | 6 498 |
| 8 INTERPROVINCIAL -OUT- | 5 525 | 8 302 | 5 525 | 299 | 242 | 234 | | |
| 9 CLOSING INVENTORY | 154 702 | 176 651 | 154 702 | 159 128 | 193 846 | 165 653 | 166 269 | 127 542 |
| 10 REC. FROM NON-REP. COS. | 343 028 | 296 827 | 343 028 | 32 868 | 24 176 | 36 470 | 16 112 | 29 163 |
| 11 REC. FROM REP. COS. | 330 177 | 326 816 | 330 177 | 29 617 | 35 053 | 13 997 | 43 702 | 31 610 |
| 12 TO REPORTING COS. | 324 106 | 329 037 | 324 106 | 30 947 | 36 608 | 13 079 | 38 520 | 33 546 |
| 13 LOSSES & ADJUSTMENTS | 4 451 | - 718 | 4 451 | 307 | - 457 | - 208 | 734 | - 913 |
| 14 OWN CONSUMPTION | | | | | | | | |
| 15 DOMESTIC SALES | 3 807 509 | 3 787 144 | 3 807 509 | 332 443 | 273 033 | 368 470 | 333 628 | 375 338 |
| NAPHTHA SPECIALTIES | | | | | | | | |
| 1 PRODUCTION | 98 213 | 90 179 | 98 213 | 8 668 | 3 164 | 3 034 | 8 713 | 7 613 |
| 2 INTERPRODUCT TRANSFERS | -39 290 | -23 526 | -39 290 | -17 | - 681 | 12 604 | -42 | -7 602 |
| 3 NET PRODUCTION | 58 923 | 66 653 | 58 923 | 8 651 | 2 483 | 15 718 | 8 671 | 11 |
| 4 TRANSFERS TO REF. FEED. | | | | | | | | |
| 5 IMPORTS | 1 516 | 22 | 1 516 | 1 | | | | |
| 6 EXPORTS | 30 328 | 4 | 30 328 | | | | | |
| 7 INTERPROVINCIAL -IN- | 9 786 | 497 | 9 786 | 12 | 60 | 284 | 49 | 6 |
| 8 INTERPROVINCIAL -OUT- | 12 383 | 4 722 | 12 383 | 3 737 | 15 | 12 | 207 | 153 |
| 9 CLOSING INVENTORY | 28 548 | 32 598 | 28 548 | 27 941 | 25 741 | 37 203 | 40 979 | 34 232 |
| 10 REC. FROM NON-REP. COS. | 4 388 | 3 609 | 4 388 | 299 | 523 | 62 | 167 | 46 |
| 11 REC. FROM REP. COS. | 109 | 2 | 109 | | | | | |
| 12 TO REPORTING COS. | 348 | | 348 | | | | | |
| 13 LOSSES & ADJUSTMENTS | 190 | 2 921 | 190 | 1 | -44 | 498 | - 238 | 1 645 |
| 14 OWN CONSUMPTION | 2 | 2 | 2 | 1 | | | | |
| 15 DOMESTIC SALES | 42 967 | 59 084 | 42 967 | 5 831 | 5 295 | 4 092 | 5 142 | 5 012 |

TABLEAU 1. APPROVISIONNEMENT ET UTILISATION, PRODUITS PÉTROLIERS, ONTARIO, DECEMBRE 1997

| JUNE 1997 | JULY 1997 | AUG. 1997 | SEP. 1997 | OCT. 1997 | NOV. 1997 | DEC. 1997 | DEC. 1996 | |
|-------------------------------------|----------------|----------------|----------------|----------------|----------------|----------------|----------------|---|
| JUIN 1997 | JULI. 1997 | AOÛT 1997 | SEP. 1997 | OCT. 1997 | NOV. 1997 | DÉC. 1997 | DÉC. 1996 | MÈTRES CUBES |
| PROPANE & MÉL DE PROPANE | | | | | | | | |
| 41 829 | 42 095 | 40 849 | 34 715 | 42 241 | 36 459 | 32 821 | 35 743 | PRODUCTION |
| -10 159 | -10 963 | -5 562 | -8 501 | -7 799 | -8 013 | -7 660 | -3 339 | ÉCHANGES INTER-PRODUITS |
| 31 670 | 31 132 | 35 287 | 26 214 | 34 442 | 28 446 | 25 161 | 32 404 | PORTION POUR PETROCHIM. A. |
| 20 586 | 3 420 | 2 738 | | 721 | 1 711 | 1 468 | 2 033 | PRODUCTION NETTE |
| 10 946 | 11 609 | 13 628 | 14 887 | 21 927 | 11 928 | 14 942 | | RETOUR POUR ALIM. 4 |
| 1 042 | 3 786 | 6 466 | 109 | | | | | IMPORTATIONS 5 |
| 13 265 | 13 767 | 3 072 | 762 | 1 292 | 1 513 | 2 728 | 2 427 | EXPORTATIONS 6 |
| 5 246 | 2 481 | | | | | | | ENTRÉES INTER-PROVINCES 7 |
| 2 582 | 2 583 | | | | | | | SORTIES INTER-PROVINCES 8 |
| 2 599 | 3 181 | | | | | | | INVENTAIRE DE FERMETURE 9 |
| | | | | | | | | ARRIV. SOC. NON-DECLAR. 10 |
| | | | | | | | | ARRIV. DES SOC. DECLAR. 11 |
| | | | | | | | | EXPÉD. AUX SOC. DECLAR. 12 |
| 36 | 1 | -11 | 154 | 1 163 | -208 | 309 | 1 092 | PERTES & RECTIFICATIONS 13 |
| 1 446 | 1 794 | 2 272 | 2 164 | 1 814 | 1 224 | 1 728 | 1 482 | AUTO CONSOMMATION 14 |
| 17 452 | 19 475 | 21 182 | 12 079 | 13 236 | 20 628 | 18 551 | 24 668 | VENTES INTÉRIEURES 15 |
| 92 648 | 100 976 | 133 176 | 164 768 | 165 117R | | | 423 932 | TOTAL EXPORT(O.N.E.145) 16 |
| BUTANE ET MÉL DE BUTANE | | | | | | | | |
| 85 829 | 85 927 | 79 176 | 60 415 | 56 774 | 57 442 | 71 116 | 84 169 | PRODUCTION |
| -42 830 | -42 894 | -36 278 | -51 816 | -54 368 | -63 136 | -81 098 | -94 338 | ÉCHANGES INTER-PRODUITS |
| 42 999 | 43 033 | 42 898 | 8 599 | 2 406 | -5 694 | -9 982 | -10 169 | PORTION POUR PETROCHIM. A. |
| 83 236 | 111 736 | 85 798 | 30 078 | 61 831 | 102 745 | 146 705 | 132 790 | PRODUCTION NETTE |
| | | | | 301 | | | | RETOUR POUR ALIM. 4 |
| | 4 569 | 3 035 | 2 163 | | | | 15 678 | IMPORTATIONS 5 |
| | | | | | | 3 000 | | EXPORTATIONS 6 |
| | | | | | | | | ENTRÉES INTER-PROVINCES 7 |
| | | | | | | | | SORTIES INTER-PROVINCES 8 |
| 66 105 | 85 009 | 85 003 | 120 037 | 114 024 | 100 715 | 64 143 | 46 724 | INVENTAIRE DE FERMETURE 9 |
| 84 366 | 118 216 | 62 174 | 74 600 | 75 100 | 118 311 | 137 280 | 141 704 | ARRIV. SOC. NON-DECLAR. 10 |
| | | | | | 763 | | | ARRIV. DES SOC. DECLAR. 11 |
| | | | | | 763 | | | EXPÉD. AUX SOC. DECLAR. 12 |
| 10 | 9 | 864 | 3 323 | 3 058 | 17 | | -50 | PERTES & RECTIFICATIONS 13 |
| | | | | | | | | AUTO CONSOMMATION 14 |
| 36 588 | 35 169 | 21 451 | 16 927 | 18 931 | 23 164 | 16 165 | 13 318 | VENTES INTÉRIEURES 15 |
| 62 354 | 93 147 | 103 073 | 121 987 | 117 122R | | | 77 261 | TOTAL EXPORT(O.N.E.145) 16 |
| CHARGES PÉTROCHIMIQUES | | | | | | | | |
| 339 241 | 373 461 | 341 835 | 145 954 | 319 742 | 333 386 | 337 628 | 339 865 | PRODUCTION |
| 30 259 | 49 754 | 24 984 | 9 663 | 10 876 | 11 898 | 13 146 | 4 489 | ÉCHANGES INTER-PRODUITS |
| 369 500 | 423 215 | 366 819 | 155 617 | 330 618 | 345 284 | 350 774 | 344 274 | DONT LE RENVOI DES PRODUITS ÉNERGÉTIQUES A. |
| 62 325 | 37 960 | 59 957 | 21 954 | 15 532 | 2 114 | 30 183 | 44 761 | PRODUCTION NETTE |
| | 1 222 | 3 151 | 7 069 | | 859 | 9 631 | | RETOUR POUR ALIM. 4 |
| 26 709 | 36 362 | 32 559 | 22 264 | 26 770 | 20 728 | 14 885 | 35 811 | IMPORTATIONS 5 |
| 3 811 | 8 383 | 11 113 | 8 890 | 7 482 | 9 773 | 3 240 | 453 | EXPORTATIONS 6 |
| | 238 | 4 011 | | | | 3 278 | 261 | ENTRÉES INTER-PROVINCES 7 |
| | | | | | | | | SORTIES INTER-PROVINCES 8 |
| 122 046 | 133 124 | 103 496 | 115 880 | 193 393 | 190 892 | 176 651 | 154 702 | INVENTAIRE DE FERMETURE 9 |
| 45 787 | 20 042 | 34 710 | 12 217 | 13 835 | 16 992 | 14 455 | 17 296 | ARRIV. SOC. NON-DECLAR. 10 |
| 36 989 | 39 725 | 32 681 | 17 699 | 15 342 | 14 890 | 15 511 | 18 214 | ARRIV. DES SOC. DECLAR. 11 |
| 37 917 | 41 020 | 31 049 | 14 423 | 15 342 | 14 890 | 21 696 | 17 972 | EXPÉD. AUX SOC. DECLAR. 12 |
| 109 | 5 | 258 | -128 | -323 | 126 | -228 | -667 | PERTES & RECTIFICATIONS 13 |
| | | | | | | | | AUTO CONSOMMATION 14 |
| 334 523 | 365 924 | 350 268 | 130 595 | 232 443 | 352 441 | 338 038 | 308 695 | VENTES INTÉRIEURES 15 |
| PROD SPÉCIAUX BASE/NAPH | | | | | | | | |
| 12 518 | 10 958 | 7 191 | 7 258 | 9 142 | 567 | 11 353 | 8 624 | PRODUCTION |
| -9 341 | -2 | -6 208 | -6 561 | -519 | -5 131 | -106 | -9 806 | ÉCHANGES INTER-PRODUITS |
| 3 177 | 10 956 | 983 | 697 | 8 623 | -4 564 | 11 247 | -1 182 | PRODUCTION NETTE |
| 2 | 1 | | | | 18 | | | RETOUR POUR ALIM. 4 |
| | | 1 | 1 | | 1 | | 2 347 | IMPORTATIONS 5 |
| 5 | 8 | 13 | 33 | 16 | 9 | 2 | 9 272 | EXPORTATIONS 6 |
| 50 | 29 | 29 | 20 | 441 | 15 | 14 | 1 427 | ENTRÉES INTER-PROVINCES 7 |
| | | | | | | | | SORTIES INTER-PROVINCES 8 |
| 32 638 | 38 073 | 34 184 | 30 115 | 33 313 | 24 874 | 32 598 | 28 548 | INVENTAIRE DE FERMETURE 9 |
| 101 | 38 | 513 | 1 100 | 293 | 144 | 323 | 1 505 | ARRIV. SOC. NON-DECLAR. 10 |
| | | | | 2 | | | | ARRIV. DES SOC. DECLAR. 11 |
| | | | | | | | | EXPÉD. AUX SOC. DECLAR. 12 |
| 115 | 6 | 104 | 151 | 570 | 47 | 66 | 198 | PERTES & RECTIFICATIONS 13 |
| | | | | 1 | | | 1 | AUTO CONSOMMATION 14 |
| 4 714 | 5 533 | 5 264 | 5 727 | 4 724 | 3 983 | 3 767 | 4 003 | VENTES INTÉRIEURES 15 |

TABLE 1. SUPPLY AND DISPOSITION OF PETROLEUM PRODUCTS, ONTARIO, DECEMBER 1997

| CUBIC METRES | CUM. 1996 | CUM. 1997 | YEAR 1996 | JAN. 1997 | FEB. 1997 | MAR. 1997 | APR. 1997 | MAY 1997 |
|--------------------------------|------------|------------|------------|-----------|-----------|-----------|-----------|-----------|
| | CUM. 1996 | CUM. 1997 | ANN. 1996 | JAN. 1997 | FEB. 1997 | MARS 1997 | AVR. 1997 | MAI 1997 |
| AVIATION GASOLINE | | | | | | | | |
| 1 PRODUCTION | 2 | 27 | 2 | | 1 | | | 1 |
| 2 INTERPRODUCT TRANSFERS | -10 357 | -62 | -10 357 | -6 | -3 | | | -4 |
| 3 NET PRODUCTION | -10 355 | -35 | -10 355 | -6 | -2 | -4 | -2 | -3 |
| 4 TRANSFERS TO REF. FEED. | | | | | | | | |
| 5 IMPORTS | 8 600 | 7 900 | 8 600 | 600 | 600 | 800 | 200 | 200 |
| 6 EXPORTS | | | | | | | | |
| 7 INTERPROVINCIAL -IN- | 18 769 | 19 295 | 18 769 | 701 | 486 | 771 | 1 016 | 2 438 |
| 8 INTERPROVINCIAL -OUT- | 44 | 426 | 44 | 419 | 2 | 2 | 1 | |
| 9 CLOSING INVENTORY | 2 300 | 2 029 | 2 300 | 2 175 | 2 031 | 2 092 | 2 158 | 2 317 |
| 10 REC. FROM NON-REP. COS. | | | | | | | | |
| 11 REC. FROM REP. COS. | 230 | 210 | 230 | 17 | 16 | 2 | 13 | 39 |
| 12 TO REPORTING COS. | 233 | 253 | 233 | 13 | 62 | 18 | 14 | 22 |
| 13 LOSSES & ADJUSTMENTS | 263 | 304 | 263 | 4 | 15 | 8 | 65 | 14 |
| 14 OWN CONSUMPTION | 5 | 3 | 5 | 1 | | | | 2 |
| 15 DOMESTIC SALES | 26 555 | 26 655 | 26 555 | 1 000 | 1 165 | 1 480 | 1 081 | 2 477 |
| MOTOR GASOLINE | | | | | | | | |
| 1 PRODUCTION | 11 457 305 | 11 264 202 | 11 457 305 | 941 993 | 773 890 | 929 250 | 857 271 | 988 079 |
| 2 INTERPRODUCT TRANSFERS | 584 291 | 778 268 | 584 291 | 93 748 | 46 783 | 79 785 | 35 435 | 58 412 |
| 3 NET PRODUCTION | 12 041 596 | 12 042 470 | 12 041 596 | 1 035 741 | 820 673 | 1 009 035 | 892 706 | 1 046 491 |
| 4 TRANSFERS TO REF. FEED. | 48 278 | 3 996 | 48 278 | 103 | 116 | 62 | 55 | 41 |
| 5 IMPORTS | 145 259 | 192 275 | 145 259 | 5 500 | 6 074 | 4 861 | 21 341 | 11 620 |
| 6 EXPORTS | 571 183 | 533 018 | 571 183 | 13 126 | 29 347 | 27 281 | 49 506 | 83 528 |
| 7 INTERPROVINCIAL -IN- | 1 998 550 | 2 339 780 | 1 998 550 | 85 175 | 129 826 | 99 260 | 187 687 | 309 983 |
| 8 INTERPROVINCIAL -OUT- | 624 748 | 637 317 | 624 748 | 7 444 | 7 909 | 7 427 | 34 462 | 164 743 |
| 9 CLOSING INVENTORY | 775 580 | 760 671 | 775 580 | 746 183 | 695 827 | 732 136 | 689 086 | 657 367 |
| 10 REC. FROM NON-REP. COS. | | | | | | | | |
| 11 REC. FROM REP. COS. | 5 957 105 | 7 063 810 | 5 957 105 | 540 091 | 490 300 | 547 594 | 580 710 | 625 816 |
| 12 TO REPORTING COS. | 5 921 902 | 7 117 648 | 5 921 902 | 622 673 | 479 428 | 545 010 | 570 389 | 615 014 |
| 13 LOSSES & ADJUSTMENTS | 26 155 | 11 259 | 26 155 | -4 412 | 1 155 | 4 975 | 2 833 | 1 681 |
| 14 OWN CONSUMPTION | 1 143 | 597 | 1 143 | 34 | 17 | 23 | 52 | 57 |
| 15 DOMESTIC SALES | 12 888 840 | 13 349 409 | 12 888 840 | 1 056 936 | 979 257 | 1 039 663 | 1 068 197 | 1 160 565 |
| SALES BY GRADE: | | | | | | | | |
| 16 PREMIUM | 1 832 958 | 1 680 449 | 1 832 958 | 141 776 | 127 673 | 132 815 | 132 263 | 142 441 |
| 17 MID GRADE | 756 017 | 800 258 | 756 017 | 60 096 | 56 338 | 58 918 | 61 020 | 64 274 |
| 18 REGULAR NO-LEAD | 10 296 131 | 10 862 102 | 10 296 131 | 854 864 | 795 246 | 847 930 | 874 314 | 953 850 |
| 19 REGULAR LEADED | 3 734 | 6 600 | 3 734 | 200 | | | 600 | |
| 20 RETAIL SALES OF MOGAS | 11 820 547 | 12 242 556 | 11 820 547 | 964 134 | 893 575 | 948 779 | 982 228 | 1 067 035 |
| AV-TURBO FUEL KERO TYPE | | | | | | | | |
| 1 PRODUCTION | 975 924 | 1 556 262 | 975 924 | 100 955 | 80 647 | 123 284 | 138 272 | 130 763 |
| 2 INTERPRODUCT TRANSFERS | 335 749 | 53 733 | 335 749 | 41 960 | 30 651 | 766 | -1 360 | -2 741 |
| 3 NET PRODUCTION | 1 311 673 | 1 609 995 | 1 311 673 | 142 915 | 111 298 | 124 050 | 136 912 | 128 022 |
| 4 TRANSFERS TO REF. FEED. | | | | | | | | |
| 5 IMPORTS | 45 215 | 20 500 | 45 215 | 100 | 100 | 800 | 300 | 700 |
| 6 EXPORTS | | 51 536 | | 33 136 | 18 317 | | | 1 |
| 7 INTERPROVINCIAL -IN- | 391 701 | 318 539 | 391 701 | 49 380 | 31 170 | 32 624 | 34 845 | 21 168 |
| 8 INTERPROVINCIAL -OUT- | 182 058 | 132 602 | 182 058 | 24 207 | 13 388 | 20 596 | 12 213 | 13 009 |
| 9 CLOSING INVENTORY | 40 067 | 78 467 | 40 067 | 61 224 | 65 114 | 65 540 | 86 495 | 76 108 |
| 10 REC. FROM NON-REP. COS. | | | | | | | | |
| 11 REC. FROM REP. COS. | 527 392 | 514 245 | 527 392 | 47 320 | 33 189 | 43 167 | 53 541 | 31 016 |
| 12 TO REPORTING COS. | 521 238 | 514 693 | 521 238 | 41 056 | 38 277 | 43 461 | 53 609 | 28 451 |
| 13 LOSSES & ADJUSTMENTS | 13 479 | 17 587 | 13 479 | 909 | - 199 | 3 404 | 5 912 | 28 |
| 14 OWN CONSUMPTION | 12 | 5 | 12 | 4 | | | | |
| 15 DOMESTIC SALES | 1 593 906 | 1 708 456 | 1 593 906 | 119 246 | 102 084 | 132 754 | 132 909 | 149 804 |
| AV-TURBO FUEL NAPH TYPE | | | | | | | | |
| 1 PRODUCTION | 1 | 9 | 1 | | 1 | | | |
| 2 INTERPRODUCT TRANSFERS | -8 232 | -37 | -8 232 | -4 | -66 | 56 | -2 | -2 |
| 3 NET PRODUCTION | -8 231 | -28 | -8 231 | -4 | -65 | 56 | -2 | -2 |
| 4 TRANSFERS TO REF. FEED. | | | | | | | | |
| 5 IMPORTS | | | | | | | | |
| 6 EXPORTS | | | | | | | | |
| 7 INTERPROVINCIAL -IN- | 61 816 | 59 802 | 61 816 | 5 933 | 4 593 | 5 123 | 4 475 | 4 298 |
| 8 INTERPROVINCIAL -OUT- | 1 803 | 5 | 1 803 | | | | | |
| 9 CLOSING INVENTORY | 275 | 109 | 275 | 1 702 | 1 903 | 1 940 | 2 222 | 1 095 |
| 10 REC. FROM NON-REP. COS. | | | | | | | | |
| 11 REC. FROM REP. COS. | | | | | | | | |
| 12 TO REPORTING COS. | | | | | | | | |
| 13 LOSSES & ADJUSTMENTS | - 176 | 964 | - 176 | 380 | -34 | 4 | - 326 | 1 097 |
| 14 OWN CONSUMPTION | | | | | | | | |
| 15 DOMESTIC SALES | 52 462 | 58 971 | 52 462 | 4 122 | 4 361 | 5 138 | 4 517 | 4 326 |

TABLEAU 1. APPROVISIONNEMENT ET UTILISATION, PRODUITS PÉTROLIERS, ONTARIO, DÉCEMBRE 1997

| JUNE 1997 | JULY 1997 | AUG. 1997 | SEP. 1997 | OCT. 1997 | NOV. 1997 | DEC. 1997 | DEC. 1996 | MÈTRES CUBES | |
|-----------|-----------|-----------|-----------|-----------|------------|-----------|-----------|--------------|---------------------------------|
| JUN 1997 | JUI. 1997 | AOÛT 1997 | SEP. 1997 | OCT. 1997 | NOV. 1997 | DÉC. 1997 | DÉC. 1996 | | |
| | | | | | | | | | ESSENCE D'AVIATION |
| | | | | | | | | | PRODUCTION |
| -4 | -6 | -8 | 2 | 13 | 5 | 5 | 1 | 1 | ÉCHANGES INTER-PRODUITS |
| -4 | -6 | -8 | -7 | -2 | -12 | -4 | -3 | -2 | PRODUCTION NETTE |
| | | | | | | | | | RETOUR POUR ALIM. IMPORTATIONS |
| 500 | 800 | 1 700 | 1 300 | 900 | 200 | 100 | 600 | 4 | EXPORTATIONS |
| 3 494 | 2 807 | 3 052 | 2 144 | 1 189 | 814 | 383 | 518 | 5 | ENTRÉES INTER-PROVINCES |
| | | 2 | | | | | 5 | 6 | SORTIES INTER-PROVINCES |
| 2 343 | 2 117 | 2 348 | 2 334 | 2 197 | 2 285 | 2 029 | 2 300 | 7 | INVENTAIRE DE FERMETURE |
| 21 | 18 | 22 | 19 | 16 | 19 | 8 | 15 | 8 | ARRIV. SOC. NON-DÉCLAR. |
| 22 | 17 | 23 | 18 | 17 | 19 | 8 | 13 | 10 | ARRIV. DES SOC. DÉCLAR. |
| | | | | | | | | 11 | EXPÉD. AUX SOC. DÉCLAR. |
| 54 | 7 | 13 | 33 | 35 | 32 | 24 | 24 | 12 | PERTES & RECTIFICATIONS |
| | | | | | | | | 13 | AUTO CONSOMMATION |
| 3 909 | 3 821 | 4 497 | 3 421 | 2 201 | 887 | 716 | 1 217 | 14 | VENTES INTÉRIEURES |
| | | | | | | | | | ESSENCE POUR MOTEURS |
| | | | | | | | | | PRODUCTION |
| 931 605 | 966 049 | 1 035 920 | 895 555 | 1 014 236 | 904 163 | 1 026 191 | 1 014 827 | 1 | ÉCHANGES INTER-PRODUITS |
| 71 466 | 46 733 | 53 520 | 64 400 | 66 037 | 85 517 | 76 432 | 89 853 | 2 | PRODUCTION NETTE |
| 1 003 071 | 1 012 782 | 1 089 440 | 959 955 | 1 080 273 | 989 680 | 1 102 623 | 1 103 880 | 3 | RETOUR POUR ALIM. IMPORTATIONS |
| | | | | | | | | 4 | EXPORTATIONS |
| 49 | 41 | 27 | 54 | 66 | 3 318 | 64 | 100 | 5 | ENTRÉES INTER-PROVINCES |
| 18 130 | 5 191 | 31 326 | 42 106 | 12 020 | 20 362 | 13 744 | 6 366 | 6 | SORTIES INTER-PROVINCES |
| 32 666 | 68 668 | 9 116 | 23 039 | 59 462 | 65 522R | 71 757 | 68 967 | 7 | INVENTAIRE DE FERMETURE |
| 234 128 | 274 407 | 224 279 | 174 800 | 191 954 | 192 881 | 235 400 | 145 446 | 8 | ARRIV. SOC. NON-DÉCLAR. |
| 46 119 | 53 181 | 15 623 | 35 394 | 84 489 | 75 790 | 104 736 | 52 438 | 9 | ARRIV. DES SOC. DÉCLAR. |
| 668 184 | 624 501 | 781 133 | 755 207 | 737 794 | 729 882 | 760 671 | 775 580 | 10 | EXPÉD. AUX SOC. DÉCLAR. |
| 598 102 | 708 992 | 660 581 | 570 266 | 596 431 | 575 379 | 569 548 | 549 170 | 11 | PERTES & RECTIFICATIONS |
| 606 262 | 708 995 | 662 955 | 578 968 | 589 238 | 572 268 | 566 448 | 546 701 | 12 | AUTO CONSOMMATION |
| 2 961 | - 986 | - 510 | -2 423 | 2 094 | 1 728 | 2 163 | 2 036 | 13 | VENTES INTÉRIEURES |
| 41 | 44 | 36 | 65 | 84 | 72 | 72 | 35 | 14 | VENTES PAR CATÉGORIE: |
| 1 154 516 | 1 215 112 | 1 161 747 | 1 137 956 | 1 162 658 | 1 067 516R | 1 145 286 | 1 061 780 | 15 | SUPER |
| | | | | | | | | | INTERMÉDIAIRE |
| 144 868 | 157 579 | 143 273 | 142 125 | 143 981 | 127 678R | 143 977 | 146 745 | 16 | ORDINAIRE SANS PLOMB |
| 71 439 | 72 216 | 70 433 | 67 902 | 79 396 | 65 839 | 72 387 | 65 936 | 17 | ORDINAIRE AVEC PLOMB |
| 938 209 | 985 317 | 948 041 | 922 929 | 939 281 | 873 499R | 928 622 | 848 799 | 18 | VENTES NETTES AU DÉTAIL |
| | | | 5 000 | | 500 | 300 | 300 | 19 | |
| 1 061 532 | 1 115 751 | 1 066 156 | 1 045 143 | 1 067 211 | 979 401R | 1 051 611 | 974 548 | 20 | |
| | | | | | | | | | CARBURÉACTEUR-TYPE KÉRO |
| | | | | | | | | | PRODUCTION |
| 130 476 | 152 990 | 188 095 | 141 533 | 101 109 | 131 430 | 136 708 | 51 849 | 1 | ÉCHANGES INTER-PRODUITS |
| -1 642 | -2 647 | -1 767 | -2 853 | -2 298 | -2 765 | -1 591 | 42 497 | 2 | PRODUCTION NETTE |
| 128 834 | 150 343 | 186 328 | 138 680 | 98 811 | 128 685 | 135 117 | 94 346 | 3 | RETOUR POUR ALIM. IMPORTATIONS |
| | | | | | | | | 4 | EXPORTATIONS |
| 500 | 300 | 300 | 5 680 | 600 | 400 | 11 000 | 9 546 | 5 | ENTRÉES INTER-PROVINCES |
| 14 850 | 16 386 | 24 625 | 19 056 | 27 365 | 21 627 | 25 443 | 37 115 | 6 | SORTIES INTER-PROVINCES |
| 1 599 | | 10 273 | 1 500 | 18 316 | 11 646 | 5 855 | 17 458 | 7 | INVENTAIRE DE FERMETURE |
| 59 429 | 55 209 | 101 328 | 91 939 | 52 085 | 58 945 | 78 467 | 40 067 | 8 | ARRIV. SOC. NON-DÉCLAR. |
| 35 754 | 51 206 | 50 888 | 52 492 | 38 687 | 39 940 | 37 045 | 45 619 | 9 | ARRIV. DES SOC. DÉCLAR. |
| 40 713 | 48 490 | 51 104 | 53 068 | 37 836 | 36 222 | 42 406 | 45 458 | 10 | EXPÉD. AUX SOC. DÉCLAR. |
| | | | | | | | | 11 | PERTES & RECTIFICATIONS |
| 2 153 | 1 717 | 772 | 432 | 713 | 682 | 1 064 | 900 | 12 | AUTO CONSOMMATION |
| | 1 | | | | | | | 13 | VENTES INTÉRIEURES |
| 152 152 | 172 246 | 153 873 | 170 217 | 148 228 | 135 241 | 139 702 | 136 037 | 14 | |
| | | | | | | | | | CARBURÉACTEUR-TYPE NAPHT |
| | | | | | | | | | PRODUCTION |
| -1 | -7 | 43 | 8 | -15 | -5 | -31 | -1 | 1 | ÉCHANGES INTER-PRODUITS |
| -1 | -7 | 43 | -3 | -15 | -5 | -31 | -1 | 2 | PRODUCTION NETTE |
| | | | | | | | | 3 | RETOUR POUR ALIM. IMPORTATIONS |
| 6 044 | 6 214 | 5 229 | 4 591 | 5 531 | 4 692 | 3 079 | 3 502 | 4 | EXPORTATIONS |
| | | | | | | 5 | 8 | 5 | ENTRÉES INTER-PROVINCES |
| 1 229 | 1 013 | 1 180 | 1 031 | 1 997 | 1 927 | 109 | 275 | 6 | SORTIES INTER-PROVINCES |
| | | | | | | | | 7 | INVENTAIRE DE FERMETURE |
| | | | | | | | | 8 | ARRIV. SOC. NON-DÉCLAR. |
| | | | | | | | | 9 | ARRIV. DES SOC. DÉCLAR. |
| | | | | | | | | 10 | EXPÉD. AUX SOC. DÉCLAR. |
| | | | | | | | | 11 | PERTES & RECTIFICATIONS |
| | | | | | | | | 12 | AUTO CONSOMMATION |
| 5 909 | 6 425 | 5 098 | 4 060 | 5 416 | 4 775 | 4 824 | 3 993 | 13 | VENTES INTÉRIEURES |
| | | | | | | | | 14 | |

TABLE 1. SUPPLY AND DISPOSITION OF PETROLEUM PRODUCTS, ONTARIO, DECEMBER 1997

| CUBIC METRES | CUM. 1996 | CUM. 1997 | YEAR 1996 | JAN. 1997 | FEB. 1997 | MAR. 1997 | APR. 1997 | MAY 1997 |
|--------------------------------------|------------------|------------------|------------------|----------------|----------------|----------------|----------------|----------------|
| | CUM. 1996 | CUM. 1997 | ANN. 1996 | JAN. 1997 | FÉV. 1997 | MARS 1997 | AVR. 1997 | MAI 1997 |
| STOVE OIL KEROSENE | | | | | | | | |
| 1 PRODUCTION | 666 481 | 324 716 | 666 481 | 91 065 | 58 607 | 33 177 | 12 302 | 6 197 |
| 2 INTERPRODUCT TRANSFERS | - 699 902 | - 370 077 | - 699 902 | -73 992 | -61 953 | -50 696 | -14 209 | -22 528 |
| 3 NET PRODUCTION | -33 421 | -45 361 | -33 421 | 17 073 | -3 346 | -17 519 | -1 907 | -16 331 |
| 4 TRANSFERS TO REF. FEED. | | | | | | | | |
| 5 IMPORTS | 1 400 | 2 500 | 1 400 | 200 | 200 | | 300 | 200 |
| 6 EXPORTS | 5 735 | 1 624 | 5 735 | 1 318 | 40 | 41 | 27 | 20 |
| 7 INTERPROVINCIAL -IN- | 98 895 | 118 357 | 98 895 | 3 758 | 8 812 | 7 782 | 3 925 | 4 173 |
| 8 INTERPROVINCIAL -OUT- | 10 244 | 6 154 | 10 244 | 277 | 393 | 364 | 1 500 | 85 |
| 9 CLOSING INVENTORY | 59 561 | 37 269 | 59 561 | 62 771 | 63 281 | 43 638 | 40 954 | 27 103 |
| 10 REC. FROM NON-REP. COS. | 217 897 | 237 052 | 217 897 | 28 539 | 41 263 | 26 870 | 16 771 | 11 266 |
| 11 REC. FROM REP. COS. | 190 126 | 231 668 | 190 126 | 30 370 | 32 177 | 25 555 | 15 604 | 10 064 |
| 12 TO REPORTING COS. | | | | | | | | |
| 13 LOSSES & ADJUSTMENTS | 13 311 | 1 261 | 13 311 | - 592 | 473 | 959 | 562 | 113 |
| 14 OWN CONSUMPTION | 1 | 8 | 1 | 6 | | | | |
| 15 DOMESTIC SALES | 78 528 | 94 125 | 78 528 | 14 981 | 13 336 | 9 857 | 4 080 | 2 877 |
| DIESEL FUEL OIL | | | | | | | | |
| 1 PRODUCTION | 3 684 201 | 4 363 824 | 3 684 201 | 328 922 | 257 446 | 270 158 | 321 994 | 361 530 |
| 2 INTERPRODUCT TRANSFERS | 1 039 635 | 540 374 | 1 039 635 | 8 797 | 53 221 | 43 313 | 38 582 | 80 330 |
| 3 NET PRODUCTION | 4 723 836 | 4 904 198 | 4 723 836 | 337 719 | 310 667 | 313 471 | 360 576 | 441 860 |
| 4 TRANSFERS TO REF. FEED. | 58 613 | 17 096 | 58 613 | 92 | | 1 707 | 1 717 | 572 |
| 5 IMPORTS | 27 689 | 69 057 | 27 689 | 400 | 645 | 100 | | 1 400 |
| 6 EXPORTS | 292 936 | 67 568 | 292 936 | 1 210 | 3 992 | 14 768 | 6 216 | 6 665 |
| 7 INTERPROVINCIAL -IN- | 759 052 | 831 168 | 759 052 | 42 204 | 53 723 | 59 506 | 73 113 | 77 180 |
| 8 INTERPROVINCIAL -OUT- | 95 968 | 178 861 | 95 968 | 2 572 | 2 379 | 2 483 | 6 460 | 5 468 |
| 9 CLOSING INVENTORY | 475 324 | 540 061 | 475 324 | 448 377 | 418 269 | 393 582 | 388 727 | 408 519 |
| 10 REC. FROM NON-REP. COS. | | | | | | | | |
| 11 REC. FROM REP. COS. | 3 636 635 | 4 366 406 | 3 636 635 | 306 267 | 285 206 | 347 405 | 358 495 | 376 275 |
| 12 TO REPORTING COS. | 3 481 583 | 4 331 800 | 3 481 583 | 293 259 | 280 968 | 340 199 | 343 586 | 380 353 |
| 13 LOSSES & ADJUSTMENTS | 7 861 | 2 427 | 7 861 | -1 371 | 6 072 | -15 335 | 4 968 | - 568 |
| 14 OWN CONSUMPTION | 2 726 | 6 216 | 2 726 | 258 | 231 | 230 | 526 | 601 |
| 15 DOMESTIC SALES | 5 137 918 | 5 502 164 | 5 137 918 | 417 517 | 386 707 | 401 117 | 433 566 | 483 832 |
| 16 LOW SULFUR | X | X | X | X | X | X | X | X |
| LIGHT FUEL OIL (#2 & 3) | | | | | | | | |
| 1 PRODUCTION | 2 061 323 | 1 721 230 | 2 061 323 | 256 024 | 167 054 | 122 742 | 119 773 | 120 928 |
| 2 INTERPRODUCT TRANSFERS | - 206 234 | - 135 771 | - 206 234 | 17 630 | 8 432 | 12 269 | -6 437 | -17 147 |
| 3 NET PRODUCTION | 1 855 089 | 1 585 459 | 1 855 089 | 273 654 | 175 486 | 135 011 | 113 336 | 103 781 |
| 4 TRANSFERS TO REF. FEED. | 22 032 | | 22 032 | | | | | |
| 5 IMPORTS | 31 965 | 12 888 | 31 965 | 200 | | | | 1 900 |
| 6 EXPORTS | 159 962 | 246 874 | 159 962 | 24 449 | 26 927 | 23 421 | 16 035 | 13 058 |
| 7 INTERPROVINCIAL -IN- | 236 021 | 333 334 | 236 021 | 24 011 | 37 684 | 25 736 | 26 001 | 12 385 |
| 8 INTERPROVINCIAL -OUT- | 121 401 | 146 560 | 121 401 | 4 257 | 3 509 | 2 646 | 3 991 | 5 856 |
| 9 CLOSING INVENTORY | 216 789 | 250 456 | 216 789 | 226 315 | 198 852 | 153 409 | 143 013 | 163 357 |
| 10 REC. FROM NON-REP. COS. | | | | | | | | |
| 11 REC. FROM REP. COS. | 1 059 983 | 1 061 987 | 1 059 983 | 142 050 | 115 053 | 124 894 | 84 342 | 46 251 |
| 12 TO REPORTING COS. | 1 104 471 | 1 095 794 | 1 104 471 | 148 193 | 118 974 | 126 527 | 86 326 | 50 718 |
| 13 LOSSES & ADJUSTMENTS | 8 745 | -12 486 | 8 745 | -2 321 | 239 | -10 092 | -1 424 | 2 569 |
| 14 OWN CONSUMPTION | 492 | 13 823 | 492 | 1 123 | 1 203 | 1 142 | 1 058 | 1 083 |
| 15 DOMESTIC SALES | 1 774 424 | 1 469 436 | 1 774 424 | 254 688 | 204 834 | 187 440 | 128 089 | 70 689 |
| HEAVY FUEL OIL (#4,5 & 6) | | | | | | | | |
| 1 PRODUCTION | 1 945 466 | 1 856 024 | 1 945 466 | 197 876 | 161 685 | 144 312 | 164 036 | 175 348 |
| 2 INTERPRODUCT TRANSFERS | 197 047 | 145 977 | 197 047 | 2 926 | -4 541 | 31 912 | -2 427 | -1 104 |
| 3 NET PRODUCTION | 2 142 513 | 2 002 001 | 2 142 513 | 200 802 | 157 144 | 176 224 | 161 609 | 174 244 |
| 4 TRANSFERS TO REF. FEED. | 81 425 | 17 515 | 81 425 | 2 373 | 988 | | | 1 239 |
| 5 IMPORTS | 27 900 | 25 800 | 27 900 | 1 800 | | 100 | 300 | |
| 6 EXPORTS | 276 152 | 229 590 | 276 152 | 38 337 | 26 565 | 14 571 | 20 555 | 5 751 |
| 7 INTERPROVINCIAL -IN- | 311 811 | 293 254 | 311 811 | 20 430 | 22 342 | 3 032 | 45 401 | 19 182 |
| 8 INTERPROVINCIAL -OUT- | 762 297 | 805 611 | 762 297 | 48 334 | 31 715 | 46 421 | 101 775 | 46 149 |
| 9 CLOSING INVENTORY | 86 485 | 124 978 | 86 485 | 155 261 | 193 055 | 218 821 | 191 921 | 219 378 |
| 10 REC. FROM NON-REP. COS. | | | | | | | | |
| 11 REC. FROM REP. COS. | 292 266 | 473 029 | 292 266 | 41 363 | 6 818 | 50 812 | 36 534 | 27 029 |
| 12 TO REPORTING COS. | 271 747 | 468 998 | 271 747 | 27 931 | 9 506 | 58 499 | 40 814 | 22 512 |
| 13 LOSSES & ADJUSTMENTS | 7 900 | -1 730 | 7 900 | | 18 | 11 | 34 | -3 268 |
| 14 OWN CONSUMPTION | 317 388 | 311 118 | 317 388 | 29 556 | 31 190 | 29 656 | 27 861 | 30 613 |
| 15 DOMESTIC SALES | 1 151 900 | 924 489 | 1 151 900 | 49 108 | 48 508 | 55 244 | 79 705 | 90 002 |
| 16 LOW SULFUR | X | X | X | X | X | X | X | X |

TABLEAU 1. APPROVISIONNEMENT ET UTILISATION, PRODUITS PÉTROLIERS, ONTARIO, DÉCEMBRE 1997

| JUNE 1997 | JULY 1997 | AUG. 1997 | SEP. 1997 | OCT. 1997 | NOV. 1997 | DEC. 1997 | DEC. 1996 | MÈTRES CUBES |
|-----------|-----------|-----------|-----------|-----------|-----------|-----------|-----------|----------------------------|
| JUN 1997 | JUI. 1997 | AOÛT 1997 | SEP. 1997 | OCT. 1997 | NOV. 1997 | DÉC. 1997 | DÉC. 1996 | |
| 8 066 | 8 317 | 9 376 | 24 302 | 34 306 | 29 887 | 9 114 | 71 652 | MAZOUT POUR POÉLES |
| -13 835 | -6 795 | -10 526 | -20 073 | -29 221 | -47 086 | -19 163 | -46 414 | PRODUCTION |
| -5 769 | 1 522 | -1 150 | 4 229 | 5 085 | -17 199 | -10 049 | 25 238 | ÉCHANGES INTER-PRODUITS |
| | | | | | | | | PRODUCTION NETTE |
| | 500 | 300 | 100 | 300 | 200 | 200 | 200 | RETOUR POUR ALIMENT. |
| 51 | 6 | | 23 | 50 | 17 | 31 | 1 350 | IMPORTATIONS |
| 5 061 | 4 380 | 4 246 | 5 978 | 18 648 | 35 561 | 16 033 | 5 551 | EXPORTATIONS |
| 49 | 21 | 326 | 171 | 2 013 | 277 | 678 | 109 | ENTRÉES INTER-PROVINCES |
| | | | | | | | | SORTIES INTER-PROVINCES |
| 28 760 | 30 353 | 30 304 | 39 093 | 48 249 | 50 412 | 37 269 | 59 561 | INVENTAIRE DE FERMETURE |
| 11 573 | 9 830 | 12 055 | 15 751 | 24 817 | 28 597 | 9 720 | 42 501 | ARRIV. SOC. NON-DÉCLAR. |
| 8 676 | 12 950 | 11 396 | 10 331 | 27 308 | 32 960 | 14 277 | 37 621 | ARRIV. DES SOC. DÉCLAR. |
| | | | | | | | | EXPÉD. AUX SOC. DÉCLAR. |
| - 476 | -1 471 | -1 030 | 1 415 | 674 | - 317 | 951 | -1 860 | PERTES & RECTIFICATIONS |
| 1 | | | | | | 1 | 1 | AUTO CONSOMMATION |
| 907 | 3 133 | 4 808 | 5 329 | 9 649 | 12 059 | 13 109 | 10 794 | VENTES INTÉRIEURES |
| | | | | | | | | CARBURANT DIESEL |
| 433 367 | 435 248 | 424 879 | 363 669 | 416 796 | 367 909 | 381 906 | 361 864 | PRODUCTION |
| 42 448 | 37 221 | 38 438 | 38 588 | 51 805 | 67 696 | 39 935 | 28 904 | ÉCHANGES INTER-PRODUITS |
| 475 815 | 472 469 | 463 317 | 402 257 | 468 601 | 435 605 | 421 841 | 390 768 | PRODUCTION NETTE |
| | 500 | 3 221 | | 4 759 | 2 212 | 2 316 | 6 374 | RETOUR POUR ALIMENT. |
| 4 500 | 3 200 | 12 205 | 21 407 | 2 700 | 12 200 | 10 300 | 800 | IMPORTATIONS |
| 4 307 | 3 394 | 2 784 | 10 949 | 5 240 | 4 415 | 3 628 | 17 387 | EXPORTATIONS |
| 102 202 | 33 400 | 68 315 | 78 040 | 63 214 | 69 080 | 111 191 | 35 485 | ENTRÉES INTER-PROVINCES |
| 37 529 | 7 761 | 15 650 | 9 869 | 37 904 | 8 606 | 42 160 | 11 981 | SORTIES INTER-PROVINCES |
| 469 457 | 473 782 | 561 015 | 534 303 | 518 073 | 527 201 | 540 061 | 475 324 | INVENTAIRE DE FERMETURE |
| 315 007 | 334 525 | 363 623 | 371 296 | 458 208 | 392 880 | 457 219 | 364 870 | ARRIV. SOC. NON-DÉCLAR. |
| 305 974 | 334 808 | 356 765 | 369 747 | 440 226 | 399 459 | 486 456 | 309 587 | ARRIV. DES SOC. DÉCLAR. |
| | | | | | | | | EXPÉD. AUX SOC. DÉCLAR. |
| 855 | 3 361 | -1 091 | 5 812 | -2 794 | 1 725 | 793 | 643 | PERTES & RECTIFICATIONS |
| 566 | 615 | 597 | 636 | 636 | 770 | 550 | 226 | AUTO CONSOMMATION |
| 487 355 | 488 830 | 442 301 | 502 699 | 522 982 | 483 450 | 451 788 | 401 036 | VENTES INTÉRIEURES |
| X | X | X | X | X | X | X | X | FAIBLE TENEUR EN SOUFRE |
| | | | | | | | | MAZOUT LÉGER (NOS 2 & 3) |
| 71 669 | 93 613 | 91 476 | 77 027 | 175 186 | 204 443 | 221 295 | 217 063 | PRODUCTION |
| -33 608 | -29 873 | -22 403 | -19 611 | -24 295 | -21 458 | 730 | -15 078 | ÉCHANGES INTER-PRODUITS |
| 38 061 | 63 740 | 69 073 | 57 416 | 150 891 | 182 985 | 222 025 | 201 985 | PRODUCTION NETTE |
| | | | | 10 100 | 688 | | 3 300 | RETOUR POUR ALIMENT. |
| 12 037 | 11 877 | 11 142 | 12 548 | 33 323 | 49 532R | 12 525 | 15 648 | IMPORTATIONS |
| 11 534 | 9 721 | 14 190 | 24 051 | 44 937 | 67 752 | 35 332 | 26 614 | EXPORTATIONS |
| 1 898 | 10 848 | 8 850 | 2 212 | 32 687 | 45 308 | 24 498 | 2 551 | ENTRÉES INTER-PROVINCES |
| | | | | | | | | SORTIES INTER-PROVINCES |
| 159 844 | 175 380 | 194 322 | 191 061 | 215 120 | 218 092 | 250 456 | 216 789 | INVENTAIRE DE FERMETURE |
| 42 245 | 49 604 | 55 403 | 64 942 | 88 527 | 92 329 | 156 347 | 129 799 | ARRIV. SOC. NON-DÉCLAR. |
| 42 189 | 51 828 | 54 743 | 66 713 | 90 951 | 100 911 | 157 721 | 128 372 | ARRIV. DES SOC. DÉCLAR. |
| | | | | | | | | EXPÉD. AUX SOC. DÉCLAR. |
| 249 | -1 452 | 337 | -25 | 640 | - 716 | - 490 | 304 | PERTES & RECTIFICATIONS |
| 973 | 1 120 | 1 024 | 1 280 | 1 053 | 1 277 | 1 487 | 62 | AUTO CONSOMMATION |
| 38 007 | 33 308 | 43 628 | 66 942 | 111 742 | 144 470R | 185 599 | 195 276 | VENTES INTÉRIEURES |
| | | | | | | | | MAZOUT LOURD (NOS 4,5 & 6) |
| 155 224 | 175 519 | 141 094 | 89 072 | 123 485 | 184 285 | 144 088 | 143 015 | PRODUCTION |
| 8 223 | 9 693 | 17 619 | 723 | 27 613 | 3 822 | 51 518 | 29 872 | ÉCHANGES INTER-PRODUITS |
| 163 447 | 185 212 | 158 713 | 89 795 | 151 098 | 188 107 | 195 606 | 172 887 | PRODUCTION NETTE |
| | 2 436 | 3 673 | 1 251 | 1 223 | | 4 332 | 3 122 | RETOUR POUR ALIMENT. |
| | 300 | | 200 | 2 300 | | 20 600 | 1 900 | IMPORTATIONS |
| 9 017 | 9 229 | 6 869 | 8 094 | 23 895R | 20 838R | 45 869 | 34 482 | EXPORTATIONS |
| 14 128 | 22 052 | 21 893R | 33 992 | 32 301R | 22 695R | 35 806 | 11 110 | ENTRÉES INTER-PROVINCES |
| 64 031 | 94 256R | 89 799 | 75 530R | 65 544R | 58 436R | 83 621 | 95 680 | SORTIES INTER-PROVINCES |
| 214 481 | 208 581 | 192 764 | 133 193 | 110 931 | 129 915R | 124 978 | 86 485 | INVENTAIRE DE FERMETURE |
| 49 980 | 41 881 | 46 725 | 29 808 | 50 882 | 50 220R | 40 977 | 27 267 | ARRIV. SOC. NON-DÉCLAR. |
| 49 704 | 39 848 | 46 724 | 28 543 | 58 134 | 47 694R | 39 089 | 27 104 | ARRIV. DES SOC. DÉCLAR. |
| | | | | | | | | EXPÉD. AUX SOC. DÉCLAR. |
| - 657 | 1 600 | 28 | 521R | 14 | - 125 | 14 | - 649 | PERTES & RECTIFICATIONS |
| 21 603 | 16 849 | 21 484 | 19 643 | 24 534R | 29 725 | 28 404 | 28 518 | AUTO CONSOMMATION |
| 88 754 | 91 047R | 74 571R | 79 784R | 85 499R | 85 670R | 96 597 | 76 144 | VENTES INTÉRIEURES |
| X | X | X | X | X | X | X | X | FAIBLE TENEUR EN SOUFRE |

TABLE 1. SUPPLY AND DISPOSITION OF PETROLEUM PRODUCTS, ONTARIO, DECEMBER 1997

| CUBIC METRES | CUM. 1996 | CUM. 1997 | YEAR 1996 | JAN. 1997 | FEB. 1997 | MAR. 1997 | APR. 1997 | MAY 1997 |
|--------------------------------|----------------|------------------|----------------|---------------|---------------|---------------|---------------|---------------|
| | CUM. 1996 | CUM. 1997 | ANN. 1996 | JAN. 1997 | FEB. 1997 | MARS 1997 | AVR. 1997 | MAI 1997 |
| ASPHALT | | | | | | | | |
| 1 PRODUCTION | 588 394 | 950 513 | 588 394 | 51 245 | 45 806 | 65 620 | 90 844 | 89 815 |
| 2 INTERPRODUCT TRANSFERS | | -1 712 | | - 217 | | | 17 | |
| 5 IMPORTS | 302 700 | 215 500 | 302 700 | 1 100 | 1 500 | 1 800 | 3 300 | 14 400 |
| 6 EXPORTS | 6 990 | 160 699 | 6 990 | | | 8 607 | 17 612 | 21 450 |
| 7 INTERPROVINCIAL -IN- | 122 402 | 118 107 | 122 402 | | | 17 372 | 6 064 | 5 625 |
| 8 INTERPROVINCIAL -OUT- | 11 035 | 48 324 | 11 035 | 1 171 | 1 657 | 878 | 20 417 | 1 306 |
| 9 CLOSING INVENTORY | 35 289 | 47 975 | 35 289 | 66 443 | 93 082 | 100 464 | 104 063 | 106 066 |
| 10 REC. FROM NON-REP. COS. | | | | | | | | |
| 11 REC. FROM REP. COS. | | | | | | | | |
| 12 TO REPORTING COS. | | | | | | | | |
| 13 LOSSES & ADJUSTMENTS | 4 397 | -1 579 | 4 397 | 767 | 11 | 1 | 11 | - 292 |
| 14 OWN CONSUMPTION | | | | | | | | |
| 15 DOMESTIC SALES | 990 007 | 1 062 278 | 990 007 | 19 036 | 18 999 | 67 924 | 58 586 | 85 373 |
| COKE | | | | | | | | |
| 1 PRODUCTION | 531 019 | 485 761 | 531 019 | 43 627 | 33 227 | 23 453 | 28 950 | 43 443 |
| 2 INTERPRODUCT TRANSFERS | | | | | | | | |
| 5 IMPORTS | 248 400 | 189 500 | 248 400 | 7 000 | 8 900 | 7 500 | 8 300 | 6 200 |
| 6 EXPORTS | 35 515 | 22 515 | 35 515 | 2 086 | 644 | 231 | 267 | 2 473 |
| 7 INTERPROVINCIAL -IN- | | | | | | | | |
| 8 INTERPROVINCIAL -OUT- | 10 132 | 17 903 | 10 132 | 1 188 | 551 | 947 | 1 153 | 1 494 |
| 9 CLOSING INVENTORY | | | | | | | | |
| 10 REC. FROM NON-REP. COS. | | | | | | | | |
| 11 REC. FROM REP. COS. | | | | | | | | |
| 12 TO REPORTING COS. | | | | | | | | |
| 13 LOSSES & ADJUSTMENTS | | | | | 1 | | | |
| 14 OWN CONSUMPTION | 369 418 | 351 549 | 369 418 | 32 179 | 25 773 | 20 474 | 23 136 | 29 313 |
| 15 DOMESTIC SALES | 380 360 | 283 294 | 380 360 | 15 174 | 15 158 | 9 301 | 12 694 | 16 363 |
| LUBE OILS & GREASES | | | | | | | | |
| 1 PRODUCTION | 674 352 | 972 669 | 674 352 | 75 757 | 76 217 | 77 934 | 60 345 | 100 751 |
| 2 INTERPRODUCT TRANSFERS | 73 356 | -5 399 | 73 356 | -19 | -14 | -22 | -1 324 | 60 |
| 4 TRANSFERS TO REF. FEED. | 35 314 | 151 728 | 35 314 | 11 237 | 14 652 | 13 817 | 10 381 | 13 995 |
| 5 IMPORTS | 156 407 | 123 721 | 156 407 | 11 683 | 10 573 | 14 812 | 12 441 | 11 226 |
| 6 EXPORTS | 239 528 | 440 421 | 239 528 | 30 075 | 33 693 | 39 171 | 37 487 | 37 535 |
| 7 INTERPROVINCIAL -IN- | 62 713 | 67 304 | 62 713 | 7 608 | 3 818 | 4 928 | 5 303 | 8 122 |
| 8 INTERPROVINCIAL -OUT- | 193 792 | 229 142 | 193 792 | 17 825 | 16 444 | 17 812 | 21 199 | 21 608 |
| 9 CLOSING INVENTORY | 178 127 | 207 163 | 178 127 | 189 883 | 193 752 | 195 467 | 169 935 | 190 008 |
| 10 REC. FROM NON-REP. COS. | 62 905 | 177 221 | 62 905 | 12 206 | 14 108 | 13 067 | 11 007 | 16 261 |
| 11 REC. FROM REP. COS. | 26 516 | 62 471 | 26 516 | 4 474 | 4 223 | 5 545 | 5 112 | 5 714 |
| 12 TO REPORTING COS. | 31 710 | 71 001 | 31 710 | 4 717 | 4 342 | 5 393 | 6 552 | 6 561 |
| 13 LOSSES & ADJUSTMENTS | - 653 | 1 727 | - 653 | -2 100 | 182 | -64 | - 621 | 676 |
| 14 OWN CONSUMPTION | 283 | 1 930 | 283 | 168 | 184 | 137 | 178 | 205 |
| 15 DOMESTIC SALES | 474 293 | 473 002 | 474 293 | 38 031 | 35 559 | 38 283 | 43 240 | 41 481 |
| STILL GAS | | | | | | | | |
| 1 PRODUCTION | 1 593 377 | 1 530 550 | 1 593 377 | 139 209 | 114 523 | 134 993 | 121 014 | 137 012 |
| 2 INTERPRODUCT TRANSFERS | | | | | | | | |
| 9 CLOSING INVENTORY | | | | | | | | |
| 11 REC. FROM REP. COS. | | | | | | | | |
| 12 TO REPORTING COS. | | | | | | | | |
| 13 LOSSES & ADJUSTMENTS | - 248 | -1 | - 248 | | | | | |
| 14 OWN CONSUMPTION | 1 558 624 | 1 515 166 | 1 558 624 | 137 545 | 113 344 | 133 342 | 119 387 | 135 379 |
| 15 DOMESTIC SALES | 35 001 | 15 385 | 35 001 | 1 664 | 1 179 | 1 651 | 1 627 | 1 633 |
| OTHER PRODUCTS | | | | | | | | |
| 1 PRODUCTION | 695 613 | 779 921 | 695 613 | 68 785 | 85 813 | 50 545 | 81 893 | 95 757 |
| 2 INTERPRODUCT TRANSFERS | - 378 395 | - 463 403 | - 378 395 | -12 293 | -19 019 | -68 007 | -26 051 | -65 365 |
| 4 TRANSFERS TO REF. FEED. | 2 115 682 | 1 421 687 | 2 115 682 | 122 853 | 108 953 | 131 329 | 72 895 | 140 633 |
| 5 IMPORTS | 4 000 | 1 455 | 4 000 | | 174 | 83 | 92 | 84 |
| 6 EXPORTS | 50 831 | 24 682 | 50 831 | 1 290 | 1 480 | 1 476 | 1 508 | 2 968 |
| 7 INTERPROVINCIAL -IN- | 1 645 963 | 706 435 | 1 645 963 | 84 351 | 57 665 | 14 003 | 14 103 | 55 752 |
| 8 INTERPROVINCIAL -OUT- | 68 554 | 39 232 | 68 554 | 839 | 2 350 | 840 | 1 591 | 768 |
| 9 CLOSING INVENTORY | 299 979 | 360 735 | 299 979 | 353 555 | 403 239 | 350 682 | 379 221 | 367 240 |
| 10 REC. FROM NON-REP. COS. | 517 529 | 751 947 | 517 529 | 56 918 | 53 516 | 103 954 | 50 678 | 63 186 |
| 11 REC. FROM REP. COS. | 1 066 805 | 736 102 | 1 066 805 | 44 122 | 10 756 | 61 013 | 32 556 | 58 273 |
| 12 TO REPORTING COS. | 1 111 872 | 739 174 | 1 111 872 | 45 427 | 11 067 | 61 717 | 32 046 | 55 949 |
| 13 LOSSES & ADJUSTMENTS | -12 445 | -16 631 | -12 445 | -1 393 | -1 423 | -1 300 | -1 289 | -1 162 |
| 14 OWN CONSUMPTION | | | | | | | | |
| 15 DOMESTIC SALES | 247 549 | 243 557 | 247 549 | 19 291 | 16 794 | 20 166 | 17 901 | 20 512 |

TABLEAU 1. APPROVISIONNEMENT ET UTILISATION, PRODUITS PÉTROLIERS, ONTARIO, DÉCEMBRE 1997

| JUNE 1997 | JULY 1997 | AUG. 1997 | SEP. 1997 | OCT. 1997 | NOV. 1997 | DEC. 1997 | DEC. 1996 | MÈTRES CUBES |
|----------------|----------------|----------------|----------------|----------------|---------------|---------------|---------------|--------------------------------------|
| JUIN 1997 | JUI. 1997 | AOÛT 1997 | SEP. 1997 | OCT. 1997 | NOV. 1997 | DÉC. 1997 | DÉC. 1996 | |
| | | | | | | | | ASPHALTE |
| 98 441 | 113 103 | 112 755 | 108 139 | 104 031 | 48 387 | 22 327 | 32 225 | PRODUCTION 1 |
| | | -73 | 28 | | -6 | -1 461 | | ÉCHANGES INTER-PRODUITS 2 |
| 44 000 | 41 900 | 35 800 | 35 100 | 14 100 | 12 500 | 10 000 | 13 500 | IMPORTATIONS 5 |
| 14 269 | 22 758 | 24 009 | 19 210 | 16 367 | 9 884 | 6 533 | | EXPORTATIONS 6 |
| 9 100 | 14 449 | 11 925 | 25 822 | 22 154 | 5 308 | 288 | 3 544 | ENTRÉES INTER-PROVINCES 7 |
| 1 114 | 2 946 | 1 763 | 11 099 | 2 643 | 1 744 | 1 586 | 10 732 | SORTIES INTER-PROVINCES 8 |
| 96 474 | 81 918 | 69 623 | 65 808 | 71 288 | 64 414 | 47 975 | 35 289 | INVENTAIRE DE FERMETURE 9 |
| | | | | | | | | ARRIV. SOC. NON-DÉCLAR. 10 |
| | | | | | | | | ARRIV. DES SOC. DÉCLAR. 11 |
| | | | | | | | | EXPÉD. AUX SOC. DÉCLAR. 12 |
| 92 | 1 | - 247 | -29 | | | -1 894 | 1 000 | PERTES & RECTIFICATIONS 13 |
| | | | | | | | | AUTO CONSOMMATION 14 |
| 147 658 | 156 303 | 147 177 | 142 624 | 115 795 | 61 435 | 41 368 | 44 809 | VENTES INTÉRIEURES 15 |
| | | | | | | | | COKE |
| 44 978 | 45 488 | 44 740 | 42 025 | 42 911 | 45 466 | 47 453 | 39 949 | PRODUCTION 1 |
| | | | | | | | | ÉCHANGES INTER-PRODUITS 2 |
| 22 100 | 4 600 | 4 600 | 45 000 | 25 700 | 29 900 | 19 700 | 37 200 | IMPORTATIONS 5 |
| 2 210 | 2 607 | 2 633 | 2 325 | 3 280 | 2 077 | 1 682 | 2 953 | EXPORTATIONS 6 |
| 1 571 | 1 918 | 1 814 | 2 041 | 2 099 | 864 | 2 263 | 1 660 | ENTRÉES INTER-PROVINCES 7 |
| | | | | | | | | SORTIES INTER-PROVINCES 8 |
| | | | | | | | | INVENTAIRE DE FERMETURE 9 |
| | | | | | | | | ARRIV. SOC. NON-DÉCLAR. 10 |
| | | | | | | | | ARRIV. DES SOC. DÉCLAR. 11 |
| | | | | | | | | EXPÉD. AUX SOC. DÉCLAR. 12 |
| -1 | | | | -1 | | 1 | | PERTES & RECTIFICATIONS 13 |
| 31 460 | 32 223 | 31 754 | 28 536 | 30 248 | 32 673 | 33 780 | 27 863 | AUTO CONSOMMATION 14 |
| 31 838 | 13 340 | 13 139 | 54 123 | 32 985 | 39 752 | 29 427 | 44 673 | VENTES INTÉRIEURES 15 |
| | | | | | | | | HUILES & GRAISSES LUBRIF. |
| 85 074 | 96 962 | 67 691 | 94 666 | 83 616 | 82 722 | 70 934 | 80 809 | PRODUCTION 1 |
| 116 | -1 648 | - 243 | -1 707 | 144 | -91 | - 651 | 9 783 | ÉCHANGES INTER-PRODUITS 2 |
| 12 158 | 13 267 | 15 474 | 10 977 | 11 748 | 12 338 | 11 684 | 3 737 | RETOUR POUR ALIMENT. 4 |
| 12 424 | 13 326 | 10 037 | 11 890 | 2 800 | 2 972 | 9 537 | 13 348 | IMPORTATIONS 5 |
| 38 114 | 35 718 | 36 258 | 38 636 | 46 333 | 40 705 | 26 696 | 23 959 | EXPORTATIONS 6 |
| 5 309 | 5 067 | 5 032 | 2 217 | 5 975 | 7 499 | 6 426 | 3 524 | ENTRÉES INTER-PROVINCES 7 |
| 19 966 | 22 082 | 17 456 | 21 161 | 18 665 | 18 428 | 16 496 | 15 645 | SORTIES INTER-PROVINCES 8 |
| 191 674 | 206 080 | 198 231 | 201 302 | 195 600 | 200 068 | 207 163 | 178 127 | INVENTAIRE DE FERMETURE 9 |
| 13 222 | 15 162 | 18 784 | 15 742 | 15 557 | 14 523 | 17 582 | 2 529 | ARRIV. SOC. NON-DÉCLAR. 10 |
| 4 481 | 5 571 | 5 551 | 5 681 | 5 707 | 5 821 | 4 591 | 1 827 | ARRIV. DES SOC. DÉCLAR. 11 |
| 6 093 | 6 167 | 4 711 | 6 966 | 7 021 | 6 739 | 5 739 | 2 044 | EXPÉD. AUX SOC. DÉCLAR. 12 |
| - 199 | 820 | 196 | 1 952 | 1 251 | 713 | -1 079 | -1 744 | PERTES & RECTIFICATIONS 13 |
| 263 | 152 | 102 | 205 | 114 | 139 | 83 | 20 | AUTO CONSOMMATION 14 |
| 42 565 | 41 828 | 40 504 | 45 521 | 34 369 | 29 916 | 41 705 | 35 249 | VENTES INTÉRIEURES 15 |
| | | | | | | | | GAZ DE DISTILLATION |
| 136 735 | 145 771 | 138 573 | 88 664 | 107 658 | 129 624 | 136 774 | 130 313 | PRODUCTION 1 |
| | | | | | | | | ÉCHANGES INTER-PRODUITS 2 |
| | | | | | | | | INVENTAIRE DE FERMETURE 9 |
| | | | | | | | | ARRIV. DES SOC. DÉCLAR. 11 |
| | | | | | | | | EXPÉD. AUX SOC. DÉCLAR. 12 |
| -1 | | | | | | | | PERTES & RECTIFICATIONS 13 |
| 135 175 | 144 191 | 137 358 | 88 664 | 107 658 | 127 954 | 135 169 | 128 811 | AUTO CONSOMMATION 14 |
| 1 561 | 1 580 | 1 215 | | | 1 670 | 1 605 | 1 502 | VENTES INTÉRIEURES 15 |
| | | | | | | | | AUTRES PRODUITS |
| 80 627 | 57 490 | 41 522 | 19 729 | 53 264 | 93 139 | 51 357 | 37 929 | PRODUCTION 1 |
| -41 092 | -48 566 | -51 536 | -2 270 | -37 958 | -21 250 | -69 996 | -35 539 | ÉCHANGES INTER-PRODUITS 2 |
| 113 205 | 88 133 | 126 826 | 128 038 | 98 053 | 139 539 | 151 230 | 185 726 | RETOUR POUR ALIMENT. 4 |
| 83 | | 84 | 166 | 166 | 335 | 188 | | IMPORTATIONS 5 |
| 1 682 | 1 426 | 1 638 | 1 625 | 453 | 1 062 | 8 074 | 14 063 | EXPORTATIONS 6 |
| 65 192 | 41 767 | 93 245 | 68 348 | 60 689 | 60 477 | 90 843 | 106 635 | ENTRÉES INTER-PROVINCES 7 |
| 6 363 | 4 475 | 4 625 | 3 034 | 2 708 | 2 482 | 9 157 | 6 955 | SORTIES INTER-PROVINCES 8 |
| 382 099 | 375 519 | 390 122 | 367 774 | 356 121 | 401 242 | 360 735 | 299 979 | INVENTAIRE DE FERMETURE 9 |
| 43 150 | 55 624 | 83 335 | 44 724 | 36 385 | 80 493 | 79 984 | 58 923 | ARRIV. SOC. NON-DÉCLAR. 10 |
| 89 670 | 46 200 | 71 143 | 62 389 | 74 624 | 84 339 | 101 017 | 85 068 | ARRIV. DES SOC. DÉCLAR. 11 |
| 86 020 | 50 054 | 67 113 | 64 343 | 76 754 | 84 823 | 103 861 | 95 403 | EXPÉD. AUX SOC. DÉCLAR. 12 |
| -1 589 | -4 312 | 1 442 | -2 455 | -1 787 | 1 438 | -2 801 | -2 217 | PERTES & RECTIFICATIONS 13 |
| | | | | | | | | AUTO CONSOMMATION 14 |
| 17 090 | 19 319 | 21 546 | 20 849 | 22 642 | 23 068 | 24 379 | 20 391 | VENTES INTÉRIEURES 15 |

TABLE 1. SUPPLY AND DISPOSITION OF PETROLEUM PRODUCTS, ALBERTA, DECEMBER 1997

| CUBIC METRES | CUM. 1996 | CUM. 1997 | YEAR 1996 | JAN. 1997 | FEB. 1997 | MAR. 1997 | APR. 1997 | MAY 1997 |
|--|-------------------|-------------------|-------------------|-------------------|-------------------|-------------------|-------------------|-------------------|
| | CUM. 1996 | CUM. 1997 | ANN. 1996 | JAN. 1997 | FÉV. 1997 | MARS 1997 | AVR. 1997 | MAI 1997 |
| 1 DOMESTIC CRUDE AND EQUIVALENT RECEIVED | 22 453 375 | 23 685 637 | 22 453 375 | 2 008 345R | 1 824 433R | 2 138 745R | 1 704 347R | 1 864 302R |
| A WESTERN CANADA | 22 453 375 | 23 685 637 | 22 453 375 | 2 008 345R | 1 824 433R | 2 138 745R | 1 704 347R | 1 864 302R |
| B EASTERN CANADA | | | | | | | | |
| 2 TOTAL IMPORTS OF CRUDE AND EQUIV. | | | | | | | | |
| A ALGERIA | | | | | | | | |
| B IRAN | | | | | | | | |
| C IRAQ | | | | | | | | |
| D KUWAIT | | | | | | | | |
| E LIBYA | | | | | | | | |
| F MEXICO | | | | | | | | |
| G NIGERIA | | | | | | | | |
| H NORWAY | | | | | | | | |
| I SAUDI ARABIA | | | | | | | | |
| J UNITED ARAB EMIRATES | | | | | | | | |
| K UNITED KINGDOM | | | | | | | | |
| L UNITED STATES | | | | | | | | |
| M VENEZUELA | | | | | | | | |
| N OTHERS | | | | | | | | |
| 3 TOTAL CRUDE AND EQUIV. RECEIVED BY REFS (1+2) | 22 453 375 | 23 685 637 | 22 453 375 | 2 008 345R | 1 824 433R | 2 138 745R | 1 704 347R | 1 864 302R |
| A BY PIPELINE | 21 889 623 | 23 175 183 | 21 889 623 | 1 960 290 | 1 781 608 | 2 088 763 | 1 659 417 | 1 860 747 |
| B BY OTHER MEANS | 563 752 | 510 454 | 563 752 | 48 055R | 42 825R | 49 982R | 44 930R | 3 555R |
| 4 OPENING INVENTORY CRUDE | 315 801 | 273 412 | 315 801 | 273 412 | 350 457 | 311 466 | 354 006 | 321 268 |
| 5 CLOSING INVENTORY CRUDE | 273 412 | 396 396 | 273 412 | 350 457 | 311 466 | 354 006 | 321 268 | 276 585 |
| 6 LOSSES & ADJUSTMENTS | 3 089 | 3 612 | 3 089 | -1 663 | 138 | - 997 | 250 | 767 |
| 7 CRUDE & EQUIV. CHARGED | 22 492 755 | 23 561 041 | 22 492 755 | 1 932 963R | 1 863 286R | 2 097 202R | 1 736 855R | 1 908 218R |
| A CONVENTIONAL CRUDE LIGHT | 10 691 033 | 11 302 221 | 10 691 033 | 976 485 | 906 934 | 1 023 307 | 906 329 | 1 005 475R |
| B CONVENTIONAL CRUDE HEAVY | 1 073 366 | 1 217 220 | 1 073 366 | 89 244 | 84 007R | 124 672R | 61 008R | 113 743 |
| C SYNTHETIC CRUDE OIL | 9 653 776 | 9 858 176 | 9 653 776 | 818 970R | 793 266R | 864 988R | 680 109R | 654 372 |
| D CRUDE BITUMEN | 772 438 | 900 313 | 772 438 | 26 088 | 54 415 | 56 381 | 79 524 | 112 082 |
| E CONDENSATE & PENTANES | 302 142 | 283 111 | 302 142 | 22 256 | 24 664 | 27 854 | 9 885 | 22 546 |
| 8 OTHER MATERIALS CHARGED | 1 612 075 | 1 709 753 | 1 612 075 | 163 339 | 157 782 | 142 064 | 120 534 | 113 696 |
| A CRUDE TOPS | 47 778 | 98 746 | 47 778 | 6 397 | 6 255 | 5 771 | 7 113 | 8 670 |
| B CRUDE BOTTOMS | 14 697 | 17 782 | 14 697 | | 4 399 | 1 560 | 209 | 2 930 |
| C LPG'S | 1 340 975 | 1 324 058 | 1 340 975 | 137 160 | 125 903 | 111 663 | 93 065 | 82 106 |
| D NATURAL GAS | 184 748 | 210 867 | 184 748 | 14 741 | 16 492 | 18 166 | 15 197 | 15 048 |
| E LUBES FOR REPROCESSING | 23 849 | 26 138 | 23 849 | 2 245 | 2 161 | 2 416 | 2 586 | 2 127 |
| F OTHER FEEDSTOCKS | 28 | 32 162 | 28 | 2 796 | 2 572 | 2 488 | 2 364 | 2 815 |
| 9 TOTAL FEED CHARGED (7+8) | 24 104 830 | 25 270 794 | 24 104 830 | 2 096 302R | 2 021 068R | 2 239 266R | 1 857 389R | 2 021 914R |
| 10 REFINERY LOSSES | - 931 861 | -1 028 936 | - 931 861 | -65 150 | -83 085 | -92 459 | -74 341 | -79 922 |
| TOTAL, ALL PRODUCTS | | | | | | | | |
| 1 REFINERY PRODUCTION | 25 036 671 | 26 299 730 | 25 036 671 | 2 161 452R | 2 104 153R | 2 331 725R | 1 931 730R | 2 101 836R |
| 4 TRANSFERS TO REFINERY FEEDSTOCKS | 1 612 075 | 1 709 753 | 1 612 075 | 163 339 | 157 782 | 142 064 | 120 534 | 113 696 |
| 5 IMPORTS | 52 055 | 30 070 | 52 055 | 1 722 | 2 416 | 2 145 | 1 747 | 5 347 |
| 6 EXPORTS | 547 506 | 791 741 | 547 506 | 53 071 | 67 323 | 43 536 | 89 171 | 83 415 |
| 7 INTERPROVINCIAL -IN- | 461 359 | 577 349 | 461 359 | 53 979 | 18 174 | 17 926 | 58 396 | 55 731 |
| 8 INTERPROVINCIAL -OUT- | 12 631 423 | 12 027 489 | 12 631 423 | 977 367 | 878 114 | 965 784 | 963 533 | 1 051 265 |
| 9 CLOSING INVENTORY | 1 179 853 | 1 210 177 | 1 179 853 | 1 331 250 | 1 498 896 | 1 709 104 | 1 592 388 | 1 407 942 |
| 10 REC. FROM NON-REP. COS. | 1 999 594 | 1 753 092 | 1 999 594 | 189 374 | 177 719 | 140 586 | 121 888 | 117 404 |
| 11 REC. FROM REP. COS. | 6 148 281 | 7 517 868 | 6 148 281 | 557 344 | 527 016 | 568 057 | 597 415 | 627 207 |
| 12 DEL. TO REPORTING COS. | 6 290 068 | 7 534 757 | 6 290 068 | 555 003 | 549 099 | 560 540 | 584 545 | 634 989 |
| 13 LOSSES & ADJUSTMENTS | 170 865 | 22 230 | 170 865 | -3 016 | 8 984 | 9 034 | -3 043 | -2 098 |
| 14 OWN CONSUMPTION | 1 068 032 | 1 075 389 | 1 068 032 | 90 332 | 87 423 | 95 241 | 86 703 | 83 755 |
| 15 DOMESTIC SALES | 11 898 532 | 12 986 426 | 11 898 532 | 976 378R | 913 107R | 1 034 032R | 986 449R | 1 126 949R |

TABLEAU 1. APPROVISIONNEMENT ET UTILISATION, PRODUITS PÉTROLIERS, ALBERTA, DÉCEMBRE 1997

| JUNE 1997 | JULY 1997 | AUG. 1997 | SEP. 1997 | OCT. 1997 | NOV. 1997 | DEC. 1997 | DEC. 1996 | MÈTRES CUBES | |
|------------|------------|------------|------------|------------|------------|-----------|-----------|---|-------------|
| JUIN 1997 | JUI. 1997 | AOÛT 1997 | SEP. 1997 | OCT. 1997 | NOV. 1997 | DÉC. 1997 | DÉC. 1996 | | |
| 1 932 197R | 2 069 906R | 2 093 354R | 2 069 802R | 2 040 936R | 1 923 860R | 2 015 410 | 1 827 867 | ARRIVAGES DE PÉTROLE BRUT & ÉQUIV. DOMESTIQUE DE L'OUEST DU CANADA DE L'EST DU CANADA | 1 A B |
| 1 932 197R | 2 069 906R | 2 093 354R | 2 069 802R | 2 040 936R | 1 923 860R | 2 015 410 | 1 827 867 | TOTAL DES IMPORTATIONS DE BRUT ET D'ÉQUIVALENTS | 2 |
| | | | | | | | | ALGERIE | A |
| | | | | | | | | IRAN | B |
| | | | | | | | | IRAQ | C |
| | | | | | | | | KOWEIT | D |
| | | | | | | | | LYBIE | E |
| | | | | | | | | MEXIQUE | F |
| | | | | | | | | NIGERIA | G |
| | | | | | | | | NORVÈGE | H |
| | | | | | | | | ARABIE SAOUDITE | I |
| | | | | | | | | ÉMIRATS ARABES UNIS | J |
| | | | | | | | | ROYAUME-UNI | K |
| | | | | | | | | ÉTATS UNIS | L |
| | | | | | | | | VÉNÉZUELA | M |
| | | | | | | | | AUTRES | N |
| 1 932 197R | 2 069 906R | 2 093 354R | 2 069 802R | 2 040 936R | 1 923 860R | 2 015 410 | 1 827 867 | TOTAL ARRIV. DE BRUT ET ÉQUIV. AUX RAFFS. (1+2) | 3 |
| 1 905 322 | 2 018 687 | 2 043 295 | 2 015 010 | 2 000 268 | 1 871 701 | 1 970 075 | 1 779 767 | PAR PIPE-LINE | A |
| 26 875R | 51 219R | 50 059R | 54 792R | 40 668R | 52 159R | 45 335 | 48 100 | PAR D'AUTRES MOYENS | B |
| 276 585 | 291 139 | 353 862 | 344 062 | 339 978 | 375 331 | 363 154 | 302 639 | STOCKS DE BRUT - DÉBUT | 4 |
| 291 139 | 353 862 | 344 062 | 339 978 | 375 331 | 363 154 | 394 396 | 273 412 | STOCKS DE BRUT - FIN | 5 |
| 1 279 | 843 | 930 | 329 | 113 | 1 277 | 366 | 1 807 | PERTES ET RECTIFICATIONS | 6 |
| 1 916 364R | 2 006 340R | 2 102 224R | 2 073 557R | 2 005 470R | 1 934 760R | 1 983 802 | 1 855 287 | BRUT & ÉQUIV. INTRODUIT | 7 |
| 954 899R | 860 318R | 928 969R | 961 310R | 926 611R | 910 072R | 941 512 | 860 152 | BRUT CONVENTIONNEL LÉGER | A |
| 109 357 | 111 804 | 121 068 | 119 964 | 59 004 | 100 928 | 122 421 | 124 382 | BRUT CONVENTIONNEL LOURD | B |
| 708 220 | 887 388R | 882 191R | 863 002R | 949 317R | 874 393R | 881 960 | 839 144 | PÉTROLE BRUT SYNTHÉTIQUE | C |
| 117 552 | 119 879 | 142 261 | 100 453 | 49 124 | 24 993 | 17 641 | 10 079 | PÉTROLE BITUMINEUX LOURD | D |
| 26 336 | 26 951 | 27 735 | 28 828 | 21 414 | 24 374 | 20 268 | 21 530 | CONDENSATS ET PENTANES | E |
| 117 954 | 106 044 | 131 338 | 136 861 | 167 177 | 168 374 | 184 590 | 161 808 | AUTRES MAT. UTILISÉES | 8 |
| 11 969 | 7 932 | 14 446 | 7 297 | 6 921 | 6 904 | 9 071 | 7 830 | PRODUITS DE DÉCANTATION | A |
| 455 | 1 816 | 1 594 | 1 129 | 597 | 1 231 | 1 062 | 919 | RÉSIDUS DE BRUT | B |
| 83 445 | 73 437 | 89 143 | 104 867 | 135 276 | 137 298 | 150 695 | 132 133 | GPL | C |
| 17 895 | 17 804 | 19 756 | 18 106 | 19 328 | 18 917 | 19 337 | 18 415 | GAZ MATUREL | D |
| 1 412 | 2 047 | 4 365 | 1 983 | 1 581 | 1 878 | 1 337 | 2 500 | LUBRIFIANTS RECYCLABLES | E |
| 2 778 | 2 928 | 2 034 | 3 479 | 3 474 | 2 146 | 2 288 | 11 | AUTRES CHARGES D'ALIMEN. | F |
| 2 034 318R | 2 112 384R | 2 233 562R | 2 210 418R | 2 172 647R | 2 103 134R | 2 168 392 | 2 017 095 | TOTAL ALIMENTATION(7+8) | 9 |
| -80 331 | -79 464 | - 111 788 | -86 898 | -99 723 | -89 705 | -86 070 | -79 566 | PERTES EN RAFFINERIE | 10 |
| 2 114 649R | 2 191 848R | 2 345 350R | 2 297 316R | 2 272 370R | 2 192 839R | 2 254 462 | 2 096 661 | TOTAL, TOUS LES PRODUITS | |
| | | | | | | | | PROD. DES RAFFINERIES | 1 |
| 117 954 | 106 044 | 131 338 | 136 861 | 167 177 | 168 374 | 184 590 | 161 808 | RETOUR POUR ALIMENTATION DES RAFFINERIES | 4 |
| 3 063 | 2 028 | 2 998 | 2 955 | 3 091 | 1 820 | 738 | 1 655 | IMPORTATIONS | 5 |
| 53 053 | 79 490 | 84 329 | 56 510 | 54 246 | 63 024R | 64 573 | 38 566 | EXPORTATIONS | 6 |
| 23 697 | 65 068 | 107 096 | 29 152 | 57 784 | 46 585 | 43 761 | 70 769 | ENTRÉES INTER-PROVINCES | 7 |
| 1 018 015 | 1 046 288 | 920 421 | 1 174 257 | 970 806 | 970 272 | 1 091 367 | 1 068 563 | SORTIES INTER-PROVINCES | 8 |
| 1 292 767 | 1 151 207 | 1 303 635 | 1 142 198 | 1 185 652 | 1 238 214 | 1 210 177 | 1 179 853 | INVENTAIRE DE FERMETURE | 9 |
| 116 068 | 108 612 | 124 879 | 134 627 | 171 128 | 169 997 | 180 810 | 173 073 | ARRIV. SOC. NON-DÉCLAR. | 10 |
| 586 086 | 679 901 | 732 010 | 705 069 | 659 784 | 627 765 | 650 214 | 552 539 | ARRIV. DES SOC. DÉCLAR. | 11 |
| 584 649 | 677 009 | 732 896 | 718 003 | 660 441R | 622 237R | 655 346 | 554 235 | EXPÉD. AUX SOC. DÉCLAR. | 12 |
| 2 544 | 1 902 | 5 987 | -5 703 | 7 872 | 4 259 | -4 492 | 759 | PERTES & RECTIFICATIONS | 13 |
| 85 157 | 90 081 | 97 833 | 91 409 | 92 670 | 85 685 | 89 100 | 89 639 | AUTO CONSOMMATION | 14 |
| 1 097 366R | 1 188 203R | 1 187 101R | 1 159 219R | 1 167 491R | 1 072 593R | 1 077 538 | 992 874 | VENTES INTÉRIEURES | 15 |

TABLE 1. SUPPLY AND DISPOSITION OF PETROLEUM PRODUCTS, ALBERTA, DECEMBER 1997

| CUBIC METRES | CUM. 1996 | CUM. 1997 | YEAR 1996 | JAN. 1997 | FEB. 1997 | MAR. 1997 | APR. 1997 | MAY 1997 |
|------------------------------------|-----------|-----------|-----------|-----------|-----------|-----------|-----------|----------|
| | CUM. 1996 | CUM. 1997 | ANN. 1996 | JAN. 1997 | FÉV. 1997 | MARS 1997 | AVR. 1997 | MAI 1997 |
| PROPANE & PROPANE MIXES | | | | | | | | |
| 1 PRODUCTION | 454 659 | 484 677 | 454 659 | 36 369 | 39 910 | 44 092 | 36 509 | 38 824 |
| 2 INTERPRODUCT TRANSFERS | | -16 510 | | | | | | |
| A. OF WHICH TO PETROCHEMS | | | | | | | | |
| 3 NET PRODUCTION | 454 659 | 468 167 | 454 659 | 36 369 | 39 910 | 44 092 | 36 509 | 38 824 |
| 4 TRANSFERS TO REF. FEED. | | | | | | | | |
| 5 IMPORTS | | | | | | | | |
| 6 EXPORTS | | | | | | | | |
| 7 INTERPROVINCIAL -IN- | 18 823 | 4 172 | 18 823 | 1 721 | | 1 852 | | 483 |
| 8 INTERPROVINCIAL -OUT- | 42 972 | 60 958 | 42 972 | 4 555 | 3 072 | 1 277 | 11 448 | 14 397 |
| 9 CLOSING INVENTORY | 2 816 | 1 254 | 2 816 | 3 568 | 8 040 | 6 340 | 2 257 | 1 522 |
| 10 REC. FROM NON-REP. COS. | 22 394 | 24 123 | 22 394 | 2 329 | 6 813 | | 1 896 | 2 350 |
| 11 REC. FROM REP. COS. | | | | | | | | |
| 12 TO REPORTING COS. | | 210 | | | | | 38 | |
| 13 LOSSES & ADJUSTMENTS | -3 725 | - 251 | -3 725 | 20 | 309 | | - 848 | 6 |
| 14 OWN CONSUMPTION | | 80 | | | 44 | 16 | 14 | 6 |
| 15 DOMESTIC SALES | 456 269 | 437 027 | 456 269 | 35 092 | 38 826 | 46 351 | 31 836 | 27 983 |
| 16 TOTAL EXPORT(N.E.B.145) | 550 161 | 420 006 | 550 161 | 59 189 | 64 832 | 54 377 | 42 028 | 22 950 |
| BUTANE & BUTANE MIXES | | | | | | | | |
| 1 PRODUCTION | 827 548 | 851 403 | 827 548 | 76 159 | 66 046 | 74 620 | 68 105 | 63 938 |
| 2 INTERPRODUCT TRANSFERS | - 418 685 | - 379 685 | - 418 685 | -50 427 | -38 603 | -28 222 | -16 621 | -18 141 |
| A. OF WHICH TO PETROCHEMS | | | | | | | | |
| 3 NET PRODUCTION | 408 863 | 471 718 | 408 863 | 25 732 | 27 443 | 46 398 | 43 484 | 45 797 |
| 4 TRANSFERS TO REF. FEED. | 1 340 975 | 1 324 058 | 1 340 975 | 137 160 | 125 903 | 111 663 | 93 865 | 82 106 |
| 5 IMPORTS | | | | | | | | |
| 6 EXPORTS | | | | | | | | |
| 7 INTERPROVINCIAL -IN- | | | | | | | | |
| 8 INTERPROVINCIAL -OUT- | | | | | | | | |
| 9 CLOSING INVENTORY | 3 580 | 3 432 | 3 580 | 3 614 | 3 152 | 3 493 | 1 972 | 2 103 |
| 10 REC. FROM NON-REP. COS. | 1 353 869 | 1 340 447 | 1 353 869 | 138 531 | 126 725 | 113 041 | 91 867 | 83 740 |
| 11 REC. FROM REP. COS. | | | | | | | | |
| 12 TO REPORTING COS. | | | | | | | | |
| 13 LOSSES & ADJUSTMENTS | 6 343 | -1 | 6 343 | | | | -1 | |
| 14 OWN CONSUMPTION | | | | | | | | |
| 15 DOMESTIC SALES | 424 404 | 488 256 | 424 404 | 27 069 | 28 727 | 47 435 | 43 808 | 47 300 |
| 16 TOTAL EXPORT(N.E.B.145) | 805 523 | 573 317 | 805 523 | 161 871 | 141 375 | 88 111 | 26 593 | 24 908 |
| PETRO-CHEM FEEDSTOCKS | | | | | | | | |
| 1 PRODUCTION | 330 371 | 415 904 | 330 371 | 33 070 | 33 795 | 41 502 | 36 824 | 34 845 |
| 2 INTERPRODUCT TRANSFERS | -76 | - 150 | -76 | | | | | |
| A. OF WHICH ENERGY BACKFLOWS | | | | | | | | |
| 3 NET PRODUCTION | 330 295 | 415 754 | 330 295 | 33 070 | 33 795 | 41 502 | 36 824 | 34 845 |
| 4 TRANSFERS TO REF. FEED. | | 29 998 | | 2 791 | 2 572 | 2 488 | 2 364 | 2 815 |
| 5 IMPORTS | 3 032 | | 3 032 | | | | | |
| 6 EXPORTS | | | | | | | | |
| 7 INTERPROVINCIAL -IN- | 2 810 | 662 | 2 810 | | | | | |
| 8 INTERPROVINCIAL -OUT- | | | | | | | | |
| 9 CLOSING INVENTORY | 633 | 287 | 633 | 388 | 684 | 710 | 430 | 526 |
| 10 REC. FROM NON-REP. COS. | 3 882 | 29 998 | 3 882 | 2 791 | 2 572 | 2 488 | 2 364 | 2 815 |
| 11 REC. FROM REP. COS. | | | | | | | | |
| 12 TO REPORTING COS. | | | | | | | | |
| 13 LOSSES & ADJUSTMENTS | -1 | | -1 | | | | | |
| 14 OWN CONSUMPTION | | | | | | | | |
| 15 DOMESTIC SALES | 339 830 | 416 762 | 339 830 | 33 315 | 33 499 | 41 476 | 37 104 | 34 749 |
| NAPHTHA SPECIALTIES | | | | | | | | |
| 1 PRODUCTION | 28 642 | 26 631 | 28 642 | 2 351 | 1 293 | 2 653 | 2 194 | 3 216 |
| 2 INTERPRODUCT TRANSFERS | 7 514 | -3 711 | 7 514 | -49 | -5 | -5 | -2 948 | -14 |
| 3 NET PRODUCTION | 36 156 | 22 920 | 36 156 | 2 302 | 1 288 | 2 648 | - 754 | 3 202 |
| 4 TRANSFERS TO REF. FEED. | | | | | | | | |
| 5 IMPORTS | 5 754 | | 5 754 | | | | | |
| 6 EXPORTS | 557 | 39 | 557 | 39 | | | | |
| 7 INTERPROVINCIAL -IN- | 813 | 4 877 | 813 | 3 738 | 4 | 3 | 854 | 29 |
| 8 INTERPROVINCIAL -OUT- | 27 391 | 3 095 | 27 391 | 106 | 671 | 521 | 236 | 204 |
| 9 CLOSING INVENTORY | 3 079 | 4 483 | 3 079 | 6 984 | 4 953 | 6 325 | 4 028 | 5 930 |
| 10 REC. FROM NON-REP. COS. | 1 616 | 7 099 | 1 616 | 591 | 1 263 | 1 263 | 284 | 1 153 |
| 11 REC. FROM REP. COS. | 3 022 | 157 | 3 022 | 10 | 19 | 2 | 21 | 12 |
| 12 TO REPORTING COS. | 3 548 | 3 214 | 3 548 | 258 | | | 299 | 355 |
| 13 LOSSES & ADJUSTMENTS | 1 969 | 1 313 | 1 969 | 150 | 605 | 63 | 95 | - 235 |
| 14 OWN CONSUMPTION | -1 | 1 | -1 | | | | | |
| 15 DOMESTIC SALES | 14 988 | 26 067 | 14 988 | 2 183 | 2 066 | 1 960 | 2 072 | 2 170 |

TABLEAU 1. APPROVISIONNEMENT ET UTILISATION, PRODUITS PÉTROLIERS, ALBERTA, DÉCEMBRE 1997

| JUNE 1997 | JULY 1997 | AUG. 1997 | SEP. 1997 | OCT. 1997 | NOV. 1997 | DEC. 1997 | DEC. 1996 | |
|-----------|-----------|-----------|-----------|-----------|-----------|-----------|-----------|---|
| JUN 1997 | JUL. 1997 | AOÛT 1997 | SEP. 1997 | OCT. 1997 | NOV. 1997 | DÉC. 1997 | DÉC. 1996 | MÈTRES CUBES |
| | | | | | | | | PROPANE & MÉL DE PROPANE |
| 38 567 | 35 462 | 40 313 | 33 449 | 45 937 | 46 822 | 48 423 | 40 585 | PRODUCTION 1 |
| | | -9 833 | -6 729 | | 52 | | | ÉCHANGES INTER-PRODUITS 2 |
| 38 567 | 35 462 | 30 480 | 26 720 | 45 937 | 46 874 | 48 423 | 40 585 | PORTION POUR PÉTROCHIM. A. 3 |
| | | | | | | | | PRODUCTION NETTE 3 |
| | | | | | | | | RETOUR POUR ALIMENT. 4 |
| 116 | | | | | | | | IMPORTATIONS 5 |
| 12 755 | 8 996 | 3 484 | 162 | 218 | 219 | 375 | 1 421 | EXPORTATIONS 6 |
| | | | | | | | | ENTRÉES INTER-PROVINCES 7 |
| 1 453 | 1 703 | 1 999 | 1 572 | 1 683 | 1 555 | 1 254 | 2 816 | SORTIES INTER-PROVINCES 8 |
| 1 708 | 1 658 | 1 368 | 1 593 | 1 637 | 1 430 | 1 341 | 2 675 | INVENTAIRE DE FERMETURE 9 |
| | 135 | 34 | 3 | | | | | ARRIV. SOC. NON-DÉCLAR. 10 |
| | | | | | | | | ARRIV. DES SOC. DÉCLAR. 11 |
| 55 | 44 | 6 | 24 | 18 | 113 | 2 | 230 | EXPÉD. AUX SOC. DÉCLAR. 12 |
| | | | | | | | | PERTES & RECTIFICATIONS 13 |
| | | | | | | | | AUTO CONSOMMATION 14 |
| 27 650 | 27 695 | 28 028 | 28 551 | 47 307 | 48 020 | 49 688 | 40 018 | VENTES INTÉRIEURES 15 |
| 23 017 | 26 070 | 29 774 | 36 819 | 61 030R | | | 71 742 | TOTAL EXPORT(O.N.E.145) 16 |
| | | | | | | | | BUTANE ET MÉL DE BUTANE |
| 61 468 | 68 619 | 70 687 | 71 024 | 81 141 | 74 968 | 82 628 | 75 065 | PRODUCTION 1 |
| -19 129 | -19 187 | -18 612 | -28 343 | -44 889 | -47 585 | -49 926 | -53 691 | ÉCHANGES INTER-PRODUITS 2 |
| 42 339 | 49 432 | 52 075 | 42 681 | 36 252 | 27 383 | 32 702 | 21 374 | PORTION POUR PÉTROCHIM. A. 3 |
| 83 445 | 73 437 | 89 143 | 104 867 | 135 276 | 137 298 | 150 695 | 132 133 | PRODUCTION NETTE 3 |
| | | | | | | | | RETOUR POUR ALIMENT. 4 |
| | | | | | | | | IMPORTATIONS 5 |
| | | | | | | | | EXPORTATIONS 6 |
| | | | | | | | | ENTRÉES INTER-PROVINCES 7 |
| | | | | | | | | SORTIES INTER-PROVINCES 8 |
| 2 116 | 2 873 | 2 111 | 3 240 | 2 956 | 3 558 | 3 432 | 3 580 | INVENTAIRE DE FERMETURE 9 |
| 85 769 | 75 491 | 91 154 | 107 224 | 135 957 | 139 650 | 151 298 | 133 410 | ARRIV. SOC. NON-DÉCLAR. 10 |
| | | | | | | | | ARRIV. DES SOC. DÉCLAR. 11 |
| | | | | | | | | EXPÉD. AUX SOC. DÉCLAR. 12 |
| -1 | | | | 1 | | | 1 | PERTES & RECTIFICATIONS 13 |
| | | | | | | | | AUTO CONSOMMATION 14 |
| 44 651 | 50 729 | 54 848 | 43 909 | 37 216 | 29 133 | 33 431 | 22 658 | VENTES INTÉRIEURES 15 |
| 19 884 | 19 093 | 19 055 | 18 624 | 53 803R | | | 115 118 | TOTAL EXPORT(O.N.E.145) 16 |
| | | | | | | | | CHARGES PÉTROCHIMIQUES |
| 33 780 | 33 273 | 34 378 | 33 132 | 35 419 | 31 177 | 34 709 | 31 997 | PRODUCTION 1 |
| | | -75 | | -75 | | | | ÉCHANGES INTER-PRODUITS 2 |
| 33 780 | 33 273 | 34 303 | 33 132 | 35 344 | 31 177 | 34 709 | 31 997 | DONT LE RENVOI DES PRODUITS ÉNERGÉTIQUES A. 3 |
| 2 778 | 2 926 | 1 817 | 2 367 | 2 646 | 2 146 | 2 288 | | PRODUCTION NETTE 3 |
| | | | | | | | | RETOUR POUR ALIMENT. 4 |
| 502 | | 75 | | 75 | | 10 | 281 | IMPORTATIONS 5 |
| | | | | | | | | EXPORTATIONS 6 |
| | | | | | | | | ENTRÉES INTER-PROVINCES 7 |
| | | | | | | | | SORTIES INTER-PROVINCES 8 |
| 324 | 1 003 | 464 | 710 | 803 | 704 | 287 | 633 | INVENTAIRE DE FERMETURE 9 |
| 2 778 | 2 926 | 1 817 | 2 367 | 2 646 | 2 146 | 2 288 | | ARRIV. SOC. NON-DÉCLAR. 10 |
| | | | | | | | | ARRIV. DES SOC. DÉCLAR. 11 |
| | | | | | | | | EXPÉD. AUX SOC. DÉCLAR. 12 |
| | | | | | | | | PERTES & RECTIFICATIONS 13 |
| | | | | | | | | AUTO CONSOMMATION 14 |
| 34 484 | 32 594 | 34 917 | 32 886 | 35 326 | 31 276 | 35 136 | 32 290 | VENTES INTÉRIEURES 15 |
| | | | | | | | | PROD SPÉCIAUX BASE/NAPH |
| 1 402 | 2 234 | 2 068 | 2 604 | 3 056 | 2 129 | 1 431 | 1 963 | PRODUCTION 1 |
| -99 | -107 | -358 | -86 | -13 | -25 | -2 | -4 | ÉCHANGES INTER-PRODUITS 2 |
| 1 303 | 2 127 | 1 710 | 2 518 | 3 043 | 2 104 | 1 429 | 1 959 | PRODUCTION NETTE 3 |
| | | | | | | | | RETOUR POUR ALIMENT. 4 |
| | | | | | | | | IMPORTATIONS 5 |
| 41 | 6 | 1 | 31 | 69 | 98 | 3 | 28 | EXPORTATIONS 6 |
| 272 | 446 | 30 | 191 | 143 | 208 | 67 | 738 | ENTRÉES INTER-PROVINCES 7 |
| | | | | | | | | SORTIES INTER-PROVINCES 8 |
| 4 784 | 4 645 | 3 373 | 3 772 | 4 856 | 5 452 | 4 403 | 3 079 | INVENTAIRE DE FERMETURE 9 |
| 386 | 919 | 532 | 628 | 373 | 758 | 228 | 865 | ARRIV. SOC. NON-DÉCLAR. 10 |
| 17 | 12 | | 17 | 15 | 16 | 16 | 178 | ARRIV. DES SOC. DÉCLAR. 11 |
| 348 | 480 | 251 | 355 | 346 | 260 | 262 | 352 | EXPÉD. AUX SOC. DÉCLAR. 12 |
| -61 | 128 | 884 | -103 | -189 | 3 | -27 | -34 | PERTES & RECTIFICATIONS 13 |
| 1 | | | | | | | | AUTO CONSOMMATION 14 |
| 2 333 | 2 149 | 2 350 | 2 344 | 2 116 | 1 909 | 2 415 | 2 593 | VENTES INTÉRIEURES 15 |

TABLE 1. SUPPLY AND DISPOSITION OF PETROLEUM PRODUCTS, ALBERTA, DECEMBER 1997

| CUBIC METRES | CUM. 1996 | CUM. 1997 | YEAR 1996 | JAN. 1997 | FEB. 1997 | MAR. 1997 | APR. 1997 | MAY 1997 |
|--------------------------------|-----------|-----------|-----------|-----------|-----------|-----------|-----------|----------|
| | CUM. 1996 | CUM. 1997 | ANN. 1996 | JAN. 1997 | FÉV. 1997 | MARS 1997 | AVR. 1997 | MAI 1997 |
| AVIATION GASOLINE | | | | | | | | |
| 1 PRODUCTION | 72 527 | 70 007 | 72 527 | 4 118 | 4 179 | 5 326 | 5 310 | 7 151 |
| 2 INTERPRODUCT TRANSFERS | -2 201 | - 436 | -2 201 | -21 | -17 | -7 | -87 | -90 |
| 3 NET PRODUCTION | 70 326 | 69 571 | 70 326 | 4 097 | 4 162 | 5 319 | 5 223 | 7 061 |
| 4 TRANSFERS TO REF. FEED. | | | | | | | | |
| 5 IMPORTS | | | | | | | | |
| 6 EXPORTS | 1 526 | 3 865 | 1 526 | 39 | 241 | 39 | 699 | 779 |
| 7 INTERPROVINCIAL -IN- | 186 | 1 358 | 186 | | | 156 | 2 | |
| 8 INTERPROVINCIAL -OUT- | 58 797 | 44 066 | 58 797 | 1 273 | 2 141 | 2 421 | 3 283 | 3 214 |
| 9 CLOSING INVENTORY | 4 583 | 6 082 | 4 583 | 6 056 | 6 898 | 8 310 | 7 889 | 10 050 |
| 10 REC. FROM NON-REP. COS. | | | | | | | | |
| 11 REC. FROM REP. COS. | 29 783 | 12 650 | 29 783 | 673 | 767 | 838 | 869 | 1 226 |
| 12 TO REPORTING COS. | 29 960 | 18 487 | 29 960 | 925 | 638 | 802 | 1 208 | 1 260 |
| 13 LOSSES & ADJUSTMENTS | - 223 | 697 | - 223 | 33 | 131 | 193 | 343 | - 465 |
| 14 OWN CONSUMPTION | 13 | 1 | 13 | | | | | |
| 15 DOMESTIC SALES | 14 846 | 14 964 | 14 846 | 1 027 | 936 | 1 446 | 982 | 1 338 |
| MOTOR GASOLINE | | | | | | | | |
| 1 PRODUCTION | 9 178 003 | 9 285 015 | 9 178 003 | 770 337 | 778 935 | 790 595 | 683 199 | 739 374 |
| 2 INTERPRODUCT TRANSFERS | 418 049 | 530 713 | 418 049 | 42 677 | 37 331 | 28 476 | 68 286 | 54 135 |
| 3 NET PRODUCTION | 9 596 052 | 9 815 728 | 9 596 052 | 813 014 | 816 266 | 819 071 | 751 485 | 793 509 |
| 4 TRANSFERS TO REF. FEED. | 6 046 | 12 063 | 6 046 | 209 | 422 | 497 | 531 | 947 |
| 5 IMPORTS | 4 628 | 8 201 | 4 628 | 200 | 700 | 600 | | 3 210 |
| 6 EXPORTS | 17 470 | 8 883 | 17 470 | 472 | 700 | 1 426 | 1 444 | 496 |
| 7 INTERPROVINCIAL -IN- | 170 109 | 176 833 | 170 109 | 29 436 | 83 | 501 | 565 | 26 817 |
| 8 INTERPROVINCIAL -OUT- | 5 179 237 | 5 268 753 | 5 179 237 | 447 715 | 349 039 | 398 788 | 458 131 | 517 550 |
| 9 CLOSING INVENTORY | 399 809 | 393 556 | 399 809 | 432 523 | 568 531 | 636 979 | 561 898 | 451 175 |
| 10 REC. FROM NON-REP. COS. | | | | | | | | |
| 11 REC. FROM REP. COS. | 3 245 315 | 4 264 889 | 3 245 315 | 301 979 | 292 808 | 307 844 | 327 319 | 335 567 |
| 12 TO REPORTING COS. | 3 290 462 | 4 275 328 | 3 290 462 | 301 528 | 302 624 | 302 248 | 323 353 | 351 516 |
| 13 LOSSES & ADJUSTMENTS | 22 676 | 2 503 | 22 676 | 809 | 775 | 598 | -86 | 1 259 |
| 14 OWN CONSUMPTION | 326 | 599 | 326 | 22 | 51 | 27 | 29 | 37 |
| 15 DOMESTIC SALES | 4 490 312 | 4 702 955 | 4 490 312 | 361 160 | 320 238 | 355 984 | 371 048 | 398 023 |
| SALES BY GRADE: | | | | | | | | |
| 16 PREMIUM | 296 657 | 292 829 | 296 657 | 22 142 | 19 203 | 20 924 | 21 972 | 23 992 |
| 17 MID GRADE | 117 548 | 117 823 | 117 548 | 9 320 | 7 703 | 9 099 | 8 937 | 10 468 |
| 18 REGULAR NO-LEAD | 4 075 207 | 4 292 103 | 4 075 207 | 329 698 | 293 332 | 325 961 | 340 139 | 363 563 |
| 19 REGULAR LEADED | 900 | 200 | 900 | | | | | |
| 20 RETAIL SALES OF MOGAS | 3 675 609 | 3 853 930 | 3 675 609 | 296 053 | 261 576 | 290 144 | 307 573 | 329 708 |
| AV-TURBO FUEL KERO TYPE | | | | | | | | |
| 1 PRODUCTION | 1 212 028 | 1 291 607 | 1 212 028 | 88 649 | 90 715 | 119 839 | 108 099 | 109 006 |
| 2 INTERPRODUCT TRANSFERS | -18 723 | -68 111 | -18 723 | -3 037 | -1 911 | -3 099 | -2 094 | -6 348 |
| 3 NET PRODUCTION | 1 193 305 | 1 243 496 | 1 193 305 | 85 612 | 88 804 | 116 740 | 106 005 | 102 658 |
| 4 TRANSFERS TO REF. FEED. | | | | | | | | |
| 5 IMPORTS | | | | | | | | |
| 6 EXPORTS | | 99 | | | | | | 19 |
| 7 INTERPROVINCIAL -IN- | 33 431 | 28 857 | 33 431 | | | | 3 735 | 29 |
| 8 INTERPROVINCIAL -OUT- | 587 035 | 559 637 | 587 035 | 29 455 | 39 720 | 47 512 | 62 781 | 42 132 |
| 9 CLOSING INVENTORY | 39 029 | 45 295 | 39 029 | 44 355 | 34 611 | 43 057 | 38 897 | 44 952 |
| 10 REC. FROM NON-REP. COS. | | | | | | | | |
| 11 REC. FROM REP. COS. | 248 434 | 204 506 | 248 434 | 11 253 | 4 991 | 23 093 | 25 500 | 22 233 |
| 12 TO REPORTING COS. | 260 545 | 201 949 | 260 545 | 9 368 | 7 216 | 23 220 | 25 621 | 20 328 |
| 13 LOSSES & ADJUSTMENTS | 13 630 | 4 807 | 13 630 | 235 | 4 991 | 1 716 | -1 959 | 223 |
| 14 OWN CONSUMPTION | 9 | 1 | 9 | 1 | | | | |
| 15 DOMESTIC SALES | 626 466 | 704 100 | 626 466 | 52 480 | 51 612 | 58 939 | 52 957 | 56 163 |
| AV-TURBO FUEL NAPH TYPE | | | | | | | | |
| 1 PRODUCTION | 256 413 | 240 056 | 256 413 | 14 657 | 24 331 | 11 692 | 21 253 | 31 747 |
| 2 INTERPRODUCT TRANSFERS | -14 412 | -25 046 | -14 412 | - 216 | - 228 | - 507 | -21 543 | - 203 |
| 3 NET PRODUCTION | 242 001 | 215 010 | 242 001 | 14 441 | 24 103 | 11 185 | - 290 | 31 544 |
| 4 TRANSFERS TO REF. FEED. | | | | | | | | |
| 5 IMPORTS | | | | | | | | |
| 6 EXPORTS | 62 | 32 | 62 | | | | | |
| 7 INTERPROVINCIAL -IN- | 4 607 | 349 | 4 607 | 1 | 11 | 1 | 185 | 11 |
| 8 INTERPROVINCIAL -OUT- | 97 497 | 122 476 | 97 497 | 6 199 | 9 801 | 7 001 | 8 551 | 13 522 |
| 9 CLOSING INVENTORY | 31 998 | 13 373 | 31 998 | 29 645 | 37 426 | 31 282 | 10 390 | 7 924 |
| 10 REC. FROM NON-REP. COS. | | | | | | | | |
| 11 REC. FROM REP. COS. | 27 499 | 20 522 | 27 499 | 856 | 1 135 | 1 463 | 1 130 | 830 |
| 12 TO REPORTING COS. | 27 804 | 18 547 | 27 804 | 981 | 872 | 1 850 | 1 500 | 1 328 |
| 13 LOSSES & ADJUSTMENTS | 2 486 | - 174 | 2 486 | 198 | -1 755 | 82 | 1 630 | 12 |
| 14 OWN CONSUMPTION | 3 | | 3 | | | | | |
| 15 DOMESTIC SALES | 128 230 | 113 625 | 128 230 | 10 273 | 8 550 | 9 860 | 10 236 | 19 989 |

TABLEAU 1. APPROVISIONNEMENT ET UTILISATION, PRODUITS PÉTROLIERS, ALBERTA, DÉCEMBRE 1997

| JUNE 1997 | JULY 1997 | AUG. 1997 | SEP. 1997 | OCT. 1997 | NOV. 1997 | DEC. 1997 | DEC. 1996 | | MÈTRES CUBES |
|---------------------------------|------------|-----------|-----------|-----------|-----------|-----------|-----------|-------------------------|--------------|
| JUN 1997 | JULI. 1997 | AOÛT 1997 | SEP. 1997 | OCT. 1997 | NOV. 1997 | DÉC. 1997 | DÉC. 1996 | | |
| ESSENCE D'AVIATION | | | | | | | | | |
| 10 456 | 9 710 | 9 507 | 5 559 | 3 346 | 2 760 | 2 585 | 2 253 | PRODUCTION | 1 |
| -30 | -36 | -33 | -31 | -27 | -49 | -8 | -15 | ÉCHANGES INTER-PRODUITS | 2 |
| 10 426 | 9 674 | 9 474 | 5 528 | 3 319 | 2 711 | 2 577 | 2 238 | PRODUCTION NETTE | 3 |
| RETOUR POUR ALIMENT. | | | | | | | | | |
| 503 | 391 | 396 | 198 | 390 | 151 | 39 | | IMPORTATIONS | 4 |
| 53 | 350 | 790 | 6 | | | 1 | 180 | EXPORTATIONS | 5 |
| 8 808 | 8 263 | 6 052 | 3 790 | 1 838 | 829 | 2 154 | 1 118 | ENTRÉES INTER-PROVINCES | 6 |
| | | | | | | | | SORTIES INTER-PROVINCES | 7 |
| 8 190 | 5 841 | 7 681 | 7 440 | 6 856 | 7 489 | 6 082 | 4 583 | INVENTAIRE DE FERMETURE | 8 |
| 1 487 | 1 715 | 1 409 | 1 201 | 1 147 | 614 | 704 | 826 | ARRIV. SOC. NON-DECLAR. | 9 |
| 2 806 | 3 769 | 1 601 | 1 710 | 1 546 | 740 | 1 482 | 1 137 | ARRIV. DES SOC. DECLAR. | 10 |
| | | | | | | | | EXPED. AUX SOC. DECLAR. | 11 |
| -3 | -11 | 164 | 65 | 175 | 26 | 46 | 19 | PERTES & RECTIFICATIONS | 12 |
| | | | 1 | | | | | AUTO CONSOMMATION | 13 |
| 1 712 | 1 676 | 1 620 | 1 212 | 1 101 | 946 | 968 | 802 | VENTES INTÉRIEURES | 14 |
| ESSENCE POUR MOTEURS | | | | | | | | | |
| 764 514 | 710 283 | 839 342 | 802 082 | 828 805 | 797 142 | 780 407 | 737 982 | PRODUCTION | 1 |
| 47 629 | 62 947 | 14 279 | 28 029 | 43 524 | 54 733 | 48 667 | 51 735 | ÉCHANGES INTER-PRODUITS | 2 |
| 812 143 | 773 230 | 853 621 | 830 111 | 872 329 | 851 875 | 829 074 | 789 717 | PRODUCTION NETTE | 3 |
| RETOUR POUR ALIMENT. | | | | | | | | | |
| 1 800 | 1 922 | 1 986 | 774 | 810 | 1 075 | 1 090 | 232 | IMPORTATIONS | 4 |
| 1 591 | 200 | 600 | 400 | 300 | 400 | | | EXPORTATIONS | 5 |
| 7 149 | 346 | 3 808 | 29 | 15 | | | 763 | ENTRÉES INTER-PROVINCES | 6 |
| 7 155 | 13 342 | 76 785 | 4 703 | 12 097 | 4 783 | 546 | 18 099 | ENTRÉES INTER-PROVINCES | 7 |
| 467 940 | 385 208 | 414 273 | 444 442 | 362 045 | 446 827 | 576 795 | 445 688 | SORTIES INTER-PROVINCES | 8 |
| 398 201 | 358 290 | 430 604 | 399 190 | 522 365 | 547 879 | 393 556 | 399 809 | INVENTAIRE DE FERMETURE | 9 |
| 325 910 | 412 498 | 464 232 | 414 615 | 366 992 | 354 580 | 359 745 | 272 421 | ARRIV. SOC. NON-DECLAR. | 10 |
| 326 580 | 410 868 | 461 828 | 426 990 | 359 578 | 349 614 | 358 601 | 280 168 | ARRIV. DES SOC. DECLAR. | 11 |
| | | | | | | | | EXPED. AUX SOC. DECLAR. | 12 |
| 58 | 617 | 643 | -2 160 | -1 512 | 1 313 | 189 | 1 574 | PERTES & RECTIFICATIONS | 13 |
| 43 | 145 | 96 | 22 | 44 | 37 | 46 | 23 | AUTO CONSOMMATION | 14 |
| 403 203 | 440 075 | 440 290 | 411 146 | 407 563 | 387 258 | 406 967 | 379 736 | VENTES INTÉRIEURES | 15 |
| VENTES PAR CATÉGORIE: | | | | | | | | | |
| 24 365 | 28 735 | 29 396 | 25 648 | 26 287 | 24 578 | 25 587 | 24 189 | SUPER | 16 |
| 10 216 | 10 469 | 10 847 | 9 856 | 10 518 | 9 623 | 10 767 | 10 674 | INTERMÉDIAIRE | 17 |
| 368 622 | 400 771 | 399 947 | 375 642 | 370 758 | 353 857 | 370 613 | 344 873 | ORDINAIRE SANS PLOMB | 18 |
| | 100 | 100 | | | | | | ORDINAIRE AVEC PLOMB | 19 |
| 334 621 | 364 635 | 364 355 | 340 536 | 326 760 | 310 929 | 327 040 | 304 701 | VENTES NETTES AU DÉTAIL | 20 |
| CARBURÉACTEUR-TYPE KÉRO | | | | | | | | | |
| 131 570 | 119 407 | 132 386 | 116 520 | 92 541 | 83 247 | 99 628 | 82 681 | PRODUCTION | 1 |
| -6 178 | -4 223 | -6 383 | -2 554 | -2 032 | -5 821 | -4 431 | -1 671 | ÉCHANGES INTER-PRODUITS | 2 |
| 125 392 | 115 184 | 126 003 | 113 966 | 90 509 | 77 426 | 95 197 | 81 010 | PRODUCTION NETTE | 3 |
| RETOUR POUR ALIMENT. | | | | | | | | | |
| 34 | | 6 | | 13 | 7 | 20 | | IMPORTATIONS | 4 |
| 22 | | 68 | 1 | | 7 211 | 17 791 | 11 568 | EXPORTATIONS | 5 |
| 60 287 | 58 133 | 43 235 | 57 152 | 49 557 | 31 574 | 38 099 | 52 160 | ENTRÉES INTER-PROVINCES | 6 |
| | | | | | | | | SORTIES INTER-PROVINCES | 7 |
| 47 448 | 34 245 | 49 380 | 47 125 | 29 591 | 27 098 | 45 295 | 39 029 | INVENTAIRE DE FERMETURE | 8 |
| 21 555 | 13 582 | 16 181 | 13 674 | 15 363 | 14 446 | 22 635 | 24 825 | ARRIV. SOC. NON-DECLAR. | 9 |
| 21 406 | 13 596 | 16 201 | 13 453 | 14 926 | 14 530 | 22 084 | 21 626 | ARRIV. DES SOC. DECLAR. | 10 |
| | | | | | | | | EXPED. AUX SOC. DECLAR. | 11 |
| 189 | 336 | - 160 | -1 553 | 118 | 318 | 353 | 484 | PERTES & RECTIFICATIONS | 12 |
| | | | | | | | 1 | AUTO CONSOMMATION | 13 |
| 62 557 | 69 904 | 67 835 | 60 844 | 58 792 | 55 147 | 56 870 | 55 595 | VENTES INTÉRIEURES | 14 |
| CARBURÉACTEUR-TYPE NAPHT | | | | | | | | | |
| 32 109 | 12 546 | 28 771 | 19 840 | 16 714 | 13 504 | 12 892 | 25 431 | PRODUCTION | 1 |
| - 192 | - 466 | - 784 | -23 | - 396 | - 106 | - 382 | - 298 | ÉCHANGES INTER-PRODUITS | 2 |
| 31 917 | 12 080 | 27 987 | 19 817 | 16 318 | 13 398 | 12 510 | 25 133 | PRODUCTION NETTE | 3 |
| RETOUR POUR ALIMENT. | | | | | | | | | |
| 14 | | 38 | | | 88 | 32 | 1 915 | IMPORTATIONS | 4 |
| 10 476 | 15 032 | 9 193 | 13 875 | 13 603 | 8 395 | 6 828 | 6 637 | EXPORTATIONS | 5 |
| | | | | | | | | ENTRÉES INTER-PROVINCES | 6 |
| 14 571 | 6 396 | 14 268 | 12 881 | 10 224 | 9 998 | 13 373 | 31 998 | ENTRÉES INTER-PROVINCES | 7 |
| | | | | | | | | SORTIES INTER-PROVINCES | 8 |
| 1 553 | 1 585 | 2 878 | 2 701 | 2 120 | 2 836 | 1 435 | 1 819 | INVENTAIRE DE FERMETURE | 9 |
| 1 698 | 2 359 | 2 235 | 1 688 | 1 760 | 1 273 | 1 003 | 1 442 | ARRIV. SOC. NON-DECLAR. | 10 |
| | | | | | | | | ARRIV. DES SOC. DECLAR. | 11 |
| -84 | -47 | 152 | 106 | - 158 | 55 | - 365 | 99 | EXPED. AUX SOC. DECLAR. | 12 |
| | | | | | | | | PERTES & RECTIFICATIONS | 13 |
| | | | | | | | | AUTO CONSOMMATION | 14 |
| 14 747 | 4 496 | 11 451 | 8 236 | 5 890 | 6 825 | 3 072 | 8 188 | VENTES INTÉRIEURES | 15 |

TABLE 1. SUPPLY AND DISPOSITION OF PETROLEUM PRODUCTS, ALBERTA, DECEMBER 1997

| CUBIC METRES | CUM. 1996 | CUM. 1997 | YEAR 1996 | JAN. 1997 | FEB. 1997 | MAR. 1997 | APR. 1997 | MAY 1997 |
|--------------------------------------|-----------|-----------|-----------|-----------|-----------|-----------|-----------|----------|
| | CUM. 1996 | CUM. 1997 | ANN. 1996 | JAN. 1997 | FÉV. 1997 | MARS 1997 | AVR. 1997 | MAI 1997 |
| STOVE OIL KEROSENE | | | | | | | | |
| 1 PRODUCTION | 285 684 | 269 148 | 285 684 | 34 767 | 14 269 | 31 264 | 26 151 | 22 471 |
| 2 INTERPRODUCT TRANSFERS | -13 001 | -19 779 | -13 001 | 7 788 | -12 137 | 4 157 | -23 738 | - 118 |
| 3 NET PRODUCTION | 272 683 | 249 369 | 272 683 | 42 555 | 2 132 | 35 421 | 2 413 | 22 353 |
| 4 TRANSFERS TO REF. FEED. | | | | | | | | |
| 5 IMPORTS | 100 | | 100 | | | | | |
| 6 EXPORTS | 2 121 | 1 964 | 2 121 | 651 | 125 | 169 | 53 | 35 |
| 7 INTERPROVINCIAL -IN- | 146 | 8 277 | 146 | 12 | | 29 | 6 157 | 16 |
| 8 INTERPROVINCIAL -OUT- | 339 001 | 221 997 | 339 001 | 3 787 | 8 540 | 54 179 | 5 333 | 14 328 |
| 9 CLOSING INVENTORY | 14 432 | 26 727 | 14 432 | 48 767 | 39 662 | 19 637 | 21 471 | 28 442 |
| 10 REC. FROM NON-REP. COS. | | | | | | | | |
| 11 REC. FROM REP. COS. | 3 643 | 2 201 | 3 643 | 119 | 101 | 383 | 47 | 220 |
| 12 TO REPORTING COS. | 4 585 | 6 611 | 4 585 | 1 037 | 641 | 203 | 298 | 561 |
| 13 LOSSES & ADJUSTMENTS | -2 876 | - 626 | -2 876 | -6 | -51 | - 595 | 196 | 6 |
| 14 OWN CONSUMPTION | 14 | 11 | 14 | 4 | 1 | 1 | | 1 |
| 15 DOMESTIC SALES | 15 780 | 17 595 | 15 780 | 2 878 | 2 082 | 1 901 | 903 | 687 |
| DIESEL FUEL OIL | | | | | | | | |
| 1 PRODUCTION | 8 277 621 | 8 514 436 | 8 277 621 | 701 454R | 697 553R | 753 571R | 592 567R | 621 571R |
| 2 INTERPRODUCT TRANSFERS | -87 807 | - 155 394 | -87 807 | -16 039 | -58 131 | -21 641 | 5 043 | -20 152 |
| 3 NET PRODUCTION | 8 189 814 | 8 359 042 | 8 189 814 | 685 415R | 639 422R | 731 930R | 597 610R | 601 419R |
| 4 TRANSFERS TO REF. FEED. | | | | | | | | |
| 5 IMPORTS | | 300 | | | | | | 300 |
| 6 EXPORTS | 280 968 | 239 368 | 280 968 | 21 153 | 12 375 | 15 912 | 19 727 | 10 786 |
| 7 INTERPROVINCIAL -IN- | 130 290 | 252 405 | 130 290 | 12 174 | 11 255 | 6 001 | 39 445 | 20 425 |
| 8 INTERPROVINCIAL -OUT- | 4 367 922 | 4 176 036 | 4 367 922 | 338 819 | 307 924 | 340 468 | 297 995 | 337 139 |
| 9 CLOSING INVENTORY | 332 589 | 326 946 | 332 589 | 343 908 | 353 252 | 406 576 | 425 630 | 327 163 |
| 10 REC. FROM NON-REP. COS. | | | | | | | | |
| 11 REC. FROM REP. COS. | 2 456 583 | 2 799 333 | 2 456 583 | 226 122 | 215 051 | 213 390 | 223 250 | 247 106 |
| 12 TO REPORTING COS. | 2 519 539 | 2 803 660 | 2 519 539 | 225 445 | 223 988 | 212 949 | 215 866 | 241 854 |
| 13 LOSSES & ADJUSTMENTS | 22 734 | 3 599 | 22 734 | -2 493 | 3 630 | 1 738 | -1 337 | - 471 |
| 14 OWN CONSUMPTION | 308 | 426 | 308 | 27 | 46 | 18 | 46 | 54 |
| 15 DOMESTIC SALES | 3 648 529 | 4 193 634 | 3 648 529 | 329 441R | 308 421R | 326 912R | 308 954R | 378 355R |
| 16 LOW SULFUR | X | X | X | X | X | X | X | X |
| LIGHT FUEL OIL (B2 & 3) | | | | | | | | |
| 1 PRODUCTION | | | | | | | | |
| 2 INTERPRODUCT TRANSFERS | 107 167 | 143 363 | 107 167 | 15 993 | 72 729 | 18 728 | -10 540 | 1 678 |
| 3 NET PRODUCTION | 107 167 | 143 363 | 107 167 | 15 993 | 72 729 | 18 728 | -10 540 | 1 678 |
| 4 TRANSFERS TO REF. FEED. | | | | | | | | |
| 5 IMPORTS | | | | | | | | |
| 6 EXPORTS | | | | | | | | |
| 7 INTERPROVINCIAL -IN- | 1 556 | 620 | 1 556 | 162 | 26 | | 169 | |
| 8 INTERPROVINCIAL -OUT- | 47 182 | 76 881 | 47 182 | 7 863 | 31 311 | 8 200 | 7 550 | 375 |
| 9 CLOSING INVENTORY | -9 376 | - 918 | -9 376 | -14 203 | 19 291 | 21 280 | - 363 | 69 |
| 10 REC. FROM NON-REP. COS. | | | | | | | | |
| 11 REC. FROM REP. COS. | 3 623 | 6 408 | 3 623 | 560 | 368 | 1 386 | 456 | 81 |
| 12 TO REPORTING COS. | 3 952 | 1 729 | 3 952 | 800 | 261 | 43 | 456 | 11 |
| 13 LOSSES & ADJUSTMENTS | - 513 | - 143 | - 513 | -13 | - 110 | -2 | -42 | -9 |
| 14 OWN CONSUMPTION | 1 | 10 | 1 | 3 | 1 | 2 | 1 | 1 |
| 15 DOMESTIC SALES | 62 037 | 63 456 | 62 037 | 12 889 | 8 166 | 9 882 | 3 763 | 949 |
| HEAVY FUEL OIL (B4,5 & 6) | | | | | | | | |
| 1 PRODUCTION | 382 341 | 514 803 | 382 341 | 51 774 | 45 760 | 48 794 | 31 090 | 43 695 |
| 2 INTERPRODUCT TRANSFERS | 5 004 | -7 981 | 5 004 | | 1 449 | | - 105 | -1 424 |
| 3 NET PRODUCTION | 387 345 | 506 822 | 387 345 | 51 774 | 47 209 | 48 794 | 30 985 | 42 271 |
| 4 TRANSFERS TO REF. FEED. | | | | | | | | |
| 5 IMPORTS | | | | | | | | |
| 6 EXPORTS | 41 480 | 20 910 | 41 480 | 6 462 | 2 870 | 3 113 | 176 | 5 139 |
| 7 INTERPROVINCIAL -IN- | 39 826 | 4 743 | 39 826 | | | | 556 | 1 046 |
| 8 INTERPROVINCIAL -OUT- | 268 721 | 422 638 | 268 721 | 27 288 | 32 267 | 32 914 | 32 756 | 32 489 |
| 9 CLOSING INVENTORY | 24 681 | 39 894 | 24 681 | 34 839 | 40 295 | 45 165 | 40 356 | 42 999 |
| 10 REC. FROM NON-REP. COS. | | | | | | | | |
| 11 REC. FROM REP. COS. | 18 708 | 34 278 | 18 708 | 1 872 | 614 | 2 304 | 2 603 | 3 928 |
| 12 TO REPORTING COS. | 18 857 | 21 892 | 18 857 | 1 724 | 1 090 | 2 304 | 1 451 | 2 208 |
| 13 LOSSES & ADJUSTMENTS | 1 431 | 3 049 | 1 431 | 1 013 | 114 | 1 270 | 448 | 184 |
| 14 OWN CONSUMPTION | | | | | | | | |
| 15 DOMESTIC SALES | 116 773 | 62 141 | 116 773 | 7 001 | 6 026 | 6 627 | 4 122 | 4 582 |
| 16 LOW SULFUR | X | X | X | X | X | X | X | X |

TABLEAU 1. APPROVISIONNEMENT ET UTILISATION, PRODUITS PÉTROLIERS, ALBERTA, DÉCEMBRE 1997

| JUNE 1997 | JULY 1997 | AUG. 1997 | SEP. 1997 | OCT. 1997 | NOV. 1997 | DEC. 1997 | DEC. 1996 | MÈTRES CUBES |
|-----------|-----------|-----------|-----------|-----------|-----------|-----------|-----------|---------------------------------------|
| JUIN 1997 | JUI. 1997 | AOÛT 1997 | SEP. 1997 | OCT. 1997 | NOV. 1997 | DÉC. 1997 | DÉC. 1996 | |
| | | | | | | | | MAZOUT POUR POELES |
| 36 | 11 283 | 44 595 | 5 261 | 28 175 | 27 270 | 23 686 | 23 457 | PRODUCTION 1 |
| -3 002 | 19 644 | 11 580 | 10 788 | -18 818 | -10 213 | -5 630 | 7 405 | ÉCHANGES INTER-PRODUITS 2 |
| -2 966 | 30 927 | 56 095 | 16 049 | 9 357 | 17 057 | 17 976 | 30 862 | PRODUCTION NETTE 3 |
| | | | | | | | | RETOUR POUR ALIMENT. 4 |
| 38 | 9 | 7 | 369 | 268 | 248 | | 391 | IMPORTATIONS 5 |
| 8 | 34 | 9 | 41 | 1 527 | 54 | | | EXPORTATIONS 6 |
| 14 119 | 25 747 | 11 212 | 48 249 | 12 812 | 9 361 | 14 330 | 33 841 | ENTRÉES INTER-PROVINCES 7 |
| | | | | | | | | SORTIES INTER-PROVINCES 8 |
| 10 581 | 15 060 | 59 127 | 24 867 | 20 279 | 25 447 | 26 727 | 14 432 | INVENTAIRE DE FERMETURE 9 |
| 58 | 70 | 49 | 43 | 105 | 701 | 305 | 773 | ARRIV. SOC. NON-DÉCLAR. 10 |
| 316 | 244 | 306 | 1 883 | 276 | 260 | 586 | 1 129 | ARRIV. DES SOC. DÉCLAR. 11 |
| | | | | | | | | EXPÉD. AUX SOC. DÉCLAR. 12 |
| -7 | 16 | 4 | 10 | 2 | | | 88 | PERTES & RECTIFICATIONS 13 |
| | | | 1 | 1 | 1 | | 3 | AUTO CONSOMMATION 14 |
| 495 | 536 | 557 | 681 | 1 426 | 2 774 | 2 675 | 2 355 | VENTES INTÉRIEURES 15 |
| | | | | | | | | CARBURANT DIESEL |
| 641 290R | 738 110R | 708 169R | 754 243R | 788 009R | 755 528R | 762 371 | 723 914 | PRODUCTION 1 |
| -22 957 | -44 817 | -10 959 | 2 285 | 17 219 | 6 924 | 7 911 | -14 787 | ÉCHANGES INTER-PRODUITS 2 |
| 618 333R | 693 293R | 697 210R | 756 448R | 805 228R | 762 452R | 770 282 | 709 127 | PRODUCTION NETTE 3 |
| | | | | | | | | RETOUR POUR ALIMENT. 4 |
| | | | | | | | | IMPORTATIONS 5 |
| 14 729 | 18 782 | 23 266 | 29 731 | 24 440 | 26 828R | 21 639 | 18 433 | EXPORTATIONS 6 |
| 5 276 | 41 267 | 20 100 | 15 867 | 35 313 | 27 846 | 17 436 | 30 332 | ENTRÉES INTER-PROVINCES 7 |
| 307 418 | 401 984 | 296 984 | 451 241 | 362 037 | 383 658 | 349 569 | 376 882 | SORTIES INTER-PROVINCES 8 |
| | | | | | | | | INVENTAIRE DE FERMETURE 9 |
| 308 521 | 253 629 | 266 195 | 182 095 | 241 635 | 259 838 | 326 946 | 332 589 | ARRIV. SOC. NON-DÉCLAR. 10 |
| 221 395 | 234 263 | 228 633 | 254 196 | 257 192 | 236 582 | 242 153 | 233 389 | ARRIV. DES SOC. DÉCLAR. 11 |
| 220 335 | 231 903 | 234 260 | 256 810 | 263 705R | 231 246R | 245 299 | 233 579 | EXPÉD. AUX SOC. DÉCLAR. 12 |
| | | | | | | | | PERTES & RECTIFICATIONS 13 |
| 616 | - 745 | - 180 | -2 040 | 4 479 | 1 829 | -1 427 | -1 121 | AUTO CONSOMMATION 14 |
| 69 | 20 | 25 | 18 | 44 | 32 | 27 | 32 | VENTES INTÉRIEURES 15 |
| 320 479R | 371 771R | 379 022R | 374 851R | 382 688R | 365 084R | 347 656 | 322 510 | FAIBLE TENEUR EN SOUFRE 16 |
| X | X | X | X | X | X | X | X | |
| | | | | | | | | MAZOUT LÉGER (MOS 2 & 3) |
| 2 746 | 1 380 | 1 802 | 3 658 | 5 314 | 12 572 | 17 303 | 8 314 | PRODUCTION 1 |
| 2 746 | 1 380 | 1 802 | 3 658 | 5 314 | 12 572 | 17 303 | 8 314 | ÉCHANGES INTER-PRODUITS 2 |
| | | | | | | | | PRODUCTION NETTE 3 |
| | | | | | | | | RETOUR POUR ALIMENT. 4 |
| | | | | | | | | IMPORTATIONS 5 |
| 64 | | 7 | 18 | 43 | 57 | 74 | 1 464 | EXPORTATIONS 6 |
| 1 710 | 357 | 540 | 1 510 | 1 771 | 7 446 | 8 248 | 2 567 | ENTRÉES INTER-PROVINCES 7 |
| | | | | | | | | SORTIES INTER-PROVINCES 8 |
| 189 | 153 | - 202 | 425 | - 187 | -1 137 | - 918 | -9 376 | INVENTAIRE DE FERMETURE 9 |
| 92 | 226 | 242 | 227 | 651 | 1 183 | 936 | 765 | ARRIV. SOC. NON-DÉCLAR. 10 |
| 12 | 12 | 50 | 71 | 2 | 5 | 6 | 832 | ARRIV. DES SOC. DÉCLAR. 11 |
| | | | | | | | | EXPÉD. AUX SOC. DÉCLAR. 12 |
| 48 | 1 | 1 | -1 | -10 | - 138 | 132 | 5 | PERTES & RECTIFICATIONS 13 |
| | | 1 | | | | 1 | 1 | AUTO CONSOMMATION 14 |
| 1 012 | 1 272 | 1 814 | 1 696 | 4 857 | 7 449 | 9 707 | 10 635 | VENTES INTÉRIEURES 15 |
| | | | | | | | | MAZOUT LOURD (MOS 4,5 & 6) |
| 42 614 | 32 818 | 39 216 | 48 077 | 48 830 | 33 765 | 48 370 | 34 327 | PRODUCTION 1 |
| - 948 | -1 385 | 564 | -2 873 | -1 643 | | -1 616 | -33 | ÉCHANGES INTER-PRODUITS 2 |
| 41 666 | 31 433 | 39 780 | 45 204 | 47 187 | 33 765 | 46 754 | 34 294 | PRODUCTION NETTE 3 |
| | | | | | | | | RETOUR POUR ALIMENT. 4 |
| | | | | | | | | IMPORTATIONS 5 |
| 2 022 | 575 | 186 | 358 | | 816 | 2 334 | 5 234 | EXPORTATIONS 6 |
| 39 228 | 37 056 | 36 654 | 45 115 | 39 240 | 32 220 | 35 411 | 28 252 | ENTRÉES INTER-PROVINCES 7 |
| | | | | | | | | SORTIES INTER-PROVINCES 8 |
| 40 631 | 29 683 | 28 007 | 25 443 | 30 332 | 31 057 | 39 894 | 24 681 | INVENTAIRE DE FERMETURE 9 |
| 1 857 | 1 938 | 2 694 | 5 848 | 2 907 | 2 805 | 4 908 | 1 314 | ARRIV. SOC. NON-DÉCLAR. 10 |
| 869 | 622 | 1 664 | 2 975 | 2 526 | 1 270 | 3 189 | 1 254 | ARRIV. DES SOC. DÉCLAR. 11 |
| | | | | | | | | EXPÉD. AUX SOC. DÉCLAR. 12 |
| 250 | 650 | 380 | 74 | 19 | | -1 353 | 67 | PERTES & RECTIFICATIONS 13 |
| | | | | | | | | AUTO CONSOMMATION 14 |
| 7 566 | 6 566 | 5 638 | 5 810 | 3 420 | 1 539 | 3 244 | 9 813 | VENTES INTÉRIEURES 15 |
| X | X | X | X | X | X | X | X | FAIBLE TENEUR EN SOUFRE 16 |

TABLE 1. SUPPLY AND DISPOSITION OF PETROLEUM PRODUCTS, ALBERTA, DECEMBER 1997

| CUBIC METRES | CUM. 1996 | CUM. 1997 | YEAR 1996 | JAN. 1997 | FEB. 1997 | MAR. 1997 | APR. 1997 | MAY 1997 |
|--------------------------------|----------------|------------------|----------------|---------------|---------------|---------------|---------------|---------------|
| | CUM. 1996 | CUM. 1997 | ANN. 1996 | JAN. 1997 | FÉV. 1997 | MARS 1997 | AVR. 1997 | MAI 1997 |
| ASPHALT | | | | | | | | |
| 1 PRODUCTION | 869 543 | 1 073 837 | 869 543 | 60 292 | 68 912 | 93 793 | 71 507 | 118 493 |
| 2 INTERPRODUCT TRANSFERS | - 793 | | - 793 | | | | | |
| 5 IMPORTS | 2 700 | 2 700 | 2 700 | 300 | 300 | 200 | 200 | 400 |
| 6 EXPORTS | 190 022 | 232 254 | 190 022 | 24 007 | 20 901 | 21 762 | 27 034 | 23 452 |
| 7 INTERPROVINCIAL -IN- | | 2 648 | | 2 436 | | | | |
| 8 INTERPROVINCIAL -OUT- | 249 292 | 330 779 | 249 292 | 4 154 | 4 430 | 11 989 | 15 898 | 26 872 |
| 9 CLOSING INVENTORY | 129 780 | 135 943 | 129 780 | 150 080 | 182 641 | 223 904 | 229 158 | 264 088 |
| 10 REC. FROM NON-REP. COS. | | | | | | | | |
| 11 REC. FROM REP. COS. | 1 030 | 10 176 | 1 030 | | | | | 73 |
| 12 TO REPORTING COS. | 1 885 | 10 417 | 1 885 | | | | | 1 008 |
| 13 LOSSES & ADJUSTMENTS | -2 202 | -1 027 | -2 202 | -1 172 | -49 | 2 624 | 167 | -4 970 |
| 14 OWN CONSUMPTION | | | | | | | | |
| 15 DOMESTIC SALES | 491 591 | 510 775 | 491 591 | 15 739 | 11 369 | 16 355 | 23 354 | 37 674 |
| COKE | | | | | | | | |
| 1 PRODUCTION | 265 842 | 281 393 | 265 842 | 22 355 | 23 832 | 23 354 | 20 595 | 25 822 |
| 2 INTERPRODUCT TRANSFERS | | | | | | | | |
| 5 IMPORTS | 21 600 | 3 500 | 21 600 | | | | 100 | 100 |
| 6 EXPORTS | | 14 209 | | | | | | |
| 7 INTERPROVINCIAL -IN- | | | | | | | | |
| 8 INTERPROVINCIAL -OUT- | | 573 | | | | | | |
| 9 CLOSING INVENTORY | 873 | 8 343 | 873 | 1 561 | 6 405 | 7 282 | 9 570 | 7 917 |
| 10 REC. FROM NON-REP. COS. | | | | | | | | |
| 11 REC. FROM REP. COS. | 49 961 | 47 467 | 49 961 | 4 126 | 4 520 | 8 646 | 4 841 | 5 430 |
| 12 TO REPORTING COS. | 49 961 | 47 467 | 49 961 | 4 126 | 4 520 | 8 646 | 4 841 | 5 430 |
| 13 LOSSES & ADJUSTMENTS | - 551 | - 523 | - 551 | -45 | -50 | -96 | -53 | -60 |
| 14 OWN CONSUMPTION | 165 014 | 173 777 | 165 014 | 12 942 | 14 468 | 13 832 | 13 466 | 14 977 |
| 15 DOMESTIC SALES | 123 158 | 89 387 | 123 158 | 8 770 | 4 570 | 8 741 | 4 994 | 12 658 |
| LUBE OILS & GREASES | | | | | | | | |
| 1 PRODUCTION | 146 586 | 181 193 | 146 586 | 20 331 | 10 833 | 23 381 | 11 798 | 23 061 |
| 2 INTERPRODUCT TRANSFERS | 18 732 | 1 379 | 18 732 | 415 | 177 | 419 | 574 | 173 |
| 4 TRANSFERS TO REF. FEED. | 23 849 | 26 138 | 23 849 | 2 245 | 2 161 | 2 416 | 2 586 | 2 127 |
| 5 IMPORTS | 14 241 | 15 369 | 14 241 | 1 222 | 1 416 | 1 345 | 1 447 | 1 337 |
| 6 EXPORTS | 1 740 | 1 316 | 1 740 | 248 | 111 | | 2 | 41 |
| 7 INTERPROVINCIAL -IN- | 51 184 | 60 850 | 51 184 | 3 633 | 4 617 | 5 188 | 5 953 | 5 773 |
| 8 INTERPROVINCIAL -OUT- | 68 554 | 100 529 | 68 554 | 6 912 | 7 759 | 9 288 | 14 560 | 11 702 |
| 9 CLOSING INVENTORY | 50 699 | 68 550 | 50 699 | 57 890 | 56 555 | 65 101 | 57 966 | 64 806 |
| 10 REC. FROM NON-REP. COS. | 21 861 | 20 578 | 21 861 | 2 010 | 1 661 | 1 973 | 2 427 | 1 920 |
| 11 REC. FROM REP. COS. | 6 719 | 7 900 | 6 719 | 555 | 1 271 | 900 | 970 | 831 |
| 12 TO REPORTING COS. | 11 592 | 9 995 | 11 592 | 743 | 1 141 | 783 | 1 474 | 1 163 |
| 13 LOSSES & ADJUSTMENTS | 941 | -1 266 | 941 | -60 | - 142 | - 452 | 120 | 364 |
| 14 OWN CONSUMPTION | 287 | 158 | 287 | 14 | 15 | 16 | 37 | 13 |
| 15 DOMESTIC SALES | 145 781 | 132 548 | 145 781 | 10 873 | 10 265 | 12 609 | 11 525 | 10 845 |
| STILL GAS | | | | | | | | |
| 1 PRODUCTION | 902 058 | 900 325 | 902 058 | 77 319 | 72 797 | 81 329 | 73 110 | 68 666 |
| 2 INTERPRODUCT TRANSFERS | | | | | | | | |
| 9 CLOSING INVENTORY | | | | | | | | |
| 11 REC. FROM REP. COS. | | | | | | | | |
| 12 TO REPORTING COS. | | | | | | | | |
| 13 LOSSES & ADJUSTMENTS | | | | | | | | |
| 14 OWN CONSUMPTION | 902 058 | 900 325 | 902 058 | 77 319 | 72 797 | 81 329 | 73 110 | 68 666 |
| 15 DOMESTIC SALES | | | | | | | | |
| OTHER PRODUCTS | | | | | | | | |
| 1 PRODUCTION | 1 546 805 | 1 899 295 | 1 546 805 | 167 450 | 130 993 | 185 920 | 151 419 | 149 956 |
| 2 INTERPRODUCT TRANSFERS | - 768 | -18 652 | - 768 | 2 916 | - 654 | 1 701 | 3 773 | -9 496 |
| 4 TRANSFERS TO REF. FEED. | 241 205 | 317 496 | 241 205 | 20 934 | 26 724 | 25 000 | 21 988 | 25 701 |
| 5 IMPORTS | | | | | | | | |
| 6 EXPORTS | 11 560 | 268 802 | 11 560 | | 30 000 | 1 115 | 40 036 | 42 670 |
| 7 INTERPROVINCIAL -IN- | 7 578 | 30 718 | 7 578 | 666 | 2 178 | 4 195 | 775 | 1 102 |
| 8 INTERPROVINCIAL -OUT- | 1 297 822 | 639 071 | 1 297 822 | 99 241 | 81 439 | 51 226 | 45 011 | 37 341 |
| 9 CLOSING INVENTORY | 150 648 | 137 010 | 150 648 | 181 275 | 136 500 | 183 663 | 180 839 | 148 276 |
| 10 REC. FROM NON-REP. COS. | 595 972 | 330 847 | 595 972 | 43 122 | 39 948 | 21 821 | 23 050 | 25 426 |
| 11 REC. FROM REP. COS. | 53 961 | 108 181 | 53 961 | 9 219 | 5 371 | 7 808 | 10 409 | 9 670 |
| 12 TO REPORTING COS. | 67 378 | 115 251 | 67 378 | 8 068 | 6 108 | 7 492 | 8 140 | 7 967 |
| 13 LOSSES & ADJUSTMENTS | 108 746 | 10 273 | 108 746 | -1 685 | 586 | 1 895 | -1 716 | 2 058 |
| 14 OWN CONSUMPTION | | | | | | | | |
| 15 DOMESTIC SALES | 799 538 | 1 013 134 | 799 538 | 66 188 | 77 754 | 87 554 | 78 791 | 93 484 |

TABEAU 1. APPROVISIONNEMENT ET UTILISATION, PRODUITS PÉTROLIERS, ALBERTA, DÉCEMBRE 1997

| JUNE 1997 | JULY 1997 | AUG. 1997 | SEP. 1997 | OCT. 1997 | NOV. 1997 | DEC. 1997 | DEC. 1996 | MÈTRES CUBES |
|--------------------------------------|-----------|-----------|-----------|-----------|-----------|-----------|-----------|----------------------------|
| JUIN 1997 | JUI. 1997 | AOÛT 1997 | SEP. 1997 | OCT. 1997 | NOV. 1997 | DÉC. 1997 | DÉC. 1996 | |
| ASPHALTE | | | | | | | | |
| 109 366 | 118 800 | 126 569 | 117 212 | 62 843 | 62 782 | 63 268 | 63 289 | PRODUCTION 1 |
| | | | | | | | | ÉCHANGES INTER-PRODUITS 2 |
| 400 | | 308 | 280 | 300 | 100 | | 100 | IMPORTATIONS 5 |
| 10 542 | 15 303 | 16 273 | 15 774 | 21 103 | 15 181 | 20 922 | 13 389 | EXPORTATIONS 6 |
| 49 587 | 50 522 | 201 | 8 | 3 | | 7 452 | 5 623 | ENTRÉES INTER-PROVINCES 7 |
| 249 064 | 214 853 | 47 827 | 54 836 | 38 882 | 18 330 | | | SORTIES INTER-PROVINCES 8 |
| | | 194 501 | 164 735 | 105 091 | 108 201 | 135 943 | 129 780 | INVENTAIRE DE FERMETURE 9 |
| 1 724 | 4 583 | 3 613 | 95 | 88 | | | | ARRIV. SOC. NON-DÉCLAR. 10 |
| 327 | 4 583 | 3 774 | 362 | 363 | | | | ARRIV. DES SOC. DÉCLAR. 11 |
| | | | | | | | | EXPÉD. AUX SOC. DÉCLAR. 12 |
| 1 535 | 1 820 | 1 410 | - 264 | 491 | - 916 | -1 703 | - 277 | PERTES & RECTIFICATIONS 13 |
| | | | | | | | | AUTO CONSOMMATION 14 |
| 64 523 | 85 366 | 81 751 | 76 573 | 62 039 | 27 177 | 8 855 | 13 131 | VENTES INTÉRIEURES 15 |
| COKE | | | | | | | | |
| 25 749 | 23 097 | 22 578 | 23 385 | 24 648 | 21 924 | 24 054 | 23 117 | PRODUCTION 1 |
| | | | | | | | | ÉCHANGES INTER-PRODUITS 2 |
| | 14 209 | 980 | 1 100 | 1 200 | 100 | | | IMPORTATIONS 5 |
| | | | | | | 573 | | EXPORTATIONS 6 |
| | | | | | | | | ENTRÉES INTER-PROVINCES 7 |
| 7 912 | 869 | 5 087 | 9 433 | 8 912 | 9 500 | 8 343 | 873 | SORTIES INTER-PROVINCES 8 |
| | | 2 509 | 4 364 | 3 568 | 3 993 | 5 470 | 4 126 | INVENTAIRE DE FERMETURE 9 |
| | | 2 509 | 4 364 | 3 568 | 3 993 | 5 470 | 4 126 | ARRIV. SOC. NON-DÉCLAR. 10 |
| | | | | | | | | ARRIV. DES SOC. DÉCLAR. 11 |
| | | | | | | | | EXPÉD. AUX SOC. DÉCLAR. 12 |
| 15 342 | 15 931 | 15 851 | 14 675 | 15 190 | 13 112 | 13 991 | 13 800 | PERTES & RECTIFICATIONS 13 |
| | | -28 | -48 | -39 | -44 | -60 | -45 | AUTO CONSOMMATION 14 |
| 10 412 | | 3 437 | 5 512 | 11 218 | 8 368 | 10 707 | 8 893 | VENTES INTÉRIEURES 15 |
| HUILES & GRAISSES LUBRIF. | | | | | | | | |
| 7 577 | 13 651 | 24 622 | 11 930 | 7 257 | 11 805 | 14 947 | 12 829 | PRODUCTION 1 |
| 414 | 289 | -2 999 | 424 | 334 | 533 | 626 | 610 | ÉCHANGES INTER-PRODUITS 2 |
| 1 412 | 2 047 | 4 365 | 1 983 | 1 581 | 1 878 | 1 337 | 2 500 | RETOUR POUR ALIMENT. 4 |
| 1 072 | 1 828 | 1 198 | 1 255 | 1 291 | 1 220 | 738 | 1 555 | IMPORTATIONS 5 |
| 170 | 242 | 98 | 96 | 176 | 11 | 121 | 328 | EXPORTATIONS 6 |
| 5 223 | 6 223 | 5 695 | 4 850 | 5 194 | 3 409 | 5 092 | 6 439 | ENTRÉES INTER-PROVINCES 7 |
| 10 313 | 10 412 | 2 620 | 8 576 | 6 850 | 3 967 | 7 570 | 7 472 | SORTIES INTER-PROVINCES 8 |
| 58 107 | 58 272 | 67 242 | 65 512 | 63 041 | 64 938 | 68 550 | 50 699 | INVENTAIRE DE FERMETURE 9 |
| 1 534 | 1 754 | 153 | 3 | 1 892 | 2 758 | 2 493 | 1 931 | ARRIV. SOC. NON-DÉCLAR. 10 |
| 452 | 676 | 374 | 451 | 229 | 624 | 567 | 717 | ARRIV. DES SOC. DÉCLAR. 11 |
| 619 | 915 | 581 | 826 | 732 | 500 | 598 | 917 | EXPÉD. AUX SOC. DÉCLAR. 12 |
| 106 | - 308 | 1 739 | -2 918 | - 354 | 1 170 | - 531 | 291 | PERTES & RECTIFICATIONS 13 |
| 5 | 10 | 5 | 7 | 23 | 7 | 6 | 7 | AUTO CONSOMMATION 14 |
| 10 346 | 10 938 | 10 745 | 12 073 | 9 660 | 10 919 | 11 750 | 10 285 | VENTES INTÉRIEURES 15 |
| GAZ DE DISTILLATION | | | | | | | | |
| 69 697 | 73 975 | 81 855 | 76 685 | 77 368 | 72 496 | 75 028 | 75 772 | PRODUCTION 1 |
| | | | | | | | | ÉCHANGES INTER-PRODUITS 2 |
| | | | | | | | | INVENTAIRE DE FERMETURE 9 |
| | | | | | | | | ARRIV. DES SOC. DÉCLAR. 11 |
| | | | | | | | | EXPÉD. AUX SOC. DÉCLAR. 12 |
| 69 697 | 73 975 | 81 855 | 76 685 | 77 368 | 72 496 | 75 028 | 75 772 | PERTES & RECTIFICATIONS 13 |
| | | | | | | | | AUTO CONSOMMATION 14 |
| | | | | | | | | VENTES INTÉRIEURES 15 |
| AUTRES PRODUITS | | | | | | | | |
| 144 454 | 188 580 | 140 294 | 176 313 | 128 281 | 155 520 | 180 115 | 142 079 | PRODUCTION 1 |
| 1 746 | -14 039 | 21 891 | -4 465 | 1 502 | -11 015 | -12 512 | 2 435 | ÉCHANGES INTER-PRODUITS 2 |
| 28 519 | 25 712 | 34 027 | 26 870 | 26 864 | 25 977 | 29 180 | 26 943 | RETOUR POUR ALIMENT. 4 |
| 26 888 | 30 208 | 40 475 | 10 313 | 7 849 | 19 782 | 19 466 | | IMPORTATIONS 5 |
| 3 201 | 3 271 | 3 141 | 3 269 | 3 463 | 3 039 | 2 418 | 625 | EXPORTATIONS 6 |
| 35 102 | 44 132 | 48 317 | 45 118 | 81 010 | 27 238 | 43 896 | 94 321 | ENTRÉES INTER-PROVINCES 7 |
| 140 675 | 163 692 | 173 798 | 194 558 | 137 295 | 136 637 | 137 010 | 150 648 | SORTIES INTER-PROVINCES 8 |
| 23 893 | 25 864 | 29 855 | 22 820 | 28 623 | 23 255 | 23 170 | 34 192 | INVENTAIRE DE FERMETURE 9 |
| 9 986 | 8 753 | 9 196 | 7 637 | 9 407 | 9 385 | 11 340 | 11 394 | ARRIV. SOC. NON-DÉCLAR. 10 |
| 9 333 | 7 523 | 7 682 | 6 513 | 11 113 | 18 546 | 16 766 | 7 673 | ARRIV. DES SOC. DÉCLAR. 11 |
| | | | | | | | | EXPÉD. AUX SOC. DÉCLAR. 12 |
| - 157 | - 599 | 972 | 3 105 | 4 831 | 530 | 453 | - 622 | PERTES & RECTIFICATIONS 13 |
| | | | | | | | | AUTO CONSOMMATION 14 |
| 91 196 | 82 436 | 62 798 | 92 895 | 96 872 | 88 769 | 94 397 | 73 372 | VENTES INTÉRIEURES 15 |

TABLE 1. SUPPLY AND DISPOSITION OF PETROLEUM PRODUCTS, BRITISH COLUMBIA, DECEMBER 1997

| CUBIC METRES | CUM. 1996 | CUM. 1997 | YEAR 1996 | JAN. 1997 | FEB. 1997 | MAR. 1997 | APR. 1997 | MAY 1997 |
|--|-------------------|-------------------|-------------------|----------------|----------------|----------------|----------------|----------------|
| | CUM. 1996 | CUM. 1997 | ANN. 1996 | JAN. 1997 | FÉV. 1997 | MARS 1997 | AVR. 1997 | MAI 1997 |
| 1 DOMESTIC CRUDE AND EQUIVALENT RECEIVED | 3 224 023 | 3 184 718 | 3 224 023 | 279 017 | 230 750 | 199 581 | 259 145 | 283 339 |
| A WESTERN CANADA | 3 224 023 | 3 184 718 | 3 224 023 | 279 017 | 230 750 | 199 581 | 259 145 | 283 339 |
| B EASTERN CANADA | | | | | | | | |
| 2 TOTAL IMPORTS OF CRUDE AND EQUIV. | | | | | | | | |
| A ALGERIA | | | | | | | | |
| B IRAN | | | | | | | | |
| C IRAQ | | | | | | | | |
| D KUWAIT | | | | | | | | |
| E LIBYA | | | | | | | | |
| F MEXICO | | | | | | | | |
| G NIGERIA | | | | | | | | |
| H NORWAY | | | | | | | | |
| I SAUDI ARABIA | | | | | | | | |
| J UNITED ARAB EMIRATES | | | | | | | | |
| K UNITED KINGDOM | | | | | | | | |
| L UNITED STATES | | | | | | | | |
| M VENEZUELA | | | | | | | | |
| N OTHERS | | | | | | | | |
| 3 TOTAL CRUDE AND EQUIV. RECEIVED BY REFS (1+2) | 3 224 023 | 3 184 718 | 3 224 023 | 279 017 | 230 750 | 199 581 | 259 145 | 283 339 |
| A BY PIPELINE | 3 224 023 | 3 184 718 | 3 224 023 | 279 017 | 230 750 | 199 581 | 259 145 | 283 339 |
| B BY OTHER MEANS | | | | | | | | |
| 4 OPENING INVENTORY CRUDE | 36 798 | 37 933 | 36 798 | 37 933 | 38 635 | 39 685 | 31 873 | 31 755 |
| 5 CLOSING INVENTORY CRUDE | 37 933 | 32 032 | 37 933 | 38 635 | 39 685 | 31 873 | 31 755 | 46 730 |
| 6 LOSSES & ADJUSTMENTS | 447 | 864 | 447 | - 234 | 144 | 473 | 214 | - 178 |
| 7 CRUDE & EQUIV. CHARGED | 3 222 441 | 3 189 755 | 3 222 441 | 278 549 | 229 556 | 206 920 | 259 049 | 268 542 |
| A CONVENTIONAL CRUDE LIGHT | 3 151 915 | 2 779 205 | 3 151 915 | 256 023 | 206 374 | 184 880 | 233 809 | 255 553 |
| B CONVENTIONAL CRUDE HEAVY | | | | | | | | |
| C SYNTHETIC CRUDE OIL | 70 526 | 394 941 | 70 526 | 22 526 | 23 182 | 22 040 | 25 240 | 12 989 |
| D CRUDE BITUMEN | | | | | | | | |
| E CONDENSATE & PENTANES | | 15 609 | | | | | | |
| 8 OTHER MATERIALS CHARGED | 878 212 | 819 738 | 878 212 | 78 709 | 59 363 | 66 476 | 76 279 | 65 573 |
| A CRUDE TOPS | 589 147 | 55 880 | 589 147 | 55 880 | | | | |
| B CRUDE BOTTOMS | | | | | | | | |
| C LPG'S | | 4 804 | | | | | | |
| D NATURAL GAS | | | | | | | | |
| E LUBES FOR REPROCESSING | | 29 080 | | 1 967 | 2 439 | 2 228 | 2 572 | 2 187 |
| F OTHER FEEDSTOCKS | 289 065 | 729 974 | 289 065 | 20 882 | 56 924 | 64 268 | 73 707 | 63 386 |
| 9 TOTAL FEED CHARGED (7+8) | 4 100 653 | 4 009 493 | 4 100 653 | 357 258 | 288 919 | 273 396 | 335 328 | 334 115 |
| 10 REFINERY LOSSES | - 229 693 | - 170 280 | - 229 693 | -14 909 | -11 807 | -3 200 | -12 127 | -17 633 |
| TOTAL, ALL PRODUCTS | | | | | | | | |
| 1 REFINERY PRODUCTION | 4 330 346 | 4 179 773 | 4 330 346 | 372 167 | 300 726 | 276 596 | 347 455 | 351 748 |
| 4 TRANSFERS TO REFINERY FEEDSTOCKS | 878 212 | 819 738 | 878 212 | 78 709 | 59 363 | 66 476 | 76 279 | 65 573 |
| 5 IMPORTS | 1 264 030 | 1 695 793 | 1 264 030 | 154 394 | 141 960 | 158 371 | 98 632 | 104 921 |
| 6 EXPORTS | 521 171 | 479 425 | 521 171 | 58 376 | 40 548 | 30 858 | 27 859 | 56 056 |
| 7 INTERPROVINCIAL -IN- | 6 766 411 | 6 164 766 | 6 766 411 | 509 822 | 387 443 | 528 257 | 536 616 | 499 924 |
| 8 INTERPROVINCIAL -OUT- | 450 103 | 373 125 | 450 103 | 48 263 | 13 038 | 18 074 | 34 793 | 26 900 |
| 9 CLOSING INVENTORY | 848 474 | 622 286 | 848 474 | 884 802 | 799 631 | 796 205 | 826 311 | 758 563 |
| 10 REC. FROM NON-REP. COS. | 219 996 | 272 927 | 219 996 | 16 090 | 20 297 | 15 681 | 18 816 | 25 772 |
| 11 REC. FROM REP. COS. | 6 996 442 | 7 599 389 | 6 996 442 | 554 733 | 550 981 | 627 876 | 627 428 | 602 435 |
| 12 DEL. TO REPORTING COS. | 7 034 725 | 7 540 835 | 7 034 725 | 511 833 | 591 925 | 624 200 | 625 495 | 602 888 |
| 13 LOSSES & ADJUSTMENTS | 15 718 | -5 703 | 15 718 | -2 114 | -1 299 | 4 511 | -2 735 | 1 615 |
| 14 OWN CONSUMPTION | 328 969 | 296 222 | 328 969 | 21 694 | 18 972 | 12 020 | 23 139 | 27 865 |
| 15 DOMESTIC SALES | 10 239 275 | 10 635 194 | 10 239 275 | 854 117 | 764 031 | 854 068 | 814 011 | 871 651 |

TABLEAU 1. APPROVISIONNEMENT ET UTILISATION, PRODUITS PÉTROLIERS, COLOMBIE-BRITANNIQUE, DÉCEMBRE 1997

| JUNE 1997 | JULY 1997 | AUG. 1997 | SEP. 1997 | OCT. 1997 | NOV. 1997 | DEC. 1997 | DEC. 1996 | MÈTRES CUBES | |
|-----------|-----------|-----------|-----------|-----------|-----------|-----------|-----------|---|-------------|
| JUN 1997 | JUL. 1997 | AOUT 1997 | SEP. 1997 | OCT. 1997 | NOV. 1997 | DÉC. 1997 | DÉC. 1996 | | |
| 239 801 | 263 370 | 287 185 | 270 098 | 293 703 | 289 807 | 288 922 | 285 627 | ARRIVAGES DE PÉTROLE BRUT & ÉQUIV. DOMESTIQUE DE L'OUEST DU CANADA DE L'EST DU CANADA | 1 A B |
| 239 801 | 263 370 | 287 185 | 270 098 | 293 703 | 289 807 | 288 922 | 285 627 | TOTAL DES IMPORTATIONS DE BRUT ET D'ÉQUIVALENTS | 2 |
| | | | | | | | | ALGERIE | A |
| | | | | | | | | IRAN | B |
| | | | | | | | | IRAQ | C |
| | | | | | | | | KOWEIT | D |
| | | | | | | | | LYBIE | E |
| | | | | | | | | MEXIQUE | F |
| | | | | | | | | NIGERIA | G |
| | | | | | | | | NORVÈGE | H |
| | | | | | | | | ARABIE SAOUDITE | I |
| | | | | | | | | EMIRATS ARABES UNIS | J |
| | | | | | | | | ROYAUME-UNI | K |
| | | | | | | | | ÉTATS UNIS | L |
| | | | | | | | | VENEZUELA | M |
| | | | | | | | | AUTRES | N |
| 239 801 | 263 370 | 287 185 | 270 098 | 293 703 | 289 807 | 288 922 | 285 627 | TOTAL ARRIV. DE BRUT ET ÉQUIV. AUX RAFFS. (1+2) | 3 |
| 239 801 | 263 370 | 287 185 | 270 098 | 293 703 | 289 807 | 288 922 | 285 627 | PAR PIPE-LINE | A |
| | | | | | | | | PAR D'AUTRES MOYENS | B |
| 46 730 | 47 721 | 36 628 | 32 722 | 30 973 | 29 496 | 31 266 | 31 537 | STOCKS DE BRUT - DÉBUT | 4 |
| 47 721 | 36 628 | 32 722 | 30 973 | 29 496 | 31 266 | 32 832 | 37 933 | STOCKS DE BRUT - FIN | 5 |
| - 260 | 146 | - 326 | 8 | 43 | 901 | -67 | - 707 | PERTES ET RECTIFICATIONS | 6 |
| 239 070 | 274 317 | 291 417 | 271 839 | 295 137 | 287 136 | 288 223 | 279 938 | BRUT & ÉQUIV. INTRODUIT | 7 |
| 213 635 | 235 956 | 247 807 | 206 731 | 244 135 | 245 842 | 250 060 | 239 763 | BRUT CONVENTIONNEL LÉGER | A |
| 25 435 | 38 361 | 44 410 | 65 108 | 51 002 | 42 094 | 22 554 | 40 175 | BRUT CONVENTIONNEL LOURD | B |
| | | | | | | | | PÉTROLE BRUT SYNTHÉTIQUE | C |
| | | | | | | | | PÉTROLE BITUMINEUX LOURD | D |
| | | | | | | | | CONDENSATS ET PENTANES | E |
| 54 141 | 72 649 | 62 035 | 79 667 | 81 171 | 72 386 | 51 289 | 68 059 | AUTRES MAT. UTILISÉES | 8 |
| | | | | | | | 49 697 | PRODUITS DE DÉCANTATION | A |
| | | | | | | | | RÉSIDUS DE BRUT | B |
| | | | | | | 4 804 | | GPL | C |
| 2 334 | 2 587 | 2 764 | 2 227 | 2 720 | 2 432 | 2 643 | | GAZ NATUREL | D |
| 51 807 | 78 062 | 59 271 | 77 440 | 78 451 | 69 954 | 43 842 | 18 362 | LUBRIFIANTS RECYCLABLES | E |
| | | | | | | | | AUTRES CHARGES D'ALIMEN. | F |
| 293 211 | 346 966 | 353 452 | 351 506 | 376 308 | 359 522 | 339 512 | 347 997 | TOTAL ALIMENTATION(7+8) | 9 |
| -17 674 | -14 230 | -16 448 | -17 024 | -16 967 | -8 086 | -20 175 | -21 268 | PERTES EN RAFFINERIE | 10 |
| 310 885 | 361 196 | 369 900 | 368 530 | 393 275 | 367 608 | 359 687 | 369 265 | TOTAL, TOUS LES PRODUITS | |
| | | | | | | | | PROD. DES RAFFINERIES | 1 |
| 54 141 | 72 649 | 62 035 | 79 667 | 81 171 | 72 386 | 51 289 | 68 059 | RETOUR POUR ALIMENTATION DES RAFFINERIES | 4 |
| 250 736 | 206 207 | 218 476 | 108 785 | 76 353 | 86 820 | 90 138 | 81 516 | IMPORTATIONS | 5 |
| 21 177 | 18 990 | 9 214 | 6 239 | 38 179 | 52 709 | 119 220 | 46 665 | EXPORTATIONS | 6 |
| 489 829 | 508 669 | 448 211 | 653 124 | 496 429 | 590 084 | 516 358 | 546 902 | ENTRÉES INTER-PROVINCES | 7 |
| 17 972 | 52 819 | 28 296 | 34 204 | 18 572 | 51 130 | 29 064 | 40 576 | SORTIES INTER-PROVINCES | 8 |
| 759 221 | 679 572 | 656 652 | 710 994 | 636 800 | 711 694 | 622 286 | 848 474 | INVENTAIRE DE FERMETURE | 9 |
| 26 038 | 23 537 | 24 770 | 30 979 | 20 460 | 32 840 | 17 647 | 13 354 | ARRIV. SOC. NON-DÉCLAR. | 10 |
| 612 618 | 786 616 | 640 849 | 566 815 | 653 493 | 636 426 | 819 127 | 490 681 | ARRIV. DES SOC. DÉCLAR. | 11 |
| 621 383 | 713 833 | 614 446 | 569 327 | 646 331 | 634 930 | 784 244 | 513 092 | EXPÉD. AUX SOC. DÉCLAR. | 12 |
| | | | | | | | | PERTES & RECTIFICATIONS | 13 |
| 969 | 941 | -1 444 | 332 | 1 371 | -7 996 | 146 | 6 852 | AUTO CONSOMMATION | 14 |
| 27 639 | 26 428 | 28 151 | 27 859 | 25 974 | 28 308 | 28 981 | 21 916 | | |
| 946 159 | 1 000 222 | 984 428 | 957 063 | 902 606 | 807 417 | 879 421 | 774 368 | VENTES INTÉRIEURES | 15 |

TABLE 1. SUPPLY AND DISPOSITION OF PETROLEUM PRODUCTS, BRITISH COLUMBIA, DECEMBER 1997

| CUBIC METRES | CUM. 1996 | CUM. 1997 | YEAR 1996 | JAN. 1997 | FEB. 1997 | MAR. 1997 | APR. 1997 | MAY 1997 |
|------------------------------------|-----------|-----------|-----------|-----------|-----------|-----------|-----------|----------|
| | CUM. 1996 | CUM. 1997 | ANN. 1996 | JAN. 1997 | FÉV. 1997 | MARS 1997 | AVR. 1997 | MAI 1997 |
| PROPANE & PROPANE MIXES | | | | | | | | |
| 1 PRODUCTION | 66 191 | 52 318 | 66 191 | 4 757 | 3 912 | 1 891 | 4 839 | 5 056 |
| 2 INTERPRODUCT TRANSFERS | | -8 | | | | | | |
| A. OF WHICH TO PETROCHEMS | | | | | | | | |
| 3 NET PRODUCTION | 66 191 | 52 310 | 66 191 | 4 757 | 3 912 | 1 891 | 4 839 | 5 056 |
| 4 TRANSFERS TO REF. FEED. | | | | | | | | |
| 5 IMPORTS | | | | | | | | |
| 6 EXPORTS | 71 | | 71 | | | | | |
| 7 INTERPROVINCIAL -IN- | 29 337 | 8 347 | 29 337 | 3 067 | 1 583 | 2 640 | 1 057 | |
| 8 INTERPROVINCIAL -OUT- | | 1 | | | | | | |
| 9 CLOSING INVENTORY | | 1 139 | | | | | | |
| 10 REC. FROM NON-REP. COS. | 2 399 | 23 286 | 2 399 | 143 | 194 | 116 | 1 709 | 2 699 |
| 11 REC. FROM REP. COS. | | | | | | | | |
| 12 TO REPORTING COS. | | 97 | | | | | 6 | 35 |
| 13 LOSSES & ADJUSTMENTS | 753 | 562 | 753 | | | 504 | -1 | -5 |
| 14 OWN CONSUMPTION | | | | | | | | |
| 15 DOMESTIC SALES | 97 103 | 82 144 | 97 103 | 7 967 | 5 689 | 4 143 | 7 600 | 7 725 |
| 16 TOTAL EXPORT(N.E.B.145) | 209 126 | 243 212 | 209 126 | 18 725 | 18 187 | 14 336 | 21 611 | 34 730 |
| BUTANE & BUTANE MIXES | | | | | | | | |
| 1 PRODUCTION | 31 691 | 28 082 | 31 691 | 1 922 | 2 562 | 2 865 | 2 480 | 1 814 |
| 2 INTERPRODUCT TRANSFERS | | - 954 | | | | | | -10 |
| A. OF WHICH TO PETROCHEMS | | | | | | | | |
| 3 NET PRODUCTION | 31 691 | 27 128 | 31 691 | 1 922 | 2 562 | 2 865 | 2 480 | 1 804 |
| 4 TRANSFERS TO REF. FEED. | | 4 804 | | | | | | |
| 5 IMPORTS | | | | | | | | |
| 6 EXPORTS | | | | | | | | |
| 7 INTERPROVINCIAL -IN- | | | | | | | | |
| 8 INTERPROVINCIAL -OUT- | | | | | | | | |
| 9 CLOSING INVENTORY | 244 | 241 | 244 | 318 | 448 | 241 | 183 | 97 |
| 10 REC. FROM NON-REP. COS. | 65 | 5 746 | 65 | | | | | |
| 11 REC. FROM REP. COS. | | | | | | | | |
| 12 TO REPORTING COS. | | | | | | | | |
| 13 LOSSES & ADJUSTMENTS | 55 | 5 | 55 | -1 | -1 | -1 | 3 | |
| 14 OWN CONSUMPTION | | | | | | | | |
| 15 DOMESTIC SALES | 31 670 | 28 068 | 31 670 | 1 849 | 2 433 | 3 073 | 2 535 | 1 890 |
| 16 TOTAL EXPORT(N.E.B.145) | 420 713 | 204 595 | 420 713 | 33 168 | 37 989 | 32 765 | 20 933 | 13 162 |
| PETRO-CHEM FEEDSTOCKS | | | | | | | | |
| 1 PRODUCTION | | | | | | | | |
| 2 INTERPRODUCT TRANSFERS | | | | | | | | |
| A. OF WHICH ENERGY BACKFLOWS | | | | | | | | |
| 3 NET PRODUCTION | | | | | | | | |
| 4 TRANSFERS TO REF. FEED. | | | | | | | | |
| 5 IMPORTS | | | | | | | | |
| 6 EXPORTS | 1 457 | | 1 457 | | | | | |
| 7 INTERPROVINCIAL -IN- | 4 921 | | 4 921 | | | | | |
| 8 INTERPROVINCIAL -OUT- | | | | | | | | |
| 9 CLOSING INVENTORY | | | | | | | | |
| 10 REC. FROM NON-REP. COS. | | | | | | | | |
| 11 REC. FROM REP. COS. | | | | | | | | |
| 12 TO REPORTING COS. | | | | | | | | |
| 13 LOSSES & ADJUSTMENTS | 10 | | 10 | | | | | |
| 14 OWN CONSUMPTION | | | | | | | | |
| 15 DOMESTIC SALES | 3 836 | | 3 836 | | | | | |
| NAPHTHA SPECIALTIES | | | | | | | | |
| 1 PRODUCTION | 8 | | 8 | | | | | |
| 2 INTERPRODUCT TRANSFERS | 5 567 | 3 668 | 5 567 | 1 951 | 224 | 150 | 57 | 45 |
| 3 NET PRODUCTION | 5 575 | 3 668 | 5 575 | 1 951 | 224 | 150 | 57 | 45 |
| 4 TRANSFERS TO REF. FEED. | | | | | | | | |
| 5 IMPORTS | 739 | 23 | 739 | | 5 | | 5 | 1 |
| 6 EXPORTS | 10 740 | | 10 740 | | | | | |
| 7 INTERPROVINCIAL -IN- | 21 091 | 1 099 | 21 091 | 37 | 329 | 159 | 91 | 114 |
| 8 INTERPROVINCIAL -OUT- | 52 | 106 | 52 | 2 | 2 | 10 | 63 | 11 |
| 9 CLOSING INVENTORY | 299 | 671 | 299 | 207 | 304 | 361 | 525 | 649 |
| 10 REC. FROM NON-REP. COS. | 245 | 747 | 245 | 62 | 31 | 10 | 251 | 84 |
| 11 REC. FROM REP. COS. | 76 | 129 | 76 | 12 | | | | |
| 12 TO REPORTING COS. | 72 | 6 | 72 | | | | 1 | 1 |
| 13 LOSSES & ADJUSTMENTS | 589 | - 117 | 589 | -21 | 144 | 4 | -42 | -84 |
| 14 OWN CONSUMPTION | 3 | 1 | 3 | | | | 1 | 1 |
| 15 DOMESTIC SALES | 17 139 | 5 298 | 17 139 | 2 173 | 346 | 248 | 218 | 191 |

TABLEAU 1. APPROVISIONNEMENT ET UTILISATION, PRODUITS PÉTROLIERS, COLOMBIE-BRITANNIQUE, DÉCEMBRE 1997

| JUNE 1997 | JULY 1997 | AUG. 1997 | SEP. 1997 | OCT. 1997 | NOV. 1997 | DEC. 1997 | DEC. 1996 | | METRES CUBES |
|-------------------------------------|-----------|-----------|-----------|-----------|-----------|-----------|-----------|-------------------------|--------------|
| JUN 1997 | JUL. 1997 | AOUT 1997 | SEP. 1997 | OCT. 1997 | NOV. 1997 | DÉC. 1997 | DÉC. 1996 | | |
| PROPANE & MÉL DE PROPANE | | | | | | | | | |
| 4 033 | 5 785 | 4 939 | 3 964 | 4 230 | 4 171 | 4 741 | 4 992 | PRODUCTION | 1 |
| | | | | | | -8 | | ÉCHANGES INTER-PRODUITS | 2 |
| 4 033 | 5 785 | 4 939 | 3 964 | 4 230 | 4 171 | 4 733 | 4 992 | PORTION POUR PÉTROCHIM | A. |
| | | | | | | | | PRODUCTION NETTE | 3 |
| | | | | | | | | RETOUR POUR ALIMENT. | 4 |
| | | | | | | | | IMPORTATIONS | 5 |
| | | | | | | | | EXPORTATIONS | 6 |
| | | | | | | | 2 347 | ENTRÉES INTER-PROVINCES | 7 |
| | | 1 | | | | | | SORTIES INTER-PROVINCES | 8 |
| 98 | 101 | 833 | 813 | 1 021 | 981 | 1 139 | | INVENTAIRE DE FERMETURE | 9 |
| 2 775 | 2 788 | 3 297 | 2 408 | 2 688 | 2 202 | 2 347 | 302 | ARRIV. SOC. NON-DÉCLAR. | 10 |
| | 11 | 41 | 4 | | | | | ARRIV. DES SOC. DÉCLAR. | 11 |
| | | | | | | | | EXPÉD. AUX SOC. DÉCLAR. | 12 |
| 4 | 61 | -3 | -1 | | 3 | | | PERTES & RECTIFICATIONS | 13 |
| | | | | | | | | AUTO CONSOMMATION | 14 |
| 6 706 | 8 498 | 7 465 | 6 389 | 6 630 | 6 410 | 6 922 | 7 641 | VENTES INTÉRIEURES | 15 |
| 22 584 | 26 948 | 28 836 | 31 455 | 26 600R | | | 17 377 | TOTAL EXPORT(O.N.E.145) | 16 |
| BUTANE ET MÉL. DE BUTANE | | | | | | | | | |
| 839 | 3 355 | 3 738 | 2 725 | 2 106 | 1 802 | 1 874 | 1 158 | PRODUCTION | 1 |
| -9 | 252 | -67 | -178 | | | -942 | | ÉCHANGES INTER-PRODUITS | 2 |
| 830 | 3 607 | 3 671 | 2 547 | 2 106 | 1 802 | 932 | 1 158 | PORTION POUR PÉTROCHIM. | A. |
| | | | | | | | | PRODUCTION NETTE | 3 |
| | | | | | | 4 804 | | RETOUR POUR ALIMENT. | 4 |
| | | | | | | | | IMPORTATIONS | 5 |
| | | | | | | | | EXPORTATIONS | 6 |
| | | | | | | | | ENTRÉES INTER-PROVINCES | 7 |
| | | | | | | | | SORTIES INTER-PROVINCES | 8 |
| 20 | 421 | 394 | 216 | 47 | 99 | 241 | 244 | INVENTAIRE DE FERMETURE | 9 |
| | | | | | | 5 746 | | ARRIV. SOC. NON-DÉCLAR. | 10 |
| | | | | | | | | ARRIV. DES SOC. DÉCLAR. | 11 |
| | | | | | | | | EXPÉD. AUX SOC. DÉCLAR. | 12 |
| | | | | 6 | -1 | | -3 | PERTES & RECTIFICATIONS | 13 |
| | | | | | | | | AUTO CONSOMMATION | 14 |
| 907 | 3 206 | 3 698 | 2 725 | 2 269 | 1 751 | 1 732 | 1 096 | VENTES INTÉRIEURES | 15 |
| 589 | 1 958 | 6 269 | 26 900 | 30 862R | | | 37 424 | TOTAL EXPORT(O.N.E.145) | 16 |
| CHARGES PÉTROCHIMIQUES | | | | | | | | | |
| | | | | | | | | PRODUCTION | 1 |
| | | | | | | | | ÉCHANGES INTER-PRODUITS | 2 |
| | | | | | | | | DONT LE RENVOI DES | |
| | | | | | | | | PRODUITS ÉNERGETIQUES | A. |
| | | | | | | | | PRODUCTION NETTE | 3 |
| | | | | | | | | RETOUR POUR ALIMENT. | 4 |
| | | | | | | | | IMPORTATIONS | 5 |
| | | | | | | | 79 | EXPORTATIONS | 6 |
| | | | | | | | 229 | ENTRÉES INTER-PROVINCES | 7 |
| | | | | | | | | SORTIES INTER-PROVINCES | 8 |
| | | | | | | | | INVENTAIRE DE FERMETURE | 9 |
| | | | | | | | | ARRIV. SOC. NON-DÉCLAR. | 10 |
| | | | | | | | | ARRIV. DES SOC. DÉCLAR. | 11 |
| | | | | | | | | EXPÉD. AUX SOC. DÉCLAR. | 12 |
| | | | | | | | | PERTES & RECTIFICATIONS | 13 |
| | | | | | | | | AUTO CONSOMMATION | 14 |
| | | | | | | | 609 | VENTES INTÉRIEURES | 15 |
| PROD SPÉCIAUX BASE/NAPH | | | | | | | | | |
| 33 | 36 | 14 | 68 | 510 | 281 | 299 | 786 | PRODUCTION | 1 |
| 33 | 36 | 14 | 68 | 510 | 281 | 299 | 786 | ÉCHANGES INTER-PRODUITS | 2 |
| | | | | | | | | PRODUCTION NETTE | 3 |
| | 2 | 1 | 5 | 2 | 2 | | 4 | RETOUR POUR ALIMENT. | 4 |
| | | | | | | | | IMPORTATIONS | 5 |
| 75 | 129 | 29 | 31 | 33 | 40 | 32 | 703 | EXPORTATIONS | 6 |
| 5 | 3 | | | | 10 | | 100 | ENTRÉES INTER-PROVINCES | 7 |
| | | | | | | | | SORTIES INTER-PROVINCES | 8 |
| 668 | 714 | 610 | 628 | 645 | 648 | 671 | 299 | INVENTAIRE DE FERMETURE | 9 |
| 1 | 32 | 28 | 76 | 70 | 56 | 46 | 31 | ARRIV. SOC. NON-DÉCLAR. | 10 |
| | | | 62 | | 24 | 31 | 4 | ARRIV. DES SOC. DÉCLAR. | 11 |
| | 1 | | 2 | 1 | | | | EXPÉD. AUX SOC. DÉCLAR. | 12 |
| -79 | -19 | 53 | 14 | -50 | -21 | -16 | 885 | PERTES & RECTIFICATIONS | 13 |
| | | | | | | | | AUTO CONSOMMATION | 14 |
| 164 | 168 | 123 | 208 | 647 | 411 | 401 | 1 728 | VENTES INTÉRIEURES | 15 |

TABLE 1. SUPPLY AND DISPOSITION OF PETROLEUM PRODUCTS, BRITISH COLUMBIA, DECEMBER 1997

| CUBIC METRES | CUM. 1996 | CUM. 1997 | YEAR 1996 | JAN. 1997 | FEB. 1997 | MAR. 1997 | APR. 1997 | MAY 1997 |
|--------------------------------|-----------|-----------|-----------|-----------|-----------|-----------|-----------|----------|
| | CUM. 1996 | CUM. 1997 | ANN. 1996 | JAN. 1997 | FÉV. 1997 | MARS 1997 | AVR. 1997 | MAI 1997 |
| AVIATION GASOLINE | | | | | | | | |
| 1 PRODUCTION | 1 | | 1 | | | | | |
| 2 INTERPRODUCT TRANSFERS | -30 | -209 | -30 | | -40 | -15 | -19 | -21 |
| 3 NET PRODUCTION | -29 | -209 | -29 | | -40 | -15 | -19 | -21 |
| 4 TRANSFERS TO REF. FEED. | | | | | | | | |
| 5 IMPORTS | 852 | 184 | 852 | | | | | |
| 6 EXPORTS | 3 080 | 1 582 | 3 080 | 54 | 40 | 169 | 120 | 151 |
| 7 INTERPROVINCIAL -IN- | 23 876 | 19 477 | 23 876 | 647 | 1 314 | 1 740 | 2 388 | 2 440 |
| 8 INTERPROVINCIAL -OUT- | 203 | 376 | 203 | 357 | | 5 | | |
| 9 CLOSING INVENTORY | 3 006 | 3 684 | 3 006 | 2 397 | 2 346 | 2 724 | 3 186 | 4 015 |
| 10 REC. FROM NON-REP. COS. | | | | | | | | |
| 11 REC. FROM REP. COS. | 7 332 | 18 577 | 7 332 | 718 | 911 | 1 463 | 1 749 | 2 116 |
| 12 TO REPORTING COS. | 7 306 | 15 021 | 7 306 | 585 | 1 221 | 1 423 | 1 821 | 1 553 |
| 13 LOSSES & ADJUSTMENTS | 412 | 298 | 412 | 51 | 26 | 46 | 27 | 32 |
| 14 OWN CONSUMPTION | 12 | 5 | 12 | | | | 2 | |
| 15 DOMESTIC SALES | 21 031 | 20 069 | 21 031 | 927 | 949 | 1 167 | 1 686 | 1 970 |
| MOTOR GASOLINE | | | | | | | | |
| 1 PRODUCTION | 1 646 936 | 1 648 602 | 1 646 936 | 137 989 | 113 773 | 101 672 | 137 989 | 148 400 |
| 2 INTERPRODUCT TRANSFERS | -128 062 | -3 474 | -128 062 | 1 388 | -3 143 | -3 535 | -2 073 | -6 979 |
| 3 NET PRODUCTION | 1 518 874 | 1 645 128 | 1 518 874 | 139 377 | 110 630 | 98 137 | 135 916 | 141 421 |
| 4 TRANSFERS TO REF. FEED. | | | | | | | | |
| 5 IMPORTS | 172 253 | 370 507 | 172 253 | 13 900 | 40 901 | 33 587 | 14 800 | 18 135 |
| 6 EXPORTS | 136 532 | 175 935 | 136 532 | | 5 977 | 23 160 | 17 751 | 36 564 |
| 7 INTERPROVINCIAL -IN- | 2 858 171 | 2 602 882 | 2 858 171 | 234 107 | 170 027 | 210 031 | 260 966 | 245 686 |
| 8 INTERPROVINCIAL -OUT- | 171 629 | 68 857 | 171 629 | 22 747 | 5 664 | 3 630 | 3 941 | 6 488 |
| 9 CLOSING INVENTORY | 285 021 | 177 314 | 285 021 | 330 844 | 315 366 | 281 304 | 305 609 | 276 148 |
| 10 REC. FROM NON-REP. COS. | | | | | | | | |
| 11 REC. FROM REP. COS. | 4 856 260 | 4 735 674 | 4 856 260 | 311 810 | 324 114 | 386 454 | 396 543 | 405 580 |
| 12 TO REPORTING COS. | 4 093 933 | 4 714 376 | 4 093 933 | 295 532 | 343 441 | 383 188 | 394 991 | 405 217 |
| 13 LOSSES & ADJUSTMENTS | 12 604 | 8 276 | 12 604 | 987 | -1 401 | 2 355 | 1 827 | 148 |
| 14 OWN CONSUMPTION | 156 | 96 | 156 | 20 | 4 | 11 | 18 | 7 |
| 15 DOMESTIC SALES | 4 275 390 | 4 494 358 | 4 275 390 | 334 085 | 307 465 | 350 007 | 365 392 | 391 859 |
| SALES BY GRADE: | | | | | | | | |
| 16 PREMIUM | 770 252 | 780 586 | 770 252 | 61 345 | 54 536 | 61 959 | 64 268 | 68 815 |
| 17 MID GRADE | 399 524 | 406 651 | 399 524 | 30 188 | 27 929 | 31 992 | 32 845 | 35 603 |
| 18 REGULAR MO-LEAD | 3 105 414 | 3 307 121 | 3 105 414 | 242 552 | 225 000 | 256 056 | 268 279 | 287 441 |
| 19 REGULAR LEADED | 200 | 200 | 200 | | | | | |
| 20 RETAIL SALES OF MOGAS | 3 873 006 | 4 074 284 | 3 873 006 | 304 683 | 279 216 | 317 776 | 332 945 | 356 831 |
| AV-TURBO FUEL KERO TYPE | | | | | | | | |
| 1 PRODUCTION | 920 274 | 800 684 | 920 274 | 73 891 | 53 295 | 63 039 | 73 300 | 70 444 |
| 2 INTERPRODUCT TRANSFERS | -96 879 | -89 482 | -96 879 | -30 291 | -20 836 | -13 086 | -1 689 | 2 817 |
| 3 NET PRODUCTION | 823 395 | 711 202 | 823 395 | 43 600 | 32 459 | 50 033 | 71 611 | 73 261 |
| 4 TRANSFERS TO REF. FEED. | | | | | | | | |
| 5 IMPORTS | 356 245 | 586 786 | 356 245 | 85 460 | 51 998 | 50 811 | 24 400 | 28 100 |
| 6 EXPORTS | 58 477 | 58 477 | 58 477 | | | | | |
| 7 INTERPROVINCIAL -IN- | 251 087 | 238 422 | 251 087 | 10 542 | 9 820 | 19 016 | 41 384 | 16 078 |
| 8 INTERPROVINCIAL -OUT- | 33 410 | 37 593 | 33 410 | 272 | 276 | 277 | 9 458 | |
| 9 CLOSING INVENTORY | 43 451 | 57 819 | 43 451 | 69 823 | 45 893 | 55 304 | 72 030 | 70 519 |
| 10 REC. FROM NON-REP. COS. | | | | | | | | |
| 11 REC. FROM REP. COS. | 533 182 | 439 728 | 533 182 | 48 393 | 43 009 | 37 391 | 26 264 | 35 328 |
| 12 TO REPORTING COS. | 506 527 | 444 383 | 506 527 | 35 452 | 59 552 | 37 178 | 30 420 | 36 195 |
| 13 LOSSES & ADJUSTMENTS | 2 | 6 856 | 2 | 344 | 4 310 | 845 | -92 | 2 396 |
| 14 OWN CONSUMPTION | 240 | 223 | 240 | 8 | 14 | 19 | 18 | 23 |
| 15 DOMESTIC SALES | 1 355 671 | 1 472 795 | 1 355 671 | 125 547 | 97 064 | 109 521 | 107 129 | 115 664 |
| AV-TURBO FUEL NAPH TYPE | | | | | | | | |
| 1 PRODUCTION | | | | | | | | |
| 2 INTERPRODUCT TRANSFERS | 35 | -316 | 35 | | 18 | 54 | -54 | -2 |
| 3 NET PRODUCTION | 35 | -316 | 35 | | 18 | 54 | -54 | -2 |
| 4 TRANSFERS TO REF. FEED. | | | | | | | | |
| 5 IMPORTS | 4 700 | 2 002 | 4 700 | | | | 2 000 | |
| 6 EXPORTS | | | | | | | | |
| 7 INTERPROVINCIAL -IN- | 22 479 | 32 404 | 22 479 | 730 | 789 | 1 656 | 1 329 | 3 027 |
| 8 INTERPROVINCIAL -OUT- | 2 665 | 216 | 2 665 | 15 | 2 | | 114 | |
| 9 CLOSING INVENTORY | 982 | 3 020 | 982 | 994 | 734 | 768 | 799 | 2 817 |
| 10 REC. FROM NON-REP. COS. | | | | | | | | |
| 11 REC. FROM REP. COS. | 170 | 1 856 | 170 | 268 | 95 | | 131 | 76 |
| 12 TO REPORTING COS. | | 1 687 | | | | | | |
| 13 LOSSES & ADJUSTMENTS | -15 | 240 | -15 | | 46 | 96 | -39 | -156 |
| 14 OWN CONSUMPTION | -1 | 1 | -1 | | | | | |
| 15 DOMESTIC SALES | 24 635 | 32 364 | 24 635 | 971 | 1 114 | 1 580 | 3 300 | 1 239 |

TABLEAU 1. APPROVISIONNEMENT ET UTILISATION, PRODUITS PÉTROLIERS, COLOMBIE-BRITANNIQUE, DÉCEMBRE 1997

| JUNE 1997 | JULY 1997 | AUG. 1997 | SEP. 1997 | OCT. 1997 | NOV. 1997 | DEC. 1997 | DEC. 1996 | MÈTRES CUBES |
|-----------|-----------|-----------|-----------|-----------|-----------|-----------|-----------|---------------------------------|
| JUN 1997 | JUL. 1997 | AOUT 1997 | SEP. 1997 | OCT. 1997 | NOV. 1997 | DÉC. 1997 | DÉC. 1996 | |
| | | | | | | | | ESSENCE D'AVIATION |
| -26 | -11 | -27 | -8 | -4 | -22 | -16 | -3 | PRODUCTION |
| -26 | -11 | -27 | -8 | -4 | -22 | -16 | -3 | ÉCHANGES INTER-PRODUITS |
| | | | | | | | | PRODUCTION NETTE |
| | | | | | | | | RETOUR POUR ALIM. 4 |
| | | | | | | | | IMPORTATIONS 5 |
| 120 | 42 | 180 | | 42 | | 197 | 94 | EXPORTATIONS 6 |
| 1 365 | 2 118 | 3 172 | 318 | 51 | 718 | 454 | 398 | ENTRÉES INTER-PROVINCES 7 |
| | | | 13 | 884 | | 1 | | SORTIES INTER-PROVINCES 8 |
| 3 894 | 4 072 | 3 983 | 3 808 | 4 144 | 3 994 | 3 684 | 3 006 | INVENTAIRE DE FERMETURE 9 |
| 1 730 | 1 870 | 3 225 | 1 546 | 1 271 | 917 | 1 061 | 382 | ARRIV. SOC. NON-DECLAR. 10 |
| 959 | 1 095 | 3 266 | 1 643 | 335 | 591 | 529 | 438 | ARRIV. DES SOC. DECLAR. 11 |
| | | | | | | | | EXPED. AUX SOC. DECLAR. 12 |
| 11 | 18 | 42 | 11 | 3 | 21 | 10 | 16 | PERTES & RECTIFICATIONS 13 |
| 1 | | 2 | | | | | | AUTO CONSOMMATION 14 |
| 2 099 | 2 546 | 3 069 | 1 965 | 1 468 | 1 151 | 1 072 | 658 | VENTES INTÉRIEURES 15 |
| | | | | | | | | ESSENCE POUR MOTEURS |
| 123 648 | 146 579 | 156 496 | 143 209 | 149 407 | 141 797 | 147 643 | 143 765 | PRODUCTION |
| -5 067 | -5 333 | -3 217 | -4 426 | 36 440 | -3 456 | -4 073 | -3 307 | ÉCHANGES INTER-PRODUITS |
| 118 581 | 141 246 | 153 279 | 138 783 | 185 847 | 138 341 | 143 570 | 140 458 | PRODUCTION NETTE |
| | | | | | | | | RETOUR POUR ALIM. 4 |
| | | | | | | | | IMPORTATIONS 5 |
| 28 661 | 78 001 | 96 622 | 10 600 | 12 200 | 10 700 | 12 400 | 16 300 | EXPORTATIONS 6 |
| 11 721 | 5 760 | | | 11 513 | 13 448 | 50 061 | 10 309 | ENTRÉES INTER-PROVINCES 7 |
| 221 279 | 187 460 | 172 970 | 231 203 | 150 251 | 271 900 | 247 002 | 229 737 | SORTIES INTER-PROVINCES 8 |
| 3 944 | 4 812 | 7 880 | 2 089 | 2 894 | 4 315 | 453 | 6 824 | |
| 234 932 | 201 463 | 201 011 | 201 834 | 149 586 | 197 472 | 177 314 | 285 021 | INVENTAIRE DE FERMETURE 9 |
| 397 336 | 460 410 | 391 251 | 375 590 | 424 816 | 370 840 | 490 930 | 294 834 | ARRIV. SOC. NON-DECLAR. 10 |
| 406 405 | 464 314 | 383 138 | 368 279 | 420 069 | 373 955 | 475 927 | 309 503 | ARRIV. DES SOC. DECLAR. 11 |
| | | | | | | | | EXPED. AUX SOC. DECLAR. 12 |
| 1 026 | 1 099 | -1 672 | 1 627 | 752 | 1 105 | 423 | 2 029 | PERTES & RECTIFICATIONS 13 |
| 6 | 7 | 5 | 6 | 3 | 3 | 6 | 5 | AUTO CONSOMMATION 14 |
| 383 971 | 424 594 | 425 223 | 383 352 | 390 131 | 351 069 | 387 210 | 327 788 | VENTES INTÉRIEURES 15 |
| | | | | | | | | VENTES PAR CATÉGORIE: |
| 69 291 | 75 133 | 74 058 | 64 121 | 63 629 | 58 475 | 64 956 | 61 531 | SUPER 16 |
| 36 301 | 40 032 | 40 568 | 35 194 | 33 130 | 30 578 | 32 291 | 30 306 | INTERMÉDIAIRE 17 |
| 278 379 | 309 429 | 310 597 | 284 037 | 293 372 | 262 016 | 289 963 | 235 951 | ORDINAIRE SANS PLOMB 18 |
| | | | | | | | | ORDINAIRE AVEC PLOMB 19 |
| 349 463 | 384 736 | 385 189 | 346 919 | 351 606 | 316 843R | 348 077 | 295 057 | VENTES NETTES AU DÉTAIL 20 |
| | | | | | | | | CARBUREACTEUR-TYPE KÉRO |
| 51 524 | 72 198 | 71 367 | 77 766 | 85 052 | 53 270 | 55 538 | 74 073 | PRODUCTION |
| -3 636 | -12 347 | 12 038 | - 809 | -11 048 | -4 705 | -5 978 | -21 491 | ÉCHANGES INTER-PRODUITS |
| 47 888 | 59 851 | 83 405 | 76 957 | 74 012 | 48 565 | 49 560 | 52 582 | PRODUCTION NETTE |
| | | | | | | | | RETOUR POUR ALIM. 4 |
| | | | | | | | | IMPORTATIONS 5 |
| 101 332 | 31 980 | 28 039 | 31 800 | 44 200 | 48 798 | 59 948 | 38 749 | EXPORTATIONS 6 |
| 30 642 | 26 435 | 16 579 | 25 485 | 22 286 | 14 206 | 5 949 | 17 339 | ENTRÉES INTER-PROVINCES 7 |
| 537 | 534 | 537 | 424 | | 7 487 | 17 791 | 11 388 | SORTIES INTER-PROVINCES 8 |
| 68 272 | 54 093 | 53 253 | 56 612 | 71 545 | 71 649 | 57 819 | 43 451 | INVENTAIRE DE FERMETURE 9 |
| 39 473 | 48 251 | 16 126 | 28 965 | 17 916 | 49 250 | 49 362 | 26 830 | ARRIV. SOC. NON-DECLAR. 10 |
| 38 542 | 48 977 | 16 273 | 28 339 | 18 128 | 49 531 | 45 716 | 28 825 | ARRIV. DES SOC. DECLAR. 11 |
| | | | | | | | | EXPED. AUX SOC. DECLAR. 12 |
| 536 | 4 | - 426 | - 349 | - 430 | -28 | - 254 | 385 | PERTES & RECTIFICATIONS 13 |
| 16 | 16 | 11 | 25 | 33 | 35 | 5 | 36 | AUTO CONSOMMATION 14 |
| 181 951 | 131 085 | 128 594 | 131 409 | 125 750 | 103 690 | 115 391 | 102 142 | VENTES INTÉRIEURES 15 |
| | | | | | | | | CARBUREACTEUR-TYPE NAPHT |
| - 304 | -11 | -7 | 33 | -40 | | -3 | 34 | PRODUCTION |
| - 304 | -11 | -7 | 33 | -40 | | -3 | 34 | ÉCHANGES INTER-PRODUITS |
| | | | | | | | | PRODUCTION NETTE |
| | | | | | | | | RETOUR POUR ALIM. 4 |
| | | | | | | | | IMPORTATIONS 5 |
| 6 081 | 3 532 | 4 147 | 3 150 | 3 930 | 3 299 | 734 | 1 139 | EXPORTATIONS 6 |
| 48 | 11 | 10 | 6 | | 10 | | 34 | ENTRÉES INTER-PROVINCES 7 |
| | | | | | | | | SORTIES INTER-PROVINCES 8 |
| 5 674 | 7 261 | 5 818 | 7 106 | 6 297 | 5 364 | 3 020 | 982 | INVENTAIRE DE FERMETURE 9 |
| | | | | | | | | ARRIV. SOC. NON-DECLAR. 10 |
| 336 | 219 | 242 | 185 | 228 | 76 | | | ARRIV. DES SOC. DECLAR. 11 |
| | | 546 | | | 541 | | | EXPED. AUX SOC. DECLAR. 12 |
| - 675 | 37 | 107 | 17 | 307 | - 647 | 1 147 | 14 | PERTES & RECTIFICATIONS 13 |
| | | | | | | 1 | | AUTO CONSOMMATION 14 |
| 3 883 | 2 107 | 5 162 | 2 057 | 4 620 | 4 404 | 1 927 | 971 | VENTES INTÉRIEURES 15 |

TABLE 1. SUPPLY AND DISPOSITION OF PETROLEUM PRODUCTS, BRITISH COLUMBIA, DECEMBER 1997

| CUBIC METRES | CUM. 1996 | CUM. 1997 | YEAR 1996 | JAN. 1997 | FEB. 1997 | MAR. 1997 | APR. 1997 | MAY 1997 |
|--------------------------------------|------------------|------------------|------------------|----------------|----------------|----------------|----------------|----------------|
| | CUM. 1996 | CUM. 1997 | ANN. 1996 | JAN. 1997 | FÉV. 1997 | MARS 1997 | AVR. 1997 | MAI 1997 |
| STOVE OIL KEROSENE | | | | | | | | |
| 1 PRODUCTION | 163 457 | 178 295 | 163 457 | 18 054 | 13 371 | 14 841 | 14 734 | 8 590 |
| 2 INTERPRODUCT TRANSFERS | - 446 861 | - 243 406 | - 446 861 | 572 | -22 280 | -69 342 | -5 534 | -7 152 |
| 3 NET PRODUCTION | - 283 404 | -65 111 | - 283 404 | 18 626 | -8 909 | -54 501 | 9 200 | 1 438 |
| 4 TRANSFERS TO REF. FEED. | | | | | | | | |
| 5 IMPORTS | 320 | 20 | 320 | 10 | | 10 | | |
| 6 EXPORTS | 611 | 2 357 | 611 | 71 | 1 006 | 1 083 | | |
| 7 INTERPROVINCIAL -IN- | 271 578 | 121 138 | 271 578 | 3 756 | 3 296 | 54 345 | 1 043 | 590 |
| 8 INTERPROVINCIAL -OUT- | 11 141 | 15 316 | 11 141 | 3 017 | 427 | 2 857 | 5 745 | 316 |
| 9 CLOSING INVENTORY | 31 615 | 40 407 | 31 615 | 44 971 | 33 431 | 25 082 | 25 258 | 25 424 |
| 10 REC. FROM NON-REP. COS. | | | | | | | | |
| 11 REC. FROM REP. COS. | 36 262 | 26 615 | 36 262 | 2 107 | 785 | 1 155 | 720 | 327 |
| 12 TO REPORTING COS. | 23 994 | 16 907 | 23 994 | 1 994 | 1 916 | 1 804 | 693 | 276 |
| 13 LOSSES & ADJUSTMENTS | 867 | - 972 | 867 | - 508 | -1 671 | - 381 | 1 627 | -65 |
| 14 OWN CONSUMPTION | 225 | 55 | 225 | 7 | 16 | 1 | 4 | 2 |
| 15 DOMESTIC SALES | 45 883 | 40 207 | 45 883 | 6 562 | 5 018 | 3 994 | 2 718 | 1 660 |
| DIESEL FUEL OIL | | | | | | | | |
| 1 PRODUCTION | 878 774 | 890 033 | 878 774 | 82 510 | 62 898 | 59 973 | 68 053 | 71 878 |
| 2 INTERPRODUCT TRANSFERS | 344 888 | 3 600 | 344 888 | -25 406 | -8 718 | 42 604 | -2 231 | -5 746 |
| 3 NET PRODUCTION | 1 223 662 | 893 633 | 1 223 662 | 57 104 | 54 180 | 102 577 | 65 822 | 66 132 |
| 4 TRANSFERS TO REF. FEED. | | | | | | | | |
| 5 IMPORTS | 254 133 | 322 525 | 254 133 | 15 981 | 4 700 | 32 827 | 21 775 | 20 881 |
| 6 EXPORTS | 88 700 | 102 687 | 88 700 | 31 424 | 5 121 | 2 799 | 4 792 | 4 792 |
| 7 INTERPROVINCIAL -IN- | 2 280 643 | 2 096 953 | 2 280 643 | 173 559 | 129 122 | 157 798 | 145 457 | 146 292 |
| 8 INTERPROVINCIAL -OUT- | 192 835 | 199 292 | 192 835 | 15 243 | 2 265 | 5 034 | 12 159 | 13 581 |
| 9 CLOSING INVENTORY | 341 591 | 190 591 | 341 591 | 289 727 | 234 762 | 254 191 | 241 966 | 215 118 |
| 10 REC. FROM NON-REP. COS. | | | | | | | | |
| 11 REC. FROM REP. COS. | 2 180 272 | 2 216 685 | 2 180 272 | 177 962 | 170 210 | 188 443 | 188 489 | 148 350 |
| 12 TO REPORTING COS. | 2 224 411 | 2 187 848 | 2 224 411 | 165 038 | 171 454 | 187 454 | 186 398 | 148 531 |
| 13 LOSSES & ADJUSTMENTS | -2 609 | -7 492 | -2 609 | 1 034 | -2 979 | 213 | 291 | 130 |
| 14 OWN CONSUMPTION | 2 366 | 2 702 | 2 366 | 140 | 190 | 211 | 161 | 202 |
| 15 DOMESTIC SALES | 3 139 190 | 3 195 759 | 3 139 190 | 263 591 | 237 126 | 266 505 | 234 759 | 241 267 |
| 16 LOW SULFUR | X | X | X | X | X | X | X | X |
| LIGHT FUEL OIL (#2 & 3) | | | | | | | | |
| 1 PRODUCTION | 2 325 | 5 125 | 2 325 | 373 | 358 | 515 | 276 | 465 |
| 2 INTERPRODUCT TRANSFERS | 254 456 | 237 843 | 254 456 | 44 283 | 44 028 | 25 714 | 15 286 | 14 340 |
| 3 NET PRODUCTION | 256 781 | 242 968 | 256 781 | 44 656 | 44 386 | 26 229 | 15 562 | 14 805 |
| 4 TRANSFERS TO REF. FEED. | | | | | | | | |
| 5 IMPORTS | 17 200 | 17 700 | 17 200 | 900 | 900 | 9 400 | 1 200 | 3 000 |
| 6 EXPORTS | 800 | | 800 | | | | | |
| 7 INTERPROVINCIAL -IN- | 2 681 | 5 449 | 2 681 | | | | 1 383 | 355 |
| 8 INTERPROVINCIAL -OUT- | 32 022 | 24 847 | 32 022 | 5 750 | 3 541 | 2 359 | 2 265 | 5 417 |
| 9 CLOSING INVENTORY | -19 099 | 2 603 | -19 099 | -19 544 | -6 188 | -2 702 | -1 034 | -1 992 |
| 10 REC. FROM NON-REP. COS. | | | | | | | | |
| 11 REC. FROM REP. COS. | 34 439 | 12 741 | 34 439 | 2 423 | 2 855 | 616 | 3 796 | 290 |
| 12 TO REPORTING COS. | 33 406 | 11 442 | 33 406 | 2 086 | 5 196 | 609 | 614 | 536 |
| 13 LOSSES & ADJUSTMENTS | 2 265 | -2 064 | 2 265 | 8 | | -1 409 | - 671 | 3 |
| 14 OWN CONSUMPTION | 405 | 1 840 | 405 | 19 | 33 | 19 | 10 | 7 |
| 15 DOMESTIC SALES | 250 603 | 221 091 | 250 603 | 40 561 | 26 015 | 31 181 | 18 055 | 13 445 |
| HEAVY FUEL OIL (#4,5 & 6) | | | | | | | | |
| 1 PRODUCTION | 104 836 | 105 199 | 104 836 | 15 193 | 10 998 | 5 406 | 7 958 | 1 789 |
| 2 INTERPRODUCT TRANSFERS | 45 594 | 54 529 | 45 594 | 4 482 | 3 090 | 11 530 | - 438 | 7 939 |
| 3 NET PRODUCTION | 150 430 | 159 728 | 150 430 | 19 675 | 14 088 | 16 936 | 7 520 | 9 728 |
| 4 TRANSFERS TO REF. FEED. | | | | | | | | |
| 5 IMPORTS | 318 538 | 238 400 | 318 538 | 25 200 | 32 700 | 17 600 | 26 600 | 16 200 |
| 6 EXPORTS | 148 889 | 118 958 | 148 889 | 18 020 | 21 009 | 2 368 | 3 210 | 9 241 |
| 7 INTERPROVINCIAL -IN- | 173 448 | 272 510 | 173 448 | 15 605 | 19 082 | 18 727 | 19 716 | 22 462 |
| 8 INTERPROVINCIAL -OUT- | 5 469 | 5 468 | 5 469 | | | | 703 | 1 046 |
| 9 CLOSING INVENTORY | 39 877 | 39 639 | 39 877 | 41 417 | 31 458 | 32 344 | 52 408 | 46 934 |
| 10 REC. FROM NON-REP. COS. | | | | | | | | |
| 11 REC. FROM REP. COS. | 18 177 | | 18 177 | | | | | |
| 12 TO REPORTING COS. | 18 578 | | 18 578 | | | | | |
| 13 LOSSES & ADJUSTMENTS | -5 247 | -5 872 | -5 247 | -1 260 | - 112 | 3 370 | -5 410 | 103 |
| 14 OWN CONSUMPTION | | | | | | | | |
| 15 DOMESTIC SALES | 517 576 | 552 322 | 517 576 | 42 180 | 54 932 | 46 639 | 35 269 | 43 474 |
| 16 LOW SULFUR | X | X | X | X | X | X | X | X |

TABLEAU 1. APPROVISIONNEMENT ET UTILISATION, PRODUITS PÉTROLIERS, COLOMBIE-BRITANNIQUE, DÉCEMBRE 1997

| JUNE 1997 | JULY 1997 | AUG. 1997 | SEP. 1997 | OCT. 1997 | NOV. 1997 | DEC. 1997 | DEC. 1996 | | MÈTRES CUBES |
|-----------|-----------|-----------|-----------|-----------|-----------|-----------|-----------|--|---------------------------------------|
| JUN 1997 | JUI. 1997 | AOUT 1997 | SEP. 1997 | OCT. 1997 | NOV. 1997 | DÉC. 1997 | DÉC. 1996 | | |
| 11 966 | 12 858 | 14 197 | 17 914 | 16 782 | 19 586 | 15 402 | 15 476 | | MAZOUT POUR PUELES |
| -1 147 | -1 275 | -3 819 | -49 348 | -21 587 | -34 541 | -27 953 | -60 126 | | PRODUCTION |
| 10 819 | 11 583 | 10 378 | -31 434 | -4 805 | -14 955 | -12 551 | -44 650 | | ÉCHANGES INTER-PRODUITS |
| | | | | | | | | | PRODUCTION NETTE |
| | | 35 | | 71 | 56 | 35 | 35 | | RETOUR POUR ALIM. 4 |
| 676 | 691 | 694 | 43 350 | 5 971 | 3 825 | 2 981 | 33 211 | | IMPORTATIONS 5 |
| 115 | 73 | 144 | 200 | 90 | 1 825 | 507 | 1 500 | | EXPORTATIONS 6 |
| 35 365 | 46 216 | 55 709 | 63 277 | 56 257 | 43 779 | 40 407 | 31 615 | | ENTRÉES INTER-PROVINCES 7 |
| 13 | 155 | 314 | 1 611 | 2 167 | 8 636 | 8 625 | 2 683 | | SORTIES INTER-PROVINCES 8 |
| 111 | 111 | 160 | 3 033 | 3 923 | 2 448 | 438 | 2 535 | | INVENTAIRE DE FERMETURE 9 |
| 63 | 49 | 55 | - 316 | 2 019 | 208 | -2 052 | 223 | | ARRIV. SOC. NON-DÉCLAR. 10 |
| 3 | 6 | 1 | 2 | 3 | 5 | 5 | 16 | | ARRIV. DES SOC. DÉCLAR. 11 |
| 1 275 | 1 339 | 1 498 | 3 040 | 4 247 | 5 442 | 3 414 | 4 809 | | EXPÉD. AUX SOC. DÉCLAR. 12 |
| | | | | | | | | | PERTES & RECTIFICATIONS 13 |
| | | | | | | | | | AUTO CONSOMMATION 14 |
| | | | | | | | | | VENTES INTÉRIEURES 15 |
| | | | | | | | | | CARBURANT DIESEL |
| 66 868 | 68 331 | 71 186 | 77 838 | 85 544 | 94 440 | 80 514 | 83 098 | | PRODUCTION |
| -10 624 | 1 497 | -26 666 | 30 309 | - 233 | 9 042 | - 228 | 52 153 | | ÉCHANGES INTER-PRODUITS |
| 56 244 | 69 828 | 44 520 | 108 147 | 85 311 | 103 482 | 80 286 | 135 251 | | PRODUCTION NETTE |
| | | | | | | | | | RETOUR POUR ALIM. 4 |
| 77 182 | 59 384 | 55 995 | 26 000 | 1 100 | 1 500 | 5 200 | 1 200 | | IMPORTATIONS 5 |
| | | 1 236 | 2 917 | 7 961 | 28 096 | 18 341 | 4 183 | | EXPORTATIONS 6 |
| 142 867 | 194 134 | 161 514 | 241 932 | 181 867 | 235 634 | 187 577 | 179 933 | | ENTRÉES INTER-PROVINCES 7 |
| 7 251 | 44 188 | 14 355 | 29 347 | 11 188 | 35 618 | 9 063 | 17 921 | | SORTIES INTER-PROVINCES 8 |
| 227 220 | 192 253 | 157 774 | 189 618 | 165 721 | 204 181 | 190 591 | 341 591 | | INVENTAIRE DE FERMETURE 9 |
| 161 158 | 177 313 | 218 428 | 146 988 | 190 814 | 193 632 | 254 898 | 154 930 | | ARRIV. SOC. NON-DÉCLAR. 10 |
| 162 244 | 180 740 | 199 596 | 156 446 | 187 399 | 194 991 | 247 557 | 161 057 | | ARRIV. DES SOC. DÉCLAR. 11 |
| | | | | | | | | | EXPÉD. AUX SOC. DÉCLAR. 12 |
| - 136 | - 450 | 34 | -1 069 | -2 898 | -4 692 | 3 030 | 1 395 | | PERTES & RECTIFICATIONS 13 |
| 287 | 156 | 247 | 536 | 171 | 287 | 194 | 282 | | AUTO CONSOMMATION 14 |
| 254 983 | 310 992 | 299 468 | 303 046 | 279 168 | 241 488 | 263 366 | 226 291 | | VENTES INTÉRIEURES 15 |
| X | X | X | X | X | X | X | X | | FAIBLE TENEUR EN SOUFRE 16 |
| | | | | | | | | | MAZOUT LÉGER (NOS 2 & 3) |
| 472 | 573 | 410 | 489 | 353 | 389 | 452 | | | PRODUCTION |
| 6 529 | 6 216 | 6 820 | 14 033 | 18 738 | 17 665 | 24 191 | 27 845 | | ÉCHANGES INTER-PRODUITS |
| 7 001 | 6 789 | 7 230 | 14 522 | 19 091 | 18 054 | 24 643 | 27 845 | | PRODUCTION NETTE |
| | | | | | | | 600 | | RETOUR POUR ALIM. 4 |
| 1 180 | 300 | 300 | 600 | | | | | | IMPORTATIONS 5 |
| 266 | 344 | 268 | 429 | 622 | 729 | 1 053 | 18 | | EXPORTATIONS 6 |
| 1 862 | 688 | 2 483 | 255 | 64 | 78 | 85 | 2 862 | | ENTRÉES INTER-PROVINCES 7 |
| | | | | | | | | | SORTIES INTER-PROVINCES 8 |
| -1 895 | -1 305 | -1 345 | 2 713 | 2 028 | 2 114 | 2 683 | -19 099 | | INVENTAIRE DE FERMETURE 9 |
| 299 | 255 | 268 | 859 | 229 | 360 | 491 | 2 325 | | ARRIV. SOC. NON-DÉCLAR. 10 |
| 333 | 308 | 340 | 646 | 85 | 624 | 65 | 1 801 | | ARRIV. DES SOC. DÉCLAR. 11 |
| | | | | | | | | | EXPÉD. AUX SOC. DÉCLAR. 12 |
| 265 | 124 | | -18 | 850 | - 826 | - 390 | 17 | | PERTES & RECTIFICATIONS 13 |
| 3 | 16 | 6 | | 28 | 1 673 | 26 | 55 | | AUTO CONSOMMATION 14 |
| 6 106 | 5 962 | 5 277 | 11 469 | 19 600 | 17 508 | 25 912 | 31 412 | | VENTES INTÉRIEURES 15 |
| | | | | | | | | | MAZOUT LOURD (NOS 4,5 & 6) |
| 11 239 | 4 765 | 4 461 | 4 443 | 14 045 | 15 122 | 9 780 | 16 039 | | PRODUCTION |
| 3 265 | 661 | 6 470 | 4 699 | 3 960 | 5 443 | 3 428 | 4 454 | | ÉCHANGES INTER-PRODUITS |
| 14 504 | 5 426 | 10 931 | 9 142 | 18 005 | 20 565 | 13 288 | 20 493 | | PRODUCTION NETTE |
| | | | | | | | | | RETOUR POUR ALIM. 4 |
| 35 200 | 19 500 | 17 800 | 22 400 | 7 200 | 18 000 | | 16 200 | | IMPORTATIONS 5 |
| 8 768 | 3 577 | 7 120 | 2 382 | 12 866 | 10 532 | 19 865 | 19 845 | | EXPORTATIONS 6 |
| 26 970 | 27 876 | 26 193 | 30 582 | 24 005 | 18 732 | 22 560 | 11 695 | | ENTRÉES INTER-PROVINCES 7 |
| 2 023 | 575 | 763 | 358 | | | | | | SORTIES INTER-PROVINCES 8 |
| 45 651 | 47 324 | 47 510 | 50 157 | 63 722 | 65 648 | 39 639 | 39 877 | | INVENTAIRE DE FERMETURE 9 |
| | | | | | | | | | ARRIV. SOC. NON-DÉCLAR. 10 |
| | | | | | | | | | ARRIV. DES SOC. DÉCLAR. 11 |
| | | | | | | | | | EXPÉD. AUX SOC. DÉCLAR. 12 |
| 285 | 1 | 141 | 5 | 730 | -1 972 | -1 673 | - 771 | | PERTES & RECTIFICATIONS 13 |
| | | | | | | | | | AUTO CONSOMMATION 14 |
| 66 961 | 46 976 | 46 714 | 56 732 | 22 049 | 46 811 | 43 585 | 40 184 | | VENTES INTÉRIEURES 15 |
| X | X | X | X | X | X | X | X | | FAIBLE TENEUR EN SOUFRE 16 |

TABLE 1. SUPPLY AND DISPOSITION OF PETROLEUM PRODUCTS, BRITISH COLUMBIA, DECEMBER 1997

| CUBIC METRES | CUM. 1996 | CUM. 1997 | YEAR 1996 | JAN. 1997 | FEB. 1997 | MAR. 1997 | APR. 1997 | MAY 1997 |
|--------------------------------|----------------|----------------|----------------|---------------|--------------|---------------|---------------|---------------|
| | CUM. 1996 | CUM. 1997 | ANN. 1996 | JAN. 1997 | FÉV. 1997 | MARS 1997 | AVR. 1997 | MAI 1997 |
| ASPHALT | | | | | | | | |
| 1 PRODUCTION | 73 709 | 77 185 | 73 709 | 2 702 | 4 507 | 6 770 | 6 070 | 11 331 |
| 2 INTERPRODUCT TRANSFERS | -1 767 | -1 924 | -1 767 | | 26 | - 399 | - 251 | - 845 |
| 5 IMPORTS | 5 306 | 6 168 | 5 306 | 100 | 200 | 200 | 200 | 600 |
| 6 EXPORTS | 32 | 1 794 | 32 | 25 | 178 | 134 | 176 | 159 |
| 7 INTERPROVINCIAL -IN- | 117 718 | 133 691 | 117 718 | 1 718 | 4 370 | 4 807 | 9 240 | 16 912 |
| 8 INTERPROVINCIAL -OUT- | 41 | 1 835 | 41 | | | | | |
| 9 CLOSING INVENTORY | 10 055 | 12 340 | 10 055 | 8 794 | 10 306 | 13 762 | 11 946 | 17 767 |
| 10 REC. FROM NON-REP. COS. | | | | | | | | |
| 11 REC. FROM REP. COS. | 43 516 | 41 401 | 43 516 | 3 502 | 3 309 | 3 723 | 3 378 | 3 677 |
| 12 TO REPORTING COS. | 37 358 | 41 565 | 37 358 | 3 502 | 3 309 | 3 723 | 3 341 | 3 543 |
| 13 LOSSES & ADJUSTMENTS | 1 396 | -2 144 | 1 396 | 216 | -64 | - 881 | 78 | - 930 |
| 14 OWN CONSUMPTION | | | | | | | | |
| 15 DOMESTIC SALES | 209 309 | 211 186 | 209 309 | 5 540 | 7 477 | 8 669 | 16 858 | 23 082 |
| COKE | | | | | | | | |
| 1 PRODUCTION | | | | | | | | |
| 2 INTERPRODUCT TRANSFERS | | | | | | | | |
| 5 IMPORTS | 92 800 | 110 400 | 92 800 | 9 900 | 7 600 | 11 400 | 4 400 | 15 200 |
| 6 EXPORTS | | | | | | | | |
| 7 INTERPROVINCIAL -IN- | | | | | | | | |
| 8 INTERPROVINCIAL -OUT- | | | | | | | | |
| 9 CLOSING INVENTORY | | | | | | | | |
| 10 REC. FROM NON-REP. COS. | | | | | | | | |
| 11 REC. FROM REP. COS. | | | | | | | | |
| 12 TO REPORTING COS. | | | | | | | | |
| 13 LOSSES & ADJUSTMENTS | | | | | | | | |
| 14 OWN CONSUMPTION | | | | | | | | |
| 15 DOMESTIC SALES | 92 800 | 110 400 | 92 800 | 9 900 | 7 600 | 11 400 | 4 400 | 15 200 |
| LUBE OILS & GREASES | | | | | | | | |
| 1 PRODUCTION | 2 481 | 20 064 | 2 481 | 981 | 1 812 | 1 650 | 1 680 | 1 381 |
| 2 INTERPRODUCT TRANSFERS | - 130 | -77 | - 130 | -29 | -44 | -65 | 37 | -4 |
| 4 TRANSFERS TO REF. FEED. | | 29 080 | | 1 947 | 2 439 | 2 228 | 2 572 | 2 187 |
| 5 IMPORTS | 39 874 | 41 078 | 39 874 | 2 943 | 2 956 | 2 536 | 3 252 | 2 804 |
| 6 EXPORTS | 198 | 7 125 | 198 | 571 | 464 | 824 | 691 | 556 |
| 7 INTERPROVINCIAL -IN- | 68 391 | 83 882 | 68 391 | 6 498 | 5 032 | 6 624 | 7 755 | 8 797 |
| 8 INTERPROVINCIAL -OUT- | 632 | 3 386 | 632 | 860 | 861 | 810 | 345 | 41 |
| 9 CLOSING INVENTORY | 14 027 | 16 237 | 14 027 | 15 745 | 15 112 | 14 869 | 15 103 | 16 473 |
| 10 REC. FROM NON-REP. COS. | 1 019 | 30 103 | 1 019 | 2 045 | 2 583 | 2 228 | 2 683 | 2 233 |
| 11 REC. FROM REP. COS. | | | | | | | | |
| 12 TO REPORTING COS. | 90 | 362 | 90 | 60 | 30 | 47 | 24 | 56 |
| 13 LOSSES & ADJUSTMENTS | - 145 | -2 672 | - 145 | -2 767 | - 143 | 14 | 1 | - 119 |
| 14 OWN CONSUMPTION | 226 | 65 | 226 | 4 | 9 | 5 | 1 | 7 |
| 15 DOMESTIC SALES | 111 034 | 135 494 | 111 034 | 10 045 | 9 312 | 9 288 | 11 539 | 11 113 |
| STILL GAS | | | | | | | | |
| 1 PRODUCTION | 325 337 | 291 234 | 325 337 | 21 496 | 18 706 | 11 754 | 22 925 | 27 616 |
| 2 INTERPRODUCT TRANSFERS | | | | | | | | |
| 9 CLOSING INVENTORY | | | | | | | | |
| 11 REC. FROM REP. COS. | | | | | | | | |
| 12 TO REPORTING COS. | | | | | | | | |
| 13 LOSSES & ADJUSTMENTS | | | | | | | | |
| 14 OWN CONSUMPTION | 325 337 | 291 234 | 325 337 | 21 496 | 18 706 | 11 754 | 22 925 | 27 616 |
| 15 DOMESTIC SALES | | | | | | | | |
| OTHER PRODUCTS | | | | | | | | |
| 1 PRODUCTION | 114 326 | 82 952 | 114 326 | 12 299 | 14 534 | 6 220 | 7 151 | 2 984 |
| 2 INTERPRODUCT TRANSFERS | 23 189 | 40 210 | 23 189 | 3 050 | 7 675 | 6 310 | -3 091 | -4 382 |
| 4 TRANSFERS TO REF. FEED. | 878 212 | 785 854 | 878 212 | 76 762 | 56 924 | 64 248 | 73 707 | 63 386 |
| 5 IMPORTS | 1 070 | | 1 070 | | | | | |
| 6 EXPORTS | 71 584 | 68 987 | 71 584 | 8 211 | 6 753 | 321 | 5 911 | 4 593 |
| 7 INTERPROVINCIAL -IN- | 640 990 | 548 512 | 640 990 | 59 556 | 42 679 | 50 714 | 44 807 | 37 171 |
| 8 INTERPROVINCIAL -OUT- | 4 | 15 832 | 4 | | | 3 092 | | |
| 9 CLOSING INVENTORY | 97 405 | 76 581 | 97 405 | 99 109 | 115 659 | 117 957 | 98 332 | 84 594 |
| 10 REC. FROM NON-REP. COS. | 216 266 | 213 045 | 216 266 | 13 840 | 17 489 | 13 327 | 14 173 | 20 756 |
| 11 REC. FROM REP. COS. | 86 756 | 105 983 | 86 756 | 7 538 | 5 693 | 8 631 | 6 358 | 6 691 |
| 12 TO REPORTING COS. | 89 050 | 107 821 | 89 050 | 7 584 | 5 806 | 8 854 | 7 186 | 6 945 |
| 13 LOSSES & ADJUSTMENTS | 4 781 | - 607 | 4 781 | - 197 | 546 | - 264 | - 334 | 162 |
| 14 OWN CONSUMPTION | | | | | | | | |
| 15 DOMESTIC SALES | 46 405 | 33 639 | 46 405 | 2 219 | 1 491 | 6 653 | 2 553 | 1 872 |

TABEAU 1. APPROVISIONNEMENT ET UTILISATION, PRODUITS PÉTROLIERS, COLOMBIE-BRITANNIQUE, DÉCEMBRE 1997

| JUNE 1997 | JULY 1997 | AUG. 1997 | SEP. 1997 | OCT. 1997 | NOV. 1997 | DEC. 1997 | DEC. 1996 | | MÈTRES CUBES |
|--------------------------------------|-----------|-----------|-----------|-----------|-----------|-----------|-----------|-------------------------|--------------|
| JUIN 1997 | JUI. 1997 | AOÛT 1997 | SEP. 1997 | OCT. 1997 | NOV. 1997 | DÉC. 1997 | DÉC. 1996 | | |
| ASPHALTE | | | | | | | | | |
| 7 860 | 9 280 | 9 543 | 7 436 | 1 397 | 3 499 | 6 790 | 155 | PRODUCTION | 1 |
| - 189 | -93 | | -91 | | | -82 | | ÉCHANGES INTER-PRODUITS | 2 |
| 580 | 1 368 | 900 | 900 | 500 | 400 | 300 | 100 | IMPORTATIONS | 5 |
| 103 | 184 | 151 | 200 | 159 | 126 | 199 | 8 | EXPORTATIONS | 6 |
| 15 801 | 14 358 | 16 686 | 21 224 | 17 366 | 8 720 | 2 489 | 1 978 | ENTRÉES INTER-PROVINCES | 7 |
| | | 101 | 4 | 1 730 | | | | SORTIES INTER-PROVINCES | 8 |
| 21 359 | 16 248 | 14 356 | 16 031 | 8 783 | 10 628 | 12 340 | 10 055 | INVENTAIRE DE FERMETURE | 9 |
| 3 095 | 3 926 | 3 783 | 3 092 | 2 696 | 3 752 | 3 468 | 3 861 | ARRIV. SOC. NON-DÉCLAR. | 10 |
| 3 559 | 3 991 | 3 783 | 3 008 | 2 994 | 3 344 | 3 468 | 3 228 | ARRIV. DES SOC. DÉCLAR. | 11 |
| | | | | | | | | EXPÉD. AUX SOC. DÉCLAR. | 12 |
| -23 | - 180 | -42 | 23 | 65 | - 383 | -23 | 2 518 | PERTES & RECTIFICATIONS | 13 |
| | | | | | | | | AUTO CONSOMMATION | 14 |
| 19 836 | 29 955 | 28 811 | 27 651 | 24 259 | 11 439 | 7 609 | 5 505 | VENTES INTÉRIEURES | 15 |
| COKE | | | | | | | | | |
| | | | | | | | | PRODUCTION | 1 |
| | | | | | | | | ÉCHANGES INTER-PRODUITS | 2 |
| 3 200 | 12 100 | 15 500 | 8 300 | 8 200 | 4 800 | 9 800 | 6 000 | IMPORTATIONS | 5 |
| | | | | | | | | EXPORTATIONS | 6 |
| | | | | | | | | ENTRÉES INTER-PROVINCES | 7 |
| | | | | | | | | SORTIES INTER-PROVINCES | 8 |
| | | | | | | | | INVENTAIRE DE FERMETURE | 9 |
| | | | | | | | | ARRIV. SOC. NON-DÉCLAR. | 10 |
| | | | | | | | | ARRIV. DES SOC. DÉCLAR. | 11 |
| | | | | | | | | EXPÉD. AUX SOC. DÉCLAR. | 12 |
| | | | | | | | | PERTES & RECTIFICATIONS | 13 |
| | | | | | | | | AUTO CONSOMMATION | 14 |
| 3 200 | 12 100 | 15 500 | 8 300 | 8 200 | 4 800 | 9 800 | 6 000 | VENTES INTÉRIEURES | 15 |
| HUILES & GRAISSES LUBRIF. | | | | | | | | | |
| 1 875 | 1 950 | 1 929 | 1 682 | 1 736 | 1 786 | 1 602 | 165 | PRODUCTION | 1 |
| 67 | -15 | 5 | -7 | | -12 | -10 | -11 | ÉCHANGES INTER-PRODUITS | 2 |
| 2 334 | 2 587 | 2 764 | 2 227 | 2 720 | 2 432 | 2 643 | | RETOUR POUR ALIM. INT. | 4 |
| 3 561 | 3 608 | 3 219 | 8 180 | 2 909 | 2 620 | 2 490 | 2 363 | IMPORTATIONS | 5 |
| 465 | 735 | 492 | 422 | 777 | 451 | 677 | 4 | EXPORTATIONS | 6 |
| 9 625 | 8 608 | 4 119 | 8 620 | 7 090 | 5 050 | 6 064 | 5 632 | ENTRÉES INTER-PROVINCES | 7 |
| 174 | 27 | 96 | 29 | 64 | 45 | 34 | 47 | SORTIES INTER-PROVINCES | 8 |
| 19 089 | 19 495 | 16 661 | 17 321 | 16 504 | 16 378 | 16 237 | 14 027 | INVENTAIRE DE FERMETURE | 9 |
| 2 349 | 2 597 | 2 783 | 2 411 | 2 871 | 2 543 | 2 777 | 73 | ARRIV. SOC. NON-DÉCLAR. | 10 |
| | | | | | | | | ARRIV. DES SOC. DÉCLAR. | 11 |
| 10 | 25 | 30 | 26 | 31 | 4 | 19 | | EXPÉD. AUX SOC. DÉCLAR. | 12 |
| 137 | 32 | 222 | 482 | 128 | - 571 | -88 | 134 | PERTES & RECTIFICATIONS | 13 |
| 5 | 6 | 3 | 9 | 8 | 5 | 3 | 5 | AUTO CONSOMMATION | 14 |
| 11 816 | 12 850 | 11 282 | 17 031 | 11 695 | 9 747 | 9 776 | 8 590 | VENTES INTÉRIEURES | 15 |
| GAZ DE DISTILLATION | | | | | | | | | |
| 27 398 | 26 213 | 27 876 | 26 481 | 25 728 | 26 300 | 28 741 | 21 517 | PRODUCTION | 1 |
| | | | | | | | | ÉCHANGES INTER-PRODUITS | 2 |
| | | | | | | | | INVENTAIRE DE FERMETURE | 9 |
| | | | | | | | | ARRIV. DES SOC. DÉCLAR. | 11 |
| | | | | | | | | EXPÉD. AUX SOC. DÉCLAR. | 12 |
| 27 398 | 26 213 | 27 876 | 26 481 | 25 728 | 26 300 | 28 741 | 21 517 | PERTES & RECTIFICATIONS | 13 |
| | | | | | | | | AUTO CONSOMMATION | 14 |
| | | | | | | | | VENTES INTÉRIEURES | 15 |
| AUTRES PRODUITS | | | | | | | | | |
| 3 163 | 9 309 | 3 758 | 4 583 | 6 895 | 5 446 | 6 610 | 8 827 | PRODUCTION | 1 |
| 11 108 | 10 423 | 8 456 | 5 725 | -26 744 | 10 305 | 11 375 | - 334 | ÉCHANGES INTER-PRODUITS | 2 |
| 51 807 | 70 062 | 59 271 | 77 440 | 78 451 | 69 954 | 43 842 | 68 059 | RETOUR POUR ALIM. INT. | 4 |
| | 8 552 | | | 4 781 | | 29 865 | 11 405 | IMPORTATIONS | 5 |
| 34 982 | 42 984 | 41 840 | 44 881 | 82 124 | 27 231 | 39 543 | 63 146 | EXPORTATIONS | 6 |
| 2 013 | 1 908 | 1 926 | 1 479 | 2 542 | 1 742 | 1 130 | | ENTRÉES INTER-PROVINCES | 7 |
| | | | | | | | | SORTIES INTER-PROVINCES | 8 |
| 98 954 | 91 216 | 100 085 | 100 860 | 90 500 | 88 759 | 76 581 | 97 405 | INVENTAIRE DE FERMETURE | 9 |
| 20 913 | 18 120 | 18 662 | 26 084 | 14 911 | 28 039 | 6 731 | 12 948 | ARRIV. SOC. NON-DÉCLAR. | 10 |
| 9 170 | 14 217 | 7 212 | 7 917 | 13 356 | 8 939 | 10 261 | 5 632 | ARRIV. DES SOC. DÉCLAR. | 11 |
| 9 220 | 14 260 | 7 273 | 7 901 | 13 366 | 8 901 | 10 525 | 5 705 | EXPÉD. AUX SOC. DÉCLAR. | 12 |
| - 365 | 165 | 45 | -94 | - 111 | - 192 | 32 | 10 | PERTES & RECTIFICATIONS | 13 |
| | | | | | | | | AUTO CONSOMMATION | 14 |
| 2 301 | 7 844 | 2 544 | 1 689 | 1 873 | 1 296 | 1 304 | 8 944 | VENTES INTÉRIEURES | 15 |

TABLE 1. SUPPLY AND DISPOSITION OF PETROLEUM PRODUCTS, OTHER PROV./TERR., DECEMBER 1997

| CUBIC METRES | CUM. 1996 | CUM. 1997 | YEAR 1996 | JAN. 1997 | FEB. 1997 | MAR. 1997 | APR. 1997 | MAY 1997 |
|--|-------------------|-------------------|-------------------|------------------|------------------|------------------|------------------|------------------|
| | CUM. 1996 | CUM. 1997 | ANN. 1996 | JAN. 1997 | FÉV. 1997 | MARS 1997 | AVR. 1997 | MAI 1997 |
| 1 DOMESTIC CRUDE AND EQUIVALENT RECEIVED | 3 576 496 | 3 320 661 | 3 576 496 | 270 040 | 260 066 | 309 718 | 123 831 | 173 839 |
| A WESTERN CANADA | 3 497 064 | 3 306 028 | 3 497 064 | 270 040 | 260 066 | 309 718 | 123 831 | 173 839 |
| B EASTERN CANADA | 79 432 | 14 633 | 79 432 | | | | | |
| 2 TOTAL IMPORTS OF CRUDE AND EQUIV. | 18 743 013 | 19 731 536 | 18 743 013 | 1 742 864 | 1 394 109 | 1 952 971 | 1 448 743 | 1 453 633 |
| A ALGERIA | | | | | | | | |
| B IRAN | 2 211 969 | 1 894 437 | 2 211 969 | 310 232 | 316 673 | | 316 749 | 316 243 |
| C IRAQ | | 812 121 | | | | | | |
| D KUWAIT | | | | | | | | |
| E LIBYA | | | | | | | | |
| F MEXICO | | 521 553 | | | | | | |
| G NIGERIA | 1 763 558 | 1 338 934 | 1 763 558 | 302 252 | 150 979 | 142 499 | | |
| H NORWAY | 6 027 139 | 6 924 195 | 6 027 139 | 578 319 | 142 106 | 874 698 | 739 402 | 568 895 |
| I SAUDI ARABIA | 4 273 134 | 4 318 149 | 4 273 134 | 337 963 | 331 099 | 333 070 | 322 202 | 362 512 |
| J UNITED ARAB EMIRATES | | | | | | | | |
| K UNITED KINGDOM | 1 908 266 | 1 278 614 | 1 908 266 | 114 589 | 98 039 | 164 648 | | 110 691 |
| L UNITED STATES | | | | | | | | |
| M VENEZUELA | 1 461 563 | 2 366 291 | 1 461 563 | 99 509 | 355 213 | 438 056 | 70 390 | 95 292 |
| N OTHERS | 1 097 384 | 277 242 | 1 097 384 | | | | | |
| 3 TOTAL CRUDE AND EQUIV. RECEIVED BY REFS (1+2) | 22 319 509 | 23 052 197 | 22 319 509 | 2 012 904 | 1 654 175 | 2 262 689 | 1 572 574 | 1 627 472 |
| A BY PIPELINE | 3 355 063 | 3 217 667 | 3 355 063 | 259 200 | 255 170 | 307 382 | 121 713 | 171 035 |
| B BY OTHER MEANS | 18 964 446 | 19 834 530 | 18 964 446 | 1 753 704 | 1 399 005 | 1 955 307 | 1 450 861 | 1 456 437 |
| 4 OPENING INVENTORY CRUDE | 1 051 265 | 1 072 886 | 1 051 265 | 1 072 886 | 1 177 515 | 1 060 520 | 1 416 124 | 1 410 467 |
| 5 CLOSING INVENTORY CRUDE | 1 072 886 | 1 589 995 | 1 072 886 | 1 177 515 | 1 060 520 | 1 416 124 | 1 410 467 | 1 214 223 |
| 6 LOSSES & ADJUSTMENTS | 3 210 | - 192 | 3 210 | | | - 61 | - 966 | - 861 |
| 7 CRUDE & EQUIV. CHARGED | 22 294 678 | 22 535 280 | 22 294 678 | 1 908 275 | 1 771 170 | 1 907 126 | 1 579 197 | 1 824 577 |
| A CONVENTIONAL CRUDE LIGHT | 17 485 678 | 17 568 430 | 17 485 678 | 1 529 581 | 1 388 629 | 1 508 315 | 1 342 344 | 1 512 260 |
| B CONVENTIONAL CRUDE HEAVY | 4 809 000 | 4 966 850 | 4 809 000 | 378 694 | 382 541 | 398 811 | 236 853 | 312 317 |
| C SYNTHETIC CRUDE OIL | | | | | | | | |
| D CRUDE BITUMEN | | | | | | | | |
| E CONDENSATE & PENTANES | | | | | | | | |
| 8 OTHER MATERIALS CHARGED | 1 592 386 | 1 792 581 | 1 592 386 | 212 927 | 200 405 | 134 536 | 125 962 | 118 750 |
| A CRUDE TOPS | 1 103 333 | 1 368 550 | 1 103 333 | 173 157 | 134 274 | 46 586 | 45 419 | 33 656 |
| B CRUDE BOTTOMS | 473 274 | 397 422 | 473 274 | 33 761 | 62 930 | 85 821 | 79 597 | 84 265 |
| C LPG'S | 15 779 | 26 609 | 15 779 | 6 009 | 3 201 | 2 129 | 946 | 829 |
| D NATURAL GAS | | | | | | | | |
| E LUBES FOR REPROCESSING | | | | | | | | |
| F OTHER FEEDSTOCKS | | | | | | | | |
| 9 TOTAL FEED CHARGED (7+8) | 23 887 064 | 24 327 861 | 23 887 064 | 2 121 202 | 1 971 575 | 2 041 662 | 1 705 159 | 1 943 327 |
| 10 REFINERY LOSSES | - 588 719 | - 596 460 | - 588 719 | -54 806 | -48 952 | -54 000 | -20 515 | -34 163 |
| TOTAL, ALL PRODUCTS | | | | | | | | |
| 1 REFINERY PRODUCTION | 24 475 783 | 24 924 321 | 24 475 783 | 2 176 008 | 2 020 527 | 2 095 662 | 1 725 674 | 1 977 490 |
| 4 TRANSFERS TO REFINERY FEEDSTOCKS | 1 592 386 | 1 792 581 | 1 592 386 | 212 927 | 200 405 | 134 536 | 125 962 | 118 750 |
| 5 IMPORTS | 3 570 886 | 4 755 657 | 3 570 886 | 560 558 | 459 258 | 368 024 | 389 712 | 370 487 |
| 6 EXPORTS | 12 260 621 | 12 673 253 | 12 260 621 | 1 118 497 | 1 103 835 | 1 178 764 | 1 086 214 | 998 896 |
| 7 INTERPROVINCIAL -IN- | 7 618 865 | 7 683 908 | 7 618 865 | 648 040 | 622 958 | 570 115 | 509 766 | 663 410 |
| 8 INTERPROVINCIAL -OUT- | 2 924 648 | 2 703 150 | 2 924 648 | 228 222 | 180 658 | 152 875 | 122 735 | 240 021 |
| 9 CLOSING INVENTORY | 2 749 299 | 2 970 317 | 2 749 299 | 2 896 882 | 2 850 504 | 2 797 108 | 2 640 058 | 2 619 935 |
| 10 REC. FROM NON-REP. COS. | 59 833 | 56 915 | 59 833 | 9 034 | 4 727 | 3 470 | 5 148 | 3 941 |
| 11 REC. FROM REP. COS. | 7 133 922 | 6 715 965 | 7 133 922 | 624 366 | 550 746 | 527 218 | 548 159 | 582 262 |
| 12 DEL. TO REPORTING COS. | 7 054 909 | 6 654 838 | 7 054 909 | 594 848 | 566 062 | 544 813 | 523 144 | 574 956 |
| 13 LOSSES & ADJUSTMENTS | 80 133 | 49 882 | 80 133 | -10 216 | 11 550 | - 398 | 10 002 | 4 087 |
| 14 OWN CONSUMPTION | 1 204 950 | 1 220 675 | 1 204 950 | 104 296 | 99 425 | 100 653 | 90 608 | 101 285 |
| 15 DOMESTIC SALES | 17 659 399 | 18 821 369 | 17 659 399 | 1 622 649 | 1 541 859 | 1 506 642 | 1 376 844 | 1 579 720 |

TABLEAU 1. APPROVISIONNEMENT ET UTILISATION, PRODUITS PÉTROLIERS, AUTRES PROVS./TERRS., DÉCEMBRE 1997

| JUNE 1997 | JULY 1997 | AUG. 1997 | SEP. 1997 | OCT. 1997 | NOV. 1997 | DEC. 1997 | DEC. 1996 | MÈTRES CUBES | |
|------------------|-------------------------------|--------------------|--------------------|-------------------------------|-------------------|--|-------------------------------|---|--|
| JUN 1997 | JUI. 1997 | AOUT 1997 | SEP. 1997 | OCT. 1997 | NOV. 1997 | DÉC. 1997 | DÉC. 1996 | | |
| 297 930 | 359 596 | 344 605 | 307 120 | 323 396 | 263 125 | 287 395 | 275 575 | ARRIVAGES DE PÉTROLE BRUT & ÉQUIV. DOMESTIQUE DE L'OUEST DU CANADA DE L'EST DU CANADA | 1 A B |
| 297 930 | 359 596 | 344 605 | 307 120 | 323 396 | 248 492 14 633 | 287 395 | 275 575 | | |
| 1 515 850 | 1 659 205 | 1 581 331 | 1 547 173 | 2 047 106 | 1 260 234 | 2 128 317 | 1 518 156 | TOTAL DES IMPORTATIONS DE BRUT ET D'ÉQUIVALENTS | 2 |
| 317 695 | | 316 845 | 341 725 | 160 821 | 309 575 | | 315 909 | ALGÉRIE IRAN IRAQ KOWEÏT LYBIE MEXIQUE NIGÉRIA NORVÈGE ARABIE SAOUDITE ÉMIRATS ARABES UNIS ROYAUME-UNI VÉNEZUELA AUTRES | A B C D E F G H I J K L M N |
| 601 649 | 286 500 145 886 703 353 | 145 565 154 849 | 145 466 671 901 | 160 462 688 332 668 691 | 508 968 | 235 053 145 825 691 723 631 124 | 160 989 620 600 320 588 | | |
| 336 320 | 325 947 | 669 221 | | | | | | | |
| 194 103 | | | 263 489 | | 166 781 | 166 274 | 100 070 | | |
| 66 083 | 197 519 | 294 851 | 124 592 | 203 435 165 365 | 220 268 54 642 | 201 083 57 235 | | | |
| 1 813 780 | 2 018 801 | 1 925 936 | 1 854 293 | 2 370 502 | 1 523 359 | 2 415 712 | 1 793 731 | TOTAL ARRIV. DE BRUT ET ÉQUIV. AUX RAFFS. (1+2) PAR PIPE-LINE PAR D'AUTRES MOYENS | 3 A B |
| 296 743 | 338 935 | 319 335 | 302 159 | 321 228 | 245 048 | 279 719 | 272 198 | | |
| 1 517 037 | 1 679 866 | 1 606 601 | 1 552 134 | 2 049 274 | 1 278 311 | 2 135 993 | 1 521 533 | | |
| 1 214 223 | 1 112 644 | 1 156 054 | 1 080 772 | 1 083 549 | 1 479 062 | 1 162 097 | 1 218 503 | STOCKS DE BRUT - DÉBUT | 4 |
| 1 112 644 | 1 156 054 | 1 080 772 | 1 083 549 | 1 479 062 | 1 162 097 | 1 589 995 | 1 072 886 | STOCKS DE BRUT - FIN | 5 |
| -1 770 | 2 058 | 404 | 98 | 1 774 | - 647 | - 241 | 515 | PERTES ET RECTIFICATIONS | 6 |
| 1 917 129 | 1 973 333 | 2 000 814 | 1 851 418 | 1 973 215 | 1 840 971 | 1 988 055 | 1 938 833 | BRUT & ÉQUIV. INTRODUIT | 7 |
| 1 440 989 | 1 554 154 | 1 508 997 | 1 370 456 | 1 461 083 | 1 428 377 | 1 523 245 | 1 541 921 | BRUT CONVENTIONNEL LÉGER BRUT CONVENTIONNEL LOURD PÉTROLE BRUT SYNTHÉTIQUE PÉTROLE BITUMINEUX LOURD CONDENSATS ET PENTANES | A B C D E |
| 476 140 | 419 179 | 491 817 | 480 962 | 512 132 | 412 594 | 464 810 | 396 912 | | |
| 169 748 | 116 038 | 137 913 | 100 194 | 101 647 | 166 351 | 208 110 | 227 602 | AUTRES MAT. UTILISÉES | 8 |
| 169 559 | 115 768 | 137 617 | 99 831 | 100 252 | 160 392 | 152 039 | 177 465 | PRODUITS DE DÉCANTATION RÉSIDUS DE BRUT GPL GAZ NATUREL LUBRIFIANTS RECYCLABLES AUTRES CHARGES D'ALIMEN. | A B C D E F |
| 189 | 270 | 296 | 363 | 251 1 144 | 249 5 710 | 49 430 6 641 | 43 966 6 171 | | |
| 2 086 877 | 2 089 371 | 2 138 727 | 1 951 612 | 2 074 862 | 2 007 322 | 2 196 165 | 2 166 435 | TOTAL ALIMENTATION(7+8) | 9 |
| -62 226 | -51 704 | -54 067 | -42 936 | -50 198 | -55 784 | -67 189 | -47 574 | PERTES EN RAFFINERIE | 10 |
| 2 149 103 | 2 141 075 | 2 192 794 | 1 994 548 | 2 125 060 | 2 063 026 | 2 263 354 | 2 214 009 | TOTAL, TOUS LES PRODUITS | |
| | | | | | | | | PROD. DES RAFFINERIES | 1 |
| 169 748 | 116 038 | 137 913 | 100 194 | 101 647 | 166 351 | 208 110 | 227 602 | RETOUR POUR ALIMENTATION DES RAFFINERIES | 4 |
| 254 653 | 338 358 | 505 926 | 201 373 | 386 638 | 374 890 | 545 780 | 472 814 | IMPORTATIONS | 5 |
| 1 079 417 | 1 031 156 | 1 084 106 | 850 880 | 1 075 842 | 978 082 | 1 087 566 | 1 084 212 | EXPORTATIONS | 6 |
| 686 938 | 705 981 | 649 631 | 755 517 | 623 032 | 547 117 | 701 403 | 662 100 | ENTRÉES INTER-PROVINCES | 7 |
| 247 372 | 246 782 | 337 069 | 251 024 | 241 039 | 231 886 | 223 467 | 248 002 | SORTIES INTER-PROVINCES | 8 |
| 2 556 338 | 2 576 114 | 2 431 862 | 2 578 850 | 2 528 658 | 2 655 872 | 2 970 317 | 2 749 299 | INVENTAIRE DE FERMETURE | 9 |
| 2 684 | 1 820 | 3 281 | 3 496 | 2 764 | 7 775 | 8 775 | 8 370 | ARRIV. SOC. NON-DÉCLAR. | 10 |
| 498 032 | 580 032 | 591 300 | 529 692 | 586 190 | 529 041 | 568 927 | 586 594 | ARRIV. DES SOC. DÉCLAR. | 11 |
| 524 429 | 600 483 | 590 705 | 521 077 | 551 786 | 529 282 | 533 253 | 592 608 | EXPÉD. AUX SOC. DÉCLAR. | 12 |
| 2 244 | 14 733 | -4 957 | 5 609 | - 145 | 1 417 | 15 956 | 15 562 | PERTES & RECTIFICATIONS | 13 |
| 106 921 | 103 149 | 104 964 | 97 988 | 99 005 | 102 541 | 109 840 | 112 896 | AUTO CONSOMMATION | 14 |
| 1 524 876 | 1 635 149 | 1 837 384 | 1 510 866 | 1 704 702 | 1 385 076 | 1 595 602 | 1 521 223 | VENTES INTÉRIEURES | 15 |

TABLE 1. SUPPLY AND DISPOSITION OF PETROLEUM PRODUCTS, OTHER PROV./TERR., DECEMBER 1997

| CUBIC METRES | CUM. 1996 | CUM. 1997 | YEAR 1996 | JAN. 1997 | FEB. 1997 | MAR. 1997 | APR. 1997 | MAY 1997 |
|------------------------------------|-----------|-----------|-----------|-----------|-----------|-----------|-----------|----------|
| | CUM. 1996 | CUM. 1997 | ANN. 1996 | JAN. 1997 | FEB. 1997 | MARS 1997 | AVR. 1997 | MAI 1997 |
| PROPANE & PROPANE MIXES | | | | | | | | |
| 1 PRODUCTION | 340 567 | 348 083 | 340 567 | 29 094 | 27 044 | 31 301 | 21 849 | 25 530 |
| 2 INTERPRODUCT TRANSFERS | 5 220 | 3 480 | 5 220 | | | | | 945 |
| A. OF WHICH TO PETROCHEMS | | | | | | | | |
| 3 NET PRODUCTION | 345 787 | 351 563 | 345 787 | 29 094 | 27 044 | 31 301 | 21 849 | 26 475 |
| 4 TRANSFERS TO REF. FEED. | | | | | | | | |
| 5 IMPORTS | 481 | | 481 | | | | | |
| 6 EXPORTS | 21 713 | 19 413 | 21 713 | 915 | 4 307 | 797 | 647 | 924 |
| 7 INTERPROVINCIAL -IN- | 15 048 | 6 608 | 15 048 | 1 668 | 1 489 | 1 353 | 505 | 133 |
| 8 INTERPROVINCIAL -OUT- | | | | | | | | |
| 9 CLOSING INVENTORY | 9 574 | 15 353 | 9 574 | 10 625 | 7 842 | 11 809 | 10 500 | 11 006 |
| 10 REC. FROM NON-REP. COS. | 1 782 | 2 238 | 1 782 | 599 | | 230 | 648 | 97 |
| 11 REC. FROM REP. COS. | 39 375 | 41 889 | 39 375 | 4 617 | 3 420 | 6 717 | 4 804 | 3 187 |
| 12 TO REPORTING COS. | 38 801 | 41 207 | 38 801 | 4 617 | 3 420 | 6 717 | 4 804 | 3 187 |
| 13 LOSSES & ADJUSTMENTS | 5 541 | 3 729 | 5 541 | - 244 | 467 | 181 | 116 | 6 |
| 14 OWN CONSUMPTION | 80 942 | 34 372 | 80 942 | 5 085 | 4 374 | 2 160 | 605 | 2 911 |
| 15 DOMESTIC SALES | 251 724 | 297 798 | 251 724 | 24 554 | 22 168 | 25 779 | 22 943 | 22 358 |
| 16 TOTAL EXPORT(N.E.B.145) | 3 748 341 | 2 995 802 | 3 748 341 | 338 434 | 320 614 | 222 602 | 271 374 | 300 708 |
| BUTANE & BUTANE MIXES | | | | | | | | |
| 1 PRODUCTION | 375 605 | 383 120 | 375 605 | 31 914 | 30 763 | 30 714 | 21 150 | 24 593 |
| 2 INTERPRODUCT TRANSFERS | - 416 680 | - 387 235 | - 416 680 | -56 709 | -47 514 | -32 291 | -9 702 | -7 569 |
| A. OF WHICH TO PETROCHEMS | | | | | | | | |
| 3 NET PRODUCTION | -41 075 | -4 115 | -41 075 | -24 795 | -16 751 | -1 577 | 11 448 | 17 024 |
| 4 TRANSFERS TO REF. FEED. | 15 779 | 26 609 | 15 779 | 6 009 | 3 201 | 2 129 | 946 | 829 |
| 5 IMPORTS | 155 449 | 157 260 | 155 449 | 32 832 | 24 481 | 11 985 | 829 | |
| 6 EXPORTS | 953 | 355 | 953 | 355 | | | | |
| 7 INTERPROVINCIAL -IN- | 10 319 | 5 104 | 10 319 | 2 783 | 2 321 | | | |
| 8 INTERPROVINCIAL -OUT- | 667 | | 667 | | | | | |
| 9 CLOSING INVENTORY | 28 608 | 29 290 | 28 608 | 24 536 | 23 224 | 24 184 | 22 927 | 24 288 |
| 10 REC. FROM NON-REP. COS. | 37 567 | 32 786 | 37 567 | 6 009 | 3 201 | 2 129 | 3 123 | 1 829 |
| 11 REC. FROM REP. COS. | | | | | | | | |
| 12 TO REPORTING COS. | | | | | | | | |
| 13 LOSSES & ADJUSTMENTS | 5 839 | 2 566 | 5 839 | 166 | 244 | 260 | 220 | 36 |
| 14 OWN CONSUMPTION | 69 829 | 90 378 | 69 829 | 10 542 | 7 125 | 8 781 | 12 672 | 10 084 |
| 15 DOMESTIC SALES | 74 286 | 70 445 | 74 286 | 3 829 | 3 994 | 407 | 2 819 | 6 543 |
| 16 TOTAL EXPORT(N.E.B.145) | 530 784 | 435 551 | 530 784 | 55 565 | 38 128 | 27 598 | 26 880 | 42 812 |
| PETRO-CHEM FEEDSTOCKS | | | | | | | | |
| 1 PRODUCTION | 97 435 | 103 110 | 97 435 | 9 279 | 8 534 | 10 402 | 7 616 | 8 747 |
| 2 INTERPRODUCT TRANSFERS | | | | | | | | |
| A. OF WHICH ENERGY | | | | | | | | |
| BACKFLOWS | | | | | | | | |
| 3 NET PRODUCTION | 97 435 | 103 110 | 97 435 | 9 279 | 8 534 | 10 402 | 7 616 | 8 747 |
| 4 TRANSFERS TO REF. FEED. | | | | | | | | |
| 5 IMPORTS | | | | | | | | |
| 6 EXPORTS | 465 | 292 | 465 | | 292 | | | |
| 7 INTERPROVINCIAL -IN- | 1 965 | | 1 965 | | | | | |
| 8 INTERPROVINCIAL -OUT- | | | | | | | | |
| 9 CLOSING INVENTORY | 815 | 1 136 | 815 | 1 889 | 2 414 | 3 093 | 3 996 | 830 |
| 10 REC. FROM NON-REP. COS. | 43 | | 43 | | | | | |
| 11 REC. FROM REP. COS. | | | | | | | | |
| 12 TO REPORTING COS. | | | | | | | | |
| 13 LOSSES & ADJUSTMENTS | -1 287 | -15 | -1 287 | 4 | | 1 | 110 | - 116 |
| 14 OWN CONSUMPTION | | | | | | | | |
| 15 DOMESTIC SALES | 100 734 | 102 512 | 100 734 | 8 201 | 7 717 | 9 722 | 6 603 | 12 029 |
| NAPHTHA SPECIALTIES | | | | | | | | |
| 1 PRODUCTION | | | | | | | | |
| 2 INTERPRODUCT TRANSFERS | 8 | -17 | 8 | -1 | -1 | | | -2 |
| 3 NET PRODUCTION | 8 | -17 | 8 | -1 | -1 | | | -2 |
| 4 TRANSFERS TO REF. FEED. | | | | | | | | |
| 5 IMPORTS | 176 | | 176 | | | | | |
| 6 EXPORTS | 161 | | 161 | | | | | |
| 7 INTERPROVINCIAL -IN- | 9 208 | 2 849 | 9 208 | 174 | 230 | 133 | 457 | 239 |
| 8 INTERPROVINCIAL -OUT- | 63 | 1 260 | 63 | 21 | | 5 | 873 | 19 |
| 9 CLOSING INVENTORY | 1 888 | 445 | 1 888 | 1 939 | 1 918 | 1 551 | 805 | 702 |
| 10 REC. FROM NON-REP. COS. | 625 | 848 | 625 | 135 | | | | 59 |
| 11 REC. FROM REP. COS. | 267 | 334 | 267 | 20 | 23 | 30 | 13 | 54 |
| 12 TO REPORTING COS. | 175 | 12 | 175 | | | 4 | | |
| 13 LOSSES & ADJUSTMENTS | 402 | 56 | 402 | -31 | -35 | 229 | 37 | 67 |
| 14 OWN CONSUMPTION | 2 | | 2 | | | | | |
| 15 DOMESTIC SALES | 9 553 | 4 129 | 9 553 | 287 | 308 | 292 | 306 | 367 |

TABLEAU 1. APPROVISIONNEMENT ET UTILISATION, PRODUITS PÉTROLIERS, AUTRES PROVS./TERRS., DÉCEMBRE 1997

| JUNE 1997 | JULY 1997 | AUG. 1997 | SEP. 1997 | OCT. 1997 | NOV. 1997 | DEC. 1997 | DEC. 1996 | | MÈTRES CUBES |
|-------------------------------------|---------------|---------------|---------------|----------------|----------------|----------------|----------------|--|--------------|
| JUN 1997 | JUI. 1997 | AOUT 1997 | SEP. 1997 | OCT. 1997 | NOV. 1997 | DÉC. 1997 | DÉC. 1996 | | |
| PROPANE & MÉL DE PROPANE | | | | | | | | | |
| 31 457 | 29 362 | 30 253 | 30 589 | 34 150 | 28 716 | 28 738 | 29 750 | PRODUCTION | 1 |
| 2 872 | | | | - 337 | | | | ÉCHANGES INTER-PRODUITS | 2 |
| 34 329 | 29 362 | 30 253 | 30 589 | 33 813 | 28 716 | 28 738 | 29 750 | PORTION POUR PÉTROCHIM. | A. |
| | | | | | | | | PRODUCTION NETTE | 3 |
| | | | | | | | | RETOUR POUR ALIMENT. | 4 |
| 643 | 1 335 | 957 | 3 523 | 1 024 | 3 483 | 858 | 2 944 | IMPORTATIONS | 5 |
| 110 | 53 | 99 | 386 | 218 | 219 | 375 | 1 862 | EXPORTATIONS | 6 |
| | | | | | | | | ENTRÉES INTER-PROVINCES | 7 |
| | | | | | | | | SORTIES INTER-PROVINCES | 8 |
| 14 321 | 17 098 | 19 028 | 17 159 | 17 135 | 11 065 | 15 353 | 9 574 | INVENTAIRE DE FERMETURE | 9 |
| 82 | 116 | 76 | 142 | 89 | 65 | 94 | | ARRIV. SOC. NON-DÉCLAR. | 10 |
| 829 | 4 234 | 1 258 | 4 896 | 3 776 | 1 022 | 3 137 | 1 908 | ARRIV. DES SOC. DÉCLAR. | 11 |
| 801 | 4 234 | 1 250 | 4 771 | 3 776 | 1 023 | 2 607 | 1 908 | EXPÉD. AUX SOC. DÉCLAR. | 12 |
| -1 | 864 | 254 | 436 | 662 | 516 | 472 | 138 | PERTES & RECTIFICATIONS | 13 |
| 1 758 | 1 272 | 452 | 3 196 | 3 090 | 5 126 | 4 343 | 6 378 | AUTO CONSOMMATION | 14 |
| 28 834 | 23 283 | 26 835 | 25 956 | 29 368 | 25 944 | 19 776 | 22 039 | VENTES INTÉRIEURES | 15 |
| 278 625 | 297 896 | 349 385 | 289 369 | 326 795 | | | 377 842 | TOTAL EXPORT(O.N.E.145) | 16 |
| BUTANE ET MÉL DE BUTANE | | | | | | | | | |
| 37 673 | 38 237 | 39 122 | 33 092 | 27 527 | 32 209 | 36 126 | 32 381 | PRODUCTION | 1 |
| -14 795 | -10 653 | -12 796 | -39 123 | -44 822 | -58 144 | -53 117 | -54 806 | ÉCHANGES INTER-PRODUITS | 2 |
| 22 878 | 27 584 | 26 326 | -6 031 | -17 295 | -25 935 | -16 991 | -22 425 | PORTION POUR PÉTROCHIM. | A. |
| | | | | | | | | PRODUCTION NETTE | 3 |
| | | | | | | | | RETOUR POUR ALIMENT. | 4 |
| | | | 16 461 | 1 144 | 5 710 | 6 641 | 6 171 | IMPORTATIONS | 5 |
| | | | | 22 525 | 26 609 | 21 538 | 29 886 | EXPORTATIONS | 6 |
| | | | | | | | 228 | ENTRÉES INTER-PROVINCES | 7 |
| | | | | | | | | SORTIES INTER-PROVINCES | 8 |
| 27 154 | 33 957 | 38 293 | 37 585 | 38 365 | 32 349 | 29 290 | 28 688 | INVENTAIRE DE FERMETURE | 9 |
| 1 000 | | 1 000 | 1 000 | 1 144 | 5 710 | 6 641 | 6 774 | ARRIV. SOC. NON-DÉCLAR. | 10 |
| | | | | | | | | ARRIV. DES SOC. DÉCLAR. | 11 |
| | | | | | | | | EXPÉD. AUX SOC. DÉCLAR. | 12 |
| 80 | 22 | -45 | 749 | 184 | 371 | 279 | 265 | PERTES & RECTIFICATIONS | 13 |
| 6 651 | 8 606 | 10 196 | 3 614 | 2 693 | 4 471 | 4 943 | 13 296 | AUTO CONSOMMATION | 14 |
| 14 281 | 12 153 | 12 839 | 7 775 | 1 573 | 1 848 | 2 384 | 4 232 | VENTES INTÉRIEURES | 15 |
| 41 142 | 36 373 | 52 817 | 55 989 | 58 247 | | | 63 008 | TOTAL EXPORT(O.N.E.145) | 16 |
| CHARGES PÉTROCHIMIQUES | | | | | | | | | |
| 6 903 | 8 812 | 9 986 | 9 335 | 10 180 | 9 533 | 3 863 | 9 484 | PRODUCTION | 1 |
| | | | | | | | | ÉCHANGES INTER-PRODUITS | 2 |
| 6 903 | 8 812 | 9 906 | 9 335 | 10 180 | 9 533 | 3 863 | 9 484 | DONT LE RENVOI DES PRODUITS ÉNERGÉTIQUES | A. |
| | | | | | | | | PRODUCTION NETTE | 3 |
| | | | | | | | | RETOUR POUR ALIMENT. | 4 |
| | | | | | | | 140 | IMPORTATIONS | 5 |
| | | | | | | | 179 | EXPORTATIONS | 6 |
| | | | | | | | | ENTRÉES INTER-PROVINCES | 7 |
| | | | | | | | | SORTIES INTER-PROVINCES | 8 |
| 828 | 1 137 | 1 326 | 1 042 | 1 208 | 1 366 | 1 136 | 815 | INVENTAIRE DE FERMETURE | 9 |
| | | | | | | | | ARRIV. SOC. NON-DÉCLAR. | 10 |
| | | | | | | | | ARRIV. DES SOC. DÉCLAR. | 11 |
| | | | | | | | | EXPÉD. AUX SOC. DÉCLAR. | 12 |
| | 4 | -2 | -14 | 1 | 4 | -7 | | PERTES & RECTIFICATIONS | 13 |
| | | | | | | | | AUTO CONSOMMATION | 14 |
| 6 905 | 8 499 | 9 719 | 9 633 | 10 013 | 9 371 | 4 100 | 10 169 | VENTES INTÉRIEURES | 15 |
| PROD SPÉCIAUX BASE/NAPH | | | | | | | | | |
| | | | | | | | | PRODUCTION | 1 |
| -1 | -1 | | -11 | | | | | ÉCHANGES INTER-PRODUITS | 2 |
| -1 | | | -11 | | | | | PRODUCTION NETTE | 3 |
| | | | | | | | | RETOUR POUR ALIMENT. | 4 |
| | | | | | | | 40 | IMPORTATIONS | 5 |
| 269 | 434 | 51 | 284 | 272 | 206 | 100 | 1 620 | EXPORTATIONS | 6 |
| 25 | 26 | 34 | 71 | 76 | 94 | 16 | | ENTRÉES INTER-PROVINCES | 7 |
| | | | | | | | | SORTIES INTER-PROVINCES | 8 |
| 583 | 811 | 575 | 457 | 506 | 441 | 445 | 1 888 | INVENTAIRE DE FERMETURE | 9 |
| 16 | | 8 | 32 | 212 | 178 | 208 | 33 | ARRIV. SOC. NON-DÉCLAR. | 10 |
| 25 | 25 | 35 | 25 | 37 | 23 | 24 | 19 | ARRIV. DES SOC. DÉCLAR. | 11 |
| 2 | 1 | 1 | 1 | 1 | 2 | | 84 | EXPÉD. AUX SOC. DÉCLAR. | 12 |
| 47 | - 229 | 18 | -24 | -37 | 10 | 4 | -93 | PERTES & RECTIFICATIONS | 13 |
| | | | | | | | | AUTO CONSOMMATION | 14 |
| 354 | 432 | 277 | 400 | 432 | 366 | 308 | 1 952 | VENTES INTÉRIEURES | 15 |

TABLE 1. SUPPLY AND DISPOSITION OF PETROLEUM PRODUCTS, OTHER PROV./TERR., DECEMBER 1997

| CUBIC METRES | CUM. 1996 | CUM. 1997 | YEAR 1996 | JAN. 1997 | FEB. 1997 | MAR. 1997 | APR. 1997 | MAY 1997 |
|--------------------------------|------------------|------------------|------------------|----------------|----------------|----------------|----------------|----------------|
| | CUM. 1996 | CUM. 1997 | ANN. 1996 | JAN. 1997 | FÉV. 1997 | MARS 1997 | AVR. 1997 | MAI 1997 |
| AVIATION GASOLINE | | | | | | | | |
| 1 PRODUCTION | 70 | 4 | 70 | | | | | |
| 2 INTERPRODUCT TRANSFERS | - 185 | - 940 | - 185 | 50 | 2 | -67 | -28 | -4 |
| 3 NET PRODUCTION | - 115 | - 936 | - 115 | 50 | 2 | -67 | -28 | -4 |
| 4 TRANSFERS TO REF. FEED. | | | | | | | | |
| 5 IMPORTS | 865 | 5 | 865 | | | | | |
| 6 EXPORTS | 6 085 | 6 360 | 6 085 | | 106 | 374 | 198 | 831 |
| 7 INTERPROVINCIAL -IN- | 43 428 | 36 120 | 43 428 | 1 032 | 1 915 | 935 | 1 833 | 1 874 |
| 8 INTERPROVINCIAL -OUT- | 9 793 | 9 299 | 9 793 | 235 | 211 | 375 | 348 | 1 030 |
| 9 CLOSING INVENTORY | 11 267 | 8 606 | 11 267 | 11 308 | 10 759 | 9 062 | 9 798 | 7 587 |
| 10 REC. FROM NON-REP. COS. | | | | | | | | |
| 11 REC. FROM REP. COS. | 20 523 | 21 101 | 20 523 | 981 | 639 | 818 | 1 647 | 2 233 |
| 12 TO REPORTING COS. | 12 727 | 10 938 | 12 727 | 522 | 560 | 692 | 668 | 1 123 |
| 13 LOSSES & ADJUSTMENTS | 844 | 690 | 844 | -68 | 419 | 159 | - 223 | 62 |
| 14 OWN CONSUMPTION | 2 | | 2 | | | | | |
| 15 DOMESTIC SALES | 34 683 | 31 664 | 34 683 | 1 333 | 1 809 | 1 783 | 1 725 | 3 268 |
| MOTOR GASOLINE | | | | | | | | |
| 1 PRODUCTION | 8 630 628 | 8 659 484 | 8 630 628 | 756 586 | 705 482 | 759 662 | 601 846 | 665 237 |
| 2 INTERPRODUCT TRANSFERS | 317 472 | 486 574 | 317 472 | 50 576 | 56 822 | 46 056 | 23 995 | 29 038 |
| 3 NET PRODUCTION | 8 948 100 | 9 146 058 | 8 948 100 | 807 162 | 762 304 | 805 718 | 625 841 | 694 275 |
| 4 TRANSFERS TO REF. FEED. | 30 163 | 96 926 | 30 163 | 94 | 55 | 99 | 26 | 25 |
| 5 IMPORTS | 75 739 | 284 838 | 75 739 | 10 822 | 400 | 574 | 500 | 29 942 |
| 6 EXPORTS | 5 296 629 | 5 466 281 | 5 296 629 | 508 047 | 432 245 | 503 976 | 488 002 | 422 053 |
| 7 INTERPROVINCIAL -IN- | 3 362 469 | 3 360 648 | 3 362 469 | 286 132 | 259 922 | 252 373 | 245 663 | 298 532 |
| 8 INTERPROVINCIAL -OUT- | 932 987 | 1 010 219 | 932 987 | 80 906 | 83 949 | 51 918 | 35 457 | 90 523 |
| 9 CLOSING INVENTORY | 776 917 | 809 473 | 776 917 | 833 905 | 886 658 | 914 405 | 791 080 | 742 653 |
| 10 REC. FROM NON-REP. COS. | | | | | | | | |
| 11 REC. FROM REP. COS. | 3 830 555 | 3 575 564 | 3 830 555 | 309 011 | 252 845 | 266 451 | 273 254 | 307 197 |
| 12 TO REPORTING COS. | 3 755 830 | 3 593 223 | 3 755 830 | 299 812 | 277 026 | 268 945 | 270 703 | 319 004 |
| 13 LOSSES & ADJUSTMENTS | 50 221 | 41 071 | 50 221 | -4 590 | - 885 | 4 606 | 18 015 | 2 660 |
| 14 OWN CONSUMPTION | 3 515 | 1 350 | 3 515 | 34 | 38 | 38 | 37 | 221 |
| 15 DOMESTIC SALES | 6 144 274 | 6 125 482 | 6 144 274 | 471 836 | 430 290 | 467 787 | 456 343 | 543 887 |
| SALES BY GRADE: | | | | | | | | |
| 16 PREMIUM | 665 467 | 606 131 | 665 467 | 51 034 | 45 704 | 48 823 | 44 299 | 49 335 |
| 17 MID GRADE | 210 933 | 187 474 | 210 933 | 15 036 | 13 815 | 14 877 | 14 173 | 13 666 |
| 18 REGULAR NO-LEAD | 5 267 874 | 5 331 942 | 5 267 874 | 405 766 | 370 771 | 404 087 | 397 871 | 480 886 |
| 19 REGULAR LEADED | | -65 | | | | | | |
| 20 RETAIL SALES OF MOGAS | 5 200 734 | 5 210 529 | 5 200 734 | 406 427 | 370 094 | 401 142 | 391 234 | 461 021 |
| AV-TURBO FUEL KERO TYPE | | | | | | | | |
| 1 PRODUCTION | 621 722 | 618 164 | 621 722 | 65 863 | 34 380 | 33 681 | 57 957 | 67 822 |
| 2 INTERPRODUCT TRANSFERS | -59 666 | -56 083 | -59 666 | -2 221 | -5 276 | -5 115 | -4 492 | -67 |
| 3 NET PRODUCTION | 562 056 | 562 081 | 562 056 | 63 642 | 29 104 | 28 566 | 53 465 | 67 755 |
| 4 TRANSFERS TO REF. FEED. | | | | | | | | |
| 5 IMPORTS | 32 300 | 60 716 | 32 300 | | | | | |
| 6 EXPORTS | 191 518 | 209 811 | 191 518 | 30 916 | 24 169 | 8 964 | 19 847 | 21 457 |
| 7 INTERPROVINCIAL -IN- | 400 317 | 372 345 | 400 317 | 25 686 | 38 687 | 28 131 | 21 012 | 35 861 |
| 8 INTERPROVINCIAL -OUT- | 23 063 | 14 166 | 23 063 | 767 | 1 072 | 639 | 568 | 530 |
| 9 CLOSING INVENTORY | 149 170 | 126 729 | 149 170 | 153 018 | 148 105 | 139 747 | 137 566 | 166 844 |
| 10 REC. FROM NON-REP. COS. | | | | | | | | |
| 11 REC. FROM REP. COS. | 49 464 | 71 743 | 49 464 | 2 288 | 9 069 | 1 417 | 3 597 | 1 521 |
| 12 TO REPORTING COS. | 59 743 | 81 439 | 59 743 | 3 636 | 4 846 | 2 700 | 8 821 | 1 551 |
| 13 LOSSES & ADJUSTMENTS | 1 932 | 4 424 | 1 932 | 619 | 4 699 | -3 299 | 230 | 213 |
| 14 OWN CONSUMPTION | 87 | 25 | 87 | | | | 15 | 6 |
| 15 DOMESTIC SALES | 789 737 | 779 461 | 789 737 | 51 830 | 46 987 | 57 468 | 50 774 | 52 102 |
| AV-TURBO FUEL NAPH TYPE | | | | | | | | |
| 1 PRODUCTION | 138 606 | 115 586 | 138 606 | 6 126 | 8 675 | 9 293 | | 13 514 |
| 2 INTERPRODUCT TRANSFERS | 4 106 | -3 500 | 4 106 | - 190 | 102 | -63 | -2 562 | -13 |
| 3 NET PRODUCTION | 142 712 | 112 086 | 142 712 | 5 936 | 8 777 | 9 230 | -2 562 | 13 501 |
| 4 TRANSFERS TO REF. FEED. | | | | | | | | |
| 5 IMPORTS | 1 535 | 213 | 1 535 | | 195 | | | |
| 6 EXPORTS | 700 | 974 | 700 | | | | | |
| 7 INTERPROVINCIAL -IN- | 78 768 | 93 936 | 78 768 | 5 159 | 9 233 | 5 487 | 7 386 | 10 781 |
| 8 INTERPROVINCIAL -OUT- | 67 255 | 61 964 | 67 255 | 1 797 | 11 182 | 1 607 | 7 086 | 1 966 |
| 9 CLOSING INVENTORY | 82 800 | 67 044 | 82 800 | 83 167 | 80 277 | 83 050 | 65 473 | 73 264 |
| 10 REC. FROM NON-REP. COS. | | | | | | | | |
| 11 REC. FROM REP. COS. | 5 803 | 23 439 | 5 803 | 445 | 874 | 1 146 | 388 | 7 359 |
| 12 TO REPORTING COS. | 3 041 | 21 169 | 3 041 | 93 | 271 | 151 | 208 | 5 283 |
| 13 LOSSES & ADJUSTMENTS | 1 270 | 1 575 | 1 270 | 146 | 209 | 59 | 408 | 131 |
| 14 OWN CONSUMPTION | 2 | | 2 | | | | | |
| 15 DOMESTIC SALES | 177 642 | 159 748 | 177 642 | 9 137 | 10 307 | 11 273 | 15 087 | 16 424 |

TABLEAU 1. APPROVISIONNEMENT ET UTILISATION, PRODUITS PÉTROLIERS, AUTRES PROVS./TERRS., DÉCEMBRE 1997

| JUNE 1997 | JULY 1997 | AUG. 1997 | SEP. 1997 | OCT. 1997 | NOV. 1997 | DEC. 1997 | DEC. 1996 | MÈTRES CUBES |
|-----------|-----------|-----------|-----------|-----------|-----------|-----------|-----------|---------------------------------|
| JUIN 1997 | JUI. 1997 | AOÛT 1997 | SEP. 1997 | OCT. 1997 | NOV. 1997 | DÉC. 1997 | DÉC. 1996 | |
| | 4 | | | | | | | ESSENCE D'AVIATION |
| -60 | -8 | -23 | -6 | - 777 | -3 | -16 | -5 | PRODUCTION 1 |
| -60 | -4 | -23 | -6 | - 777 | -3 | -16 | -5 | ÉCHANGES INTER-PRODUITS 2 |
| | | | | | | | | PRODUCTION NETTE 3 |
| | 5 | | | | | | | RETOUR POUR ALIM. 4 |
| 893 | 2 059 | 625 | 338 | 365 | 157 | 414 | 189 | IMPORTATIONS 5 |
| 8 242 | 8 424 | 4 266 | 2 559 | 1 690 | 1 363 | 1 987 | 765 | EXPORTATIONS 6 |
| 1 842 | 1 574 | 2 265 | 846 | 356 | 217 | | 273 | ENTRÉES INTER-PROVINCES 7 |
| | | | | | | | | SORTIES INTER-PROVINCES 8 |
| 9 529 | 10 593 | 10 585 | 10 165 | 8 593 | 8 488 | 8 606 | 11 267 | INVENTAIRE DE FERMETURE 9 |
| 2 561 | 3 623 | 3 439 | 2 286 | 896 | 1 047 | 931 | 1 104 | ARRIV. SOC. NON-DÉCLAR. 10 |
| 1 623 | 1 584 | 1 324 | 1 021 | 638 | 643 | 540 | 516 | ARRIV. DES SOC. DÉCLAR. 11 |
| | | | | | | | | EXPÉD. AUX SOC. DÉCLAR. 12 |
| 384 | -25 | -85 | -27 | - 110 | 88 | 116 | 207 | PERTES & RECTIFICATIONS 13 |
| | | | | | | | | AUTO CONSOMMATION 14 |
| 4 059 | 5 792 | 3 561 | 3 081 | 2 132 | 1 407 | 1 714 | 1 278 | VENTES INTÉRIEURES 15 |
| | | | | | | | | ESSENCE POUR MOTEURS |
| 773 325 | 733 924 | 786 358 | 717 998 | 716 438 | 718 900 | 723 728 | 778 863 | PRODUCTION 1 |
| 29 279 | 23 858 | 49 570 | 53 756 | 45 723 | 35 931 | 41 970 | 56 855 | ÉCHANGES INTER-PRODUITS 2 |
| 802 604 | 757 782 | 835 928 | 771 754 | 762 161 | 754 831 | 765 698 | 835 718 | PRODUCTION NETTE 3 |
| | | | | | | | | RETOUR POUR ALIM. 4 |
| 7 959 | 26 | 29 158 | 11 505 | 92 | 11 053 | 36 834 | 88 | IMPORTATIONS 5 |
| 8 994 | 27 457 | 71 072 | 13 421 | 344 | 46 502 | 74 810 | 455 | EXPORTATIONS 6 |
| 435 783 | 514 962 | 445 095 | 338 381 | 514 040 | 401 441 | 462 256 | 452 010 | ENTRÉES INTER-PROVINCES 7 |
| 304 511 | 275 731 | 305 966 | 306 667 | 254 602 | 222 029 | 348 520 | 282 911 | SORTIES INTER-PROVINCES 8 |
| 90 577 | 98 820 | 161 328 | 99 355 | 84 015 | 70 355 | 63 016 | 64 527 | |
| 774 384 | 597 714 | 575 598 | 696 292 | 596 695 | 676 751 | 809 473 | 776 917 | INVENTAIRE DE FERMETURE 9 |
| 287 199 | 360 557 | 350 778 | 278 637 | 307 037 | 288 137 | 294 461 | 307 943 | ARRIV. SOC. NON-DÉCLAR. 10 |
| 300 241 | 371 571 | 352 070 | 271 008 | 297 863 | 282 294 | 282 686 | 299 046 | ARRIV. DES SOC. DÉCLAR. 11 |
| | | | | | | | | EXPÉD. AUX SOC. DÉCLAR. 12 |
| 754 | 12 901 | -4 612 | 2 964 | 973 | 3 767 | 4 538 | 8 316 | PERTES & RECTIFICATIONS 13 |
| 43 | 56 | 61 | 636 | 82 | 52 | 52 | 2 971 | AUTO CONSOMMATION 14 |
| 536 220 | 599 861 | 602 760 | 525 956 | 526 676 | 462 481 | 501 385 | 495 167 | VENTES INTÉRIEURES 15 |
| | | | | | | | | VENTES PAR CATÉGORIE: |
| 51 991 | 62 427 | 58 481 | 47 424 | 49 763 | 45 365 | 51 485 | 52 179 | SUPER 16 |
| 14 929 | 19 193 | 26 640 | 14 704 | 13 726 | 12 721 | 13 994 | 16 576 | INTERMÉDIAIRE 17 |
| 469 300 | 518 241 | 517 239 | 464 293 | 463 187 | 404 395 | 435 906 | 426 412 | ORDINAIRE SANS PLOMB 18 |
| | | 400 | - 465 | | | | | ORDINAIRE AVEC PLOMB 19 |
| 455 718 | 505 772 | 504 159 | 441 751 | 450 101 | 395 138 | 427 972 | 412 213 | VENTES NETTES AU DÉTAIL 20 |
| | | | | | | | | CARBURÉACTEUR-TYPE KÉRO |
| 65 059 | 58 072 | 76 267 | 43 535 | 37 243 | 41 546 | 36 739 | 48 303 | PRODUCTION 1 |
| 67 | 2 657 | -14 897 | -4 511 | -2 153 | -4 074 | -16 001 | -4 360 | ÉCHANGES INTER-PRODUITS 2 |
| 65 126 | 60 729 | 61 370 | 39 024 | 35 090 | 37 472 | 20 738 | 43 943 | PRODUCTION NETTE 3 |
| | | | | | | | | RETOUR POUR ALIM. 4 |
| 56 364 | 12 237 | 39 700 | 13 411 | 5 510 | 3 800 | 17 216 | 22 959 | IMPORTATIONS 5 |
| 29 924 | 42 789 | 16 782 | 32 163 | 39 055 | 26 246 | 25 277 | 42 929 | EXPORTATIONS 6 |
| 967 | 2 802 | 27 514 | 1 962 | 1 065 | 1 187 | | 1 464 | ENTRÉES INTER-PROVINCES 7 |
| 120 725 | 123 442 | 115 115 | 96 635 | 107 478 | 110 286 | 126 729 | 149 170 | SORTIES INTER-PROVINCES 8 |
| | | | | | | | | INVENTAIRE DE FERMETURE 9 |
| 3 577 | 2 306 | 15 853 | 2 051 | 9 647 | 8 191 | 12 226 | 3 889 | ARRIV. SOC. NON-DÉCLAR. 10 |
| 13 144 | 8 474 | 5 243 | 7 497 | 4 421 | 14 511 | 6 595 | 3 395 | ARRIV. DES SOC. DÉCLAR. 11 |
| | | | | | | | | EXPÉD. AUX SOC. DÉCLAR. 12 |
| 577 | 112 | 166 | 594 | 242 | - 141 | 412 | 206 | PERTES & RECTIFICATIONS 13 |
| | | | | | 3 | 1 | | AUTO CONSOMMATION 14 |
| 73 694 | 79 482 | 127 966 | 68 254 | 61 711 | 57 339 | 51 854 | 52 500 | VENTES INTÉRIEURES 15 |
| | | | | | | | | CARBURÉACTEUR-TYPE NAPHT |
| 18 597 | 15 343 | 10 897 | 9 066 | 5 964 | 12 354 | 5 757 | 9 364 | PRODUCTION 1 |
| - 215 | - 194 | - 176 | - 121 | -55 | -24 | 11 | -91 | ÉCHANGES INTER-PRODUITS 2 |
| 18 382 | 15 149 | 10 721 | 8 945 | 5 909 | 12 330 | 5 768 | 9 273 | PRODUCTION NETTE 3 |
| | | | | | | | | RETOUR POUR ALIM. 4 |
| 89 | 105 | 246 | 477 | 2 | | 18 | 9 | IMPORTATIONS 5 |
| 6 578 | 11 799 | 5 048 | 10 997 | 9 608 | 5 560 | 6 300 | 5 383 | EXPORTATIONS 6 |
| 11 352 | 2 014 | 8 248 | 1 294 | 7 587 | 7 831 | | 5 863 | ENTRÉES INTER-PROVINCES 7 |
| | | | | | | | | SORTIES INTER-PROVINCES 8 |
| 69 937 | 78 277 | 69 728 | 70 607 | 62 216 | 63 679 | 67 044 | 82 800 | INVENTAIRE DE FERMETURE 9 |
| 1 913 | 2 929 | 1 680 | 400 | 1 126 | 5 016 | 163 | 434 | ARRIV. SOC. NON-DÉCLAR. 10 |
| 2 141 | 2 747 | 2 014 | 1 225 | 1 959 | 4 726 | 351 | 174 | ARRIV. DES SOC. DÉCLAR. 11 |
| | | | | | | | | EXPÉD. AUX SOC. DÉCLAR. 12 |
| - 106 | 72 | 92 | 3 | 325 | - 390 | 626 | 488 | PERTES & RECTIFICATIONS 13 |
| | | | | | | | | AUTO CONSOMMATION 14 |
| 16 724 | 16 599 | 15 398 | 16 464 | 15 161 | 9 276 | 7 898 | 8 921 | VENTES INTÉRIEURES 15 |

TABLE 1. SUPPLY AND DISPOSITION OF PETROLEUM PRODUCTS, OTHER PROV./TERR., DECEMBER 1997

| CUBIC METRES | CUM. 1996 | CUM. 1997 | YEAR 1996 | JAN. 1997 | FEB. 1997 | MAR. 1997 | APR. 1997 | MAY 1997 |
|---------------------------------------|-----------|-----------|-----------|-----------|-----------|-----------|-----------|----------|
| | CUM. 1996 | CUM. 1997 | ANN. 1996 | JAN. 1997 | FÉV. 1997 | MARS 1997 | AVR. 1997 | MAI 1997 |
| STOVE OIL KEROSENE | | | | | | | | |
| 1 PRODUCTION | 680 475 | 708 523 | 680 475 | 65 389 | 68 604 | 79 888 | 26 973 | 33 383 |
| 2 INTERPRODUCT TRANSFERS | - 572 985 | - 643 120 | - 572 985 | -62 580 | -58 971 | -62 267 | -20 963 | -40 128 |
| 3 NET PRODUCTION | 107 490 | 65 403 | 107 490 | 2 809 | 9 633 | 17 621 | 6 010 | -6 745 |
| 4 TRANSFERS TO REF. FEED. | | | | | | | | |
| 5 IMPORTS | 11 502 | 19 315 | 11 502 | 249 | 1 486 | 1 921 | 331 | 118 |
| 6 EXPORTS | 9 531 | 3 141 | 9 531 | 904 | 658 | 190 | 163 | 145 |
| 7 INTERPROVINCIAL -IN- | 106 984 | 154 326 | 106 984 | 5 113 | 9 236 | 6 226 | 7 248 | 14 340 |
| 8 INTERPROVINCIAL -OUT- | 29 016 | 35 160 | 29 016 | 215 | 92 | 288 | 1 465 | 37 |
| 9 CLOSING INVENTORY | 71 758 | 77 941 | 71 758 | 57 033 | 54 187 | 59 125 | 60 241 | 57 904 |
| 10 REC. FROM NON-REP. COS. | | | | | | | | |
| 11 REC. FROM REP. COS. | 97 031 | 83 635 | 97 031 | 15 661 | 12 791 | 9 854 | 4 348 | 2 737 |
| 12 TO REPORTING COS. | 86 157 | 77 708 | 86 157 | 12 497 | 12 770 | 10 035 | 4 117 | 2 835 |
| 13 LOSSES & ADJUSTMENTS | -7 818 | 8 967 | -7 818 | 2 656 | 1 490 | -1 043 | 36 | 1 889 |
| 14 OWN CONSUMPTION | 221 | 159 | 221 | 34 | 18 | 13 | 9 | 12 |
| 15 DOMESTIC SALES | 191 932 | 191 361 | 191 932 | 22 251 | 20 964 | 21 201 | 11 031 | 7 869 |
| DIESEL FUEL OIL | | | | | | | | |
| 1 PRODUCTION | 1 984 879 | 2 925 007 | 1 984 879 | 213 213 | 139 240 | 166 950 | 106 086 | 137 317 |
| 2 INTERPRODUCT TRANSFERS | 652 193 | 924 604 | 652 193 | 43 341 | 55 254 | 12 787 | 22 508 | 66 810 |
| 3 NET PRODUCTION | 2 637 072 | 3 849 611 | 2 637 072 | 256 554 | 194 494 | 179 737 | 128 594 | 204 127 |
| 4 TRANSFERS TO REF. FEED. | 16 123 | 41 585 | 16 123 | 19 089 | | | | |
| 5 IMPORTS | 206 138 | 285 603 | 206 138 | 52 893 | 2 300 | 1 600 | 2 300 | 40 192 |
| 6 EXPORTS | 343 951 | 1 231 054 | 343 951 | 31 773 | 17 652 | 19 496 | 21 280 | 33 452 |
| 7 INTERPROVINCIAL -IN- | 2 817 419 | 2 739 814 | 2 817 419 | 259 837 | 192 828 | 218 941 | 165 554 | 240 705 |
| 8 INTERPROVINCIAL -OUT- | 506 648 | 607 184 | 506 648 | 65 187 | 41 973 | 48 719 | 36 941 | 62 331 |
| 9 CLOSING INVENTORY | 394 078 | 541 199 | 394 078 | 524 515 | 507 993 | 480 353 | 415 752 | 299 029 |
| 10 REC. FROM NON-REP. COS. | | | | | | | | |
| 11 REC. FROM REP. COS. | 2 384 760 | 2 158 903 | 2 384 760 | 215 279 | 205 382 | 160 447 | 197 012 | 217 635 |
| 12 TO REPORTING COS. | 2 454 164 | 2 109 186 | 2 454 164 | 204 196 | 201 514 | 169 993 | 186 799 | 203 007 |
| 13 LOSSES & ADJUSTMENTS | 30 978 | -1 227 | 30 978 | -5 454 | 1 331 | 3 570 | -1 058 | -1 012 |
| 14 OWN CONSUMPTION | 1 282 | 371 | 1 282 | 12 | 14 | 15 | 266 | 7 |
| 15 DOMESTIC SALES | 4 721 427 | 4 898 657 | 4 721 427 | 339 323 | 349 042 | 346 572 | 313 833 | 521 597 |
| 16 LOW SULFUR | X | X | X | X | X | X | X | X |
| LIGHT FUEL OIL (B2 & 3) | | | | | | | | |
| 1 PRODUCTION | 6 951 961 | 5 902 678 | 6 951 961 | 608 437 | 604 953 | 574 189 | 515 951 | 567 020 |
| 2 INTERPRODUCT TRANSFERS | - 258 570 | - 323 580 | - 258 570 | 608 450 | 1 965 | 44 425 | -2 012 | -23 770 |
| 3 NET PRODUCTION | 6 693 391 | 5 579 098 | 6 693 391 | 608 887 | 606 918 | 618 614 | 513 939 | 543 250 |
| 4 TRANSFERS TO REF. FEED. | | | | | | | | |
| 5 IMPORTS | 40 176 | 63 331 | 40 176 | 4 907 | 395 | 4 835 | 3 032 | 771 |
| 6 EXPORTS | 4 836 683 | 3 825 664 | 4 836 683 | 350 289 | 489 931 | 409 375 | 386 579 | 376 743 |
| 7 INTERPROVINCIAL -IN- | 323 497 | 386 087 | 323 497 | 34 619 | 70 099 | 30 326 | 24 111 | 19 401 |
| 8 INTERPROVINCIAL -OUT- | 360 657 | 365 328 | 360 657 | 32 869 | 31 255 | 36 415 | 27 102 | 25 164 |
| 9 CLOSING INVENTORY | 513 408 | 462 729 | 513 408 | 513 120 | 413 390 | 356 788 | 340 415 | 384 211 |
| 10 REC. FROM NON-REP. COS. | | | | | | | | |
| 11 REC. FROM REP. COS. | 666 502 | 679 123 | 666 502 | 74 376 | 63 549 | 78 833 | 60 657 | 37 520 |
| 12 TO REPORTING COS. | 601 346 | 667 538 | 601 346 | 67 569 | 63 761 | 83 617 | 44 165 | 36 743 |
| 13 LOSSES & ADJUSTMENTS | 1 915 | -10 728 | 1 915 | -4 512 | 3 896 | -2 411 | -7 861 | 500 |
| 14 OWN CONSUMPTION | 5 923 | 5 517 | 5 923 | 564 | 506 | 307 | 376 | 474 |
| 15 DOMESTIC SALES | 1 843 773 | 1 904 999 | 1 843 773 | 276 098 | 251 342 | 261 907 | 167 751 | 117 522 |
| HEAVY FUEL OIL (B4, 5 & 6) | | | | | | | | |
| 1 PRODUCTION | 2 503 315 | 2 822 668 | 2 503 315 | 257 647 | 241 212 | 264 656 | 206 471 | 254 124 |
| 2 INTERPRODUCT TRANSFERS | 154 532 | 75 709 | 154 532 | 12 967 | 2 499 | 1 343 | 1 589 | 3 813 |
| 3 NET PRODUCTION | 2 657 847 | 2 898 377 | 2 657 847 | 270 614 | 243 711 | 265 999 | 208 060 | 257 937 |
| 4 TRANSFERS TO REF. FEED. | | | | | | | | |
| 5 IMPORTS | 1 190 509 | 1 787 086 | 1 190 509 | 228 989 | 230 987 | 131 894 | 184 499 | 185 196 |
| 6 EXPORTS | 972 841 | 990 416 | 972 841 | 96 309 | 88 764 | 123 989 | 47 100 | 50 635 |
| 7 INTERPROVINCIAL -IN- | 195 587 | 206 402 | 195 587 | 15 443 | 24 733 | 13 370 | 12 952 | 20 473 |
| 8 INTERPROVINCIAL -OUT- | 60 807 | 52 740 | 60 807 | 4 275 | | 1 382 | | 10 163 |
| 9 CLOSING INVENTORY | 146 459 | 103 186 | 146 459 | 124 807 | 119 396 | 77 364 | 93 598 | 170 191 |
| 10 REC. FROM NON-REP. COS. | | | | | | | | |
| 11 REC. FROM REP. COS. | 1 440 | | 1 440 | | | 69 | 323 | 70 |
| 12 TO REPORTING COS. | 1 442 | 77 | 1 442 | | | | 33 883 | 32 192 |
| 13 LOSSES & ADJUSTMENTS | -1 349 | -1 317 | -1 349 | 16 | - 187 | 69 | | |
| 14 OWN CONSUMPTION | 372 211 | 392 894 | 372 211 | 37 091 | 33 962 | 41 119 | | |
| 15 DOMESTIC SALES | 2 640 032 | 3 500 328 | 2 640 032 | 399 007 | 382 223 | 286 736 | 307 971 | 213 953 |
| 16 LOW SULFUR | X | X | X | X | X | X | X | X |

TABLEAU 1. APPROVISIONNEMENT ET UTILISATION, PRODUITS PÉTROLIERS, AUTRES PROVS./TERRS., DÉCEMBRE 1997

| JUNE 1997 | JULY 1997 | AUG. 1997 | SEP. 1997 | OCT. 1997 | NOV. 1997 | DEC. 1997 | DEC. 1996 | MÈTRES CUBES |
|-----------|-----------|-----------|-----------|-----------|-----------|-----------|-----------|---------------------------------------|
| JUIN 1997 | JUI. 1997 | AOÛT 1997 | SEP. 1997 | OCT. 1997 | NOV. 1997 | DÉC. 1997 | DÉC. 1996 | |
| 51 300 | 60 639 | 61 954 | 55 021 | 76 357 | 56 007 | 73 088 | 67 476 | MAZOUT POUR POELES |
| -48 318 | -52 451 | -67 440 | -61 633 | -65 877 | -45 843 | -56 677 | -56 162 | PRODUCTION 1 |
| 2 990 | 8 188 | -5 486 | -6 592 | 10 480 | 10 164 | 16 331 | 11 314 | ÉCHANGES INTER-PRODUITS 2 |
| | | | | | | | | PRODUCTION NETTE 3 |
| 146 | 1 472 | 292 | 1 268 | 3 477 | 300 | 8 255 | 3 681 | RETOUR POUR ALIMENT. 4 |
| 34 | 123 | 120 | 126 | 229 | 282 | 167 | 1 150 | IMPORTATIONS 5 |
| 15 875 | 35 225 | 30 895 | 18 278 | 5 226 | 2 568 | 4 096 | 9 240 | EXPORTATIONS 6 |
| 1 316 | 11 971 | 7 011 | 6 385 | 2 833 | 3 482 | 65 | 336 | ENTRÉES INTER-PROVINCES 7 |
| | | | | | | | | SORTIES INTER-PROVINCES 8 |
| 63 690 | 74 098 | 80 422 | 67 410 | 70 791 | 68 913 | 77 941 | 71 758 | INVENTAIRE DE FERMETURE 9 |
| 1 663 | 1 387 | 1 626 | 3 707 | 7 846 | 11 090 | 10 925 | 12 045 | ARRIV. SOC. NON-DÉCLAR. 10 |
| 1 774 | 1 256 | 2 449 | 4 126 | 7 373 | 7 835 | 10 641 | 11 212 | ARRIV. DES SOC. DÉCLAR. 11 |
| | | | | | | | | EXPÉD. AUX SOC. DÉCLAR. 12 |
| 44 | 2 222 | 228 | 123 | -1 211 | 398 | 2 135 | 60 | PERTES & RECTIFICATIONS 13 |
| 6 | 5 | 6 | 6 | 16 | 13 | 21 | 23 | AUTO CONSOMMATION 14 |
| 11 714 | 20 287 | 11 189 | 18 907 | 14 408 | 13 990 | 17 550 | 21 434 | VENTES INTÉRIEURES 15 |
| | | | | | | | | CARBURANT DIESEL |
| 307 637 | 318 817 | 306 593 | 237 086 | 321 187 | 315 506 | 355 375 | 173 497 | PRODUCTION 1 |
| 157 126 | 120 366 | 118 163 | 95 397 | 90 922 | 65 457 | 76 473 | 49 875 | ÉCHANGES INTER-PRODUITS 2 |
| 464 763 | 439 183 | 424 756 | 332 483 | 412 109 | 380 963 | 431 848 | 223 372 | PRODUCTION NETTE 3 |
| | | | | | | 22 496 | | RETOUR POUR ALIMENT. 4 |
| 25 069 | 5 200 | 52 600 | 2 800 | 39 765 | 100 | 60 784 | 6 400 | IMPORTATIONS 5 |
| 145 224 | 166 069 | 159 853 | 97 078 | 136 413 | 247 271 | 156 293 | 25 646 | EXPORTATIONS 6 |
| 247 443 | 246 534 | 192 800 | 279 316 | 221 195 | 230 665 | 243 988 | 265 099 | ENTRÉES INTER-PROVINCES 7 |
| 50 295 | 51 940 | 54 941 | 58 912 | 49 094 | 49 560 | 37 291 | 57 950 | SORTIES INTER-PROVINCES 8 |
| 411 010 | 439 862 | 383 126 | 367 076 | 410 321 | 365 350 | 541 199 | 394 078 | INVENTAIRE DE FERMETURE 9 |
| 164 565 | 171 377 | 175 103 | 191 159 | 186 064 | 143 108 | 131 772 | 195 626 | ARRIV. SOC. NON-DÉCLAR. 10 |
| 169 827 | 175 273 | 181 844 | 179 450 | 165 336 | 147 202 | 124 745 | 221 709 | ARRIV. DES SOC. DÉCLAR. 11 |
| | | | | | | | | EXPÉD. AUX SOC. DÉCLAR. 12 |
| 621 | -2 850 | 133 | 207 | - 478 | -3 291 | 7 054 | 4 208 | PERTES & RECTIFICATIONS 13 |
| 8 | 3 | 2 | 5 | 8 | 8 | 23 | 11 | AUTO CONSOMMATION 14 |
| 623 884 | 443 007 | 506 030 | 486 156 | 465 515 | 359 057 | 344 641 | 318 986 | VENTES INTÉRIEURES 15 |
| X | X | X | X | X | X | X | X | FAIBLE TENEUR EN SOUFRE 16 |
| | | | | | | | | MAZOUT LÉGER (MOS 2 & 3) |
| 399 865 | 396 875 | 415 401 | 416 584 | 470 648 | 473 099 | 459 656 | 678 307 | PRODUCTION 1 |
| 102 721 | -71 753 | -42 263 | -35 110 | -47 211 | -30 922 | -14 658 | -4 085 | ÉCHANGES INTER-PRODUITS 2 |
| 297 144 | 325 122 | 373 138 | 381 474 | 423 437 | 442 177 | 444 998 | 674 222 | PRODUCTION NETTE 3 |
| | | | | | | 847 | 1 299 | RETOUR POUR ALIMENT. 4 |
| 2 184 | 3 603 | 37 316 | 4 618 | 300 | 523 | 260 129 | 419 118 | IMPORTATIONS 5 |
| 294 266 | 227 321 | 293 098 | 233 867 | 293 319 | 210 747 | 38 555 | 28 645 | EXPORTATIONS 6 |
| 20 609 | 28 694 | 23 194 | 35 070 | 26 462 | 35 147 | 36 173 | 30 102 | ENTRÉES INTER-PROVINCES 7 |
| 24 362 | 31 529 | 25 396 | 28 931 | 34 580 | 31 552 | | | SORTIES INTER-PROVINCES 8 |
| 303 773 | 350 815 | 373 417 | 440 380 | 432 208 | 512 178 | 462 729 | 513 408 | INVENTAIRE DE FERMETURE 9 |
| 31 887 | 28 578 | 30 530 | 41 256 | 57 774 | 68 606 | 105 637 | 61 040 | ARRIV. SOC. NON-DÉCLAR. 10 |
| 30 538 | 31 018 | 33 366 | 46 171 | 58 597 | 68 963 | 103 030 | 51 882 | ARRIV. DES SOC. DÉCLAR. 11 |
| | | | | | | | | EXPÉD. AUX SOC. DÉCLAR. 12 |
| 282 | 1 541 | - 233 | - 792 | - 716 | - 449 | 27 | 2 481 | PERTES & RECTIFICATIONS 13 |
| 453 | 425 | 518 | 466 | 489 | 654 | 285 | 640 | AUTO CONSOMMATION 14 |
| 82 281 | 47 121 | 89 431 | 86 812 | 129 876 | 155 016 | 239 842 | 212 607 | VENTES INTÉRIEURES 15 |
| | | | | | | | | MAZOUT LOURD (MOS 4,5 & 6) |
| 242 105 | 236 844 | 229 432 | 195 442 | 225 309 | 224 848 | 244 578 | 257 453 | PRODUCTION 1 |
| 2 703 | 3 700 | 6 203 | 6 308 | 5 834 | 23 270 | 5 480 | 11 649 | ÉCHANGES INTER-PRODUITS 2 |
| 244 808 | 240 544 | 235 635 | 201 750 | 231 143 | 248 118 | 250 058 | 269 102 | PRODUCTION NETTE 3 |
| | | | | | | | | RETOUR POUR ALIMENT. 4 |
| 74 000 | 120 301 | 160 701 | 31 843 | 172 621 | 139 869 | 206 266 | 210 211 | IMPORTATIONS 5 |
| 61 484 | 64 577 | 134 393 | 111 784 | 59 069 | 88 889 | 63 423 | 105 358 | EXPORTATIONS 6 |
| 12 725 | 8 558 | 18 625 | 23 145 | 28 914 | 11 103 | 16 361 | 12 908 | ENTRÉES INTER-PROVINCES 7 |
| 448 | 6 105 | 9 788 | | | 8 773 | 11 806 | 21 293 | SORTIES INTER-PROVINCES 8 |
| 196 989 | 228 326 | 167 474 | 141 106 | 127 704 | 132 612 | 103 186 | 146 459 | INVENTAIRE DE FERMETURE 9 |
| | 77 | | | | | | | ARRIV. SOC. NON-DÉCLAR. 10 |
| | | | | | | | | ARRIV. DES SOC. DÉCLAR. 11 |
| | | | | | | | | EXPÉD. AUX SOC. DÉCLAR. 12 |
| - 684 | -39 | 77 | -84 | - 664 | - 500 | 286 | 47 | PERTES & RECTIFICATIONS 13 |
| 25 266 | 23 152 | 26 303 | 23 064 | 35 898 | 39 107 | 41 857 | 61 838 | AUTO CONSOMMATION 14 |
| 218 221 | 244 194 | 305 252 | 148 342 | 351 777 | 257 913 | 384 739 | 353 880 | VENTES INTÉRIEURES 15 |
| X | X | X | X | X | X | X | X | FAIBLE TENEUR EN SOUFRE 16 |

TABLE 1. SUPPLY AND DISPOSITION OF PETROLEUM PRODUCTS, OTHER PROV./TERR., DECEMBER 1997

| CUBIC METRES | CUM. 1996 | CUM. 1997 | YEAR 1996 | JAN. 1997 | FEB. 1997 | MAR. 1997 | APR. 1997 | MAY 1997 |
|--------------------------------|----------------|----------------|----------------|---------------|---------------|---------------|---------------|---------------|
| | CUM. 1996 | CUM. 1997 | ANN. 1996 | JAN. 1997 | FÉV. 1997 | MARS 1997 | AVR. 1997 | MAI 1997 |
| ASPHALT | | | | | | | | |
| 1 PRODUCTION | 725 313 | 885 348 | 725 313 | 50 002 | 46 132 | 50 914 | 62 531 | 72 645 |
| 2 INTERPRODUCT TRANSFERS | 211 | -2 638 | 211 | | -8 | -1 | 33 | 159 |
| 5 IMPORTS | 40 783 | 38 575 | 40 783 | | | | | 9 700 |
| 6 EXPORTS | 371 251 | 470 167 | 371 251 | 47 822 | 45 711 | 39 257 | 41 642 | 55 133 |
| 7 INTERPROVINCIAL -IN- | 117 743 | 170 762 | 117 743 | | 60 | 70 | 2 974 | 6 043 |
| 8 INTERPROVINCIAL -OUT- | 9 214 | 11 898 | 9 214 | | | 36 | | 136 |
| 9 CLOSING INVENTORY | 72 486 | 101 718 | 72 486 | 74 496 | 74 876 | 86 415 | 106 867 | 96 177 |
| 10 REC. FROM NON-REP. COS. | | | | | | | | |
| 11 REC. FROM REP. COS. | 11 602 | 28 430 | 11 602 | | | | | |
| 12 TO REPORTING COS. | 12 269 | 28 608 | 12 269 | | | | | 21 |
| 13 LOSSES & ADJUSTMENTS | -3 725 | - 352 | -3 725 | 170 | 69 | -11 | - 129 | -1 342 |
| 14 OWN CONSUMPTION | 54 | 34 | 54 | | | | | |
| 15 DOMESTIC SALES | 487 890 | 580 890 | 487 890 | | 24 | 162 | 3 573 | 45 289 |
| COKE | | | | | | | | |
| 1 PRODUCTION | 246 706 | 242 895 | 246 706 | 19 836 | 21 735 | 24 676 | 11 936 | 16 445 |
| 2 INTERPRODUCT TRANSFERS | | | | | | | | |
| 5 IMPORTS | 1 900 | 2 300 | 1 900 | 200 | 400 | 100 | 100 | 200 |
| 6 EXPORTS | 68 164 | 130 184 | 68 164 | 15 285 | | | 16 053 | |
| 7 INTERPROVINCIAL -IN- | | | | | | | | |
| 8 INTERPROVINCIAL -OUT- | | | | | | | | |
| 9 CLOSING INVENTORY | 54 293 | 30 876 | 54 293 | 45 268 | 55 607 | 67 848 | 55 839 | 59 146 |
| 10 REC. FROM NON-REP. COS. | | | | | | | | |
| 11 REC. FROM REP. COS. | | | | | | | | |
| 12 TO REPORTING COS. | | | | | | | | |
| 13 LOSSES & ADJUSTMENTS | 2 | -1 | 2 | | | | | |
| 14 OWN CONSUMPTION | 135 583 | 132 202 | 135 583 | 12 164 | 10 955 | 12 435 | 8 099 | 11 893 |
| 15 DOMESTIC SALES | 10 406 | 6 227 | 10 406 | 1 612 | 841 | 100 | 693 | 645 |
| LUBE OILS & GREASES | | | | | | | | |
| 1 PRODUCTION | 3 353 | 3 173 | 3 353 | 4 | 2 | 2 | 211 | 990 |
| 2 INTERPRODUCT TRANSFERS | - 718 | - 127 | - 718 | | -3 | 7 | -3 | -3 |
| 4 TRANSFERS TO REF. FEED. | | | | | | | | |
| 5 IMPORTS | 14 995 | 15 748 | 14 995 | 900 | 1 238 | 1 400 | 1 172 | 1 360 |
| 6 EXPORTS | 81 | 105 | 81 | 12 | | 8 | 11 | 6 |
| 7 INTERPROVINCIAL -IN- | 112 956 | 142 367 | 112 956 | 10 290 | 11 873 | 12 520 | 19 524 | 14 852 |
| 8 INTERPROVINCIAL -OUT- | 3 506 | 13 400 | 3 506 | 289 | 184 | 222 | 1 165 | 4 816 |
| 9 CLOSING INVENTORY | 46 600 | 45 781 | 46 600 | 46 049 | 47 016 | 46 390 | 52 044 | 50 676 |
| 10 REC. FROM NON-REP. COS. | 12 915 | 14 450 | 12 915 | 1 651 | 962 | 710 | 891 | 1 360 |
| 11 REC. FROM REP. COS. | 23 935 | 19 648 | 23 935 | 1 564 | 2 000 | 1 391 | 2 333 | 2 711 |
| 12 TO REPORTING COS. | 20 099 | 18 119 | 20 099 | 1 640 | 1 381 | 1 481 | 2 241 | 2 048 |
| 13 LOSSES & ADJUSTMENTS | -1 621 | 956 | -1 621 | -27 | 30 | 45 | 95 | 77 |
| 14 OWN CONSUMPTION | 32 | 4 | 32 | | | 1 | 1 | 1 |
| 15 DOMESTIC SALES | 137 511 | 163 494 | 137 511 | 13 046 | 13 510 | 14 899 | 14 961 | 15 690 |
| STILL GAS | | | | | | | | |
| 1 PRODUCTION | 526 310 | 536 932 | 526 310 | 35 200 | 38 826 | 31 950 | 30 928 | 42 901 |
| 2 INTERPRODUCT TRANSFERS | | | | | | | | |
| 9 CLOSING INVENTORY | | | | | | | | |
| 11 REC. FROM REP. COS. | | | | | | | | |
| 12 TO REPORTING COS. | | | | | | | | |
| 13 LOSSES & ADJUSTMENTS | | | | | | | | |
| 14 OWN CONSUMPTION | 526 310 | 536 932 | 526 310 | 35 200 | 38 826 | 31 950 | 30 928 | 42 901 |
| 15 DOMESTIC SALES | | | | | | | | |
| OTHER PRODUCTS | | | | | | | | |
| 1 PRODUCTION | 648 838 | 669 546 | 648 838 | 27 418 | 44 945 | 27 384 | 54 169 | 47 222 |
| 2 INTERPRODUCT TRANSFERS | 175 062 | -73 127 | 175 062 | 14 317 | -4 871 | -4 814 | -8 363 | -29 209 |
| 4 TRANSFERS TO REF. FEED. | | | | | | | | |
| 5 IMPORTS | 1 530 321 | 1 627 461 | 1 530 321 | 187 735 | 197 149 | 132 308 | 124 990 | 117 896 |
| 6 EXPORTS | 1 798 338 | 2 040 667 | 1 798 338 | 228 766 | 197 456 | 213 715 | 196 949 | 183 008 |
| 7 INTERPROVINCIAL -IN- | 139 895 | 319 036 | 139 895 | 35 870 | | 72 338 | 64 692 | 37 469 |
| 8 INTERPROVINCIAL -IN- | 23 157 | 6 540 | 23 157 | 304 | 332 | 250 | 547 | 176 |
| 8 INTERPROVINCIAL -OUT- | 920 972 | 520 532 | 920 972 | 41 661 | 10 740 | 11 269 | 11 730 | 43 306 |
| 9 CLOSING INVENTORY | 389 178 | 548 811 | 389 178 | 390 407 | 416 842 | 435 924 | 473 957 | 475 427 |
| 10 REC. FROM NON-REP. COS. | 6 901 | 6 593 | 6 901 | 640 | 564 | 401 | 486 | 596 |
| 11 REC. FROM REP. COS. | 2 665 | 12 156 | 2 665 | 124 | 154 | 114 | 106 | 108 |
| 12 TO REPORTING COS. | 9 115 | 5 614 | 9 115 | 266 | 513 | 478 | 618 | 154 |
| 13 LOSSES & ADJUSTMENTS | -3 011 | - 512 | -3 011 | 933 | - 197 | -2 813 | - 317 | 846 |
| 14 OWN CONSUMPTION | 8 955 | 26 437 | 8 955 | 3 570 | 3 607 | 3 834 | 3 717 | 583 |
| 15 DOMESTIC SALES | 43 795 | 4 174 | 43 795 | 305 | 333 | 554 | 431 | 177 |

TABLEAU 1. APPROVISIONNEMENT ET UTILISATION, PRODUITS PÉTROLIERS, AUTRES PROVS./TERRS., DÉCEMBRE 1997

| JUNE 1997 | JULY 1997 | AUG. 1997 | SEP. 1997 | OCT. 1997 | NOV. 1997 | DEC. 1997 | DEC. 1996 | MÈTRES CUBES |
|-----------|-----------|-----------|-----------|-----------|-----------|-----------|-----------|--------------------------------------|
| JUIN 1997 | JUI. 1997 | AOÛT 1997 | SEP. 1997 | OCT. 1997 | NOV. 1997 | DÉC. 1997 | DÉC. 1996 | |
| | | | | | | | | ASPHALTE |
| 99 610 | 101 274 | 107 908 | 100 284 | 86 135 | 57 199 | 50 714 | 51 366 | PRODUCTION 1 |
| | 1 | 555 | | | | -3 377 | -1 508 | ÉCHANGES INTER-PRODUITS 2 |
| 2 981 | 12 986 | 2 200 | 6 100 | 3 606 | 1 002 | | | IMPORTATIONS 5 |
| 45 735 | 26 243 | 33 726 | 15 821 | 49 574 | 20 232 | 49 271 | 45 041 | EXPORTATIONS 6 |
| 29 607 | 33 005 | 33 028 | 34 580 | 24 608 | 1 822 | 4 965 | 127 | ENTRÉES INTER-PROVINCES 7 |
| 2 637 | 800 | 2 008 | 4 743 | 1 508 | 28 | 2 | | SORTIES INTER-PROVINCES 8 |
| 85 253 | 85 799 | 80 415 | 102 473 | 85 361 | 105 117 | 101 718 | 72 486 | INVENTAIRE DE FERMETURE 9 |
| 2 148 | 2 975 | 8 756 | 3 845 | 10 611 | 95 | | | ARRIV. SOC. NON-DÉCLAR. 10 |
| 2 148 | 2 975 | 8 881 | 3 845 | 10 643 | 95 | | | ARRIV. DES SOC. DÉCLAR. 11 |
| | | | | | | | | EXPÉD. AUX SOC. DÉCLAR. 12 |
| 375 | -54 | -494 | -147 | 657 | 447 | 107 | 94 | PERTES & RECTIFICATIONS 13 |
| 34 | | | | | | | | AUTO CONSOMMATION 14 |
| 94 341 | 119 731 | 113 710 | 98 489 | 79 690 | 19 560 | 6 321 | 6 040 | VENTES INTÉRIEURES 15 |
| | | | | | | | | COKE |
| 20 680 | 22 748 | 21 446 | 21 660 | 23 243 | 20 354 | 18 136 | 20 508 | PRODUCTION 1 |
| | | | | | | | | ÉCHANGES INTER-PRODUITS 2 |
| 100 | 300 | 100 | 200 | 200 | 100 | 300 | 400 | IMPORTATIONS 5 |
| 34 114 | 16 114 | | 16 262 | 16 288 | | 16 068 | | EXPORTATIONS 6 |
| | | | | | | | | ENTRÉES INTER-PROVINCES 7 |
| | | | | | | | | SORTIES INTER-PROVINCES 8 |
| 34 223 | 29 693 | 39 810 | 33 775 | 27 873 | 36 913 | 30 876 | 54 293 | INVENTAIRE DE FERMETURE 9 |
| | | | | | | | | ARRIV. SOC. NON-DÉCLAR. 10 |
| | | | | | | | | ARRIV. DES SOC. DÉCLAR. 11 |
| | | | | | | | | EXPÉD. AUX SOC. DÉCLAR. 12 |
| -1 | | | | | | | | PERTES & RECTIFICATIONS 13 |
| 11 498 | 11 161 | 11 254 | 11 312 | 12 304 | 11 190 | 7 945 | 11 543 | AUTO CONSOMMATION 14 |
| 100 | 303 | 175 | 321 | 753 | 224 | 460 | 1 036 | VENTES INTÉRIEURES 15 |
| | 926 | | | 697 | 330 | 11 | | HUILES & GRAISSES LUBRIF. |
| -5 | -3 | -18 | -99 | | | | -12 | PRODUCTION 1 |
| | | | | | | | | ÉCHANGES INTER-PRODUITS 2 |
| 1 420 | 1 400 | 1 100 | 1 200 | 1 700 | 1 175 | 1 683 | 1 200 | RETOUR POUR ALIMENT. 4 |
| 11 | 11 | 11 | 7 | 9 | 12 | 7 | 13 | IMPORTATIONS 5 |
| 10 535 | 12 717 | 7 360 | 11 517 | 10 661 | 9 865 | 10 653 | 10 011 | EXPORTATIONS 6 |
| 1 177 | 1 214 | 905 | 817 | 1 016 | 774 | 821 | 273 | ENTRÉES INTER-PROVINCES 7 |
| | | | | | | | | SORTIES INTER-PROVINCES 8 |
| 49 673 | 51 076 | 48 264 | 46 757 | 44 490 | 46 147 | 45 781 | 46 600 | INVENTAIRE DE FERMETURE 9 |
| 1 108 | 1 164 | 1 337 | 1 782 | 746 | 1 352 | 1 387 | 995 | ARRIV. SOC. NON-DÉCLAR. 10 |
| 1 328 | 1 773 | 1 857 | 1 430 | 838 | 1 753 | 670 | 1 885 | ARRIV. DES SOC. DÉCLAR. 11 |
| 1 665 | 1 120 | 1 746 | 1 740 | 714 | 1 035 | 1 308 | 2 000 | EXPÉD. AUX SOC. DÉCLAR. 12 |
| -219 | 248 | -224 | 837 | 26 | -6 | 74 | -56 | PERTES & RECTIFICATIONS 13 |
| 1 | | | | | | | | AUTO CONSOMMATION 14 |
| 12 754 | 13 981 | 12 010 | 13 936 | 15 144 | 11 003 | 12 560 | 10 790 | VENTES INTÉRIEURES 15 |
| | | | | | | | | GAZ DE DISTILLATION |
| 59 649 | 58 208 | 55 855 | 54 516 | 42 651 | 38 989 | 47 259 | 32 673 | PRODUCTION 1 |
| | | | | | | | | ÉCHANGES INTER-PRODUITS 2 |
| | | | | | | | | INVENTAIRE DE FERMETURE 9 |
| | | | | | | | | ARRIV. DES SOC. DÉCLAR. 11 |
| | | | | | | | | EXPÉD. AUX SOC. DÉCLAR. 12 |
| 59 649 | 58 208 | 55 855 | 54 516 | 42 651 | 38 989 | 47 259 | 32 673 | PERTES & RECTIFICATIONS 13 |
| | | | | | | | | AUTO CONSOMMATION 14 |
| | | | | | | | | VENTES INTÉRIEURES 15 |
| | | | | | | | | AUTRES PRODUITS |
| 35 243 | 60 990 | 41 402 | 70 340 | 47 331 | 33 436 | 179 666 | 24 584 | PRODUCTION 1 |
| -25 940 | -15 519 | -36 878 | -14 867 | 18 753 | 14 352 | 19 912 | 2 650 | ÉCHANGES INTER-PRODUITS 2 |
| 161 789 | 116 012 | 108 755 | 88 689 | 100 411 | 149 588 | 142 139 | 221 343 | RETOUR POUR ALIMENT. 4 |
| 139 759 | 165 634 | 140 845 | 123 462 | 142 100 | 154 910 | 154 063 | 219 264 | IMPORTATIONS 5 |
| 6 777 | | | 19 805 | | 5 566 | 78 519 | 9 624 | EXPORTATIONS 6 |
| 510 | 2 018 | 777 | 555 | 521 | 324 | 226 | 193 | ENTRÉES INTER-PROVINCES 7 |
| 62 374 | 37 987 | 62 538 | 47 708 | 58 909 | 58 033 | 74 277 | 65 921 | SORTIES INTER-PROVINCES 8 |
| 394 266 | 453 416 | 428 686 | 449 931 | 497 714 | 484 217 | 548 811 | 389 178 | INVENTAIRE DE FERMETURE 9 |
| 478 | 540 | 860 | 540 | 573 | 470 | 445 | 568 | ARRIV. SOC. NON-DÉCLAR. 10 |
| 417 | 268 | 393 | | 538 | 953 | 8 981 | 701 | ARRIV. DES SOC. DÉCLAR. 11 |
| 525 | 153 | 517 | 222 | 465 | 953 | 750 | 682 | EXPÉD. AUX SOC. DÉCLAR. 12 |
| 91 | -56 | -230 | 804 | 1 | 593 | -167 | -799 | PERTES & RECTIFICATIONS 13 |
| 1 562 | 261 | 317 | 1 173 | 1 774 | 2 928 | 3 111 | 3 523 | AUTO CONSOMMATION 14 |
| 510 | 424 | 232 | 384 | 473 | 281 | 70 | 192 | VENTES INTÉRIEURES 15 |

TABLE 1. SUPPLY AND DISPOSITION OF PETROLEUM PRODUCTS, CANADA, DECEMBER 1997

| CUBIC METRES | CUM. 1996 | CUM. 1997 | YEAR 1996 | JAN. 1997 | FEB. 1997 | MAR. 1997 | APR. 1997 | MAY 1997 |
|--|--------------------|--------------------|--------------------|-------------------|-------------------|-------------------|-------------------|-------------------|
| | CUM. 1996 | CUM. 1997 | ANN. 1996 | JAN. 1997 | FÉV. 1997 | MARS 1997 | AVR. 1997 | MAI 1997 |
| 1 DOMESTIC CRUDE AND EQUIVALENT RECEIVED | 52 955 902 | 52 240 552 | 52 955 902 | 4 609 411R | 4 098 324R | 4 399 224R | 3 826 963R | 4 137 094R |
| A WESTERN CANADA | 52 608 716 | 52 005 409 | 52 608 716 | 4 588 875R | 4 079 500R | 4 379 162R | 3 807 068R | 4 116 801R |
| B EASTERN CANADA | 347 186 | 235 143 | 347 186 | 20 536 | 18 824 | 20 062 | 19 895 | 20 293 |
| 2 TOTAL IMPORTS OF CRUDE AND EQUIV. | 39 731 149 | 44 190 182 | 39 731 149 | 3 860 167 | 3 193 308 | 3 869 185 | 3 336 045 | 3 556 976 |
| A ALGERIA | 3 816 321 | 3 373 645 | 3 816 321 | 330 985 | 330 121 | 267 136 | 165 638 | 394 088 |
| B IRAN | 2 211 969 | 1 894 437 | 2 211 969 | 310 232 | 316 673 | | 316 749 | 316 243 |
| C IRAQ | | 812 121 | | | | | | |
| D KUWAIT | | | | | | | | |
| E LIBYA | | | | | | | | |
| F MEXICO | 1 186 535 | 1 838 978 | 1 186 535 | 49 968 | 95 546 | 148 163 | 18 722 | 154 108 |
| G NIGERIA | 1 763 558 | 1 338 934 | 1 763 558 | 302 252 | 150 979 | 142 499 | | |
| H NORWAY | 10 533 534 | 11 979 229 | 10 533 534 | 1 138 911 | 793 059 | 1 178 229 | 1 150 769 | 1 126 262 |
| I SAUDI ARABIA | 4 273 134 | 4 318 149 | 4 273 134 | 337 963 | 331 099 | 333 070 | 322 202 | 362 512 |
| J UNITED ARAB EMIRATES | | | | | | | | |
| K UNITED KINGDOM | 10 004 739 | 8 588 791 | 10 004 739 | 881 277 | 612 963 | 814 801 | 800 286 | 619 861 |
| L UNITED STATES | 1 443 790 | 3 786 998 | 1 443 790 | 258 284 | 135 060 | 215 720 | 239 156 | 394 088 |
| M VENEZUELA | 3 039 292 | 5 422 229 | 3 039 292 | 188 845 | 403 423 | 610 660 | 157 374 | 434 344 |
| N OTHERS | 1 458 277 | 836 671 | 1 458 277 | 61 430 | 24 385 | 158 907 | 165 149 | 149 558 |
| 3 TOTAL CRUDE AND EQUIV. RECEIVED BY REFS (1+2) | 92 687 051 | 96 430 734 | 92 687 051 | 8 469 558R | 7 291 632R | 8 268 409R | 7 163 008R | 7 694 070R |
| A BY PIPELINE | 64 805 337 | 67 698 077 | 64 805 337 | 5 918 706 | 5 116 734 | 5 513 484 | 4 918 425 | 5 534 349 |
| B BY OTHER MEANS | 27 881 714 | 28 732 657 | 27 881 714 | 2 550 852R | 2 174 898R | 2 754 925R | 2 244 583R | 2 159 721R |
| 4 OPENING INVENTORY CRUDE | 2 443 329 | 2 597 388 | 2 443 329 | 2 597 388 | 2 856 801 | 2 752 899 | 3 052 740 | 3 053 241 |
| 5 CLOSING INVENTORY CRUDE | 2 597 388 | 3 449 562 | 2 597 388 | 2 856 801 | 2 752 899 | 3 052 740 | 3 053 241 | 2 911 422 |
| 6 LOSSES & ADJUSTMENTS | 5 681 | -3 043 | 5 681 | -3 423 | -1 278 | -2 388 | 97 | -219 |
| 7 CRUDE & EQUIV. CHARGED | 92 527 311 | 95 581 603 | 92 527 311 | 8 213 568R | 7 396 812R | 7 970 956R | 7 162 410R | 7 836 108R |
| A CONVENTIONAL CRUDE LIGHT | 57 972 250 | 59 859 122 | 57 972 250 | 5 341 774 | 4 717 060 | 5 195 398 | 4 914 460 | 4 941 623R |
| B CONVENTIONAL CRUDE HEAVY | 17 097 629 | 18 456 669 | 17 097 629 | 1 416 101 | 1 392 049R | 1 383 486R | 1 026 853R | 1 612 045 |
| C SYNTHETIC CRUDE OIL | 13 845 228 | 13 771 521 | 13 845 228 | 1 223 154R | 1 075 466R | 1 182 714R | 1 030 241R | 926 147 |
| D CRUDE BITUMEN | 1 958 007 | 1 980 380 | 1 958 007 | 100 871 | 106 461 | 88 394 | 141 908 | 222 519 |
| E CONDENSATE & PENTANES | 1 654 197 | 1 513 911 | 1 654 197 | 131 668 | 105 776 | 120 964 | 48 948 | 133 774 |
| 8 OTHER MATERIALS CHARGED | 8 998 517 | 8 241 680 | 8 998 517 | 806 972 | 707 116 | 727 864 | 596 163 | 670 077 |
| A CRUDE TOPS | 2 751 505 | 1 889 390 | 2 751 505 | 255 690 | 150 521 | 52 419 | 52 587 | 74 322 |
| B CRUDE BOTTOMS | 1 107 420 | 552 388 | 1 107 420 | 66 752 | 105 277 | 95 459 | 86 056 | 103 130 |
| C LPG'S | 2 931 394 | 2 715 403 | 2 931 394 | 279 537 | 238 372 | 243 263 | 213 104 | 205 331 |
| D NATURAL GAS | 295 185 | 322 666 | 295 185 | 26 586 | 27 623 | 27 329 | 23 631 | 25 712 |
| E LUBES FOR REPROCESSING | 59 163 | 206 946 | 59 163 | 15 429 | 19 252 | 18 461 | 15 539 | 18 309 |
| F OTHER FEEDSTOCKS | 1 853 850 | 2 554 887 | 1 853 850 | 162 978 | 166 071 | 290 933 | 205 246 | 243 273 |
| 9 TOTAL FEED CHARGED (7+8) | 101 525 828 | 103 823 283 | 101 525 828 | 9 020 540R | 8 103 928R | 8 698 820R | 7 758 573R | 8 506 185R |
| 10 REFINERY LOSSES | -3 604 307 | -3 722 530 | -3 604 307 | -316 337 | -268 830 | -321 644 | -248 729 | -299 899 |
| TOTAL, ALL PRODUCTS | | | | | | | | |
| 1 REFINERY PRODUCTION | 105 130 135 | 107 545 813 | 105 130 135 | 9 336 877R | 8 372 758R | 9 020 464R | 8 007 302R | 8 806 084R |
| 4 TRANSFERS TO REFINERY FEEDSTOCKS | 8 998 517 | 8 241 680 | 8 998 517 | 806 972 | 707 116 | 727 864 | 596 163 | 670 077 |
| 5 IMPORTS | 8 381 951 | 10 112 588 | 8 381 951 | 1 021 206 | 731 776 | 695 343 | 778 467 | 889 770 |
| 6 EXPORTS | 17 032 627 | 18 068 617 | 17 032 627 | 1 506 853 | 1 551 169 | 1 591 096 | 1 470 866 | 1 505 295 |
| 7 INTERPROVINCIAL -IN- | 22 845 424 | 22 343 414 | 22 845 424 | 1 690 018 | 1 529 797 | 1 546 830 | 1 746 123 | 2 014 971 |
| 8 INTERPROVINCIAL -OUT- | 22 845 424 | 22 343 414 | 22 845 424 | 1 690 018 | 1 529 797 | 1 546 830 | 1 746 123 | 2 014 971 |
| 9 CLOSING INVENTORY | 9 079 966 | 9 394 977 | 9 079 966 | 9 579 777 | 9 477 873 | 9 612 006 | 9 512 527 | 9 299 796 |
| 10 REC. FROM NON-REP. COS. | 5 048 741 | 4 994 654 | 5 048 741 | 473 851 | 409 839 | 490 437 | 435 563 | 385 500 |
| 11 REC. FROM REP. COS. | 43 446 317 | 47 057 698 | 43 446 317 | 3 829 575 | 3 458 836 | 3 743 092 | 3 815 620 | 3 824 363 |
| 12 DEL. TO REPORTING COS. | 43 219 942 | 46 742 669 | 43 219 942 | 3 859 418 | 3 519 778 | 3 740 682 | 3 652 720 | 3 830 063 |
| 13 LOSSES & ADJUSTMENTS | 432 658 | 131 692 | 432 658 | -11 820 | 33 897 | 4 259 | 20 531 | -5 037 |
| 14 OWN CONSUMPTION | 5 937 400 | 5 833 571 | 5 937 400 | 517 256 | 469 220 | 492 005 | 446 180 | 489 914 |
| 15 DOMESTIC SALES | 87 201 695 | 90 377 513 | 87 201 695 | 7 482 999R | 6 793 933R | 7 259 377R | 6 969 971R | 7 628 136R |

TABLEAU 1. APPROVISIONNEMENT ET UTILISATION, PRODUITS PÉTROLIERS, CANADA, DÉCEMBRE 1997

| JUNE 1997 | JULY 1997 | AUG. 1997 | SEP. 1997 | OCT. 1997 | NOV. 1997 | DEC. 1997 | DEC. 1996 | MÈTRES CUBES |
|------------|------------|------------|------------|------------|------------|-----------|-----------|--|
| JUIN 1997 | JUL. 1997 | AOUT 1997 | SEP. 1997 | OCT. 1997 | NOV. 1997 | DÉC. 1997 | DÉC. 1996 | |
| 4 052 258R | 4 545 669R | 4 625 869R | 4 376 973R | 4 624 397R | 4 535 808R | 4 408 562 | 4 447 428 | ARRIVAGES DE PÉTROLE BRUT & ÉQUIV. DOMESTIQUE DE L'OUEST DU CANADA |
| 4 034 569R | 4 527 412R | 4 609 119R | 4 359 562R | 4 606 708R | 4 505 309R | 4 391 324 | 4 426 515 | DE L'EST DU CANADA |
| 17 689 | 18 257 | 16 750 | 17 411 | 17 689 | 30 499 | 17 238 | 20 913 | |
| 3 266 481 | 4 079 821 | 3 759 431 | 3 403 140 | 4 091 576 | 3 362 832 | 4 411 240 | 3 334 306 | TOTAL DES IMPORTATIONS DE BRUT ET D'ÉQUIVALENTS |
| 165 717 | 329 874 | 316 666 | 328 871 | 320 310 | 488 882 | 330 245 | 438 510 | ALGÉRIE |
| 317 695 | | 316 845 | 341 725 | 160 821 | 309 575 | | 315 989 | IRAQ |
| | | | | | | | | KOWEÏT |
| | | | | | | | | LYBIE |
| 201 283 | 415 087 | 152 699 | 112 990 | 29 768 | 175 148 | 285 496 | | MEXIQUE |
| | 145 886 | 145 565 | 145 466 | 160 462 | | 145 825 | 160 989 | NIGÉRIA |
| 683 524 | 1 042 224 | 453 418 | 1 081 599 | 997 948 | 941 253 | 1 392 033 | 1 166 293 | NORVÈGE |
| 336 320 | 325 947 | 669 221 | | 668 691 | | 631 124 | 320 588 | ARABIE SAOUDITE |
| | | | | | | | | ÉMIRATS ARABES UNIS |
| 837 561 | 859 329 | 577 766 | 648 136 | 659 592 | 667 950 | 609 269 | 603 418 | ROYAUME-UNI |
| 412 464 | 457 753 | 412 610 | 255 749 | 357 221 | 281 513 | 367 380 | 98 267 | ÉTATS UNIS |
| 311 917 | 503 721 | 714 641 | 488 604 | 571 398 | 444 669 | 592 633 | 211 943 | VÉNÉZUELA |
| | | | | 165 365 | 54 642 | 57 235 | 18 389 | AUTRES |
| 7 318 739R | 8 625 490R | 8 385 300R | 7 780 113R | 8 715 973R | 7 898 640R | 8 819 802 | 7 781 734 | TOTAL ARRIV. DE BRUT ET ÉQUIV. AUX RAFFS. (1+2) |
| 5 591 421 | 6 168 733 | 6 096 655 | 5 362 728 | 5 978 416 | 5 763 758 | 5 734 668 | 5 451 134 | PAR PIPE-LINE |
| 1 727 318R | 2 456 757R | 2 288 645R | 2 417 385R | 2 737 557R | 2 134 882R | 3 085 134 | 2 330 600 | PAR D'AUTRES MOYENS |
| 2 911 422 | 2 727 093 | 2 862 590 | 2 697 613 | 2 787 117 | 3 027 564 | 2 934 294 | 2 855 642 | STOCKS DE BRUT - DÉBUT |
| 2 727 093 | 2 862 590 | 2 697 613 | 2 787 117 | 3 027 564 | 2 934 294 | 3 449 562 | 2 597 388 | STOCKS DE BRUT - FIN |
| 2 264 | 2 850 | 2 850 | -6 888 | 1 952 | 796 | 344 | 429 | PERTES ET RECTIFICATIONS |
| 7 500 804R | 8 487 143R | 8 547 427R | 7 697 497R | 8 473 574R | 7 991 114R | 8 304 190 | 8 039 559 | BRUT & ÉQUIV. INTRODUIT |
| 4 726 558R | 5 175 431R | 5 063 288R | 4 498 947R | 5 134 080R | 4 966 125R | 5 184 378 | 5 069 680 | BRUT CONVENTIONNEL LÉGER |
| 1 436 615 | 1 738 509 | 1 806 754 | 1 680 253 | 1 749 403 | 1 581 287 | 1 633 314 | 1 437 983 | BRUT CONVENTIONNEL LOURD |
| 950 399 | 1 197 920R | 1 265 379R | 1 256 479R | 1 305 018R | 1 148 576R | 1 210 828 | 1 287 548 | PÉTROLE BRUT SYNTHÉTIQUE |
| 241 264 | 239 405 | 251 577 | 200 287 | 142 348 | 130 932 | 114 494 | 88 371 | PÉTROLE BITUMINEUX LOURD |
| 145 968 | 135 878 | 160 429 | 61 611 | 142 725 | 164 194 | 161 976 | 155 977 | CONDENSATS ET PENTANES |
| 682 530 | 626 507 | 692 808 | 558 978 | 579 133 | 725 013 | 868 519 | 869 483 | AUTRES MAT. UTILISÉES |
| 222 318 | 155 711 | 182 964 | 153 198 | 153 817 | 211 369 | 224 474 | 312 401 | PRODUITS DE DÉCANTATION |
| 3 415 | 5 550 | 8 765 | 12 339 | 4 419 | 3 314 | 57 912 | 84 724 | RÉSIDUS DE BRUT |
| 194 912 | 198 380 | 188 980 | 145 727 | 215 592 | 268 766 | 323 439 | 280 080 | GPL |
| 24 116 | 24 862 | 26 972 | 26 320 | 28 240 | 29 290 | 31 985 | 29 417 | GAZ NATUREL |
| 15 904 | 17 901 | 22 603 | 15 187 | 16 049 | 16 648 | 15 664 | 6 237 | LUBRIFIANTS RECYCLABLES |
| 221 865 | 224 103 | 262 524 | 206 207 | 161 016 | 195 626 | 215 045 | 156 624 | AUTRES CHARGES D'ALIMEN. |
| 8 183 334R | 9 113 650R | 9 240 235R | 8 256 475R | 9 052 707R | 8 716 127R | 9 172 709 | 8 909 842 | TOTAL ALIMENTATION(7+8) |
| - 296 715 | - 326 452 | - 341 423 | - 311 596 | - 336 460 | - 312 388 | - 342 137 | - 297 487 | PERTES EN RAFFINERIE |
| 8 480 049R | 9 440 102R | 9 581 658R | 8 568 071R | 9 389 167R | 9 028 435R | 9 514 846 | 9 206 529 | TOTAL, TOUS LES PRODUITS |
| | | | | | | | | PROD. DES RAFFINERIES |
| 682 530 | 626 507 | 692 808 | 558 978 | 579 133 | 725 013 | 868 519 | 869 483 | RETDUR POUR ALIMENTATION DES RAFFINERIES |
| 1 051 093 | 862 998 | 1 075 727 | 692 977 | 688 644 | 675 811R | 948 776 | 856 331 | IMPORTATIONS |
| 1 420 656 | 1 493 403 | 1 458 498 | 1 265 013 | 1 597 001R | 1 539 808R | 1 668 959 | 1 543 869 | EXPORTATIONS |
| 1 889 936 | 1 955 720R | 1 991 827R | 2 087 549R | 1 906 670R | 1 891 587R | 2 092 386 | 1 921 071 | ENTRÉES INTER-PROVINCES |
| 1 889 936 | 1 955 720R | 1 991 827R | 2 087 549R | 1 906 670R | 1 891 587R | 2 092 386 | 1 921 071 | SORTIES INTER-PROVINCES |
| 9 015 775 | 8 820 964R | 9 198 730R | 8 983 492R | 8 922 474R | 9 150 752R | 9 394 977 | 9 079 966 | INVENTAIRE DE FERMETURE |
| 375 577 | 368 513 | 370 427 | 359 462 | 361 010 | 480 056 | 484 439 | 474 390 | ARRIV. SOC. NON-DÉCLAR. |
| 3 699 580 | 4 137 586 | 4 041 102 | 3 838 521 | 4 154 632 | 3 935 111R | 4 579 680 | 3 707 585 | ARRIV. DES SOC. DÉCLAR. |
| 3 698 091 | 4 173 871 | 4 016 850 | 3 831 226 | 4 108 591R | 3 904 803R | 4 426 656 | 3 693 951 | EXPÉD. AUX SOC. DÉCLAR. |
| 11 206 | 16 531 | - 270 | 17 114R | 19 844R | 10 683R | 14 754 | 29 606 | PERTES & RECTIFICATIONS |
| 480 788 | 506 746 | 513 070 | 436 606 | 466 829R | 488 744 | 526 213 | 501 599 | AUTO CONSOMMATION |
| 7 597 049R | 8 178 952R | 8 018 184R | 7 565 340R | 7 883 073R | 7 222 084R | 7 778 415 | 7 334 120 | VENTES INTÉRIEURES |

TABLE 1. SUPPLY AND DISPOSITION OF PETROLEUM PRODUCTS, CANADA, DECEMBER 1997

| CUBIC METRES | CUM. 1996 | CUM. 1997 | YEAR 1996 | JAN. 1997 | FEB. 1997 | MAR. 1997 | APR. 1997 | MAY 1997 |
|------------------------------------|------------|------------|------------|-----------|-----------|-----------|-----------|----------|
| | CUM. 1996 | CUM. 1997 | ANN. 1996 | JAN. 1997 | FEB. 1997 | MARS 1997 | AVR. 1997 | MAI 1997 |
| PROPANE & PROPANE MIXES | | | | | | | | |
| 1 PRODUCTION | 1 686 306 | 1 723 684 | 1 606 306 | 141 251 | 139 186 | 153 849 | 128 482 | 131 125 |
| 2 INTERPRODUCT TRANSFERS | - 143 589 | - 226 814 | - 143 589 | -21 771 | -18 910 | -16 141 | -18 170 | -24 006 |
| A. OF WHICH TO PETROCHEMS | | | | | | | | |
| 3 NET PRODUCTION | 1 462 717 | 1 497 670 | 1 462 717 | 119 480 | 120 276 | 137 708 | 110 312 | 107 119 |
| 4 TRANSFERS TO REF. FEED. | 32 045 | 85 349 | 32 045 | 2 359 | 1 527 | 3 466 | 15 897 | 31 456 |
| 5 IMPORTS | 481 | | 481 | | | | | |
| 6 EXPORTS | 22 612 | 191 621 | 22 612 | 915 | 4 307 | 15 992 | 16 999 | 16 666 |
| 7 INTERPROVINCIAL -IN- | 70 147 | 108 979 | 70 147 | 11 371 | 3 421 | 10 945 | 11 448 | 22 020 |
| 8 INTERPROVINCIAL -OUT- | 70 147 | 108 979 | 70 147 | 11 371 | 3 421 | 10 945 | 11 448 | 22 020 |
| 9 CLOSING INVENTORY | 24 465 | 40 115 | 24 465 | 25 137 | 28 844 | 31 663 | 43 981 | 42 291 |
| 10 REC. FROM NON-REP. COS. | 46 716 | 164 413 | 46 716 | 3 447 | 7 074 | 5 731 | 39 174 | 34 335 |
| 11 REC. FROM REP. COS. | 58 308 | 78 648 | 58 308 | 6 254 | 4 971 | 8 369 | 5 856 | 6 042 |
| 12 TO REPORTING COS. | 56 706 | 81 314 | 56 706 | 4 758 | 3 526 | 10 796 | 5 980 | 6 332 |
| 13 LOSSES & ADJUSTMENTS | 15 026 | 6 115 | 15 026 | - 214 | 776 | 689 | -99 | -1 |
| 14 OWN CONSUMPTION | 100 921 | 55 489 | 100 921 | 7 079 | 5 684 | 3 904 | 2 088 | 4 538 |
| 15 DOMESTIC SALES | 1 392 635 | 1 305 273 | 1 392 635 | 113 612 | 112 794 | 114 142 | 102 239 | 90 195 |
| 16 TOTAL EXPORT(N.E.B.145) | 7 547 319 | 5 751 249 | 7 547 319 | 837 953 | 778 378 | 620 208 | 506 118 | 466 552 |
| BUTANE & BUTANE MIXES | | | | | | | | |
| 1 PRODUCTION | 2 430 210 | 2 308 375 | 2 430 210 | 213 412 | 169 521 | 176 046 | 165 162 | 194 957 |
| 2 INTERPRODUCT TRANSFERS | -1 744 884 | -1 524 137 | -1 744 884 | - 198 531 | - 161 177 | - 127 671 | -68 616 | -82 629 |
| A. OF WHICH TO PETROCHEMS | | | | | | | | |
| 3 NET PRODUCTION | 685 326 | 784 238 | 685 326 | 14 881 | 8 344 | 48 375 | 96 546 | 112 328 |
| 4 TRANSFERS TO REF. FEED. | 2 899 349 | 2 630 054 | 2 899 349 | 277 178 | 236 845 | 239 797 | 197 207 | 173 875 |
| 5 IMPORTS | 155 449 | 157 561 | 155 449 | 32 832 | 24 481 | 11 985 | 829 | |
| 6 EXPORTS | 50 341 | 13 558 | 50 341 | 355 | | | 435 | 3 000 |
| 7 INTERPROVINCIAL -IN- | 17 201 | 17 871 | 17 201 | 2 783 | 2 321 | | | |
| 8 INTERPROVINCIAL -OUT- | 17 201 | 17 871 | 17 201 | 2 783 | 2 321 | | | |
| 9 CLOSING INVENTORY | 83 854 | 97 938 | 83 854 | 72 555 | 59 542 | 63 108 | 78 772 | 93 888 |
| 10 REC. FROM NON-REP. COS. | 3 037 682 | 2 746 164 | 3 037 682 | 293 185 | 239 505 | 254 573 | 203 198 | 183 355 |
| 11 REC. FROM REP. COS. | 5 554 | 763 | 5 554 | | | | | |
| 12 TO REPORTING COS. | 5 424 | 763 | 5 424 | | | | | |
| 13 LOSSES & ADJUSTMENTS | 19 952 | 19 583 | 19 952 | 8 649 | 357 | 858 | 251 | 664 |
| 14 OWN CONSUMPTION | 110 007 | 95 897 | 110 007 | 10 939 | 7 454 | 9 052 | 12 980 | 10 239 |
| 15 DOMESTIC SALES | 846 908 | 914 867 | 846 908 | 54 996 | 40 687 | 61 660 | 74 036 | 92 789 |
| 16 TOTAL EXPORT(N.E.B.145) | 2 859 218 | 2 212 055 | 2 859 218 | 368 232 | 313 636 | 277 663 | 150 164 | 143 612 |
| PETRO-CHEM FEEDSTOCKS | | | | | | | | |
| 1 PRODUCTION | 5 268 314 | 5 007 564 | 5 268 314 | 450 526 | 407 153 | 479 588 | 429 819 | 424 436 |
| 2 INTERPRODUCT TRANSFERS | 157 313 | 357 665 | 157 313 | 34 652 | 32 737 | 20 228 | 36 342 | 39 699 |
| A. OF WHICH ENERGY BACKFLOWS | | | | | | | | |
| 3 NET PRODUCTION | 5 425 627 | 5 365 229 | 5 425 627 | 485 178 | 439 890 | 499 816 | 466 161 | 464 135 |
| 4 TRANSFERS TO REF. FEED. | 619 931 | 538 412 | 619 931 | 62 138 | 43 609 | 69 628 | 52 551 | 54 616 |
| 5 IMPORTS | 35 474 | 21 932 | 35 474 | | | | | |
| 6 EXPORTS | 611 822 | 570 817 | 611 822 | 52 435 | 52 999 | 58 797 | 45 460 | 23 734 |
| 7 INTERPROVINCIAL -IN- | 46 932 | 79 889 | 46 932 | 5 283 | 242 | 3 869 | 3 116 | 6 498 |
| 8 INTERPROVINCIAL -OUT- | 46 932 | 79 889 | 46 932 | 5 283 | 242 | 3 869 | 3 116 | 6 498 |
| 9 CLOSING INVENTORY | 168 486 | 212 236 | 168 486 | 184 081 | 218 473 | 196 043 | 190 874 | 158 264 |
| 10 REC. FROM NON-REP. COS. | 357 998 | 335 460 | 357 998 | 35 659 | 26 768 | 42 262 | 21 127 | 32 558 |
| 11 REC. FROM REP. COS. | 334 557 | 331 134 | 334 557 | 29 617 | 35 053 | 14 294 | 43 702 | 31 610 |
| 12 TO REPORTING COS. | 331 859 | 338 888 | 331 859 | 30 947 | 36 608 | 14 191 | 38 520 | 33 546 |
| 13 LOSSES & ADJUSTMENTS | 2 682 | - 387 | 2 682 | 311 | - 457 | - 251 | 826 | -1 018 |
| 14 OWN CONSUMPTION | 132 | 98 | 132 | 23 | | 23 | | 20 |
| 15 DOMESTIC SALES | 4 615 085 | 4 562 177 | 4 615 085 | 389 085 | 334 460 | 436 414 | 400 802 | 450 015 |
| NAPHTHA SPECIALTIES | | | | | | | | |
| 1 PRODUCTION | 169 357 | 171 751 | 169 357 | 14 396 | 15 249 | 17 813 | 21 245 | 12 708 |
| 2 INTERPRODUCT TRANSFERS | -31 592 | -26 804 | -31 592 | 331 | - 333 | 12 840 | -4 119 | -7 386 |
| 3 NET PRODUCTION | 137 765 | 144 947 | 137 765 | 14 727 | 14 916 | 30 653 | 17 126 | 5 322 |
| 4 TRANSFERS TO REF. FEED. | | | | | | | | |
| 5 IMPORTS | 8 748 | 45 | 8 748 | 1 | 5 | | 5 | 1 |
| 6 EXPORTS | 43 597 | 43 | 43 597 | 39 | | | | |
| 7 INTERPROVINCIAL -IN- | 42 447 | 9 961 | 42 447 | 3 965 | 740 | 619 | 1 500 | 435 |
| 8 INTERPROVINCIAL -OUT- | 42 447 | 9 961 | 42 447 | 3 965 | 740 | 619 | 1 500 | 435 |
| 9 CLOSING INVENTORY | 40 538 | 43 465 | 40 538 | 44 172 | 38 813 | 51 604 | 52 538 | 47 871 |
| 10 REC. FROM NON-REP. COS. | 13 484 | 18 520 | 13 484 | 2 847 | 569 | 1 357 | 2 117 | 1 525 |
| 11 REC. FROM REP. COS. | 3 621 | 750 | 3 621 | 48 | 55 | 40 | 64 | 72 |
| 12 TO REPORTING COS. | 4 325 | 3 539 | 4 325 | 258 | | 4 | 527 | 356 |
| 13 LOSSES & ADJUSTMENTS | 2 799 | 3 998 | 2 799 | 107 | 669 | 793 | -61 | 1 355 |
| 14 OWN CONSUMPTION | 10 | 5 | 10 | 1 | | | 1 | 1 |
| 15 DOMESTIC SALES | 127 122 | 153 750 | 127 122 | 13 584 | 20 235 | 18 462 | 17 911 | 9 875 |

TABLEAU 1. APPROVISIONNEMENT ET UTILISATION, PRODUITS PÉTROLIERS, CANADA, DÉCEMBRE 1997

| JUNE 1997 | JULY 1997 | AUG. 1997 | SEP. 1997 | OCT. 1997 | NOV. 1997 | DEC. 1997 | DEC. 1996 | MÈTRES CUBES |
|-----------|------------|-----------|-----------|-----------|-----------|-----------|-----------|---|
| JUIN 1997 | JULI. 1997 | AOÛT 1997 | SEP. 1997 | OCT. 1997 | NOV. 1997 | DÉC. 1997 | DÉC. 1996 | |
| | | | | | | | | PROPANE & MÉL. DE PROPANE |
| 131 208 | 144 417 | 147 724 | 136 239 | 163 571 | 151 540 | 155 092 | 146 133 | PRODUCTION 1 |
| -16 391 | -16 851 | -19 844 | -21 760 | -18 839 | -16 791 | -17 340 | -14 700 | ÉCHANGES INTER-PRODUITS 2 |
| 114 817 | 127 566 | 128 680 | 114 479 | 144 732 | 134 749 | 137 752 | 131 433 | PORTION POUR PÉTROCHIM. A. 3 |
| 20 586 | 3 420 | 2 738 | | 721 | 1 711 | 1 468 | 2 033 | RETOUR POUR ALIMENT. 4 |
| 16 029 | 27 726 | 19 365 | 18 871 | 23 065 | 15 411 | 16 275 | 2 944 | IMPORTATIONS 5 |
| 13 913 | 12 782 | 15 477 | 1 257 | 1 510 | 1 732 | 3 103 | 6 555 | EXPORTATIONS 6 |
| 13 913 | 12 782 | 15 477 | 1 257 | 1 510 | 1 732 | 3 103 | 6 555 | ENTRÉES INTER-PROVINCES 7 |
| | | | | | | | | SORTIES INTER-PROVINCES 8 |
| 33 955 | 36 472 | 42 247 | 45 934 | 40 765 | 38 857 | 40 115 | 24 465 | INVENTAIRE DE FERMETURE 9 |
| 11 431 | 8 195 | 8 479 | 9 296 | 9 188 | 13 404 | 14 659 | 3 028 | ARRIV. SOC. NON-DÉCLAR. 10 |
| 4 838 | 8 948 | 4 851 | 8 437 | 8 294 | 5 051 | 6 737 | 3 538 | ARRIV. DES SOC. DÉCLAR. 11 |
| 4 829 | 9 266 | 6 810 | 8 942 | 8 816 | 3 511 | 7 828 | 2 257 | EXPÉD. AUX SOC. DÉCLAR. 12 |
| 103 | 963 | 237 | 608 | 1 844 | 424 | 785 | 1 459 | PERTES & RECTIFICATIONS 13 |
| 3 256 | 3 099 | 2 747 | 5 405 | 4 964 | 6 367 | 6 278 | 8 256 | AUTO CONSOMMATION 14 |
| 94 619 | 97 718 | 104 338 | 94 699 | 127 973 | 127 688 | 125 256 | 117 733 | VENTES INTÉRIEURES 15 |
| 418 451 | 464 639 | 547 365 | 529 183 | 582 402R | | | 899 097 | TOTAL EXPORT(O.N.E.145) 16 |
| | | | | | | | | BUTANE ET MÉL DE BUTANE |
| 204 430 | 237 867 | 235 049 | 183 006 | 168 002 | 167 651 | 193 272 | 195 451 | PRODUCTION 1 |
| -91 621 | -88 088 | -83 104 | -123 499 | -144 967 | -168 865 | -185 369 | -199 627 | ÉCHANGES INTER-PRODUITS 2 |
| 112 809 | 149 779 | 151 945 | 59 507 | 23 035 | -1 214 | 7 903 | -4 176 | PORTION POUR PÉTROCHIM. A. 3 |
| 174 326 | 194 960 | 186 242 | 145 727 | 214 871 | 267 055 | 321 971 | 278 047 | RETOUR POUR ALIMENT. 4 |
| | | 9 768 | 16 461 | 22 826 | 26 609 | 21 538 | 29 886 | IMPORTATIONS 5 |
| | 4 569 | 3 035 | 2 163 | | | | 15 678 | EXPORTATIONS 6 |
| | 4 569 | 3 035 | 2 163 | | | | 228 | ENTRÉES INTER-PROVINCES 7 |
| | | | | | | | 228 | SORTIES INTER-PROVINCES 8 |
| 101 218 | 126 925 | 127 476 | 163 823 | 156 306 | 138 663 | 97 930 | 83 854 | INVENTAIRE DE FERMETURE 9 |
| 179 992 | 203 988 | 165 629 | 194 934 | 228 821 | 285 797 | 313 267 | 288 891 | ARRIV. SOC. NON-DÉCLAR. 10 |
| | | | | | 763 | | | ARRIV. DES SOC. DÉCLAR. 11 |
| | | | | | 763 | | | EXPÉD. AUX SOC. DÉCLAR. 12 |
| 92 | 34 | 821 | 4 074 | 3 249 | 171 | 283 | 215 | PERTES & RECTIFICATIONS 13 |
| 7 203 | 8 820 | 10 380 | 3 791 | 3 081 | 5 379 | 6 579 | 14 160 | AUTO CONSOMMATION 14 |
| 103 850 | 124 246 | 109 812 | 80 963 | 60 998 | 56 230 | 54 600 | 41 500 | VENTES INTÉRIEURES 15 |
| 132 894 | 153 561 | 184 330 | 226 174 | 261 789R | | | 292 811 | TOTAL EXPORT(O.N.E.145) 16 |
| | | | | | | | | CHARGES PÉTROCHIMIQUES |
| 424 454 | 470 409 | 440 529 | 235 987 | 402 176 | 422 167 | 420 320 | 433 316 | PRODUCTION 1 |
| 38 792 | 59 190 | 34 222 | 16 378 | 14 590 | 15 814 | 13 021 | 17 264 | ÉCHANGES INTER-PRODUITS 2 |
| 463 246 | 529 599 | 474 751 | 252 365 | 416 766 | 437 981 | 433 341 | 450 580 | DONT LE RENVOI DES PRODUITS ÉNERGÉTIQUES A. 3 |
| 66 969 | 42 492 | 65 785 | 24 321 | 18 178 | 4 260 | 33 865 | 52 537 | RETOUR POUR ALIMENT. 4 |
| | 1 222 | 3 151 | 7 069 | | 859 | 9 631 | 65 792 | IMPORTATIONS 5 |
| 55 330 | 63 290 | 53 863 | 39 452 | 39 937 | 36 862 | 48 658 | 65 792 | EXPORTATIONS 6 |
| 4 313 | 8 621 | 15 199 | 8 890 | 7 557 | 9 773 | 6 528 | 1 403 | ENTRÉES INTER-PROVINCES 7 |
| 4 313 | 8 621 | 15 199 | 8 890 | 7 557 | 9 773 | 6 528 | 1 403 | SORTIES INTER-PROVINCES 8 |
| 144 405 | 151 162 | 119 621 | 138 217 | 221 000 | 231 216 | 212 236 | 168 486 | INVENTAIRE DE FERMETURE 9 |
| 48 741 | 23 429 | 36 527 | 14 742 | 16 640 | 19 758 | 17 269 | 17 296 | ARRIV. SOC. NON-DÉCLAR. 10 |
| 38 533 | 40 210 | 32 694 | 19 678 | 15 342 | 14 890 | 15 511 | 18 214 | ARRIV. DES SOC. DÉCLAR. 11 |
| 38 534 | 41 505 | 32 047 | 17 846 | 16 836 | 14 890 | 23 418 | 17 972 | EXPÉD. AUX SOC. DÉCLAR. 12 |
| 81 | 412 | 237 | - 151 | - 342 | 127 | - 162 | - 656 | PERTES & RECTIFICATIONS 13 |
| 15 | | | | 17 | | | | AUTO CONSOMMATION 14 |
| 403 450 | 440 004 | 426 732 | 193 790 | 291 339 | 407 133 | 388 953 | 382 043 | VENTES INTÉRIEURES 15 |
| | | | | | | | | PROD SPÉCIAUX BASE/NAPH |
| 15 559 | 17 526 | 11 880 | 12 287 | 14 224 | 5 646 | 13 218 | 18 392 | PRODUCTION 1 |
| -9 286 | 220 | -7 167 | -6 377 | - 470 | -4 616 | - 441 | -9 767 | ÉCHANGES INTER-PRODUITS 2 |
| 6 273 | 17 746 | 4 713 | 5 910 | 13 754 | 1 030 | 12 777 | 8 625 | PRODUCTION NETTE 3 |
| 2 | 3 | 1 | 5 | 2 | 20 | | 4 | RETOUR POUR ALIMENT. 4 |
| | | 1 | 1 | | 1 | | 3 272 | IMPORTATIONS 5 |
| 414 | 588 | 118 | 384 | 682 | 367 | 149 | 11 740 | EXPORTATIONS 6 |
| 414 | 588 | 118 | 384 | 682 | 367 | 149 | 11 740 | ENTRÉES INTER-PROVINCES 7 |
| | | | | | | | | SORTIES INTER-PROVINCES 8 |
| 44 212 | 51 220 | 45 540 | 41 520 | 45 253 | 38 110 | 43 465 | 40 538 | INVENTAIRE DE FERMETURE 9 |
| 516 | 1 127 | 1 949 | 1 977 | 1 779 | 1 145 | 1 612 | 3 623 | ARRIV. SOC. NON-DÉCLAR. 10 |
| 51 | 49 | 43 | 112 | 67 | 72 | 77 | 203 | ARRIV. DES SOC. DÉCLAR. 11 |
| 358 | 560 | 254 | 358 | 348 | 262 | 262 | 458 | EXPÉD. AUX SOC. DÉCLAR. 12 |
| 79 | - 141 | 1 017 | 57 | 139 | 9 | -25 | 935 | PERTES & RECTIFICATIONS 13 |
| 1 | | | | 1 | | | 1 | AUTO CONSOMMATION 14 |
| 10 071 | 11 498 | 11 114 | 11 608 | 11 381 | 9 138 | 8 873 | 17 578 | VENTES INTÉRIEURES 15 |

TABLE 1. SUPPLY AND DISPOSITION OF PETROLEUM PRODUCTS, CANADA, DECEMBER 1997

| CUBIC METRES | CUM. 1996 | CUM. 1997 | YEAR 1996 | JAN. 1997 | FEB. 1997 | MAR. 1997 | APR. 1997 | MAY 1997 |
|--------------------------------|------------|------------|------------|-----------|-----------|-----------|-----------|-----------|
| | CUM. 1996 | CUM. 1997 | ANN. 1996 | JAN. 1997 | FEB. 1997 | MARS 1997 | AVR. 1997 | MAI 1997 |
| AVIATION GASOLINE | | | | | | | | |
| 1 PRODUCTION | 125 389 | 117 431 | 125 389 | 7 360 | 7 263 | 9 207 | 8 812 | 7 484 |
| 2 INTERPRODUCT TRANSFERS | -13 057 | -2 020 | -13 057 | 18 | -64 | -100 | -175 | -132 |
| 3 NET PRODUCTION | 112 332 | 115 411 | 112 332 | 7 378 | 7 199 | 9 107 | 8 637 | 7 352 |
| 4 TRANSFERS TO REF. FEED. | | | | | | | | |
| 5 IMPORTS | 10 617 | 8 089 | 10 617 | 600 | 600 | 800 | 200 | 200 |
| 6 EXPORTS | 18 393 | 15 219 | 18 393 | 436 | 625 | 838 | 1 233 | 1 996 |
| 7 INTERPROVINCIAL -IN- | 86 577 | 77 356 | 86 577 | 2 713 | 3 841 | 4 025 | 5 240 | 6 752 |
| 8 INTERPROVINCIAL -OUT- | 86 577 | 77 356 | 86 577 | 2 713 | 3 841 | 4 025 | 5 240 | 6 752 |
| 9 CLOSING INVENTORY | 29 671 | 25 319 | 29 671 | 32 842 | 33 359 | 34 542 | 35 282 | 31 068 |
| 10 REC. FROM NON-REP. COS. | | | | | | | | |
| 11 REC. FROM REP. COS. | 89 582 | 75 200 | 89 582 | 3 740 | 2 468 | 3 771 | 6 978 | 8 548 |
| 12 TO REPORTING COS. | 94 714 | 75 278 | 94 714 | 3 419 | 3 076 | 4 199 | 7 295 | 7 689 |
| 13 LOSSES & ADJUSTMENTS | -1 273 | 2 046 | -1 273 | 4 | 588 | 448 | 235 | -346 |
| 14 OWN CONSUMPTION | 32 | 9 | 32 | 1 | | | 2 | 2 |
| 15 DOMESTIC SALES | 115 772 | 110 500 | 115 772 | 4 687 | 5 461 | 7 010 | 6 310 | 10 973 |
| MOTOR GASOLINE | | | | | | | | |
| 1 PRODUCTION | 38 789 048 | 38 576 131 | 38 789 048 | 3 259 344 | 3 004 845 | 3 343 421 | 2 898 964 | 3 052 835 |
| 2 INTERPRODUCT TRANSFERS | 1 206 833 | 1 868 029 | 1 206 833 | 189 093 | 145 654 | 151 408 | 116 545 | 136 671 |
| 3 NET PRODUCTION | 39 995 881 | 40 444 160 | 39 995 881 | 3 448 437 | 3 150 499 | 3 494 829 | 3 015 509 | 3 189 506 |
| 4 TRANSFERS TO REF. FEED. | 84 487 | 112 985 | 84 487 | 406 | 593 | 658 | 612 | 1 013 |
| 5 IMPORTS | 1 531 991 | 2 105 936 | 1 531 991 | 84 030 | 99 844 | 114 851 | 168 790 | 210 131 |
| 6 EXPORTS | 6 149 381 | 6 264 224 | 6 149 381 | 524 996 | 498 652 | 559 751 | 560 114 | 549 514 |
| 7 INTERPROVINCIAL -IN- | 8 990 581 | 9 184 801 | 8 990 581 | 669 446 | 602 287 | 594 653 | 730 448 | 1 010 290 |
| 8 INTERPROVINCIAL -OUT- | 8 990 581 | 9 184 801 | 8 990 581 | 669 446 | 602 287 | 594 653 | 730 448 | 1 010 290 |
| 9 CLOSING INVENTORY | 2 630 288 | 2 448 970 | 2 630 288 | 2 728 443 | 2 821 348 | 3 026 674 | 2 908 919 | 2 580 175 |
| 10 REC. FROM NON-REP. COS. | | | | | | | | |
| 11 REC. FROM REP. COS. | 22 207 433 | 24 988 311 | 22 207 433 | 1 839 108 | 1 739 136 | 1 909 461 | 2 115 505 | 2 120 299 |
| 12 TO REPORTING COS. | 22 190 454 | 24 873 375 | 22 190 454 | 1 899 086 | 1 781 068 | 1 896 268 | 1 969 566 | 2 151 668 |
| 13 LOSSES & ADJUSTMENTS | 150 105 | 86 785 | 150 105 | -6 390 | 2 852 | 16 066 | 25 681 | 5 025 |
| 14 OWN CONSUMPTION | 5 563 | 3 530 | 5 563 | 170 | 146 | 136 | 209 | 383 |
| 15 DOMESTIC SALES | 35 495 694 | 36 378 826 | 35 495 694 | 2 855 152 | 2 613 263 | 2 840 936 | 2 861 377 | 3 141 077 |
| SALES BY GRADE: | | | | | | | | |
| 16 PREMIUM | 4 685 964 | 4 315 511 | 4 685 964 | 361 940 | 319 358 | 337 419 | 331 422 | 362 189 |
| 17 MID GRADE | 1 954 981 | 1 844 939 | 1 954 981 | 146 047 | 133 272 | 143 121 | 143 463 | 152 446 |
| 18 REGULAR NO-LEAD | 28 849 815 | 30 211 441 | 28 849 815 | 2 346 965 | 2 160 633 | 2 360 296 | 2 385 892 | 2 626 442 |
| 19 REGULAR LEADED | 4 934 | 6 935 | 4 934 | 200 | 200 | 180 | 600 | 600 |
| 20 RETAIL SALES OF MOGAS | 31 617 788 | 32 423 092 | 31 617 788 | 2 545 301 | 2 328 042 | 2 528 737 | 2 567 226 | 2 811 125 |
| AV-TURBO FUEL KERO TYPE | | | | | | | | |
| 1 PRODUCTION | 4 626 598 | 5 161 757 | 4 626 598 | 407 124 | 318 894 | 404 443 | 476 629 | 498 634 |
| 2 INTERPRODUCT TRANSFERS | 121 867 | -171 903 | 121 867 | 5 305 | 1 408 | -21 454 | -17 639 | -1 039 |
| 3 NET PRODUCTION | 4 748 465 | 4 989 854 | 4 748 465 | 412 429 | 320 302 | 382 989 | 458 990 | 497 595 |
| 4 TRANSFERS TO REF. FEED. | | | | | | | | |
| 5 IMPORTS | 619 547 | 714 977 | 619 547 | 85 560 | 52 098 | 52 827 | 24 700 | 28 800 |
| 6 EXPORTS | 249 995 | 262 015 | 249 995 | 64 052 | 42 486 | 8 964 | 19 847 | 21 479 |
| 7 INTERPROVINCIAL -IN- | 1 260 768 | 1 089 119 | 1 260 768 | 101 814 | 93 468 | 100 367 | 118 558 | 86 145 |
| 8 INTERPROVINCIAL -OUT- | 1 260 768 | 1 089 119 | 1 260 768 | 101 814 | 93 468 | 100 367 | 118 558 | 86 145 |
| 9 CLOSING INVENTORY | 341 029 | 375 401 | 341 029 | 396 367 | 350 364 | 371 090 | 412 716 | 460 977 |
| 10 REC. FROM NON-REP. COS. | | | | | | | | |
| 11 REC. FROM REP. COS. | 1 681 134 | 1 504 433 | 1 681 134 | 134 609 | 125 143 | 129 450 | 131 899 | 115 128 |
| 12 TO REPORTING COS. | 1 640 733 | 1 517 358 | 1 640 733 | 120 140 | 140 705 | 132 200 | 143 733 | 107 857 |
| 13 LOSSES & ADJUSTMENTS | 29 218 | 34 483 | 29 218 | 2 087 | 14 058 | 4 707 | 1 674 | 2 796 |
| 14 OWN CONSUMPTION | 348 | 254 | 348 | 13 | 14 | 19 | 33 | 29 |
| 15 DOMESTIC SALES | 5 192 187 | 5 360 782 | 5 192 187 | 390 968 | 346 283 | 398 650 | 408 676 | 461 101 |
| AV-TURBO FUEL NAPH TYPE | | | | | | | | |
| 1 PRODUCTION | 468 615 | 435 222 | 468 615 | 28 931 | 36 015 | 29 792 | 24 933 | 56 706 |
| 2 INTERPRODUCT TRANSFERS | -18 565 | -29 845 | -18 565 | -423 | -185 | -474 | -24 178 | -249 |
| 3 NET PRODUCTION | 450 050 | 405 377 | 450 050 | 28 508 | 35 830 | 29 318 | 755 | 56 457 |
| 4 TRANSFERS TO REF. FEED. | | | | | | | | |
| 5 IMPORTS | 6 235 | 2 215 | 6 235 | | 195 | | 2 000 | |
| 6 EXPORTS | 1 027 | 1 395 | 1 027 | 30 | 30 | | 155 | 104 |
| 7 INTERPROVINCIAL -IN- | 214 986 | 226 843 | 214 986 | 11 823 | 24 059 | 12 267 | 18 778 | 18 117 |
| 8 INTERPROVINCIAL -OUT- | 214 986 | 226 843 | 214 986 | 11 823 | 24 059 | 12 267 | 18 778 | 18 117 |
| 9 CLOSING INVENTORY | 132 422 | 180 334 | 132 422 | 130 427 | 139 974 | 135 808 | 97 169 | 105 823 |
| 10 REC. FROM NON-REP. COS. | | | | | | | | |
| 11 REC. FROM REP. COS. | 72 036 | 87 651 | 72 036 | 2 248 | 8 772 | 5 290 | 5 366 | 13 322 |
| 12 TO REPORTING COS. | 74 913 | 80 791 | 74 913 | 1 725 | 7 899 | 6 672 | 5 388 | 11 623 |
| 13 LOSSES & ADJUSTMENTS | -174 | 2 440 | -174 | 793 | -1 512 | 286 | 1 954 | 954 |
| 14 OWN CONSUMPTION | 7 | 6 | 7 | 1 | | 2 | | |
| 15 DOMESTIC SALES | 458 680 | 442 699 | 458 680 | 30 202 | 28 833 | 33 814 | 39 263 | 68 444 |

TABLEAU 1. APPROVISIONNEMENT ET UTILISATION, PRODUITS PÉTROLIERS, CANADA, DÉCEMBRE 1997

| JUNE 1997 | JULY 1997 | AUG. 1997 | SEP. 1997 | OCT. 1997 | NOV. 1997 | DEC. 1997 | DEC. 1996 | MÈTRES CUBES |
|-----------|-----------|-----------|-----------|-----------|------------|-----------|-----------|----------------------------------|
| JUIN 1997 | JUI. 1997 | AOÛT 1997 | SEP. 1997 | OCT. 1997 | NOV. 1997 | DÉC. 1997 | DÉC. 1996 | |
| 20 512 | 18 013 | 16 716 | 6 995 | 9 714 | 2 765 | 2 590 | 2 254 | ESSENCE D'AVIATION |
| - 135 | - 74 | - 128 | - 105 | - 834 | - 226 | - 65 | - 105 | PRODUCTION |
| 20 377 | 17 939 | 16 588 | 6 890 | 8 880 | 2 539 | 2 525 | 2 149 | ÉCHANGES INTER-PRODUITS |
| | | | | | | | | PRODUCTION NETTE |
| 580 | 847 | 1 800 | 1 300 | 942 | 200 | 100 | 609 | RETOUR POUR ALIMENT. |
| 1 877 | 3 220 | 1 820 | 1 002 | 1 036 | 455 | 681 | 745 | IMPORTATIONS |
| 13 183 | 13 725 | 11 322 | 6 946 | 3 806 | 2 938 | 2 865 | 1 962 | EXPORTATIONS |
| 13 183 | 13 725 | 11 322 | 6 946 | 3 806 | 2 938 | 2 865 | 1 962 | ENTRÉES INTER-PROVINCES |
| | | | | | | | | SORTIES INTER-PROVINCES |
| 36 332 | 33 844 | 33 594 | 30 108 | 31 344 | 28 844 | 25 319 | 29 671 | INVENTAIRE DE FERMETURE |
| 9 272 | 12 160 | 8 308 | 7 612 | 4 602 | 3 658 | 4 083 | 2 477 | ARRIV. SOC. NON-DÉCLAR. |
| 8 171 | 13 513 | 9 306 | 7 276 | 3 857 | 3 274 | 4 203 | 2 879 | ARRIV. DES SOC. DÉCLAR. |
| | | | | | | | | EXPÉD. AUX SOC. DÉCLAR. |
| 454 | - 126 | 230 | 62 | 117 | 165 | 207 | 269 | PERTES & RECTIFICATIONS |
| 1 | | 2 | 1 | | | | | AUTO CONSOMMATION |
| 14 382 | 16 827 | 15 580 | 10 947 | 8 178 | 5 003 | 5 142 | 4 317 | VENTES INTÉRIEURES |
| | | | | | | | | ESSENCE POUR MOTEURS |
| 3 023 478 | 3 290 035 | 3 522 085 | 3 190 108 | 3 426 567 | 3 200 093 | 3 364 356 | 3 356 840 | PRODUCTION |
| 158 546 | 167 437 | 123 465 | 142 074 | 192 380 | 176 296 | 168 460 | 187 656 | ÉCHANGES INTER-PRODUITS |
| 3 182 024 | 3 457 472 | 3 645 550 | 3 332 182 | 3 618 947 | 3 376 389 | 3 532 816 | 3 544 496 | PRODUCTION NETTE |
| 9 808 | 1 989 | 31 171 | 12 333 | 968 | 15 446 | 37 988 | 420 | RETOUR POUR ALIMENT. |
| 356 839 | 209 489 | 362 789 | 194 299 | 76 485 | 110 835 | 118 354 | 57 755 | IMPORTATIONS |
| 486 837 | 594 018 | 466 204 | 363 687 | 588 374 | 484 925R | 587 952 | 535 071 | EXPORTATIONS |
| 835 126 | 801 159 | 846 332 | 773 696 | 678 342 | 742 884 | 900 138 | 712 635 | ENTRÉES INTER-PROVINCES |
| 835 126 | 801 159 | 846 332 | 773 696 | 678 342 | 742 884 | 900 138 | 712 635 | SORTIES INTER-PROVINCES |
| 2 464 112 | 2 112 561 | 2 322 892 | 2 397 165 | 2 384 826 | 2 495 483R | 2 448 970 | 2 630 288 | INVENTAIRE DE FERMETURE |
| 2 089 368 | 2 416 237 | 2 338 288 | 2 084 968 | 2 141 749 | 2 032 542R | 2 161 650 | 1 781 271 | ARRIV. SOC. NON-DÉCLAR. |
| 2 090 981 | 2 427 685 | 2 356 759 | 2 064 919 | 2 110 410 | 2 023 440 | 2 101 685 | 1 811 927 | ARRIV. DES SOC. DÉCLAR. |
| | | | | | | | | EXPÉD. AUX SOC. DÉCLAR. |
| 5 874 | 13 224 | -4 903 | 2 776 | 5 079 | 10 906 | 10 595 | 17 954 | PERTES & RECTIFICATIONS |
| 177 | 286 | 443 | 882 | 269 | 253 | 256 | 3 052 | AUTO CONSOMMATION |
| 3 151 417 | 3 397 627 | 3 286 622 | 3 092 659 | 3 144 420 | 2 873 339R | 3 120 937 | 2 892 057 | VENTES INTÉRIEURES |
| | | | | | | | | VENTES PAR CATÉGORIE: |
| 376 609 | 419 803 | 388 166 | 354 538 | 363 562 | 328 730R | 371 775 | 373 735 | SUPER |
| 161 010 | 170 561 | 174 918 | 153 658 | 164 049 | 144 372 | 158 022 | 160 718 | INTERMÉDIAIRE |
| 2 613 698 | 2 807 163 | 2 723 038 | 2 579 928 | 2 616 809 | 2 399 737R | 2 590 840 | 2 357 304 | ORDINAIRE SANS PLOMB |
| 100 | 100 | 500 | 4 535 | | 500 | 300 | 300 | ORDINAIRE AVEC PLOMB |
| 2 822 564 | 3 028 717 | 2 921 509 | 2 755 533 | 2 798 012 | 2 538 361R | 2 777 965 | 2 561 074 | VENTES NETTES AU DÉTAIL |
| | | | | | | | | CARBURÉACTEUR-TYPE KÉRO |
| 454 278 | 503 682 | 547 241 | 459 752 | 392 438 | 352 592 | 346 050 | 294 472 | PRODUCTION |
| -13 668 | -35 726 | -12 610 | -11 474 | -20 949 | -20 261 | -23 796 | -24 513 | ÉCHANGES INTER-PRODUITS |
| 440 610 | 467 956 | 534 631 | 448 278 | 371 489 | 332 331 | 322 254 | 318 985 | PRODUCTION NETTE |
| | | | | | | | | RETOUR POUR ALIMENT. |
| 101 832 | 36 900 | 68 039 | 37 400 | 44 680 | 52 998 | 129 223 | 106 912 | IMPORTATIONS |
| 56 399 | 12 243 | 16 790 | 13 411 | 6 101 | 11 | 232 | 22 959 | EXPORTATIONS |
| 77 038 | 85 650 | 79 059 | 78 205 | 107 022 | 81 478 | 80 315 | 127 419 | ENTRÉES INTER-PROVINCES |
| 77 038 | 85 650 | 79 059 | 78 205 | 107 022 | 81 478 | 80 315 | 127 419 | SORTIES INTER-PROVINCES |
| 407 328 | 359 000 | 406 847 | 390 527 | 354 929 | 341 399 | 375 401 | 341 029 | INVENTAIRE DE FERMETURE |
| 118 948 | 129 984 | 114 607 | 109 799 | 100 632 | 127 283 | 166 951 | 126 169 | ARRIV. SOC. NON-DÉCLAR. |
| 132 542 | 133 730 | 104 380 | 115 004 | 94 300 | 130 250 | 162 517 | 111 790 | ARRIV. DES SOC. DÉCLAR. |
| | | | | | | | | EXPÉD. AUX SOC. DÉCLAR. |
| 4 716 | 1 953 | - 122 | - 529 | 730 | 865 | 1 548 | 979 | PERTES & RECTIFICATIONS |
| 16 | 17 | 11 | 25 | 33 | 38 | 6 | 37 | AUTO CONSOMMATION |
| 521 366 | 535 225 | 548 371 | 483 886 | 451 155 | 394 978 | 420 123 | 427 910 | VENTES INTÉRIEURES |
| | | | | | | | | CARBURÉACTEUR-TYPE NAPHTE |
| 57 711 | 38 099 | 43 797 | 36 953 | 26 146 | 34 610 | 21 529 | 40 923 | PRODUCTION |
| - 737 | - 691 | -1 278 | - 209 | - 567 | - 363 | - 491 | - 443 | ÉCHANGES INTER-PRODUITS |
| 56 974 | 37 408 | 42 519 | 36 744 | 25 579 | 34 247 | 21 038 | 40 480 | PRODUCTION NETTE |
| | | | | | | | | RETOUR POUR ALIMENT. |
| | 2 | | | | | 18 | 9 | IMPORTATIONS |
| 147 | 134 | 246 | 506 | 2 | 61 | 90 | 90 | EXPORTATIONS |
| 26 189 | 21 545 | 20 929 | 18 738 | 25 000 | 19 285 | 10 113 | 16 184 | ENTRÉES INTER-PROVINCES |
| 26 189 | 21 545 | 20 929 | 18 738 | 25 000 | 19 285 | 10 113 | 16 184 | SORTIES INTER-PROVINCES |
| 113 479 | 114 538 | 112 406 | 110 581 | 97 724 | 101 201 | 100 334 | 132 422 | INVENTAIRE DE FERMETURE |
| 8 243 | 5 522 | 7 412 | 7 201 | 7 363 | 11 067 | 5 845 | 2 997 | ARRIV. SOC. NON-DÉCLAR. |
| 8 244 | 5 824 | 7 388 | 6 837 | 7 610 | 9 548 | 4 033 | 2 304 | ARRIV. DES SOC. DÉCLAR. |
| | | | | | | | | EXPÉD. AUX SOC. DÉCLAR. |
| - 861 | - 293 | 349 | 238 | - 535 | - 208 | 1 275 | 401 | PERTES & RECTIFICATIONS |
| 1 | | 1 | | | | 1 | | AUTO CONSOMMATION |
| 50 030 | 36 208 | 44 079 | 38 189 | 38 722 | 32 497 | 22 418 | 26 792 | VENTES INTÉRIEURES |

TABLE 1. SUPPLY AND DISPOSITION OF PETROLEUM PRODUCTS, CANADA, DECEMBER 1997

| CUBIC METRES | CUM. 1996 | CUM. 1997 | YEAR 1996 | JAN. 1997 | FEB. 1997 | MAR. 1997 | APR. 1997 | MAY 1997 |
|--------------------------------------|------------|------------|------------|------------|------------|------------|------------|------------|
| | CUM. 1996 | CUM. 1997 | ANN. 1996 | JAN. 1997 | FÉV. 1997 | MARS 1997 | AVR. 1997 | MAI 1997 |
| STOVE OIL KEROSENE | | | | | | | | |
| 1 PRODUCTION | 2 932 698 | 2 654 477 | 2 932 698 | 345 840 | 321 907 | 271 319 | 135 032 | 122 745 |
| 2 INTERPRODUCT TRANSFERS | -2 765 989 | -2 160 598 | -2 765 989 | -292 560 | -299 187 | -302 819 | -77 785 | -161 276 |
| 3 NET PRODUCTION | 166 709 | 493 879 | 166 709 | 52 480 | 22 720 | -30 700 | 57 247 | -38 531 |
| 4 TRANSFERS TO REF. FEED. | | | | | | | | |
| 5 IMPORTS | 178 877 | 111 796 | 178 877 | 58 047 | 21 389 | 13 011 | 631 | 318 |
| 6 EXPORTS | 73 871 | 82 028 | 73 871 | 15 628 | 12 341 | 9 476 | 3 977 | 2 181 |
| 7 INTERPROVINCIAL -IN- | 508 604 | 422 696 | 508 604 | 14 507 | 21 569 | 68 605 | 18 608 | 19 242 |
| 8 INTERPROVINCIAL -OUT- | 508 604 | 422 696 | 508 604 | 14 507 | 21 569 | 68 605 | 18 608 | 19 242 |
| 9 CLOSING INVENTORY | 394 720 | 410 923 | 394 720 | 390 581 | 368 784 | 290 136 | 313 453 | 254 728 |
| 10 REC. FROM NON-REP. COS. | | | | | | | | |
| 11 REC. FROM REP. COS. | 979 442 | 827 784 | 979 442 | 115 668 | 131 897 | 101 461 | 47 123 | 50 550 |
| 12 TO REPORTING COS. | 877 324 | 796 454 | 877 324 | 116 291 | 122 764 | 97 559 | 50 876 | 50 250 |
| 13 LOSSES & ADJUSTMENTS | 5 030 | 13 064 | 5 030 | 1 491 | 1 233 | 805 | 2 900 | 2 459 |
| 14 OWN CONSUMPTION | 559 | 492 | 559 | 82 | 61 | 43 | 43 | 36 |
| 15 DOMESTIC SALES | 525 917 | 525 218 | 525 917 | 96 922 | 61 324 | 54 537 | 23 888 | 16 136 |
| DIESEL FUEL OIL | | | | | | | | |
| 1 PRODUCTION | 18 954 563 | 20 831 495 | 18 954 563 | 1 594 082R | 1 402 093R | 1 618 232R | 1 425 343R | 1 515 808R |
| 2 INTERPRODUCT TRANSFERS | 1 882 047 | 1 345 068 | 1 882 047 | 96 446 | 52 381 | 117 738 | 35 829 | 136 715 |
| 3 NET PRODUCTION | 20 836 610 | 22 176 563 | 20 836 610 | 1 690 528R | 1 454 474R | 1 735 970R | 1 461 172R | 1 652 523R |
| 4 TRANSFERS TO REF. FEED. | 75 201 | 58 681 | 75 201 | 19 181 | | 1 787 | 1 717 | 572 |
| 5 IMPORTS | 588 918 | 900 065 | 588 918 | 69 274 | 7 645 | 34 527 | 24 075 | 148 947 |
| 6 EXPORTS | 1 187 134 | 1 843 480 | 1 187 134 | 103 458 | 54 368 | 72 962 | 62 441 | 71 375 |
| 7 INTERPROVINCIAL -IN- | 6 093 334 | 6 125 036 | 6 093 334 | 490 792 | 403 786 | 445 857 | 439 833 | 491 716 |
| 8 INTERPROVINCIAL -OUT- | 6 093 334 | 6 125 036 | 6 093 334 | 490 792 | 403 786 | 445 857 | 439 833 | 491 716 |
| 9 CLOSING INVENTORY | 1 788 459 | 1 791 481 | 1 788 459 | 1 801 065 | 1 627 549 | 1 716 294 | 1 619 583 | 1 457 459 |
| 10 REC. FROM NON-REP. COS. | | | | | | | | |
| 11 REC. FROM REP. COS. | 13 117 499 | 14 179 926 | 13 117 499 | 1 190 601 | 1 056 011 | 1 108 661 | 1 121 193 | 1 177 649 |
| 12 TO REPORTING COS. | 13 016 344 | 13 997 554 | 13 016 344 | 1 178 115 | 1 052 648 | 1 099 175 | 1 082 776 | 1 157 352 |
| 13 LOSSES & ADJUSTMENTS | 73 686 | -308 | 73 686 | -7 210 | 9 783 | -9 369 | 3 016 | -1 330 |
| 14 OWN CONSUMPTION | 13 441 | 11 760 | 13 441 | 750 | 682 | 639 | 1 176 | 1 094 |
| 15 DOMESTIC SALES | 19 951 265 | 21 342 365 | 19 951 265 | 1 643 503R | 1 574 245R | 1 625 299R | 1 552 025R | 1 912 180R |
| 16 LOW SULFUR | X | X | X | X | X | X | X | X |
| LIGHT FUEL OIL (B2 & 3) | | | | | | | | |
| 1 PRODUCTION | 10 416 466 | 9 899 536 | 10 416 466 | 1 128 336 | 949 993 | 847 324 | 684 814 | 758 883 |
| 2 INTERPRODUCT TRANSFERS | 1 021 493 | 797 646 | 1 021 493 | 156 831 | 259 987 | 183 870 | 45 076 | 82 809 |
| 3 NET PRODUCTION | 11 437 959 | 9 897 182 | 11 437 959 | 1 285 167 | 1 209 980 | 1 031 194 | 729 890 | 841 692 |
| 4 TRANSFERS TO REF. FEED. | 22 032 | 22 032 | 22 032 | | | | | |
| 5 IMPORTS | 185 893 | 166 406 | 185 893 | 54 594 | 1 295 | 14 235 | 4 232 | 5 671 |
| 6 EXPORTS | 5 319 881 | 4 458 470 | 5 319 881 | 417 183 | 553 369 | 479 367 | 435 020 | 411 586 |
| 7 INTERPROVINCIAL -IN- | 1 001 856 | 1 132 246 | 1 001 856 | 93 176 | 139 301 | 92 799 | 79 331 | 60 510 |
| 8 INTERPROVINCIAL -OUT- | 1 001 856 | 1 132 246 | 1 001 856 | 93 176 | 139 301 | 92 799 | 79 331 | 60 510 |
| 9 CLOSING INVENTORY | 1 082 860 | 1 116 687 | 1 082 860 | 1 097 488 | 996 586 | 851 510 | 699 470 | 820 486 |
| 10 REC. FROM NON-REP. COS. | | | | | | | | |
| 11 REC. FROM REP. COS. | 2 883 440 | 2 823 118 | 2 883 440 | 355 862 | 286 317 | 296 466 | 214 892 | 153 905 |
| 12 TO REPORTING COS. | 2 897 950 | 2 838 688 | 2 897 950 | 366 294 | 294 938 | 305 924 | 201 672 | 161 558 |
| 13 LOSSES & ADJUSTMENTS | 12 314 | -27 410 | 12 314 | -5 432 | 5 345 | -14 678 | -9 521 | -480 |
| 14 OWN CONSUMPTION | 9 191 | 23 079 | 9 191 | 2 118 | 2 096 | 1 737 | 1 569 | 1 743 |
| 15 DOMESTIC SALES | 5 991 566 | 5 560 052 | 5 991 566 | 900 832 | 742 746 | 714 641 | 471 514 | 305 853 |
| HEAVY FUEL OIL (B4,5 & 6) | | | | | | | | |
| 1 PRODUCTION | 6 677 289 | 7 126 628 | 6 677 289 | 688 649 | 613 998 | 583 200 | 561 161 | 641 982 |
| 2 INTERPRODUCT TRANSFERS | 531 802 | 421 652 | 531 802 | 21 409 | 9 563 | 85 472 | 7 328 | 14 632 |
| 3 NET PRODUCTION | 7 209 091 | 7 548 280 | 7 209 091 | 710 058 | 623 561 | 668 672 | 568 489 | 656 534 |
| 4 TRANSFERS TO REF. FEED. | 81 425 | 17 515 | 81 425 | 2 373 | 988 | | | 1 239 |
| 5 IMPORTS | 1 617 053 | 2 428 202 | 1 617 053 | 336 023 | 263 618 | 149 594 | 211 399 | 234 884 |
| 6 EXPORTS | 1 932 057 | 2 076 139 | 1 932 057 | 161 812 | 192 048 | 199 640 | 71 710 | 170 977 |
| 7 INTERPROVINCIAL -IN- | 1 376 519 | 1 596 431 | 1 376 519 | 93 980 | 91 604 | 82 931 | 169 920 | 118 876 |
| 8 INTERPROVINCIAL -OUT- | 1 376 519 | 1 596 431 | 1 376 519 | 93 980 | 91 604 | 82 931 | 169 920 | 118 876 |
| 9 CLOSING INVENTORY | 478 118 | 511 174 | 478 118 | 596 747 | 571 360 | 550 615 | 638 790 | 724 346 |
| 10 REC. FROM NON-REP. COS. | | | | | | | | |
| 11 REC. FROM REP. COS. | 584 039 | 899 263 | 584 039 | 75 344 | 30 346 | 66 837 | 55 976 | 49 726 |
| 12 TO REPORTING COS. | 537 318 | 860 366 | 537 318 | 61 313 | 37 247 | 74 520 | 59 104 | 43 489 |
| 13 LOSSES & ADJUSTMENTS | 4 184 | -7 224 | 4 184 | -197 | -848 | 3 665 | -4 249 | -2 998 |
| 14 OWN CONSUMPTION | 973 997 | 999 564 | 973 997 | 100 918 | 95 068 | 98 851 | 77 290 | 82 456 |
| 15 DOMESTIC SALES | 6 097 294 | 6 896 329 | 6 097 294 | 676 577 | 618 409 | 529 172 | 543 834 | 560 425 |
| 16 LOW SULFUR | X | X | X | X | X | X | X | X |

TABLEAU 1. APPROVISIONNEMENT ET UTILISATION, PRODUITS PÉTROLIERS, CANADA, DÉCEMBRE 1997

| JUNE 1997 | JULY 1997 | AUG. 1997 | SEP. 1997 | OCT. 1997 | NOV. 1997 | DEC. 1997 | DEC. 1996 | MÈTRES CUBES |
|------------|------------|------------|------------|------------|------------|-----------|-----------|-----------------------------|
| JUIN 1997 | JUI. 1997 | AOUT 1997 | SEP. 1997 | OCT. 1997 | NOV. 1997 | DÉC. 1997 | DÉC. 1996 | |
| 81 988 | 184 178 | 221 597 | 188 064 | 294 662 | 223 364 | 264 581 | 361 712 | MAZOUT POUR POELES |
| -98 675 | -54 055 | -147 685 | -162 305 | -203 266 | -189 069 | -172 716 | -315 427 | PRODUCTION |
| -16 687 | 130 123 | 73 912 | 25 759 | 91 396 | 34 295 | 91 865 | 46 285 | ECHANGES INTER-PRODUITS |
| | | | | | | | | PRODUCTION NETTE |
| 146 | 1 972 | 592 | 2 958 | 3 777 | 500 | 8 455 | 48 614 | RETOUR POUR ALIMENT. |
| 2 459 | 2 132 | 2 674 | 5 745 | 6 297 | 8 215 | 10 903 | 11 800 | IMPORTATIONS |
| 23 315 | 41 462 | 38 280 | 69 408 | 34 598 | 45 718 | 27 384 | 48 215 | EXPORTATIONS |
| 23 315 | 41 462 | 38 280 | 69 408 | 34 598 | 45 718 | 27 384 | 48 215 | ENTRÉES INTER-PROVINCES |
| | | | | | | | | SORTIES INTER-PROVINCES |
| 227 174 | 323 092 | 373 729 | 361 564 | 400 421 | 376 498 | 410 923 | 394 720 | INVENTAIRE DE FERMETURE |
| 30 298 | 32 560 | 40 141 | 56 626 | 82 642 | 78 900 | 59 918 | 159 723 | ARRIV. SOC. NON-DÉCLAR. |
| 23 463 | 38 849 | 41 033 | 52 046 | 79 859 | 70 042 | 53 422 | 155 620 | ARRIV. DES SOC. DÉCLAR. |
| | | | | | | | | EXPÉD. AUX SOC. DÉCLAR. |
| -237 | 726 | -458 | 1 320 | 3 147 | 859 | -1 181 | 362 | PERTES & RECTIFICATIONS |
| 11 | 11 | 7 | 36 | 46 | 44 | 72 | 75 | AUTO CONSOMMATION |
| 15 615 | 27 019 | 20 752 | 38 361 | 49 609 | 58 458 | 62 597 | 67 935 | VENTES INTÉRIEURES |
| | | | | | | | | CARBURANT DIESEL |
| 1 697 672R | 1 980 863R | 1 892 678R | 1 788 802R | 2 005 382R | 1 934 449R | 1 976 091 | 1 694 928 | PRODUCTION |
| 186 823 | 127 784 | 171 640 | 115 515 | 137 352 | 104 087 | 62 758 | 94 718 | ECHANGES INTER-PRODUITS |
| 1 884 495R | 2 108 647R | 2 064 318R | 1 904 317R | 2 142 736R | 2 038 536R | 2 038 849 | 1 789 646 | PRODUCTION NETTE |
| | 500 | 3 221 | | 4 759 | 2 212 | 24 812 | 6 374 | RETOUR POUR ALIMENT. |
| 185 015 | 67 784 | 120 800 | 72 406 | 47 696 | 25 576 | 96 320 | 8 418 | IMPORTATIONS |
| 180 627 | 205 698 | 204 949 | 156 988 | 192 303 | 321 975R | 216 336 | 79 163 | EXPORTATIONS |
| 510 820 | 538 716 | 488 374 | 626 456 | 529 449 | 579 089 | 580 948 | 518 691 | ENTRÉES INTER-PROVINCES |
| 510 820 | 538 716 | 488 374 | 626 456 | 529 449 | 579 089 | 580 948 | 518 691 | SORTIES INTER-PROVINCES |
| 1 567 738 | 1 626 085 | 1 705 558 | 1 518 808 | 1 568 352 | 1 565 965 | 1 791 481 | 1 788 459 | INVENTAIRE DE FERMETURE |
| 1 071 376 | 1 149 456 | 1 160 811 | 1 185 300 | 1 331 291 | 1 182 162 | 1 445 415 | 1 128 886 | ARRIV. SOC. NON-DÉCLAR. |
| 1 058 162 | 1 151 589 | 1 141 051 | 1 204 570 | 1 304 531R | 1 173 277R | 1 394 308 | 1 104 658 | ARRIV. DES SOC. DÉCLAR. |
| | | | | | | | | EXPÉD. AUX SOC. DÉCLAR. |
| 2 546 | -1 704 | -1 504 | 2 398 | -1 021 | -4 987 | 9 074 | 5 753 | PERTES & RECTIFICATIONS |
| 975 | 966 | 936 | 1 438 | 1 032 | 1 216 | 936 | 673 | AUTO CONSOMMATION |
| 1 788 297R | 1 910 491R | 1 917 803R | 1 983 379R | 1 970 573R | 1 754 968R | 1 709 602 | 1 535 616 | VENTES INTÉRIEURES |
| X | X | X | X | X | X | X | X | FAIBLE TENEUR EN SOUFRE |
| | | | | | | | | MAZOUT LÉGER (NOS 2 & 3) |
| 550 697 | 580 648 | 590 683 | 572 682 | 762 552 | 805 827 | 867 977 | 1 106 549 | PRODUCTION |
| -114 312 | -94 292 | -40 187 | 52 653 | 39 675 | 72 050 | 153 406 | 180 818 | ECHANGES INTER-PRODUITS |
| 436 385 | 486 356 | 550 576 | 625 255 | 802 227 | 877 077 | 1 021 383 | 1 287 367 | PRODUCTION NETTE |
| | | | | | | | | RETOUR POUR ALIMENT. |
| 3 284 | 8 903 | 37 616 | 5 218 | 10 500 | 1 211 | 19 647 | 5 199 | IMPORTATIONS |
| 325 762 | 258 533 | 325 843 | 275 341 | 354 143 | 296 581R | 325 762 | 471 297 | EXPORTATIONS |
| 57 395 | 72 885 | 69 288 | 87 629 | 115 477 | 138 900 | 125 555 | 86 907 | ENTRÉES INTER-PROVINCES |
| 57 395 | 72 885 | 69 288 | 87 629 | 115 477 | 138 900 | 125 555 | 86 907 | SORTIES INTER-PROVINCES |
| 739 963 | 832 294 | 893 036 | 959 324 | 1 014 242 | 1 098 875 | 1 116 687 | 1 082 860 | INVENTAIRE DE FERMETURE |
| 135 751 | 164 626 | 130 117 | 165 659 | 241 337 | 267 339 | 411 647 | 311 660 | ARRIV. SOC. NON-DÉCLAR. |
| 144 737 | 157 084 | 132 435 | 166 328 | 239 510 | 265 871 | 402 345 | 306 849 | ARRIV. DES SOC. DÉCLAR. |
| | | | | | | | | EXPÉD. AUX SOC. DÉCLAR. |
| 660 | 877 | -2 930 | -137 | 904 | -1 462 | -556 | 2 279 | PERTES & RECTIFICATIONS |
| 1 467 | 1 597 | 1 666 | 1 773 | 1 648 | 3 698 | 1 967 | 987 | AUTO CONSOMMATION |
| 183 317 | 149 463 | 200 553 | 286 539 | 402 941 | 496 306R | 705 347 | 664 148 | VENTES INTÉRIEURES |
| | | | | | | | | MAZOUT LOURD (NOS 4, 5 & 6) |
| 524 806 | 596 278 | 565 184 | 458 640 | 581 041 | 648 168 | 663 601 | 609 639 | PRODUCTION |
| 51 656 | 15 003 | 40 504 | 11 240 | 56 226 | 37 180 | 71 439 | 61 586 | ECHANGES INTER-PRODUITS |
| 576 462 | 611 281 | 605 688 | 469 880 | 637 267 | 685 348 | 735 040 | 671 225 | PRODUCTION NETTE |
| | | | | | | | | RETOUR POUR ALIMENT. |
| 132 974 | 2 436 | 3 673 | 1 251 | 1 223 | 187 569R | 4 332 | 3 122 | IMPORTATIONS |
| 86 712 | 196 233 | 183 058 | 72 463 | 222 021 | 250 104R | 238 366 | 228 311 | EXPORTATIONS |
| 120 323 | 138 944 | 162 235 | 232 106 | 205 886R | 120 372R | 203 965 | 214 263 | ENTRÉES INTER-PROVINCES |
| 120 323 | 151 385R | 166 484R | 161 384R | 149 018R | 120 372R | 170 154 | 168 238 | SORTIES INTER-PROVINCES |
| | | | | | | | | INVENTAIRE DE FERMETURE |
| 734 375 | 722 465R | 747 197R | 567 813R | 513 670R | 552 100R | 511 174 | 478 118 | ARRIV. SOC. NON-DÉCLAR. |
| 68 497 | 84 729 | 87 538 | 91 618 | 95 116 | 98 270R | 103 266 | 55 897 | ARRIV. DES SOC. DÉCLAR. |
| 67 155 | 97 922 | 75 762 | 82 092 | 108 926 | 79 791R | 73 045 | 50 449 | EXPÉD. AUX SOC. DÉCLAR. |
| | | | | | | | | PERTES & RECTIFICATIONS |
| -691 | 112 | 141 | 487R | 144 | -1 476R | -1 314 | 373 | AUTO CONSOMMATION |
| 68 349 | 63 780 | 67 709 | 63 438 | 85 893R | 93 862 | 101 950 | 94 319 | VENTES INTÉRIEURES |
| 546 379 | 600 959R | 542 032R | 433 971R | 606 475R | 502 476R | 735 620 | 717 182 | FAIBLE TENEUR EN SOUFRE |
| X | X | X | X | X | X | X | X | |

TABLE 1. SUPPLY AND DISPOSITION OF PETROLEUM PRODUCTS, CANADA, DECEMBER 1997

| CUBIC METRES | CUM. 1996 | CUM. 1997 | YEAR 1996 | JAN. 1997 | FEB. 1997 | MAR. 1997 | APR. 1997 | MAY 1997 |
|--------------------------------|------------------|------------------|------------------|---------------|---------------|----------------|----------------|----------------|
| | CUM. 1996 | CUM. 1997 | ANN. 1996 | JAN. 1997 | FÉV. 1997 | MARS 1997 | AVR. 1997 | MAI 1997 |
| ASPHALT | | | | | | | | |
| 1 PRODUCTION | 3 113 934 | 3 964 833 | 3 113 934 | 190 310 | 206 074 | 289 930 | 233 259 | 393 337 |
| 2 INTERPRODUCT TRANSFERS | 4 908 | -13 865 | 4 908 | - 623 | 18 | - 400 | - 201 | -1 669 |
| 5 IMPORTS | 382 189 | 273 043 | 382 189 | 1 500 | 2 000 | 10 900 | 4 200 | 25 500 |
| 6 EXPORTS | 694 463 | 977 162 | 694 463 | 71 854 | 66 790 | 69 760 | 86 809 | 104 363 |
| 7 INTERPROVINCIAL -IN- | 369 559 | 478 647 | 369 559 | 5 325 | 6 087 | 23 127 | 38 695 | 29 886 |
| 8 INTERPROVINCIAL -OUT- | 369 559 | 478 647 | 369 559 | 5 325 | 6 087 | 23 127 | 38 695 | 29 886 |
| 9 CLOSING INVENTORY | 279 473 | 342 836 | 279 473 | 338 777 | 422 744 | 507 588 | 524 194 | 589 476 |
| 10 REC. FROM NON-REP. COS. | | | | | | | | |
| 11 REC. FROM REP. COS. | 57 185 | 90 790 | 57 185 | 3 504 | 3 309 | 3 723 | 3 378 | 5 759 |
| 12 TO REPORTING COS. | 51 893 | 90 687 | 51 893 | 3 502 | 3 311 | 3 723 | 3 341 | 6 576 |
| 13 LOSSES & ADJUSTMENTS | 2 001 | -2 481 | 2 001 | -19 | 183 | 1 551 | 126 | -7 797 |
| 14 OWN CONSUMPTION | 54 | 34 | 54 | | | | | |
| 15 DOMESTIC SALES | 2 866 561 | 3 186 036 | 2 866 561 | 60 050 | 57 150 | 144 275 | 133 754 | 254 503 |
| COKE | | | | | | | | |
| 1 PRODUCTION | 1 179 024 | 1 132 353 | 1 179 024 | 96 934 | 88 371 | 81 792 | 68 676 | 94 866 |
| 2 INTERPRODUCT TRANSFERS | 518 | -2 205 | 518 | | | | | -2 205 |
| 5 IMPORTS | 958 700 | 913 900 | 958 700 | 52 800 | 44 000 | 58 100 | 120 900 | 34 100 |
| 6 EXPORTS | 103 679 | 166 988 | 103 679 | 17 371 | 644 | 231 | 16 320 | 2 473 |
| 7 INTERPROVINCIAL -IN- | 10 132 | 18 476 | 10 132 | 1 188 | 551 | 947 | 1 153 | 1 494 |
| 8 INTERPROVINCIAL -OUT- | 10 132 | 18 476 | 10 132 | 1 188 | 551 | 947 | 1 153 | 1 494 |
| 9 CLOSING INVENTORY | 56 720 | 40 550 | 56 720 | 48 650 | 64 909 | 77 258 | 64 674 | 68 494 |
| 10 REC. FROM NON-REP. COS. | | | | | | | | |
| 11 REC. FROM REP. COS. | 49 961 | 47 467 | 49 961 | 4 126 | 4 520 | 8 646 | 4 841 | 5 430 |
| 12 TO REPORTING COS. | 49 961 | 47 467 | 49 961 | 4 126 | 4 520 | 8 646 | 4 841 | 5 430 |
| 13 LOSSES & ADJUSTMENTS | - 230 | - 352 | - 230 | -44 | -49 | -96 | -53 | -60 |
| 14 OWN CONSUMPTION | 745 824 | 736 230 | 745 824 | 64 269 | 57 448 | 53 836 | 51 075 | 61 768 |
| 15 DOMESTIC SALES | 1 272 852 | 1 157 432 | 1 272 852 | 76 208 | 58 069 | 73 572 | 134 818 | 58 760 |
| LUBE OILS & GREASES | | | | | | | | |
| 1 PRODUCTION | 1 008 674 | 1 347 951 | 1 008 674 | 110 826 | 100 094 | 117 418 | 87 464 | 141 604 |
| 2 INTERPRODUCT TRANSFERS | 91 201 | -4 500 | 91 201 | -3 | 117 | 363 | - 700 | 227 |
| 4 TRANSFERS TO REF. FEED. | 59 163 | 206 946 | 59 163 | 15 429 | 19 252 | 18 461 | 15 539 | 18 309 |
| 5 IMPORTS | 240 012 | 207 471 | 240 012 | 17 179 | 16 976 | 20 715 | 19 465 | 18 126 |
| 6 EXPORTS | 242 228 | 464 007 | 242 228 | 30 918 | 34 277 | 40 088 | 38 199 | 38 147 |
| 7 INTERPROVINCIAL -IN- | 384 194 | 458 699 | 384 194 | 36 335 | 32 857 | 36 783 | 48 129 | 48 198 |
| 8 INTERPROVINCIAL -OUT- | 384 194 | 458 699 | 384 194 | 36 335 | 32 857 | 36 783 | 48 129 | 48 198 |
| 9 CLOSING INVENTORY | 349 931 | 367 397 | 349 931 | 369 840 | 373 099 | 383 291 | 355 698 | 381 100 |
| 10 REC. FROM NON-REP. COS. | 98 915 | 245 889 | 98 915 | 17 914 | 19 314 | 18 019 | 17 032 | 22 016 |
| 11 REC. FROM REP. COS. | 69 442 | 103 102 | 69 442 | 7 481 | 8 401 | 8 643 | 9 453 | 10 380 |
| 12 TO REPORTING COS. | 68 318 | 109 460 | 68 318 | 7 638 | 7 432 | 8 240 | 10 781 | 13 179 |
| 13 LOSSES & ADJUSTMENTS | -1 434 | -1 229 | -1 434 | -5 319 | -64 | -41 | - 425 | 993 |
| 14 OWN CONSUMPTION | 1 020 | 2 380 | 1 020 | 206 | 228 | 174 | 235 | 244 |
| 15 DOMESTIC SALES | 1 009 117 | 1 100 883 | 1 009 117 | 84 616 | 80 518 | 88 044 | 95 978 | 96 079 |
| STILL GAS | | | | | | | | |
| 1 PRODUCTION | 4 002 092 | 3 893 771 | 4 002 092 | 328 780 | 297 991 | 321 406 | 297 389 | 328 411 |
| 2 INTERPRODUCT TRANSFERS | | | | | | | | |
| 9 CLOSING INVENTORY | | | | | | | | |
| 11 REC. FROM REP. COS. | | | | | | | | |
| 12 TO REPORTING COS. | | | | | | | | |
| 13 LOSSES & ADJUSTMENTS | - 248 | -1 | - 248 | | | | | |
| 14 OWN CONSUMPTION | 3 967 339 | 3 878 387 | 3 967 339 | 327 116 | 296 812 | 319 755 | 295 762 | 326 778 |
| 15 DOMESTIC SALES | 35 001 | 15 385 | 35 001 | 1 664 | 1 179 | 1 651 | 1 627 | 1 633 |
| OTHER PRODUCTS | | | | | | | | |
| 1 PRODUCTION | 3 361 558 | 3 992 854 | 3 361 558 | 331 576 | 294 111 | 275 684 | 360 118 | 429 643 |
| 2 INTERPRODUCT TRANSFERS | - 300 306 | - 628 169 | - 300 306 | 9 826 | -22 009 | - 103 660 | -31 537 | - 130 162 |
| 4 TRANSFERS TO REF. FEED. | 5 124 884 | 4 591 738 | 5 124 884 | 427 908 | 404 302 | 394 147 | 312 640 | 388 997 |
| 5 IMPORTS | 1 861 767 | 2 100 950 | 1 861 767 | 228 766 | 197 630 | 213 798 | 197 041 | 183 092 |
| 6 EXPORTS | 332 146 | 681 531 | 332 146 | 45 371 | 38 233 | 75 250 | 112 147 | 87 700 |
| 7 INTERPROVINCIAL -IN- | 2 371 507 | 1 316 364 | 2 371 507 | 145 517 | 103 663 | 69 836 | 61 366 | 94 792 |
| 8 INTERPROVINCIAL -OUT- | 2 371 507 | 1 316 364 | 2 371 507 | 145 517 | 103 663 | 69 836 | 61 366 | 94 792 |
| 9 CLOSING INVENTORY | 1 198 932 | 1 470 151 | 1 198 932 | 1 322 765 | 1 362 125 | 1 324 782 | 1 476 414 | 1 483 350 |
| 10 REC. FROM NON-REP. COS. | 1 493 946 | 1 484 208 | 1 493 946 | 120 859 | 116 629 | 168 495 | 152 915 | 111 711 |
| 11 REC. FROM REP. COS. | 1 253 084 | 1 019 358 | 1 253 084 | 61 365 | 22 437 | 77 980 | 50 194 | 75 943 |
| 12 TO REPORTING COS. | 1 321 706 | 1 030 687 | 1 321 706 | 61 866 | 24 036 | 80 485 | 48 600 | 73 166 |
| 13 LOSSES & ADJUSTMENTS | 119 020 | 2 650 | 119 020 | - 437 | 983 | -1 174 | -1 724 | -5 253 |
| 14 OWN CONSUMPTION | 8 955 | 26 437 | 8 955 | 3 570 | 3 607 | 3 834 | 3 717 | 583 |
| 15 DOMESTIC SALES | 1 208 039 | 1 364 939 | 1 208 039 | 90 341 | 98 277 | 117 098 | 101 919 | 118 098 |

TABLEAU 1. APPROVISIONNEMENT ET UTILISATION, PRODUITS PÉTROLIERS, CANADA, DÉCEMBRE 1997

| JUNE 1997 | JULY 1997 | AUG. 1997 | SEP. 1997 | OCT. 1997 | NOV. 1997 | DEC. 1997 | DEC. 1996 | MÈTRES CUBES |
|--------------------------------------|----------------|----------------|----------------|----------------|----------------|----------------|----------------|------------------------------|
| JUIN 1997 | JUI. 1997 | AOÛT 1997 | SEP. 1997 | OCT. 1997 | NOV. 1997 | DÉC. 1997 | DÉC. 1996 | |
| ASPHALTE | | | | | | | | |
| 448 673 | 460 572 | 529 964 | 470 250 | 357 824 | 223 114 | 161 526 | 167 165 | PRODUCTION 1 |
| -1 099 | - 819 | 398 | 2 366 | -1 378 | - 178 | -10 280 | 6 687 | ÉCHANGES INTER-PRODUITS 2 |
| 48 281 | 56 354 | 39 200 | 42 300 | 18 506 | 14 002 | 10 300 | 13 700 | IMPORTATIONS 5 |
| 100 788 | 77 687 | 106 020 | 67 905 | 99 877 | 48 442 | 76 947 | 58 438 | EXPORTATIONS 6 |
| 55 622 | 64 758 | 63 604 | 92 632 | 66 774 | 22 809 | 9 328 | 16 355 | ENTRÉES INTER-PROVINCES 7 |
| 55 622 | 64 758 | 63 604 | 92 632 | 66 774 | 22 809 | 9 328 | 16 355 | SORTIES INTER-PROVINCES 8 |
| 571 911 | 502 026 | 472 831 | 443 746 | 332 961 | 342 070 | 342 836 | 279 473 | INVENTAIRE DE FERMETURE 9 |
| 7 519 | 13 939 | 16 227 | 10 019 | 15 962 | 3 847 | 3 604 | 3 861 | ARRIV. SOC. NON-DÉCLAR. 10 |
| 6 034 | 13 950 | 16 438 | 10 202 | 16 567 | 3 439 | 3 604 | 3 228 | ARRIV. DES SOC. DÉCLAR. 11 |
| 1 904 | 1 660 | 311 | 1 831 | 1 103 | - 200 | -3 134 | 3 327 | EXPÉD. AUX SOC. DÉCLAR. 12 |
| 34 | | | | | | | | PERTES & RECTIFICATIONS 13 |
| | | | | | | | | AUTO CONSOMMATION 14 |
| 412 179 | 506 714 | 492 215 | 474 082 | 384 152 | 179 995 | 86 967 | 104 952 | VENTES INTÉRIEURES 15 |
| COKE | | | | | | | | |
| 102 632 | 102 267 | 99 229 | 97 895 | 102 321 | 97 862 | 100 308 | 95 904 | PRODUCTION 1 |
| | | | | | | | | ÉCHANGES INTER-PRODUITS 2 |
| 63 000 | 95 800 | 97 100 | 86 900 | 88 900 | 92 400 | 79 900 | 118 000 | IMPORTATIONS 5 |
| 36 324 | 32 930 | 2 633 | 18 587 | 19 568 | 2 077 | 17 750 | 2 953 | EXPORTATIONS 6 |
| 1 571 | 1 918 | 1 814 | 2 041 | 2 099 | 864 | 2 836 | 1 660 | ENTRÉES INTER-PROVINCES 7 |
| 1 571 | 1 918 | 1 814 | 2 041 | 2 099 | 864 | 2 836 | 1 660 | SORTIES INTER-PROVINCES 8 |
| 43 810 | 32 337 | 46 227 | 45 239 | 38 773 | 47 311 | 40 550 | 56 720 | INVENTAIRE DE FERMETURE 9 |
| | | 2 509 | 4 364 | 3 568 | 3 993 | 5 470 | 4 126 | ARRIV. SOC. NON-DÉCLAR. 10 |
| | | 2 509 | 4 364 | 3 568 | 3 993 | 5 470 | 4 126 | ARRIV. DES SOC. DÉCLAR. 11 |
| | | | | | | | | EXPÉD. AUX SOC. DÉCLAR. 12 |
| -2 | | -28 | -48 | -40 | -44 | 112 | -45 | PERTES & RECTIFICATIONS 13 |
| 64 931 | 65 906 | 65 628 | 61 101 | 64 318 | 63 778 | 62 172 | 60 334 | AUTO CONSOMMATION 14 |
| 89 063 | 110 704 | 114 206 | 106 143 | 113 841 | 115 113 | 106 935 | 141 401 | VENTES INTÉRIEURES 15 |
| HUILES & GRAISSES LUBRIF. | | | | | | | | |
| 107 383 | 129 718 | 111 444 | 118 569 | 108 512 | 111 678 | 103 241 | 110 581 | PRODUCTION 1 |
| 593 | -1 357 | -3 225 | -1 388 | 478 | 430 | -35 | 10 416 | ÉCHANGES INTER-PRODUITS 2 |
| 15 904 | 17 901 | 22 603 | 15 187 | 16 049 | 16 648 | 15 664 | 6 237 | RETOUR POUR ALIMENT. 4 |
| 19 378 | 21 855 | 16 559 | 23 560 | 10 123 | 8 587 | 14 948 | 19 650 | IMPORTATIONS 5 |
| 38 794 | 36 742 | 43 974 | 39 668 | 47 329 | 48 339 | 27 532 | 24 312 | EXPORTATIONS 6 |
| 40 856 | 42 238 | 30 750 | 38 134 | 36 090 | 32 143 | 36 186 | 31 519 | ENTRÉES INTER-PROVINCES 7 |
| 40 856 | 42 238 | 30 750 | 38 134 | 36 090 | 32 143 | 36 186 | 31 519 | SORTIES INTER-PROVINCES 8 |
| 377 256 | 397 054 | 388 378 | 379 381 | 360 244R | 355 337R | 367 397 | 349 931 | INVENTAIRE DE FERMETURE 9 |
| 18 792 | 21 198 | 23 332 | 28 389 | 21 688 | 21 489 | 24 786 | 5 550 | ARRIV. SOC. NON-DÉCLAR. 10 |
| 7 378 | 9 365 | 8 929 | 8 656 | 8 185 | 9 251 | 6 988 | 5 447 | ARRIV. DES SOC. DÉCLAR. 11 |
| 9 327 | 9 248 | 7 587 | 10 261 | 9 695 | 8 341 | 7 731 | 5 384 | EXPÉD. AUX SOC. DÉCLAR. 12 |
| - 185 | 850 | 2 100 | 421 | 1 118R | 979R | -1 656 | -1 728 | PERTES & RECTIFICATIONS 13 |
| 297 | 205 | 126 | 241 | 163 | 164 | 97 | 53 | AUTO CONSOMMATION 14 |
| 93 223 | 96 035 | 89 325 | 113 005 | 93 689R | 81 871R | 88 500 | 76 472 | VENTES INTÉRIEURES 15 |
| GAZ DE DISTILLATION | | | | | | | | |
| 334 052 | 363 378 | 364 312 | 297 382 | 303 590 | 312 687 | 344 393 | 317 631 | PRODUCTION 1 |
| | | | | | | | | ÉCHANGES INTER-PRODUITS 2 |
| | | | | | | | | INVENTAIRE DE FERMETURE 9 |
| | | | | | | | | ARRIV. DES SOC. DÉCLAR. 11 |
| | | | | | | | | EXPÉD. AUX SOC. DÉCLAR. 12 |
| -1 | | | | | | | | PERTES & RECTIFICATIONS 13 |
| 332 492 | 361 798 | 363 097 | 297 382 | 303 590 | 311 017 | 342 788 | 316 129 | AUTO CONSOMMATION 14 |
| 1 561 | 1 580 | 1 215 | | | 1 670 | 1 605 | 1 502 | VENTES INTÉRIEURES 15 |
| AUTRES PRODUITS | | | | | | | | |
| 300 516 | 322 152 | 241 546 | 314 540 | 270 445 | 335 822 | 516 781 | 254 639 | PRODUCTION 1 |
| -90 486 | -77 681 | -55 881 | -13 109 | -49 431 | -5 488 | -58 551 | -43 589 | ÉCHANGES INTER-PRODUITS 2 |
| 394 937 | 362 809 | 377 375 | 360 159 | 322 364 | 417 681 | 428 419 | 520 713 | RETOUR POUR ALIMENT. 4 |
| 139 842 | 165 634 | 145 022 | 130 638 | 142 266 | 155 245 | 201 976 | 219 264 | IMPORTATIONS 5 |
| 33 371 | 40 186 | 42 113 | 31 743 | 13 083 | 26 410 | 135 924 | 35 092 | EXPORTATIONS 6 |
| 109 858 | 93 719 | 141 762 | 119 586 | 149 246 | 93 235 | 133 784 | 171 360 | ENTRÉES INTER-PROVINCES 7 |
| 109 858 | 93 719 | 141 762 | 119 586 | 149 246 | 93 235 | 133 784 | 171 360 | SORTIES INTER-PROVINCES 8 |
| 1 408 507 | 1 407 889 | 1 361 159 | 1 389 742 | 1 361 664 | 1 398 823 | 1 470 151 | 1 198 932 | INVENTAIRE DE FERMETURE 9 |
| 116 185 | 110 576 | 134 511 | 118 124 | 82 974 | 138 463 | 112 846 | 156 002 | ARRIV. SOC. NON-DÉCLAR. 10 |
| 109 516 | 69 801 | 88 627 | 78 472 | 98 482 | 104 023 | 182 518 | 103 116 | ARRIV. DES SOC. DÉCLAR. 11 |
| 105 562 | 73 226 | 83 091 | 80 181 | 103 758 | 114 111 | 182 865 | 114 050 | EXPÉD. AUX SOC. DÉCLAR. 12 |
| -3 326 | -2 016 | 4 224 | 3 707 | 4 208 | 4 555 | -1 097 | -2 271 | PERTES & RECTIFICATIONS 13 |
| 1 562 | 261 | 317 | 1 173 | 1 774 | 2 928 | 3 111 | 3 523 | AUTO CONSOMMATION 14 |
| 118 230 | 116 634 | 93 435 | 123 119 | 127 627 | 125 221 | 134 940 | 114 982 | VENTES INTÉRIEURES 15 |

TABLE 2. DOMESTIC SALES OF REFINED PETROLUUM PRODUCTS BY PROVINCE, DECEMBER 1997

| SALES IN CUBIC METRES | CUM. 1996 | CUM. 1997 | YEAR 1996 | JAN. 1997 | FEB. 1997 | MAR. 1997 | APR. 1997 | MAY 1997 |
|------------------------------|------------------|------------------|------------------|----------------|----------------|----------------|----------------|----------------|
| | CUM. 1996 | CUM. 1997 | ANN. 1996 | JAN. 1997 | FEB. 1997 | MARS 1997 | AVR. 1997 | MAI 1997 |
| NEWFOUNDLAND | | | | | | | | |
| PROPANE & PROPANE MIXES | 18 989 | 14 000 | 18 989 | 661 | 3 035 | 971 | 123 | 1 227 |
| BUTANE & BUTANE MIXES | | | | | | | | |
| PETRO-CHEM FEEDSTOCKS | | | | | | | | |
| NAPHTHA SPECIALTIES | 203 | 165 | 203 | 19 | 19 | 15 | 17 | 12 |
| AVIATION GASOLINE | 2 509 | 1 781 | 2 509 | 7 | 112 | 77 | 60 | 203 |
| MOTOR GASOLINE | 571 279 | 556 984 | 571 279 | 43 674 | 42 310 | 45 085 | 43 150 | 46 640 |
| PREMIUM | 66 950 | 59 713 | 66 950 | 4 869 | 4 546 | 4 834 | 4 350 | 4 520 |
| MID GRADE | 18 420 | 14 467 | 18 420 | 1 318 | 1 208 | 1 371 | 1 125 | 1 213 |
| REGULAR NO-LEAD | 485 909 | 482 804 | 485 909 | 37 487 | 36 556 | 38 880 | 37 675 | 40 907 |
| REGULAR LEADED | | | | | | | | |
| RETAIL SALES OF MOGAS | 522 349 | 510 698 | 522 349 | 40 381 | 38 838 | 41 226 | 40 001 | 42 878 |
| AV-TURBO FUEL KERO TYPE | 233 764 | 217 538 | 233 764 | 10 122 | 11 088 | 13 945 | 12 871 | 14 427 |
| AV-TURBO FUEL NAPH TYPE | 50 647 | 61 079 | 50 647 | 1 410 | 1 255 | 1 789 | 3 012 | 4 582 |
| STOVE OIL KEROSENE | 20 410 | 19 411 | 20 410 | 2 453 | 2 394 | 2 195 | 1 537 | 1 104 |
| DIESEL FUEL OIL | 497 890 | 542 327 | 497 890 | 37 006 | 33 957 | 34 649 | 41 898 | 40 076 |
| LOW SULFUR | X | X | X | X | X | X | X | X |
| LIGHT FUEL OIL(NOS. 2 & 3) | 277 103 | 300 120 | 277 103 | 42 382 | 36 095 | 36 176 | 25 673 | 19 015 |
| HEAVY FUEL OIL(NOS. 4,5 & 6) | 465 276 | 482 049 | 465 276 | 50 513 | 96 396 | 9 320 | 47 011 | 60 040 |
| LOW SULFUR | X | X | X | X | X | X | X | X |
| ASPHALT | 10 416 | 9 453 | 10 416 | | | | | |
| COKE | | | | | | | | |
| LUBE OILS & GREASE | 10 520 | 11 092 | 10 520 | 822 | 742 | 659 | 779 | 1 046 |
| STILL GAS | | | | | | | | |
| OTHER PRODUCTS | | 1 | | | | | | |
| TOTAL, ALL PRODUCTS | 2 159 006 | 2 196 000 | 2 159 006 | 189 069 | 227 403 | 144 881 | 176 131 | 188 372 |
| PRINCE EDWARD ISLAND | | | | | | | | |
| PROPANE & PROPANE MIXES | | | | | | | | |
| BUTANE & BUTANE MIXES | | | | | | | | |
| PETRO-CHEM FEEDSTOCKS | | | | | | | | |
| NAPHTHA SPECIALTIES | 35 | 25 | 35 | 1 | 3 | 4 | 3 | 2 |
| AVIATION GASOLINE | 133 | 220 | 133 | | 19 | 19 | 19 | |
| MOTOR GASOLINE | 196 746 | 199 198 | 196 746 | 14 409 | 13 615 | 13 661 | 14 271 | 16 994 |
| PREMIUM | 58 127 | 55 039 | 58 127 | 4 348 | 4 075 | 3 992 | 3 849 | 4 679 |
| MID GRADE | 11 506 | 8 750 | 11 506 | 721 | 674 | 645 | 568 | 770 |
| REGULAR NO-LEAD | 127 113 | 135 401 | 127 113 | 9 340 | 8 866 | 9 024 | 9 854 | 11 545 |
| REGULAR LEADED | | | | | | | | |
| RETAIL SALES OF MOGAS | 180 478 | 183 340 | 180 478 | 12 797 | 12 765 | 12 693 | 12 898 | 15 797 |
| AV-TURBO FUEL KERO TYPE | 3 892 | 4 196 | 3 892 | 334 | 279 | 441 | 337 | 323 |
| AV-TURBO FUEL NAPH TYPE | | | | | | | | |
| STOVE OIL KEROSENE | 8 714 | 8 930 | 8 714 | 1 486 | 1 273 | 1 122 | 740 | 426 |
| DIESEL FUEL OIL | 95 608 | 87 621 | 95 608 | 6 306 | 4 864 | 4 321 | 4 430 | 7 491 |
| LOW SULFUR | X | X | X | X | X | X | X | X |
| LIGHT FUEL OIL(NOS. 2 & 3) | 171 217 | 178 023 | 171 217 | 23 512 | 23 284 | 22 350 | 17 369 | 13 058 |
| HEAVY FUEL OIL(NOS. 4,5 & 6) | 1 029 | 8 950 | 1 029 | 998 | 4 823 | 412 | 485 | 135 |
| LOW SULFUR | X | X | X | X | X | X | X | X |
| ASPHALT | 9 497 | 15 146 | 9 497 | | | | | 179 |
| COKE | | | | | | | | |
| LUBE OILS & GREASE | 2 263 | 2 267 | 2 263 | 194 | 146 | 213 | 237 | 244 |
| STILL GAS | | | | | | | | |
| OTHER PRODUCTS | | | | | | | | |
| TOTAL, ALL PRODUCTS | 489 134 | 505 376 | 489 134 | 47 240 | 48 306 | 42 543 | 37 891 | 38 852 |

TABLEAU 2. VENTES INTÉRIEURES DE PRODUITS PÉTROLIERS RAFFINÉS PAR PROVINCE, DÉCEMBRE 1997

| JUNE 1997 | JULY 1997 | AUG. 1997 | SEP. 1997 | OCT. 1997 | NOV. 1997 | DEC. 1997 | DEC. 1996 | |
|-----------|------------|-----------|-----------|-----------|-----------|-----------|-----------|---------------------------|
| JUIN 1997 | JULI. 1997 | AOÛT 1997 | SEP. 1997 | OCT. 1997 | NOV. 1997 | DÉC. 1997 | DÉC. 1996 | |
| | | | | | | | | VENTES EN MÈTRES CUBES |
| | | | | | | | | TERRE-NEUVE |
| 1 523 | 505 | 1 876 | | 1 642 | 1 617 | 820 | 2 925 | PROPANE & MÉL DE PROPANE |
| | | | | | | | | BUTANE & MÉL DE BUTANE |
| | | | | | | | | CHARGES PÉTROCHIMIQUES |
| 15 | 10 | 9 | 12 | 12 | 16 | 9 | 18 | PROD SPÉCIAUX BASE/NAPH |
| 247 | 317 | 223 | 186 | 122 | 81 | 146 | 87 | ESSENCE D'AVIATION |
| 46 988 | 54 295 | 51 124 | 46 303 | 47 426 | 43 412 | 46 577 | 45 725 | ESSENCE POUR MOTEURS |
| 4 834 | 6 043 | 5 785 | 5 020 | 5 211 | 4 578 | 5 123 | 4 788 | SUPER |
| 1 182 | 1 328 | 1 366 | 1 083 | 1 116 | 1 029 | 1 128 | 1 418 | INTERMÉDIAIRE |
| 40 972 | 46 924 | 43 973 | 40 200 | 41 099 | 37 805 | 40 326 | 39 519 | ORDINAIRE SANS PLOMB |
| | | | | | | | | ORDINAIRE AVEC PLOMB |
| 43 336 | 49 341 | 46 704 | 42 719 | 43 634 | 39 181 | 42 539 | 41 738 | VENTES NETTES AU DÉTAIL |
| 22 933 | 26 634 | 35 317 | 20 393 | 18 553 | 20 506 | 10 749 | 11 551 | CARBURÉACTEUR-TYPE KÉRO |
| 5 934 | 4 831 | 5 837 | 6 225 | 3 245 | 1 662 | 1 297 | 1 414 | CARBURÉACTEUR-TYPE NAPHT |
| 1 518 | 1 153 | 445 | 772 | 2 368 | 1 463 | 2 009 | 1 274 | MAZOUT POUR POÊLES |
| 47 446 | 56 696 | 51 915 | 44 559 | 54 247 | 50 429 | 49 449 | 35 911 | CARBURANT DIESEL |
| X | X | X | X | X | X | X | X | FAIBLE TENEUR EN SOUFRE |
| 22 690 | 9 183 | 9 729 | 15 352 | 23 630 | 23 821 | 36 374 | 30 969 | MAZOUT LÉGER(NOS 2 & 3) |
| 6 960 | 4 118 | 11 685 | 3 986 | 54 098 | 47 420 | 92 502 | 87 837 | MAZOUT LOURD(NOS 4,5 & 6) |
| X | X | X | X | X | X | X | X | FAIBLE TENEUR EN SOUFRE |
| 772 | 2 193 | 1 894 | 1 760 | 1 747 | 1 035 | 52 | 38 | ASPHALTE |
| | | | | | | | | COKE |
| 969 | 2 317 | 788 | 867 | 943 | 649 | 511 | 733 | HUILES & GRAISSES LUBRIF. |
| | | | | | | | | GAZ DE DISTILLATION |
| | | | | | | 1 | | AUTRES PRODUITS |
| 155 995 | 162 252 | 170 842 | 140 415 | 208 033 | 192 111 | 240 496 | 218 482 | TOTAL, TOUS LES PRODUITS |
| | | | | | | | | ÎLE-DU-PRINCE-ÉDOUARD |
| | | | | | | | | PROPANE & MÉL DE PROPANE |
| | | | | | | | | BUTANE & MÉL DE BUTANE |
| | | | | | | | | CHARGES PÉTROCHIMIQUES |
| 2 | 2 | 2 | 2 | 2 | 1 | 1 | 3 | PROD SPÉCIAUX BASE/NAPH |
| 57 | 49 | 19 | | 19 | 19 | | 19 | ESSENCE D'AVIATION |
| 17 594 | 21 309 | 21 542 | 17 467 | 17 635 | 14 556 | 16 145 | 15 277 | ESSENCE POUR MOTEURS |
| 4 745 | 5 524 | 5 670 | 4 558 | 4 926 | 4 065 | 4 608 | 4 608 | SUPER |
| 728 | 925 | 944 | 726 | 757 | 612 | 688 | 794 | INTERMÉDIAIRE |
| 12 121 | 14 860 | 14 928 | 12 183 | 11 952 | 9 879 | 10 849 | 9 883 | ORDINAIRE SANS PLOMB |
| | | | | | | | | ORDINAIRE AVEC PLOMB |
| 15 498 | 20 104 | 19 793 | 16 358 | 16 576 | 13 576 | 14 493 | 14 048 | VENTES NETTES AU DÉTAIL |
| 480 | 301 | 386 | 426 | 351 | 258 | 280 | 277 | CARBURÉACTEUR-TYPE KÉRO |
| | | | | | | | | CARBURÉACTEUR-TYPE NAPHT |
| 196 | 98 | 100 | 514 | 779 | 908 | 1 288 | 1 193 | MAZOUT POUR POÊLES |
| 9 000 | 9 971 | 7 915 | 8 451 | 10 057 | 7 475 | 7 348 | 6 021 | CARBURANT DIESEL |
| X | X | X | X | X | X | X | X | FAIBLE TENEUR EN SOUFRE |
| 8 163 | 3 947 | 6 058 | 8 912 | 11 701 | 15 957 | 24 512 | 19 410 | MAZOUT LÉGER(NOS 2 & 3) |
| 567 | 130 | 65 | 190 | 200 | 366 | 579 | 247 | MAZOUT LOURD(NOS 4,5 & 6) |
| X | X | X | X | X | X | X | X | FAIBLE TENEUR EN SOUFRE |
| 104 | 4 290 | 5 028 | 2 588 | 2 561 | 396 | | 26 | ASPHALTE |
| | | | | | | | | COKE |
| 220 | 195 | 139 | 179 | 205 | 148 | 147 | 194 | HUILES & GRAISSES LUBRIF. |
| | | | | | | | | GAZ DE DISTILLATION |
| | | | | | | | | AUTRES PRODUITS |
| 36 383 | 40 292 | 41 254 | 38 729 | 43 510 | 40 084 | 50 292 | 42 667 | TOTAL, TOUS LES PRODUITS |

TABLE 2. DOMESTIC SALES OF REFINED PETROLUUM PRODUCTS BY PROVINCE, DECEMBER 1997

| SALES IN CUBIC METRES | CUM. 1996 | CUM. 1997 | YEAR 1996 | JAN. 1997 | FEB. 1997 | MAR. 1997 | APR. 1997 | MAY 1997 |
|------------------------------|------------------|------------------|------------------|----------------|----------------|----------------|----------------|----------------|
| | CUM. 1996 | CUM. 1997 | ANN. 1996 | JAN. 1997 | FEB. 1997 | MARS 1997 | AVR. 1997 | MAI 1997 |
| NOVA SCOTIA | | | | | | | | |
| PROPANE & PROPANE MIXES | 47 675 | 43 669 | 47 675 | 4 246 | 3 077 | 1 305 | 2 044 | 4 809 |
| BUTANE & BUTANE MIXES | 40 467 | 32 882 | 40 467 | 115 | | | | 3 106 |
| PETRO-CHEM FEEDSTOCKS | 77 002 | 81 642 | 77 002 | 7 418 | 6 900 | 8 793 | 5 905 | 6 950 |
| NAPHTHA SPECIALTIES | 1 491 | 287 | 1 491 | 30 | 22 | 22 | 22 | 21 |
| AVIATION GASOLINE | 799 | 1 583 | 799 | 124 | 110 | 154 | 76 | 131 |
| MOTOR GASOLINE | 1 150 426 | 1 146 183 | 1 150 426 | 87 325 | 81 282 | 89 271 | 87 185 | 97 977 |
| PREMIUM | 216 932 | 204 508 | 216 932 | 16 384 | 14 830 | 16 372 | 14 770 | 17 826 |
| MID GRADE | 68 182 | 58 064 | 68 182 | 4 940 | 4 610 | 5 052 | 4 454 | 4 793 |
| REGULAR NO-LEAD | 865 312 | 883 611 | 865 312 | 66 001 | 61 842 | 67 847 | 67 881 | 76 158 |
| REGULAR LEADED | | | | | | | | |
| RETAIL SALES OF MOGAS | 1 089 082 | 1 086 127 | 1 089 082 | 82 303 | 76 736 | 84 819 | 82 929 | 92 765 |
| AV-TURBO FUEL KERO TYPE | 151 652 | 147 309 | 151 652 | 11 625 | 10 017 | 13 208 | 12 573 | 12 328 |
| AV-TURBO FUEL NAPH TYPE | 41 540 | 34 972 | 41 540 | 2 944 | 3 114 | 2 626 | 2 811 | 3 935 |
| STOVE OIL KEROSENE | 35 184 | 33 429 | 35 184 | 5 757 | 4 706 | 5 030 | 2 450 | 1 578 |
| DIESEL FUEL OIL | 573 494 | 611 166 | 573 494 | 48 061 | 46 195 | 49 161 | 41 081 | 50 273 |
| LOW SULFUR | X | X | X | X | X | X | X | X |
| LIGHT FUEL OIL(NOS. 2 & 3) | 840 860 | 920 151 | 840 860 | 126 604 | 115 451 | 124 759 | 81 762 | 57 184 |
| HEAVY FUEL OIL(NOS. 4,5 & 6) | 701 130 | 830 997 | 701 130 | 108 130 | 96 996 | 51 490 | 90 151 | 37 200 |
| LOW SULFUR | X | X | X | X | X | X | X | X |
| ASPHALT | 87 615 | 114 581 | 87 615 | | | | 124 | 3 644 |
| COKE | | | | | | | | |
| LUBE OILS & GREASE | 18 702 | 17 732 | 18 702 | 1 469 | 1 313 | 1 194 | 1 531 | 1 645 |
| STILL GAS | | | | | | | | |
| OTHER PRODUCTS | 469 | 1 175 | 469 | 130 | 126 | 130 | 126 | 84 |
| TOTAL, ALL PRODUCTS | 3 767 706 | 4 017 758 | 3 767 706 | 403 978 | 369 309 | 347 143 | 327 761 | 280 865 |
| NEW BRUNSWICK | | | | | | | | |
| PROPANE & PROPANE MIXES | 117 704 | 174 894 | 117 704 | 13 504 | 10 623 | 18 127 | 16 957 | 13 279 |
| BUTANE & BUTANE MIXES | 18 519 | 18 428 | 18 519 | 3 225 | 2 711 | 407 | 479 | 3 429 |
| PETRO-CHEM FEEDSTOCKS | 22 321 | 20 870 | 22 321 | 783 | 817 | 929 | 698 | 5 079 |
| NAPHTHA SPECIALTIES | 463 | 162 | 463 | 13 | 12 | 14 | 13 | 13 |
| AVIATION GASOLINE | 2 260 | 1 435 | 2 260 | 39 | 85 | 78 | 118 | 122 |
| MOTOR GASOLINE | 993 506 | 999 752 | 993 506 | 78 652 | 73 286 | 75 854 | 79 702 | 80 985 |
| PREMIUM | 170 340 | 157 723 | 170 340 | 13 368 | 12 795 | 12 796 | 12 400 | 11 894 |
| MID GRADE | 41 712 | 30 917 | 41 712 | 2 997 | 2 538 | 2 540 | 2 664 | 2 431 |
| REGULAR NO-LEAD | 781 454 | 811 112 | 781 454 | 62 287 | 57 953 | 60 518 | 64 638 | 66 660 |
| REGULAR LEADED | | | | | | | | |
| RETAIL SALES OF MOGAS | 917 964 | 929 791 | 917 964 | 72 560 | 66 887 | 69 383 | 74 843 | 75 900 |
| AV-TURBO FUEL KERO TYPE | 40 850 | 67 104 | 40 850 | 2 869 | 2 381 | 3 011 | 2 901 | 2 838 |
| AV-TURBO FUEL NAPH TYPE | 3 309 | 3 780 | 3 309 | 178 | 256 | 213 | 793 | 395 |
| STOVE OIL KEROSENE | 12 142 | 11 146 | 12 142 | 2 057 | 1 616 | 1 330 | 591 | 361 |
| DIESEL FUEL OIL | 710 155 | 734 949 | 710 155 | 54 106 | 54 149 | 51 219 | 48 887 | 57 872 |
| LOW SULFUR | X | X | X | X | X | X | X | X |
| LIGHT FUEL OIL(NOS. 2 & 3) | 381 777 | 376 422 | 381 777 | 59 823 | 52 175 | 52 537 | 34 737 | 24 892 |
| HEAVY FUEL OIL(NOS. 4,5 & 6) | 1 375 799 | 2 026 749 | 1 375 799 | 227 095 | 176 461 | 213 037 | 162 562 | 107 854 |
| LOW SULFUR | X | X | X | X | X | X | X | X |
| ASPHALT | 198 220 | 221 235 | 198 220 | | | 92 | 402 | 22 202 |
| COKE | | | | | | | | |
| LUBE OILS & GREASE | 28 013 | 28 036 | 28 013 | 2 320 | 2 171 | 2 087 | 2 597 | 2 167 |
| STILL GAS | | | | | | | | |
| OTHER PRODUCTS | 380 | 918 | 380 | 69 | 100 | 37 | 116 | 93 |
| TOTAL, ALL PRODUCTS | 3 905 418 | 4 685 880 | 3 905 418 | 444 733 | 376 843 | 418 972 | 351 553 | 320 781 |

TABLEAU 2. VENTES INTÉRIEURES DE PRODUITS PÉTROLIERS RAFFINÉS PAR PROVINCE, DÉCEMBRE 1997

| JUNE 1997 | JULY 1997 | AUG. 1997 | SEP. 1997 | OCT. 1997 | NOV. 1997 | DEC. 1997 | DEC. 1996 | |
|--------------------------|----------------|----------------|----------------|----------------|----------------|----------------|----------------|---------------------------------|
| JUIN 1997 | JUI. 1997 | AOÛT 1997 | SEP. 1997 | OCT. 1997 | NOV. 1997 | DÉC. 1997 | DÉC. 1996 | VENTES EN MÈTRES CUBES |
| NOUVELLE-ÉCOSSE | | | | | | | | |
| 7 392 | 2 924 | 5 454 | 3 659 | 4 272 | 4 487 | | 5 128 | PROPANE & MÉL DE PROPANE |
| 8 130 | 7 611 | 8 749 | 5 171 | | | | | BUTANE & MÉL DE BUTANE |
| 4 920 | 6 923 | 7 769 | 7 874 | 8 290 | 7 711 | 2 189 | 7 550 | CHARGES PÉTROCHIMIQUES |
| 16 | 20 | 28 | 17 | 30 | 31 | 28 | 83 | PROD SPÉCIAUX BASE/NAPH |
| 118 | 235 | 147 | 196 | 115 | 90 | 87 | 70 | ESSENCE D'AVIATION |
| 100 115 | 113 631 | 107 745 | 96 117 | 100 320 | 89 198 | 96 097 | 93 531 | ESSENCE POUR MOTEURS |
| 17 879 | 21 362 | 19 379 | 16 468 | 17 619 | 15 502 | 16 917 | 17 036 | SUPER |
| 4 932 | 5 384 | 5 099 | 4 530 | 4 937 | 4 476 | 4 857 | 5 470 | INTERMÉDIAIRE |
| 77 304 | 86 885 | 83 267 | 75 119 | 77 764 | 69 220 | 74 323 | 71 025 | ORDINAIRE SANS PLOMB |
| | | | | | | | | ORDINAIRE AVEC PLOMB |
| 94 577 | 108 221 | 102 887 | 91 280 | 95 012 | 84 292 | 90 306 | 88 320 | VENTES NETTES AU DÉTAIL |
| 16 051 | 12 498 | 14 023 | 13 376 | 11 860 | 9 215 | 10 535 | 11 780 | CARBURÉACTEUR-TYPE KÉRO |
| 3 104 | 3 592 | 2 212 | 2 906 | 3 829 | 2 110 | 1 789 | 2 680 | CARBURÉACTEUR-TYPE NAPHT |
| 627 | 278 | 445 | 1 625 | 2 868 | 3 298 | 4 767 | 4 669 | MAZOUT POUR POÊLES |
| 62 078 | 55 906 | 50 509 | 50 990 | 55 095 | 45 306 | 56 511 | 46 655 | CARBURANT DIESEL |
| X | X | X | X | X | X | X | X | FAIBLE TENEUR EN SOUFRE |
| 32 469 | 21 625 | 60 007 | 40 472 | 59 138 | 76 936 | 123 744 | 100 477 | MAZOUT LÉGER(NOS 2 & 3) |
| 43 601 | 54 335 | 45 546 | 46 872 | 95 338 | 81 503 | 79 835 | 49 593 | MAZOUT LOURD(NOS 4,5 & 6) |
| X | X | X | X | X | X | X | X | FAIBLE TENEUR EN SOUFRE |
| 13 651 | 22 100 | 27 657 | 22 971 | 17 671 | 6 318 | 445 | 958 | ASPHALTE |
| | | | | | | | | COKE |
| 1 726 | 1 702 | 1 397 | 1 495 | 1 744 | 1 226 | 1 290 | 1 498 | HUILES & GRAISSES LUBRIF. |
| | | | | | | | | GAZ DE DISTILLATION |
| 171 | 87 | 85 | 64 | 129 | 43 | | 87 | AUTRES PRODUITS |
| 294 169 | 303 467 | 331 773 | 293 805 | 360 699 | 327 672 | 377 317 | 326 759 | TOTAL, TOUS LES PRODUITS |
| NOUVEAU-BRUNSWICK | | | | | | | | |
| 15 378 | 14 277 | 14 752 | 15 648 | 16 487 | 12 649 | 13 213 | 6 040 | PROPANE & MÉL DE PROPANE |
| 1 882 | 883 | 940 | 757 | 1 113 | 1 260 | 1 342 | 1 412 | BUTANE & MÉL DE BUTANE |
| 1 985 | 1 576 | 1 950 | 1 759 | 1 723 | 1 660 | 1 911 | 2 252 | CHARGES PÉTROCHIMIQUES |
| 14 | 13 | 16 | 15 | 15 | 11 | 13 | 15 | PROD SPÉCIAUX BASE/NAPH |
| 175 | 215 | 200 | 125 | 99 | 95 | 84 | 72 | ESSENCE D'AVIATION |
| 84 315 | 99 539 | 93 265 | 84 643 | 87 016 | 76 253 | 86 242 | 80 347 | ESSENCE POUR MOTEURS |
| 12 801 | 16 005 | 14 637 | 12 279 | 13 289 | 11 338 | 14 121 | 13 049 | SUPER |
| 2 549 | 2 810 | 2 726 | 2 356 | 2 520 | 2 289 | 2 497 | 3 119 | INTERMÉDIAIRE |
| 68 965 | 80 724 | 75 902 | 70 008 | 71 207 | 62 626 | 69 624 | 64 179 | ORDINAIRE SANS PLOMB |
| | | | | | | | | ORDINAIRE AVEC PLOMB |
| 79 081 | 92 523 | 86 730 | 78 949 | 81 487 | 71 275 | 80 173 | 74 991 | VENTES NETTES AU DÉTAIL |
| 3 464 | 7 956 | 9 437 | 9 257 | 8 465 | 6 909 | 7 616 | 2 657 | CARBURÉACTEUR-TYPE KÉRO |
| 350 | 321 | 261 | 291 | 238 | 211 | 273 | 271 | CARBURÉACTEUR-TYPE NAPHT |
| 220 | 149 | 109 | 640 | 1 047 | 1 186 | 1 840 | 1 664 | MAZOUT POUR POÊLES |
| 70 247 | 66 793 | 63 981 | 69 512 | 74 183 | 61 756 | 63 044 | 55 677 | CARBURANT DIESEL |
| X | X | X | X | X | X | X | X | FAIBLE TENEUR EN SOUFRE |
| 17 114 | 11 065 | 11 868 | 18 100 | 24 952 | 27 607 | 41 552 | 42 709 | MAZOUT LÉGER(NOS 2 & 3) |
| 156 746 | 175 443 | 236 672 | 83 286 | 169 455 | 120 651 | 197 487 | 204 741 | MAZOUT LOURD(NOS 4,5 & 6) |
| X | X | X | X | X | X | X | X | FAIBLE TENEUR EN SOUFRE |
| 39 855 | 48 235 | 40 186 | 31 126 | 32 233 | 6 687 | 217 | 297 | ASPHALTE |
| | | | | | | | | COKE |
| 2 340 | 2 529 | 1 806 | 2 512 | 3 037 | 2 113 | 2 357 | 2 260 | HUILES & GRAISSES LUBRIF. |
| | | | | | | | | GAZ DE DISTILLATION |
| 82 | 94 | 34 | 133 | 97 | 63 | | 105 | AUTRES PRODUITS |
| 394 167 | 429 088 | 475 477 | 317 804 | 420 160 | 319 111 | 417 191 | 400 319 | TOTAL, TOUS LES PRODUITS |

TABLE 2. DOMESTIC SALES OF REFINED PETROLEUM PRODUCTS BY PROVINCE, DECEMBER 1997

| SALES IN CUBIC METRES | CUM. 1996 | CUM. 1997 | YEAR 1996 | JAN. 1997 | FEB. 1997 | MAR. 1997 | APR. 1997 | MAY 1997 |
|------------------------------|-------------------|-------------------|-------------------|------------------|------------------|------------------|------------------|------------------|
| | CUM. 1996 | CUM. 1997 | ANN. 1996 | JAN. 1997 | FÉV. 1997 | MARS 1997 | AVR. 1997 | MAI 1997 |
| QUEBEC | | | | | | | | |
| PROPANE & PROPANE MIXES | 293 617 | 280 558 | 293 617 | 26 796 | 21 972 | 27 293 | 22 585 | 18 179 |
| BUTANE & BUTANE MIXES | 100 940 | 100 168 | 100 940 | 2 010 | 223 | 2 884 | 18 186 | 15 619 |
| PETRO-CHEM FEEDSTOCKS | 363 176 | 255 759 | 363 176 | 15 126 | 20 211 | 16 746 | 23 467 | 27 899 |
| NAPHTHA SPECIALTIES | 42 475 | 59 172 | 42 475 | 3 110 | 12 220 | 11 870 | 10 173 | 2 135 |
| AVIATION GASOLINE | 18 657 | 17 148 | 18 657 | 400 | 602 | 1 134 | 836 | 1 920 |
| MOTOR GASOLINE | 7 696 878 | 7 706 622 | 7 696 878 | 631 135 | 576 013 | 627 495 | 600 397 | 646 743 |
| PREMIUM | 1 120 630 | 955 516 | 1 120 630 | 85 643 | 72 242 | 72 898 | 68 620 | 77 606 |
| MID GRADE | 470 959 | 332 733 | 470 959 | 31 407 | 27 487 | 28 235 | 26 488 | 28 435 |
| REGULAR NO-LEAD | 6 105 189 | 6 418 173 | 6 105 189 | 514 085 | 476 284 | 526 262 | 505 289 | 540 702 |
| REGULAR LEADED | 100 | 200 | 100 | | | 100 | | |
| RETAIL SALES OF MOGAS | 7 047 892 | 7 041 793 | 7 047 892 | 574 004 | 523 581 | 570 896 | 553 246 | 596 530 |
| AV-TURBO FUEL KERO TYPE | 826 407 | 695 970 | 826 407 | 41 865 | 48 536 | 39 968 | 64 907 | 87 368 |
| AV-TURBO FUEL NAPH TYPE | 75 711 | 77 991 | 75 711 | 5 699 | 4 501 | 5 963 | 6 123 | 6 466 |
| STOVE OIL KEROSENE | 193 794 | 181 930 | 193 794 | 50 250 | 19 924 | 17 584 | 5 156 | 3 043 |
| DIESEL FUEL OIL | 3 304 201 | 3 552 171 | 3 304 201 | 293 631 | 292 949 | 284 193 | 260 913 | 287 129 |
| LOW SULFUR | X | X | X | X | X | X | X | X |
| LIGHT FUEL OIL(NOS. 2 & 3) | 2 060 729 | 1 901 070 | 2 060 729 | 316 596 | 252 389 | 224 231 | 153 856 | 103 248 |
| HEAVY FUEL OIL(NOS. 4,5 & 6) | 1 671 013 | 1 857 049 | 1 671 013 | 179 281 | 126 720 | 133 926 | 116 767 | 208 414 |
| LOW SULFUR | X | X | X | X | X | X | X | X |
| ASPHALT | 687 764 | 820 907 | 687 764 | 19 735 | 19 281 | 51 165 | 31 383 | 63 085 |
| COKE | 666 128 | 668 124 | 666 128 | 40 752 | 29 900 | 44 030 | 112 037 | 13 894 |
| LUBE OILS & GREASE | 140 498 | 196 345 | 140 498 | 12 621 | 11 872 | 12 965 | 14 713 | 16 950 |
| STILL GAS | | | | | | | | |
| OTHER PRODUCTS | 70 752 | 70 435 | 70 752 | 2 338 | 1 905 | 2 171 | 2 243 | 2 053 |
| TOTAL, ALL PRODUCTS | 18 212 740 | 18 441 619 | 18 212 740 | 1 641 345 | 1 439 218 | 1 503 618 | 1 443 742 | 1 504 145 |
| ONTARIO | | | | | | | | |
| PROPANE & PROPANE MIXES | 293 922 | 207 746 | 293 922 | 19 203 | 24 139 | 10 576 | 17 275 | 13 950 |
| BUTANE & BUTANE MIXES | 215 608 | 227 930 | 215 608 | 20 239 | 5 310 | 7 861 | 6 688 | 21 437 |
| PETRO-CHEM FEEDSTOCKS | 3 807 509 | 3 787 144 | 3 807 509 | 332 443 | 273 033 | 368 470 | 333 628 | 375 338 |
| NAPHTHA SPECIALTIES | 42 967 | 59 084 | 42 967 | 5 831 | 5 295 | 4 092 | 5 142 | 5 012 |
| AVIATION GASOLINE | 26 555 | 26 655 | 26 555 | 1 000 | 1 165 | 1 480 | 1 081 | 2 477 |
| MOTOR GASOLINE | 12 888 840 | 13 349 409 | 12 888 840 | 1 056 936 | 979 257 | 1 039 663 | 1 068 197 | 1 160 565 |
| PREMIUM | 1 832 958 | 1 680 449 | 1 832 958 | 141 776 | 127 673 | 132 815 | 132 263 | 142 441 |
| MID GRADE | 756 017 | 800 258 | 756 017 | 60 096 | 56 338 | 58 918 | 61 020 | 64 274 |
| REGULAR NO-LEAD | 10 296 131 | 10 862 102 | 10 296 131 | 854 864 | 795 246 | 847 930 | 874 314 | 953 850 |
| REGULAR LEADED | 3 734 | 6 600 | 3 734 | 200 | | | 600 | |
| RETAIL SALES OF MOGAS | 11 820 547 | 12 242 556 | 11 820 547 | 964 134 | 893 575 | 948 779 | 982 228 | 1 067 035 |
| AV-TURBO FUEL KERO TYPE | 1 593 906 | 1 708 456 | 1 593 906 | 119 246 | 102 084 | 132 754 | 132 909 | 149 804 |
| AV-TURBO FUEL NAPH TYPE | 52 462 | 58 971 | 52 462 | 4 122 | 4 361 | 5 138 | 4 517 | 4 326 |
| STOVE OIL KEROSENE | 78 528 | 94 125 | 78 528 | 14 981 | 13 336 | 9 857 | 4 080 | 2 877 |
| DIESEL FUEL OIL | 5 137 918 | 5 502 144 | 5 137 918 | 417 517 | 386 707 | 401 117 | 433 566 | 483 832 |
| LOW SULFUR | X | X | X | X | X | X | X | X |
| LIGHT FUEL OIL(NOS. 2 & 3) | 1 774 424 | 1 469 436 | 1 774 424 | 254 688 | 204 834 | 187 440 | 128 089 | 70 689 |
| HEAVY FUEL OIL(NOS. 4,5 & 6) | 1 151 900 | 924 489 | 1 151 900 | 49 108 | 48 508 | 55 244 | 79 705 | 90 002 |
| LOW SULFUR | X | X | X | X | X | X | X | X |
| ASPHALT | 990 007 | 1 062 278 | 990 007 | 19 036 | 18 999 | 67 924 | 58 586 | 85 373 |
| COKE | 380 360 | 283 294 | 380 360 | 15 174 | 15 158 | 9 381 | 12 694 | 16 363 |
| LUBE OILS & GREASE | 474 293 | 473 082 | 474 293 | 38 031 | 35 559 | 38 283 | 43 240 | 41 481 |
| STILL GAS | 35 001 | 15 385 | 35 001 | 1 664 | 1 179 | 1 651 | 1 627 | 1 633 |
| OTHER PRODUCTS | 247 549 | 243 557 | 247 549 | 19 291 | 16 794 | 20 166 | 17 901 | 20 512 |
| TOTAL, ALL PRODUCTS | 29 191 749 | 29 493 105 | 29 191 749 | 2 388 510 | 2 135 718 | 2 361 017 | 2 348 925 | 2 545 671 |

TABLEAU 2. VENTES INTÉRIEURES DE PRODUITS PÉTROLIERS RAFFINÉS PAR PROVINCE, DÉCEMBRE 1997

| JUNE 1997 | JULY 1997 | AUG. 1997 | SEP. 1997 | OCT. 1997 | NOV. 1997 | DEC. 1997 | DEC. 1996 | |
|------------------|-------------------|-------------------|-------------------|-------------------|-------------------|------------------|------------------|---------------------------------|
| JUIN 1997 | JUI. 1997 | AOUT 1997 | SEP. 1997 | OCT. 1997 | NOV. 1997 | DÉC. 1997 | DÉC. 1996 | VENTES EN MÈTRES CUBES |
| | | | | | | | | QUÉBEC |
| 13 977 | 18 767 | 20 828 | 21 724 | 31 432 | 26 686 | 30 319 | 23 367 | PROPANE & MÉL DE PROPANE |
| 7 423 | 22 989 | 16 976 | 9 627 | 1 009 | 334 | 2 888 | 196 | BUTANE & MÉL DE BUTANE |
| 27 538 | 32 987 | 31 828 | 20 676 | 13 557 | 14 045 | 11 679 | 30 280 | CHARGES PÉTROCHIMIQUES |
| 2 506 | 3 216 | 3 100 | 2 929 | 3 462 | 2 469 | 1 982 | 7 302 | PROD SPÉCIAUX BASE/NAPH |
| 2 603 | 2 992 | 2 833 | 1 268 | 1 276 | 612 | 672 | 362 | ESSENCE D'AVIATION |
| 673 507 | 717 985 | 656 602 | 634 249 | 657 392 | 605 015 | 680 089 | 627 586 | ESSENCE POUR MOTEURS |
| 86 094 | 95 929 | 82 958 | 75 220 | 79 902 | 72 634 | 85 770 | 89 091 | SUPER |
| 28 125 | 28 651 | 26 430 | 26 002 | 27 279 | 25 611 | 28 583 | 37 226 | INTERMÉDIAIRE |
| 559 188 | 593 405 | 547 214 | 533 027 | 550 211 | 506 770 | 565 736 | 501 269 | ORDINAIRE SANS PLOMB |
| 100 | | | | | | | | ORDINAIRE AVEC PLOMB |
| 621 230 | 657 823 | 601 650 | 581 184 | 602 334 | 536 050R | 623 265 | 574 555 | VENTES NETTES AU DÉTAIL |
| 51 012 | 82 508 | 70 103 | 53 162 | 56 674 | 43 561 | 56 306 | 81 636 | CARBURÉACTEUR-TYPE KÉRO |
| 8 767 | 6 581 | 6 970 | 7 372 | 7 635 | 7 217 | 4 697 | 4 719 | CARBURÉACTEUR-TYPE NAPHT |
| 1 224 | 1 724 | 2 700 | 10 404 | 19 879 | 24 193 | 25 849 | 28 543 | MAZOUT POUR POÊLES |
| 301 596 | 295 891 | 290 982 | 316 627 | 320 220 | 305 889 | 302 151 | 266 793 | CARBURANT DIESEL |
| X | X | X | X | X | X | X | X | FAIBLE TENEUR EN SOUFRE |
| 55 911 | 61 800 | 60 403 | 119 620 | 136 866 | 171 863 | 244 287 | 214 218 | MAZOUT LÉGER(NOS 2 & 3) |
| 164 877 | 212 176 | 109 857 | 143 303 | 143 730R | 110 543R | 207 455 | 237 161 | MAZOUT LOURD(NOS 4,5 & 6) |
| X | X | X | X | X | X | X | X | FAIBLE TENEUR EN SOUFRE |
| 85 821 | 115 359 | 120 766 | 128 745 | 102 369 | 60 384 | 22 814 | 35 467 | ASPHALTE |
| 43 513 | 84 961 | 81 955 | 37 887 | 60 685 | 61 969 | 56 541 | 80 799 | COKE |
| 15 742 | 16 438 | 14 784 | 24 444 | 22 821 | 20 286 | 12 709 | 11 558 | HUILES & GRAISSES LUBRIF. |
| | | | | | | | | GAZ DE DISTILLATION |
| 7 133 | 6 611 | 6 315 | 7 302 | 5 767 | 11 807 | 14 790 | 12 083 | AUTRES PRODUITS |
| 1 463 150 | 1 682 985 | 1 497 002 | 1 539 339 | 1 584 774R | 1 466 873R | 1 675 228 | 1 662 070 | TOTAL, TOUS LES PRODUITS |
| | | | | | | | | ONTARIO |
| 17 452 | 19 475 | 21 182 | 12 079 | 13 236 | 20 628 | 18 551 | 24 668 | PROPANE & MÉL DE PROPANE |
| 36 588 | 35 169 | 21 451 | 16 927 | 18 931 | 23 164 | 14 165 | 13 318 | BUTANE & MÉL DE BUTANE |
| 334 523 | 365 924 | 350 268 | 130 595 | 232 443 | 352 441 | 338 038 | 308 695 | CHARGES PÉTROCHIMIQUES |
| 4 714 | 5 533 | 5 264 | 5 727 | 4 724 | 3 983 | 3 767 | 4 003 | PROD SPÉCIAUX BASE/NAPH |
| 3 909 | 3 821 | 4 497 | 3 421 | 2 201 | 887 | 716 | 1 217 | ESSENCE D'AVIATION |
| 1 154 516 | 1 215 112 | 1 161 747 | 1 137 956 | 1 162 658 | 1 067 516R | 1 145 286 | 1 061 780 | ESSENCE POUR MOTEURS |
| 144 868 | 157 579 | 143 273 | 142 125 | 143 981 | 127 678R | 143 977 | 146 745 | SUPER |
| 71 439 | 72 216 | 70 433 | 67 902 | 79 396 | 65 839 | 72 387 | 65 936 | INTERMÉDIAIRE |
| 938 209 | 985 317 | 948 041 | 922 929 | 939 281 | 873 499R | 928 622 | 848 799 | ORDINAIRE SANS PLOMB |
| | | | 5 000 | | 500 | 300 | 300 | ORDINAIRE AVEC PLOMB |
| 1 061 532 | 1 115 751 | 1 066 156 | 1 045 143 | 1 067 211 | 979 401R | 1 051 611 | 974 548 | VENTES NETTES AU DÉTAIL |
| 152 152 | 172 246 | 153 873 | 170 217 | 148 228 | 135 241 | 139 702 | 136 037 | CARBURÉACTEUR-TYPE KÉRO |
| 5 909 | 6 425 | 5 098 | 4 060 | 5 416 | 4 775 | 4 824 | 3 993 | CARBURÉACTEUR-TYPE NAPHT |
| 907 | 3 133 | 4 808 | 5 329 | 9 649 | 12 059 | 13 109 | 10 794 | MAZOUT POUR POÊLES |
| 487 355 | 488 830 | 442 301 | 502 699 | 522 982 | 483 450 | 451 788 | 401 036 | CARBURANT DIESEL |
| X | X | X | X | X | X | X | X | FAIBLE TENEUR EN SOUFRE |
| 38 007 | 33 308 | 43 628 | 66 942 | 111 742 | 144 470R | 185 599 | 195 276 | MAZOUT LÉGER(NOS 2 & 3) |
| 88 754 | 91 047R | 74 571R | 79 784R | 85 499R | 85 670R | 96 597 | 76 144 | MAZOUT LOURD(NOS 4,5 & 6) |
| X | X | X | X | X | X | X | X | FAIBLE TENEUR EN SOUFRE |
| 147 658 | 156 303 | 147 177 | 142 624 | 115 795 | 61 435 | 41 368 | 44 809 | ASPHALTE |
| 31 838 | 13 340 | 13 139 | 54 123 | 32 985 | 39 752 | 29 427 | 44 673 | COKE |
| 42 565 | 41 828 | 40 504 | 45 521 | 34 369 | 29 916 | 41 705 | 35 249 | HUILES & GRAISSES LUBRIF. |
| 1 561 | 1 580 | 1 215 | | | 1 670 | 1 605 | 1 502 | GAZ DE DISTILLATION |
| 17 090 | 19 319 | 21 546 | 20 849 | 22 642 | 23 068 | 24 379 | 20 391 | AUTRES PRODUITS |
| 2 565 498 | 2 672 393R | 2 512 269R | 2 398 853R | 2 523 500R | 2 490 125R | 2 550 626 | 2 383 585 | TOTAL, TOUS LES PRODUITS |

TABLE 2. DOMESTIC SALES OF REFINED PETROLUUM PRODUCTS BY PROVINCE, DECEMBER 1997

| SALES IN CUBIC METRES | CUM. 1996 | CUM. 1997 | YEAR 1996 | JAN. 1997 | FEB. 1997 | MAR. 1997 | APR. 1997 | MAY 1997 |
|--------------------------------|------------------|------------------|------------------|----------------|----------------|----------------|----------------|----------------|
| | CUM. 1996 | CUM. 1997 | ANN. 1996 | JAN. 1997 | FÉV. 1997 | MARS 1997 | AVR. 1997 | MAI 1997 |
| MANITOBA | | | | | | | | |
| PROPANE & PROPANE MIXES | 7 695 | 2 944 | 7 695 | 974 | 1 004 | 690 | 276 | |
| BUTANE & BUTANE MIXES | | | | | | | | |
| PETRO-CHEM FEEDSTOCKS | 1 335 | | 1 335 | | | | | |
| NAPHTHA SPECIALTIES | 3 177 | 657 | 3 177 | 46 | 28 | 48 | 35 | 82 |
| AVIATION GASOLINE | 9 785 | 10 932 | 9 785 | 413 | 631 | 695 | 619 | 1 108 |
| MOTOR GASOLINE | 1 399 431 | 1 374 877 | 1 399 431 | 110 506 | 99 978 | 107 483 | 100 987 | 122 473 |
| PREMIUM | 78 794 | 67 322 | 78 794 | 6 440 | 5 221 | 5 082 | 4 705 | 5 734 |
| MID GRADE | 37 671 | 30 710 | 37 671 | 2 766 | 2 396 | 2 550 | 2 400 | 2 597 |
| REGULAR NO-LEAD | 1 282 966 | 1 277 310 | 1 282 966 | 101 300 | 92 361 | 99 851 | 93 882 | 114 142 |
| REGULAR LEADED | | - 465 | | | | | | |
| RETAIL SALES OF MOGAS | 1 164 334 | 1 145 083 | 1 164 334 | 93 636 | 84 723 | 90 977 | 84 748 | 103 166 |
| AV-TURBO FUEL KERO TYPE | 207 262 | 219 852 | 207 262 | 19 791 | 16 712 | 19 208 | 16 945 | 17 379 |
| AV-TURBO FUEL NAPHTHA TYPE | 21 649 | 21 240 | 21 649 | 1 438 | 1 599 | 1 962 | 1 988 | 3 085 |
| STOVE OIL KEROSENE | 13 444 | 11 917 | 13 444 | 2 777 | 2 059 | 1 765 | 835 | 347 |
| DIESEL FUEL OIL | 943 671 | 889 629 | 943 671 | 62 123 | 62 080 | 62 847 | 56 765 | 99 973 |
| LOW SULFUR | X | X | X | X | X | X | X | X |
| LIGHT FUEL OIL (NOS. 2 & 3) | 44 981 | 27 499 | 44 981 | 6 509 | 4 482 | 4 655 | 2 055 | 632 |
| HEAVY FUEL OIL (NOS. 4, 5 & 6) | 51 824 | 90 540 | 51 824 | 10 750 | 5 665 | 10 004 | 6 033 | 6 308 |
| LOW SULFUR | X | X | X | X | X | X | X | X |
| ASPHALT | 48 554 | 69 483 | 48 554 | | | | 110 | 2 487 |
| COKE | 1 400 | 1 900 | 1 400 | 200 | 300 | 100 | 100 | 100 |
| LUBE OILS & GREASE | 25 488 | 32 589 | 25 488 | 2 402 | 2 280 | 2 884 | 2 595 | 3 397 |
| STILL GAS | | | | | | | | |
| OTHER PRODUCTS | | 3 | | | 1 | | | |
| TOTAL, ALL PRODUCTS | 2 779 696 | 2 754 062 | 2 779 696 | 217 929 | 196 819 | 212 341 | 189 343 | 257 371 |
| SASKATCHEWAN | | | | | | | | |
| PROPANE & PROPANE MIXES | 58 272 | 62 291 | 58 272 | 5 169 | 4 429 | 4 686 | 3 543 | 3 043 |
| BUTANE & BUTANE MIXES | 15 300 | 19 135 | 15 300 | 489 | 1 283 | | 2 340 | 8 |
| PETRO-CHEM FEEDSTOCKS | 76 | | 76 | | | | | |
| NAPHTHA SPECIALTIES | 4 048 | 2 724 | 4 048 | 166 | 218 | 179 | 203 | 230 |
| AVIATION GASOLINE | 8 173 | 8 791 | 8 173 | 274 | 397 | 463 | 579 | 1 132 |
| MOTOR GASOLINE | 1 729 293 | 1 744 410 | 1 729 293 | 130 621 | 113 473 | 129 742 | 124 942 | 172 497 |
| PREMIUM | 64 872 | 54 330 | 64 872 | 4 966 | 3 665 | 5 228 | 3 734 | 4 969 |
| MID GRADE | 19 800 | 18 543 | 19 800 | 1 588 | 1 256 | 1 332 | 2 328 | 1 489 |
| REGULAR NO-LEAD | 1 644 621 | 1 671 537 | 1 644 621 | 124 067 | 108 552 | 123 182 | 118 880 | 166 039 |
| REGULAR LEADED | | | | | | | | |
| RETAIL SALES OF MOGAS | 1 254 962 | 1 279 671 | 1 254 962 | 100 138 | 85 822 | 97 535 | 91 265 | 125 738 |
| AV-TURBO FUEL KERO TYPE | 62 550 | 52 004 | 62 550 | 5 752 | 4 946 | 5 098 | 3 891 | 3 742 |
| AV-TURBO FUEL NAPHTHA TYPE | 23 598 | 21 437 | 23 598 | 1 331 | 1 655 | 1 694 | 1 950 | 1 629 |
| STOVE OIL KEROSENE | 16 778 | 13 900 | 16 778 | 2 615 | 1 527 | 1 898 | 659 | 115 |
| DIESEL FUEL OIL | 1 601 188 | 1 756 607 | 1 601 188 | 112 021 | 108 620 | 111 670 | 108 908 | 258 690 |
| LOW SULFUR | X | X | X | X | X | X | X | X |
| LIGHT FUEL OIL (NOS. 2 & 3) | 36 843 | 30 960 | 36 843 | 7 218 | 4 738 | 3 994 | 1 617 | 525 |
| HEAVY FUEL OIL (NOS. 4, 5 & 6) | 44 457 | 60 618 | 44 457 | 1 521 | 1 882 | 2 473 | 1 729 | 2 335 |
| LOW SULFUR | X | X | X | X | X | X | X | X |
| ASPHALT | 128 886 | 142 325 | 128 886 | | 24 | 70 | 2 937 | 16 303 |
| COKE | 9 006 | 4 327 | 9 006 | 1 412 | 541 | | 593 | 545 |
| LUBE OILS & GREASE | 49 169 | 69 281 | 49 169 | 5 689 | 6 725 | 7 527 | 7 024 | 6 965 |
| STILL GAS | | | | | | | | |
| OTHER PRODUCTS | 383 | 1 663 | 383 | 106 | 106 | 83 | 189 | |
| TOTAL, ALL PRODUCTS | 3 788 020 | 3 990 473 | 3 788 020 | 274 384 | 250 564 | 269 577 | 261 104 | 467 759 |

TABLEAU 2. VENTES INTÉRIEURES DE PRODUITS PÉTROLIERS RAFFINÉS PAR PROVINCE, DÉCEMBRE 1997

| JUNE 1997 | JULY 1997 | AUG. 1997 | SEP. 1997 | OCT. 1997 | NOV. 1997 | DEC. 1997 | DEC. 1996 | |
|-----------|------------|-----------|-----------|-----------|-----------|-----------|-----------|---------------------------------|
| JUIN 1997 | JULI. 1997 | AOUT 1997 | SEP. 1997 | OCT. 1997 | NOV. 1997 | DÉC. 1997 | DÉC. 1996 | |
| | | | | | | | | VENTES EN MÈTRES CUBES |
| | | | | | | | | MANITOBA |
| | | | | | | | 1 086 | PROPANE & MÉL DE PROPANE |
| | | | | | | | | BUTANE & MÉL DE BUTANE |
| | | | | | | | 367 | CHARGES PÉTROCHIMIQUES |
| 43 | 77 | 41 | 68 | 77 | 36 | 76 | 745 | PROD SPÉCIAUX BASE/NAPH |
| 1 522 | 1 928 | 1 096 | 1 169 | 682 | 520 | 549 | 525 | ESSENCE D'AVIATION |
| 120 513 | 127 714 | 126 722 | 117 553 | 120 503 | 106 745R | 113 700 | 116 046 | ESSENCE POUR MOTEURS |
| 6 231 | 6 645 | 6 522 | 5 467 | 4 666 | 5 240 | 5 369 | 6 855 | SUPER |
| 2 736 | 2 635 | 2 694 | 2 322 | 2 420 | 2 505 | 2 689 | 3 214 | INTERMÉDIAIRE |
| 111 546 | 118 434 | 117 506 | 110 229 | 113 417 | 99 000R | 105 642 | 105 977 | ORDINAIRE SANS PLOMB |
| | | | - 465 | | | | | ORDINAIRE AVEC PLOMB |
| 101 116 | 103 826 | 103 463 | 95 543 | 100 142 | 88 969 | 94 774 | 96 456 | VENTES NETTES AU DÉTAIL |
| 20 751 | 20 874 | 21 079 | 19 139 | 16 300 | 14 909 | 16 765 | 18 878 | CARBURÉACTEUR-TYPE KÉRO |
| 2 133 | 1 698 | 1 845 | 1 911 | 1 666 | 1 042 | 873 | 1 258 | CARBURÉACTEUR-TYPE NAPHT |
| 102 | 121 | 80 | 209 | 954 | 1 395 | 1 273 | 1 957 | MAZOUT POUR POÊLES |
| 73 491 | 72 079 | 90 848 | 102 295 | 86 466 | 62 652 | 58 010 | 61 689 | CARBURANT DIESEL |
| X | X | X | X | X | X | X | X | FAIBLE TENEUR EN SOUFRE |
| 146 | 42 | 527 | 729 | 2 441 | 2 070R | 3 211 | 4 670 | MAZOUT LÉGER(NOS 2 & 3) |
| 7 301 | 4 371 | 5 693 | 6 197 | 11 608 | 6 094 | 10 516 | 9 721 | MAZOUT LOURD(NOS 4,5 & 6) |
| X | X | X | X | X | X | X | X | FAIBLE TENEUR EN SOUFRE |
| 13 773 | 11 162 | 10 959 | 19 400 | 10 926 | 666 | | | ASPHALTE |
| 100 | 300 | 100 | 100 | 200 | 100 | 200 | 200 | COKE |
| 2 960 | 2 847 | 2 213 | 2 822 | 3 229 | 2 522 | 2 438 | 2 170 | HUILES & GRAISSES LUBRIF. |
| | 1 | | | | | 1 | | GAZ DE DISTILLATION |
| 242 835 | 243 214 | 261 203 | 271 592 | 255 052 | 198 751R | 207 612 | 219 312 | AUTRES PRODUITS |
| | | | | | | | | TOTAL, TOUS LES PRODUITS |
| | | | | | | | | SASKATCHEWAN |
| 4 541 | 5 577 | 4 753 | 6 649 | 6 967 | 7 191 | 5 743 | 6 860 | PROPANE & MÉL DE PROPANE |
| 4 269 | 3 659 | 3 150 | 1 847 | 460 | 588 | 1 042 | 2 820 | BUTANE & MÉL DE BUTANE |
| | | | | | | | | CHARGES PÉTROCHIMIQUES |
| 258 | 302 | 174 | 277 | 279 | 262 | 176 | 1 081 | PROD SPÉCIAUX BASE/NAPH |
| 1 173 | 1 539 | 1 074 | 711 | 659 | 435 | 355 | 302 | ESSENCE D'AVIATION |
| 156 781 | 169 456 | 181 907 | 155 395 | 146 779 | 126 622R | 136 195 | 137 680 | ESSENCE POUR MOTEURS |
| 4 923 | 6 014 | 5 840 | 3 177 | 3 272 | 4 094 | 4 448 | 5 300 | SUPER |
| 1 558 | 1 690 | 1 689 | 1 313 | 1 419 | 1 385 | 1 496 | 1 856 | INTERMÉDIAIRE |
| 150 300 | 161 752 | 174 378 | 150 905 | 142 088 | 121 143R | 130 251 | 130 544 | ORDINAIRE SANS PLOMB |
| | | | | | | | | ORDINAIRE AVEC PLOMB |
| 114 378 | 120 956 | 129 864 | 110 456 | 108 479 | 93 782 | 101 258 | 92 027 | VENTES NETTES AU DÉTAIL |
| 3 804 | 4 090 | 3 975 | 3 493 | 3 591 | 4 718 | 4 904 | 5 438 | CARBURÉACTEUR-TYPE KÉRO |
| 1 842 | 2 552 | 1 737 | 2 003 | 2 346 | 1 468 | 1 230 | 1 155 | CARBURÉACTEUR-TYPE NAPHT |
| 689 | 91 | 183 | 710 | 1 308 | 1 644 | 2 461 | 4 924 | MAZOUT POUR POÊLES |
| 141 514 | 142 573 | 184 291 | 179 763 | 176 137 | 126 595R | 105 825 | 100 337 | CARBURANT DIESEL |
| X | X | X | X | X | X | X | X | FAIBLE TENEUR EN SOUFRE |
| 182 | 133 | 416 | 615 | 3 188 | 4 012 | 4 322 | 6 242 | MAZOUT LÉGER(NOS 2 & 3) |
| 4 834 | 5 665 | 5 591 | 7 811 | 21 078 | 1 879 | 3 820 | 1 741 | MAZOUT LOURD(NOS 4,5 & 6) |
| X | X | X | X | X | X | X | X | FAIBLE TENEUR EN SOUFRE |
| 24 310 | 30 689 | 27 515 | 20 567 | 14 552 | 4 458 | 900 | 4 721 | ASPHALTE |
| | 3 | 75 | 221 | 553 | 124 | 260 | 836 | COKE |
| 4 336 | 4 137 | 5 490 | 5 801 | 5 801R | 4 109R | 5 677 | 3 738 | HUILES & GRAISSES LUBRIF. |
| | | | | | | | | GAZ DE DISTILLATION |
| 257 | 242 | 113 | 77 | 247 | 175 | 68 | | AUTRES PRODUITS |
| 348 790 | 370 708 | 420 444 | 385 940 | 383 945R | 284 280R | 272 978 | 277 875 | TOTAL, TOUS LES PRODUITS |

TABLE 2. DOMESTIC SALES OF REFINED PETROLUUM PRODUCTS BY PROVINCE, DECEMBER 1997

| SALES IN CUBIC METRES | CUM. 1996 | CUM. 1997 | YEAR 1996 | JAN. 1997 | FEB. 1997 | MAR. 1997 | APR. 1997 | MAY 1997 |
|------------------------------|-------------------|-------------------|-------------------|-----------------|-----------------|-------------------|-----------------|-------------------|
| | CUM. 1996 | CUM. 1997 | ANN. 1996 | JAN. 1997 | FÉV. 1997 | MARS 1997 | AVR. 1997 | MAI 1997 |
| ALBERTA | | | | | | | | |
| PROPANE & PROPANE MIXES | 456 269 | 437 027 | 456 269 | 35 092 | 38 826 | 46 351 | 31 836 | 27 983 |
| BUTANE & BUTANE MIXES | 424 404 | 488 256 | 424 404 | 27 069 | 28 727 | 47 435 | 43 808 | 47 300 |
| PETRO-CHEM FEEDSTOCKS | 339 830 | 416 762 | 339 830 | 33 315 | 33 499 | 41 476 | 37 104 | 34 749 |
| NAPHTHA SPECIALTIES | 14 988 | 26 067 | 14 988 | 2 183 | 2 066 | 1 960 | 2 072 | 2 170 |
| AVIATION GASOLINE | 14 846 | 14 964 | 14 846 | 1 027 | 936 | 1 446 | 982 | 1 338 |
| MOTOR GASOLINE | 4 490 312 | 4 702 955 | 4 490 312 | 361 160 | 320 238 | 355 984 | 371 048 | 398 023 |
| PREMIUM | 296 657 | 292 829 | 296 657 | 22 142 | 19 203 | 20 924 | 21 972 | 23 992 |
| MID GRADE | 117 548 | 117 823 | 117 548 | 9 320 | 7 703 | 9 099 | 8 937 | 10 468 |
| REGULAR NO-LEAD | 4 075 207 | 4 292 103 | 4 075 207 | 329 698 | 293 332 | 325 961 | 340 139 | 363 563 |
| REGULAR LEADED | 900 | 200 | 900 | | | | | |
| RETAIL SALES OF MOGAS | 3 675 609 | 3 853 930 | 3 675 609 | 296 053 | 261 576 | 290 144 | 307 573 | 329 708 |
| AV-TURBO FUEL KERO TYPE | 626 466 | 704 100 | 626 466 | 52 480 | 51 612 | 58 939 | 52 957 | 56 163 |
| AV-TURBO FUEL NAPH TYPE | 128 230 | 113 625 | 128 230 | 10 273 | 8 550 | 9 860 | 10 236 | 19 989 |
| STOVE OIL KEROSENE | 15 780 | 17 595 | 15 780 | 2 878 | 2 082 | 1 901 | 903 | 687 |
| DIESEL FUEL OIL | 3 648 529 | 4 193 634 | 3 648 529 | 329 441R | 308 421R | 326 912R | 308 954R | 378 355R |
| LOW SULFUR | X | X | X | X | X | X | X | X |
| LIGHT FUEL OIL(NOS. 2 & 3) | 62 037 | 63 456 | 62 037 | 12 889 | 8 166 | 9 882 | 3 763 | 949 |
| HEAVY FUEL OIL(NOS. 4,5 & 6) | 116 773 | 62 141 | 116 773 | 7 001 | 6 026 | 6 627 | 4 122 | 4 582 |
| LOW SULFUR | X | X | X | X | X | X | X | X |
| ASPHALT | 491 591 | 510 775 | 491 591 | 15 739 | 11 369 | 16 355 | 23 354 | 37 674 |
| COKE | 123 158 | 89 387 | 123 158 | 8 770 | 4 570 | 8 741 | 4 994 | 12 658 |
| LUBE OILS & GREASE | 145 781 | 132 548 | 145 781 | 10 873 | 10 265 | 12 609 | 11 525 | 10 845 |
| STILL GAS | | | | | | | | |
| OTHER PRODUCTS | 799 538 | 1 013 134 | 799 538 | 66 188 | 77 754 | 87 554 | 78 791 | 93 484 |
| TOTAL, ALL PRODUCTS | 11 898 532 | 12 986 426 | 11 898 532 | 976 378R | 913 107R | 1 034 032R | 986 449R | 1 126 949R |
| BRITISH COLUMBIA | | | | | | | | |
| PROPANE & PROPANE MIXES | 97 103 | 82 144 | 97 103 | 7 967 | 5 689 | 4 143 | 7 600 | 7 725 |
| BUTANE & BUTANE MIXES | 31 670 | 28 068 | 31 670 | 1 849 | 2 433 | 3 073 | 2 535 | 1 890 |
| PETRO-CHEM FEEDSTOCKS | 3 836 | | 3 836 | | | | | |
| NAPHTHA SPECIALTIES | 17 139 | 5 298 | 17 139 | 2 173 | 346 | 248 | 218 | 191 |
| AVIATION GASOLINE | 21 031 | 20 069 | 21 031 | 927 | 949 | 1 167 | 1 686 | 1 970 |
| MOTOR GASOLINE | 4 275 390 | 4 494 358 | 4 275 390 | 334 085 | 307 465 | 350 007 | 365 392 | 391 859 |
| PREMIUM | 770 252 | 780 586 | 770 252 | 61 345 | 54 536 | 61 959 | 64 268 | 68 815 |
| MID GRADE | 399 524 | 406 651 | 399 524 | 30 188 | 27 929 | 31 992 | 32 845 | 35 603 |
| REGULAR NO-LEAD | 3 105 414 | 3 307 121 | 3 105 414 | 242 552 | 225 000 | 256 056 | 268 279 | 287 441 |
| REGULAR LEADED | 200 | 200 | 200 | | | | | |
| RETAIL SALES OF MOGAS | 3 873 006 | 4 074 284 | 3 873 006 | 304 683 | 279 216 | 317 776 | 332 945 | 356 831 |
| AV-TURBO FUEL KERO TYPE | 1 355 671 | 1 472 795 | 1 355 671 | 125 547 | 97 064 | 109 521 | 107 129 | 115 664 |
| AV-TURBO FUEL NAPH TYPE | 24 635 | 32 364 | 24 635 | 971 | 1 114 | 1 580 | 3 300 | 1 239 |
| STOVE OIL KEROSENE | 45 883 | 40 207 | 45 883 | 6 562 | 5 018 | 3 994 | 2 718 | 1 660 |
| DIESEL FUEL OIL | 3 139 190 | 3 195 759 | 3 139 190 | 263 591 | 237 126 | 266 505 | 234 759 | 241 267 |
| LOW SULFUR | X | X | X | X | X | X | X | X |
| LIGHT FUEL OIL(NOS. 2 & 3) | 250 603 | 221 091 | 250 603 | 40 561 | 26 015 | 31 181 | 18 055 | 13 445 |
| HEAVY FUEL OIL(NOS. 4,5 & 6) | 517 576 | 552 322 | 517 576 | 42 180 | 54 932 | 46 639 | 35 269 | 43 474 |
| LOW SULFUR | X | X | X | X | X | X | X | X |
| ASPHALT | 209 309 | 211 186 | 209 309 | 5 540 | 7 477 | 8 669 | 16 858 | 23 082 |
| COKE | 92 800 | 110 400 | 92 800 | 9 900 | 7 600 | 11 400 | 4 400 | 15 200 |
| LUBE OILS & GREASE | 111 034 | 135 494 | 111 034 | 10 045 | 9 312 | 9 288 | 11 539 | 11 113 |
| STILL GAS | | | | | | | | |
| OTHER PRODUCTS | 46 405 | 33 639 | 46 405 | 2 219 | 1 491 | 6 653 | 2 553 | 1 872 |
| TOTAL, ALL PRODUCTS | 10 239 275 | 10 635 194 | 10 239 275 | 854 117 | 764 031 | 854 068 | 814 011 | 871 651 |

TABLEAU 2. VENTES INTÉRIEURES DE PRODUITS PÉTROLIERS RAFFINÉS PAR PROVINCE, DÉCEMBRE 1997

| JUNE 1997 | JULY 1997 | AUG. 1997 | SEP. 1997 | OCT. 1997 | NOV. 1997 | DEC. 1997 | DEC. 1996 | |
|-----------------------------|------------|------------|------------|------------|------------|-----------|-----------|---------------------------|
| JUIN 1997 | JUL. 1997 | AOÛT 1997 | SEP. 1997 | OCT. 1997 | NOV. 1997 | DÉC. 1997 | DÉC. 1996 | VENTES EN MÈTRES CUBES |
| ALBERTA | | | | | | | | |
| 27 650 | 27 695 | 28 028 | 28 551 | 47 307 | 48 020 | 49 688 | 40 018 | PROPANE & MÉL DE PROPANE |
| 44 651 | 50 729 | 54 848 | 63 909 | 37 216 | 29 133 | 33 431 | 22 658 | BUTANE & MÉL DE BUTANE |
| 34 484 | 32 594 | 34 917 | 32 886 | 35 326 | 31 276 | 35 136 | 32 290 | CHARGES PÉTROCHIMIQUES |
| 2 333 | 2 149 | 2 350 | 2 344 | 2 116 | 1 909 | 2 415 | 2 593 | PROD SPÉCIAUX BASE/NAPH |
| 1 712 | 1 676 | 1 620 | 1 212 | 1 101 | 946 | 968 | 802 | ESSENCE D'AVIATION |
| 403 203 | 440 075 | 440 290 | 411 146 | 407 563 | 387 258 | 406 967 | 379 736 | ESSENCE POUR MOTEURS |
| 24 365 | 28 735 | 29 396 | 25 648 | 26 287 | 24 578 | 25 587 | 24 189 | SUPER |
| 10 216 | 10 469 | 10 847 | 9 856 | 10 518 | 9 623 | 10 767 | 10 674 | INTERMÉDIAIRE |
| 368 622 | 400 771 | 399 947 | 375 642 | 370 758 | 353 057 | 370 613 | 344 873 | ORDINAIRE SANS PLOMB |
| | 100 | 100 | | | | | | ORDINAIRE AVEC PLOMB |
| 334 621 | 364 635 | 364 355 | 340 536 | 326 760 | 310 929 | 327 040 | 304 701 | VENTES NETTES AU DÉTAIL |
| 62 557 | 69 904 | 67 835 | 60 844 | 58 792 | 55 147 | 56 870 | 55 595 | CARBURÉACTEUR-TYPE KÉRO |
| 14 747 | 4 496 | 11 451 | 8 236 | 5 890 | 6 825 | 3 072 | 8 188 | CARBURÉACTEUR-TYPE NAPHT |
| 495 | 536 | 557 | 681 | 1 426 | 2 774 | 2 675 | 2 355 | MAZOUT POUR POÊLES |
| 320 479R | 371 771R | 379 022R | 374 851R | 382 688R | 365 084R | 347 656 | 322 510 | CARBURANT DIESEL |
| XR | XR | XR | XR | XR | XR | X | X | FAIBLE TENEUR EN SOUFRE |
| 1 012 | 1 272 | 1 814 | 1 696 | 4 857 | 7 449 | 9 707 | 10 635 | MAZOUT LÉGER(NOS 2 & 3) |
| 7 566 | 6 566 | 5 638 | 5 810 | 3 420 | 1 539 | 3 244 | 9 813 | MAZOUT LOURD(NOS 4,5 & 6) |
| X | X | X | X | X | X | X | X | FAIBLE TENEUR EN SOUFRE |
| 64 523 | 85 366 | 81 751 | 76 573 | 62 039 | 27 177 | 8 855 | 13 131 | ASPHALTE |
| 10 412 | | 3 437 | 5 512 | 11 218 | 8 368 | 10 707 | 8 893 | COKE |
| 10 346 | 10 938 | 10 745 | 12 073 | 9 660 | 10 919 | 11 750 | 10 285 | HUILES & GRAISSES LUBRIF. |
| | | | | | | | | GAZ DE DISTILLATION |
| 91 196 | 82 436 | 62 798 | 92 895 | 96 872 | 88 769 | 94 397 | 73 372 | AUTRES PRODUITS |
| 1 097 366R | 1 188 203R | 1 187 101R | 1 159 219R | 1 167 491R | 1 072 593R | 1 077 538 | 992 874 | TOTAL, TOUS LES PRODUITS |
| COLOMBIE-BRITANNIQUE | | | | | | | | |
| 6 706 | 8 498 | 7 465 | 6 389 | 6 630 | 6 410 | 6 922 | 7 641 | PROPANE & MÉL DE PROPANE |
| 907 | 3 206 | 3 698 | 2 725 | 2 269 | 1 751 | 1 732 | 1 096 | BUTANE & MÉL DE BUTANE |
| | | | | | | | 609 | CHARGES PÉTROCHIMIQUES |
| 164 | 168 | 123 | 208 | 647 | 411 | 401 | 1 728 | PROD SPÉCIAUX BASE/NAPH |
| 2 099 | 2 546 | 3 069 | 1 965 | 1 468 | 1 151 | 1 072 | 658 | ESSENCE D'AVIATION |
| 383 971 | 424 594 | 425 223 | 383 352 | 390 131 | 351 069 | 387 210 | 327 788 | ESSENCE POUR MOTEURS |
| 69 291 | 75 133 | 74 058 | 64 121 | 63 629 | 58 475 | 64 956 | 61 531 | SUPER |
| 36 301 | 40 032 | 40 568 | 35 194 | 33 130 | 30 578 | 32 291 | 30 306 | INTERMÉDIAIRE |
| 278 379 | 309 429 | 310 597 | 284 037 | 293 372 | 262 016 | 289 963 | 235 951 | ORDINAIRE SANS PLOMB |
| | | | | | | | | ORDINAIRE AVEC PLOMB |
| 349 463 | 384 736 | 385 189 | 346 919 | 351 606 | 316 843R | 348 077 | 295 057 | VENTES NETTES AU DÉTAIL |
| 181 951 | 131 085 | 128 594 | 131 409 | 125 750 | 103 690 | 115 391 | 102 142 | CARBURÉACTEUR-TYPE KÉRO |
| 3 883 | 2 107 | 5 162 | 2 057 | 4 620 | 4 404 | 1 927 | 971 | CARBURÉACTEUR-TYPE NAPHT |
| 1 275 | 1 339 | 1 498 | 3 040 | 4 247 | 5 442 | 3 414 | 4 809 | MAZOUT POUR POÊLES |
| 254 983 | 310 992 | 299 468 | 303 046 | 279 168 | 241 488 | 263 366 | 226 291 | CARBURANT DIESEL |
| X | X | X | X | X | X | X | X | FAIBLE TENEUR EN SOUFRE |
| 6 106 | 5 962 | 5 277 | 11 469 | 19 600 | 17 508 | 25 912 | 31 412 | MAZOUT LÉGER(NOS 2 & 3) |
| 66 961 | 46 976 | 46 714 | 56 732 | 22 049 | 46 811 | 43 585 | 40 104 | MAZOUT LOURD(NOS 4,5 & 6) |
| X | X | X | X | X | X | X | X | FAIBLE TENEUR EN SOUFRE |
| 19 836 | 29 955 | 28 811 | 27 651 | 24 259 | 11 439 | 7 609 | 5 505 | ASPHALTE |
| 3 200 | 12 100 | 15 500 | 8 300 | 8 200 | 4 800 | 9 800 | 6 000 | COKE |
| 11 816 | 12 850 | 11 282 | 17 031 | 11 695 | 9 747 | 9 776 | 8 590 | HUILES & GRAISSES LUBRIF. |
| | | | | | | | | GAZ DE DISTILLATION |
| 2 301 | 7 844 | 2 544 | 1 689 | 1 873 | 1 296 | 1 304 | 8 944 | AUTRES PRODUITS |
| 946 159 | 1 000 222 | 984 428 | 957 063 | 902 606 | 807 417 | 879 421 | 774 368 | TOTAL, TOUS LES PRODUITS |

TABLE 2. DOMESTIC SALES OF REFINED PETROLIUM PRODUCTS BY PROVINCE, DECEMBER 1997

| SALES IN CUBIC METRES | CUM. 1996 | CUM. 1997 | YEAR 1996 | JAN. 1997 | FEB. 1997 | MAR. 1997 | APR. 1997 | MAY 1997 |
|------------------------------|----------------|----------------|----------------|---------------|---------------|---------------|---------------|---------------|
| | CUM. 1996 | CUM. 1997 | ANN. 1996 | JAN. 1997 | FÉV. 1997 | MARS 1997 | AVR. 1997 | MAI 1997 |
| YUKON | | | | | | | | |
| PROPANE & PROPANE MIXES | | | | | | | | |
| BUTANE & BUTANE MIXES | | | | | | | | |
| PETRO-CHEM FEEDSTOCKS | | | | | | | | |
| NAPHTHA SPECIALTIES | 44 | 43 | 44 | 5 | 2 | 4 | 3 | 3 |
| AVIATION GASOLINE | 3 004 | 1 769 | 3 004 | 25 | 50 | 131 | 81 | 172 |
| MOTOR GASOLINE | 51 622 | 49 936 | 51 622 | 3 567 | 2 740 | 2 832 | 3 041 | 4 225 |
| PREMIUM | 4 393 | 4 588 | 4 393 | 473 | 276 | 320 | 287 | 403 |
| MID GRADE | 917 | 639 | 917 | 65 | 59 | 52 | 30 | 47 |
| REGULAR NO-LEAD | 46 312 | 44 709 | 46 312 | 3 029 | 2 405 | 2 460 | 2 724 | 3 775 |
| REGULAR LEADED | | | | | | | | |
| RETAIL SALES OF MOGAS | 43 347 | 41 968 | 43 347 | 2 794 | 2 074 | 2 235 | 2 598 | 3 443 |
| AV-TURBO FUEL KERO TYPE | 1 | | 1 | | | | | |
| AV-TURBO FUEL NAPH TYPE | 8 707 | 6 671 | 8 707 | 477 | 776 | 567 | 516 | 213 |
| STOVE OIL KEROSENE | 8 807 | 10 701 | 8 807 | 1 280 | 954 | 1 279 | 506 | 451 |
| DIESEL FUEL OIL | 81 991 | 54 732 | 81 991 | 8 031 | 6 549 | 8 460 | 4 963 | 3 532 |
| LOW SULFUR | X | X | X | X | X | X | X | X |
| LIGHT FUEL OIL(NOS. 2 & 3) | 19 091 | 14 768 | 19 091 | 3 092 | 1 560 | 1 959 | 1 000 | 501 |
| HEAVY FUEL OIL(NOS. 4,5 & 6) | 517 | 425 | 517 | | | | | 81 |
| LOW SULFUR | X | X | X | X | X | X | X | X |
| ASPHALT | 4 702 | 8 667 | 4 702 | | | | | 474 |
| COKE | | | | | | | | |
| LUBE OILS & GREASE | 1 313 | 826 | 1 313 | 43 | 29 | 31 | 44 | 83 |
| STILL GAS | | | | | | | | |
| OTHER PRODUCTS | | | | | | | | |
| TOTAL, ALL PRODUCTS | 179 799 | 148 538 | 179 799 | 16 520 | 12 660 | 15 263 | 10 154 | 9 735 |
| NORTHWEST TERRITORIES | | | | | | | | |
| PROPANE & PROPANE MIXES | | | | | | | | |
| BUTANE & BUTANE MIXES | | | | | | | | |
| PETRO-CHEM FEEDSTOCKS | | | | | | | | |
| NAPHTHA SPECIALTIES | 92 | 66 | 92 | 7 | 4 | 6 | 10 | 4 |
| AVIATION GASOLINE | 8 020 | 5 153 | 8 020 | 451 | 405 | 166 | 173 | 400 |
| MOTOR GASOLINE | 51 971 | 54 142 | 51 971 | 3 082 | 3 606 | 3 859 | 3 145 | 2 096 |
| PREMIUM | 5 059 | 2 908 | 5 059 | 186 | 296 | 199 | 204 | 110 |
| MID GRADE | 12 725 | 25 376 | 12 725 | 641 | 1 074 | 1 335 | 604 | 326 |
| REGULAR NO-LEAD | 34 187 | 25 458 | 34 187 | 2 255 | 2 236 | 2 325 | 2 337 | 1 660 |
| REGULAR LEADED | | 400 | | | | | | |
| RETAIL SALES OF MOGAS | 28 218 | 33 851 | 28 218 | 1 898 | 2 249 | 2 274 | 1 952 | 1 334 |
| AV-TURBO FUEL KERO TYPE | 89 766 | 71 458 | 89 766 | 1 337 | 1 564 | 2 557 | 1 256 | 1 065 |
| AV-TURBO FUEL NAPH TYPE | 28 192 | 30 569 | 28 192 | 1 359 | 1 652 | 2 422 | 4 017 | 2 585 |
| STOVE OIL KEROSENE | 76 453 | 81 927 | 76 453 | 3 826 | 6 435 | 6 582 | 3 713 | 3 487 |
| DIESEL FUEL OIL | 217 430 | 221 626 | 217 430 | 11 669 | 32 628 | 24 245 | 6 901 | 4 490 |
| LOW SULFUR | X | X | X | X | X | X | X | X |
| LIGHT FUEL OIL(NOS. 2 & 3) | 72 701 | 56 256 | 72 701 | 6 958 | 13 557 | 15 477 | 3 538 | 1 715 |
| HEAVY FUEL OIL(NOS. 4,5 & 6) | | | | | | | | |
| LOW SULFUR | X | X | X | X | X | X | X | X |
| ASPHALT | | | | | | | | |
| COKE | | | | | | | | |
| LUBE OILS & GREASE | 2 043 | 1 671 | 2 043 | 107 | 104 | 304 | 154 | 143 |
| STILL GAS | | | | | | | | |
| OTHER PRODUCTS | | | | | | | | |
| TOTAL, ALL PRODUCTS | 590 620 | 523 282 | 590 620 | 28 796 | 59 955 | 55 922 | 22 907 | 15 985 |

TABLEAU 2. VENTES INTÉRIEURES DE PRODUITS PÉTROLIERS RAFFINÉS PAR PROVINCE, DÉCEMBRE 1997

| JUNE 1997 | JULY 1997 | AUG. 1997 | SEP. 1997 | OCT. 1997 | NOV. 1997 | DEC. 1997 | DEC. 1996 | |
|-----------|------------|-----------|-----------|-----------|-----------|-----------|-----------|---------------------------|
| JUIN 1997 | JULI. 1997 | AOÛT 1997 | SEP. 1997 | OCT. 1997 | NOV. 1997 | DÉC. 1997 | DÉC. 1996 | |
| | | | | | | | | VENTES EN MÈTRES CUBES |
| | | | | | | | | YUKON |
| | | | | | | | | PROPANE & MÉL DE PROPANE |
| | | | | | | | | BUTANE & MÉL DE BUTANE |
| | | | | | | | | CHARGES PÉTROCHIMIQUES |
| 1 | 2 | 2 | 4 | 11 | 4 | 2 | 5 | PROD SPÉCIAUX BASE/NAPH |
| 160 | 367 | 265 | 327 | 115 | 37 | 39 | 30 | ESSENCE D'AVIATION |
| 5 879 | 6 834 | 5 835 | 4 344 | 3 888 | 3 209 | 3 542 | 3 203 | ESSENCE POUR MOTEURS |
| 391 | 581 | 438 | 328 | 334 | 252 | 505 | 241 | SUPER |
| 68 | 59 | 50 | 60 | 35 | 62 | 52 | 129 | INTERMÉDIAIRE |
| 5 420 | 6 194 | 5 347 | 3 956 | 3 519 | 2 895 | 2 985 | 2 833 | ORDINAIRE SANS PLOMB |
| | | | | | | | | ORDINAIRE AVEC PLOMB |
| 5 176 | 6 280 | 5 310 | 4 173 | 2 746 | 2 469 | 2 670 | 2 519 | VENTES NETTES AU DÉTAIL |
| | | | | | | | | CARBURÉACTEUR-TYPE KÉRO |
| 844 | 488 | 537 | 703 | 555 | 404 | 591 | 875 | CARBURÉACTEUR-TYPE NAPH |
| 170 | 90 | 217 | 723 | 2 331 | 1 774 | 926 | 2 366 | HAZOUT POUR POÊLES |
| 3 973 | 5 516 | 4 116 | 2 822 | 2 732 | 1 626 | 2 412 | 9 021 | CARBURANT DIESEL |
| X | X | X | X | X | X | X | X | FAIBLE TENEUR EN SOUFRE |
| 453 | 424 | 438 | 988 | 1 330 | 1 376 | 1 647 | 2 828 | HAZOUT LÉGER(NOS 2 & 3) |
| 212 | 132 | | | | | | | HAZOUT LOURD(NOS 4,5 & 6) |
| X | X | X | X | X | X | X | X | FAIBLE TENEUR EN SOUFRE |
| 1 876 | 1 062 | 471 | 77 | | | 4 707 | | ASPHALTE |
| | | | | | | | | COKE |
| 58 | 83 | 83 | 98 | 80 | 106 | 88 | 45 | HUILES & GRAISSES LUBRIF. |
| | | | | | | | | GAZ DE DISTILLATION |
| | | | | | | | | AUTRES PRODUITS |
| 13 626 | 14 998 | 11 964 | 10 086 | 11 042 | 8 536 | 13 954 | 18 373 | TOTAL, TOUTS LES PRODUITS |
| | | | | | | | | TERR. DU NORD-OUEST |
| | | | | | | | | PROPANE & MÉL DE PROPANE |
| | | | | | | | | BUTANE & MÉL DE BUTANE |
| | | | | | | | | CHARGES PÉTROCHIMIQUES |
| 5 | 6 | 5 | 5 | 6 | 5 | 3 | 2 | PROD SPÉCIAUX BASE/NAPH |
| 607 | 1 142 | 537 | 367 | 321 | 130 | 454 | 173 | ESSENCE D'AVIATION |
| 4 035 | 7 083 | 14 620 | 4 134 | 3 109 | 2 486 | 2 887 | 3 358 | ESSENCE POUR MOTEURS |
| 187 | 253 | 210 | 127 | 446 | 296 | 396 | 310 | SUPER |
| 1 176 | 4 362 | 12 072 | 2 314 | 522 | 363 | 587 | 596 | INTERMÉDIAIRE |
| 2 672 | 2 468 | 1 938 | 1 693 | 2 141 | 1 827 | 1 906 | 2 452 | ORDINAIRE SANS PLOMB |
| | | 400 | | | | | | ORDINAIRE AVEC PLOMB |
| 2 556 | 4 521 | 9 408 | 2 281 | 2 025 | 1 594 | 1 759 | 2 114 | VENTES NETTES AU DÉTAIL |
| 6 211 | 7 129 | 43 749 | 2 170 | 2 591 | 824 | 1 005 | 1 919 | CARBURÉACTEUR-TYPE KÉRO |
| 2 517 | 3 117 | 2 969 | 2 425 | 3 282 | 2 379 | 1 845 | 1 268 | CARBURÉACTEUR-TYPE NAPH |
| 8 192 | 18 307 | 9 610 | 13 714 | 2 753 | 2 322 | 2 986 | 3 587 | HAZOUT POUR POÊLES |
| 16 135 | 33 473 | 52 455 | 27 764 | 6 598 | 3 218 | 2 050 | 3 675 | CARBURANT DIESEL |
| X | X | X | X | X | X | X | X | FAIBLE TENEUR EN SOUFRE |
| 1 064 | 702 | 388 | 1 644 | 3 496 | 3 237 | 4 480 | 5 302 | HAZOUT LÉGER(NOS 2 & 3) |
| | | | | | | | | HAZOUT LOURD(NOS 4,5 & 6) |
| X | X | X | X | X | X | X | X | FAIBLE TENEUR EN SOUFRE |
| | | | | | | | | ASPHALTE |
| | | | | | | | | COKE |
| 145 | 171 | 94 | 162 | 105 | 130 | 52 | 152 | HUILES & GRAISSES LUBRIF. |
| | | | | | | | | GAZ DE DISTILLATION |
| | | | 110 | | | | | AUTRES PRODUITS |
| 38 911 | 71 130 | 124 427 | 52 495 | 22 261 | 14 731 | 15 762 | 19 436 | TOTAL, TOUTS LES PRODUITS |

TABLE 2. DOMESTIC SALES OF REFINED PETROLEUM PRODUCTS BY PROVINCE, DECEMBER 1997

| SALES IN CUBIC METRES | CUM. 1996 | CUM. 1997 | YEAR 1996 | JAN. 1997 | FEB. 1997 | MAR. 1997 | APR. 1997 | MAY 1997 |
|------------------------------|-------------------|-------------------|-------------------|-------------------|-------------------|-------------------|-------------------|-------------------|
| | CUM. 1996 | CUM. 1997 | ANN. 1996 | JAN. 1997 | FEV. 1997 | MARS 1997 | AVR. 1997 | MAI 1997 |
| CANADA | | | | | | | | |
| PROPANE & PROPANE MIXES | 1 392 635 | 1 305 273 | 1 392 635 | 113 612 | 112 794 | 114 142 | 102 239 | 90 195 |
| BUTANE & BUTANE MIXES | 846 908 | 914 867 | 846 908 | 54 996 | 40 687 | 61 660 | 74 036 | 92 789 |
| PETRO-CHEM FEEDSTOCKS | 4 615 085 | 4 562 177 | 4 615 085 | 389 085 | 334 460 | 436 414 | 400 802 | 450 015 |
| NAPHTHA SPECIALTIES | 127 122 | 153 750 | 127 122 | 13 584 | 20 235 | 18 462 | 17 911 | 9 875 |
| AVIATION GASOLINE | 115 772 | 110 500 | 115 772 | 4 687 | 5 461 | 7 010 | 6 310 | 10 973 |
| MOTOR GASOLINE | 35 495 694 | 36 378 826 | 35 495 694 | 2 855 152 | 2 613 263 | 2 840 936 | 2 861 377 | 3 141 077 |
| PREMIUM | 4 685 964 | 4 315 511 | 4 685 964 | 361 940 | 319 358 | 337 419 | 331 422 | 362 189 |
| MID GRADE | 1 954 981 | 1 844 939 | 1 954 981 | 146 047 | 133 272 | 143 121 | 143 463 | 152 446 |
| REGULAR NO-LEAD | 28 849 815 | 30 211 441 | 28 849 815 | 2 346 965 | 2 160 633 | 2 360 296 | 2 385 892 | 2 626 442 |
| REGULAR LEADED | 4 934 | 6 935 | 4 934 | 200 | | 100 | 600 | |
| RETAIL SALES OF HDGAS | 31 617 788 | 32 423 092 | 31 617 788 | 2 545 301 | 2 328 042 | 2 528 737 | 2 567 226 | 2 811 125 |
| AV-TURBO FUEL KERO TYPE | 5 192 187 | 5 360 782 | 5 192 187 | 390 968 | 346 283 | 398 650 | 408 676 | 461 101 |
| AV-TURBO FUEL NAPH TYPE | 458 680 | 442 699 | 458 680 | 30 202 | 28 833 | 33 814 | 39 263 | 48 444 |
| STOVE OIL KEROSENE | 525 917 | 525 218 | 525 917 | 96 922 | 61 324 | 54 537 | 23 888 | 16 136 |
| DIESEL FUEL OIL | 19 951 265 | 21 342 365 | 19 951 265 | 1 643 503R | 1 574 245R | 1 625 299R | 1 552 025R | 1 912 180R |
| LOW SULFUR | X | X | X | X | X | X | X | X |
| LIGHT FUEL OIL(MOS. 2 & 3) | 5 991 566 | 5 560 052 | 5 991 566 | 900 832 | 742 746 | 714 641 | 471 514 | 305 853 |
| HEAVY FUEL OIL(MOS. 4,5 & 6) | 6 097 294 | 6 896 329 | 6 097 294 | 676 577 | 618 409 | 529 172 | 543 834 | 560 425 |
| LOW SULFUR | X | X | X | X | X | X | X | X |
| ASPHALT | 2 866 561 | 3 186 036 | 2 866 561 | 60 050 | 57 150 | 144 275 | 133 754 | 254 503 |
| COKE | 1 272 852 | 1 157 432 | 1 272 852 | 76 208 | 58 069 | 73 572 | 134 818 | 58 760 |
| LUBE OILS & GREASE | 1 009 117 | 1 100 883 | 1 009 117 | 84 616 | 80 518 | 88 044 | 95 978 | 96 079 |
| STILL GAS | 35 001 | 15 385 | 35 001 | 1 664 | 1 179 | 1 651 | 1 627 | 1 633 |
| OTHER PRODUCTS | 1 208 039 | 1 364 939 | 1 208 039 | 90 341 | 98 277 | 117 098 | 101 919 | 118 098 |
| TOTAL, ALL PRODUCTS | 87 201 695 | 90 377 513 | 87 201 695 | 7 482 999R | 6 793 933R | 7 259 377R | 6 969 971R | 7 628 136R |

TABLE 3. PRODUCTION AND OWN CONSUMPTION OF PETROLEUM PRODUCTS, NON-CONVENTIONAL REFINERIES, CANADA

| | CUM. 1996 | CUM. 1997 | YEAR 1996 | JAN. 1997 | FEB. 1997 | MAR. 1997 | APR. 1997 | MAY 1997 |
|-----------------------|-----------|-----------|-----------|-----------|-----------|-----------|-----------|----------|
| | CUM. 1996 | CUM. 1997 | ANS 1996 | JAN. 1997 | FEV. 1997 | MARS 1997 | AVR. 1997 | MAI 1997 |
| DIESEL | | | | | | | | |
| PRODUCTION | 536 361 | 384 958 | 536 361 | 43 281 | 35 879 | 40 959 | 38 158 | 29 270 |
| OWN CONSUMPTION | 536 361 | 384 958 | 536 361 | 43 281 | 35 879 | 40 959 | 38 158 | 29 270 |
| PETROLEUM COKE | | | | | | | | |
| PRODUCTION | 1 050 411 | 988 401 | 1 050 411 | 99 590 | 89 255 | 96 016 | 67 996 | 48 950 |
| OWN CONSUMPTION | 1 050 411 | 988 401 | 1 050 411 | 99 590 | 89 255 | 96 016 | 67 996 | 48 950 |
| STILL GAS | | | | | | | | |
| PRODUCTION | 2 073 342 | 1 999 671 | 2 073 342 | 182 847 | 179 789 | 194 669 | 120 064 | 124 392 |
| OWN CONSUMPTION | 2 073 342 | 1 999 671 | 2 073 342 | 182 847 | 179 789 | 194 669 | 120 064 | 124 392 |
| OTHER PRODUCTS | | | | | | | | |
| PRODUCTION | 0 | 0 | 0 | 0 | 0 | 0 | 0 | 0 |
| OWN CONSUMPTION | 0 | 0 | 0 | 0 | 0 | 0 | 0 | 0 |

FOOTNOTE: SALES OF PETROLEUM PRODUCTS BY NON-CONVENTIONAL REFINERIES ARE INCLUDED IN TABLES 1 AND 2.

TABLEAU 2. VENTES INTÉRIEURES DE PRODUITS PÉTROLIERS RAFFINÉS PAR PROVINCE, DÉCEMBRE 1997

| JUNE 1997 | JULY 1997 | AUG. 1997 | SEP. 1997 | OCT. 1997 | NOV. 1997 | DEC. 1997 | DEC. 1996 | |
|---------------|------------|------------|------------|------------|------------|-----------|-----------|---------------------------|
| JUIN 1997 | JUI. 1997 | AOUT 1997 | SEP. 1997 | OCT. 1997 | NOV. 1997 | DÉC. 1997 | DÉC. 1996 | VENTES EN MÈTRES CUBES |
| CANADA | | | | | | | | |
| 94 619 | 97 718 | 104 338 | 94 699 | 127 973 | 127 688 | 125 256 | 117 733 | PROPANE & MÉL DE PROPANE |
| 103 850 | 124 246 | 109 812 | 80 963 | 60 998 | 56 230 | 54 600 | 41 500 | BUTANE & MÉL DE BUTANE |
| 403 450 | 440 004 | 426 732 | 193 790 | 291 339 | 407 133 | 388 953 | 382 043 | CHARGES PÉTROCHIMIQUES |
| 10 071 | 11 498 | 11 114 | 11 608 | 11 381 | 9 138 | 8 873 | 17 578 | PROD SPÉCIAUX BASE/NAPHT |
| 14 382 | 16 827 | 15 580 | 10 947 | 8 178 | 5 003 | 5 142 | 4 317 | ESSENCE D'AVIATION |
| 3 151 417 | 3 397 627 | 3 286 622 | 3 092 659 | 3 144 420 | 2 873 339R | 3 120 937 | 2 892 057 | ESSENCE POUR MOTEURS |
| 376 609 | 419 803 | 388 166 | 354 538 | 363 562 | 328 730R | 371 775 | 373 735 | SUPER |
| 161 010 | 170 561 | 174 918 | 153 658 | 164 049 | 144 372 | 158 022 | 160 718 | INTERMÉDIAIRE |
| 2 613 698 | 2 807 163 | 2 723 038 | 2 579 928 | 2 616 809 | 2 399 737R | 2 590 840 | 2 357 304 | ORDINAIRE SANS PLOMB |
| 100 | 100 | 500 | 4 535 | | 500 | 300 | 300 | ORDINAIRE AVEC PLOMB |
| 2 822 564 | 3 028 717 | 2 921 509 | 2 755 533 | 2 798 012 | 2 538 361R | 2 777 965 | 2 561 074 | VENTES NETTES AU DÉTAIL |
| 521 366 | 535 225 | 548 371 | 483 886 | 451 155 | 394 978 | 420 123 | 427 910 | CARBURÉACTEUR-TYPE KÉRO |
| 50 030 | 36 208 | 44 079 | 38 189 | 38 722 | 32 497 | 22 418 | 26 792 | CARBURÉACTEUR-TYPE NAPHT |
| 15 615 | 27 019 | 20 752 | 38 361 | 49 609 | 58 458 | 62 597 | 67 935 | MAZOUT POUR POÊLES |
| 1 788 297R | 1 910 491R | 1 917 803R | 1 983 379R | 1 970 573R | 1 754 968R | 1 709 602 | 1 535 616 | CARBURANT DIESEL |
| XR | XR | XR | XR | XR | XR | X | X | FAIBLE TENEUR EN SOUFRE |
| 183 317 | 149 463 | 200 553 | 286 539 | 402 941 | 496 306R | 705 347 | 664 148 | MAZOUT LÉGER(NOS 2 & 3) |
| 546 379 | 600 959R | 542 032R | 433 971R | 606 475R | 502 476R | 735 620 | 717 182 | MAZOUT LOURD(NOS 4,5 & 6) |
| X | X | X | X | X | X | X | X | FAIBLE TENEUR EN SOUFRE |
| 412 179 | 506 714 | 492 215 | 474 082 | 384 152 | 179 995 | 86 967 | 104 952 | ASPHALTE |
| 89 063 | 110 704 | 114 206 | 106 143 | 113 841 | 115 113 | 106 935 | 141 401 | COKE |
| 93 223 | 96 035 | 89 325 | 113 005 | 93 689R | 81 071R | 88 500 | 76 472 | HUILES & GRAISSES LUBRIF. |
| 1 561 | 1 580 | 1 215 | | | 1 670 | 1 605 | 1 502 | GAZ DE DISTILLATION |
| 118 230 | 116 634 | 93 435 | 123 119 | 127 627 | 125 221 | 134 940 | 114 982 | AUTRES PRODUITS |
| 7 597 049R | 8 178 952R | 8 018 104R | 7 565 340R | 7 883 073R | 7 222 004R | 7 778 415 | 7 336 120 | TOTAL, TOUS LES PRODUITS |

TABLEAU 3. PRODUCTION ET AUTO CONSOMMATION DE PRODUITS PÉTROLIERS, RAFFINERIES NON-CONVENTIONNELLES, AU CANADA

| JUNE 1997 | JULY 1997 | AUG. 1997 | SEP. 1997 | OCT. 1997 | NOV. 1997 | DEC. 1997 | DEC. 1996 | |
|-----------|-----------|-----------|-----------|-----------|-----------|-----------|-----------|---------------------|
| JUIN 1997 | JUI. 1997 | AOUT 1997 | SEP. 1997 | OCT. 1997 | NOV. 1997 | DÉC. 1997 | DÉC. 1996 | |
| 37 306 | 34 257 | 25 847 | 28 707 | 26 424 | 18 888 | 25 982 | 43 247 | DIESEL |
| 37 306 | 34 257 | 25 847 | 28 707 | 26 424 | 18 888 | 25 982 | 43 247 | PRODUCTION |
| | | | | | | | | AUTO CONSOMMATION |
| 82 722 | 85 703 | 81 792 | 76 694 | 83 273 | 84 111 | 92 299 | 88 335 | COKE DE PÉTROLE |
| 82 722 | 85 703 | 81 792 | 76 694 | 83 273 | 84 111 | 92 299 | 88 335 | PRODUCTION |
| | | | | | | | | AUTO CONSOMMATION |
| 172 440 | 183 468 | 175 045 | 147 031 | 165 883 | 171 437 | 182 606 | 189 056 | GAZ DE DISTILLATION |
| 172 440 | 183 468 | 175 045 | 147 031 | 165 883 | 171 437 | 182 606 | 189 056 | PRODUCTION |
| | | | | | | | | AUTO CONSOMMATION |
| 0 | 0 | 0 | 0 | 0 | 0 | 0 | 0 | AUTRES PRODUITS |
| 0 | 0 | 0 | 0 | 0 | 0 | 0 | 0 | PRODUCTION |
| | | | | | | | | AUTO CONSOMMATION |

NOTE: LES VENTES DE PRODUITS PÉTROLIERS DES RAFFINERIES NON-CONVENTIONNELLES SONT INCLUSES DANS LES TABLEAUX 1 ET 2.

Explanatory Notes

Data Quality and Methodology

This publication results from the compilation of data reported monthly in the "Refined Petroleum Products" Survey, covering all refining companies in Canada and major wholesalers/distributors. We would like to thank these respondents for their co-operation in the survey.

In order to ensure the accuracy and consistency of these data, the results of this survey are reconciled with other Energy section surveys such as the monthly Crude Oil and Natural Gas Production (Catalogue 26-006-XPB) and the monthly Oil Pipeline Transport (Catalogue 55-001-XPB) surveys in terms of inter-provincial movements, imports, exports and deliveries to refineries by type of crude and means of delivery.

For survey data, non-sampling errors can be attributed to one or more of the following sources:

Data response error. This error may be due to questionnaire design and the characteristics of the questions, inability or unwillingness of the respondent to provide correct information or misinterpretation of the questions because of definitional difficulties.

Non-response error. Some respondents are unable to respond, while others may be too late in responding. Data for the non-responding units can be imputed using the data from responding units. The extent of error due to imputation is usually unknown and is very much dependent on any characteristic differences between the respondent group and the non-respondent group in the survey.

Processing error. These are the errors that may occur at various stages of processing the data such as coding, data entry, verification, editing, weighting, tabulation, etc..

These reported data allow for a measurement of refining activity in Canada. The supply of crude oil is indicated by source and the volume of other materials charged is also shown. Production of 17 refined products or groups of products is detailed and is measured at a "net

Renseignements généraux

Qualité des données et méthodologie

Cette publication est le fruit de la compilation des données obtenues mensuellement de l'enquête des produits pétroliers raffinés (PPR). Celle-ci est effectuée auprès de toutes les raffineries de pétrole au Canada et auprès des principaux grossistes et détaillants de PPR. Nous tenons à remercier toutes les sociétés déclarantes de l'effort qu'elles fournissent chaque mois.

Afin d'assurer l'exactitude et la cohérence des résultats de cette enquête, nous les avons rapprochés à ceux d'enquêtes connexes de la Section de l'énergie, notamment l'enquête mensuelle sur la production de pétrole brut et de gaz naturel (no 26-006-XPB au catalogue) et l'enquête mensuelle sur le transport du pétrole par pipe-lines (no 55-001-XPB au catalogue), en ce qui a trait aux déplacements inter-provinciaux, aux importations, aux exportations et aux livraisons faites aux raffineries selon le type de pétrole brut et le mode de livraison.

Dans le cas des données d'enquête, les erreurs non dues à l'échantillonnage peuvent être attribuées à l'une ou plusieurs des sources suivantes:

La réponse. Ici, l'erreur peut être attribuable à la conception du questionnaire et aux caractéristiques des questions, à l'incapacité ou au refus de l'enquêté de fournir des renseignements exacts ou à l'interprétation fautive des questions due à des problèmes d'ordre sémantique.

La non-réponse. Certains enquêtés sont incapables et d'autres encore répondent trop tard. Les données relatives aux non-répondants peuvent être imputées à partir des chiffres fournis par les répondants. On ne connaît généralement pas l'importance de l'erreur d'imputation; celle-ci varie beaucoup selon les caractéristiques qui distinguent les répondants des non-répondants.

Le traitement. L'erreur peut se produire lors des diverses étapes du traitement des données, telles que le codage, l'entrée, la vérification, la pondération, la totalisation, etc..

Les données contenues dans la publication permettent de mesurer l'activité des raffineries de pétrole. L'approvisionnement en pétrole brut est montré par source et les volumes des autres matières utilisées comme charges d'alimentation sont aussi indiqués. La

yield" level, that is, after exchanges between various processes in refinery operations. As a result, inter-products transfers are primarily those transfers needed for marketing purposes. Propane and butanes, shown at the gross level, are the exceptions to the net yield measurement and therefore interproduct transfers for these products are not restricted to marketing transfers, but include movement to gasoline blending, to petrochemicals, etc. Similarly, interproduct transfers for "other products", a classification covering unfinished products whose final product form can vary, is not restricted to marketing transfers.

Data on the exports and imports of refined products are those reported by respondents to the survey, adjusted for exports and imports made by non-responding companies. When such adjustments are made, corresponding changes are made to "domestic sales". As a consequence, figures shown for "domestic sales" should accurately reflect total Canadian demand for refined products.

A quarterly questionnaire, requesting a detailed breakout by consumer categories of the domestic sales figures shown in this publication, is completed by the same companies that report to the monthly "Refined Petroleum Products" survey. The results of this quarterly survey, together with data for all other energy forms, are published in Catalogue #57-003-XPB "Quarterly Report on Energy Supply - Demand in Canada".

The questionnaire used in the monthly refined petroleum products survey is subject to regular revision to reflect changing technologies, etc. Similarly, the list of respondents is constantly updated to ensure a total coverage of refining operations and a sufficiently wide coverage of the wholesalers/distributors of refined products.

The Canadian Socio-Economic Information Management System (CANSIM), which is Statistics Canada's computerized data bank, contains most of the data presented in this publication from 1973; less detailed information is available for the years 1956 to 1972. Please refer to matrixes 626 to 647. Certain summary information is also found on matrix 10.

production de PPR est détaillée entre 17 produits ou groupes de produits. La production de chaque produit est mesurée d'après le rendement "net" (c'est-à-dire après les échanges entre les diverses unités de raffinage). Les statistiques sur les échanges inter-produits devraient donc principalement refléter les échanges dus à des raisons de marketing. Sauf pour le propane et les butanes rapportés au rendement brut qui sont les exceptions de la méthode du rendement net. Ces produits ne sont pas restreints seulement pour les transferts de marketing mais sont utilisés pour mélange à l'essence pour moteurs, à la pétrochimie, etc. Le même scénario pour les échanges inter-produits des "produits non finis" car ceux-ci incluent les produits non-finis dont l'utilisation finale peut varier, et non seulement restreint pour le marketing.

Les statistiques sur les exportations et les importations de PPR correspondent aux chiffres déclarés par les répondants auxquels ont été ajoutés les exportations et les importations effectuées par des sociétés non-déclarantes à l'enquête sur les PPR. Quand de tels ajustements sont faits, des modifications sont aussi effectués aux chiffres de ventes intérieures. En conséquence, tout l'approvisionnement en PPR par des compagnies non-déclarantes ainsi que toutes exportations effectuées par de telles compagnies sont considérés dans le calcul des ventes intérieures; ainsi, ces ventes devraient être représentatives de la demande canadienne totale de PPR.

Les chiffres publiés dans cette publication constituent une bonne partie des statistiques sur la situation pétrolière canadienne. Un questionnaire trimestriel identifiant les utilisateurs finals des PPR est complété par les mêmes sociétés déclarantes. Les résultats de cette enquête sont publiés, de pair avec un résumé des statistiques comprises dans cette publication et d'autres statistiques sur le pétrole et d'autres produits énergétiques, dans la publication "Bulletin trimestriel - disponibilité et écoulement d'énergie au Canada" (catalogue #57-003-XPB).

Au cours de son histoire, l'enquête PPR a été modifiée à plusieurs reprises afin de mieux refléter la réalité des industries du raffinage et de la distribution des PPR. La liste des compagnies soumises à la déclaration peut aussi être révisée; ceci afin de garder un taux de couverture complet sur les activités des raffineries et un taux suffisant sur les activités de distribution des PPR.

Le Système canadien d'information socio-économique (CANSIM), qui est la banque de données informatisées de Statistique Canada, contient presque toutes les statistiques de cette publication à partir de 1973, et sur une base plus réduite pour les données de 1956 à 1972. Prière de consulter les matrices 626 à 647. Certaines informations se trouvent aussi sur la matrice 10.

Data Confidentiality

Statistics Canada is prohibited by law from publishing any statistics which would divulge information relating to any identifiable business without the previous consent in writing of that business. The disclosure of data likely to reveal specific information on the activity of a particular company is therefore systematically and rigorously controlled and regulated to prevent the publication or disclosure of any information deemed confidential. The rules regarding the confidentiality of parts of the results of merchandising surveys are therefore applied in such a way that no data are shown for cells (or statistical units) composed of fewer than three companies or of three or more if these are dominated by one or two companies. Then, in the publication itself, the information is withheld on this designated cell by entering an "X" in the appropriate cell.

Another way of preserving data confidentiality without having to enter an "X" is to combine (consolidate) the information from selected regions (or selected cells) for the same item. The data in question can then simply be aggregated and published in a less detailed, but still confidential form.

Confidentialité des données

La loi interdit à Statistique Canada de diffuser au grand public des données qui pourraient servir à identifier une entreprise ou certaines de ses caractéristiques, sans avoir obtenu au préalable l'autorisation écrite de cette dernière. Ainsi, le dévoilement de données susceptibles de révéler des renseignements précis sur l'activité d'une entreprise particulière est systématiquement contrôlé suivant des dispositions strictes, de telle sorte qu'aucun renseignement jugé secret ne soit publié ou divulgué. L'application des règles sur le caractère secret d'une partie des résultats des enquêtes sur le commerce s'établit donc de manière à ce qu'aucune donnée ne soit révélée pour des cellules (ou unités statistiques) composées de moins de trois compagnies, ou encore de trois ou plus lorsque celles-ci sont dominées par une ou deux compagnies. Par la suite, l'information concernant ces cellules est dissimulée en inscrivant un "X" aux différents postes visés dans la publication.

Une autre façon de préserver le caractère confidentiel de l'information sans pour autant avoir à mettre des "X", consiste à grouper (consolider) pour certaines régions (ou certaines cellules) l'information d'un même poste. Il suffit alors d'agréger les données visées et de les présenter sous une forme moins détaillée mais qui respecte la consigne de confidentialité.

Definitions

In order to explain the figures appearing in Table 1, we are listing below a set of definitions extracted from the reporting instructions.

Refinery Feedstocks

Line

- 1,2 **Crude and equivalent received.** Receipts of crude oil and equivalent hydrocarbons (condensate and pentanes plus) for refinery consumption or storage, credited to the province in which the refinery is located.
- 4,5 **Inventory of crude.** Contents of refinery tankage, excluding pipeline fill.
- 7 **Crude oil and equivalents charged.** Heavy oil is that with less than 28 API. Synthetic crude oil is that oil extracted from oil sands deposits.
- 8 **Other materials charged.** Materials from petroleum or other sources which are external to the refinery and which are charged to the refinery as inputs.
- 8A **Crude tops.** Portion of crude oil input that remains after a first refinery (e.g., asphalt plant) has extracted the desired heavy products and which portion must be transferred to another refinery for further processing.
- 8B **Crude bottoms.** Portion of crude oil input that remains after a first refinery has extracted the desired light products and which portion must be transferred to another refinery for further processing.
- 8C **LPG's.** That portion of total liquefied petroleum gas receipts (primarily line 8 for the products propane and butanes) that is charged as a refinery input.
- 8D **Natural Gas.** Used as a refinery feedstock (exclude any natural gas used for heating or as fuel). Such natural gas should be expressed in cubic metres of heavy fuel oil equivalent.
- 8E **Lubes for reprocessing.** Lubricating oils and lubricating base stock, etc., to be reprocessed.

Définitions

Afin de préciser le sens de données du tableau 1, nous vous proposons ci-dessous une liste de définitions qui s'inspire des instructions sur la préparation du questionnaire.

Charges d'alimentation des raffineries

Ligne

- 1,2 **Arrivages de pétrole brut et d'équivalents.** Arrivages de pétrole brut et d'hydrocarbures équivalents (condensats et pentanes plus) destinés au raffinage ou au stockage, selon la province où se trouve la raffinerie.
- 4,5 **Stocks de brut.** Contenu des réservoirs des raffineries; exclus le contenu des pipe-lines.
- 7 **Pétrole brut et équivalents introduits.** Le pétrole brut lourd est défini comme étant de densité inférieure à 28 API; le pétrole brut synthétique comme étant le pétrole extrait des dépôts de sables bitumineux.
- 8 **Autres matières utilisées.** Matières d'origine pétrolière ou d'autres sources, provenant de l'extérieur de la raffinerie et utilisées comme intrants au raffinage.
- 8A **Produits de la décantation.** Résidu obtenu du pétrole brut introduit dans, par exemple, une raffinerie d'asphalte, après l'extraction des éléments lourds, et qui doit être transféré à une autre raffinerie pour y subir d'autres traitements.
- 8B **Résidus de brut.** Résidu obtenu du pétrole brut introduit dans une raffinerie après l'extraction des éléments légers, et qui doit être transféré à une autre raffinerie pour y subir d'autres traitements.
- 8C **GPL.** La partie du total des arrivages de gaz de pétrole liquéfiés (voir principalement la ligne 8 pour les produits propane et butane) qui est utilisée comme intrant au raffinage.
- 8D **Gaz naturel.** Utilisé comme alimentation au processus de raffinage (exclure tous les volumes de ce gaz utilisés pour chauffage ou comme carburant). Ce volume de gaz naturel doit être exprimé en mètres cubes comparativement à l'équivalent du mazout lourd.
- 8E **Lubrifiants recyclables.** Huiles de lubrification, huiles de base, etc., pour le retraitement.

8F **Other feedstocks.** Other materials used e.g. additives. Also includes partially refined products from sources external to the refinery.

10 **Refinery losses.** Volumetric gain between refinery input of raw materials and output of finished product, due to the fact that a greater volume of finished product (whose specific gravity is lighter than material input run to stills) is produced.

Refined Products

1 **Production.** Measured at a "net yield" level, i.e. after exchanges between refinery processes (see explanatory notes).

2 **Interproduct transfers.** Only those exchanges required, for example, for marketing purposes (see explanatory notes).

2A **Of which to Petro-chemicals.** Portion of the inter-product transfers line which is transferred as feedstock to the product "Petro-chemical feedstocks". This is a non-additive line.

4 **Transfers to refinery feedstock.** Previously refined products, partially refined products and other materials used which are to be reprocessed through the refinery. Such materials are from sources external to the refinery. This line should equal line 12 of other materials charged as feedstock.

10 **From non-reporting companies.** Receipts from non-reporting companies (those not included in the list of reporting companies on page 88). All LPG receipts from gas processing plants are shown on this line; such LPG's may be used for refinery charge (see line 4 above) or for gasoline blending, petrochemical feedstocks, etc.

11 **From Reporting companies.** Receipts from companies reporting to the survey.

12 **To reporting companies.** Deliveries to companies reporting to the survey.

Note: the two previous items cover quantities emanating from sales agreements, processing agreements, exchanges, loans, etc.

8F **Autres charges d'alimentation.** Autres matières utilisées telles les additifs. Inclus aussi des produits pétroliers partiellement raffinés de source externe à la raffinerie.

10 **Pertes en raffinerie.** Gain volumétrique entre les matières premières introduites et le rendement en produits finis. Les raffineries fabriquent des produits finis d'un volume plus considérable mais d'un poids spécifique moins élevé que ceux des quantités introduites.

Produits raffinés:

1 **Production.** Mesurée d'après le rendement "net", c'est-à-dire après les échanges entre les diverses unités de raffinage (voir les renseignements généraux).

2 **Échanges inter-produits.** Seulement les échanges nécessaires, par exemple, pour raisons de marketing (voir les renseignements généraux).

2A **Portion pour pétrochimiques.** Partie du poste "échanges inter-produits" qui est transférée comme charges d'alimentation au produit "charges pétrochimiques". Cette ligne n'entre pas dans le calcul des ventes nettes.

4 **Retour pour alimentation des raffineries.** Produits précédemment raffinés, produits partiellement raffinés et autres matières utilisées qui vont être traités de nouveau pour obtenir des produits pétroliers raffinés. Ces matières doivent provenir de sources extérieures à la raffinerie. Cette ligne doit égaler la ligne 12 de la section des charges d'alimentation des raffineries.

10 **Arrivages des sociétés non-déclarantes.** Arrivages en provenance des sociétés non-déclarantes (non-incluses dans la liste des sociétés déclarantes de la page 88). Tous les arrivages de GLP en provenance d'usines de traitement du gaz naturel sont montrés à cette ligne; de tels arrivages peuvent être utilisés comme intrants au raffinage (voir la ligne 4 ci-dessus) ou comme mélange pour l'essence, ou comme charges pétrochimiques, etc.

11 **Arrivages des sociétés déclarantes.** Arrivages en provenance des sociétés déclarantes à l'enquête.

12 **Expéditions aux sociétés déclarantes.** Expéditions aux sociétés déclarantes à l'enquête.

Note: les deux postes précédents tiennent compte des accords de ventes, de traitements, d'échanges, de prêts, etc.

14 **Own consumption.** All refined products used in company operations (refining, marketing, etc.).

15 **Domestic sales.** Sales by reporting companies, exclusive of exports and sales to other reporting companies, and adjusted for exports and imports by non-reporting companies (see Explanatory Notes above). This line is the mathematical result of the preceding lines and is derived by adding lines 1,2,5,7,9 (of preceding month), 10 and 11 subtracting lines 4,6,8,9, 12, 13, and 14.

16 **For Propane and Butanes only:**

Total export (N.E.B. 145). Total of the exports as reported on form 145 of the National Energy Board (includes exports from both petroleum refineries and natural gas processing plants).

Refined Petroleum Products

Propane, and propane mixes. A normally gaseous paraffinic compound extracted from refinery gases. (H.S. code 2711.12)

Butane, and butane mixes. A normally gaseous paraffinic hydrocarbon extracted from refinery gasses. (H.S. code 2711.13)

Petrochemical feedstocks. Refinery gases or other petroleum derivatives if sold to a chemical company to be used as a raw material for further processing, such as chemicals, synthetic rubber and a variety of plastics. (H.S. code 2710.00.99.1 & 2)

Naphtha specialties. Includes materials such as industrial and commercial solvents, lighting naphtha, mineral spirits and paint thinners. (H.S. code 2710.00.4)

Aviation gasoline. All gasoline type fuels for piston type aircraft engines. (H.S. code 2710.00.11)

Motor gasoline. All gasoline type fuels for internal combustion engines other than aircraft. (H.S. code 2710.00.13, .14 & .15)

Aviation turbo fuel (kerosene type). All kerosene type fuels for turbo-jet or straight jet or straight jet type aircraft engines. (H.S. code 2710.00.21)

Aviation turbo fuel (naphtha type). All naphtha type fuels for turbo-jet or straight jet type aircraft engines. (H.S. code 2710.00.22)

14 **Auto consommation.** Toutes les quantités de produits pétroliers utilisées dans les opérations des sociétés (raffinage, marketing, etc.).

15 **Ventes intérieures.** Ventes par les sociétés répondantes, excluant les exportations et les ventes aux autres sociétés soumises à la déclaration; comprend aussi les ajustements pour tenir compte des exportations et des importations effectuées par les compagnies non-déclarantes (voir les renseignements généraux). Cette ligne est le résultat mathématique des lignes précédentes et est calculée par l'addition des lignes 1,2,5,7,9 (du mois précédent), 10, 11 et la soustraction des lignes 4,6,8,9,12,13 et 14.

16 **Pour propane et butanes seulement:**

Total des exportations (O.N.E. 145). Total des exportations selon le questionnaire 145 de l'Office national de l'énergie (inclus les exportations des raffineries de pétrole et celles des usines de traitement de gaz naturel).

Produits pétroliers raffinés

Propane et mélanges de propane. Hydrocarbures normalement gazeux, tirés des gaz des raffineries. (Code S.H. 2711.12)

Butane et mélanges de butane. Hydrocarbures normalement gazeux, tirés des gaz des raffineries. (Code S.H. 2711.13)

Charges d'alimentation de l'industrie pétrochimique. Gaz de raffinerie et autres dérivés du pétrole vendus à une société de produits chimiques pour servir de matière première destinée à un traitement ultérieur, comme les produits chimiques, le caoutchouc synthétique et diverses matières plastiques. (Code S.H. 2710.00.99.1 & 2)

Produits spéciaux à base de naphtha. Comprennent des matières comme les dissolvants industriels et commerciaux, le naphtha d'éclairage, les essences minérales et les diluants pour peinture. (Code S.H. 2710.00.4)

Essence d'aviation. Tous les types d'essence utilisés pour les avions à moteurs à piston. (Code S.H. 2710.00.11)

Essence pour moteurs. Tous les types d'essence utilisés pour les moteurs à combustion interne autres que les moteurs d'aviation. (Code S.H. 2710.00.13, .14 & .15)

Carburéacteur (type kérosène). Tous les carburants de type kérosène pour les turbo-réacteurs et les moteurs de type à réaction simple. (Code S.H. 2710.00.21)

Carburéacteur (type naphtha). Tous les carburants de type naphtha pour les turboréacteurs et les moteurs de type à réaction simple. (Code S.H. 2710.00.22)

Kerosene, stove oil. Includes mineral lamp oil, no.1 fuel oil, and stove oil (including all vaporizing burning oil). Is used in space heaters, cook stoves and is suitable for use as an illuminant when burned in wick lamps. (H.S. code 2710.00.30)

Diesel fuel oil. All grades of distillate fuel sold for diesel engine use including low sulphur content (with sulphur content lower than 0.05%). (H.S. code 2710.00.51)

Light fuel oil (nos. 2 and 3). Includes all distillate type fuels for power burners, fuel oil no.2 (heating oil No.2), fuel oil no.3 (heating oil no.3), furnace fuel oil, gas oils and light industrial fuel. (H.S. code 2710.00.52)

Heavy fuel oil (nos. 4,5 and 6). All grades of residual type fuels including low sulphur (with sulphur content lower than 1%) for both steam and diesel engines. Bunker B and Bunker C, fuel oils no.4,5 and 6, and residual fuel oil. (H.S. code 2710.00.6)

Asphalt. Produced by petroleum processing and includes asphalt flux, asphalt primers, asphaltic saturants, bitumals, cutback asphalts, liquid or solid asphalts, oxidized asphalt, paving compound and fluxes or primers. (H.S. code 2715.00)

Petroleum coke. Originates from refineries with cokers. The product is either marketable petroleum or catalyst petroleum coke. (H.S. code 2713.11,2713.12)

Lubricating oil and grease. Includes all oils and greases of petroleum origin manufactured or sold for lubricating purposes. Also contains automotive or industrial oils which may be described as having special properties other than lubricating alone such as brake fluids, automatic transmission oils, industrial cutting oils or coolants and rust preventatives. (H.S. code 2710.00.8)

Wax and candles. A solid or semi-solid material derived from petroleum distillates or residues. Includes all types of paraffin candles, crude scales waxes, dark raw waxes, microcrystalline wax and paraffin waxes. (H.S. code 2712.2)

Still gas. The remaining unseparated gaseous fractions produced in refinery distillation or cracking processes, after marketable products have been extracted. This is usually consumed as refinery fuel although sales have been made to public gas utilities under certain circumstances. (H.S. code 2711.21)

Kérosène, mazout pour poêles. Comprend le pétrole lampant minéral, le mazout no 1 et le mazout pour poêles, y compris toutes les huiles pour brûleurs à vaporisation. Sert aux poêles, aux fourneaux de cuisine et convient à l'éclairage avec les lampes à mèche. (Code S.H. 2710.00.30)

Carburant diesel. Toutes les catégories de distillats vendues pour moteurs diesel, y compris celles à faible teneur en soufre (moins de 0,05%). (Code S.H. 2710.00.51)

Mazouts légers (nos. 2 et 3). Tous les combustibles de type distillat pour brûleurs à mélange surpressé, le mazout no 2 (huile de chauffage no 2), le mazout no 3 (huile de chauffage no 3), le mazout à chaudière, le gasoil et le mazout léger industriel. (Code S.H. 2710.00.52)

Mazouts lourds (nos. 4, 5 et 6). Toutes les catégories de mazout, y compris ceux à faible teneur en soufre (moins de 1%) destinées aux moteurs à vapeur ou diesel. Mazouts soute B et soute C, mazout 4, 5 et 6 et mazout résiduel. (Code S.H. 2710.00.6)

Asphalte. Produit de la transformation du pétrole, comprend l'huile de fluxage, le bitume pour couche d'impression, le bitume d'imprégnation, les bitumuls, le bitume fluxé, les asphaltes liquides ou solides, l'asphalte oxydé, les composés pour pavage, fluxage ou couche d'impression. (Code S.H. 2715.00)

Coke de pétrole. Provient des raffineries avec cokers. Le produit est du pétrole commercial ou du coke de pétrole catalyseur. (Code S.H. 2713.11, 2713.12)

Huiles de lubrification et graisses. Toutes les huiles et les graisses à base de pétrole fabriquées ou vendues pour le graissage. Comprennent aussi les huiles automobiles ou industrielles qui peuvent être décrites comme possédant d'autres propriétés spéciales que le graissage, comme les liquides pour freins, les huiles des transmissions automatiques, les huiles ou liquides industriels de refroidissement et de coupage et les antirouilles. (Code S.H. 2710.00.8)

Paraffine et bougies. Matière solide, ou semi-solide, provenant de la distillation ou des résidus du pétrole. Comprennent toutes les catégories de bougies en paraffine, la paraffine brute en écailles, la paraffine brute foncée, la paraffine microcristalline et les cires de paraffine. (Code S.H. 2712.2)

Gaz de distillation. La fraction restante des gaz non séparés résultant de la distillation ou du craquage à la raffinerie, après extraction des produits vendables. Le gaz de distillation est habituellement utilisé comme carburant à la raffinerie, mais les compagnies de gaz peuvent en acheter dans certaines circonstances. (Code S.H. 2711.21)

Refinery losses. The volumetric change between refinery input of raw materials and output for finished products. Since greater volumes of finished products whose specific gravity is lighter than crude oil produced in most modern refineries, there will usually be negative quantities or gains.

Unfinished product. The volume in process in a refinery at any particular point in time that cannot be identified in end product terms. Also, imports or purchases of blending agents in inventory where the end product may be in doubt.

Pertes de raffinerie. Écart volumétrique existant entre les matières premières chargées à la raffinerie et les produits finis. Comme la plupart des raffineries fabriquent des produits finis d'un volume plus important, mais d'un poids spécifique inférieur à celui du brut, il y a habituellement des quantités ou des gains négatifs.

Produits non finis. Volume des matières en traitement à la raffinerie à un moment donné, et qu'il est impossible d'exprimer sous forme de produits finis. Il s'agit aussi des importations ou des achats d'agents mélangeurs en stocks, lorsque des doutes peuvent exister au sujet du produit final.

List of Reporting Companies**Refiners**

Chevron Canada Ltd.
Consumers' Co-operative Refineries Ltd.
- Newgrade Energy Inc.
Imperial Oil Ltd.
Husky Oil Marketing Limited
Irving Oil Ltd.
Mohawk Oil Co. Ltd (Lubricants Plant)
Moose Jaw Asphalt Inc.
North Atlantic Refining Ltd.
Novacor Chemicals (Canada) Ltd.
Parkland Refining Ltd.
Petro-Canada Products Inc.
Safety-Kleen Canada Inc.
Shell Canada Ltd.
Sunoco Inc.
Ultramar Canada Inc.

Distributors

Canadian Turbo (1993) Inc.
Castrol Canada Inc.
Domo Gasoline Corporation Ltd.
Le Groupe Pétrolier Olco Inc.
Mohawk Oil Co. Ltd. (Marketing Div.)
Neste Petroleum (Canada) Inc.
North 60 Petro Ltd.
Pétroles Norcan Inc.
Sipco Oil Limited
Universal Terminals Ltd.
Valvoline Canada Ltd.

Liste des sociétés soumises à la déclaration**Raffineurs**

Chevron Canada Ltd.
Consumers' Co-operative Refineries Ltd.
- Newgrade Energy Inc.
Imperial Oil Ltd.
Husky Oil Marketing Limited
Irving Oil Ltd.
Mohawk Oil Co. Ltd. (Lubricants Plant)
Moose Jaw Asphalt Inc.
North Atlantic Refining Ltd.
Novacor Chemicals (Canada) Ltd.
Parkland Refining Ltd.
Petro-Canada Products Inc.
Safety-Kleen Canada Inc.
Shell Canada Ltd.
Sunoco Inc.
Ultramar Canada Inc.

Distributeurs

Canadian Turbo (1993) Inc.
Castrol Canada Inc.
Domo Gasoline Corporation Ltd.
Le Groupe Pétrolier Olco Inc.
Mohawk Oil Co. Ltd. (Marketing Div.)
Neste Petroleum (Canada) Inc.
North 60 Petro Ltd.
Pétroles Norcan Inc.
Sipco Oil Limited
Universal Terminals Ltd.
Valvoline Canada Ltd.

GET Connected

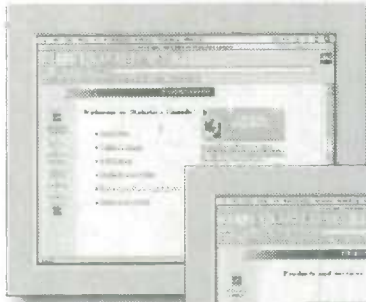

TO STATISTICS
CANADA'S
ON-LINE
CATALOGUE
OF PRODUCTS
AND SERVICES

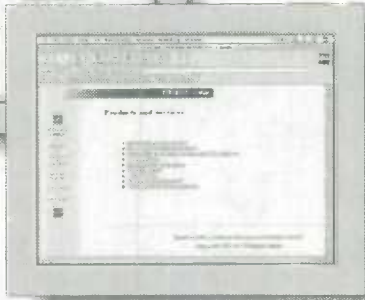

Internet users now can link up to **Information on Products and Services (IPS)**, Statistics Canada's newly expanded on-line catalogue.

Up-to-date and complete, **IPS** is a fully searchable listing of all current Statistics Canada publications, research papers, electronic products and services. It is the most extensive reference source available on all of Statistics Canada's information assets.

As part of our World Wide Web site, the **IPS** connects users to more than 2,000 entries documenting the full range of Statistics Canada products and services. With **IPS**, you find what you want, when you want it. Whether you're searching for the latest census information, health sector tables or news-breaking economic reports, **IPS** has it listed.

Not sure exactly what you're looking for? No problem! **IPS** features a powerful **search tool** that locates thematically related products and services in a matter of seconds. Just type in the word that fits best and the system will point you to the sources where information is available. It's that easy.

YOUR INTERNET ACCESS ROUTE TO STATISTICS CANADA DATA

To start your search, go to "Products and Services" and then click on "Catalogue". Simple on-screen directions will guide you along.

As you will see, **IPS** provides you with key information on Statistics Canada releases: who to contact for customized data retrievals, what you can download either **free of charge** or at cost, and how you can obtain what you see listed on-screen. **IPS** also highlights time-saving features of the products and services we sell from our nine reference centres across Canada. It's the kind of information you need most when making those important purchase decisions.

The Statistics Canada Web Site "is full of interesting facts and figures. There is no better place to get the big picture on the Canadian economy."

— David Zgodzinski
The Globe and Mail

- Visit our Web site TODAY and discover how easily **IPS** can work for you.

Branchez- VOUS

AU CATALOGUE
EN LIGNE DES
PRODUITS ET
SERVICES DE
STATISTIQUE
CANADA

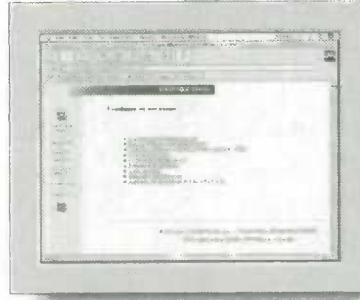
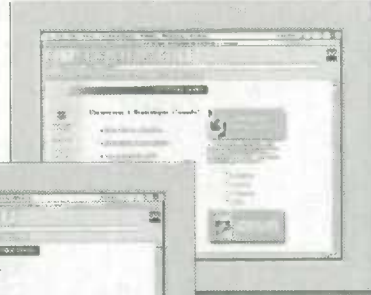

Les internautes peuvent maintenant se relier au nouveau catalogue augmenté de Statistique Canada, **Information sur des**

produits et services (IPS). À jour et complet, **IPS** offre une liste détaillée et facile à consulter des documents de recherche, produits électroniques, services et publications actuels de Statistique Canada. Il constitue la source de référence la plus complète sur les fonds d'information de l'agence.

Accessible à partir de notre site Web, **IPS** relie les utilisateurs à plus de 2 000 entrées décrivant la gamme complète des produits et services de Statistique Canada et leur permet de trouver ce qu'ils cherchent au moment où ils en ont besoin. Quelle que soit l'information recherchée, renseignements du plus récent recensement, tableaux sur le secteur de la santé ou rapports d'actualité sur l'économie, vous la trouverez dans **IPS**.

Vous ne savez pas exactement ce que vous cherchez? Aucun problème! **IPS** offre un **outil de recherche** puissant qui permet de repérer en quelques secondes les produits et services associés à un thème particulier. Il suffit de taper le mot qui décrit le mieux l'information recherchée pour que le système vous indique les sources où elle figure. C'est tout aussi simple que cela.

VOTRE CHEMIN D'ACCÈS INTERNET VERS LES DONNÉES DE STATISTIQUE CANADA

Pour commencer votre recherche, choisissez «Produits et services» puis cliquez sur «Catalogue». Des directives simples à l'écran vous aideront à naviguer.

Vous constaterez que **IPS** offre des renseignements essentiels sur les produits offerts par Statistique Canada : personne-ressource pour l'adaptation des extractions de données, ce que vous pouvez télécharger **gratuitement** ou moyennant des frais, comment obtenir les produits ou services qui figurent dans la liste à l'écran. **IPS** vous fait aussi gagner du temps en vous présentant les points saillants des produits et services vendus dans nos neuf centres de consultation au Canada. C'est le genre d'information essentielle dont vous avez besoin pour prendre des décisions d'acquisition importantes.

Le site Web de Statistique Canada «regorge de faits et chiffres intéressants. Aucune autre source n'offre une meilleure perspective globale sur l'économie canadienne.»

— David Zgodzinski
The Globe and Mail

- Visitez notre site Web dès AUJOURD'HUI et découvrez la souplesse et l'efficacité de **IPS**.

<http://www.statcan.ca>



ORDER FORM

Statistics Canada

TO ORDER:

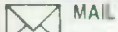

MAIL

Statistics Canada
Operations and Integration
Circulation Management
120 Parkdale Avenue
Ottawa, Ontario
Canada K1A 0T6



PHONE
1 800 267-6677

Charge to VISA or MasterCard. Outside Canada and the U.S., and in the Ottawa area, call (613) 951-7277. Please do not send confirmation.



FAX
1 800 889-9734

or (613) 951-1584. VISA, MasterCard and purchase orders only. Please do not send confirmation. A fax will be treated as an original order.



INTERNET order@statcan.ca



1 800 363-7629
Telecommunication Device
for the Hearing Impaired

(Please print)

Company

Department

Attention

Title

Address

City

Province

()

()

Postal Code

Phone

Fax

E-mail address

METHOD OF PAYMENT:

(Check only one)

Please charge my:

VISA

MasterCard

Card Number

Expiry Date

Cardholder (please print)

Signature

Payment enclosed \$

Purchase
Order Number
(please enclose)

Authorized Signature

| Catalogue Number | Title | Date of issue or indicate an "S" for subscription | Price (All prices exclude sales tax) | | Quantity | Total \$ |
|------------------|-------|---|---|---------------------|----------|----------|
| | | | Canada \$ | Outside Canada US\$ | | |
| | | | | | | |
| | | | | | | |
| | | | | | | |
| | | | | | | |
| | | | | | | |
| | | | | | | |
| | | | | | | |
| | | | | | | |
| | | | | | | |

| | |
|--|---|
| ▶ Note: Catalogue prices for clients outside Canada are shown in US dollars. Clients outside Canada pay total amount in US funds drawn on a US bank. | SUBTOTAL |
| ▶ Subscription will begin with the next issue to be released. | DISCOUNT (if applicable) |
| ▶ Prices are subject to change. To Confirm current prices call 1 800 267-6677. | GST (7%) (Canadian clients only, where applicable) |
| ▶ Canadian clients pay in Canadian funds and add 7% GST and applicable PST or HST. | Applicable PST (Canadian clients only, where applicable) |
| ▶ Cheque or money order should be made payable to the Receiver General for Canada. | Applicable HST (N.S., N.B., Nfld.) |
| ▶ GST Registration # R121491807 | GRAND TOTAL |
| | PF 097019 |

THANK YOU FOR YOUR ORDER!



Statistics Canada / Statistique Canada

Canada



BON DE COMMANDE

Statistique Canada

POUR COMMANDER :

**COURRIER**

Statistique Canada
Opérations et intégration
Gestion de la circulation
120, avenue Parkdale
Ottawa (Ontario)
Canada K1A 0T6

**TELEPHONE****1 800 267-6677**

Faites débiter votre compte VISA ou MasterCard. De l'extérieur du Canada et des États-Unis et dans la région d'Ottawa, composez le (613) 951-7277. Veuillez ne pas envoyer de confirmation.

**TÉLÉCOPIEUR****1 800 889-9734**

ou (613) 951-1584. VISA, MasterCard et bon de commande seulement. Veuillez ne pas envoyer de confirmation. Le bon télécopié tient lieu de commande originale.

**INTERNET** order@statcan.ca*(Veuillez écrire en majuscules)***1 800 363-7629**

Appareils de télécommunications pour les malentendants

Compagnie _____

Service _____

À l'attention de _____ Fonction _____

Adresse _____

Ville _____ Province _____

() ()

Code postal _____ Téléphone _____ Télécopieur _____

Adresse du courrier électronique : _____

MODALITÉS DE PAIEMENT :

(Cochez une seule case)
 Veuillez débiter mon compte VISA MasterCard

N° de carte _____

Date d'expiration _____

Détenteur de carte *(en majuscules s.v.p.)* _____

Signature _____

 Paiement inclus \$ _____

 N° du bon de commande _____
(veuillez joindre le bon)

Signature de la personne autorisée _____

| Numéro au catalogue | Titre | Édition demandée ou inscrire « A » pour les abonnements | Prix <i>(Les prix n'incluent pas la taxe de vente)</i> | | Quantité | Total \$ |
|---------------------|-------|---|---|---------------------------|----------|----------|
| | | | Canada \$ | Extérieur du Canada \$ US | | |
| | | | | | | |
| | | | | | | |
| | | | | | | |
| | | | | | | |
| | | | | | | |
| | | | | | | |
| | | | | | | |
| | | | | | | |
| | | | | | | |

| | |
|---|--|
| ▶ Veuillez noter que les prix au catalogue pour les clients de l'extérieur du Canada sont donnés en dollars américains. Les clients de l'extérieur du Canada paient le montant total en dollars US tirés sur une banque américaine. | TOTAL RÉDUCTION (s'il y a lieu) TPS (7 %) (Clients canadiens seulement, s'il y a lieu) TVP en vigueur (Clients canadiens seulement, s'il y a lieu) TVH en vigueur (N.-É., N.-B., T.-N.) TOTAL GÉNÉRAL |
| ▶ L'abonnement commencera avec le prochain numéro diffusé. | |
| ▶ Les prix peuvent être modifiés sans préavis. Pour vérifier les prix courants, veuillez composer le 1 800 267-6677. | |
| ▶ Les clients canadiens paient en dollars canadiens et ajoutent soit la TPS de 7 % et la TVP en vigueur, soit la TVH. | |
| ▶ Le chèque ou mandat-poste doit être établi à l'ordre du <i>Receveur général du Canada</i> . | |
| ▶ TPS N° R121491807 | |
| ▶ | |

MERCI DE VOTRE COMMANDE!



Statistique Canada / Statistics Canada

Canada

Canada Year Book 1997

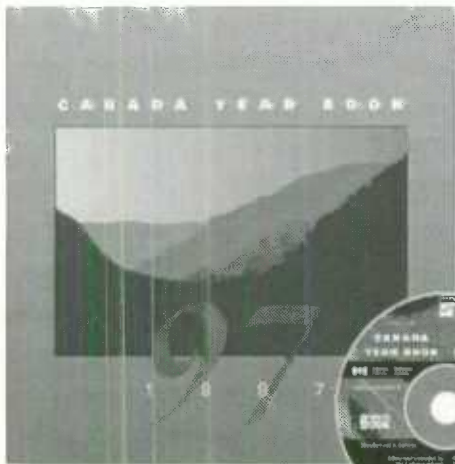

The indispensable tool for putting your data in context



The publication you are reading at the moment provides vital information about a specific sector of activity in Canada, one of particular interest to you. But are you fully up to date with trends in other sectors, aware of their impact on your field? *Canada Year Book 1997* and *Canada Year Book 1997 on CD-ROM* place your specialized knowledge in a national context. Clarifying the wider issues affecting the country as a whole, they provide the authoritative background for the application of your unique expertise.

Presenting... ... the book!

- More than 300 tables, charts and graphs presenting the latest socio-economic data
- Detailed index
- Exciting visual presentation of the country through 100 stunning photographs
- 80 fascinating feature articles on distinctive aspects of life in Canada
- Durable hardcover binding

Canada Year Book 1997 (Catalogue No. 11-402-XPE97001) \$39.⁹⁵ in Canada (plus \$4.⁹⁵ shipping/handling, GST/HST and applicable PST)

... the CD-ROM!

- Windows[®] and Macintosh[™] on the same disc
- Powerful search capacity, index menus, hypertext links
- GBook[™] software to exploit CYB97's full potential
- video clips and accompanying audio to enhance the visual experience
- English and French versions on the same disc

Canada Year Book 1997 on CD-ROM (Catalogue No. 11-402-XCB97001) \$74.⁹⁵ in Canada (plus \$4.⁹⁵ shipping/handling, GST/HST and applicable PST)

In print or on screen, *Canada Year Book 1997* will quickly prove to be an invaluable, much-consulted addition to your library... at a very reasonable price!

ORDER TODAY

by calling toll-free 1 800 267-6677 or faxing toll-free 1 800 889-9734 or by writing to Statistics Canada, Operations and Integration Division, Circulation Management, 120 Parkdale Avenue, Ottawa, Ontario, Canada K1A 0T6. You may also order via Internet at order@statcan.ca

For more information on this unique Canadian product, visit our Web site at www.statcan.ca.

L'Annuaire

STATISTICS CANADA LIBRARY
STATISTICS CANADA LIBRARY



1010257709



indispensable pour mettre vos données en contexte



La publication que vous consultez à l'instant vous instruit sur un secteur particulier de l'activité canadienne. Mais êtes-vous bien au fait des tendances qui se dessinent dans d'autres domaines et de leur incidence sur vos activités? Pour mieux comprendre l'ensemble des enjeux canadiens, consultez *L'Annuaire du Canada 1997* et *L'Annuaire du Canada 1997 sur CD-ROM*. Cet outil indispensable vous fournira le contenu d'ordre général qui vous permettra de situer vos connaissances particulières dans un contexte global.

Voici enfin... ... le livre!

- Plus de 300 tableaux, diagrammes et graphiques diffusant les plus récentes données socioéconomiques
- Reliure rigide durable
- Index détaillé
- Plus de 100 photos proposant une captivante randonnée visuelle dans tout le pays
- 80 articles de fonds et encadrés fascinants sur des aspects distinctifs du Canada

L'Annuaire du Canada 1997 (n° 11-402-XP97001 au catalogue) 39.⁹⁵ \$ au Canada (Frais d'envoi et de manutention de 4.⁹⁵ \$, TPS/TVH et TVP en sus.)

... le CD-ROM!

- Windows[®] et Macintosh[™] sur le même disque
- Une puissante fonction de recherche, des menus faciles à utiliser, des liens en hypertexte
- Le logiciel GBook[™] pour exploiter à fond *L'Annuaire*
- 75 vidéoclips mis en valeur par des bandes sonores
- Les versions française et anglaise comprises sur le même disque

L'Annuaire du Canada 1997 sur CD-ROM (n° 11-402-XCB97001 au catalogue) 74.⁹⁵ \$ au Canada

(Frais d'envoi et de manutention de 4.⁹⁵ \$, TPS/TVH et TVP en sus.)

Que ce soit sur papier ou à l'écran, *L'Annuaire du Canada 1997* demeure un atout important pour mettre vos données en contexte... à un prix concurrentiel!

COMMANDEZ DÈS AUJOURD'HUI

en composant les numéros sans frais 1 800 267-6677 (téléphone) ou 1 800 889-9734 (télécopieur) ou encore en écrivant à : Statistique Canada, Division des opérations et de l'intégration, Gestion de la circulation, 120, avenue Parkdale, Ottawa (Ontario) Canada K1A 0T6. Vous pouvez aussi commander sur Internet order@statcan.ca.

Pour plus de renseignements sur ce produit canadien unique, visitez notre site Web www.statcan.ca.

Supplement your
print data with

Vos données imprimées
ne sauraient être complètes sans

www.statcan.ca

Online catalogue

Le catalogue en direct

Database access

L'accès aux bases de données

The Daily for news

Le Quotidien pour les nouvelles

Electronic publications

Les publications téléchargées

*The latest economic
indicators*

*Les derniers indicateurs
économiques*

Statistics to go
for Canadians online

Des statistiques pour emporter
pour les gens branchés

