



Catalogue no. 45-004-XPB

Refined Petroleum Products

May 1998

N° 45-004-XPB au catalogue

Produits pétroliers raffinés

Mai 1998

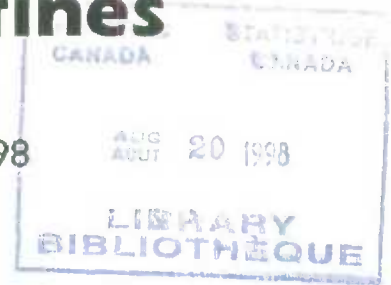

Statistics Statistique
Canada Canada

Canada

Data in many forms

Statistics Canada disseminates data in a variety of forms. In addition to publications, both standard and special tabulations are offered. Data are available on the Internet, compact disc, diskette, computer printouts, microfiche and microfilm, and magnetic tape. Maps and other geographic reference materials are available for some types of data. Direct online access to aggregated information is possible through CANSIM, Statistics Canada's machine-readable database and retrieval system.

How to obtain more information

Inquiries about this publication and related statistics or services should be directed to: Energy Section, Manufacturing, Construction & Energy Division, Statistics Canada, Ottawa, Ontario, K1A 0T6 (telephone (613) 951-9823) or to the Statistics Canada Regional Reference Centre in:

Halifax (902) 426-5331	Regina (306) 780-5405
Montreal (514) 283-5725	Edmonton (403) 495-3027
Ottawa (613) 951-8116	Calgary (403) 292-6717
Toronto (416) 973-6586	Vancouver (604) 666-3691
Winnipeg (204) 983-4020	

You can also visit our World Wide Web site:
<http://www.statcan.ca>

Toll-free access is provided for all users who reside outside the local dialing area of any of the Regional Reference Centres.

National enquiries line	1 800 263-1136
National telecommunications device for the hearing impaired	1 800 363-7629
Order-only line (Canada and United States)	1 800 267-6677

Ordering/Subscription information

All prices exclude sales tax

A paper version, catalogue no. 45-004-XPB is published monthly for \$21.00 per issue or \$206.00 for twelve issues in Canada. Outside Canada the cost is US \$21.00 per issue and US \$206.00 for twelve issues.

Please send orders to Statistics Canada, Operations and Integration Division, Circulation Management, 120 Parkdale Avenue, Ottawa Ontario, K1A 0T6 or by dialing (613) 951-7277 or 1 800 700-1033, by fax (613) 951-1584 or 1 800 889-9734 or by Internet: order@statcan.ca. For change of address, please provide both old and new addresses. Statistics Canada publications may also be purchased from authorized agents, bookstores and local Statistics Canada offices.

Standards of service to the public

Statistics Canada is committed to serving its clients in a prompt, reliable and courteous manner and in the official language of their choice. To this end, the agency has developed standards of service which its employees observe in serving its clients. To obtain a copy of these service standards, please contact your nearest Statistics Canada Regional Reference Centre.

Des données sous plusieurs formes

Statistique Canada diffuse les données sous formes diverses. Outre les publications, des totalisations habituelles et spéciales sont offertes. Les données sont disponibles sur Internet, disque compact, disquette, imprimé d'ordinateur, microfiche et microfilm, et bande magnétique. Des cartes et d'autres documents de référence géographiques sont disponibles pour certaines sortes de données. L'accès direct à des données agrégées est possible par le truchement de CANSIM, la base de données ordinaire et le système d'extraction de Statistique Canada.

Comment obtenir d'autres renseignements

Toute demande de renseignements au sujet de la présente publication ou au sujet de statistiques ou de services connexes doit être adressée à: Section de l'énergie, Division de la fabrication, de la construction et de l'énergie, Statistique Canada, Ottawa, Ontario, K1A 0T6 téléphone: (613) 951-9823) ou à l'un des centres de consultation régionaux de Statistique Canada:

Halifax (902) 426-5331	Regina (306) 780-5405
Montréal (514) 283-5725	Edmonton (403) 495-3027
Ottawa (613) 951-8116	Calgary (403) 292-6717
Toronto (416) 973-6586	Vancouver (604) 666-3691
Winnipeg (204) 983-4020	

Vous pouvez également visiter notre site sur le Web:
<http://www.statcan.ca>

Un service d'appel interurbain sans frais est offert à tous les utilisateurs qui habitent à l'extérieur des zones de communication locale des centres de consultation régionaux.

Service national de renseignements	1 800 263-1136
Service national d'appareils de télécommunications pour les malentendants	1 800 363-7629
Numéro pour commander seulement (Canada et États-Unis)	1 800 267-6677

Renseignements sur les commandes/abonnements

Les prix n'incluent pas la taxe de vente

Une version papier, n° 45-004-XPB au catalogue, est publiée mensuellement au coût de 21 \$ le numéro ou 206 \$ pour 12 numéros au Canada. À l'extérieur du Canada, le coût est de 21 \$ US le numéro ou 206 \$ US pour 12 numéros.

Faites parvenir votre commande à Statistique Canada, Division des opérations et de l'intégration, Gestion de la circulation, 120, avenue Parkdale, Ottawa (Ontario) K1A 0T6 ou téléphonez au (613) 951-7277 ou 1 800 700-1033, par télécopieur au (613) 951-1584 ou 1 800 889-9734 ou via l'Internet à: order@statcan.ca. Pour changement d'adresse veuillez fournir votre ancienne et nouvelle adresse. On peut aussi se procurer les publications de Statistique Canada auprès des agents autorisés, des librairies locales et des bureaux locaux de Statistique Canada.

Normes de service à la clientèle

Statistique Canada s'engage à fournir à ses clients des services rapides, fiables et courtois et dans la langue officielle de leur choix. À cet égard, notre organisme s'est doté de normes de service à la clientèle qui doivent être observées par les employés lorsqu'ils offrent des services à la clientèle. Pour obtenir une copie de ces normes de service, veuillez communiquer avec le centre de consultation régional de Statistique Canada le plus près de chez vous.



Statistics Canada

Manufacturing, Construction & Energy Division
Energy Section

Refined Petroleum Products

SIC 3611
5111

May 1998

Statistique Canada

Division de la fabrication, de la construction et de l'énergie
Section de l'énergie

Produits pétroliers raffinés

CTI 3611
5111

Mai 1998

Published by authority of the Minister
responsible for Statistics Canada

© Minister of Industry, 1998

All rights reserved. No part of this publication
may be reproduced, stored in a retrieval system
or transmitted in any form or by any means,
electronic, mechanical, photocopying, recording
or otherwise without prior written permission
from Licence Services, Marketing Division,
Statistics Canada, Ottawa, Ontario, Canada
K1A 0T6.

August 1998

Catalogue 45-004-XPB, Vol. 53, No. 5

Frequency: Monthly

ISSN 0380-8629

Ottawa

Note of appreciation

*Canada owes the success of its statistical system
to a long-standing co-operation involving Statistics
Canada, the citizens of Canada, its businesses,
governments and other institutions. Accurate and
timely statistical information could not be produced
without their continued co-operation and goodwill.*

Publication autorisée par le ministre
responsable de Statistique Canada

© Ministre de l'Industrie, 1998

Tous droits réservés. Il est interdit de reproduire
ou de transmettre le contenu de la présente
publication, sous quelque forme ou par quelque
moyen que ce soit, enregistrement sur support
magnétique, reproduction électronique, méca-
nique, photographique, ou autre, ou de
l'emmagasiner dans un système de recouvrement
sans l'autorisation écrite préalable des
Services de concession des droits de licence,
Division du marketing, Statistique Canada,
Ottawa, Ontario, Canada K1A 0T6.

août 1998

Catalogue 45-004-XPB, vol. 53, no. 5

Périodicité: Mensuelle

ISSN 0380-8629

Ottawa

Note de reconnaissance

*Le succès du système statistique du Canada
repose sur un partenariat bien établi entre
Statistique Canada et la population, les entreprises,
les administrations canadiennes et les autres
organismes. Sans cette collaboration et cette bonne
volonté, il serait impossible de produire des
statistiques précises et actuelles.*

Symbols

The following standard symbols are used in Statistics Canada publications:

- .. figures not available.
- ... figures not appropriate or not applicable.
- nil or zero.
- amount too small to be expressed.
- p preliminary figures.
- r revised figures.
- x confidential to meet secrecy requirements of the Statistics Act.

ABBREVIATIONS

SIC Standard Industrial Classification.

Acknowledgements

This publication was prepared under the direction of:

- **George Andrusiak**, Director, Manufacturing, Construction & Energy Division
 - **Mel Jones**, Assistant Director, Manufacturing, Construction & Energy Division
 - **Ron Rasia**, Chief, Energy Section
 - **Susan Horsley**, Head Petroleum Unit, Energy Section.
- and
- **Gérard O'Connor** Supervisor Operations, Energy Section. Mr O'Connor may be reached at (613)951-3562.

The paper used in this publication meets the minimum requirements of American National Standard for Information Sciences - Permanence of Paper for Printed Library Materials, ANSI Z39.48 - 1984.



Signes conventionnels

Les signes conventionnels suivant sont employés uniformément dans les publications de Statistique Canada:

- .. nombres indisponibles.
- ... n'ayant pas lieu de figurer.
- néant ou zéro.
- nombres infimes.
- p nombres provisoires.
- r nombres rectifiés.
- x confidentiel en vertu des dispositions de la Loi sur la statistique relatives au secret.

ABBREVIATIONS

CAÉ Classification des activités économiques.

Remerciements

Cette publication a été rédigée sous la direction de:

- **George Andrusiak**, directeur, Division de la fabrication, de la construction et de l'énergie
 - **Mel Jones**, directeur-adjoint, Division de la fabrication, de la construction et de l'énergie
 - **Ron Rasia**, chef, Section de l'énergie
 - **Susan Horsley**, chef unité du pétrole, Section de l'énergie.
- et
- **Gérard O'Connor**, agent des opérations, Section de l'énergie. On peut rejoindre M. O'Connor au numéro (613)951-3562.

Le papier utilisé dans la présente publication répond aux exigences minimales de l'American National Standard for Information Sciences - "Permanence of Paper for Printed Library Materials", ANSI Z39.48 - 1984.



TABLE OF CONTENTS

	PAGE
For Further Reading	4
Highlights	5
Table	
1. Crude Oil and Equivalent Received at Canadian Refineries; Runs to still; Supply and Disposition of Petroleum Products	
Québec	6
Ontario	16
Alberta	26
British Columbia	36
All Other Provinces/Territories	46
Canada	56
2. Sales of refined petroleum products by province	66
3. Supply and Disposition of Petroleum Products, Non-Conventional Refineries, Canada.	78

Note to Users

Users interested in acquiring further information relating to the data quality and methodology, data reliability, confidentiality and definitions of this survey may consult the most recent December issue of this publication or contact the Energy Section.

TABLE DES MATIÈRES

	PAGE
Lectures suggérées	4
Faits saillants	5
Tableau	
1. Arrivages de pétrole brut et équivalents aux raffineries du Canada; Total pour la distillation; Approvisionnement et utilisation des produits pétroliers	
Québec	6
Ontario	16
Alberta	26
Colombie-Britannique	36
Tous les autres provinces/Territoires	46
Canada	56
2. Sommaire des ventes de produits pétroliers raffinés par province	66
3. Approvisionnement et utilisation des produits pétroliers, raffineries non-conventionnelles au Canada.	78

Notes aux utilisateurs

Les utilisateurs qui sont intéressés d'obtenir plus de renseignements concernant la qualité des données et la méthodologie, la fiabilité des données, la confidentialité et les définitions peuvent consulter le numéro de décembre le plus récent de cette publication ou contactez la section de l'énergie.

**For Further Reading
Selected Publications from
Statistics Canada**

**Lectures suggérées
Choisies parmi les publications de
Statistique Canada**

	Catalogue No. N° au catalogue	
Monthly Publications		Publications mensuelles
Crude Petroleum and Natural Gas Production	26-006-XPB	Production de pétrole brut et de gaz naturel
Coal and Coke Statistics	45-002-XPB	Statistiques du charbon et du coke
Oil Pipeline Transport	55-001-XPB	Transport de pétrole par pipeline
Gas Utilities	55-002-XPB	Services de gaz
Electric Power Statistics	57-001-XPB	Statistiques de l'énergie électrique
Energy Statistics Handbook	57-601-XPB	Guide statistique sur l'énergie
Quarterly Publication		Publication trimestrielle
Quarterly Report on Energy Supply and Demand in Canada	57-003-XPB	Bulletin trimestriel - disponibilité et écoulement de l'énergie au Canada
Annual Publications		Publications annuelles
Coal Mines	26-206-XPB	Mines de charbon
Crude Petroleum and Natural Gas Industry	26-213-XPB	L'industrie de pétrole brut et de gaz naturel
Oil Pipeline Transport	55-201-XPB	Transport de pétrole par pipeline
Electric Power Statistics, Vol.II	57-202-XPB	Statistiques de l'énergie électrique, Vol.II
Electric Power Statistics, Vol.I Electric Power Survey of Capability and Load	57-204-XPB	Statistiques de l'énergie électrique, Vol.I, Puissance maximale et la charge des réseaux
Gas Utilities, Transport and Distribution Systems	57-205-XPB	Services de gaz (Réseaux de transport et de distribution)
Electric Power Statistics, Vol.III Inventory of Prime Mover and Electric Generating Equipment	57-206-XPB	Statistiques de l'énergie électrique, Vol.III, Inventaire des moteurs primaires et des générateurs électriques

Highlights

May 1998

Refinery production levels decreased 5.0% compared to the same month a year earlier. The largest decreases were seen in light fuel oil (-177 845 cubic metres or -23.4%), motor gasoline (-133 592 cubic metres or -4.4%) and other products (-79 327 cubic metres or -18.5%). Year to date production increased 0.5% over the same period a year earlier.

The total volume of crude and equivalents received by refineries increased 2.0%, to 7 850 150 cubic metres, compared to May 1997. This increase was due to higher receipts of imported crude but was offset by a decrease in domestic crude receipt. Cumulative refinery receipts totalled 38 569 571 cubic metres, down 0.8% from the same volume recorded last year.

In May, imports of crude and equivalents from Norway accounted for 22% of total imports, followed by United Kingdom at 18% and Venezuela at 17%. Year-to-date imports are up 3.2% with significant higher imports from Norway and United Kingdom.

Sales of refined petroleum products totalled 7 428 866 cubic metres, down 2.7% from May 1997. The decrease was largely due to lower demand for diesel fuel oil (-46 987 cubic metres or -2.5%), light fuel oil (-114 089 cubic metres or -37.3%) and other products (-41 551 cubic metres or -35.2%). Year to date sales for all refined products were up 2.7% from the same period in 1997.

Users should note that of the 699 890 cubic metres total imports of refined petroleum products, non-reporting companies accounted for 336 424 cubic meters in May.

Faits saillants

Mai 1998

Le volume de production des raffineries diminue de 5,0% en mai 1998 comparativement au même mois de l'année précédente. Les plus grosses diminutions sont pour les mazouts légers (-177 845 mètres cubes ou -23,4%), l'essence à moteur (-133 592 mètres cubes ou -4,4%) et pour les autres produits (-79 327 mètres cubes ou -18,5%). La production cumulative des raffineries est en hausse de 0,5% pour 1998.

Les arrivages de pétrole brut et équivalents reçus par les raffineries ont augmenté de 2,0% pour se lire à 7 850 150 mètres cubes, en comparaison de mai 1997. Cette hausse provient d'une augmentation des arrivages de pétrole brut importé mais contrebalancé par les arrivages de pétrole brut domestique. Les arrivages cumulatifs sont de 38 569 571 une baisse de 0,8% par rapport à l'année précédente.

En mai, les importations de pétrole brut et équivalents en provenance de la Norvège totalisent 22% des importations totales, suivi du Royaume Uni à 18% et du Venezuela à 17%. Les importations cumulatives augmentent de 3,2%, avec des hausses appréciables dans les importations en provenance de la Norvège et du Royaume-Uni.

Les ventes de produits pétroliers raffinés diminuent de 2,7% en mai 1998 pour atteindre un volume de 7 428 866 mètres cubes. Cette baisse vient d'une diminution de la demande du carburant diesel (-46 987 mètres cubes ou -2,5%), des mazouts légers (-114 089 mètres cubes ou -37,3%) et pour les autres produits (-41 551 mètres cubes ou -35,2%). Les ventes cumulatives pour l'année 1998 sont de 2,7% plus élevées que pour l'année 1997.

Les utilisateurs doivent prendre note que sur des importations totales de 699 890 mètres cubes de produits pétroliers raffinés, les compagnies non-répondantes sont responsables pour un volume de 336 424 mètres cubes en mai.

TABLE 1. SUPPLY AND DISPOSITION OF PETROLEUM PRODUCTS, QUEBEC, MAY 1998

CUBIC METRES	CUM. 1997	CUM. 1998	YEAR 1997	JUNE 1997	JULY 1997	AUG. 1997	SEP. 1997	OCT. 1997
	CUM. 1997	CUM. 1998	ANN. 1997	JUIN 1997	JUI. 1997	AOÛT 1997	SEP. 1997	OCT. 1997
1 DOMESTIC CRUDE AND EQUIVALENT RECEIVED			15 301				15 301	
A WESTERN CANADA			15 301				15 301	
B EASTERN CANADA								
2 TOTAL IMPORTS OF CRUDE AND EQUIV.	8 224 646	8 593 089	19 871 568	1 126 415	1 754 139	1 742 273	1 600 218	1 687 249
A ALGERIA	1 093 880	1 742 995	3 373 645	165 717	329 874	316 666	328 871	320 310
B IRAN								
C IRAQ								
D KUWAIT								
E LIBYA								
F MEXICO	466 507	432 469	1 317 425	201 283	128 587	152 699	112 990	29 768
G NIGERIA								
H NORWAY	2 483 810	2 289 169	5 055 034	81 875	338 871	298 569	409 698	309 616
I SAUDI ARABIA		103 437						
J UNITED ARAB EMIRATES								
K UNITED KINGDOM	2 970 649	2 486 123	6 595 912	431 706	650 605	554 549	384 647	659 592
L UNITED STATES								
M VENEZUELA	736 186	1 538 896	3 855 938	245 834	306 202	419 790	364 012	367 963
N OTHERS	473 614		473 614					
3 TOTAL CRUDE AND EQUIV. RECEIVED BY REFS (1+2)	8 224 646	8 593 089	19 886 869	1 126 415	1 754 139	1 742 273	1 615 519	1 687 249
A BY PIPELINE	4 643 938	5 035 338	11 719 706	960 698	1 046 724	1 127 038	822 471	1 057 323
B BY OTHER MEANS	3 580 708	3 557 751	8 167 163	165 717	707 415	615 235	793 048	629 926
4 OPENING INVENTORY CRUDE	651 854	823 419	651 854	806 659	766 718	715 023	656 348	669 104
5 CLOSING INVENTORY CRUDE	806 659	842 865	823 419	766 718	715 023	656 348	669 104	538 304
6 LOSSES & ADJUSTMENTS	-1	3	- 462	3	5		-1	- 468
7 CRUDE & EQUIV. CHARGED	8 069 842	8 573 640	19 715 766	1 166 353	1 805 829	1 800 948	1 602 764	1 818 517
A CONVENTIONAL CRUDE LIGHT	5 194 313	5 461 840	12 286 129	767 059	1 111 449	1 077 155	956 133	1 138 340
B CONVENTIONAL CRUDE HEAVY	2 875 529	3 111 800	7 429 637	399 294	694 380	723 793	646 631	680 177
C SYNTHETIC CRUDE OIL								
D CRUDE BITUMEN								
E CONDENSATE & PENTANES								
8 OTHER MATERIALS CHARGED	183 040	289 458	585 841	49 128	74 283	63 808	49 904	35 205
A CRUDE TOPS								
B CRUDE BOTTOMS								
C LPG'S	32 393	50 863	122 956	7 645	9 787	11 301	10 782	16 620
D NATURAL GAS								
E LUBES FOR REPROCESSING								
F OTHER FEEDSTOCKS	150 647	238 595	462 885	41 483	64 496	52 507	39 122	18 585
9 TOTAL FEED CHARGED (7+8)	8 252 882	8 863 098	20 301 607	1 215 481	1 880 112	1 864 756	1 652 668	1 853 722
10 REFINERY LOSSES	- 293 410	- 300 739	- 666 669	-34 252	-62 880	-43 686	-62 276	-60 230
TOTAL, ALL PRODUCTS								
1 REFINERY PRODUCTION	8 546 292	9 163 837	20 968 276	1 249 733	1 942 992	1 908 442	1 714 944	1 913 952
4 TRANSFERS TO REFINERY FEEDSTOCKS	183 040	289 458	585 841	49 128	74 283	63 808	49 904	35 205
5 IMPORTS	1 114 158	961 338	2 747 717	440 402	245 065	248 824	209 926	150 775
6 EXPORTS	691 302	587 129	1 827 864	115 001	160 112	140 212	197 783	176 957
7 INTERPROVINCIAL -IN-	961 031	1 344 348	2 631 264	214 614	228 606	290 231	199 522	247 970
8 INTERPROVINCIAL -OUT-	1 882 368	2 214 194	5 037 372	433 153	416 636	539 080	471 231	413 314
9 CLOSING INVENTORY	2 046 496	2 174 380	1 915 737	1 901 421	1 917 645	2 045 159	1 884 566	1 904 751
10 REC. FROM NON-REP. COS.	157 736	117 326	360 363	38 915	22 981	14 243	36 824	28 370
11 REC. FROM REP. COS.	4 144 132	4 029 471	10 352 535	816 528	880 902	776 033	844 694	900 820
12 DEL. TO REPORTING COS.	4 070 139	4 063 543	10 145 360	781 461	885 188	789 982	827 791	919 435
13 LOSSES & ADJUSTMENTS	15 376	18 911	41 553	1 738	- 429	- 988	7 458	6 305
14 OWN CONSUMPTION	436 005	437 851	1 020 539	69 543	90 107	87 495	78 957	83 038
15 DOMESTIC SALES	7 493 892	7 746 591	18 381 158	1 455 243	1 678 425	1 490 670	1 533 379	1 586 648

TABLEAU 1. APPROVISIONNEMENT ET UTILISATION, PRODUITS PÉTROLIERS, QUÉBEC, MAI 1998

NOV. 1997	DEC. 1997	JAN. 1998	FEB. 1998	MAR. 1998	APR. 1998	MAY 1998	MAY 1997	MÈTRES CUBES	
NOV. 1997	DEC. 1997	JAN. 1998	FÉV. 1998	MARS 1998	AVR. 1998	MAI 1998	MAI 1997		
								ARRIVAGES DE PÉTROLE BRUT & ÉQUIV. DOMESTIQUE DE L'OUEST DU CANADA DE L'EST DU CANADA	1 A B
1 821 085	1 915 543	1 804 412	1 638 336	1 701 498	1 660 723	1 788 120	1 613 586	TOTAL DES IMPORTATIONS DE BRUT ET D'ÉQUIVALENTS	2
488 082	330 245	551 281	384 384	208 130	267 882	331 318		ALGÉRIE	A
								IRAN	B
								IRAQ	C
								KOWEIT	D
175 148	50 443	160 363		104 227	64 535	103 344	154 108	LYBIE	E
								MEXIQUE	F
432 285	700 310	640 391	407 631	560 162	448 608	232 377	557 367	NIGÉRIA	G
						103 437		NORVÈGE	H
								ARABIE SAOUDITE	I
501 169	442 995	340 277	536 863	613 145	493 728	502 110	413 501	ÉMIRATS ARABES UNIS	J
								ROYAUME-UNI	K
224 401	391 550	112 100	309 458	215 834	385 970	515 534	339 052	ÉTATS UNIS	L
							149 558	VÉNÉZUELA	M
								AUTRES	N
1 821 085	1 915 543	1 804 412	1 638 336	1 701 498	1 660 723	1 788 120	1 613 586	TOTAL ARRIV. DE BRUT ET ÉQUIV. AUX RAFFS. (1+2)	3
1 032 539	1 028 975	958 260	957 537	1 060 550	1 023 911	1 035 080	934 150	PAR PIPE-LINE	A
788 546	886 568	846 152	680 799	640 948	636 812	753 040	679 436	PAR D'AUTRES MOYENS	B
538 304	714 483	823 419	878 670	907 692	832 010	794 147	744 182	STOCKS DE BRUT - DÉBUT	4
714 483	823 419	878 670	907 692	832 010	794 147	842 865	806 659	STOCKS DE BRUT - FIN	5
		1		2			1	PERTES ET RECTIFICATIONS	6
1 644 906	1 806 607	1 749 160	1 609 314	1 777 178	1 698 586	1 739 402	1 551 108	BRUT & ÉQUIV. INTRODUIT	7
977 011	1 064 669	1 113 464	1 040 398	1 062 617	1 047 366R	1 197 995	882 085	BRUT CONVENTIONNEL LÉGER	A
667 895	741 938	635 696	568 916	714 561	651 220R	541 407	669 023	BRUT CONVENTIONNEL LOURD	B
								PÉTROLE BRUT SYNTHÉTIQUE	C
								PÉTROLE BITUMINEUX LOURD	D
								CONDENSATS ET PENTANES	E
53 925	76 548	50 670	47 611	69 068	48 973	73 136	51 847	AUTRES MAT. UTILISÉES	8
								PRODUITS DE DÉCANTATION	A
								RÉSIDUS DE BRUT	B
21 302	13 126	11 295	9 746	11 049	8 457	10 316	8 187	GPI	C
								GAZ NATUREL	D
32 623	63 422	39 375	37 865	58 019	40 516	62 820	43 660	LUBRIFIANTS RECYCLABLES	E
								AUTRES CHARGES D'ALIMEN.	F
1 698 831	1 883 155	1 799 830	1 656 925	1 846 246	1 747 559	1 812 538	1 602 955	TOTAL ALIMENTATION(7+8)	9
-56 817	-53 118	-58 014	-56 218	-75 106	-60 510	-50 891	-49 739	PERTES EN RAFFINERIE	10
1 755 648	1 936 273	1 857 844	1 713 143	1 921 352	1 808 069	1 863 429	1 652 694	TOTAL, TOUS LES PRODUITS PROD. DES RAFFINERIES	1
								RETOUR POUR ALIMENTATION DES RAFFINERIES	4
53 925	76 548	50 670	47 611	69 068	48 973	73 136	51 847	IMPORTATIONS	5
131 447	207 120	236 853	148 399	120 907	283 279	171 900	361 085	EXPORTATIONS	6
188 089	158 408	98 937	135 546	98 341	144 016	110 289	159 295	ENTRÉES INTER-PROVINCES	7
209 633	279 657	256 477	220 347	299 991	231 415	336 118	267 984	SORTIES INTER-PROVINCES	8
431 215	450 375	427 835	381 171	454 605	355 154	595 429	438 366	INVENTAIRE DE FERMETURE	9
1 826 545	1 915 737	2 021 957	1 939 697	2 006 333	2 154 513	2 174 380	2 046 496	ARRIV. SOC. NON-DÉCLAR.	10
36 185	25 109	31 622	16 413	42 700	12 117	14 474	19 043	ARRIV. DES SOC. DÉCLAR.	11
854 646	1 135 580	881 859	825 811	775 995	770 500	775 306	797 601	EXPÉD. AUX SOC. DÉCLAR.	12
837 844	1 033 520	882 463	839 119	789 379	765 859	786 723	812 482	PERTES & RECTIFICATIONS	13
7 879	4 214	2 012	419	2 876	8 159	5 445	-10 260	AUTO CONSOMMATION	14
78 376	97 018	98 313	81 263	96 205	83 299	78 771	78 156	VENTES INTÉRIEURES	15
1 468 437	1 674 464	1 598 205	1 521 244	1 583 835	1 551 740	1 491 567	1 495 897		

TABLE 1. SUPPLY AND DISPOSITION OF PETROLEUM PRODUCTS, QUEBEC, MAY 1998

CUBIC METRES	CUM. 1997	CUM. 1998	YEAR 1997	JUNE 1997	JULY 1997	AUG. 1997	SEP. 1997	OCT. 1997
	CUM. 1997	CUM. 1998	ANN. 1997	JUIN 1997	JUI. 1997	AOUT 1997	SEP. 1997	OCT. 1997
PROPANE & PROPANE MIXES								
1 PRODUCTION	153 880	175 341	378 561	15 322	31 713	31 370	33 522	37 013
2 INTERPRODUCT TRANSFERS	-75 682	-33 182	- 130 058	-9 104	-5 888	-3 649	-6 530	-10 703
A. OF WHICH TO PETROCHEMS								
3 NET PRODUCTION	78 198	142 159	248 503	6 218	25 825	27 721	26 992	26 310
4 TRANSFERS TO REF. FEED.								
5 IMPORTS								
6 EXPORTS	2 607	5 024	27 659	4 440	14 782	4 780	461	114
7 INTERPROVINCIAL -IN-	40 193	35 787	78 030	13 687	8 943	8 912	762	1 292
8 INTERPROVINCIAL -OUT-	1 944	2 549	15 099	116	3 786	8 920	333	
9 CLOSING INVENTORY	1 809	10 619	10 367	4 818	3 803	4 010	8 583	4 578
10 REC. FROM NON-REP. COS.			25 822	1 620	1 152			7 736
11 REC. FROM REP. COS.	6 737	8 766	19 970	1 507	2 131	1 363	1 633	2 616
12 TO REPORTING COS.	6 489	8 766	19 710	1 429	1 705	3 247	2 256	2 616
13 LOSSES & ADJUSTMENTS	17	199	8	9	-7	-9	-5	1
14 OWN CONSUMPTION	191	6 843	628	52	33	23	45	60
15 DOMESTIC SALES	116 825	163 079	303 608	13 977	18 767	20 828	21 724	39 168
16 TOTAL EXPORT(N.E.B.145)	28 002	18 414	66 848	1 577	12 749	6 994	6 772	2 860
BUTANE & BUTANE MIXES								
1 PRODUCTION	53 534	95 415	175 172	18 621	41 729	42 326	15 750	454
2 INTERPRODUCT TRANSFERS	-11 529	-16 410	-62 557	-14 858	-15 606	-15 351	-4 039	- 888
A. OF WHICH TO PETROCHEMS								
3 NET PRODUCTION	42 005	79 005	112 615	3 763	26 123	26 975	11 711	- 434
4 TRANSFERS TO REF. FEED.	32 393	50 863	122 956	7 645	9 787	11 301	10 782	16 620
5 IMPORTS								
6 EXPORTS			9 768			9 768		
7 INTERPROVINCIAL -IN-		4 700	3 000					
8 INTERPROVINCIAL -OUT-	5 104	16 326	14 871		4 569	3 035	2 163	
9 CLOSING INVENTORY	8 826	14 484	832	5 823	4 665	1 675	2 745	914
10 REC. FROM NON-REP. COS.	40 779	54 926	134 376	8 857	10 281	11 301	12 110	16 620
11 REC. FROM REP. COS.								
12 TO REPORTING COS.								
13 LOSSES & ADJUSTMENTS	777	18	575	3	3	2	2	
14 OWN CONSUMPTION	1 460	7 458	5 519	552	214	184	177	388
15 DOMESTIC SALES	38 922	50 314	100 168	7 423	22 989	16 976	9 627	1 009
16 TOTAL EXPORT(N.E.B.145)	6 291	3 259	25 972	8 925	2 990	3 116	2 674	1 755
PETRO-CHEM FEEDSTOCKS								
1 PRODUCTION	210 972	200 379	541 367	44 530	54 863	54 410	47 566	36 835
2 INTERPRODUCT TRANSFERS	57 979	27 689	99 556	8 533	9 436	9 313	6 715	3 789
A. OF WHICH ENERGY BACKFLOWS								
3 NET PRODUCTION	268 951	228 068	640 923	53 063	64 299	63 723	54 281	40 624
4 TRANSFERS TO REF. FEED.	14 768	5 681	23 645	1 866	1 606	4 011		
5 IMPORTS								
6 EXPORTS	121 951	101 486	279 066	28 621	26 928	21 304	17 188	13 167
7 INTERPROVINCIAL -IN-	775		8 302		238	4 011		
8 INTERPROVINCIAL -OUT-	18 233	41 992	71 587	4 313	8 383	11 188	8 890	7 557
9 CLOSING INVENTORY	29 366	31 473	34 162	21 207	15 898	14 335	20 585	25 596
10 REC. FROM NON-REP. COS.	6 535	5 842	8 635	176	461		158	159
11 REC. FROM REP. COS.	297	2 263	4 318	1 544	485	13	1 979	
12 TO REPORTING COS.	1 112	2 263	9 851	617	485	998	3 423	1 494
13 LOSSES & ADJUSTMENTS	-51	567	346	-28	403	-19	-9	-20
14 OWN CONSUMPTION	66	89	98	15				17
15 DOMESTIC SALES	103 449	86 784	255 759	27 538	32 987	31 828	20 676	13 557
NAPHTHA SPECIALTIES								
1 PRODUCTION	38 512	13 170	54 941	1 639	4 334	2 621	2 425	2 026
2 INTERPRODUCT TRANSFERS	-2 411	- 300	-3 218	122	294	- 615	213	- 448
3 NET PRODUCTION	36 101	12 870	51 723	1 761	4 628	2 006	2 638	1 578
4 TRANSFERS TO REF. FEED.								
5 IMPORTS								
6 EXPORTS								
7 INTERPROVINCIAL -IN-	257	178	639	24	11	24	5	292
8 INTERPROVINCIAL -OUT-	391	322	778	62	84	25	102	22
9 CLOSING INVENTORY	6 358	6 810	5 348	5 539	6 977	6 798	6 548	5 933
10 REC. FROM NON-REP. COS.	3 395	1 340	6 217	12	138	868	149	831
11 REC. FROM REP. COS.	63	40	128	9	12	8	8	13
12 TO REPORTING COS.	227	42	307		78	2		
13 LOSSES & ADJUSTMENTS	55	-29	- 175	57	-27	-42	19	- 155
14 OWN CONSUMPTION	1	67	1					
15 DOMESTIC SALES	39 508	12 564	59 172	2 506	3 216	3 100	2 929	3 462

TABLEAU 1. APPROVISIONNEMENT ET UTILISATION, PRODUITS PÉTROLIERS, QUÉBEC, MAI 1998

NOV. 1997	DEC. 1997	JAN. 1998	FEB. 1998	MAR. 1998	APR. 1998	MAY 1998	MAY 1997	
NOV. 1997	DÉC. 1997	JAN. 1998	FÉV. 1998	MARS 1998	AVR. 1998	MAI 1998	MAI 1997	MÈTRES CUBES
PROPANE & MÉL DE PROPANE								
35 372	40 369	36 728	33 969	37 851	35 642	31 151	20 845	PRODUCTION 1
-8 850	-9 672	-7 627	-8 547	-7 879	-5 834	-3 295	-20 526	ÉCHANGES INTER-PRODUITS 2
26 542	30 697	29 101	25 422	29 972	29 808	27 856	319	PORTION POUR PÉTROCHIM. A. 3
								PRODUCTION NETTE 3
								RETOUR POUR ALIM. 4
	475		251	2 495	1 312	966	2 607	IMPORTATIONS 5
1 513	2 728	1 708	2 918	10 479	6 041	14 641	20 292	EXPORTATIONS 6
						2 549	1 595	ENTRÉES INTER-PROVINCES 7
7 693	10 367	7 710	8 466	7 241	8 083	10 619	1 809	SORTIES INTER-PROVINCES 8
6 911	8 403							INVENTAIRE DE FERMETURE 9
1 973	2 010	2 625	1 441	1 058	2 739	903	1 286	ARRIV. SOC. NON-DÉCLAR. 10
210	1 758	1 078	1 748	2 415	2 622	983	1 552	ARRIV. DES SOC. DÉCLAR. 11
								EXPÉD. AUX SOC. DÉCLAR. 12
	2	145	2	1		51	-7	PERTES & RECTIFICATIONS 13
	207	850		1 925	2 495	1 573	21	AUTO CONSOMMATION 14
33 597	38 722	34 018	27 024	35 898	31 317	34 822	18 179	VENTES INTÉRIEURES 15
2 974	4 920	2 928	4 339	11 147R			4 122	TOTAL EXPORT(O.N.E.145) 16
BUTANE ET MÉL DE BUTANE								
1 230	1 528	6 560	6 290	16 181	25 631	40 753	21 193	PRODUCTION 1
	- 286	- 984	-3 298	-1 722	-5 257	-5 149	-10 269	ÉCHANGES INTER-PRODUITS 2
1 230	1 242	5 576	2 992	14 459	20 374	35 604	10 924	PORTION POUR PÉTROCHIM. A. 3
21 302	13 126	11 295	9 746	11 049	8 457	10 316	8 187	PRODUCTION NETTE 3
								RETOUR POUR ALIM. 4
								IMPORTATIONS 5
	3 000	2 500		2 200				EXPORTATIONS 6
				2 558	5 839	7 929		ENTRÉES INTER-PROVINCES 7
1 942	832	5 394	4 647	2 178	2 623	14 484	8 826	SORTIES INTER-PROVINCES 8
22 126	12 302	12 279	13 638	8 786	9 389	10 834	16 291	INVENTAIRE DE FERMETURE 9
								ARRIV. SOC. NON-DÉCLAR. 10
								ARRIV. DES SOC. DÉCLAR. 11
- 216	4	3	4	3	4	4	628	EXPÉD. AUX SOC. DÉCLAR. 12
908	1 636	1 967	1 742	2 837	807	105	155	PERTES & RECTIFICATIONS 13
334	2 888	2 528	5 885	11 467	14 211	16 223	15 619	AUTO CONSOMMATION 14
221		1 052	581	1 626R			2 260	VENTES INTÉRIEURES 15
								TOTAL EXPORT(O.N.E.145) 16
CHARGES PÉTROCHIMIQUES								
48 071	44 120	41 244	35 657	46 113	41 032	36 333	40 054	PRODUCTION 1
3 916	- 125	4 342	3 411	5 539	7 279	7 118	10 943	ÉCHANGES INTER-PRODUITS 2
51 987	43 995	45 586	39 068	51 652	48 311	43 451	50 997	DONT LE RENVOI DES PRODUITS ÉNERGÉTIQUES A. 3
	1 394	1 444	202	2 128	1 224	683	2 279	PRODUCTION NETTE 3
16 134	33 773	24 740	18 955	26 788	20 894	10 109	5 683	RETOUR POUR ALIM. 4
9 773	3 278	8 889	9 855	10 760	4 710	7 778	6 498	IMPORTATIONS 5
	3 250							EXPORTATIONS 6
38 254	34 162	39 445	41 574	44 329	34 840	31 473	29 366	ENTRÉES INTER-PROVINCES 7
620	526	3 875	368	1 277	322		580	SORTIES INTER-PROVINCES 8
	1 708	1 708		555				INVENTAIRE DE FERMETURE 9
	1 722	1 708		555				ARRIV. SOC. NON-DÉCLAR. 10
-3	73	507	-31	-26	-27	144	11	ARRIV. DES SOC. DÉCLAR. 11
		89					20	EXPÉD. AUX SOC. DÉCLAR. 12
14 045	11 679	8 509	8 326	10 524	31 321	28 104	27 899	PERTES & RECTIFICATIONS 13
								AUTO CONSOMMATION 14
								VENTES INTÉRIEURES 15
PROD SPÉCIAUX BASE/NAPH								
2 950	434	2 907	2 870	1 945	2 554	2 894	1 879	PRODUCTION 1
259	- 632	28	- 189	92	533	- 764	187	ÉCHANGES INTER-PRDDUITS 2
3 209	- 198	2 935	2 681	2 037	3 087	2 130	2 066	PRODUCTION NETTE 3
								RETOUR POUR ALIM. 4
14	12	8	132	15	12	11	47	IMPORTATIONS 5
40	52	107	49	60	46	60	48	EXPORTATIONS 6
6 695	5 348	4 870	5 553	5 458	6 565	6 810	6 358	ENTRÉES INTER-PROVINCES 7
9	815	76	130	55	124	955	183	SORTIES INTER-PROVINCES 8
9	6	6	11	6	8	9	6	INVENTAIRE DE FERMETURE 9
						42		ARRIV. SOC. NON-DÉCLAR. 10
-30	-52	-54	84	-50	-15	6	-38	ARRIV. DES SOC. DÉCLAR. 11
		6			51	10		EXPÉD. AUX SOC. DÉCLAR. 12
2 469	1 982	3 444	2 138	2 198	2 042	2 742	2 135	PERTES & RECTIFICATIONS 13
								AUTO CONSOMMATION 14
								VENTES INTÉRIEURES 15

TABLE 1. SUPPLY AND DISPOSITION OF PETROLEUM PRODUCTS, QUEBEC, MAY 1998

CUBIC METRES	CUM. 1997	CUM. 1998	YEAR 1997	JUNE 1997	JULY 1997	AUG. 1997	SEP. 1997	OCT. 1997
	CUM. 1997	CUM. 1998	ANN. 1997	JUN 1997	JUL. 1997	A00T 1997	SEP. 1997	OCT. 1997
AVIATION GASOLINE								
1 PRODUCTION	14 040	28 275	47 393	10 056	8 299	7 209	1 434	6 355
2 INTERPRODUCT TRANSFERS	-70	- 105	- 373	-15	-13	-37	-53	-24
3 NET PRODUCTION	13 970	28 170	47 020	10 041	8 286	7 172	1 381	6 331
4 TRANSFERS TO REF. FEED.								
5 IMPORTS								
6 EXPORTS	1 288	7 682	3 412	361	588	619	148	230
7 INTERPROVINCIAL -IN-	883	6	1 106	29	26	42		43
8 INTERPROVINCIAL -OUT-	7 254	6 777	23 189	2 533	3 888	3 003	2 297	1 612
9 CLOSING INVENTORY	7 099	8 890	4 918	12 376	11 221	8 997	6 361	9 554
10 REC. FROM NON-REP. COS.								
11 REC. FROM REP. COS.	7 770	13 953	22 662	3 473	4 934	213	2 560	1 272
12 TO REPORTING COS.	10 548	18 338	30 579	2 761	7 048	3 092	2 884	1 321
13 LOSSES & ADJUSTMENTS	57	35	57	8	- 115	104	-20	14
14 OWN CONSUMPTION								
15 DOMESTIC SALES	4 892	5 325	17 148	2 603	2 992	2 833	1 268	1 276
MOTOR GASOLINE								
1 PRODUCTION	3 177 850	3 555 166	7 718 828	430 386	733 200	703 969	631 264	717 681
2 INTERPRODUCT TRANSFERS	2 158	15 410	75 948	15 239	39 232	9 313	315	656
3 NET PRODUCTION	3 180 008	3 570 576	7 794 776	445 625	772 432	713 282	631 579	718 337
4 TRANSFERS TO REF. FEED.								
5 IMPORTS	459 979	296 288	1 250 115	299 463	98 640	163 169	127 772	51 621
6 EXPORTS	47 928	24 281	80 107	5 718	4 282	8 185	2 238	3 344
7 INTERPROVINCIAL -IN-	274 352	486 002	716 937	68 053	50 219	66 332	56 323	69 438
8 INTERPROVINCIAL -OUT-	828 693	985 272	2 199 655	226 546	259 138	247 228	192 416	144 899
9 CLOSING INVENTORY	452 832	464 756	307 956	388 411	330 593	334 546	344 642	378 386
10 REC. FROM NON-REP. COS.								
11 REC. FROM REP. COS.	2 140 222	2 056 288	5 336 915	480 821	473 780	471 446	445 860	446 473
12 TO REPORTING COS.	2 026 094	2 093 790	5 172 800	451 493	471 857	496 768	419 674	443 662
13 LOSSES & ADJUSTMENTS	9 925	2 938	23 676	1 075	- 407	1 248	2 788	2 772
14 OWN CONSUMPTION	267	388	888	44	34	245	73	56
15 DOMESTIC SALES	3 081 783	3 145 685	7 706 622	673 507	717 985	656 602	634 249	657 392
SALES BY GRADE:								
16 PREMIUM	377 009	387 713	955 516	86 094	95 929	82 958	75 220	79 902
17 MID GRADE	142 052	127 604	332 733	28 125	28 651	26 430	26 002	27 279
18 REGULAR NO-LEAD	2 562 622	2 630 368	6 418 173	559 188	593 405	547 214	533 027	550 211
19 REGULAR LEADED	100	200	200	100				
20 RETAIL SALES OF MOGAS	2 838 019	2 896 046	7 091 043	621 540	661 871	605 285	584 679	602 334
AV-TURBO FUEL KERO TYPE								
1 PRODUCTION	421 823	424 165	895 040	75 649	101 015	79 126	80 398	76 493
2 INTERPRODUCT TRANSFERS	-6 030	-33 126	-31 960	-2 279	-19 166	-1 601	- 747	-3 426
3 NET PRODUCTION	415 793	391 039	863 080	73 370	81 849	77 525	79 651	73 067
4 TRANSFERS TO REF. FEED.								
5 IMPORTS	1 216	13 800	46 975		4 700			554
6 EXPORTS	2	187	569	1	5	2		
7 INTERPROVINCIAL -IN-	81 184	26 294	130 956	1 600	40	10 273	1 500	18 316
8 INTERPROVINCIAL -OUT-	181 480	107 226	345 121	13 648	24 181	22 407	17 167	38 084
9 CLOSING INVENTORY	102 554	95 117	67 091	111 454	92 011	87 771	98 216	94 230
10 REC. FROM NON-REP. COS.								
11 REC. FROM REP. COS.	132 649	100 891	274 211	18 589	14 639	15 559	12 617	19 019
12 TO REPORTING COS.	133 677	97 357	274 974	18 737	14 193	15 559	12 647	18 989
13 LOSSES & ADJUSTMENTS	- 203	1 671	809	1 261	- 216	- 474	347	87
14 OWN CONSUMPTION								
15 DOMESTIC SALES	282 644	296 757	695 970	51 012	82 508	70 103	53 162	56 674
AV-TURBO FUEL NAPH TYPE								
1 PRODUCTION	35 088	25 334	79 571	7 005	10 210	4 129	8 039	3 468
2 INTERPRODUCT TRANSFERS	-84	- 413	- 946	-25	-13	- 354	-95	-61
3 NET PRODUCTION	35 004	24 921	78 625	6 980	10 197	3 775	7 944	3 407
4 TRANSFERS TO REF. FEED.								
5 IMPORTS								
6 EXPORTS	273	55	389	58	29		29	
7 INTERPROVINCIAL -IN-	14 836	25 066	40 352	7 472		6 467		5 931
8 INTERPROVINCIAL -OUT-	16 201	18 686	42 182	4 313	4 488	3 478	3 563	3 810
9 CLOSING INVENTORY	20 723	16 760	16 788	22 068	21 591	21 412	18 956	16 990
10 REC. FROM NON-REP. COS.								
11 REC. FROM REP. COS.	18 802	7 491	41 834	4 441	789	2 612	3 915	3 889
12 TO REPORTING COS.	18 770	9 236	39 988	4 405	718	2 593	3 924	3 891
13 LOSSES & ADJUSTMENTS	287	-3	- 165	4	- 353	-9	- 573	- 143
14 OWN CONSUMPTION	3		5	1		1		
15 DOMESTIC SALES	28 752	29 532	77 991	8 767	6 581	6 970	7 372	7 635

TABLEAU 1. APPROVISIONNEMENT ET UTILISATION, PRODUITS PÉTROLIERS, QUÉBEC, MAI 1998

NOV. 1997	DEC. 1997	JAN. 1998	FEB. 1998	MAR. 1998	APR. 1998	MAY 1998	MAY 1997	MÈTRES CUBES
NOV. 1997	DEC. 1997	JAN. 1998	FÉV. 1998	MARS 1998	AVR. 1998	MAI 1998	MAI 1997	
		2 372	7 642	2 892	7 365	8 004	332	ESSENCE D'AVIATION
- 140	-21	-5	-40	-18	-27	-15	-13	PRODUCTION
- 140	-21	2 367	7 602	2 874	7 338	7 989	319	ÉCHANGES INTER-PRODUITS
								PRODUCTION NETTE
								RETOUR POUR ALIMENT.
147	31		120	90	7 272	200	235	IMPORTATIONS
43	40				6			EXPORTATIONS
1 892	710	861	790	947	1 321	2 858	2 508	ENTRÉES INTER-PROVINCES
6 588	4 918	5 853	11 815	12 789		8 890	7 099	SORTIES INTER-PROVINCES
1 061	1 379	1 221	2 448	1 037	1 695	7 552	2 934	INVENTAIRE DE FERMETURE
1 281	1 644	1 375	2 448	1 267	11 845	1 403	3 731	ARRIV. SOC. NON-DÉCLAR.
								ARRIV. DES SOC. DÉCLAR.
								EXPÉD. AUX SOC. DÉCLAR.
-2	11	53	3	-6	-46	31	11	PERTES & RECTIFICATIONS
								AUTO CONSOMMATION
612	672	364	727	639	1 436	2 159	1 920	VENTES INTÉRIEURES
								ESSENCE POUR MOTEURS
638 091	686 387	710 680	665 385	763 361	705 074	710 666	511 745	PRODUCTION
3 571	5 464	6 403	3 489	968	3 223	1 327	2 065	ÉCHANGES INTER-PRODUITS
641 662	691 851	717 083	668 874	764 329	708 297	711 993	513 810	PRODUCTION NETTE
								RETOUR POUR ALIMENT.
32 071	17 400	89 523	17 905	34 131	76 429	78 300	147 224	IMPORTATIONS
4 514	3 898	3 486	4 631	4 263	5 097	6 804	6 875	EXPORTATIONS
51 291	80 929	88 488	82 437	111 383	50 350	153 344	129 272	ENTRÉES INTER-PROVINCES
145 597	155 138	160 957	157 075	174 779	164 580	327 881	230 986	SORTIES INTER-PROVINCES
343 499	307 956	389 263	397 959	494 773	533 850	464 756	452 832	INVENTAIRE DE FERMETURE
443 606	434 707	378 697	367 114	358 814	443 351	508 312	446 139	ARRIV. SOC. NON-DÉCLAR.
445 309	417 943	391 568	378 830	362 394	437 277	523 721	460 917	ARRIV. DES SOC. DÉCLAR.
								EXPÉD. AUX SOC. DÉCLAR.
2 993	3 282	307	-3 252	237	5 342	304	- 723	PERTES & RECTIFICATIONS
89	80	96	91	77	64	60	61	AUTO CONSOMMATION
605 015	680 089	636 070	590 259	630 093	626 990	662 273	646 743	VENTES INTÉRIEURES
								VENTES PAR CATÉGORIE:
72 634	85 770	84 184	73 799	73 628	72 305	83 797	77 606	SUPER
25 611	28 583	27 350	24 185	25 224	24 769	26 076	28 435	INTERMÉDIAIRE
506 770	565 736	524 536	492 275	531 241	529 916	552 400	540 702	ORDINAIRE SANS PLOMB
								ORDINAIRE AVEC PLOMB
554 050	623 265	584 740	542 480	579 011	578 629	611 186	596 841	VENTES NETTES AU DÉTAIL
								CARBURÉACTEUR-TYPE KÉRO
43 099	17 437	50 997	64 950	81 398	108 637	118 183	120 599	PRODUCTION
-2 916	4 205	-9 939	-1 105	-4 864	595	-17 813	5 300	ÉCHANGES INTER-PRODUITS
40 183	21 642	41 058	63 845	76 534	109 232	100 370	125 899	PRODUCTION NETTE
								RETOUR POUR ALIMENT.
1	41 059	2	43	13 800	44	57	2	IMPORTATIONS
12 188	5 855	3 381		3 901	5 851	13 161	13 009	EXPORTATIONS
29 584	18 570	15 847	12 103	18 897	24 844	35 535	30 474	ENTRÉES INTER-PROVINCES
73 421	67 091	40 341	35 380	34 992	72 498	95 117	102 554	SORTIES INTER-PROVINCES
15 456	45 683	13 755	12 891	35 386	26 451	11 608	25 030	INVENTAIRE DE FERMETURE
15 456	45 716	13 452	11 717	38 389	21 249	12 550	21 332	ARRIV. SOC. NON-DÉCLAR.
								ARRIV. DES SOC. DÉCLAR.
								EXPÉD. AUX SOC. DÉCLAR.
34	-27	393	-66	659	329	356	-64	PERTES & RECTIFICATIONS
								AUTO CONSOMMATION
43 561	56 306	55 250	57 900	72 020	57 565	54 022	87 368	VENTES INTÉRIEURES
								CARBURÉACTEUR-TYPE NAPHT
8 752	2 880	4 422	4 326	5 687	5 208	5 691	11 445	PRODUCTION
- 228	-86	-29	- 108	-68	- 165	-43	-29	ÉCHANGES INTER-PRODUITS
8 524	2 794	4 393	4 218	5 619	5 043	5 648	11 416	PRODUCTION NETTE
								RETOUR POUR ALIMENT.
		27		28			58	IMPORTATIONS
5 646		6 877	7 453	1 442	6 775	2 519		EXPORTATIONS
3 049	3 280	3 959	3 400	4 272	2 859	4 196	2 629	ENTRÉES INTER-PROVINCES
								SORTIES INTER-PROVINCES
20 233	16 788	18 056	20 449	18 185	21 473	16 760	20 723	INVENTAIRE DE FERMETURE
3 139	4 247	1 247	1 163	2 648	1 542	891	5 057	ARRIV. SOC. NON-DÉCLAR.
3 008	2 679	2 932	1 089	2 723	1 202	1 290	5 012	ARRIV. DES SOC. DÉCLAR.
								EXPÉD. AUX SOC. DÉCLAR.
792	- 170	103	-52	-71	- 100	117	- 130	PERTES & RECTIFICATIONS
								AUTO CONSOMMATION
7 217	4 697	4 228	6 004	5 021	6 111	8 168	6 466	VENTES INTÉRIEURES

TABLE 1. SUPPLY AND DISPOSITION OF PETROLEUM PRODUCTS, QUEBEC, MAY 1998

CUBIC METRES	CUM. 1997	CUM. 1998	YEAR 1997	JUNE 1997	JULY 1997	AUG. 1997	SEP. 1997	OCT. 1997
	CUM. 1997	CUM. 1998	ANN. 1997	JUIN 1997	JUI. 1997	AOÛT 1997	SEP. 1997	OCT. 1997
STOVE OIL KEROSENE								
1 PRODUCTION	521 946	455 919	1 173 795	10 620	91 081	91 475	85 566	139 042
2 INTERPRODUCT TRANSFERS	- 536 756	- 399 414	- 884 216	-32 381	-13 178	-77 400	-42 059	-67 763
3 NET PRODUCTION	-14 810	56 505	289 579	-21 761	77 903	14 075	43 507	71 279
4 TRANSFERS TO REF. FEED.								
5 IMPORTS	88 371		89 961				1 590	
6 EXPORTS	36 904	31 382	71 583	2 336	1 994	2 512	5 227	5 687
7 INTERPROVINCIAL -IN-	2 674	17 666	20 598	1 695	1 132	2 436	1 761	3 226
8 INTERPROVINCIAL -OUT-	39 286	66 690	144 069	7 716	3 650	19 587	14 403	16 850
9 CLOSING INVENTORY	115 855	138 205	229 938	88 778	157 365	148 167	167 717	204 845
10 REC. FROM NON-REP. COS.								
11 REC. FROM REP. COS.	270 635	117 115	478 281	16 991	21 118	26 097	35 514	47 707
12 TO REPORTING COS.	272 293	99 153	463 560	12 586	24 288	26 722	32 673	40 979
13 LOSSES & ADJUSTMENTS	3 793	1 819	4 434	139	-90	285	88	1 663
14 OWN CONSUMPTION	136	146	259	1			27	26
15 DOMESTIC SALES	95 957	83 829	181 930	1 224	1 724	2 700	10 404	19 879
DIESEL FUEL OIL								
1 PRODUCTION	1 540 674	1 798 529	4 138 195	248 510	420 357	381 851	355 966	393 846
2 INTERPRODUCT TRANSFERS	124 583	88 258	31 884	20 830	13 517	52 664	-50 984	-22 361
3 NET PRODUCTION	1 665 257	1 886 787	4 170 079	269 340	433 874	434 515	304 982	371 485
4 TRANSFERS TO REF. FEED.								
5 IMPORTS	86 174	108 778	222 580	78 264			22 199	4 131
6 EXPORTS	84 011	61 064	197 222	16 367	17 453	18 610	16 313	18 249
7 INTERPROVINCIAL -IN-	46 065	148 309	204 696	13 832	23 381	45 637	11 301	27 860
8 INTERPROVINCIAL -OUT-	326 044	448 309	963 683	108 327	32 843	106 444	77 087	68 426
9 CLOSING INVENTORY	207 638	344 052	198 265	151 530	266 559	337 448	245 716	232 602
10 REC. FROM NON-REP. COS.								
11 REC. FROM REP. COS.	986 339	1 069 460	2 638 599	209 251	231 978	175 024	221 661	239 013
12 TO REPORTING COS.	987 215	1 072 711	2 565 060	199 782	228 865	168 586	242 117	247 865
13 LOSSES & ADJUSTMENTS	3 991	2 066	2 385	590	-1 020	- 400	- 512	670
14 OWN CONSUMPTION	1 006	698	2 045	125	172	65	243	173
15 DOMESTIC SALES	1 418 815	1 482 699	3 552 171	301 596	295 891	290 982	316 627	320 220
16 LOW SULFUR	X	X	X	X	X	X	X	X
LIGHT FUEL OIL (#2 & 3)								
1 PRODUCTION	710 292	654 644	1 470 503	78 691	89 587	83 396	78 502	116 365
2 INTERPRODUCT TRANSFERS	450 529	364 639	875 791	12 742	- 262	15 937	89 683	87 129
3 NET PRODUCTION	1 160 821	1 019 283	2 346 294	91 433	89 325	99 333	168 185	203 494
4 TRANSFERS TO REF. FEED.								
5 IMPORTS	48 587		72 487		5 000			100
6 EXPORTS	179 698	160 036	376 972	19 459	19 335	21 603	28 926	27 501
7 INTERPROVINCIAL -IN-	158 849	188 808	406 756	24 922	34 126	31 629	28 061	43 413
8 INTERPROVINCIAL -OUT-	217 422	189 514	518 630	27 563	29 463	32 019	54 721	46 375
9 CLOSING INVENTORY	274 841	353 081	410 777	278 052	307 251	326 844	324 745	365 073
10 REC. FROM NON-REP. COS.								
11 REC. FROM REP. COS.	466 286	484 013	1 062 859	61 308	85 963	43 674	58 375	94 156
12 TO REPORTING COS.	493 173	490 811	1 062 185	71 665	73 918	43 936	52 727	89 875
13 LOSSES & ADJUSTMENTS	-1 104	-1 618	-1 989	- 184	663	-3 035	699	140
14 OWN CONSUMPTION	1 331	639	1 889	38	36	117	27	78
15 DOMESTIC SALES	1 050 320	910 418	1 901 070	55 911	61 800	60 403	119 620	136 866
HEAVY FUEL OIL (#4,5 & 6)								
1 PRODUCTION	759 086	936 367	1 827 934	73 624	146 332	150 981	121 606	169 372
2 INTERPRODUCT TRANSFERS	62 904	28 104	153 418	38 413	2 334	9 648	2 383	20 462
3 NET PRODUCTION	821 990	964 471	1 981 352	112 037	148 666	160 629	123 989	189 834
4 TRANSFERS TO REF. FEED.								
5 IMPORTS	193 533	127 198	376 916	23 774	56 132	4 557	18 020	39 900
6 EXPORTS	212 003	163 510	653 805	7 443	61 561	13 853	109 846	95 403
7 INTERPROVINCIAL -IN-	262 759	353 174	819 522	64 478	92 324	99 587	73 307	63 798
8 INTERPROVINCIAL -OUT-	107 634	164 571	322 652	14 593	13 393	29 480	40 381	44 234
9 CLOSING INVENTORY	244 844	198 707	206 424	236 623	208 551	311 442	217 914	180 981
10 REC. FROM NON-REP. COS.								
11 REC. FROM REP. COS.	104 352	138 783	391 956	16 660	40 910	38 119	55 962	41 327
12 TO REPORTING COS.	107 634	141 330	423 439	16 582	57 375	27 374	50 574	62 919
13 LOSSES & ADJUSTMENTS	-1 433	-1 026	-1 354	195	-2 180	- 485	-29	45
14 OWN CONSUMPTION	127 460	139 509	295 552	21 480	23 779	19 922	20 731	25 461
15 DOMESTIC SALES	765 108	983 449	1 849 844	164 877	212 176	109 857	143 303	143 730
16 LOW SULFUR	X	X	X	X	X	X	X	X

TABLEAU 1. APPROVISIONNEMENT ET UTILISATION, PRODUITS PÉTROLIERS, QUÉBEC, MAI 1998

NOV. 1997	DEC. 1997	JAN. 1998	FEB. 1998	MAR. 1998	APR. 1998	MAY 1998	MAY 1997	MÈTRES CUBES	
NOV. 1997	DEC. 1997	JAN. 1998	FÉV. 1998	MARS 1998	AVR. 1998	MAI 1998	MAI 1997		
90 614	143 451	153 785	136 298	89 474	26 743	49 619	52 104	PRODUCTION	1
-51 386	-63 293	-67 455	-122 981	-132 783	-73 108	-3 087	-91 350	ÉCHANGES INTER-PRODUITS	2
39 228	80 158	86 330	13 317	-43 309	-46 365	46 532	-39 246	PRODUCTION NETTE	3
7 612	9 311	11 617	8 361	6 195	4 632	577	1 981	RETOUR POUR ALIM. IMPORTATIONS	4
3 710	3 964	1 746	971	680	131	14 138	123	EXPORTATIONS	5
30 773	11 804	26 352	17 134	8 947	6 734	7 523	4 476	ENTRÉES INTER-PROVINCES	6
187 947	229 938	239 858	218 481	152 795	89 540	138 205	115 855	SORTIES INTER-PROVINCES	7
29 876	30 343	39 685	32 929	19 464	12 974	12 063	36 000	INVENTAIRE DE FERMETURE ARRIV. SOC. NON-DÉCLAR.	9
26 539	27 480	31 041	25 020	15 588	14 142	13 362	36 514	ARRIV. DES SOC. DÉCLAR.	10
570	-2 014	1 620	-246	213	27	205	516	EXPÉD. AUX SOC. DÉCLAR.	11
25	44	36	41	30	27	12	21	PERTES & RECTIFICATIONS AUTO CONSOMMATION	13
24 193	25 849	47 175	18 284	11 548	4 633	2 389	3 043	VENTES INTÉRIEURES	15
401 066	395 925	360 143	272 308	354 409	407 685	403 984	323 512	PRODUCTION	1
-45 032	-61 333	-68 065	69 807	70 137	47 634	-31 255	15 473	ÉCHANGES INTER-PRODUITS	2
356 034	334 592	292 078	342 115	424 546	455 319	372 729	338 985	PRODUCTION NETTE	3
11 776	20 036	58 118	23 381	11 076	16 203		86 174	RETOUR POUR ALIM. IMPORTATIONS	4
15 365	10 854	12 997	13 011	12 696	9 123	13 237	15 680	EXPORTATIONS	5
15 864	20 756	56 146	10 472	38 515	11 261	31 915	7 114	ENTRÉES INTER-PROVINCES	6
101 647	142 865	90 466	90 295	97 833	72 488	97 227	73 197	SORTIES INTER-PROVINCES	7
209 395	198 265	173 226	151 701	216 172	348 272	344 052	207 630	INVENTAIRE DE FERMETURE ARRIV. SOC. NON-DÉCLAR.	9
215 960	359 373	261 067	247 910	225 945	170 657	163 881	188 283	ARRIV. DES SOC. DÉCLAR.	10
200 379	290 251	253 088	253 622	230 392	171 188	164 421	183 607	EXPÉD. AUX SOC. DÉCLAR.	11
-558	-376	-780	1 000	330	337	1 179	591	PERTES & RECTIFICATIONS AUTO CONSOMMATION	13
119	142	263	133	72	95	135	230		14
305 889	302 151	336 414	287 342	294 288	268 109	296 546	287 129	VENTES INTÉRIEURES	15
X	X	X	X	X	X	X	X	FAIBLE TENEUR EN SOUFRE	16
127 096	186 574	194 408	175 765	150 658	76 862	56 951	70 470	PRODUCTION	1
94 193	125 840	138 598	63 726	65 456	50 239	46 620	107 708	ÉCHANGES INTER-PRODUITS	2
221 289	312 414	333 006	239 491	216 114	127 101	103 571	178 178	PRODUCTION NETTE	3
36 302	18 800	43 729	42 472	37 658	22 974	13 203	21 785	RETOUR POUR ALIM. IMPORTATIONS	4
35 215	54 148	44 813	42 651	43 354	33 356	24 634	28 369	EXPORTATIONS	5
54 516	50 541	51 998	35 198	38 910	33 088	30 320	23 698	ENTRÉES INTER-PROVINCES	6
367 628	410 777	420 498	384 926	356 385	332 579	353 081	274 841	SORTIES INTER-PROVINCES	7
104 861	148 236	151 589	110 379	109 192	74 820	38 033	69 763	INVENTAIRE DE FERMETURE ARRIV. SOC. NON-DÉCLAR.	9
95 368	141 523	154 279	116 036	113 628	69 785	37 083	73 542	ARRIV. DES SOC. DÉCLAR.	10
667	165	-243	-577	-174	-238	-386	-3 543	EXPÉD. AUX SOC. DÉCLAR.	11
94	168	211	150	139	114	25	178	PERTES & RECTIFICATIONS AUTO CONSOMMATION	13
171 863	244 287	269 713	234 814	207 040	133 360	65 491	103 248	VENTES INTÉRIEURES	15
190 148	216 785	182 139	165 802	207 218	176 581	204 627	166 946	PRODUCTION	1
4 645	12 629	15 772	16 299	4 002	-29 097	21 128	5 408	ÉCHANGES INTER-PRODUITS	2
194 793	229 414	197 911	182 101	211 220	147 484	225 755	172 354	PRODUCTION NETTE	3
29 500	11 500	20 500	29 800	7 900	8 598	60 400	113 488	RETOUR POUR ALIM. IMPORTATIONS	4
97 835	55 861	648	46 647	805	70 078	45 332	100 211	EXPORTATIONS	5
67 842	95 427	38 170	59 442	79 826	108 130	67 606	55 713	ENTRÉES INTER-PROVINCES	6
33 621	39 316	44 106	34 583	36 820	13 087	35 975	29 029	SORTIES INTER-PROVINCES	7
192 868	206 424	246 349	205 183	229 874	157 929	198 707	244 844	INVENTAIRE DE FERMETURE ARRIV. SOC. NON-DÉCLAR.	9
37 245	57 381	28 928	36 375	20 392	26 111	26 977	18 769	ARRIV. DES SOC. DÉCLAR.	10
49 343	51 638	30 158	36 375	20 393	27 428	26 976	18 769	EXPÉD. AUX SOC. DÉCLAR.	11
1 121	1 412	-1 696	133	-406	588	355	-87	PERTES & RECTIFICATIONS AUTO CONSOMMATION	13
25 030	31 689	32 762	28 784	30 319	25 021	22 623	19 651		14
110 543	200 250	139 606	202 362	206 716	226 066	208 699	208 414	VENTES INTÉRIEURES	15
X	X	X	X	X	X	X	X	FAIBLE TENEUR EN SOUFRE	16

TABLE 1. SUPPLY AND DISPOSITION OF PETROLEUM PRODUCTS, QUEBEC, MAY 1998

CUBIC METRES	CUM. 1997	CUM. 1998	YEAR 1997	JUNE 1997	JULY 1997	AUG. 1997	SEP. 1997	OCT. 1997
	CUM. 1997	CUM. 1998	ANN. 1997	JUN 1997	JULI. 1997	AOÛT 1997	SEP. 1997	OCT. 1997
ASPHALT								
1 PRODUCTION	242 979	273 211	977 950	133 396	118 115	173 189	137 179	103 418
2 INTERPRODUCT TRANSFERS	-1 389	- 244	-7 591	- 910	- 727	-84	2 429	-1 378
5 IMPORTS	9 600	700	10 100	400	100			
6 EXPORTS	4 514	14 236	112 248	30 139	13 119	31 861	16 900	12 674
7 INTERPROVINCIAL -IN-	25 429	4 946	53 439	1 114	2 946	1 764	10 998	2 643
8 INTERPROVINCIAL -OUT-	52 352	42 986	161 917	10 191	15 050	18 237	27 910	27 873
9 CLOSING INVENTORY	105 378	126 285	44 860	121 761	103 208	113 936	94 699	62 438
10 REC. FROM NON-REP. COS.								
11 REC. FROM REP. COS.	2 011	224	10 783	552	2 455	75	2 987	2 567
12 TO REPORTING COS.	2 006		10 097		2 401		2 987	2 567
13 LOSSES & ADJUSTMENTS	- 230	-16	2 621	-75	73	- 316	2 248	- 110
14 OWN CONSUMPTION								
15 DOMESTIC SALES	146 473	140 206	744 801	77 914	110 799	116 434	122 785	96 507
COKE								
1 PRODUCTION	47 353	49 578	122 304	11 225	10 934	10 465	10 825	11 519
2 INTERPRODUCT TRANSFERS	-2 205		-2 205					
5 IMPORTS	222 300	235 600	608 200	37 600	78 800	76 000	32 300	53 600
6 EXPORTS								
7 INTERPROVINCIAL -IN-	5 333	7 458	18 476	1 571	1 918	1 814	2 041	2 099
8 INTERPROVINCIAL -OUT-								
9 CLOSING INVENTORY	1 431	1 893	1 331	1 675	1 775	1 330	2 031	1 988
10 REC. FROM NON-REP. COS.								
11 REC. FROM REP. COS.								
12 TO REPORTING COS.								
13 LOSSES & ADJUSTMENTS	1	1 222	172					
14 OWN CONSUMPTION	32 290	29 119	78 702	6 639	6 591	6 769	6 578	6 576
15 DOMESTIC SALES	240 613	261 733	668 124	43 513	84 961	81 955	37 887	60 685
LUBE OILS & GREASES								
1 PRODUCTION	68 285	59 329	170 852	12 857	16 229	17 202	10 291	15 206
2 INTERPRODUCT TRANSFERS	- 328	85	- 276	1	20	30	1	
4 TRANSFERS TO REF. FEED.								
5 IMPORTS	4 398	3 823	11 555	901	1 693	1 005	1 035	1 423
6 EXPORTS	123	17 701	15 040	34	36	7 115	507	34
7 INTERPROVINCIAL -IN-	43 594	38 758	104 296	10 164	9 623	8 544	10 930	7 170
8 INTERPROVINCIAL -OUT-	47 680	46 365	112 242	9 226	8 503	9 673	7 551	9 495
9 CLOSING INVENTORY	59 137	18 253	29 666	58 793	62 131	57 980	48 489	40 609
10 REC. FROM NON-REP. COS.	309	2 160	3 537	579	521	275	451	542
11 REC. FROM REP. COS.	4 764	5 491	13 083	1 109	1 345	1 147	1 094	1 411
12 TO REPORTING COS.	5 393	2 565	9 983	940	1 021	599	703	1 197
13 LOSSES & ADJUSTMENTS	35	2 559	26	-10	58	167	68	67
14 OWN CONSUMPTION	91	95	223	23	37	16	20	18
15 DOMESTIC SALES	69 121	51 774	196 345	15 742	16 438	14 784	24 444	22 821
STILL GAS								
1 PRODUCTION	271 703	252 783	634 730	40 573	59 211	60 153	51 036	50 185
2 INTERPRODUCT TRANSFERS								
9 CLOSING INVENTORY								
11 REC. FROM REP. COS.								
12 TO REPORTING COS.								
13 LOSSES & ADJUSTMENTS								
14 OWN CONSUMPTION	271 703	252 783	634 730	40 573	59 211	60 153	51 036	50 185
15 DOMESTIC SALES								
OTHER PRODUCTS								
1 PRODUCTION	278 275	166 232	561 140	37 029	5 783	14 570	43 575	34 674
2 INTERPRODUCT TRANSFERS	-61 669	-40 991	- 113 197	-36 308	-9 980	2 186	2 768	-4 984
4 TRANSFERS TO REF. FEED.	135 879	232 914	439 240	39 617	62 890	48 496	39 122	18 585
5 IMPORTS		175 151	58 828			4 093	7 010	
6 EXPORTS		485	24	24				
7 INTERPROVINCIAL -IN-	3 848	7 196	24 159	5 973	3 679	2 759	2 533	2 449
8 INTERPROVINCIAL -OUT-	32 730	76 609	101 697	4 006	5 217	24 356	22 247	4 077
9 CLOSING INVENTORY	407 813	344 995	347 014	392 513	324 046	268 468	276 619	280 034
10 REC. FROM NON-REP. COS.	106 718	53 058	181 776	27 671	10 428	1 799	23 956	2 482
11 REC. FROM REP. COS.	3 205	25 493	56 936	273	363	683	529	557
12 TO REPORTING COS.	5 508	27 181	62 827	464	1 236	506	1 202	2 060
13 LOSSES & ADJUSTMENTS	- 541	8 509	10 127	-1 306	2 786	1 995	2 347	1 274
14 OWN CONSUMPTION		17						
15 DOMESTIC SALES	10 710	42 443	70 435	7 133	6 611	6 315	7 302	5 767

TABLEAU 1. APPROVISIONNEMENT ET UTILISATION, PRODUITS PÉTROLIERS, QUÉBEC, MAI 1998

NOV. 1997	DEC. 1997	JAN. 1998	FEB. 1998	MAR. 1998	APR. 1998	MAY 1998	MAY 1997	MÈTRES CUBES
NOV. 1997	DEC. 1997	JAN. 1998	FÉV. 1998	MARS 1998	AVR. 1998	MAI 1998	MAI 1997	
51 247	18 427	33 324	37 261	26 253	58 307	118 066	101 053	ASPHALTE
- 172	-5 360	-14		31		- 295	- 983	PRODUCTION 1
					600	100	400	ÉCHANGES INTER-PRODUITS 2
3 019	22				1 571	12 665	4 169	IMPORTATIONS 5
6 959	1 586	1 087	1 114	805	875	1 065	1 306	EXPORTATIONS 6
8 054	2 250	2 713	7 630	8 005	6 912	17 726	9 820	ENTRÉES INTER-PROVINCES 7
								SORTIES INTER-PROVINCES 8
53 710	44 860	64 197	74 503	70 487	91 712	126 285	105 378	INVENTAIRE DE FERMETURE 9
	136	71				153	2 009	ARRIV. SOC. NON-DÉCLAR. 10
	136						2 004	ARRIV. DES SOC. DÉCLAR. 11
652	379	- 190	118	-36	-22	114	- 263	EXPÉD. AUX SOC. DÉCLAR. 12
								PERTES & RECTIFICATIONS 13
								AUTO CONSOMMATION 14
55 037	20 852	12 608	20 321	23 136	30 130	54 011	54 837	VENTES INTÉRIEURES 15
								COKE
9 318	10 665	9 072	10 780	10 789	9 742	9 195	9 156	PRODUCTION 1
							-2 205	ÉCHANGES INTER-PRODUITS 2
57 500	50 100	23 500	33 100	53 100	93 600	32 300	12 400	IMPORTATIONS 5
864	2 836	1 372	1 967	996	353	2 770	1 494	EXPORTATIONS 6
								ENTRÉES INTER-PROVINCES 7
								SORTIES INTER-PROVINCES 8
898	1 331	2 624	3 096	3 632	1 952	1 893	1 431	INVENTAIRE DE FERMETURE 9
								ARRIV. SOC. NON-DÉCLAR. 10
								ARRIV. DES SOC. DÉCLAR. 11
								EXPÉD. AUX SOC. DÉCLAR. 12
6 803	171	-1	66	369	566	222	5 585	PERTES & RECTIFICATIONS 13
	6 456	5 960	5 957	6 118	6 393	4 691		AUTO CONSOMMATION 14
61 969	56 541	26 692	39 352	57 862	98 416	39 411	13 894	VENTES INTÉRIEURES 15
								HUILES & GRAISSES LUBRIF.
15 035	15 747	9 282	12 426	13 320	11 923	12 378	15 421	PRODUCTION 1
		34	12		28	11	1	ÉCHANGES INTER-PRODUITS 2
600	500	1 100	523	900	500	800	1 399	RETOUR POUR ALIMENT. 4
7 160	31	1 589	976	7 051	1 022	7 063	9	IMPORTATIONS 5
6 320	7 951	9 673	9 215	4 564	6 695	8 611	10 654	EXPORTATIONS 6
8 929	11 265	6 997	10 978	9 946	7 540	10 904	10 031	ENTRÉES INTER-PROVINCES 7
								SORTIES INTER-PROVINCES 8
27 806	29 666	31 372	30 764	22 873	24 385	18 253	59 137	INVENTAIRE DE FERMETURE 9
313	547	353	374	336	219	878	242	ARRIV. SOC. NON-DÉCLAR. 10
1 053	1 160	842	1 044	987	1 120	1 498	1 124	ARRIV. DES SOC. DÉCLAR. 11
63	67	307	171	376	194	1 517	3 351	EXPÉD. AUX SOC. DÉCLAR. 12
- 327	-32	568	2 105	412	- 537	11	-5	PERTES & RECTIFICATIONS 13
13	5	16	22	15	24	18	18	AUTO CONSOMMATION 14
20 286	12 709	10 101	9 950	10 198	10 730	10 795	16 950	VENTES INTÉRIEURES 15
								GAZ DE DISTILLATION
45 278	56 591	56 057	44 343	54 673	48 208	49 502	52 216	PRODUCTION 1
								ÉCHANGES INTER-PRODUITS 2
								INVENTAIRE DE FERMETURE 9
								ARRIV. DES SOC. DÉCLAR. 11
								EXPÉD. AUX SOC. DÉCLAR. 12
45 278	56 591	56 057	44 343	54 673	48 208	49 502	52 216	PERTES & RECTIFICATIONS 13
								AUTO CONSOMMATION 14
								VENTES INTÉRIEURES 15
								AUTRES PRODUITS:
48 281	98 953	3 724	37 071	59 130	60 875	5 432	133 724	PRODUCTION 1
2 120	-7 330	-11 059	-20 476	1 109	3 923	-14 488	-21 710	ÉCHANGES INTER-PRODUITS 2
32 623	62 028	37 931	37 663	55 891	39 292	62 137	41 381	RETOUR POUR ALIMENT. 4
	47 725	44 112	43 690	79	87 349	76	591	IMPORTATIONS 5
		102		228			13 377	EXPORTATIONS 6
2 164	754	508	1 575	1 831	1 579	1 703		ENTRÉES INTER-PROVINCES 7
3 740	5 324	14 583	2 081	41 871	11 106	6 968		SORTIES INTER-PROVINCES 8
287 968	347 014	332 901	345 200	334 170	428 212	344 995	407 813	INVENTAIRE DE FERMETURE 9
6 206	2 516	15 039	1 903	32 246	2 063	1 807	1 747	ARRIV. SOC. NON-DÉCLAR. 10
407	50 919	418	12 106	511	9 032	3 426	1 201	ARRIV. DES SOC. DÉCLAR. 11
888	50 963	1 477	12 063	1 259	8 927	3 455	2 151	EXPÉD. AUX SOC. DÉCLAR. 12
2 186	1 386	1 277	1 128	1 421	1 951	2 732	-7 157	PERTES & RECTIFICATIONS 13
						17		AUTO CONSOMMATION 14
11 807	14 790	11 485	10 556	5 187	9 503	5 712	2 053	VENTES INTÉRIEURES 15

TABLE 1. SUPPLY AND DISPOSITION OF PETROLEUM PRODUCTS, ONTARIO, MAY 1998

CUBIC METRES	CUM. 1997	CUM. 1998	YEAR 1997	JUNE 1997	JULY 1997	AUG. 1997	SEP. 1997	OCT. 1997
	CUM. 1997	CUM. 1998	ANN. 1997	JUN 1997	JULI. 1997	AOOT 1997	SEP. 1997	OCT. 1997
1 DOMESTIC CRUDE AND EQUIVALENT RECEIVED	9 141 518	8 560 756	22 034 235	1 582 330	1 852 797	1 900 725	1 714 652	1 966 362
A WESTERN CANADA	9 041 908	8 476 034	21 813 725	1 564 641	1 834 540	1 883 975	1 697 241	1 948 673
B EASTERN CANADA	99 610	84 722	220 510	17 689	18 257	16 750	17 411	17 689
2 TOTAL IMPORTS OF CRUDE AND EQUIV.	1 598 695	2 469 448	4 587 078	624 216	666 477	435 827	255 749	357 221
A ALGERIA								
B IRAN								
C IRAQ								
D KUWAIT								
E LIBYA								
F MEXICO								
G NIGERIA								
H NORWAY								
I SAUDI ARABIA								
J UNITED ARAB EMIRATES								
K UNITED KINGDOM	270 572	222 420	714 265	211 752	208 724	23 217		
L UNITED STATES	1 242 308	2 247 028	3 786 998	412 464	457 753	412 610	255 749	357 221
M VENEZUELA								
N OTHERS	85 815		85 815					
3 TOTAL CRUDE AND EQUIV. RECEIVED BY REFS (1+2)	10 740 213	11 030 204	26 621 313	2 206 546	2 519 274	2 336 552	1 970 401	2 323 583
A BY PIPELINE	10 640 603	10 945 482	26 400 803	2 188 857	2 501 017	2 319 802	1 952 990	2 305 894
B BY OTHER MEANS	99 610	84 722	220 510	17 689	18 257	16 750	17 411	17 689
4 OPENING INVENTORY CRUDE	561 303	609 720	561 303	567 225	508 871	601 023	583 709	663 513
5 CLOSING INVENTORY CRUDE	567 225	652 112	609 720	508 871	601 023	583 709	663 513	605 371
6 LOSSES & ADJUSTMENTS	-4 236	976	-6 865	3 012	- 202	1 842	-7 322	490
7 CRUDE & EQUIV. CHARGED	10 738 527	10 986 836	26 579 761	2 261 888	2 427 324	2 352 024	1 897 919	2 381 235
A CONVENTIONAL CRUDE LIGHT	6 679 704	6 268 140	15 923 137	1 349 976	1 413 554	1 301 160	1 004 317	1 363 911
B CONVENTIONAL CRUDE HEAVY	1 773 115	2 243 117	4 842 962	451 824	513 146	470 076	432 696	498 090
C SYNTHETIC CRUDE OIL	1 520 040	1 366 850	3 518 404	216 744	272 171	338 778	328 369	304 699
D CRUDE BITUMEN	331 743	464 336	1 080 067	123 712	119 526	109 316	99 754	93 224
E CONDENSATE & PENTANES	433 925	644 393	1 215 191	119 632	108 927	132 694	32 783	121 311
8 OTHER MATERIALS CHARGED	1 488 757	1 593 000	3 333 767	291 559	257 493	297 714	192 352	193 933
A CRUDE TOPS	62 361	252 345	366 214	40 790	32 011	30 901	46 070	46 644
B CRUDE BOTTOMS	101 202	14 185	137 184	2 771	3 464	6 875	10 847	3 571
C LPG'S	584 203	715 707	1 236 976	103 822	115 156	88 536	30 078	62 552
D NATURAL GAS	51 237	41 638	111 799	6 221	6 978	7 216	8 214	8 912
E LUBES FOR REPROCESSING	64 082	58 263	151 728	12 158	13 267	15 474	10 977	11 748
F OTHER FEEDSTOCKS	625 672	510 862	1 329 866	125 797	86 617	148 712	86 166	60 506
9 TOTAL FEED CHARGED (7+8)	12 227 284	12 579 836	29 913 528	2 553 447	2 684 817	2 649 738	2 090 271	2 575 168
10 REFINERY LOSSES	- 494 960	- 499 005	-1 260 185	- 102 232	- 118 174	- 115 434	- 102 462	- 109 342
TOTAL, ALL PRODUCTS								
1 REFINERY PRODUCTION	12 722 244	13 078 841	31 173 713	2 655 679	2 802 991	2 765 172	2 192 733	2 684 510
4 TRANSFERS TO REFINERY FEEDSTOCKS	1 488 757	1 593 000	3 333 767	291 559	257 493	297 714	192 352	193 933
5 IMPORTS	182 710	448 458	883 351	102 239	71 340	99 503	169 938	71 787
6 EXPORTS	897 560	923 093	2 218 035	152 008	203 655	140 637	153 601	228 535
7 INTERPROVINCIAL -IN-	1 924 327	2 627 511	5 387 170	482 765	451 956	502 990	456 194	487 317
8 INTERPROVINCIAL -OUT-	781 905	1 374 067	2 303 321	181 331	197 755	173 293	162 793	268 801
9 CLOSING INVENTORY	2 466 860	2 917 713	2 689 315	2 506 028	2 504 426	2 761 430	2 666 884	2 666 613
10 REC. FROM NON-REP. COS.	1 167 487	1 219 809	2 574 407	191 872	211 563	203 254	153 536	146 024
11 REC. FROM REP. COS.	5 854 111	6 171 497	14 871 941	1 186 324	1 290 135	1 300 910	1 192 251	1 355 145
12 DEL. TO REPORTING COS.	5 868 102	6 136 548	14 945 903	1 186 169	1 297 358	1 288 821	1 195 028	1 345 251
13 LOSSES & ADJUSTMENTS	1 590	23 680	23 730	3 711	- 616	1 132	9 418	4 441
14 OWN CONSUMPTION	935 159	978 239	2 220 746	191 528	196 989	194 627	141 193	166 142
15 DOMESTIC SALES	11 818 017	12 289 091	29 562 836	2 573 405	2 676 953	2 518 601	2 404 813	2 537 951

TABLEAU 1. APPROVISIONNEMENT ET UTILISATION, PRODUITS PÉTROLIERS, ONTARIO, MAI 1998

NOV. 1997	DEC. 1997	JAN. 1998	FEB. 1998	MAR. 1998	APR. 1998	MAY 1998	MAY 1997	
NOV. 1997	DEC. 1997	JAN. 1998	FÉV. 1998	MARS 1998	AVR. 1998	MAI 1998	MAI 1997	MÈTRES CUBES
2 059 016	1 816 835	1 804 466	1 530 285	1 710 144	1 574 655	1 941 226	1 815 614	ARRIVAGES DE PÉTROLE BRUT & ÉQUIV. DOMESTIQUE 1
2 043 150	1 799 597	1 787 247	1 514 601	1 693 272	1 557 387	1 923 527	1 795 321	DE L'OUEST DU CANADA A
15 866	17 238	17 199	15 684	16 872	17 268	17 699	20 293	DE L'OUEST DU CANADA B
281 513	367 380	589 678	465 138	528 839	490 182	395 611	489 757	TOTAL DES IMPORTATIONS DE BRUT ET D'ÉQUIVALENTS 2
								ALGÉRIE A
								IRAN B
								IRAQ C
								KOWEIT D
								LYBIE E
								MEXIQUE F
								NIGÉRIA G
								NORVÈGE H
								ARABIE SAOUDITE I
								ÉMIRATS ARABES UNIS J
								ROYAUME-UNI K
								ÉTATS UNIS L
								VÉNÉZUELA M
								AUTRES N
281 513	367 380	589 678	465 138	528 839	156 613	65 807	95 669	TOTAL ARRIV. DE BRUT ET ÉQUIV. AUX RAFFIN. (1+2) 3
					333 569	329 804	394 088	PAR PIPE-LINE A
								PAR D'AUTRES MOYENS B
2 340 529	2 184 215	2 394 124	1 995 423	2 238 983	2 064 837	2 336 837	2 305 371	STOCKS DE BRUT - DÉBUT 4
2 324 663	2 166 977	2 376 925	1 979 739	2 222 111	2 047 569	2 319 138	2 285 078	STOCKS DE BRUT - FIN 5
15 866	17 238	17 199	15 684	16 872	17 268	17 699	20 293	PERTES ET RECTIFICATIONS 6
605 371	663 294	609 720	642 661	585 534	563 188	617 745	545 569	
663 294	609 720	642 661	585 534	563 188	617 745	652 112	567 225	
- 735	286	744	- 626	836	1 715	-1 693	52	
2 283 341	2 237 503	2 360 439	2 053 176	2 260 493	2 008 565	2 304 163	2 283 663	BRUT & ÉQUIV. INTRODUIT 7
1 405 623	1 404 892	1 431 015	1 193 548	1 268 834	1 107 939	1 266 804	1 286 250	BRUT CONVENTIONNEL LÉGER A
399 870	304 145	471 110	410 227	482 258	377 768	501 754	516 962	BRUT CONVENTIONNEL LOURD B
232 089	305 514	258 866	245 250	291 340	292 041	279 353	258 786	PÉTROLE BRUT SYNTHÉTIQUE C
105 939	96 853	88 845	81 089	102 083	101 895	90 424	110 437	PÉTROLE BITUMINEUX LOURD D
139 820	126 099	110 603	123 062	115 978	128 922	165 828	111 228	CONDENSATS ET PENTANES E
263 977	347 982	304 246	310 272	337 730	375 112	265 640	320 211	AUTRES MAT. UTILISÉES 8
44 073	63 364	38 257	61 234	44 239	69 802	38 813	31 996	PRODUITS DE DÉCANTATION A
1 834	6 620	3 943	3 289	2 258	2 787	1 908	15 935	RÉSIDUS DE BRUT B
104 456	148 173	149 976	137 061	158 819	150 551	119 300	114 209	GPL C
10 373	12 648	8 228	6 907	9 431	8 525	8 547	10 664	GAZ NATUREL D
12 338	11 684	12 146	10 315	12 291	8 536	16 975	13 995	LUBRIFIANTS RECYCLABLES E
90 903	105 493	91 696	91 466	110 692	134 911	82 097	133 412	AUTRES CHARGES D'ALIMEN. F
2 547 318	2 585 485	2 664 685	2 363 448	2 598 223	2 383 677	2 569 803	2 603 874	TOTAL ALIMENTATION(7+8) 9
- 101 996	- 115 585	-99 287	-78 743	- 135 343	- 106 303	-79 329	- 118 442	PERTES EN RAFFINERIE 10
2 649 314	2 701 070	2 763 972	2 442 191	2 733 566	2 489 980	2 649 132	2 722 316	TOTAL, TOUS LES PRODUITS PROD. DES RAFFINERIES 1
263 977	347 982	304 246	310 272	337 730	375 112	265 640	320 211	RETOUR POUR ALIMENTATION 4 DES RAFFINERIES 6
80 834	105 000	70 891	95 104	74 874	85 839	121 750	47 930	IMPORTATIONS 5
239 388	202 651	191 615	157 182	154 168	191 031	229 097	207 635	EXPORTATIONS 6
516 193	565 428	532 746	444 230	537 021	542 732	570 782	536 170	ENTRÉES INTER-PROVINCES 7
225 109	312 334	246 359	216 148	292 683	303 020	315 857	266 667	SORTIES INTER-PROVINCES 8
2 718 427	2 689 315	2 931 422	3 126 255	3 109 478	2 898 405	2 917 713	2 466 860	INVENTAIRE DE FERMETURE 9
240 170	260 501	266 725	360 078	206 982	151 653	234 371	219 340	ARRIV. SOC. NON-DÉCLAR. 10
1 287 233	1 405 832	1 231 189	1 162 158	1 243 693	1 318 894	1 215 563	1 214 858	ARRIV. DES SOC. DÉCLAR. 11
1 299 026	1 466 148	1 221 529	1 141 313	1 260 762	1 298 468	1 214 476	1 204 748	EXPÉD. AUX SOC. DÉCLAR. 12
5 124	-1 078	3 776	7 767	850	4 894	6 393	1 619	PERTES & RECTIFICATIONS 13
193 834	201 274	206 209	185 408	211 404	182 817	192 401	198 853	AUTO CONSOMMATION 14
2 495 472	2 537 624	2 449 682	2 290 838	2 555 316	2 444 829	2 548 426	2 553 919	VENTES INTÉRIEURES 15

TABLE 1. SUPPLY AND DISPOSITION OF PETROLEUM PRODUCTS, ONTARIO, MAY 1998

CUBIC METRES	CUM. 1997	CUM. 1998	YEAR 1997	JUNE 1997	JULY 1997	AUG. 1997	SEP. 1997	OCT. 1997
	CUM. 1997	CUM. 1998	ANN. 1997	JUIN 1997	JUI. 1997	AOÛT 1997	SEP. 1997	OCT. 1997
PROPANE & PROPANE MIXES								
1 PRODUCTION	189 036	180 745	460 045	41 829	42 095	40 849	34 715	42 241
2 INTERPRODUCT TRANSFERS	-24 261	-37 587	-82 918	-10 159	-10 963	-5 562	-8 501	-7 799
A. OF WHICH TO PETROCHEMS								
3 NET PRODUCTION	164 775	143 158	377 127	31 670	31 132	35 287	26 214	34 442
4 TRANSFERS TO REF. FEED.	54 705	121 422	85 349	20 586	3 420	2 738		721
5 IMPORTS								
6 EXPORTS	44 682	66 117	144 549	10 946	11 609	13 628	14 887	21 927
7 INTERPROVINCIAL -IN-	1 461	2 010	11 822		3 786	6 466		109
8 INTERPROVINCIAL -OUT-	22 512	19 734	32 921	1 042		3 072		762
9 CLOSING INVENTORY	27 954	64 366	12 002	13 265	13 767	16 377	17 807	16 428
10 REC. FROM NON-REP. COS.	69 938	179 042	111 994	5 246	2 481	3 738	5 153	4 854
11 REC. FROM REP. COS.	2 010	10 293	16 789	2 502	2 583	2 238	1 908	1 902
12 TO REPORTING COS.	1 999	10 293	20 090	2 599	3 181	2 238	1 908	2 424
13 LOSSES & ADJUSTMENTS	623	36	2 067	36	1	-11	154	1 163
14 OWN CONSUMPTION	7 887	4 125	20 329	1 446	1 794	2 272	2 164	1 814
15 DOMESTIC SALES	85 143	60 412	207 746	17 452	19 475	21 182	12 079	13 236
16 TOTAL EXPORT(N.E.B.145)	1 376 590	939 670	2 614 187	92 648	100 976	133 176	164 768	165 117
BUTANE & BUTANE MIXES								
1 PRODUCTION	373 919	430 948	870 598	85 829	85 927	79 176	60 415	56 774
2 INTERPRODUCT TRANSFERS	- 321 286	- 351 838	- 693 706	-42 830	-42 894	-36 278	-51 816	-54 368
A. OF WHICH TO PETROCHEMS								
3 NET PRODUCTION	52 633	79 110	176 892	42 999	43 033	42 898	8 599	2 406
4 TRANSFERS TO REF. FEED.	529 498	594 285	1 151 627	83 236	111 736	85 798	30 078	61 831
5 IMPORTS		910	301					301
6 EXPORTS	3 435	152	3 435					
7 INTERPROVINCIAL -IN-		16 326	9 767		4 569	3 035	2 163	
8 INTERPROVINCIAL -OUT-		4 700	3 000					
9 CLOSING INVENTORY	58 574	88 553	64 143	66 105	85 009	85 003	120 037	114 024
10 REC. FROM NON-REP. COS.	562 762	596 321	1 232 809	84 366	118 216	62 174	74 600	75 100
11 REC. FROM REP. COS.			763					
12 TO REPORTING COS.			763					
13 LOSSES & ADJUSTMENTS	9 077	196	16 358	10	9	864	3 323	3 058
14 OWN CONSUMPTION								
15 DOMESTIC SALES	61 535	68 924	227 930	36 588	35 169	21 451	16 927	18 931
16 TOTAL EXPORT(N.E.B.145)	475 158	490 750	1 195 140	62 354	93 147	103 073	121 987	117 122
PETRO-CHEM FEEDSTOCKS								
1 PRODUCTION	1 755 936	1 799 157	3 947 183	339 241	373 461	341 835	145 954	319 742
2 INTERPRODUCT TRANSFERS	107 679	10 819	258 259	30 259	49 754	24 984	9 663	10 876
A. OF WHICH ENERGY BACKFLOWS								
3 NET PRODUCTION	1 863 615	1 809 976	4 205 442	369 500	423 215	366 819	155 617	330 618
4 TRANSFERS TO REF. FEED.	254 744	27 709	484 769	62 325	37 960	59 957	21 954	15 532
5 IMPORTS			21 932		1 222	3 151	7 069	
6 EXPORTS	111 182	131 961	291 459	26 709	36 362	32 559	22 264	26 770
7 INTERPROVINCIAL -IN-	18 233	41 992	70 925	3 811	8 383	11 113	8 890	7 482
8 INTERPROVINCIAL -OUT-	775		8 302		238	4 011		
9 CLOSING INVENTORY	127 542	182 991	176 651	122 046	133 124	103 496	115 880	193 393
10 REC. FROM NON-REP. COS.	138 789	48 268	296 827	45 787	20 042	34 710	12 217	13 835
11 REC. FROM REP. COS.	153 979	46 714	326 816	36 989	39 725	32 681	17 699	15 342
12 TO REPORTING COS.	152 700	49 245	329 037	37 917	41 020	31 049	14 423	15 342
13 LOSSES & ADJUSTMENTS	- 537	- 203	- 718	109	5	258	- 128	- 323
14 OWN CONSUMPTION								
15 DOMESTIC SALES	1 682 912	1 731 898	3 787 144	334 523	365 924	350 268	130 595	232 443
NAPHTHA SPECIALTIES								
1 PRODUCTION	31 192	32 603	90 179	12 518	10 958	7 191	7 258	9 142
2 INTERPRODUCT TRANSFERS	4 342	-7 939	-23 526	-9 341	-2	-6 288	-6 561	- 519
3 NET PRODUCTION	35 534	24 664	66 653	3 177	10 956	983	697	8 623
4 TRANSFERS TO REF. FEED.								
5 IMPORTS	1		22	2	1			
6 EXPORTS		63	4			1	1	
7 INTERPROVINCIAL -IN-	411	145	497	5	8	13	33	16
8 INTERPROVINCIAL -OUT-	4 124	80	4 722	50	29	29	20	441
9 CLOSING INVENTORY	34 232	33 676	32 598	32 638	38 073	34 184	30 115	33 313
10 REC. FROM NON-REP. COS.	1 097	1 680	3 609	101	38	513	1 100	293
11 REC. FROM REP. COS.		115	2					2
12 TO REPORTING COS.								
13 LOSSES & ADJUSTMENTS	1 862	114	2 921	115	6	104	151	570
14 OWN CONSUMPTION	1		2					1
15 DOMESTIC SALES	25 372	25 039	59 084	4 714	5 533	5 264	5 727	4 724

TABLEAU 1. APPROVISIONNEMENT ET UTILISATION, PRODUITS PÉTROLIERS, ONTARIO, MAI 1998

NOV. 1997	DEC. 1997	JAN. 1998	FEB. 1998	MAR. 1998	APR. 1998	MAY 1998	MAY 1997	MÈTRES CUBES
NOV. 1997	DÉC. 1997	JAN. 1998	FÉV. 1998	MARS 1998	AVR. 1998	MAI 1998	MAI 1997	
								PROPANE & MÉL DE PROPANE
36 459	32 821	37 313	36 322	37 618	33 808	35 684	40 870	PRODUCTION 1
-8 013	-7 660	-11 273	-7 656	-7 289	-5 418	-5 951	-4 425	ÉCHANGES INTER-PRODUITS 2
28 446	25 161	26 040	28 666	30 329	28 390	29 733	36 445	PORTION POUR PÉTROCHIM. A. 2
1 711	1 468	3 548	34 322	53 386	26 493	3 673	31 456	PRODUCTION NETTE 3
11 928	14 942	12 072	13 423	11 784	13 849	14 989	13 135	RETOUR POUR ALIMENT. 4
1 513	2 728	1 708	2 918	3 570	394	2 010	1 112	IMPORTATIONS 5
17 563	12 002	24 698	103 876	58 719	42 071	64 366	27 954	EXPORTATIONS 6
9 707	10 877	17 805	112 248	9 578	6 325	33 086	29 189	ENTRÉES INTER-PROVINCES 7
2 056	1 590	2 224	2 254	2 040	1 699	2 076	1 569	SORTIES INTER-PROVINCES 8
2 278	3 463	1 897	2 254	2 367	1 699	2 076	1 558	INVENTAIRE DE FERMETURE 9
- 208	309	- 215	61	62	-58	186	-1	ARRIV. SOC. NON-DÉCLAR. 10
1 224	1 728	1 245	479	536	537	1 328	1 600	ARRIV. DES SOC. DÉCLAR. 11
20 628	18 551	13 118	10 533	15 399	10 148	11 214	13 950	EXPÉD. AUX SOC. DÉCLAR. 12
232 804	348 108	353 750	285 671	300 249R			104 042	PERTES & RECTIFICATIONS 13
								AUTO CONSOMMATION 14
								VENTES INTÉRIEURES 15
								TOTAL EXPORT(O.N.E.145) 16
								BUTANE ET MÉL DE BUTANE
57 462	71 116	94 805	65 583	88 224	79 168	103 168	83 419	PRODUCTION 1
-63 136	-81 098	-79 475	-71 067	-80 803	-52 217	-68 276	-46 640	ÉCHANGES INTER-PRODUITS 2
-5 694	-9 982	15 330	-5 484	7 421	26 951	34 892	36 779	PORTION POUR PÉTROCHIM. A. 2
102 745	146 705	146 428	102 739	105 433	124 058	115 627	82 753	PRODUCTION NETTE 3
		910						RETOUR POUR ALIMENT. 4
			152				3 000	IMPORTATIONS 5
	3 000	2 500		2 558	5 839	7 929		EXPORTATIONS 6
				2 200				ENTRÉES INTER-PROVINCES 7
100 715	64 143	61 398	82 704	92 269	65 691	88 553	58 574	SORTIES INTER-PROVINCES 8
118 311	137 280	144 597	140 423	118 721	78 723	113 857	81 495	INVENTAIRE DE FERMETURE 9
763								ARRIV. SOC. NON-DÉCLAR. 10
763								ARRIV. DES SOC. DÉCLAR. 11
17		40	62	- 274	-56	424		EXPÉD. AUX SOC. DÉCLAR. 12
								PERTES & RECTIFICATIONS 13
								AUTO CONSOMMATION 14
23 164	14 165	14 614	10 680	11 776	14 089	17 765	21 437	VENTES INTÉRIEURES 15
80 062	142 237	129 171	225 540	136 039R			60 470	TOTAL EXPORT(O.N.E.145) 16
								CHARGES PÉTROCHIMIQUES
333 386	337 628	386 488	348 150	365 194	357 583	341 742	340 790	PRODUCTION 1
11 898	13 146	17 023	6 215	3 986	-12 294	-4 111	28 756	ÉCHANGES INTER-PRODUITS 2
345 284	350 774	403 511	354 365	369 180	345 289	337 631	369 546	DONT LE RENVOI DES PRODUITS ÉNERGÉTIQUES A. 2
2 114	30 183	1 883	12 332	10 904	1 010	1 580	49 522	PRODUCTION NETTE 3
859	9 631							RETOUR POUR ALIMENT. 4
20 728	14 885	34 390	19 938	21 819	36 214	19 600	18 051	IMPORTATIONS 5
9 773	3 240	8 889	9 855	10 760	4 710	7 778	6 498	EXPORTATIONS 6
	3 278							ENTRÉES INTER-PROVINCES 7
190 892	176 651	204 744	230 368	220 256	212 076	182 991	127 542	SORTIES INTER-PROVINCES 8
16 992	14 455	12 105	15 577	11 393	435	8 758	29 163	INVENTAIRE DE FERMETURE 9
14 890	15 511	14 930	11 019	16 213	3 759	795	31 610	ARRIV. SOC. NON-DÉCLAR. 10
14 890	21 696	14 802	11 019	18 848	3 783	795	33 546	ARRIV. DES SOC. DÉCLAR. 11
126	- 228	-94	15	-39	-80	-5	- 913	EXPÉD. AUX SOC. DÉCLAR. 12
352 441	338 038	360 361	321 888	366 126	321 446	362 077	375 338	PERTES & RECTIFICATIONS 13
								AUTO CONSOMMATION 14
								VENTES INTÉRIEURES 15
								PROD SPÉCIAUX HASE/NAPH
567	11 353	9 195	3 529	4 978	6 760	8 141	7 613	PRODUCTION 1
-5 131	- 106	-99	-3 262	-4 427		- 151	-7 602	ÉCHANGES INTER-PRODUITS 2
-4 564	11 247	9 096	267	551	6 760	7 990	11	PRODUCTION NETTE 3
18								RETOUR POUR ALIMENT. 4
1	1			1	62			IMPORTATIONS 5
9	2	90	20	10	16	9	6	EXPORTATIONS 6
15	14	10	19	24	12	15	153	ENTRÉES INTER-PROVINCES 7
								SORTIES INTER-PROVINCES 8
24 874	32 598	36 516	31 093	26 020	28 753	33 676	34 232	INVENTAIRE DE FERMETURE 9
144	323	258	276	430	337	379	46	ARRIV. SOC. NON-DÉCLAR. 10
				115				ARRIV. DES SOC. DÉCLAR. 11
47	66	24	2	47		41	1 645	EXPÉD. AUX SOC. DÉCLAR. 12
								PERTES & RECTIFICATIONS 13
								AUTO CONSOMMATION 14
3 983	3 767	5 492	5 965	5 877	4 306	3 399	5 012	VENTES INTÉRIEURES 15

TABLE 1. SUPPLY AND DISPOSITION OF PETROLEUM PRODUCTS, ONTARIO, MAY 1998

CUBIC METRES	CUM. 1997	CUM. 1998	YEAR 1997	JUNE 1997	JULY 1997	AUG. 1997	SEP. 1997	OCT. 1997
	CUM. 1997	CUM. 1998	ANN. 1997	JUN 1997	JULI. 1997	A00T 1997	SEP. 1997	OCT. 1997
AVIATION GASOLINE								
1 PRODUCTION	2	55	27				2	13
2 INTERPRODUCT TRANSFERS	-19	-20	-62	-4	-6	-8	-7	-2
3 NET PRODUCTION	-17	35	-35	-4	-6	-8	-5	11
4 TRANSFERS TO REF. FEED.								
5 IMPORTS	2 400		7 900	500	800	1 700	1 300	900
6 EXPORTS								
7 INTERPROVINCIAL -IN-	5 412	7 010	19 295	3 494	2 807	3 052	2 144	1 189
8 INTERPROVINCIAL -OUT-	424	33	426			2		
9 CLOSING INVENTORY	2 317	2 051	2 029	2 343	2 117	2 348	2 334	2 197
10 REC. FROM NON-REP. COS.								
11 REC. FROM REP. COS.	87	96	210	21	18	22	19	16
12 TO REPORTING COS.	129	95	253	22	17	23	18	17
13 LOSSES & ADJUSTMENTS	106	402	304	54	7	13	33	35
14 OWN CONSUMPTION	3		3					
15 DOMESTIC SALES	7 203	6 589	26 655	3 909	3 821	4 497	3 421	2 201
MOTOR GASOLINE								
1 PRODUCTION	4 490 483	4 520 175	11 264 202	931 605	966 049	1 035 920	895 555	1 014 236
2 INTERPRODUCT TRANSFERS	314 163	441 197	778 268	71 466	46 733	53 520	64 400	66 037
3 NET PRODUCTION	4 804 646	4 961 372	12 042 470	1 003 071	1 012 782	1 089 440	959 955	1 080 273
4 TRANSFERS TO REF. FEED.	377	502	3 996	49	41	27	54	66
5 IMPORTS	49 396	52 142	192 275	18 130	5 191	31 326	42 106	12 020
6 EXPORTS	202 788	215 354	526 907	32 666	68 668	9 116	23 039	50 873
7 INTERPROVINCIAL -IN-	811 931	1 032 003	2 339 780	234 128	274 407	224 279	174 800	191 954
8 INTERPROVINCIAL -OUT-	221 985	511 445	649 576	46 119	53 181	15 623	35 394	84 489
9 CLOSING INVENTORY	657 367	656 226	760 276	668 184	624 501	781 133	755 207	737 794
10 REC. FROM NON-REP. COS.								
11 REC. FROM REP. COS.	2 784 511	2 675 902	7 076 069	598 102	708 992	660 581	570 266	596 431
12 TO REPORTING COS.	2 832 514	2 669 721	7 117 648	606 262	708 995	662 955	578 968	589 238
13 LOSSES & ADJUSTMENTS	6 232	14 638	11 259	2 961	- 986	- 510	- 2 423	2 094
14 OWN CONSUMPTION	183	337	597	41	44	36	65	84
15 DOMESTIC SALES	5 304 618	5 413 472	13 355 915	1 154 516	1 215 112	1 161 747	1 137 956	1 171 247
SALES BY GRADE:								
16 PREMIUM	676 968	689 347	1 678 149	144 868	157 579	143 273	142 125	143 981
17 MID GRADE	300 646	338 185	800 258	71 439	72 216	70 433	67 902	79 396
18 REGULAR NO-LEAD	4 326 204	4 383 640	10 871 708	938 209	985 317	948 041	922 929	947 870
19 REGULAR LEADED	800	2 300	5 800				5 000	
20 RETAIL SALES OF MOGAS	4 864 097	4 964 862	12 250 215	1 059 744	1 113 935	1 065 013	1 043 203	1 075 211
AV-TURBO FUEL KERO TYPE								
1 PRODUCTION	573 921	646 991	1 556 262	130 476	152 990	188 095	141 533	101 109
2 INTERPRODUCT TRANSFERS	69 276	-27 856	53 733	-1 642	-2 647	-1 767	-2 853	-2 298
3 NET PRODUCTION	643 197	619 135	1 609 995	128 834	150 343	186 328	138 680	98 811
4 TRANSFERS TO REF. FEED.								
5 IMPORTS	2 000	56 463	20 500	500	300	300	5 600	400
6 EXPORTS	51 454	101	51 536		1			24
7 INTERPROVINCIAL -IN-	169 187	130 774	318 539	14 850	16 386	24 625	19 056	27 365
8 INTERPROVINCIAL -OUT-	83 413	26 294	132 602	1 599		10 273	1 500	18 316
9 CLOSING INVENTORY	76 108	82 185	78 467	59 429	55 209	101 328	91 939	52 085
10 REC. FROM NON-REP. COS.								
11 REC. FROM REP. COS.	208 233	251 258	514 245	35 754	51 206	50 888	52 492	38 687
12 TO REPORTING COS.	204 854	243 802	514 693	40 713	48 490	51 104	53 068	37 836
13 LOSSES & ADJUSTMENTS	10 054	6 019	17 587	2 153	1 717	772	432	713
14 OWN CONSUMPTION	4		5		1			
15 DOMESTIC SALES	636 797	777 696	1 708 456	152 152	172 246	153 873	170 217	148 228
AV-TURBO FUEL NAPH TYPE								
1 PRODUCTION	1	4	9				8	
2 INTERPRODUCT TRANSFERS	-18	-47	-37	-1	-7	43	-3	-15
3 NET PRODUCTION	-17	-43	-28	-1	-7	43	5	-15
4 TRANSFERS TO REF. FEED.								
5 IMPORTS								
6 EXPORTS								
7 INTERPROVINCIAL -IN-	24 422	28 662	59 802	6 044	6 214	5 229	4 591	5 531
8 INTERPROVINCIAL -OUT-		97	5					
9 CLOSING INVENTORY	1 095	2 320	109	1 229	1 013	1 180	1 031	1 997
10 REC. FROM NON-REP. COS.								
11 REC. FROM REP. COS.								
12 TO REPORTING COS.								
13 LOSSES & ADJUSTMENTS	1 121	- 335	964		-2	7	685	- 866
14 OWN CONSUMPTION								
15 DOMESTIC SALES	22 464	26 646	58 971	5 909	6 425	5 098	4 060	5 416

TABLEAU 1. APPROVISIONNEMENT ET UTILISATION, PRODUITS PÉTROLIERS, ONTARIO, MAI 1998

NOV. 1997	DEC. 1997	JAN. 1998	FEB. 1998	MAR. 1998	APR. 1998	MAY 1998	MAY 1997	
NOV. 1997	DÉC. 1997	JAN. 1998	FÉV. 1998	MARS 1998	AVR. 1998	MAI 1998	MAI 1997	MÈTRES CUBES
ESSENCE D'AVIATION								
5	5		27			28	1	PRODUCTION
-12	-4	-8	-3	-4	-3	-2	-4	ÉCHANGES INTER-PRODUITS
-7	1	-8	24	-4	-3	26	-3	PRODUCTION NETTE
200	100						200	RETOUR POUR ALIM. 4
814	383	725	860	1 042	1 642	2 741	2 438	IMPORTATIONS 5
				32	1			EXPORTATIONS 6
2 285	2 029	1 982	2 056	2 324	2 364	2 051	2 317	ENTRÉES INTER-PROVINCES 7
19	8	16	19	11	22	28	39	SORTIES INTER-PROVINCES 8
19	8	16	18	17	16	28	22	INVENTAIRE DE FERMETURE 9
32	24	7	45	-60	14	396	14	ARRIV. SOC. NON-DÉCLAR. 10
							2	ARRIV. DES SOC. DÉCLAR. 11
887	716	757	766	792	1 590	2 684	2 477	EXPÉD. AUX SOC. DÉCLAR. 12
								PERTES & RECTIFICATIONS 13
								AUTO CONSOMMATION 14
								VENTES INTÉRIEURES 15
ESSENCE POUR MOTEURS								
904 163	1 026 191	927 483	853 907	956 176	878 445	904 164	988 079	PRODUCTION
85 517	76 432	90 432	85 039	107 448	91 572	66 706	58 412	ÉCHANGES INTER-PRODUITS
989 680	1 102 623	1 017 915	938 946	1 063 624	970 017	970 870	1 046 491	PRODUCTION NETTE
3 318	64	72	64	90	157	119	41	RETOUR POUR ALIM. 4
20 362	13 744	3 521	8 774	3 921	3 442	32 484	11 620	IMPORTATIONS 5
65 522	74 235	26 132	27 666	33 993	41 566	85 997	83 528	EXPORTATIONS 6
192 881	235 600	180 079	148 543	164 648	229 628	309 105	309 983	ENTRÉES INTER-PROVINCES 7
75 790	116 995	86 004	88 464	84 869	119 620	132 488	164 743	SORTIES INTER-PROVINCES 8
729 882	760 276	797 287	783 803	793 799	722 664	656 226	657 367	INVENTAIRE DE FERMETURE 9
575 379	581 807	474 874	464 612	492 290	587 075	657 051	625 816	ARRIV. SOC. NON-DÉCLAR. 10
572 268	566 448	470 924	455 766	502 463	583 171	657 397	615 014	ARRIV. DES SOC. DÉCLAR. 11
1 728	2 163	1 991	5 201	254	2 691	4 501	1 681	EXPÉD. AUX SOC. DÉCLAR. 12
72	72	64	76	61	75	61	57	PERTES & RECTIFICATIONS 13
1 067 516	1 143 203	1 054 191	997 122	1 092 757	1 114 017	1 155 385	1 160 565	AUTO CONSOMMATION 14
								VENTES INTÉRIEURES 15
127 678	141 677	137 643	125 632	137 494	141 285	147 293	142 441	VENTES PAR CATÉGORIE:
65 839	72 387	60 138	57 908	62 197	93 130	64 812	64 274	SUPER 16
873 999	929 139	856 210	813 082	892 666	879 102	942 580	953 850	INTERMÉDIAIRE 17
		200	500	400	500	700		ORDINAIRE SANS PLOMB 18
979 401	1 049 611	965 913	913 877	1 001 525	1 023 026	1 060 521	1 065 296	ORDINAIRE AVEC PLOMB 19
								VENTES NETTES AU DÉTAIL 20
CARBURÉACTEUR-TYPE KÉRO								
131 430	136 708	124 534	110 779	150 859	122 062	138 757	130 763	PRODUCTION
-2 745	-1 591	-8 066	-2 726	-2 057	-11 784	-3 223	-2 741	ÉCHANGES INTER-PRODUITS
128 685	135 117	116 468	108 053	148 802	110 278	135 534	128 022	PRODUCTION NETTE
400	11 000	18 613	12 282	600	15 568	9 400	700	RETOUR POUR ALIM. 4
1	56	21	53	10	17		1	IMPORTATIONS 5
21 627	25 443	18 745	17 970	19 993	39 808	34 258	21 168	EXPORTATIONS 6
11 646	5 855	3 381	3 901	3 901	5 851	13 161	13 009	ENTRÉES INTER-PROVINCES 7
58 945	78 467	82 628	73 556	81 573	88 988	82 185	76 108	SORTIES INTER-PROVINCES 8
39 940	37 045	56 051	46 047	50 945	49 710	48 505	31 016	INVENTAIRE DE FERMETURE 9
36 222	42 406	48 810	47 784	49 055	49 522	48 631	28 451	ARRIV. SOC. NON-DÉCLAR. 10
682	1 064	1 604	1 613	1 204	1 019	579	28	ARRIV. DES SOC. DÉCLAR. 11
								EXPÉD. AUX SOC. DÉCLAR. 12
135 241	139 702	151 900	143 974	158 153	151 540	172 129	149 804	PERTES & RECTIFICATIONS 13
								AUTO CONSOMMATION 14
								VENTES INTÉRIEURES 15
CARBURÉACTEUR-TYPE NAPHT								
-5	-31		-28	3	1			PRODUCTION
-5	-31		-28	-13	-1	-2	-2	ÉCHANGES INTER-PRODUITS
								PRODUCTION NETTE
4 692	3 079	7 624	4 824	6 456	4 018	5 740	4 298	RETOUR POUR ALIM. 4
	5				97			IMPORTATIONS 5
1 927	109	2 362	2 287	2 386	2 225	2 320	1 095	EXPORTATIONS 6
								ENTRÉES INTER-PROVINCES 7
								SORTIES INTER-PROVINCES 8
								INVENTAIRE DE FERMETURE 9
								ARRIV. SOC. NON-DÉCLAR. 10
								ARRIV. DES SOC. DÉCLAR. 11
								EXPÉD. AUX SOC. DÉCLAR. 12
-18	37	- 414	10	55	10	4	1 097	PERTES & RECTIFICATIONS 13
								AUTO CONSOMMATION 14
4 775	4 824	5 785	4 861	6 289	4 072	5 639	4 326	VENTES INTÉRIEURES 15

TABLE 1. SUPPLY AND DISPOSITION OF PETROLEUM PRODUCTS, ONTARIO, MAY 1998

CUBIC METRES	CUM. 1997	CUM. 1998	YEAR 1997	JUNE 1997	JULY 1997	AUG. 1997	SEP. 1997	OCT. 1997
	CUM. 1997	CUM. 1998	ANN. 1997	JUN 1997	JUL. 1997	AUG 1997	SEP. 1997	OCT. 1997
STOVE OIL KEROSENE								
1 PRODUCTION	201 348	45 868	324 716	8 066	8 317	9 376	24 302	34 306
2 INTERPRODUCT TRANSFERS	- 223 378	-46 590	- 370 077	-13 835	-6 795	-10 526	-20 073	-29 221
3 NET PRODUCTION	-22 030	- 722	-45 361	-5 769	1 522	-1 150	4 229	5 085
4 TRANSFERS TO REF. FEED.								
5 IMPORTS	900	802	2 500		500	300	100	300
6 EXPORTS	1 446	155	1 624	51	6		23	50
7 INTERPROVINCIAL -IN-	28 450	56 229	118 357	5 061	4 380	4 246	5 978	18 648
8 INTERPROVINCIAL -OUT-	2 619	17 080	6 154	49	21	326	171	2 013
9 CLOSING INVENTORY	27 103	19 299	37 269	28 760	30 353	30 304	39 093	48 249
10 REC. FROM NON-REP. COS.								
11 REC. FROM REP. COS.	124 709	54 775	237 052	11 573	9 830	12 055	15 751	24 817
12 TO REPORTING COS.	113 770	68 738	231 668	8 676	12 950	11 396	10 331	27 308
13 LOSSES & ADJUSTMENTS	1 515	3 104	1 261	- 476	-1 471	-1 030	1 415	674
14 OWN CONSUMPTION	6		8	1				
15 DOMESTIC SALES	45 131	39 977	94 125	907	3 133	4 808	5 329	9 649
DIESEL FUEL OIL								
1 PRODUCTION	1 540 050	1 803 599	4 363 824	433 367	435 248	424 879	363 669	416 796
2 INTERPRODUCT TRANSFERS	224 243	130 767	540 374	42 448	37 221	38 438	38 588	51 805
3 NET PRODUCTION	1 764 293	1 934 366	4 904 198	475 815	472 469	463 317	402 257	468 601
4 TRANSFERS TO REF. FEED.	4 088	2 439	17 096		500	3 221		4 759
5 IMPORTS	2 545	16 313	69 057	4 500	3 200	12 205	21 407	2 700
6 EXPORTS	32 851	17 923	67 568	4 307	3 394	2 784	10 949	5 240
7 INTERPROVINCIAL -IN-	305 726	575 759	831 168	102 202	33 400	68 315	78 040	63 214
8 INTERPROVINCIAL -OUT-	19 362	284 569	178 841	37 529	7 761	15 650	9 869	37 904
9 CLOSING INVENTORY	408 519	596 696	540 061	469 457	473 782	561 015	534 303	518 073
10 REC. FROM NON-REP. COS.								
11 REC. FROM REP. COS.	1 673 648	2 082 878	4 366 406	315 007	334 525	363 623	371 296	458 208
12 TO REPORTING COS.	1 638 365	2 038 365	4 331 800	305 974	334 808	356 765	369 747	440 226
13 LOSSES & ADJUSTMENTS	-6 234	12 400	2 427	855	3 361	-1 091	5 812	-2 794
14 OWN CONSUMPTION	1 846	2 740	6 216	566	615	597	636	636
15 DOMESTIC SALES	2 122 739	2 194 245	5 502 144	487 355	488 830	442 301	502 699	522 982
16 LOW SULFUR	X	X	X	X	X	X	X	X
LIGHT FUEL OIL (#2 & 3)								
1 PRODUCTION	786 521	746 708	1 721 230	71 669	93 613	91 476	77 827	175 186
2 INTERPRODUCT TRANSFERS	14 747	- 116 872	- 135 771	-33 608	-29 873	-22 403	-19 611	-24 295
3 NET PRODUCTION	801 268	629 836	1 585 459	38 061	63 740	69 073	57 416	150 891
4 TRANSFERS TO REF. FEED.								
5 IMPORTS	2 100	4 372	12 888					10 100
6 EXPORTS	103 890	75 862	253 717	12 037	11 877	11 142	12 548	33 323
7 INTERPROVINCIAL -IN-	125 817	134 605	333 334	11 534	9 721	14 190	24 051	44 937
8 INTERPROVINCIAL -OUT-	20 259	52 413	146 560	1 898	10 848	8 850	2 212	32 687
9 CLOSING INVENTORY	163 357	227 104	245 682	159 844	175 380	194 322	191 061	215 120
10 REC. FROM NON-REP. COS.								
11 REC. FROM REP. COS.	512 590	441 137	1 061 987	42 245	49 604	55 403	64 942	88 527
12 TO REPORTING COS.	530 738	449 969	1 095 794	42 189	51 828	54 743	66 713	90 951
13 LOSSES & ADJUSTMENTS	-11 029	-7 956	-12 486	249	-1 452	337	-25	640
14 OWN CONSUMPTION	5 609	6 567	13 823	973	1 120	1 024	1 280	1 053
15 DOMESTIC SALES	845 740	651 673	1 467 367	38 007	33 308	43 628	66 942	111 742
HEAVY FUEL OIL (#4,5 & 6)								
1 PRODUCTION	843 257	808 026	1 856 024	155 224	175 519	141 094	89 072	123 485
2 INTERPRODUCT TRANSFERS	26 766	93 901	145 977	8 223	9 693	17 619	723	27 613
3 NET PRODUCTION	870 023	901 927	2 002 001	163 447	185 212	158 713	89 795	151 098
4 TRANSFERS TO REF. FEED.	4 600	5 872	17 515		2 436	3 673	1 251	1 223
5 IMPORTS	2 200	199 500	25 800		300		200	2 300
6 EXPORTS	105 779	123 542	228 919	9 017	9 229	6 869	8 094	23 895
7 INTERPROVINCIAL -IN-	110 387	181 963	305 932	14 128	22 052	21 893	33 992	32 301
8 INTERPROVINCIAL -OUT-	274 394	350 707	805 611	64 031	94 256	89 799	75 530	65 544
9 CLOSING INVENTORY	219 378	196 537	124 155	214 481	208 581	192 764	133 193	110 931
10 REC. FROM NON-REP. COS.								
11 REC. FROM REP. COS.	162 556	202 036	473 029	49 980	41 881	46 725	29 808	50 882
12 TO REPORTING COS.	159 262	202 129	493 982	49 704	39 848	46 724	28 543	58 134
13 LOSSES & ADJUSTMENTS	-3 205	485	-1 730	- 657	1 680	28	521	14
14 OWN CONSUMPTION	148 876	142 466	311 118	21 603	16 849	21 484	19 643	24 534
15 DOMESTIC SALES	322 567	587 843	913 677	88 754	91 047	74 571	79 784	85 499
16 LOW SULFUR	X	X	X	X	X	X	X	X

TABLEAU 1. APPROVISIONNEMENT ET UTILISATION, PRODUITS PÉTROLIERS, ONTARIO, MAI 1998

NOV. 1997	DEC. 1997	JAN. 1998	FEB. 1998	MAR. 1998	APR. 1998	MAY 1998	MAY 1997	
NOV. 1997	DEC. 1997	JAN. 1998	FÉV. 1998	MARS 1998	AVR. 1998	MAI 1998	MAI 1997	MÈTRES CUBES
29 867	9 114	20 024	9 420	5 748	4 307	6 369	6 197	MAZOUT POUR POÈLES
-47 086	-19 163	-16 111	-22 109	-4 019	-10 466	6 115	-22 528	PRODUCTION
-17 199	-10 049	3 913	-12 689	1 729	-6 159	12 484	-16 331	ÉCHANGES INTER-PRODUITS
								PRODUCTION NETTE
200	200	602	200				200	RETOUR POUR ALIMENT.
17	31	59	36	20	6	34	20	IMPORTATIONS
35 561	16 033	22 189	14 006	6 834	6 129	7 151	4 173	EXPORTATIONS
277	678	1 072	822	841	153	14 192	85	ENTRÉES INTER-PROVINCES
								SORTIES INTER-PROVINCES
50 412	37 269	47 996	24 457	20 257	15 557	19 299	27 103	INVENTAIRE DE FERMETURE
28 597	9 720	25 993	4 234	7 881	7 554	9 113	11 266	ARRIV. SOC. NON-DÉCLAR.
32 960	14 277	23 416	16 196	10 654	9 152	9 320	10 064	ARRIV. DES SOC. DÉCLAR.
								EXPÉD. AUX SOC. DÉCLAR.
- 317	951	545	433	1 437	152	537	113	PERTES & RECTIFICATIONS
	1							AUTO CONSOMMATION
12 059	13 109	16 798	11 803	7 692	2 761	923	2 877	VENTES INTÉRIEURES
								CARBURANT DIESEL
367 909	381 906	396 569	306 492	387 603	328 287	384 648	361 530	PRODUCTION
67 696	39 935	18 375	29 155	16 886	56 421	9 930	80 330	ÉCHANGES INTER-PRODUITS
435 605	421 841	414 944	335 647	404 489	384 708	394 578	441 860	PRODUCTION NETTE
2 212	2 316		160		2 279		572	RETOUR POUR ALIMENT.
12 200	10 300	1 400	14 100	100		713	1 400	IMPORTATIONS
4 415	3 628	1 837	2 281	3 115	4 134	6 556	6 665	EXPORTATIONS
69 080	111 191	140 884	110 113	148 699	91 950	84 113	77 180	ENTRÉES INTER-PROVINCES
8 686	42 160	68 290	35 324	90 368	54 500	36 087	5 468	SORTIES INTER-PROVINCES
527 201	540 861	615 151	641 041	666 658	629 353	596 696	488 519	INVENTAIRE DE FERMETURE
392 880	457 219	428 299	386 358	458 025	421 962	388 234	376 275	ARRIV. SOC. NON-DÉCLAR.
399 459	486 456	420 931	369 864	452 159	413 179	382 232	380 353	ARRIV. DES SOC. DÉCLAR.
								EXPÉD. AUX SOC. DÉCLAR.
1 725	793	2 874	4 761	1 802	726	2 237	- 568	PERTES & RECTIFICATIONS
770	550	480	650	537	525	548	601	AUTO CONSOMMATION
483 450	451 788	416 025	407 288	437 715	460 582	472 635	483 832	VENTES INTÉRIEURES
X	X	X	X	X	X	X	X	FAIBLE TENEUR EN SOUFRE
								MAZOUT LÉGER (MOS 2 & 3)
284 443	221 295	182 192	167 581	160 611	144 668	91 656	120 928	PRODUCTION
-21 458	730	-9 736	-7 869	-20 818	-54 030	-25 219	-17 167	ÉCHANGES INTER-PRODUITS
182 985	222 025	172 456	160 512	139 793	90 638	66 437	103 781	PRODUCTION NETTE
688		300	148	3 924			1 900	RETOUR POUR ALIMENT.
49 532	19 368	20 849	16 187	15 943	8 670	14 213	13 058	IMPORTATIONS
67 752	35 332	36 273	36 184	24 877	23 827	13 444	12 385	EXPORTATIONS
45 308	24 498	13 648	15 367	15 534	2 780	5 084	5 856	ENTRÉES INTER-PROVINCES
								SORTIES INTER-PROVINCES
218 092	245 682	214 906	229 668	188 137	212 964	227 104	163 357	INVENTAIRE DE FERMETURE
92 329	156 347	117 917	132 855	97 120	76 275	16 970	46 251	ARRIV. SOC. NON-DÉCLAR.
100 911	157 721	128 149	122 059	108 869	69 582	21 310	50 718	ARRIV. DES SOC. DÉCLAR.
								EXPÉD. AUX SOC. DÉCLAR.
- 716	- 490	-2 122	-1 860	-2 825	- 857	- 292	2 569	PERTES & RECTIFICATIONS
1 277	1 487	1 358	1 294	1 428	1 027	1 460	1 083	AUTO CONSOMMATION
144 470	183 530	195 840	161 890	168 296	84 711	40 936	70 689	VENTES INTÉRIEURES
								MAZOUT LOURD (MOS 4,5 & 6)
184 285	144 088	177 525	155 891	157 645	142 223	174 742	175 348	PRODUCTION
3 822	51 518	24 420	12 165	10 908	26 155	20 273	-1 104	ÉCHANGES INTER-PRODUITS
188 107	195 606	201 945	168 036	168 553	168 378	195 015	174 244	PRODUCTION NETTE
	4 332	1 645	1 259	1 260	1 100	608	1 239	RETOUR POUR ALIMENT.
200	20 600	23 600	42 300	47 600	36 500	49 500	5 751	IMPORTATIONS
33 516	32 520	37 966	12 546	12 872	36 689	23 469	19 182	EXPORTATIONS
35 373	35 886	50 612	34 485	36 513	27 022	33 331	46 149	ENTRÉES INTER-PROVINCES
58 436	83 621	46 893	49 872	75 484	180 197	79 061		SORTIES INTER-PROVINCES
129 915	124 155	185 717	234 900	246 996	181 149	196 537	219 378	INVENTAIRE DE FERMETURE
50 220	40 977	39 398	38 281	35 930	52 863	35 564	27 029	ARRIV. SOC. NON-DÉCLAR.
47 694	64 073	39 397	38 280	35 930	52 863	35 659	22 512	ARRIV. DES SOC. DÉCLAR.
								EXPÉD. AUX SOC. DÉCLAR.
- 125	14	5	529	- 473	290	134	-3 268	PERTES & RECTIFICATIONS
29 725	28 404	28 262	29 865	32 260	25 406	26 673	30 613	AUTO CONSOMMATION
85 670	85 785	100 625	101 568	119 167	134 065	132 418	90 002	VENTES INTÉRIEURES
X	X	X	X	X	X	X	X	FAIBLE TENEUR EN SOUFRE

TABLE 1. SUPPLY AND DISPOSITION OF PETROLEUM PRODUCTS, ONTARIO, MAY 1998

CUBIC METRES	CUM. 1997	CUM. 1998	YEAR 1997	JUNE 1997	JULY 1997	AUG. 1997	SEP. 1997	OCT. 1997
	CUM. 1997	CUM. 1998	ANN. 1997	JUN 1997	JUL. 1997	AUG 1997	SEP. 1997	OCT. 1997
ASPHALT								
1 PRODUCTION	343 330	350 066	950 513	98 441	113 103	112 755	108 139	104 031
2 INTERPRODUCT TRANSFERS	- 200	70	-1 712			-73	28	
5 IMPORTS	22 100	38 200	215 500	44 000	41 900	35 800	35 100	14 100
6 EXPORTS	47 669	51 561	160 699	14 269	22 758	24 009	19 210	16 367
7 INTERPROVINCIAL -IN-	67 237	29 917	194 213	17 007	19 009	18 257	31 782	28 016
8 INTERPROVINCIAL -OUT-	25 429	4 946	48 324	1 114	2 946	1 763	11 099	2 643
9 CLOSING INVENTORY	106 066	114 286	47 975	94 474	81 918	69 623	65 808	71 288
10 REC. FROM NON-REP. COS.								
11 REC. FROM REP. COS.		219						
12 TO REPORTING COS.								
13 LOSSES & ADJUSTMENTS	498	1 125	-1 579	92	1	- 247	-29	
14 OWN CONSUMPTION								
15 DOMESTIC SALES	288 094	294 529	1 138 384	155 565	160 863	153 509	148 584	121 657
COKE								
1 PRODUCTION	172 700	210 169	485 761	44 978	45 488	44 740	42 025	42 911
2 INTERPRODUCT TRANSFERS								
5 IMPORTS	37 900	31 200	189 500	22 100	4 600	4 600	45 000	25 700
6 EXPORTS	5 701	9 191	22 515	2 210	2 607	2 633	2 325	3 280
7 INTERPROVINCIAL -IN-								
8 INTERPROVINCIAL -OUT-	5 333	7 458	17 903	1 571	1 918	1 814	2 041	2 099
9 CLOSING INVENTORY								
10 REC. FROM NON-REP. COS.								
11 REC. FROM REP. COS.								
12 TO REPORTING COS.								
13 LOSSES & ADJUSTMENTS	1	1		-1				-1
14 OWN CONSUMPTION	130 875	148 934	351 549	31 460	32 223	31 754	28 536	30 248
15 DOMESTIC SALES	68 690	75 785	283 294	31 838	13 340	13 139	54 123	32 985
LUBE OILS & GREASES								
1 PRODUCTION	391 004	390 833	972 669	85 074	96 962	67 691	94 666	83 616
2 INTERPRODUCT TRANSFERS	-1 319	410	-5 399	116	-1 648	- 263	-1 707	144
4 TRANSFERS TO REF. FEED.	64 082	58 263	151 728	12 158	13 267	15 474	10 977	11 748
5 IMPORTS	60 735	48 518	123 721	12 424	13 326	10 037	11 890	2 800
6 EXPORTS	177 961	187 632	440 421	38 114	35 718	36 258	38 636	46 333
7 INTERPROVINCIAL -IN-	29 779	27 828	67 304	5 309	5 067	5 032	2 217	5 975
8 INTERPROVINCIAL -OUT-	94 888	86 088	229 142	19 966	22 082	17 456	21 161	18 665
9 CLOSING INVENTORY	190 008	196 974	207 163	191 674	206 080	198 231	201 302	195 600
10 REC. FROM NON-REP. COS.	66 649	77 779	177 221	13 222	15 162	18 784	15 742	15 557
11 REC. FROM REP. COS.	25 068	29 235	62 471	4 481	5 571	5 551	5 681	5 707
12 TO REPORTING COS.	27 565	27 469	71 001	6 093	6 167	4 711	6 966	7 021
13 LOSSES & ADJUSTMENTS	-1 927	1 770	1 727	- 199	820	196	1 952	1 251
14 OWN CONSUMPTION	872	474	1 930	263	152	102	205	114
15 DOMESTIC SALES	196 594	223 096	473 002	42 565	41 828	40 504	45 521	34 369
STILL GAS								
1 PRODUCTION	646 751	680 440	1 530 550	136 735	145 771	138 573	88 664	107 658
2 INTERPRODUCT TRANSFERS								
9 CLOSING INVENTORY								
11 REC. FROM REP. COS.								
12 TO REPORTING COS.								
13 LOSSES & ADJUSTMENTS			-1	-1				
14 OWN CONSUMPTION	638 997	672 596	1 515 166	135 175	144 191	137 358	88 664	107 658
15 DOMESTIC SALES	7 754	7 844	15 385	1 561	1 580	1 215		
OTHER PRODUCTS								
1 PRODUCTION	382 793	432 454	779 921	80 627	57 490	41 522	19 729	53 264
2 INTERPRODUCT TRANSFERS	- 190 735	-88 415	- 463 403	-41 092	-48 566	-51 536	-2 270	-37 958
4 TRANSFERS TO REF. FEED.	576 663	782 508	1 421 687	113 205	88 133	126 826	128 038	98 053
5 IMPORTS	433	38	1 455	83		84	166	166
6 EXPORTS	8 722	43 479	24 682	1 682	1 426	1 638	1 625	453
7 INTERPROVINCIAL -IN-	225 874	362 288	706 435	65 192	41 767	93 245	68 348	60 689
8 INTERPROVINCIAL -OUT-	6 388	8 423	39 232	6 363	4 475	4 625	3 034	2 708
9 CLOSING INVENTORY	367 240	454 449	360 735	382 099	375 519	390 122	367 774	356 121
10 REC. FROM NON-REP. COS.	328 252	316 719	751 947	43 150	55 624	83 335	44 724	36 385
11 REC. FROM REP. COS.	206 720	376 954	736 102	89 670	46 200	71 143	62 389	74 624
12 TO REPORTING COS.	206 206	376 607	739 174	86 020	50 054	67 113	64 343	76 754
13 LOSSES & ADJUSTMENTS	-6 567	-8 116	-16 631	-1 589	-4 312	1 442	-2 455	-1 787
14 OWN CONSUMPTION								
15 DOMESTIC SALES	94 664	103 423	243 557	17 090	19 319	21 546	20 849	22 642

TABLEAU 1. APPROVISIONNEMENT ET UTILISATION, PRODUITS PÉTROLIERS, ONTARIO, MAI 1998

NOV. 1997	DEC. 1997	JAN. 1998	FEB. 1998	MAR. 1998	APR. 1998	MAY 1998	MAY 1997	
NOV. 1997	DEC. 1997	JAN. 1998	FEV. 1998	MARS 1998	AVR. 1998	MAI 1998	MAI 1997	MÈTRES CUBES
48 387	22 327	71 748	61 581	88 244	57 362	71 131	89 815	ASPHALTE
-6	-1 461	53		16	42	-41		PRODUCTION 1
12 500	10 000	7 800	3 000	3 500	10 100	13 800	14 400	ÉCHANGES INTER-PRODUITS 2
9 884	6 533	11 965	6 205	9 315	6 067	18 009	21 450	IMPORTATIONS 5
10 655	2 250	2 713	7 630	8 005	6 912	4 657	13 873	EXPORTATIONS 6
1 744	1 586	1 087	1 114	805	875	1 065	1 306	ENTRÉES INTER-PROVINCES 7
64 414	47 975	80 788	107 592	119 235	133 910	114 286	106 066	SORTIES INTER-PROVINCES 8
			219					INVENTAIRE DE FERMETURE 9
								ARRIV. SOC. NON-DÉCLAR. 10
								ARRIV. DES SOC. DÉCLAR. 11
								EXPÉD. AUX SOC. DÉCLAR. 12
	-1 894	1	- 457	23	977	581	- 292	PERTES & RECTIFICATIONS 13
								AUTO CONSOMMATION 14
66 782	43 330	36 448	38 764	77 979	51 822	89 516	93 621	VENTES INTÉRIEURES 15
								COKE
45 466	47 453	43 628	39 486	45 646	42 015	39 394	43 443	PRODUCTION 1
								ÉCHANGES INTER-PRODUITS 2
29 900	19 700	5 200	6 000	5 200	8 600	6 200	6 200	IMPORTATIONS 5
2 077	1 682	1 826	2 066	1 467	1 961	1 871	2 473	EXPORTATIONS 6
								ENTRÉES INTER-PROVINCES 7
864	2 263	1 372	1 967	996	353	2 770	1 494	SORTIES INTER-PROVINCES 8
								INVENTAIRE DE FERMETURE 9
								ARRIV. SOC. NON-DÉCLAR. 10
								ARRIV. DES SOC. DÉCLAR. 11
								EXPÉD. AUX SOC. DÉCLAR. 12
								PERTES & RECTIFICATIONS 13
								AUTO CONSOMMATION 14
32 673	33 780	30 656	28 441	33 621	28 862	27 354	29 313	VENTES INTÉRIEURES 15
39 752	29 427	14 973	13 011	14 763	19 439	13 599	16 363	VENTES INTÉRIEURES 15
								HUILES & GRAISSES LUBRIF.
82 722	70 934	80 821	79 786	81 616	69 862	78 748	100 751	PRODUCTION 1
-91	- 651	24	235	149	2		60	ÉCHANGES INTER-PRODUITS 2
12 338	11 684	12 146	10 315	12 291	8 536	14 975	13 995	RETOUR POUR ALIMENT. 4
2 972	9 537	8 933	8 300	10 003	11 629	9 653	11 226	IMPORTATIONS 5
40 705	26 696	38 203	36 574	38 089	36 069	38 697	37 535	EXPORTATIONS 6
7 499	6 426	3 923	6 400	6 441	3 217	7 847	8 122	ENTRÉES INTER-PROVINCES 7
18 428	16 496	20 191	18 435	12 091	16 353	19 018	21 608	SORTIES INTER-PROVINCES 8
200 068	207 163	208 334	209 824	215 608	200 915	196 974	190 008	INVENTAIRE DE FERMETURE 9
14 523	17 582	17 606	11 996	15 261	13 371	19 545	16 261	ARRIV. SOC. NON-DÉCLAR. 10
5 821	4 591	5 000	5 273	6 592	6 315	6 055	5 714	ARRIV. DES SOC. DÉCLAR. 11
6 739	5 739	5 394	6 670	2 415	7 739	5 251	6 561	EXPÉD. AUX SOC. DÉCLAR. 12
								PERTES & RECTIFICATIONS 13
713	-1 079	469	-1 535	1 386	1 825	- 375	676	AUTO CONSOMMATION 14
139	83	146	129	73	59		205	VENTES INTÉRIEURES 15
29 916	41 705	38 587	39 912	47 933	48 508	48 156	41 481	VENTES INTÉRIEURES 15
								GAZ DE DISTILLATION
129 624	136 774	145 644	125 713	144 566	127 946	136 571	137 012	PRODUCTION 1
								ÉCHANGES INTER-PRODUITS 2
								INVENTAIRE DE FERMETURE 9
								ARRIV. DES SOC. DÉCLAR. 11
								EXPÉD. AUX SOC. DÉCLAR. 12
								PERTES & RECTIFICATIONS 13
								AUTO CONSOMMATION 14
127 954	135 169	143 998	124 474	142 888	126 326	134 910	135 379	VENTES INTÉRIEURES 15
1 670	1 605	1 646	1 239	1 678	1 620	1 661	1 633	VENTES INTÉRIEURES 15
								AUTRES PRODUITS
93 139	51 357	66 003	77 944	58 835	95 483	134 189	95 757	PRODUCTION 1
-21 250	-69 996	-25 559	-18 869	-19 960	-27 979	3 952	-65 365	ÉCHANGES INTER-PRODUITS 2
139 539	151 230	138 524	149 081	154 366	211 479	129 058	140 633	RETOUR POUR ALIMENT. 4
335	188	12		26			84	IMPORTATIONS 5
1 062	8 074	6 295	20 055	5 740	5 727	5 662	2 968	EXPORTATIONS 6
60 477	90 843	60 080	53 340	100 185	98 014	50 669	55 752	ENTRÉES INTER-PROVINCES 7
2 482	9 157	1 003	1 846	1 968	1 834	1 772	768	SORTIES INTER-PROVINCES 8
401 242	360 735	366 915	369 030	375 241	359 725	454 449	367 240	INVENTAIRE DE FERMETURE 9
80 493	79 984	74 354	79 558	51 599	52 462	58 746	63 186	ARRIV. SOC. NON-DÉCLAR. 10
84 339	101 017	66 487	70 987	76 646	111 660	51 174	58 273	ARRIV. DES SOC. DÉCLAR. 11
84 823	103 861	67 793	71 403	77 870	107 762	51 779	55 949	EXPÉD. AUX SOC. DÉCLAR. 12
								PERTES & RECTIFICATIONS 13
								AUTO CONSOMMATION 14
1 438	-2 801	- 940	-1 114	-1 748	-1 759	-2 555	-1 162	VENTES INTÉRIEURES 15
23 068	24 379	22 522	19 574	22 924	20 113	18 290	20 512	VENTES INTÉRIEURES 15

TABLE 1. SUPPLY AND DISPOSITION OF PETROLEUM PRODUCTS, ALBERTA, MAY 1998

CUBIC METRES	CUM. 1997	CUM. 1998	YEAR 1997	JUNE 1997	JULY 1997	AUG. 1997	SEP. 1997	OCT. 1997
	CUM. 1997	CUM. 1998	ANN. 1997	JUN 1997	JUL. 1997	AUG 1997	SEP. 1997	OCT. 1997
1 DOMESTIC CRUDE AND EQUIVALENT RECEIVED	9 540 172	8 801 060	23 685 637	1 932 197	2 069 906	2 093 354	2 069 802	2 040 936
A WESTERN CANADA	9 540 172	8 801 060	23 685 637	1 932 197	2 069 906	2 093 354	2 069 802	2 040 936
B EASTERN CANADA								
2 TOTAL IMPORTS OF CRUDE AND EQUIV.								
A ALGERIA								
B IRAN								
C IRAQ								
D KUWAIT								
E LIBYA								
F MEXICO								
G NIGERIA								
H NORWAY								
I SAUDI ARABIA								
J UNITED ARAB EMIRATES								
K UNITED KINGDOM								
L UNITED STATES								
M VENEZUELA								
N OTHERS								
3 TOTAL CRUDE AND EQUIV. RECEIVED BY REFS (1+2)	9 540 172	8 801 060	23 685 637	1 932 197	2 069 906	2 093 354	2 069 802	2 040 936
A BY PIPELINE	9 350 825	8 592 511	23 175 183	1 985 322	2 018 687	2 043 295	2 015 010	2 000 268
B BY OTHER MEANS	189 347	208 549	510 454	26 875	51 219	50 059	54 792	40 668
4 OPENING INVENTORY CRUDE	273 412	394 396	273 412	276 585	291 139	353 862	344 062	339 978
5 CLOSING INVENTORY CRUDE	276 585	372 912	394 396	291 139	353 862	344 062	339 978	375 331
6 LOSSES & ADJUSTMENTS	-1 525	3 802	3 612	1 279	843	930	329	113
7 CRUDE & EQUIV. CHARGED	9 538 524	8 818 742	23 561 041	1 916 364	2 006 340	2 102 224	2 073 557	2 005 470
A CONVENTIONAL CRUDE LIGHT	4 818 530	4 046 102	11 302 221	954 899	860 318	928 969	961 310	926 611
B CONVENTIONAL CRUDE HEAVY	472 674	451 654	1 217 220	109 357	111 804	121 068	119 964	59 004
C SYNTHETIC CRUDE OIL	3 811 705	3 826 355	9 858 176	708 220	887 388	882 191	863 002	949 317
D CRUDE BITUMEN	328 410	339 072	900 313	117 552	119 879	142 261	100 453	49 124
E CONDENSATE & PENTANES	107 205	155 559	283 111	26 336	26 951	27 735	28 828	21 414
8 OTHER MATERIALS CHARGED	697 415	645 134	1 709 753	117 954	106 044	131 338	136 861	167 177
A CRUDE TOPS	34 206	35 096	98 746	11 969	7 932	14 466	7 297	6 921
B CRUDE BOTTOMS	9 098	6 253	17 782	455	1 816	1 594	1 129	597
C LPG'S	549 897	504 431	1 324 058	83 445	73 437	89 143	104 867	135 276
D NATURAL GAS	79 644	80 192	210 867	17 895	17 884	19 756	18 106	19 328
E LUBES FOR REPROCESSING	11 535	8 034	26 138	1 412	2 047	4 365	1 983	1 581
F OTHER FEEDSTOCKS	13 035	11 128	32 162	2 778	2 928	2 034	3 479	3 474
9 TOTAL FEED CHARGED (7+8)	10 235 939	9 463 876	25 270 794	2 034 318	2 112 384	2 233 562	2 210 418	2 172 647
10 REFINERY LOSSES	- 394 957	- 368 241	-1 028 936	-80 331	-79 464	- 111 788	-86 898	-99 723
TOTAL, ALL PRODUCTS								
1 REFINERY PRODUCTION	10 630 896	9 832 117	26 299 730	2 114 649	2 191 848	2 345 350	2 297 316	2 272 370
4 TRANSFERS TO REFINERY FEEDSTOCKS	697 415	645 134	1 709 753	117 954	106 044	131 338	136 861	167 177
5 IMPORTS	13 377	8 866	30 070	3 063	2 028	2 998	2 955	3 091
6 EXPORTS	336 516	303 000	793 063	53 053	79 490	84 329	56 510	54 266
7 INTERPROVINCIAL -IN-	204 206	751 060	577 349	23 697	65 068	107 096	29 152	57 784
8 INTERPROVINCIAL -OUT-	4 836 063	4 651 578	12 027 489	1 018 015	1 046 288	920 421	1 174 257	970 806
9 CLOSING INVENTORY	1 407 942	1 264 639	1 210 177	1 292 767	1 151 207	1 303 635	1 142 198	1 185 652
10 REC. FROM NON-REP. COS.	746 971	668 465	1 753 092	116 068	108 612	124 879	134 627	171 128
11 REC. FROM REP. COS.	2 877 039	2 927 711	7 517 868	586 086	679 901	732 010	705 069	659 784
12 DEL. TO REPORTING COS.	2 884 176	2 862 039	7 534 757	584 649	677 009	732 896	718 003	660 441
13 LOSSES & ADJUSTMENTS	9 861	18 809	22 230	2 544	1 902	5 987	-5 703	7 872
14 DWN CONSUMPTION	443 454	422 235	1 075 389	85 157	90 081	97 833	91 409	92 670
15 DOMESTIC SALES	5 036 915	5 230 962	12 985 104	1 097 366	1 188 203	1 187 101	1 159 219	1 167 491

TABLEAU 1. APPROVISIONNEMENT ET UTILISATION, PRODUITS PÉTROLIERS, ALBERTA, MAI 1998

NOV. 1997	DEC. 1997	JAN. 1998	FEB. 1998	MAR. 1998	APR. 1998	MAY 1998	MAY 1997	
NOV. 1997	DEC. 1997	JAN. 1998	FÉV. 1998	MARS 1998	AVR. 1998	MAI 1998	MAI 1997	MÈTRES CUBES
1 923 860	2 015 410	1 922 230	1 900 661	2 052 285	1 377 284	1 548 600	1 864 302	ARRIVAGES DE PÉTROLE BRUT & ÉQUIV. DOMESTIQUE DE L'OUEST DU CANADA DE L'EST DU CANADA
1 923 860	2 015 410	1 922 230	1 900 661	2 052 285	1 377 284	1 548 600	1 864 302	1
								TOTAL DES IMPORTATIONS DE BRUT ET D'ÉQUIVALENTS
								ALGÉRIE
								IRAN
								IRAQ
								KOWEÏT
								LYBIE
								MEXIQUE
								NIGÉRIA
								NORVÈGE
								ARABIE SAOUDITE
								ÉMIRATS ARABES UNIS
								ROYAUME-UNI
								ÉTATS UNIS
								VÉNÉZUELA
								AUTRES
								TOTAL ARRIV. DE BRUT ET ÉQUIV. AUX RAFFIN. (1+2)
1 923 860	2 015 410	1 922 230	1 900 661	2 052 285	1 377 284	1 548 600	1 864 302	PAR PIPE-LINE
1 871 701	1 970 075	1 877 422	1 856 388	2 002 072	1 335 513	1 521 116	1 860 747	PAR D'AUTRES MOYENS
52 159	45 335	44 808	44 273	50 213	41 771	27 484	3 555	
375 331	363 154	394 396	294 178	318 941	381 485	357 205	321 268	STOCKS DE BRUT - DÉBUT
363 154	394 396	294 178	318 941	381 485	357 205	372 912	276 585	STOCKS DE BRUT - FIN
1 277	366	553	1 254	1 101	-1 040	1 934	767	PERTES ET RECTIFICATIONS
								BRUT & ÉQUIV. INTRODUIT
1 934 760	1 983 802	2 021 895	1 874 644	1 988 640	1 402 604	1 530 959	1 908 218	BRUT CONVENTIONNEL LÉGER
910 072	941 512	1 002 793	873 419	949 623	559 580	660 687	1 005 475	BRUT CONVENTIONNEL LOURD
100 928	122 421	125 654	101 861	78 218	21 916	124 005	113 743	PÉTROLE BRUT SYNTHÉTIQUE
874 393	881 960	752 178	781 095	932 364	741 154	619 564	654 372	PÉTROLE BITUMINEUX LOURD
24 993	17 641	123 016	84 366		27 307	104 383	112 082	CONDENSATS ET PENTANES
24 374	20 268	18 254	33 903	28 435	52 647	22 320	22 546	AUTRES MAT. UTILISÉES
168 374	184 590	176 938	124 941	140 618	126 453	76 184	113 696	PRODUITS DE DÉCANTATION
6 904	9 071	7 535	7 065	7 441	7 171	5 884	8 670	RÉSIDUS DE BRUT
1 231	1 862	1 595	978	1 480		2 200	2 930	GPL
137 298	150 695	145 428	96 833	109 102	97 674	55 394	82 106	GAZ NATUREL
18 917	19 337	18 191	16 512	18 354	17 557	9 578	15 048	LUBRIFIANTS RECYCLABLES
1 878	1 337	1 932	1 320	1 816	1 970	996	2 127	AUTRES CHARGES D'ALIMEN.
2 146	2 288	2 257	2 233	2 425	2 081	2 132	2 815	TOTAL ALIMENTATION(7+8)
2 103 134	2 168 392	2 198 833	1 999 585	2 129 258	1 529 057	1 607 143	2 021 914	PERTES EN RAFFINERIE
-89 705	-86 070	-84 115	-80 506	-92 249	-75 662	-35 709	-79 922	TOTAL, TOUS LES PRODUITS
								PROD. DES RAFFINERIES
2 192 839	2 254 462	2 282 948	2 080 091	2 221 507	1 604 719	1 642 852	2 101 836	RETOUR POUR ALIMENTATION DES RAFFINERIES
168 374	184 590	176 938	124 941	140 618	126 453	76 184	113 696	IMPORTATIONS
1 820	738	1 301	946	2 386	2 579	1 654	5 347	EXPORTATIONS
63 024	65 895	63 862	63 726	70 854	53 739	50 819	83 415	ENTRÉES INTER-PROVINCES
46 585	43 761	45 815	94 121	183 171	189 706	238 247	55 731	SORTIES INTER-PROVINCES
970 272	1 091 367	922 234	825 298	985 544	967 972	950 530	1 051 265	INVENTAIRE DE FERMETURE
1 238 214	1 210 177	1 373 536	1 610 113	1 793 344	1 529 108	1 264 639	1 407 942	ARRIV. SOC. NON-DECLAR.
169 997	180 810	174 838	123 105	142 165	144 687	83 670	117 404	ARRIV. DES SOC. DECLAR.
627 765	650 214	558 774	529 254	583 481	582 610	673 792	627 207	EXPED. AUX SOC. DECLAR.
622 237	655 346	561 983	509 793	568 453	554 255	667 555	634 989	PERTES & RECTIFICATIONS
4 259	-4 492	8 434	7 252	609	- 208	2 722	-2 098	AUTO CONSOMMATION
85 685	89 100	93 019	87 002	96 810	78 489	66 915	83 755	VENTES INTÉRIEURES
1 072 593	1 076 216	1 073 847	972 928	1 086 591	1 007 637	1 089 959	1 126 949	

TABLE 1. SUPPLY AND DISPOSITION OF PETROLEUM PRODUCTS, ALBERTA, MAY 1998

CUBIC METRES	CUM. 1997	CUM. 1998	YEAR 1997	JUNE 1997	JULY 1997	AUG. 1997	SEP. 1997	OCT. 1997
	CUM. 1997	CUM. 1998	ANN. 1997	JUN 1997	JUL. 1997	AOOT 1997	SEP. 1997	OCT. 1997
PROPANE & PROPANE MIXES								
1 PRODUCTION	195 704	191 119	484 677	38 567	35 462	40 313	33 449	45 937
2 INTERPRODUCT TRANSFERS		-14 174	-16 510			-9 833	-6 729	
A. OF WHICH TO PETROCHEMS								
3 NET PRODUCTION	195 704	176 945	468 167	38 567	35 462	30 480	26 720	45 937
4 TRANSFERS TO REF. FEED.								
5 IMPORTS								
6 EXPORTS								
7 INTERPROVINCIAL -IN-	4 056	539	4 172	116				
8 INTERPROVINCIAL -OUT-	34 749	1 181	60 958	12 755	8 996	3 484	162	218
9 CLOSING INVENTORY	1 522	1 387	1 254	1 453	1 703	1 999	1 572	1 603
10 REC. FROM NON-REP. COS.	13 388	15 438	24 123	1 708	1 658	1 368	1 593	1 637
11 REC. FROM REP. COS.								
12 TO REPORTING COS.	38		210		135	34	3	
13 LOSSES & ADJUSTMENTS	- 513	83	- 251	55	44	6	24	18
14 OWN CONSUMPTION	80		80					
15 DOMESTIC SALES	180 088	191 525	437 027	27 650	27 695	28 028	28 551	47 307
16 TOTAL EXPORT(N.E.B.145)	243 296	233 691	589 299	23 017	26 070	29 774	36 819	61 030
BUTANE & BUTANE MIXES								
1 PRODUCTION	340 868	338 599	851 403	61 468	68 619	70 687	71 024	81 141
2 INTERPRODUCT TRANSFERS	- 152 014	- 132 377	- 379 685	-19 129	-19 187	-18 612	-28 343	-44 889
A. OF WHICH TO PETROCHEMS								
3 NET PRODUCTION	188 854	206 222	471 718	42 339	49 432	52 075	42 681	36 252
4 TRANSFERS TO REF. FEED.	549 897	504 431	1 324 058	83 445	73 437	89 143	104 867	135 276
5 IMPORTS								
6 EXPORTS								
7 INTERPROVINCIAL -IN-								
8 INTERPROVINCIAL -OUT-								
9 CLOSING INVENTORY	2 103	2 900	3 432	2 116	2 873	2 111	3 240	2 956
10 REC. FROM NON-REP. COS.	553 904	505 741	1 340 447	85 769	75 491	91 154	107 224	135 957
11 REC. FROM REP. COS.								
12 TO REPORTING COS.								
13 LOSSES & ADJUSTMENTS	-1	-1	-1	-1				1
14 OWN CONSUMPTION								
15 DOMESTIC SALES	194 339	208 065	488 256	44 651	50 729	54 848	43 909	37 216
16 TOTAL EXPORT(N.E.B.145)	442 858	120 446	705 812	19 884	19 093	19 055	18 624	53 803
PETRO-CHEM FEEDSTOCKS								
1 PRODUCTION	180 036	153 605	415 904	33 780	33 273	34 378	33 132	35 419
2 INTERPRODUCT TRANSFERS			- 150			-75		-75
A. OF WHICH ENERGY								
BACKFLOWS								
3 NET PRODUCTION	180 036	153 605	415 754	33 780	33 273	34 303	33 132	35 344
4 TRANSFERS TO REF. FEED.	13 030	11 128	29 998	2 778	2 926	1 817	2 367	2 646
5 IMPORTS								
6 EXPORTS								
7 INTERPROVINCIAL -IN-			662	502		75		75
8 INTERPROVINCIAL -OUT-								
9 CLOSING INVENTORY	526	197	287	324	1 003	464	710	803
10 REC. FROM NON-REP. COS.	13 030	11 128	29 998	2 778	2 926	1 817	2 367	2 646
11 REC. FROM REP. COS.								
12 TO REPORTING COS.								
13 LOSSES & ADJUSTMENTS								
14 OWN CONSUMPTION								
15 DOMESTIC SALES	180 143	153 695	416 762	34 484	32 594	34 917	32 886	35 326
NAPHTHA SPECIALTIES								
1 PRODUCTION	11 707	49 876	26 631	1 402	2 234	2 068	2 604	3 056
2 INTERPRODUCT TRANSFERS	-3 021	-30 796	-3 711	-99	- 107	- 358	-86	-13
3 NET PRODUCTION	8 686	19 080	22 920	1 303	2 127	1 710	2 518	3 043
4 TRANSFERS TO REF. FEED.								
5 IMPORTS								
6 EXPORTS	39		39					
7 INTERPROVINCIAL -IN-	4 628	515	4 877	41	6	1	31	69
8 INTERPROVINCIAL -OUT-	1 738	833	3 095	272	446	30	191	143
9 CLOSING INVENTORY	5 930	12 384	4 403	4 784	4 645	3 373	3 772	4 856
10 REC. FROM NON-REP. COS.	3 291	1 304	7 099	386	919	532	620	373
11 REC. FROM REP. COS.	64	39	157	17	12		17	15
12 TO REPORTING COS.	912	932	3 214	348	480	251	355	346
13 LOSSES & ADJUSTMENTS	678	560	1 313	-61	128	884	- 103	- 189
14 OWN CONSUMPTION			1	1				
15 DOMESTIC SALES	10 451	10 632	26 067	2 333	2 149	2 350	2 344	2 116

TABLEAU 1. APPROVISIONNEMENT ET UTILISATION, PRODUITS PÉTROLIERS, ALBERTA, MAI 1998

NOV. 1997	DEC. 1997	JAN. 1998	FEB. 1998	MAR. 1998	APR. 1998	MAY 1998	MAY 1997	MÈTRES CUBES
NOV. 1997	DEC. 1997	JAN. 1998	FÉV. 1998	MARS 1998	AVR. 1998	MAI 1998	MAI 1997	
								PROPANE & MÉL DE PROPANE
46 822	48 423	45 712	37 928	46 638	38 707	22 134	38 824	PRODUCTION 1
52				-9 365	-3 757	-1 052		ÉCHANGES INTER-PRODUITS 2
46 874	48 423	45 712	37 928	37 273	34 950	21 082	38 824	PORTION POUR PÉTROCHIM. A. 3
								PRODUCTION NETTE 3
								RETOUR POUR ALIMENT. 4
								IMPORTATIONS 5
								EXPORTATIONS 6
219	375	420	267	268	134	539	483	ENTRÉES INTER-PROVINCES 7
						92	14 397	SORTIES INTER-PROVINCES 8
1 555	1 254	1 559	1 435	1 309	1 347	1 387	1 522	INVENTAIRE DE FERMETURE 9
1 430	1 341	1 542	1 141	1 272	1 094	10 389	2 350	ARRIV. SOC. NON-DÉCLAR. 10
								ARRIV. DES SOC. DÉCLAR. 11
								EXPÉD. AUX SOC. DÉCLAR. 12
113	2	87	-12	-60	18	50	6	PERTES & RECTIFICATIONS 13
							6	AUTO CONSOMMATION 14
48 020	49 688	46 442	38 938	38 463	35 854	31 828	27 983	VENTES INTÉRIEURES 15
73 278	96 015	88 764	83 918	61 009R			22 950	TOTAL EXPORT(O.N.E.145) 16
								BUTANE ET MÉL DE BUTANE
74 968	82 628	81 111	69 061	69 045	73 415	45 967	63 938	PRODUCTION 1
-47 585	-49 926	-50 928	-29 166	-24 230	-16 593	-11 460	-18 141	ÉCHANGES INTER-PRODUITS 2
27 383	32 702	30 183	39 895	44 815	56 822	34 507	45 797	PORTION POUR PÉTROCHIM. A. 3
								PRODUCTION NETTE 3
								RETOUR POUR ALIMENT. 4
								IMPORTATIONS 5
								EXPORTATIONS 6
								ENTRÉES INTER-PROVINCES 7
								SORTIES INTER-PROVINCES 8
3 558	3 432	2 795	3 203	3 908	3 206	2 900	2 103	INVENTAIRE DE FERMETURE 9
139 650	151 298	145 515	97 917	110 181	97 073	55 055	83 740	ARRIV. SOC. NON-DÉCLAR. 10
								ARRIV. DES SOC. DÉCLAR. 11
								EXPÉD. AUX SOC. DÉCLAR. 12
		-1						PERTES & RECTIFICATIONS 13
								AUTO CONSOMMATION 14
29 133	33 431	30 908	40 571	45 189	56 923	34 474	47 300	VENTES INTÉRIEURES 15
64 360	68 135	62 496	42 539	15 411R			24 908	TOTAL EXPORT(O.N.E.145) 16
								CHARGES PÉTROCHIMIQUES
31 177	34 709	34 342	31 482	34 104	35 214	18 463	34 845	PRODUCTION 1
								ÉCHANGES INTER-PRODUITS 2
31 177	34 709	34 342	31 482	34 104	35 214	18 463	34 845	DONT LE RENVOI DES PRODUITS ÉNERGÉTIQUES A. 3
								PRODUCTION NETTE 3
2 146	2 288	2 257	2 233	2 425	2 081	2 132	2 815	RETOUR POUR ALIMENT. 4
								IMPORTATIONS 5
								EXPORTATIONS 6
	10							ENTRÉES INTER-PROVINCES 7
								SORTIES INTER-PROVINCES 8
704	287	472	490	581	415	197	526	INVENTAIRE DE FERMETURE 9
2 146	2 288	2 257	2 233	2 425	2 081	2 132	2 815	ARRIV. SOC. NON-DÉCLAR. 10
								ARRIV. DES SOC. DÉCLAR. 11
								EXPÉD. AUX SOC. DÉCLAR. 12
								PERTES & RECTIFICATIONS 13
								AUTO CONSOMMATION 14
31 276	35 136	34 157	31 464	34 013	35 380	18 681	34 749	VENTES INTÉRIEURES 15
								PROD SPÉCIAUX BASE/NAPH
2 129	1 431	17 743	15 897	12 944	2 044	1 248	3 216	PRODUCTION 1
-25	-2	-53	-29 894	-10 089	-29	8 389	-14	ÉCHANGES INTER-PRODUITS 2
2 104	1 429	17 690	-13 197	2 935	2 015	9 637	3 202	PRODUCTION NETTE 3
								RETOUR POUR ALIMENT. 4
								IMPORTATIONS 5
								EXPORTATIONS 6
98	3	468	2	18	7	20	29	ENTRÉES INTER-PROVINCES 7
208	67	195	252	100	150	136	204	SORTIES INTER-PROVINCES 8
5 452	4 403	20 386	4 868	5 358	5 466	12 384	5 930	INVENTAIRE DE FERMETURE 9
758	220	448	289	95	471	1	1 153	ARRIV. SOC. NON-DÉCLAR. 10
16	16		12	7	16	4	12	ARRIV. DES SOC. DÉCLAR. 11
260	262	239	199	169	187	138	355	EXPÉD. AUX SOC. DÉCLAR. 12
3	-27	10	465	30	33	22	-235	PERTES & RECTIFICATIONS 13
								AUTO CONSOMMATION 14
1 909	2 415	2 179	1 708	2 266	2 031	2 448	2 170	VENTES INTÉRIEURES 15

TABLE 1. SUPPLY AND DISPOSITION OF PETROLEUM PRODUCTS, ALBERTA, MAY 1998

CUBIC METRES	CUM. 1997	CUM. 1998	YEAR 1997	JUNE 1997	JULY 1997	AUG. 1997	SEP. 1997	OCT. 1997
	CUM. 1997	CUM. 1998	ANN. 1997	JUN 1997	JUL. 1997	AOOT 1997	SEP. 1997	OCT. 1997
AVIATION GASOLINE								
1 PRODUCTION	26 084	31 000	70 007	10 456	9 710	9 507	5 559	3 346
2 INTERPRODUCT TRANSFERS	- 222	- 162	- 436	-30	-36	-33	-31	-27
3 NET PRODUCTION	25 862	30 838	69 571	10 426	9 674	9 474	5 528	3 319
4 TRANSFERS TO REF. FEED.								
5 IMPORTS								
6 EXPORTS	1 797	1 324	3 865	503	391	396	198	390
7 INTERPROVINCIAL -IN-	158	64	1 358	53	350	790	6	
8 INTERPROVINCIAL -OUT-	12 332	20 005	44 066	8 808	8 263	6 052	3 790	1 838
9 CLOSING INVENTORY	10 050	4 195	6 082	8 190	5 841	7 681	7 440	6 856
10 REC. FROM NON-REP. COS.								
11 REC. FROM REP. COS.	4 373	4 505	12 650	1 487	1 715	1 409	1 201	1 147
12 TO REPORTING COS.	4 833	8 005	18 487	2 806	3 769	1 601	1 710	1 546
13 LOSSES & ADJUSTMENTS	235	103	697	-3	-11	164	65	175
14 OWN CONSUMPTION			1				1	
15 DOMESTIC SALES	5 729	7 857	14 964	1 712	1 676	1 620	1 212	1 101
MOTOR GASOLINE								
1 PRODUCTION	3 762 440	3 349 660	9 285 015	764 514	710 283	839 342	802 082	828 805
2 INTERPRODUCT TRANSFERS	230 905	167 202	530 713	47 629	62 947	14 279	28 029	43 524
3 NET PRODUCTION	3 993 345	3 516 862	9 815 728	812 143	773 230	853 621	830 111	872 329
4 TRANSFERS TO REF. FEED.	2 606	6 784	12 063	1 800	1 922	1 986	774	810
5 IMPORTS	4 710	300	8 201	1 591	200	600	400	300
6 EXPORTS	4 536	8	8 883	149	346	3 808	29	15
7 INTERPROVINCIAL -IN-	57 402	397 191	176 813	7 155	13 342	76 785	4 703	12 097
8 INTERPROVINCIAL -OUT-	2 171 223	2 052 846	5 268 753	467 940	385 208	414 273	444 442	362 045
9 CLOSING INVENTORY	451 175	341 226	393 556	398 201	358 290	430 604	399 190	522 365
10 REC. FROM NON-REP. COS.								
11 REC. FROM REP. COS.	1 565 517	1 735 685	4 264 089	325 910	412 498	464 232	414 615	366 992
12 TO REPORTING COS.	1 581 269	1 700 671	4 275 328	326 580	410 868	461 828	426 990	359 578
13 LOSSES & ADJUSTMENTS	3 355	4 189	2 503	58	617	643	-2 160	-1 512
14 OWN CONSUMPTION	166	217	599	43	145	96	22	44
15 DOMESTIC SALES	1 806 453	1 937 653	4 702 955	403 203	440 075	440 290	411 146	407 563
SALES BY GRADE:								
16 PREMIUM	108 233	126 814	292 829	24 365	28 735	29 396	25 648	26 287
17 MID GRADE	45 527	67 375	117 823	10 216	10 469	10 847	9 856	10 518
18 REGULAR MO-LEAD	1 652 693	1 743 464	4 292 103	368 622	400 771	399 947	375 642	370 758
19 REGULAR LEADED			200		100	100		
20 RETAIL SALES OF MOGAS	1 466 919	1 574 373	3 823 245	329 792	361 804	361 981	338 020	326 760
AV-TURBO FUEL KERO TYPE								
1 PRODUCTION	516 308	468 964	1 291 607	131 570	119 407	132 386	116 520	92 541
2 INTERPRODUCT TRANSFERS	-16 489	-18 762	-48 111	-6 178	-4 223	-6 383	-2 554	-2 032
3 NET PRODUCTION	499 819	450 202	1 243 496	125 392	115 184	126 003	113 966	90 509
4 TRANSFERS TO REF. FEED.								
5 IMPORTS								
6 EXPORTS	19	108	99	34		6		13
7 INTERPROVINCIAL -IN-	3 764	45 826	28 857	22		68	1	
8 INTERPROVINCIAL -OUT-	221 600	214 018	559 637	60 287	58 133	43 235	57 152	49 557
9 CLOSING INVENTORY	44 952	41 921	45 295	47 448	34 245	49 380	47 125	29 591
10 REC. FROM NON-REP. COS.								
11 REC. FROM REP. COS.	87 070	63 076	204 506	21 555	13 582	16 181	13 674	15 363
12 TO REPORTING COS.	85 753	63 499	201 949	21 406	13 596	16 201	13 453	14 926
13 LOSSES & ADJUSTMENTS	5 206	- 858	4 807	189	336	- 160	-1 553	118
14 OWN CONSUMPTION	1		1					
15 DOMESTIC SALES	272 151	285 711	704 100	62 557	69 904	67 835	60 844	58 792
AV-TURBO FUEL NAPH TYPE								
1 PRODUCTION	103 680	128 500	240 056	32 109	12 546	28 771	19 840	16 714
2 INTERPRODUCT TRANSFERS	-22 697	3 109	-25 046	- 192	- 466	- 784	- 23	- 396
3 NET PRODUCTION	80 983	131 609	215 010	31 917	12 080	27 987	19 817	16 318
4 TRANSFERS TO REF. FEED.								
5 IMPORTS								
6 EXPORTS		32	32					
7 INTERPROVINCIAL -IN-	209	1	349	14		38		
8 INTERPROVINCIAL -OUT-	45 074	65 321	122 476	10 476	15 032	9 193	13 875	13 603
9 CLOSING INVENTORY	7 924	30 301	13 373	14 571	6 396	14 268	12 881	10 224
10 REC. FROM NON-REP. COS.								
11 REC. FROM REP. COS.	5 414	4 668	20 522	1 553	1 585	2 878	2 701	2 120
12 TO REPORTING COS.	6 531	5 252	18 547	1 698	2 359	2 235	1 688	1 760
13 LOSSES & ADJUSTMENTS	167	1 068	- 174	-84	-47	152	106	- 158
14 OWN CONSUMPTION								
15 DOMESTIC SALES	58 908	47 677	113 625	14 747	4 496	11 451	8 236	5 890

TABLEAU 1. APPROVISIONNEMENT ET UTILISATION, PRODUITS PÉTROLIERS, ALBERTA, MAI 1998

NOV. 1997	DEC. 1997	JAN. 1998	FEB. 1998	MAR. 1998	APR. 1998	MAY 1998	MAY 1997	
NOV. 1997	DÉC. 1997	JAN. 1998	FÉV. 1998	MARS 1998	AVR. 1998	MAI 1998	MAI 1997	MÈTRES CUBES
2 760	2 585	1 687	5 766	9 607	11 054	2 886	7 151	ESSENCE D'AVIATION
-49	-8	-16	-24	-38	-13	-71	-90	PRODUCTION
2 711	2 577	1 671	5 742	9 569	11 041	2 815	7 061	ÉCHANGES INTER-PRODUITS
								PRODUCTION NETTE
								RETOUR POUR ALIMENT.
151	39	79	235	350	424	236	779	IMPORTATIONS
829	2 154	2 687	1 334	4 751	7 295	3 938	3 214	EXPORTATIONS
								ENTRÉES INTER-PROVINCES
7 489	6 082	4 158	5 739	8 858	10 349	4 195	10 050	SORTIES INTER-PROVINCES
								INVENTAIRE DE FERMETURE
614	704	547	838	701	650	1 769	1 226	ARRIV. SOC. NON-DÉCLAR.
740	1 482	742	1 252	1 162	1 472	3 377	1 260	ARRIV. DES SOC. DÉCLAR.
								EXPÉD. AUX SOC. DÉCLAR.
26	46	50	1 066	- 482	- 537	6	- 465	PERTES & RECTIFICATIONS
								AUTO CONSOMMATION
946	968	584	1 112	1 370	1 546	3 245	1 338	VENTES INTÉRIEURES
								ESSENCE POUR MOTEURS
797 142	780 407	789 086	652 230	757 805	641 411	509 128	739 374	PRODUCTION
54 733	48 667	47 993	55 687	42 113	18 899	3 310	54 135	ÉCHANGES INTER-PRODUITS
851 875	829 074	837 079	707 917	799 918	659 510	512 438	793 509	PRODUCTION NETTE
								RETOUR POUR ALIMENT.
1 075	1 090	752	869	1 985	1 671	1 507	947	IMPORTATIONS
400		200	100				3 210	EXPORTATIONS
							8	ENTRÉES INTER-PROVINCES
4 783	546	15 705	26 922	50 151	108 246	196 167	26 817	SORTIES INTER-PROVINCES
446 827	576 795	401 101	325 909	444 445	442 957	438 434	517 550	INVENTAIRE DE FERMETURE
547 879	393 556	452 546	526 777	531 272	486 843	341 226	451 175	ARRIV. SOC. NON-DÉCLAR.
								ARRIV. DES SOC. DÉCLAR.
354 580	359 745	338 838	314 187	327 783	345 300	409 577	335 567	EXPÉD. AUX SOC. DÉCLAR.
349 614	358 601	340 554	307 773	331 957	313 045	407 342	351 516	PERTES & RECTIFICATIONS
								AUTO CONSOMMATION
1 313	189	2 623	- 439	480	1 256	269	1 259	VENTES INTÉRIEURES
37	46	53	47	45	25	47	37	VENTES PAR CATÉGORIE:
387 258	406 967	387 749	340 736	394 445	398 531	416 192	398 023	SUPER
								INTERMÉDIAIRE
24 578	25 587	29 506	20 717	24 597	24 269	27 725	23 992	ORDINAIRE SANS PLOMB
9 623	10 767	11 528	9 189	10 106	25 710	10 842	10 468	ORDINAIRE AVEC PLOMB
353 057	370 613	346 715	310 830	359 742	348 552	377 625	363 563	VENTES NETTES AU DÉTAIL
310 929	327 040	313 419	275 235	318 901	326 137	340 681	325 555	CARBURÉACTEUR-TYPE KÉRO
								PRODUCTION
83 247	99 628	98 388	74 695	107 703	116 555	71 703	109 006	ÉCHANGES INTER-PRODUITS
-5 821	-4 431	-8 800	-2 288	-4 109	- 768	-2 797	-6 348	PRODUCTION NETTE
77 426	95 197	89 588	72 407	103 594	115 787	68 906	102 658	RETOUR POUR ALIMENT.
								IMPORTATIONS
7	20	20	18	49	21		19	EXPORTATIONS
7 211	17 791	4 000	14 167	9 955	8 705	8 999	29	ENTRÉES INTER-PROVINCES
31 574	38 099	27 188	45 163	31 625	55 101	54 941	42 132	SORTIES INTER-PROVINCES
27 098	45 295	60 207	50 001	73 873	84 245	61 921	44 952	INVENTAIRE DE FERMETURE
								ARRIV. SOC. NON-DÉCLAR.
14 446	22 635	19 298	15 803	16 102	10 235	1 638	22 233	ARRIV. DES SOC. DÉCLAR.
14 530	22 084	19 441	14 913	16 247	10 350	2 548	20 328	EXPÉD. AUX SOC. DÉCLAR.
								PERTES & RECTIFICATIONS
318	353	-2 348	395	253	462	380	223	AUTO CONSOMMATION
55 147	56 870	53 593	52 094	57 605	58 421	63 998	56 163	VENTES INTÉRIEURES
								CARBURÉACTEUR-TYPE NAPHT
13 504	12 892	9 977	26 222	37 719	18 179	36 403	31 747	PRODUCTION
- 106	- 382	5 949	-16	- 327	-1 791	- 706	- 203	ÉCHANGES INTER-PRODUITS
13 398	12 510	15 926	26 206	37 392	16 388	35 697	31 544	PRODUCTION NETTE
								RETOUR POUR ALIMENT.
	32	32		1			11	IMPORTATIONS
88								EXPORTATIONS
8 395	6 828	6 380	9 184	14 404	18 772	16 581	13 522	ENTRÉES INTER-PROVINCES
9 998	13 373	15 350	26 728	37 532	30 246	30 301	7 924	SORTIES INTER-PROVINCES
								INVENTAIRE DE FERMETURE
2 836	1 435	952	1 139	855	741	981	830	ARRIV. SOC. NON-DÉCLAR.
1 273	1 003	1 066	1 201	1 102	626	1 257	1 328	ARRIV. DES SOC. DÉCLAR.
								EXPÉD. AUX SOC. DÉCLAR.
55	- 365	139	306	511	69	43	12	PERTES & RECTIFICATIONS
								AUTO CONSOMMATION
6 825	3 072	7 284	5 276	11 427	4 948	18 742	19 989	VENTES INTÉRIEURES

TABLE 1. SUPPLY AND DISPOSITION OF PETROLEUM PRODUCTS, ALBERTA, MAY 1998

CUBIC METRES	CUM. 1997	CUM. 1998	YEAR 1997	JUNE 1997	JULY 1997	AUG. 1997	SEP. 1997	OCT. 1997
	CUM. 1997	CUM. 1998	ANN. 1997	JUN 1997	JUL. 1997	A00T 1997	SEP. 1997	OCT. 1997
STOVE OIL KEROSENE								
1 PRODUCTION	128 922	59 893	269 148	36	11 283	44 595	5 261	28 175
2 INTERPRODUCT TRANSFERS	-26 048	-15 375	-19 779	-3 002	19 644	11 500	10 788	-18 818
3 NET PRODUCTION	104 874	44 518	249 369	-2 966	30 927	56 095	16 049	9 357
4 TRANSFERS TO REF. FEED.								
5 IMPORTS								
6 EXPORTS	1 033	515	1 964	38	9	7	369	260
7 INTERPROVINCIAL -IN-	6 214	1 521	8 277	8	34	9	41	1 527
8 INTERPROVINCIAL -OUT-	86 167	42 942	221 997	14 119	25 747	11 212	48 249	12 812
9 CLOSING INVENTORY	28 442	20 782	26 727	10 581	15 060	59 127	24 067	20 279
10 REC. FROM NON-REP. COS.								
11 REC. FROM REP. COS.	870	539	2 201	58	70	49	43	105
12 TO REPORTING COS.	2 740	2 150	6 611	316	244	306	1 883	276
13 LOSSES & ADJUSTMENTS	- 450	57	- 626	-7	16	4	10	2
14 OWN CONSUMPTION	7	4	11				1	1
15 DOMESTIC SALES	8 451	6 855	17 595	495	536	557	681	1 426
DIESEL FUEL OIL								
1 PRODUCTION	3 366 716	3 177 395	8 514 436	641 290	738 110	708 169	754 243	788 009
2 INTERPRODUCT TRANSFERS	- 110 920	3 350	- 155 394	-22 957	-44 817	-10 959	2 205	17 219
3 NET PRODUCTION	3 255 796	3 180 745	8 359 042	618 333	693 293	697 210	756 448	805 228
4 TRANSFERS TO REF. FEED.								
5 IMPORTS	300		300					
6 EXPORTS	79 953	80 014	240 690	14 729	18 782	23 266	29 731	24 440
7 INTERPROVINCIAL -IN-	89 300	265 742	252 405	5 276	41 267	20 100	15 867	35 313
8 INTERPROVINCIAL -OUT-	1 622 345	1 686 442	4 176 036	307 418	401 984	296 984	451 241	362 837
9 CLOSING INVENTORY	327 163	276 061	326 946	308 521	253 629	266 195	182 095	241 635
10 REC. FROM NON-REP. COS.								
11 REC. FROM REP. COS.	1 124 919	1 044 529	2 799 333	221 395	234 263	228 633	254 196	257 192
12 TO REPORTING COS.	1 120 102	1 025 045	2 803 660	220 335	231 903	234 260	256 810	263 705
13 LOSSES & ADJUSTMENTS	1 067	5 295	3 599	616	- 745	- 180	-2 040	4 479
14 OWN CONSUMPTION	191	283	426	69	20	25	18	44
15 DOMESTIC SALES	1 652 083	1 744 822	4 192 312	320 479	371 771	379 022	374 851	382 688
16 LOW SULFUR	X	X	X	X	X	X	X	X
LIGHT FUEL OIL (2 & 3)								
1 PRODUCTION		2						
2 INTERPRODUCT TRANSFERS	98 588	60 239	143 363	2 746	1 380	1 802	3 658	5 314
3 NET PRODUCTION	98 588	60 241	143 363	2 746	1 380	1 802	3 658	5 314
4 TRANSFERS TO REF. FEED.								
5 IMPORTS								
6 EXPORTS								
7 INTERPROVINCIAL -IN-	357	532	620	64		7	18	43
8 INTERPROVINCIAL -OUT-	55 299	31 064	76 881	1 710	357	540	1 510	1 771
9 CLOSING INVENTORY	69	557	- 918	189	153	- 202	425	- 187
10 REC. FROM NON-REP. COS.								
11 REC. FROM REP. COS.	2 851	4 604	6 408	92	226	242	227	651
12 TO REPORTING COS.	1 571	62	1 729	12	12	50	71	2
13 LOSSES & ADJUSTMENTS	- 176	- 157	- 143	48	1	1	-1	-10
14 OWN CONSUMPTION	8	3	10					
15 DOMESTIC SALES	35 649	32 930	63 456	1 012	1 272	1 814	1 696	4 857
HEAVY FUEL OIL (4,5 & 6)								
1 PRODUCTION	221 113	217 999	514 803	42 614	32 818	39 216	48 077	48 830
2 INTERPRODUCT TRANSFERS	-80	-2 713	-7 981	- 948	-1 385	564	-2 873	-1 643
3 NET PRODUCTION	221 033	215 286	506 822	41 666	31 433	39 780	45 204	47 187
4 TRANSFERS TO REF. FEED.								
5 IMPORTS								
6 EXPORTS	17 760	14 876	20 910					
7 INTERPROVINCIAL -IN-	1 602	3 603	4 743	2 022	575	186	358	
8 INTERPROVINCIAL -OUT-	157 714	190 197	422 638	39 228	37 056	36 654	45 115	39 240
9 CLOSING INVENTORY	42 999	35 963	39 894	40 631	29 683	28 007	25 443	30 332
10 REC. FROM NON-REP. COS.								
11 REC. FROM REP. COS.	11 321	7 810	34 278	1 857	1 938	2 694	5 848	2 907
12 TO REPORTING COS.	8 777	3 904	21 892	869	622	1 664	2 975	2 526
13 LOSSES & ADJUSTMENTS	3 029	-1 413	3 049	250	650	380	74	19
14 OWN CONSUMPTION								
15 DOMESTIC SALES	28 358	23 066	62 141	7 566	6 566	5 638	5 810	3 420
16 LOW SULFUR	X	X	X	X	X	X	X	X

TABLEAU 1. APPROVISIONNEMENT ET UTILISATION, PRODUITS PÉTROLIERS, ALBERTA, MAI 1998

NOV. 1997	DEC. 1997	JAN. 1998	FEB. 1998	MAR. 1998	APR. 1998	MAY 1998	MAY 1997	
NOV. 1997	DEC. 1997	JAN. 1998	FÉV. 1998	MARS 1998	AVR. 1998	MAI 1998	MAI 1997	MÈTRES CUBES
27 270	23 606	17 977	7 057	21 688	8 044	5 127	22 471	MAZOUT POUR POELES
-10 213	-5 630	-10 462	- 758	7 782	-7 815	-4 122	- 118	PRODUCTION 1
17 057	17 976	7 515	6 299	29 470	229	1 005	22 353	ÉCHANGES INTER-PRODUITS 2
								PRODUCTION NETTE 3
								RETOUR POUR ALIMENT. 4
248		220	25	99	85	86	35	IMPORTATIONS 5
54	390	639	440	152	230	60	16	EXPORTATIONS 6
9 361	14 330	5 171	12 372	11 817	5 963	7 619	14 328	ENTRÉES INTER-PROVINCES 7
								SORTIES INTER-PROVINCES 8
25 447	26 727	25 760	17 275	34 075	27 598	20 782	28 442	INVENTAIRE DE FERMETURE 9
701	305	157	188	88	105	1	220	ARRIV. SOC. NON-DÉCLAR. 10
260	586	697	522	609	299	23	561	ARRIV. DES SOC. DÉCLAR. 11
	- 201	3	549	- 576	125	-44	6	EXPÉD. AUX SOC. DÉCLAR. 12
1	1	3	1				1	PERTES & RECTIFICATIONS 13
								AUTO CONSOMMATION 14
2 774	2 675	3 184	1 943	961	569	198	687	VENTES INTÉRIEURES 15
								CARBURANT DIESEL
755 528	762 371	712 175	700 785	754 432	457 557	552 446	621 571	PRODUCTION 1
6 924	7 911	-9 997	-15 101	-16 834	38 703	6 579	-20 152	ÉCHANGES INTER-PRODUITS 2
762 452	770 282	702 178	685 684	737 598	496 260	559 025	601 419	PRODUCTION NETTE 3
								RETOUR POUR ALIMENT. 4
							300	IMPORTATIONS 5
26 828	22 961	16 917	16 531	17 972	17 767	10 827	10 786	EXPORTATIONS 6
27 846	17 436	17 061	45 094	115 892	64 311	23 384	20 425	ENTRÉES INTER-PROVINCES 7
383 658	349 569	371 988	329 351	370 319	310 400	304 384	337 139	SORTIES INTER-PROVINCES 8
259 838	326 946	283 832	356 289	484 593	376 923	276 061	327 163	INVENTAIRE DE FERMETURE 9
								ARRIV. SOC. NON-DÉCLAR. 10
236 582	242 153	181 200	181 957	222 006	211 594	247 772	247 106	ARRIV. DES SOC. DÉCLAR. 11
231 246	245 299	184 165	172 705	206 169	216 059	245 947	241 854	EXPÉD. AUX SOC. DÉCLAR. 12
1 829	-1 427	6 405	-1 532	688	-1 197	931	- 671	PERTES & RECTIFICATIONS 13
32	27	29	39	18	18	179	54	AUTO CONSOMMATION 14
365 084	346 334	364 049	323 184	352 026	336 788	368 775	378 355	VENTES INTÉRIEURES 15
X	X	X	X	X	X	X	X	FAIBLE TENEUR EN SOUFRE 16
								MAZOUT LÉGER (NOS 2 & 3)
12 572	17 303	19 989	17 431 ²	13 975	7 559	1 285	1 678	PRODUCTION 1
12 572	17 303	19 989	17 433	13 975	7 559	1 285	1 678	ÉCHANGES INTER-PRODUITS 2
								PRODUCTION NETTE 3
								RETOUR POUR ALIMENT. 4
57	74	100	197	204	24	7		IMPORTATIONS 5
7 446	8 248	9 436	8 629	6 793	5 922	284	375	EXPORTATIONS 6
-1 137	- 918	-1 367	-1 067	190	201	557	69	ENTRÉES INTER-PROVINCES 7
1 183	936	759	2 076	1 399	293	77	81	SORTIES INTER-PROVINCES 8
5	6	3	17	22		20	11	INVENTAIRE DE FERMETURE 9
- 138	132	- 125	397	- 487	57	1	-9	ARRIV. SOC. NON-DÉCLAR. 10
	1	2	1				1	ARRIV. DES SOC. DÉCLAR. 11
7 449	9 707	11 981	10 362	7 993	1 886	708	949	EXPÉD. AUX SOC. DÉCLAR. 12
								PERTES & RECTIFICATIONS 13
								AUTO CONSOMMATION 14
								VENTES INTÉRIEURES 15
								MAZOUT LOURD(NOS 4,5 & 6)
33 765	48 370	61 307	46 895	47 348	11 954	50 495	43 695	PRODUCTION 1
33 765	-1 616	-70	- 584	-1 121	607	-1 545	-1 424	ÉCHANGES INTER-PRODUITS 2
	46 754	61 237	46 311	46 227	12 561	48 950	42 271	PRODUCTION NETTE 3
								RETOUR POUR ALIMENT. 4
816	2 334	2 643	1 689	3 722	3 319	3 503	5 139	IMPORTATIONS 5
		414	367	514	294	2 014	1 046	EXPORTATIONS 6
32 220	35 411	43 013	37 986	38 523	41 226	29 449	32 489	ENTRÉES INTER-PROVINCES 7
								SORTIES INTER-PROVINCES 8
31 057	39 894	51 829	54 521	55 986	23 189	35 963	42 999	INVENTAIRE DE FERMETURE 9
								ARRIV. SOC. NON-DÉCLAR. 10
2 805	4 908	1 688	2 228	2 330	1 564	1 564	3 928	ARRIV. DES SOC. DÉCLAR. 11
1 270	3 189	653	1 270	1 245	736	736	2 208	EXPÉD. AUX SOC. DÉCLAR. 12
	-1 353	104	128	- 284	-1 297	-64	184	PERTES & RECTIFICATIONS 13
								AUTO CONSOMMATION 14
1 539	3 244	4 991	5 141	4 400	2 404	6 130	4 582	VENTES INTÉRIEURES 15
X	X	X	X	X	X	X	X	FAIBLE TENEUR EN SOUFRE 16

TABLE 1. SUPPLY AND DISPOSITION OF PETROLEUM PRODUCTS, ALBERTA, MAY 1998

CUBIC METRES	CUM. 1997	CUM. 1998	YEAR 1997	JUNE 1997	JULY 1997	AUG. 1997	SEP. 1997	OCT. 1997
	CUM. 1997	CUM. 1998	ANN. 1997	JUN 1997	JUL. 1997	A00T 1997	SEP. 1997	OCT. 1997
ASPHALT								
1 PRODUCTION	412 997	391 022	1 073 837	109 366	118 800	126 569	117 212	62 843
2 INTERPRODUCT TRANSFERS								
5 IMPORTS	1 400	3 400	2 700	400		300	200	300
6 EXPORTS	117 156	113 787	232 254	10 542	15 303	16 273	15 774	21 103
7 INTERPROVINCIAL -IN-	2 436		2 648			201	8	3
8 INTERPROVINCIAL -OUT-	63 343	55 420	330 779	49 587	50 522	47 827	54 836	38 882
9 CLOSING INVENTORY	264 088	245 549	135 943	249 064	214 853	194 501	164 735	105 091
10 REC. FROM NON-REP. COS.								
11 REC. FROM REP. COS.	73	3 568	10 176	1 724	4 583	3 613	95	88
12 TO REPORTING COS.	1 008	2 629	10 417	327	4 583	3 776	362	363
13 LOSSES & ADJUSTMENTS	-3 400	19	-1 027	1 535	1 820	1 410	- 264	491
14 OWN CONSUMPTION								
15 DOMESTIC SALES	104 491	116 529	510 775	64 523	85 366	81 751	76 573	62 039
COKE								
1 PRODUCTION	115 958	101 649	281 393	25 749	23 097	22 578	23 385	24 648
2 INTERPRODUCT TRANSFERS								
5 IMPORTS	200	1 100	3 500			900	1 100	1 200
6 EXPORTS			14 209		14 209			
7 INTERPROVINCIAL -IN-								
8 INTERPROVINCIAL -OUT-			573					
9 CLOSING INVENTORY	7 917	7 427	8 343	7 912	869	5 087	9 433	8 912
10 REC. FROM NON-REP. COS.								
11 REC. FROM REP. COS.	27 563	12 890	47 467			2 509	4 364	3 568
12 TO REPORTING COS.	27 563	12 890	47 467			2 509	4 364	3 568
13 LOSSES & ADJUSTMENTS	- 304	- 143	- 523			-28	-48	-39
14 OWN CONSUMPTION	69 685	67 095	173 777	15 342	15 931	15 851	14 675	15 190
15 DOMESTIC SALES	39 733	36 713	89 387	10 412		3 437	5 512	11 218
LUBE OILS & GREASES								
1 PRODUCTION	89 404	70 155	181 193	7 577	13 651	24 622	11 930	7 257
2 INTERPRODUCT TRANSFERS	1 758	2 493	1 379	414	289	-2 999	424	334
4 TRANSFERS TO REF. FEED.	11 535	8 034	26 138	1 412	2 047	4 365	1 983	1 581
5 IMPORTS	6 767	4 066	15 369	1 072	1 828	1 198	1 255	1 291
6 EXPORTS	402	373	1 316	170	242	98	96	176
7 INTERPROVINCIAL -IN-	25 164	22 896	60 850	5 223	6 223	5 695	4 850	5 194
8 INTERPROVINCIAL -OUT-	50 221	32 132	100 529	10 313	10 412	2 620	8 576	6 850
9 CLOSING INVENTORY	64 806	71 944	68 550	58 107	58 272	67 242	65 512	63 041
10 REC. FROM NON-REP. COS.	9 991	13 838	20 578	1 534	1 754	153	3	1 892
11 REC. FROM REP. COS.	4 527	3 882	7 900	452	676	374	451	229
12 TO REPORTING COS.	5 304	2 748	9 995	619	915	501	826	732
13 LOSSES & ADJUSTMENTS	- 170	825	-1 266	106	- 308	1 739	-2 918	- 354
14 OWN CONSUMPTION	95	35	158	5	10	5	7	23
15 DOMESTIC SALES	56 117	69 789	132 548	10 346	10 938	10 745	12 073	9 660
STILL GAS								
1 PRODUCTION	373 221	354 598	900 325	69 697	73 975	81 855	76 685	77 368
2 INTERPRODUCT TRANSFERS								
9 CLOSING INVENTORY								
11 REC. FROM REP. COS.								
12 TO REPORTING COS.								
13 LOSSES & ADJUSTMENTS								
14 OWN CONSUMPTION	373 221	354 598	900 325	69 697	73 975	81 855	76 685	77 368
15 DOMESTIC SALES								
OTHER PRODUCTS								
1 PRODUCTION	785 738	748 081	1 899 295	144 454	188 580	140 294	176 313	128 281
2 INTERPRODUCT TRANSFERS	-1 760	-22 034	-18 652	1 746	-14 039	21 891	-4 465	1 502
4 TRANSFERS TO REF. FEED.	120 347	114 757	317 496	28 519	25 712	34 027	26 870	26 864
5 IMPORTS								
6 EXPORTS	113 821	91 963	268 802	26 888	30 208	40 475	10 313	7 849
7 INTERPROVINCIAL -IN-	8 916	12 630	30 718	3 201	3 271	3 141	3 269	3 463
8 INTERPROVINCIAL -OUT-	314 258	259 177	639 071	35 102	44 132	48 317	45 118	81 010
9 CLOSING INVENTORY	148 276	171 845	137 010	140 675	163 692	173 798	194 558	137 295
10 REC. FROM NON-REP. COS.	153 367	121 016	330 847	23 893	25 864	29 855	22 820	28 623
11 REC. FROM REP. COS.	42 477	41 916	108 181	9 986	8 753	9 196	7 637	9 407
12 TO REPORTING COS.	37 775	34 252	115 251	9 333	7 523	7 682	6 513	11 113
13 LOSSES & ADJUSTMENTS	1 138	9 182	10 273	- 157	- 599	972	3 105	4 831
14 OWN CONSUMPTION								
15 DOMESTIC SALES	403 771	357 443	1 013 134	91 196	82 436	62 798	92 895	96 872

TABLEAU 1. APPROVISIONNEMENT ET UTILISATION, PRODUITS PÉTROLIERS, ALBERTA, MAI 1998

NOV. 1997	DEC. 1997	JAN. 1998	FEB. 1998	MAR. 1998	APR. 1998	MAY 1998	MAY 1997		MÈTRES CUBES
NOV. 1997	DEC. 1997	JAN. 1998	FÉV. 1998	MARS 1998	AVR. 1998	MAI 1998	MAI 1997		
62 782	63 268	110 299	91 404	41 197	27 523	120 599	118 493	ASPHALTE	
								PRODUCTION	1
								ÉCHANGES INTER-PRODUITS	2
100		100	100	1 200	1 600	400	400	IMPORTATIONS	5
15 181	20 922	24 979	28 110	28 884	16 290	15 524	23 452	EXPORTATIONS	6
18 330	7 452	4 844	4 508	5 035	15 312	25 721	26 872	ENTRÉES INTER-PROVINCES	7
108 201	135 943	203 498	250 934	244 049	222 806	245 549	264 088	SORTIES INTER-PROVINCES	8
								INVENTAIRE DE FERMETURE	9
								ARRIV. SOC. NON-DÉCLAR.	10
						3 568	73	ARRIV. DES SOC. DÉCLAR.	11
						2 629	1 008	EXPÉD. AUX SOC. DÉCLAR.	12
- 916	-1 703	- 403	- 630	-95	984	163	-4 970	PERTES & RECTIFICATIONS	13
								AUTO CONSOMMATION	14
27 177	8 855	13 426	12 080	15 458	17 780	57 787	37 674	VENTES INTÉRIEURES	15
								COKE	
21 924	24 054	22 898	19 931	24 514	20 112	14 194	25 822	PRODUCTION	1
								ÉCHANGES INTER-PRODUITS	2
100		100		700		300	100	IMPORTATIONS	5
	573							EXPORTATIONS	6
9 500	8 343	8 599	8 686	8 365	7 427	7 427	7 917	ENTRÉES INTER-PROVINCES	7
3 993	5 470	4 858	1 756	2 626	3 650	3 650	5 430	SORTIES INTER-PROVINCES	8
3 993	5 470	4 858	1 756	2 626	3 650	3 650	5 430	INVENTAIRE DE FERMETURE	9
								ARRIV. SOC. NON-DÉCLAR.	10
								ARRIV. DES SOC. DÉCLAR.	11
								EXPÉD. AUX SOC. DÉCLAR.	12
-44	-60	-54	-19	-29	-41		-60	PERTES & RECTIFICATIONS	13
13 112	13 991	14 581	11 391	16 255	10 674	14 194	14 977	AUTO CONSOMMATION	14
8 368	10 707	8 215	8 472	9 309	10 417	300	12 658	VENTES INTÉRIEURES	15
								HUILES & GRAISSES LUBRIF.	
11 805	14 947	19 579	12 274	18 316	2 726	17 260	23 061	PRODUCTION	1
533	626	610	598	567	453	265	173	ÉCHANGES INTER-PRODUITS	2
1 878	1 337	1 932	1 320	1 816	1 970	996	2 127	RETOUR POUR ALIMENT.	4
1 220	738	901	746	486	979	954	1 337	IMPORTATIONS	5
11	121	179		2	156	56	41	EXPORTATIONS	6
3 409	5 092	4 374	4 794	4 428	4 896	4 404	5 773	ENTRÉES INTER-PROVINCES	7
3 967	7 570	3 685	5 379	7 920	7 671	7 477	11 702	SORTIES INTER-PROVINCES	8
64 938	68 550	76 212	76 502	79 418	68 200	71 944	64 806	INVENTAIRE DE FERMETURE	9
2 758	2 493	2 895	2 300	2 445	2 976	3 222	1 920	ARRIV. SOC. NON-DÉCLAR.	10
624	567	653	695	911	794	829	831	ARRIV. DES SOC. DÉCLAR.	11
500	598	978	714	206	20	830	1 163	EXPÉD. AUX SOC. DÉCLAR.	12
1 170	- 531	1 011	1 268	-26	-1 267	- 161	364	PERTES & RECTIFICATIONS	13
7	6	6	5	5	5	14	13	AUTO CONSOMMATION	14
10 919	11 750	13 559	12 431	14 314	15 507	13 978	10 845	VENTES INTÉRIEURES	15
								GAZ DE DISTILLATION	
72 496	75 028	78 345	75 518	80 487	67 767	52 481	68 666	PRODUCTION	1
								ÉCHANGES INTER-PRODUITS	2
								INVENTAIRE DE FERMETURE	9
								ARRIV. DES SOC. DÉCLAR.	11
								EXPÉD. AUX SOC. DÉCLAR.	12
								PERTES & RECTIFICATIONS	13
								AUTO CONSOMMATION	14
72 496	75 028	78 345	75 518	80 487	67 767	52 481	68 666	VENTES INTÉRIEURES	15
								AUTRES PRODUITS	
155 520	180 115	182 402	212 944	157 960	72 457	122 318	149 956	PRODUCTION	1
-11 015	-12 512	5 785	3 315	1 596	-34 655	1 925	-9 496	ÉCHANGES INTER-PRODUITS	2
25 977	29 180	26 569	23 686	25 290	23 057	16 155	25 701	RETOUR POUR ALIMENT.	4
19 782	19 466	18 793	17 118	19 776	15 697	20 579	42 670	IMPORTATIONS	5
3 039	2 618	3 054	2 138	1 856	2 993	2 589	1 102	EXPORTATIONS	6
27 238	43 896	46 126	44 964	49 544	57 069	61 474	37 341	ENTRÉES INTER-PROVINCES	7
136 637	137 010	167 700	227 732	223 977	180 647	171 845	148 276	SORTIES INTER-PROVINCES	8
23 255	23 170	22 181	19 225	25 747	40 992	12 871	25 426	INVENTAIRE DE FERMETURE	9
9 385	11 340	9 824	8 375	8 673	9 032	6 012	9 670	ARRIV. SOC. NON-DÉCLAR.	10
18 546	16 766	8 587	7 471	6 939	8 547	2 708	7 967	ARRIV. DES SOC. DÉCLAR.	11
								EXPÉD. AUX SOC. DÉCLAR.	12
530	453	933	5 310	686	1 127	1 126	2 058	PERTES & RECTIFICATIONS	13
								AUTO CONSOMMATION	14
88 769	94 397	91 548	87 416	97 352	28 652	52 475	93 484	VENTES INTÉRIEURES	15

TABLE 1. SUPPLY AND DISPOSITION OF PETROLEUM PRODUCTS, BRITISH COLUMBIA, MAY 1998

CUBIC METRES	CUM. 1997	CUM. 1998	YEAR 1997	JUNE 1997	JULY 1997	AUG. 1997	SEP. 1997	OCT. 1997
	CUM. 1997	CUM. 1998	ANN. 1997	JUN 1997	JUL. 1997	AOOT 1997	SEP. 1997	OCT. 1997
1 DOMESTIC CRUDE AND EQUIVALENT RECEIVED	1 251 832	1 315 928	3 184 718	239 801	263 370	287 185	270 098	293 703
A WESTERN CANADA	1 251 832	1 315 928	3 184 718	239 801	263 370	287 185	270 098	293 703
B EASTERN CANADA								
2 TOTAL IMPORTS OF CRUDE AND EQUIV.								
A ALGERIA								
B IRAN								
C IRAQ								
D KUWAIT								
E LIBYA								
F MEXICO								
G NIGERIA								
H NORWAY								
I SAUDI ARABIA								
J UNITED ARAB EMIRATES								
K UNITED KINGDOM								
L UNITED STATES								
M VENEZUELA								
N OTHERS								
3 TOTAL CRUDE AND EQUIV. RECEIVED BY REFS (1+2)	1 251 832	1 315 928	3 184 718	239 801	263 370	287 185	270 098	293 703
A BY PIPELINE	1 251 832	1 315 928	3 184 718	239 801	263 370	287 185	270 098	293 703
B BY OTHER MEANS								
4 OPENING INVENTORY CRUDE	37 933	32 032	37 933	46 730	47 721	36 628	32 722	30 973
5 CLOSING INVENTORY CRUDE	46 730	13 195	32 032	47 721	36 628	32 722	30 973	29 496
6 LOSSES & ADJUSTMENTS	419	- 706	864	- 260	146	- 326	8	43
7 CRUDE & EQUIV. CHARGED	1 242 616	1 335 471	3 189 755	239 070	274 317	291 417	271 839	295 137
A CONVENTIONAL CRUDE LIGHT	1 136 639	1 258 113	2 779 205	213 635	235 956	247 007	206 731	244 135
B CONVENTIONAL CRUDE HEAVY								
C SYNTHETIC CRUDE OIL	105 977	46 602	394 941	25 435	38 361	44 410	65 108	51 002
D CRUDE BITUMEN								
E CONDENSATE & PENTAMES		30 756	15 609					
8 OTHER MATERIALS CHARGED	346 400	357 713	819 738	54 141	72 649	62 035	79 667	81 171
A CRUDE TDPS	55 880		55 880					
B CRUDE BOTTOMS								
C LPG'S		10 922	4 804					
D NATURAL GAS								
E LUBES FOR REPROCESSING	11 373	12 014	29 080	2 334	2 587	2 764	2 227	2 720
F OTHER FEEDSTOCKS	279 147	334 777	729 974	51 807	70 062	59 271	77 440	78 451
9 TOTAL FEED CHARGED (7+8)	1 589 016	1 693 184	4 009 493	293 211	346 966	353 452	351 506	376 308
10 REFINERY LOSSES	-59 676	-62 684	- 170 280	-17 674	-14 230	-16 448	-17 024	-16 967
TOTAL, ALL PRODUCTS								
1 REFINERY PRODUCTION	1 648 692	1 755 868	4 179 773	310 885	361 196	369 900	368 530	393 275
4 TRANSFERS TO REFINERY FEEDSTOCKS	346 400	357 713	819 738	54 141	72 649	62 035	79 667	81 171
5 IMPORTS	658 278	647 685	1 695 793	250 736	206 207	218 476	108 785	76 353
6 EXPORTS	213 697	125 414	479 425	21 177	18 990	9 214	6 239	38 179
7 INTERPROVINCIAL -IN-	2 462 062	2 504 615	6 164 766	489 829	508 669	448 211	653 124	496 429
8 INTERPROVINCIAL -OUT-	141 068	400 383	373 125	17 972	52 819	28 296	34 204	18 572
9 CLOSING INVENTORY	758 563	492 329	622 286	759 221	679 572	656 652	710 994	636 800
10 REC. FROM NON-REP. COS.	96 656	86 962	272 927	26 038	23 537	24 770	30 979	20 460
11 REC. FROM REP. COS.	2 963 453	3 181 383	7 599 389	612 610	706 616	640 849	566 815	653 493
12 DEL. TO REPORTING COS.	2 956 341	3 064 600	7 540 835	621 383	713 833	614 446	569 327	646 331
13 LOSSES & ADJUSTMENTS	-22	7 994	-5 703	969	941	-1 444	332	1 371
14 OWN CONSUMPTION	103 690	110 138	294 577	27 639	26 420	28 151	27 059	25 974
15 DOMESTIC SALES	4 157 878	4 240 228	10 636 839	946 159	1 000 222	984 428	957 063	902 606

TABLEAU 1. APPROVISIONNEMENT ET UTILISATION, PRODUITS PÉTROLIERS, COLOMBIE-BRITANNIQUE, MAI 1998

NOV. 1997	DEC. 1997	JAN. 1998	FEB. 1998	MAR. 1998	APR. 1998	MAY 1998	MAY 1997		MÈTRES CUBES
NOV. 1997	DEC. 1997	JAN. 1998	FÉV. 1998	MARS 1998	AVR. 1998	MAI 1998	MAI 1997		
289 807	288 922	288 054	259 568	229 622	276 722	261 962	283 339	ARRIVAGES DE PÉTROLE BRUT & ÉQUIV. DOMESTIQUE DE L'OUEST DU CANADA DE L'EST DU CANADA	1 A B
289 807	288 922	288 054	259 568	229 622	276 722	261 962	283 339	TOTAL DES IMPORTATIONS DE BRUT ET D'ÉQUIVALENTS	2
								ALGÉRIE	A
								IRAN	B
								IRAQ	C
								KOÛEIT	D
								LYBIE	E
								MEXIQUE	F
								NIGÉRIA	G
								NORVÈGE	H
								ARABIE SAOUDITE	I
								ÉMIRATS ARABES UNIS	J
								ROYAUME-UNI	K
								ÉTATS UNIS	L
								VÉNEZUELA	M
								AUTRES	N
289 807	288 922	288 054	259 568	229 622	276 722	261 962	283 339	TOTAL ARRIV. DE BRUT ET EQUIV. AUX RAFF. (1+2)	3
289 807	288 922	288 054	259 568	229 622	276 722	261 962	283 339	PAR PIPE-LINE	A
								PAR D'AUTRES MOYENS	B
29 496	31 266	32 032	18 923	6 124	10 135	15 402	31 755	STOCKS DE BRUT - DÉBUT	4
31 266	32 032	18 923	6 124	10 135	15 402	13 195	46 730	STOCKS DE BRUT - FIN	5
901	-67	-174	-142	-336	316	-370	-178	PERTES ET RECTIFICATIONS	6
287 136	288 223	301 337	272 509	225 947	271 139	264 539	268 542	BRUT & EQUIV. INTRODUIT	7
245 042	250 060	262 347	257 280	218 141	271 139	249 206	255 553	BRUT CONVENTIONNEL LÉGER	A
42 094	22 554	24 683	1 780	4 806		15 333	12 989	BRUT CONVENTIONNEL LOURD	B
	15 609	14 307	13 449	3 000				PÉTROLE BRUT SYNTHÉTIQUE	C
								PÉTROLE BITUMINEUX LOURD	D
								CONDENSATS ET PENTANES	E
72 386	51 289	53 984	84 118	76 487	62 800	80 324	65 573	AUTRES MAT. UTILISÉES	8
	4 804	3 150	2 501	1 923		3 348		PRODUITS DE DÉCANTATION	A
								RÉSIDUS DE BRUT	B
								GPL	C
2 432	2 643	1 863	2 555	2 519	2 305	2 772	2 187	GAZ NATUREL	D
69 954	43 842	48 971	79 062	72 045	60 495	74 204	63 386	LUBRIFIANTS RECYCLABLES	E
								AUTRES CHARGES D'ALIMEN.	F
359 522	339 512	355 321	356 627	302 434	333 939	344 863	334 115	TOTAL ALIMENTATION(7+8)	9
-8 086	-20 175	-17 358	-15 056	-7 271	-10 635	-12 364	-17 633	PERTES EN RAFFINERIE	10
367 608	359 687	372 679	371 683	309 705	344 574	357 227	351 748	TOTAL, TOUS LES PRODUITS	
								PROD. DES RAFFINERIES	1
72 386	51 289	53 984	84 118	76 487	62 800	80 324	65 573	RETOUR POUR ALIMENTATION DES RAFFINERIES	4
86 820	90 138	104 487	102 591	109 975	122 994	207 638	104 921	IMPORTATIONS	5
52 709	119 220	28 379	29 895	22 160	26 190	18 790	56 056	EXPORTATIONS	6
590 084	516 358	513 267	449 151	522 053	545 416	474 728	499 924	ENTRÉES INTER-PROVINCES	7
51 130	29 064	52 900	56 767	66 293	63 516	160 907	26 900	SORTIES INTER-PROVINCES	8
711 694	622 286	622 111	595 810	536 916	556 567R	492 329	758 563	INVENTAIRE DE FERMETURE	9
32 840	17 647	9 622	24 527	13 331	14 935	24 547	25 772	ARRIV. SOC. NON-DECLAR.	10
636 426	819 127	606 950	638 141	696 645	626 604	613 043	602 435	ARRIV. DES SOC. DECLAR.	11
634 930	784 244	585 521	618 983	669 606	605 723R	584 767	602 888	EXPÉD. AUX SOC. DECLAR.	12
-7 996	146	1 077	4 827	2 956	964	-1 830	1 615	PERTES & RECTIFICATIONS	13
26 663	28 981	29 640	23 222	15 107	19 614	22 555	27 865	AUTO CONSOMMATION	14
809 062	879 421	855 679	794 582	857 994	856 065	875 908	871 651	VENTES INTÉRIEURES	15

TABLE 1. SUPPLY AND DISPOSITION OF PETROLEUM PRODUCTS, BRITISH COLUMBIA, MAY 1998

CUBIC METRES	CUM. 1997	CUM. 1998	YEAR 1997	JUNE 1997	JULY 1997	AUG. 1997	SEP. 1997	OCT. 1997
	CUM. 1997	CUM. 1998	ANN. 1997	JUN 1997	JUL. 1997	A00T 1997	SEP. 1997	OCT. 1997
PROPANE & PROPANE MIXES								
1 PRODUCTION	20 455	20 043	52 318	4 033	5 785	4 939	3 964	4 230
2 INTERPRODUCT TRANSFERS		24	-8					
A. OF WHICH TO PETROCHEMS								
3 NET PRODUCTION	20 455	20 067	52 310	4 033	5 785	4 939	3 964	4 230
4 TRANSFERS TO REF. FEED.								
5 IMPORTS								
6 EXPORTS		215						
7 INTERPROVINCIAL -IN-	8 347		8 347					
8 INTERPROVINCIAL -OUT-			1			1		
9 CLOSING INVENTORY		1 106	1 139	98	101	833	813	1 021
10 REC. FROM NON-REP. COS.	4 861	11 125	23 286	2 775	2 788	3 297	2 408	2 608
11 REC. FROM REP. COS.		22						
12 TO REPORTING COS.	41	106	97		11	41	4	
13 LOSSES & ADJUSTMENTS	498	95	562	4	61	-3	-1	
14 OWN CONSUMPTION								
15 DOMESTIC SALES	33 124	30 831	82 144	6 706	8 498	7 465	6 389	6 630
16 TOTAL EXPORT(M.E.B.145)	107 589	78 110	296 123	22 584	26 948	28 036	31 455	26 600
BUTANE & BUTANE MIXES								
1 PRODUCTION	11 643	8 625	28 082	839	3 355	3 738	2 725	2 106
2 INTERPRODUCT TRANSFERS	-10		- 954	-9	252	-67	- 178	
A. OF WHICH TO PETROCHEMS								
3 NET PRODUCTION	11 633	8 625	27 128	830	3 607	3 671	2 547	2 106
4 TRANSFERS TO REF. FEED.								
5 IMPORTS								
6 EXPORTS		10 922	4 804					
7 INTERPROVINCIAL -IN-								
8 INTERPROVINCIAL -OUT-								
9 CLOSING INVENTORY	97	554	241	20	421	394	216	47
10 REC. FROM NON-REP. COS.		11 266	5 746					
11 REC. FROM REP. COS.								
12 TO REPORTING COS.								
13 LOSSES & ADJUSTMENTS		-1	5					
14 OWN CONSUMPTION								6
15 DOMESTIC SALES	11 780	8 657	28 068	907	3 206	3 698	2 725	2 269
16 TOTAL EXPORT(M.E.B.145)	138 017	63 987	263 019	589	1 958	6 269	26 900	30 862
PETRO-CHEM FEEDSTOCKS								
1 PRODUCTION								
2 INTERPRODUCT TRANSFERS								
A. OF WHICH ENERGY								
BACKFLOWS								
3 NET PRODUCTION								
4 TRANSFERS TO REF. FEED.								
5 IMPORTS								
6 EXPORTS								
7 INTERPROVINCIAL -IN-								
8 INTERPROVINCIAL -OUT-								
9 CLOSING INVENTORY								
10 REC. FROM NON-REP. COS.								
11 REC. FROM REP. COS.								
12 TO REPORTING COS.								
13 LOSSES & ADJUSTMENTS								
14 OWN CONSUMPTION								
15 DOMESTIC SALES								
NAPHTHA SPECIALTIES								
1 PRODUCTION								
2 INTERPRODUCT TRANSFERS	2 427	475	3 668	33	36	14	68	510
3 NET PRODUCTION	2 427	475	3 668	33	36	14	68	510
4 TRANSFERS TO REF. FEED.								
5 IMPORTS	11	6	23		2	1	5	2
6 EXPORTS								
7 INTERPROVINCIAL -IN-	730	139	1 099	75	129	29	31	33
8 INTERPROVINCIAL -OUT-	88	420	106	5	3			
9 CLOSING INVENTORY	649	157	671	668	714	610	628	645
10 REC. FROM NON-REP. COS.	438	299	747	1	32	28	76	70
11 REC. FROM REP. COS.	12	62	129				62	
12 TO REPORTING COS.	2	3	6		1		2	1
13 LOSSES & ADJUSTMENTS	1	35	- 117	-79	-19	53	14	-50
14 OWN CONSUMPTION	1	1	1					
15 DOMESTIC SALES	3 176	1 036	5 298	164	168	123	208	647

TABLEAU 1. APPROVISIONNEMENT ET UTILISATION, PRODUITS PÉTROLIERS, COLOMBIE-BRITANNIQUE, MAI 1998

NOV. 1997	DEC. 1997	JAN. 1998	FEB. 1998	MAR. 1998	APR. 1998	MAY 1998	MAY 1997	MÈTRES CUBES
NOV. 1997	DEC. 1997	JAN. 1998	FÉV. 1998	MARS 1998	AVR. 1998	MAI 1998	MAI 1997	
								PROPANE & MÉL DE PROPANE
4 171	4 741 -8	4 493	4 110	2 397	4 671	4 372 24	5 056	PRODUCTION 1
4 171	4 733	4 493	4 110	2 397	4 671	4 396	5 056	ÉCHANGES INTER-PRODUITS 2
								PORTION POUR PÉTROCHIM. A. 3
								PRODUCTION NETTE 3
								RETOUR POUR ALIMENT. 4
					215			IMPORTATIONS 5
								EXPORTATIONS 6
								ENTRÉES INTER-PROVINCES 7
								SORTIES INTER-PROVINCES 8
981	1 139	1 196	1 142	952	1 156	1 106		INVENTAIRE DE FERMETURE 9
2 202	2 347	2 374	1 979	2 112	2 357	2 303	2 699	ARRIV. SOC. NON-DÉCLAR. 10
		22	6		22	16	35	ARRIV. DES SOC. DÉCLAR. 11
		62						EXPÉD. AUX SOC. DÉCLAR. 12
3		-23	72	-76	-25	147	-5	PERTES & RECTIFICATIONS 13
								AUTO CONSOMMATION 14
6 410	6 922	6 793	6 065	4 775	6 612	6 586	7 725	VENTES INTÉRIEURES 15
21 731	31 180	33 895	19 128	25 087R			34 730	TOTAL EXPORT(C.N.E.145) 16
								BUTANE ET MÉL DE BUTANE
1 802	1 874 - 942	1 792	1 154	2 555	2 175	949	1 814 -10	PRODUCTION 1
1 802	932	1 792	1 154	2 555	2 175	949	1 804	ÉCHANGES INTER-PRODUITS 2
								PORTION POUR PÉTROCHIM. A. 3
								PRODUCTION NETTE 3
								RETOUR POUR ALIMENT. 4
								IMPORTATIONS 5
								EXPORTATIONS 6
								ENTRÉES INTER-PROVINCES 7
								SORTIES INTER-PROVINCES 8
99	241	181	62	394	173	554	97	INVENTAIRE DE FERMETURE 9
	5 746	3 150	2 501	1 923	104	3 588		ARRIV. SOC. NON-DÉCLAR. 10
								ARRIV. DES SOC. DÉCLAR. 11
								EXPÉD. AUX SOC. DÉCLAR. 12
-1		-1						PERTES & RECTIFICATIONS 13
								AUTO CONSOMMATION 14
1 751	1 732	1 853	1 273	2 223	2 500	808	1 890	VENTES INTÉRIEURES 15
23 445	34 979	27 729	24 402	11 856R			13 162	TOTAL EXPORT(D.N.E.145) 16
								CHARGES PÉTROCHIMIQUES
								PRODUCTION 1
								ÉCHANGES INTER-PRODUITS 2
								DONT LE RENVOI DES PRODUITS ÉNERGÉTIQUES A. 3
								PRODUCTION NETTE 3
								RETOUR POUR ALIMENT. 4
								IMPORTATIONS 5
								EXPORTATIONS 6
								ENTRÉES INTER-PROVINCES 7
								SORTIES INTER-PROVINCES 8
								INVENTAIRE DE FERMETURE 9
								ARRIV. SOC. NON-DÉCLAR. 10
								ARRIV. DES SOC. DÉCLAR. 11
								EXPÉD. AUX SOC. DÉCLAR. 12
								PERTES & RECTIFICATIONS 13
								AUTO CONSOMMATION 14
								VENTES INTÉRIEURES 15
								PROD SPÉCIAUX BASE/NAPH
281	299	226	51	108	36	54	45	PRODUCTION 1
281	299	226	51	108	36	54	45	ÉCHANGES INTER-PRODUITS 2
								PRODUCTION NETTE 3
2			4		1	1	1	RETOUR POUR ALIMENT. 4
								IMPORTATIONS 5
40	32	25	28	23	35	28	114	EXPORTATIONS 6
10		418				2	11	ENTRÉES INTER-PROVINCES 7
								SORTIES INTER-PROVINCES 8
648	671	231	193	189	177	157	649	INVENTAIRE DE FERMETURE 9
56	46	53	60	52	56	78	84	ARRIV. SOC. NON-DÉCLAR. 10
24	31			32	10	20		ARRIV. DES SOC. DÉCLAR. 11
		1	2				1	EXPÉD. AUX SOC. DÉCLAR. 12
-21	-16	-21	22	1	-10	43	-84	PERTES & RECTIFICATIONS 13
			1				1	AUTO CONSOMMATION 14
411	401	346	156	218	160	156	191	VENTES INTÉRIEURES 15

TABLE 1. SUPPLY AND DISPOSITION OF PETROLEUM PRODUCTS, BRITISH COLUMBIA, MAY 1998

CUBIC METRES	CUM. 1997	CUM. 1998	YEAR 1997	JUNE 1997	JULY 1997	AUG. 1997	SEP. 1997	OCT. 1997
	CUM. 1997	CUM. 1998	ANN. 1997	JUIN 1997	JULI. 1997	AOÛT 1997	SEP. 1997	OCT. 1997
AVIATION GASOLINE								
1 PRODUCTION								
2 INTERPRODUCT TRANSFERS	-95	-30	- 209	-26	-11	-27	-8	-4
3 NET PRODUCTION	-95	-30	- 209	-26	-11	-27	-8	-4
4 TRANSFERS TO REF. FEED.								
5 IMPORTS			184		42	100		42
6 EXPORTS	534	2 136	1 582	120	182	180	318	51
7 INTERPROVINCIAL -IN-	8 529	6 769	19 477	1 365	2 118	3 172	2 237	884
8 INTERPROVINCIAL -OUT-	362	160	376				13	
9 CLOSING INVENTORY	4 015	3 748	3 684	3 894	4 072	3 983	3 808	4 144
10 REC. FROM NON-REP. COS.								
11 REC. FROM REP. COS.	6 957	8 395	18 577	1 730	1 870	3 225	1 546	1 271
12 TO REPORTING COS.	6 683	6 396	15 021	959	1 095	3 266	1 643	335
13 LOSSES & ADJUSTMENTS	182	12	298	11	18	42	11	3
14 OWN CONSUMPTION	2		5	1		2		
15 DOMESTIC SALES	6 699	6 366	20 069	2 099	2 546	3 069	1 965	1 468
MOTOR GASOLINE								
1 PRODUCTION	639 823	676 715	1 648 602	123 648	146 579	156 496	143 209	149 407
2 INTERPRODUCT TRANSFERS	-14 342	9 313	-3 474	-5 067	-5 333	-3 217	-4 426	36 440
3 NET PRODUCTION	625 481	686 028	1 645 128	118 581	141 246	153 279	138 783	185 847
4 TRANSFERS TO REF. FEED.								
5 IMPORTS	121 323	192 032	370 507	28 661	78 001	96 622	10 600	12 200
6 EXPORTS	83 452	3 989	175 935	11 721	5 760			11 513
7 INTERPROVINCIAL -IN-	1 120 817	1 055 875	2 602 882	221 279	187 460	172 970	231 203	150 251
8 INTERPROVINCIAL -OUT-	42 470	182 496	68 857	3 944	4 812	7 880	2 089	2 894
9 CLOSING INVENTORY	276 148	91 723	177 314	234 932	201 463	201 011	201 834	149 586
10 REC. FROM NON-REP. COS.								
11 REC. FROM REP. COS.	1 824 501	1 949 214	4 735 674	397 336	460 410	391 251	375 590	424 816
12 TO REPORTING COS.	1 822 289	1 879 076	4 714 376	406 405	464 314	383 138	368 279	420 069
13 LOSSES & ADJUSTMENTS	3 916	7 476	8 276	1 026	1 099	-1 672	1 627	752
14 OWN CONSUMPTION	60	73	96	6	7	5	6	3
15 DOMESTIC SALES	1 748 808	1 895 630	4 494 358	383 971	424 594	425 223	383 352	390 131
SALES BY GRADE:								
16 PREMIUM	310 923	349 545	780 586	69 291	75 133	74 058	64 121	63 629
17 MID GRADE	158 557	172 290	406 651	36 301	40 032	40 568	35 194	33 130
18 REGULAR NO-LEAD	1 279 328	1 373 795	3 307 121	278 379	309 429	310 597	284 037	293 372
19 REGULAR LEADED								
20 RETAIL SALES OF MOGAS	1 577 757	1 709 805	4 064 870	345 589	387 694	388 268	350 036	351 606
AV-TURBO FUEL KERO TYPE								
1 PRODUCTION	333 969	347 620	800 684	51 524	72 198	71 367	77 766	85 052
2 INTERPRODUCT TRANSFERS	-63 005	-43 648	-89 482	-3 636	-12 347	12 038	- 809	-11 040
3 NET PRODUCTION	270 964	303 972	711 202	47 888	59 851	83 405	76 957	74 012
4 TRANSFERS TO REF. FEED.								
5 IMPORTS	240 769	256 801	586 786	101 332	31 900	28 039	31 800	44 200
6 EXPORTS		7						
7 INTERPROVINCIAL -IN-	96 840	68 862	238 422	30 642	26 435	16 579	25 485	22 286
8 INTERPROVINCIAL -OUT-	10 283	57 325	37 593	537	534	537	424	
9 CLOSING INVENTORY	70 519	83 112	57 819	68 272	54 093	53 253	56 612	71 545
10 REC. FROM NON-REP. COS.								
11 REC. FROM REP. COS.	190 385	225 037	439 728	39 473	48 251	16 126	28 965	17 916
12 TO REPORTING COS.	198 797	226 621	444 303	38 542	48 977	16 273	28 339	18 128
13 LOSSES & ADJUSTMENTS	7 803	264	6 856	536	4	- 426	- 349	- 430
14 OWN CONSUMPTION	82	91	223	16	16	11	25	33
15 DOMESTIC SALES	554 925	545 071	1 472 795	181 951	131 085	128 594	131 409	125 750
AV-TURBO FUEL NAPH TYPE								
1 PRODUCTION								
2 INTERPRODUCT TRANSFERS	16	-38	- 316	- 304	-11	-7	33	-40
3 NET PRODUCTION	16	-38	- 316	- 304	-11	-7	33	-40
4 TRANSFERS TO REF. FEED.								
5 IMPORTS	2 000		2 002		2			
6 EXPORTS								
7 INTERPROVINCIAL -IN-	7 531	13 671	32 404	6 081	3 532	4 147	3 150	3 930
8 INTERPROVINCIAL -OUT-	131	1 448	216	48	11	10	6	
9 CLOSING INVENTORY	2 817	4 863	3 020	5 674	7 261	5 818	7 106	6 297
10 REC. FROM NON-REP. COS.								
11 REC. FROM REP. COS.	570	737	1 856	336	219	242	185	228
12 TO REPORTING COS.		400	1 087			546		
13 LOSSES & ADJUSTMENTS	-53	107	240	- 675	37	107	17	307
14 OWN CONSUMPTION			1					
15 DOMESTIC SALES	8 204	10 572	32 364	3 883	2 107	5 162	2 057	4 620

TABLEAU 1. APPROVISIONNEMENT ET UTILISATION, PRODUITS PÉTROLIERS, COLOMBIE-BRITANNIQUE, MAI 1998

NOV. 1997	DEC. 1997	JAN. 1998	FEB. 1998	MAR. 1998	APR. 1998	MAY 1998	MAY 1997	MÈTRES CUBES
NOV. 1997	DÉC. 1997	JAN. 1998	FÉV. 1998	MARS 1998	AVR. 1998	MAI 1998	MAI 1997	
								ESSENCE D'AVIATION
-22	-16	-1	5	-8	-18	-8	-21	PRODUCTION 1
-22	-16	-1	5	-8	-18	-8	-21	ÉCHANGES INTER-PRODUITS 2
								PRODUCTION NETTE 3
718	197	383	344	510	790	109	151	RETOUR POUR ALIMENT. 4
	454	934	414	1 669	2 277	1 475	2 440	IMPORTATIONS 5
	1			160				EXPORTATIONS 6
3 994	3 684	3 587	3 243	2 834	2 827	3 748	4 015	ENTRÉES INTER-PROVINCES 7
917	1 061	788	677	1 769	2 794	2 367	2 116	SORTIES INTER-PROVINCES 8
591	529	778	231	1 768	2 735	884	1 553	INVENTAIRE DE FERMETURE 9
21	10	13	12	28	-5	-36	32	ARRIV. SOC. NON-DÉCLAR. 10
								ARRIV. DES SOC. DÉCLAR. 11
1 151	1 072	644	853	1 373	1 540	1 956	1 970	EXPÉD. AUX SOC. DÉCLAR. 12
								PERTES & RECTIFICATIONS 13
								AUTO CONSOMMATION 14
								VENTES INTÉRIEURES 15
								ESSENCE POUR MOTEURS
141 797	147 643	134 622	136 579	126 892	142 835	135 787	148 400	PRODUCTION 1
-3 456	-6 073	-1 190	-6 792	8 467	12 446	-3 598	-6 979	ÉCHANGES INTER-PRODUITS 2
138 341	143 570	133 432	129 787	135 339	155 281	132 189	141 421	PRODUCTION NETTE 3
10 700	12 400	18 600	16 400	22 200	15 000	119 832	18 135	RETOUR POUR ALIMENT. 4
13 448	50 041		3 989				36 564	IMPORTATIONS 5
271 900	247 002	212 777	164 466	229 833	234 637	214 162	245 686	EXPORTATIONS 6
4 315	453	2 673	8 052	9 021	31 123	131 627	6 488	ENTRÉES INTER-PROVINCES 7
197 472	177 314	187 390	156 972	160 384	159 280	91 723	276 148	SORTIES INTER-PROVINCES 8
370 840	490 930	369 454	343 531	397 508	400 347	438 374	485 580	INVENTAIRE DE FERMETURE 9
373 955	475 927	361 064	331 676	380 274	381 186	424 876	405 217	ARRIV. SOC. NON-DÉCLAR. 10
								ARRIV. DES SOC. DÉCLAR. 11
1 105	423	1 949	1 752	1 227	2 129	419	148	EXPÉD. AUX SOC. DÉCLAR. 12
3	6	36	9	9	7	12	7	PERTES & RECTIFICATIONS 13
								AUTO CONSOMMATION 14
351 069	387 210	358 465	339 124	390 937	391 924	415 180	391 859	VENTES INTÉRIEURES 15
								VENTES PAR CATÉGORIE:
58 475	64 956	65 197	61 966	72 550	72 973	76 859	68 815	SUPER 16
30 578	32 291	30 713	28 339	32 294	45 332	35 612	35 603	INTERMÉDIAIRE 17
262 016	289 963	262 555	248 819	286 093	273 619	302 709	287 441	ORDINAIRE SANS PLOMB 18
								ORDINAIRE AVEC PLOMB 19
315 843	348 077	324 083	306 283	352 990	352 843	373 606	352 688	VENTES NETTES AU DÉTAIL 20
								CARBURÉACTEUR-TYPE KÉRO
53 270	55 538	63 827	70 765	56 345	77 639	79 044	70 444	PRODUCTION 1
-4 705	-5 978	-17 738	-15 632	- 278	-14 260	4 260	2 817	ÉCHANGES INTER-PRODUITS 2
48 565	49 560	46 089	55 133	56 067	63 379	83 304	73 261	PRODUCTION NETTE 3
48 798	59 948	46 131	55 389	52 689	71 632	30 960	28 100	RETOUR POUR ALIMENT. 4
			2	5				IMPORTATIONS 5
14 206	5 949	2 044	18 167	7 186	28 882	12 583	16 078	EXPORTATIONS 6
7 487	17 791	4 000	16 335	9 955	18 608	8 427		ENTRÉES INTER-PROVINCES 7
71 649	57 819	34 784	55 996	60 637	69 655	83 112	70 519	SORTIES INTER-PROVINCES 8
49 250	49 362	34 335	76 294	46 684	41 481	26 243	35 328	INVENTAIRE DE FERMETURE 9
49 531	45 716	35 371	76 287	46 665	41 083	27 215	36 195	ARRIV. SOC. NON-DÉCLAR. 10
								ARRIV. DES SOC. DÉCLAR. 11
-28	- 254	-62	397	316	- 558	171	2 396	EXPÉD. AUX SOC. DÉCLAR. 12
35	5	13	7	18	33	20	23	PERTES & RECTIFICATIONS 13
								AUTO CONSOMMATION 14
103 690	115 391	112 312	90 743	101 026	137 190	103 800	115 664	VENTES INTÉRIEURES 15
								CARBURÉACTEUR-TYPE NAPHT
	-3		-20		-18		-2	PRODUCTION 1
	-3		-20		-18		-2	ÉCHANGES INTER-PRODUITS 2
								PRODUCTION NETTE 3
3 299	734	1 208	2 963	3 099	3 153	3 248	3 027	RETOUR POUR ALIMENT. 4
10			405	31	545	467		IMPORTATIONS 5
5 364	3 020	2 471	2 873	2 505	4 583	4 863	2 817	EXPORTATIONS 6
76		77	287			373	76	ENTRÉES INTER-PROVINCES 7
541						400		SORTIES INTER-PROVINCES 8
- 647	1 147	9	-23	148	13	-40	- 156	INVENTAIRE DE FERMETURE 9
	1							ARRIV. SOC. NON-DÉCLAR. 10
4 404	1 927	1 825	2 446	3 288	499	2 514	1 239	ARRIV. DES SOC. DÉCLAR. 11
								EXPÉD. AUX SOC. DÉCLAR. 12
								PERTES & RECTIFICATIONS 13
								AUTO CONSOMMATION 14
								VENTES INTÉRIEURES 15

TABLE 1. SUPPLY AND DISPOSITION OF PETROLEUM PRODUCTS, BRITISH COLUMBIA, MAY 1998

CUBIC METRES	CUM. 1997	CUM. 1998	YEAR 1997	JUNE 1997	JULY 1997	AUG. 1997	SEP. 1997	OCT. 1997
	CUM. 1997	CUM. 1998	ANN. 1997	JUN 1997	JUL. 1997	AUGT 1997	SEP. 1997	OCT. 1997
STOVE OIL KEROSENE								
1 PRODUCTION	69 590	62 272	178 295	11 966	12 858	14 197	17 914	16 782
2 INTERPRODUCT TRANSFERS	- 103 736	-65 003	- 243 406	-1 147	-1 275	-3 819	-49 348	-21 587
3 NET PRODUCTION	-34 146	-2 731	-65 111	10 819	11 583	10 378	-31 434	-4 805
4 TRANSFERS TO REF. FEED.								
5 IMPORTS	20	10	20					
6 EXPORTS	2 160	70	2 357			35		71
7 INTERPROVINCIAL -IN-	63 030	12 129	121 138	676	691	694	43 350	5 971
8 INTERPROVINCIAL -OUT-	12 362	2 952	15 316	115	73	144	200	90
9 CLOSING INVENTORY	25 424	33 942	40 407	35 365	46 216	55 709	63 277	56 257
10 REC. FROM NON-REP. COS.								
11 REC. FROM REP. COS.	5 094	22 900	26 615	13	155	314	1 611	2 167
12 TO REPORTING COS.	6 683	24 066	16 907	111	111	160	3 033	3 923
13 LOSSES & ADJUSTMENTS	- 998	-1 216	- 972	63	49	55	- 316	2 019
14 OWN CONSUMPTION	30	17	55	3	6	1	2	3
15 DOMESTIC SALES	19 952	12 884	40 207	1 275	1 339	1 498	3 040	4 247
DIESEL FUEL OIL								
1 PRODUCTION	345 312	359 937	890 033	66 868	68 331	71 186	77 838	85 544
2 INTERPRODUCT TRANSFERS	503	-56 534	3 600	-10 624	1 497	-26 666	30 309	- 233
3 NET PRODUCTION	345 815	303 403	893 633	56 244	69 828	44 520	108 147	85 311
4 TRANSFERS TO REF. FEED.								
5 IMPORTS	96 164	66 111	322 525	77 182	59 384	55 995	26 000	1 100
6 EXPORTS	44 136	31 900	102 687			1 236	2 917	7 961
7 INTERPROVINCIAL -IN-	752 228	923 350	2 096 953	142 067	194 134	161 514	241 932	181 867
8 INTERPROVINCIAL -OUT-	48 282	122 781	199 292	7 251	44 188	14 355	29 347	11 188
9 CLOSING INVENTORY	215 118	102 628	190 591	227 220	192 253	157 774	189 618	165 721
10 REC. FROM NON-REP. COS.								
11 REC. FROM REP. COS.	873 454	909 534	2 216 685	161 158	177 313	218 428	146 988	190 814
12 TO REPORTING COS.	858 875	860 496	2 187 848	162 244	180 740	199 596	156 446	187 399
13 LOSSES & ADJUSTMENTS	-1 311	2 869	-7 492	- 136	- 450	34	-1 069	-2 898
14 OWN CONSUMPTION	904	948	2 702	207	156	247	536	171
15 DOMESTIC SALES	1 243 248	1 271 367	3 195 759	254 983	310 992	299 468	303 046	279 168
16 LOW SULFUR	X	X	X	X	X	X	X	X
LIGHT FUEL OIL (#2 & 3)								
1 PRODUCTION	1 987	8 229	5 125	472	573	410	489	353
2 INTERPRODUCT TRANSFERS	143 651	105 146	237 843	6 529	6 216	6 820	14 033	18 738
3 NET PRODUCTION	145 638	113 375	242 968	7 001	6 789	7 230	14 522	19 091
4 TRANSFERS TO REF. FEED.								
5 IMPORTS			17 700	1 100	300	300	600	
6 EXPORTS								
7 INTERPROVINCIAL -IN-	1 738	4 647	5 449	266	344	268	429	622
8 INTERPROVINCIAL -OUT-	19 332	19 779	24 847	1 862	688	2 483	255	64
9 CLOSING INVENTORY	-1 992	3 556	2 603	-1 895	-1 305	-1 345	2 713	2 028
10 REC. FROM NON-REP. COS.								
11 REC. FROM REP. COS.	9 980	1 268	12 741	299	255	268	859	229
12 TO REPORTING COS.	9 041	3 026	11 442	333	308	340	646	85
13 LOSSES & ADJUSTMENTS	-2 069	- 106	-2 064	265	124		-18	850
14 OWN CONSUMPTION	88	92	195	3	16	6		28
15 DOMESTIC SALES	129 257	95 546	222 736	6 106	5 962	5 277	11 469	19 600
HEAVY FUEL OIL (#4,5 & 6)								
1 PRODUCTION	41 344	60 495	105 199	11 239	4 765	4 461	4 443	14 045
2 INTERPRODUCT TRANSFERS	26 603	17 016	54 529	3 265	661	6 470	4 699	3 960
3 NET PRODUCTION	67 947	77 511	159 728	14 504	5 426	10 931	9 142	18 005
4 TRANSFERS TO REF. FEED.								
5 IMPORTS	118 300	59 100	238 400	35 200	19 500	17 800	22 400	7 200
6 EXPORTS	53 848	56 582	118 958	8 768	3 577	7 120	2 382	12 866
7 INTERPROVINCIAL -IN-	95 592	108 048	272 510	26 970	27 876	26 193	30 582	24 005
8 INTERPROVINCIAL -OUT-	1 749	5 056	5 468	2 023	575	763	358	
9 CLOSING INVENTORY	46 934	38 978	39 639	45 651	47 324	47 510	50 157	63 722
10 REC. FROM NON-REP. COS.								
11 REC. FROM REP. COS.								
12 TO REPORTING COS.								
13 LOSSES & ADJUSTMENTS	-3 309	-2 410	-5 872	205	1	141	5	730
14 OWN CONSUMPTION								
15 DOMESTIC SALES	222 494	186 092	552 322	66 961	46 976	46 714	56 732	22 049
16 LOW SULFUR	X	X	X	X	X	X	X	X

TABLEAU 1. APPROVISIONNEMENT ET UTILISATION, PRODUITS PÉTROLIERS, COLOMBIE-BRITANNIQUE, MAI 1998

NOV. 1997	DEC. 1997	JAN. 1998	FEB. 1998	MAR. 1998	APR. 1998	MAY 1998	MAY 1997	
NOV. 1997	DEC. 1997	JAN. 1998	FÉV. 1998	MARS 1998	AVR. 1998	MAI 1998	MAI 1997	MÈTRES CUBES
19 586	15 402	14 151	17 392	14 243	6 894	9 592	8 590	MAZOUT POUR POÏLES
-34 541	-27 953	-27 215	-24 616	-15 412	-2 406R	4 646	-7 152	PRODUCTION
-14 955	-12 551	-13 064	-7 224	-1 169	4 488R	14 238	1 438	ÉCHANGES INTER-PRODUITS
								PRODUCTION NETTE
				10				RETOUR POUR ALIMENT.
56	35	70						IMPORTATIONS
3 825	2 901	3 577	2 821	1 516	3 510	705	590	EXPORTATIONS
1 825	507	676	546	1 166	525	39	316	ENTRÉES INTER-PROVINCES
43 779	40 407	26 490	19 673	16 447	19 309	33 942	25 424	SORTIES INTER-PROVINCES
8 636	8 625	585	3 086	499	7 455R	11 275	327	INVENTAIRE DE FERMETURE
2 448	438	665	2 463	322	10 124	10 492	276	ARRIV. SOC. NON-DECLAR.
								ARRIV. DES SOC. DECLAR.
208	-2 052	-361	-446	-447	48	-10	-65	EXPÉD. AUX SOC. DECLAR.
5	5	2	6	5	3	1	2	PERTES & RECTIFICATIONS
5 462	3 414	3 963	2 931	3 036	1 891	1 063	1 660	AUTO CONSOMMATION
								VENTES INTÉRIEURES
								15
								CARBURANT DIESEL
94 440	80 514	87 435	71 262	70 786	65 391	65 063	71 878	PRODUCTION
9 042	-228	1 857	-414	-29 007	-17 042R	-11 928	-5 746	ÉCHANGES INTER-PRODUITS
103 482	80 286	89 292	70 848	41 779	48 349R	53 135	66 132	PRODUCTION NETTE
								RETOUR POUR ALIMENT.
1 500	5 200	12 400	1 300	20 911	9 900	21 600	20 881	IMPORTATIONS
28 096	18 341	10 337	9 549	7 984	4 030		4 792	EXPORTATIONS
235 634	187 577	216 685	183 644	192 968	183 227	146 826	146 292	ENTRÉES INTER-PROVINCES
35 618	9 063	40 477	27 384	40 912	6 129	7 879	13 581	SORTIES INTER-PROVINCES
204 181	190 591	198 268	168 306	116 879	127 995R	102 628	215 118	INVENTAIRE DE FERMETURE
193 632	254 898	190 340	199 143	229 663	167 908R	122 480	148 350	ARRIV. SOC. NON-DECLAR.
194 991	247 557	175 883	193 389	216 642	163 906R	110 676	148 531	ARRIV. DES SOC. DECLAR.
								EXPÉD. AUX SOC. DECLAR.
-4 692	3 030	473	1 596	2 105	-1 130	-175	130	PERTES & RECTIFICATIONS
287	194	152	132	240	355	69	202	AUTO CONSOMMATION
241 488	263 366	273 718	252 847	268 865	224 978	250 959	241 267	VENTES INTÉRIEURES
								15
X	X	X	X	X	X	X	X	FAIBLE TENEUR EN SOUFRE
								16
								MAZOUT LÉGER (NOS 2 & 3)
389	452	267	280	294	3 028	4 360	465	PRODUCTION
17 665	24 191	32 324	22 681	25 008	13 551	11 582	14 340	ÉCHANGES INTER-PRODUITS
18 054	24 643	32 591	22 961	25 302	16 579	15 942	14 805	PRODUCTION NETTE
								RETOUR POUR ALIMENT.
							3 000	IMPORTATIONS
729	1 053	1 711	1 459	1 143	255	79	355	EXPORTATIONS
78	85	2 624	2 304	3 374	2 602	8 875	5 417	ENTRÉES INTER-PROVINCES
2 114	2 603	2 772	2 843	3 213	3 856	3 556	-1 992	SORTIES INTER-PROVINCES
360	491	634	242	112	184	96	290	INVENTAIRE DE FERMETURE
624	65	230	135	2 508	153		536	ARRIV. SOC. NON-DECLAR.
								ARRIV. DES SOC. DECLAR.
-826	-390	5	636	-545	-160	-42	3	EXPÉD. AUX SOC. DECLAR.
28	26	10	48	14	14	6	7	PERTES & RECTIFICATIONS
19 153	25 912	31 898	21 468	20 836	13 766	7 578	13 445	AUTO CONSOMMATION
								14
								VENTES INTÉRIEURES
								15
								MAZOUT LOURD (NOS 4, 5 & 6)
15 122	9 780	15 353	14 226	5 465	8 353	17 098	1 789	PRODUCTION
5 443	3 428	1 948	3 344	7 213	3 369	1 142	7 939	ÉCHANGES INTER-PRODUITS
20 565	13 208	17 301	17 570	12 678	11 722	18 240	9 728	PRODUCTION NETTE
								RETOUR POUR ALIMENT.
18 000		13 800	16 800		8 700	19 800	16 200	IMPORTATIONS
10 532	19 865	13 279	11 564	7 112	15 404	9 223	9 241	EXPORTATIONS
18 732	22 560	21 931	21 269	24 460	22 229	18 159	22 462	ENTRÉES INTER-PROVINCES
			367	514	2 161	2 014	1 046	SORTIES INTER-PROVINCES
65 648	39 639	47 944	42 287	43 776	39 985	38 978	46 934	INVENTAIRE DE FERMETURE
								ARRIV. SOC. NON-DECLAR.
								ARRIV. DES SOC. DECLAR.
								EXPÉD. AUX SOC. DECLAR.
-1 972	-1 673	-306	-207	6	-13	-1 890	103	PERTES & RECTIFICATIONS
								AUTO CONSOMMATION
46 811	43 585	31 754	49 572	28 017	28 890	47 859	43 474	VENTES INTÉRIEURES
								15
X	X	X	X	X	X	X	X	FAIBLE TENEUR EN SOUFRE
								16

TABLE 1. SUPPLY AND DISPOSITION OF PETROLEUM PRODUCTS, BRITISH COLUMBIA, MAY 1998

CUBIC METRES	CUM. 1997	CUM. 1998	YEAR 1997	JUNE 1997	JULY 1997	AUG. 1997	SEP. 1997	OCT. 1997
	CUM. 1997	CUM. 1998	ANN. 1997	JUN 1997	JUL. 1997	AOOT 1997	SEP. 1997	OCT. 1997
ASPHALT								
1 PRODUCTION	31 380	22 274	77 185	7 860	9 280	9 543	7 436	1 397
2 INTERPRODUCT TRANSFERS	-1 469	- 415	-1 924	- 189	-93		-91	
5 IMPORTS	1 300	2 000	6 168	500	1 368	900	900	500
6 EXPORTS	672	1 418	1 794	103	184	151	200	159
7 INTERPROVINCIAL -IN-	37 047	33 091	133 691	15 801	14 358	16 686	21 224	17 366
8 INTERPROVINCIAL -OUT-			1 835			101	4	1 730
9 CLOSING INVENTORY	17 767	15 957	12 340	21 359	16 248	14 356	16 031	8 783
10 REC. FROM NON-REP. COS.	17 589	12 610	41 401	3 095	3 926	3 783	3 092	2 696
11 REC. FROM REP. COS.	17 418	12 997	41 565	3 559	3 991	3 783	3 008	2 994
12 TO REPORTING COS.								
13 LOSSES & ADJUSTMENTS	-1 581	222	-2 144	-23	- 180	-42	23	65
14 OWN CONSUMPTION								
15 DOMESTIC SALES	61 626	51 306	211 186	19 836	29 955	28 811	27 651	24 259
COKE								
1 PRODUCTION								
2 INTERPRODUCT TRANSFERS								
5 IMPORTS	48 500	59 900	110 400	3 200	12 100	15 500	8 300	8 200
6 EXPORTS								
7 INTERPROVINCIAL -IN-								
8 INTERPROVINCIAL -OUT-								
9 CLOSING INVENTORY								
10 REC. FROM NON-REP. COS.								
11 REC. FROM REP. COS.								
12 TO REPORTING COS.								
13 LOSSES & ADJUSTMENTS								
14 OWN CONSUMPTION								
15 DOMESTIC SALES	48 500	59 900	110 400	3 200	12 100	15 500	8 300	8 200
LUBE OILS & GREASES								
1 PRODUCTION	7 504	7 700	20 064	1 875	1 950	1 929	1 682	1 736
2 INTERPRODUCT TRANSFERS	- 105	-61	-77	67	-15	5	-7	
4 TRANSFERS TO REF. FEED.	11 373	12 014	29 080	2 334	2 587	2 764	2 227	2 720
5 IMPORTS	14 491	11 725	41 078	3 561	3 608	3 219	8 180	2 909
6 EXPORTS	3 106	2 583	7 125	465	735	492	422	777
7 INTERPROVINCIAL -IN-	34 706	33 845	83 882	9 625	8 608	4 119	8 620	7 090
8 INTERPROVINCIAL -OUT-	2 917	311	3 386	174	27	96	29	64
9 CLOSING INVENTORY	16 473	14 759	16 237	19 009	19 495	16 661	17 321	16 504
10 REC. FROM NON-REP. COS.	11 772	15 039	30 103	2 349	2 597	2 783	2 411	2 871
11 REC. FROM REP. COS.								
12 TO REPORTING COS.	217	113	362	10	25	30	26	31
13 LOSSES & ADJUSTMENTS	-3 014	992	-2 672	137	32	222	482	128
14 OWN CONSUMPTION	26	25	65	5	6	3	9	8
15 DOMESTIC SALES	51 297	53 688	135 494	11 816	12 850	11 282	17 031	11 695
STILL GAS								
1 PRODUCTION	102 497	108 891	291 234	27 398	26 213	27 876	26 481	25 728
2 INTERPRODUCT TRANSFERS								
9 CLOSING INVENTORY								
11 REC. FROM REP. COS.								
12 TO REPORTING COS.								
13 LOSSES & ADJUSTMENTS								
14 OWN CONSUMPTION	102 497	108 891	291 234	27 398	26 213	27 876	26 481	25 728
15 DOMESTIC SALES								
OTHER PRODUCTS								
1 PRODUCTION	43 188	73 067	82 952	3 163	9 309	3 758	4 583	6 895
2 INTERPRODUCT TRANSFERS	9 562	33 755	40 210	11 108	10 423	8 456	5 725	-26 744
4 TRANSFERS TO REF. FEED.	335 027	334 777	785 854	51 807	70 062	59 271	77 440	78 451
5 IMPORTS								
6 EXPORTS	25 789	26 514	68 987	8 552	8 552			4 781
7 INTERPROVINCIAL -IN-	234 927	244 189	548 512	34 982	42 984	41 840	44 881	82 124
8 INTERPROVINCIAL -OUT-	3 092	7 655	15 832	2 013	1 908	1 926	1 479	2 542
9 CLOSING INVENTORY	84 594	97 246	76 581	98 954	91 216	100 085	100 860	90 500
10 REC. FROM NON-REP. COS.	79 585	49 233	213 045	20 913	18 120	18 662	26 884	14 911
11 REC. FROM REP. COS.	34 911	51 604	105 983	9 170	14 217	7 212	7 917	13 356
12 TO REPORTING COS.	36 375	51 300	107 821	9 220	14 260	7 273	7 901	13 366
13 LOSSES & ADJUSTMENTS	-87	- 345	- 607	- 365	165	45	-94	- 111
14 OWN CONSUMPTION								
15 DOMESTIC SALES	14 788	11 282	33 639	2 301	7 844	2 544	1 689	1 873

TABLEAU 1. APPROVISIONNEMENT ET UTILISATION, PRODUITS PÉTROLIERS, COLOMBIE-BRITANNIQUE, MAI 1998

NOV. 1997	DEC. 1997	JAN. 1998	FEB. 1998	MAR. 1998	APR. 1998	MAY 1998	MAY 1997	
NOV. 1997	DEC. 1997	JAN. 1998	FÉV. 1998	MARS 1998	AVR. 1998	MAI 1998	MAI 1997	MÈTRES CUBES
3 499	6 790 -82	3 906	5 688	3 319	5 032 - 343	4 329 -72	11 331 - 845	ASPHALTE
400	300	200	300	500	600	400	600	PRODUCTION 1
126	199	175	174	273	361	435	159	ÉCHANGES INTER-PRODUITS 2
8 720	2 489	3 210	2 711	3 734	12 547	10 889	16 912	IMPORTATIONS 5
								EXPORTATIONS 6
10 628	12 340	13 725	15 964	11 732	15 343	15 957	17 767	ENTRÉES INTER-PROVINCES 7
3 752	3 468	3 653	3 378	2 984	2 595	2 677	3 677	SORTIES INTER-PROVINCES 8
3 344	3 468	3 653	3 378	2 984	2 982	3 543	3 543	INVENTAIRE DE FERMETURE 9
								ARRIV. SOC. NON-DECLAR. 10
- 383	-23	149	120	-32	296	- 311	- 930	ARRIV. DES SOC. DECLAR. 11
								EXPÉD. AUX SOC. DECLAR. 12
11 439	7 609	5 607	6 166	11 544	13 181	14 808	23 082	PERTES & RECTIFICATIONS 13
								AUTO CONSOMMATION 14
								VENTES INTÉRIEURES 15
								COKE
								PRODUCTION 1
								ÉCHANGES INTER-PRODUITS 2
4 800	9 800	10 500	10 300	11 300	14 900	12 900	15 200	IMPORTATIONS 5
								EXPORTATIONS 6
								ENTRÉES INTER-PROVINCES 7
								SORTIES INTER-PROVINCES 8
								INVENTAIRE DE FERMETURE 9
								ARRIV. SOC. NON-DECLAR. 10
								ARRIV. DES SOC. DECLAR. 11
								EXPÉD. AUX SOC. DECLAR. 12
								PERTES & RECTIFICATIONS 13
								AUTO CONSOMMATION 14
								VENTES INTÉRIEURES 15
								HUILES & GRAISSES LUBRIF.
1 786	1 602	1 192	1 678	1 642	1 374	1 814	1 381	PRODUCTION 1
-12	-10	-2	1		-62	2	-4	ÉCHANGES INTER-PRODUITS 2
2 432	2 643	1 863	2 555	2 519	2 305	2 772	2 187	RETOUR POUR ALIM. 4
2 620	2 490	2 856	2 098	2 365	2 261	2 145	2 804	IMPORTATIONS 5
451	677	450	562	554	615	402	556	EXPORTATIONS 6
5 050	6 064	5 683	6 294	6 878	7 018	7 972	8 797	ENTRÉES INTER-PROVINCES 7
45	34	174	47	31	20	39	41	SORTIES INTER-PROVINCES 8
16 378	16 237	13 084	11 858	12 246	12 956	14 759	16 473	INVENTAIRE DE FERMETURE 9
2 543	2 777	4 045	2 694	2 845	2 507	2 948	2 233	ARRIV. SOC. NON-DECLAR. 10
								ARRIV. DES SOC. DECLAR. 11
4	19	7	9	83	8	6	56	EXPÉD. AUX SOC. DECLAR. 12
- 571	-88	- 686	885	448	236	109	- 119	PERTES & RECTIFICATIONS 13
5	3	6	5	3	2	9	7	AUTO CONSOMMATION 14
9 747	9 776	15 113	9 928	9 704	9 202	9 741	11 113	VENTES INTÉRIEURES 15
								GAZ DE DISTILLATION
26 300	28 741	29 421	23 014	14 818	19 200	22 438	27 616	PRODUCTION 1
								ÉCHANGES INTER-PRODUITS 2
								INVENTAIRE DE FERMETURE 9
								ARRIV. DES SOC. DECLAR. 11
								EXPÉD. AUX SOC. DECLAR. 12
								PERTES & RECTIFICATIONS 13
								AUTO CONSOMMATION 14
								VENTES INTÉRIEURES 15
								AUTRES PRODUITS
5 446	6 610	16 220	25 535	10 949	7 982	12 381	2 984	PRODUCTION 1
10 305	11 375	9 791	21 392	3 929	4 747	-6 104	-4 382	ÉCHANGES INTER-PRODUITS 2
69 954	43 842	48 971	79 062	72 045	60 495	74 204	63 386	RETOUR POUR ALIM. 4
								IMPORTATIONS 5
								EXPORTATIONS 6
27 231	29 865	3 685	3 711	5 722	4 775	8 621	4 593	ENTRÉES INTER-PROVINCES 7
1 742	39 543	43 482	44 915	49 544	47 646	58 602	37 171	SORTIES INTER-PROVINCES 8
	1 130	1 858	1 327	1 129	1 803	1 538		INVENTAIRE DE FERMETURE 9
88 759	76 581	89 988	114 398	104 728	99 272	97 246	84 594	ARRIV. SOC. NON-DECLAR. 10
28 039	6 731		17 293	6 399	9 911	15 630	20 756	ARRIV. DES SOC. DECLAR. 11
8 939	10 261	7 062	11 503	17 394	3 830	11 815	6 691	EXPÉD. AUX SOC. DECLAR. 12
8 901	18 525	7 807	11 407	18 360	3 524	10 202	6 945	PERTES & RECTIFICATIONS 13
								AUTO CONSOMMATION 14
- 192	32	-61	11	- 223	143	- 215	162	VENTES INTÉRIEURES 15
1 296	1 304	888	710	852	8 832		1 872	

TABLE 1. SUPPLY AND DISPOSITION OF PETROLEUM PRODUCTS, OTHER PROV./TERR., MAY 1998

CUBIC METRES	CUM. 1997	CUM. 1998	YEAR 1997	JUNE 1997	JULY 1997	AUG. 1997	SEP. 1997	OCT. 1997
	CUM. 1997	CUM. 1998	ANN. 1997	JUIN 1997	JUI. 1997	AOÛT 1997	SEP. 1997	OCT. 1997
1 DOMESTIC CRUDE AND EQUIVALENT RECEIVED	1 137 494	1 508 884	3 320 661	297 930	359 596	344 605	307 120	323 396
A WESTERN CANADA	1 137 494	1 428 556	3 306 028	297 930	359 596	344 605	307 120	323 396
B EASTERN CANADA		80 328	14 633					
2 TOTAL IMPORTS OF CRUDE AND EQUIV.	7 992 320	7 320 406	19 731 536	1 515 850	1 659 205	1 581 331	1 547 173	2 047 106
A ALGERIA								
B IRAN	1 259 897		1 894 437	317 695		316 845		
C IRAQ		247 712	812 121				341 725	160 821
D KUWAIT								
E LIBYA								
F MEXICO		349 483	521 553		286 500			
G NIGERIA	595 730	779 686	1 338 934		145 886	145 565	145 466	160 462
H NORWAY	2 903 420	2 476 087	6 924 195	601 649	703 353	154 849	671 901	688 332
I SAUDI ARABIA	1 686 846	1 369 967	4 318 149	336 320	325 947	669 221		668 691
J UNITED ARAB EMIRATES								
K UNITED KINGDOM	487 967	357 146	1 278 614	194 103			263 489	
L UNITED STATES								
M VENEZUELA	1 058 460	1 199 430	2 366 291	66 083	197 519	294 851	124 592	203 435
N OTHERS		540 895	277 242					165 365
3 TOTAL CRUDE AND EQUIV. RECEIVED BY REFS (1+2)	9 129 814	8 829 290	23 052 197	1 813 780	2 018 801	1 925 936	1 854 293	2 370 502
A BY PIPELINE	1 114 500	1 416 717	3 217 667	296 743	338 935	319 335	302 159	321 228
B BY OTHER MEANS	8 015 314	7 412 573	19 834 530	1 517 037	1 679 866	1 606 601	1 552 134	2 049 274
4 OPENING INVENTORY CRUDE	1 072 886	1 589 995	1 072 886	1 214 223	1 112 644	1 156 054	1 080 772	1 083 549
5 CLOSING INVENTORY CRUDE	1 214 223	1 328 600	1 589 995	1 112 644	1 156 054	1 080 772	1 083 549	1 479 062
6 LOSSES & ADJUSTMENTS	-1 868	5 012	- 192	-1 770	2 058	404	98	1 774
7 CRUDE & EQUIV. CHARGED	8 990 345	9 085 673	22 535 280	1 917 129	1 973 333	2 000 814	1 851 418	1 973 215
A CONVENTIONAL CRUDE LIGHT	7 281 129	6 943 657	17 568 430	1 440 989	1 554 154	1 508 997	1 370 456	1 461 083
B CONVENTIONAL CRUDE HEAVY	1 709 216	2 142 016	4 966 850	476 140	419 179	491 817	480 962	512 132
C SYNTHETIC CRUDE OIL								
D CRUDE BITUMEN								
E CONDENSATE & PENTANES								
8 OTHER MATERIALS CHARGED	792 580	582 273	1 792 581	169 748	116 038	137 913	100 194	101 647
A CRUDE TOPS	433 092	463 847	1 368 550	169 559	115 768	137 617	99 831	100 252
B CRUDE BOTTOMS	346 374	114 859	397 422	189	270	296	363	251
C LPG'S	13 114	3 567	26 609					1 144
D NATURAL GAS								
E LUBES FOR REPROCESSING								
F OTHER FEEDSTOCKS								
9 TOTAL FEED CHARGED (7+8)	9 782 925	9 667 946	24 327 861	2 086 877	2 089 371	2 138 727	1 951 612	2 074 862
10 REFINERY LOSSES	- 212 436	- 261 683	- 596 460	-62 226	-51 704	-54 067	-42 936	-50 198
TOTAL, ALL PRODUCTS								
1 REFINERY PRODUCTION	9 995 361	9 929 629	24 924 321	2 149 103	2 141 075	2 192 794	1 994 548	2 125 060
4 TRANSFERS TO REFINERY FEEDSTOCKS	792 580	582 273	1 792 581	169 748	116 038	137 913	100 194	101 647
5 IMPORTS	2 148 039	1 923 609	4 751 857	254 653	338 358	505 926	201 373	386 638
6 EXPORTS	5 486 204	4 824 705	12 659 987	1 079 417	1 015 042	1 084 106	850 880	1 075 842
7 INTERPROVINCIAL -IN-	3 014 289	2 840 089	7 715 340	686 938	705 981	649 631	755 517	633 580
8 INTERPROVINCIAL -OUT-	924 511	1 427 401	2 734 582	247 372	246 782	337 069	251 024	251 587
9 CLOSING INVENTORY	2 619 935	2 768 400	2 988 764	2 556 338	2 594 561	2 450 309	2 597 297	2 547 105
10 REC. FROM NON-REP. COS.	60 059	47 391	107 496	3 600	6 505	3 366	9 420	2 764
11 REC. FROM REP. COS.	2 832 751	2 577 775	6 715 965	498 032	580 032	591 300	529 692	586 190
12 DEL. TO REPORTING COS.	2 803 823	2 540 983	6 654 838	524 429	600 483	590 705	521 077	551 786
13 LOSSES & ADJUSTMENTS	15 025	52 352	48 331	2 244	12 400	-4 957	5 609	637
14 OWN CONSUMPTION	496 267	463 791	1 220 675	106 921	103 149	104 964	97 988	99 005
15 DOMESTIC SALES	7 661 453	7 647 432	18 864 520	1 525 792	1 639 834	1 837 469	1 516 790	1 703 920

TABLEAU 1. APPROVISIONNEMENT ET UTILISATION, PRODUITS PÉTROLIERS, AUTRES PROVS./TERRS., MAI 1998

NOV. 1997	DEC. 1997	JAN. 1998	FEB. 1998	MAR. 1998	APR. 1998	MAY 1998	MAY 1997		MÈTRES CUBES
NOV. 1997	DÉC. 1997	JAN. 1998	FÉV. 1998	MARS 1998	AVR. 1998	MAI 1998	MAI 1997		
263 125	287 395	303 441	285 208	304 830	235 509	379 896	173 839	ARRIVAGES DE PÉTROLE BRUT & ÉQUIV. DOMESTIQUE	1
248 492	287 395	303 441	285 208	304 830	235 509	299 568	173 839	DE L'OUEST DU CANADA	A
14 633						80 328		DE L'EST DU CANADA	B
1 260 234	2 128 317	1 410 422	1 425 134	1 716 141	1 233 974	1 534 735	1 453 633	TOTAL DES IMPORTATIONS DE BRUT ET D'ÉQUIVALENTS	2
309 575						247 712	316 243	ALGÉRIE	A
								IRAN	B
								IRAQ	C
								KOWEÏT	D
								LYBIE	E
	235 053		87 179	262 304				MEXIQUE	F
	145 825		142 734	316 096				NIGÉRIA	G
508 968	691 723	487 705	426 956	544 766	166 424	154 432	568 895	NORVÈGE	H
	631 124	34 122	331 096	331 787	431 717	584 943	362 512	ARABIE SAOUDITE	I
166 781	166 274	162 182	99 766		336 661	336 301	110 691	ÉMIRATS ARABES UNIS	J
							95 198	ROYAUME-UNI	K
220 268	201 083	399 358	123 563	261 188	299 172	116 149	95 292	ÉTATS UNIS	L
54 642	57 235	327 055	213 840					VÉNÉZUELA	M
								AUTRES	N
1 523 359	2 415 712	1 713 863	1 710 342	2 020 971	1 469 483	1 914 631	1 627 472	TOTAL ARRIV. DE BRUT ET ÉQUIV. AUX RAFFS. (1+2)	3
245 048	279 719	298 157	285 208	301 023	234 667	297 662	171 035	PAR PIPE-LINE	A
1 278 311	2 135 993	1 415 706	1 425 134	1 719 948	1 234 816	1 616 969	1 456 437	PAR D'AUTRES MOYENS	B
1 479 062	1 162 097	1 589 995	1 260 896	1 136 100	1 222 030	1 166 865	1 410 467	STOCKS DE BRUT - DÉBUT	4
1 162 097	1 589 995	1 260 896	1 136 100	1 222 030	1 166 865	1 328 600	1 214 223	STOCKS DE BRUT - FIN	5
- 647	- 241	-1 845	9 484	- 891	- 948	- 788	- 861	PERTES ET RECTIFICATIONS	6
1 840 971	1 988 055	2 044 807	1 825 654	1 935 932	1 525 596	1 753 684	1 824 577	BRUT & ÉQUIV. INTRODUIT	7
1 428 377	1 523 245	1 569 431	1 428 256	1 489 829	1 105 500	1 350 641	1 512 260	BRUT CONVENTIONNEL LÉGER	A
412 594	464 810	475 376	397 398	446 103	420 096	403 043	312 317	BRUT CONVENTIONNEL LOURD	B
								PÉTROLE BRUT SYNTHÉTIQUE	C
								PÉTROLE BITUMINEUX LOURD	D
								CONDENSATS ET PENTANES	E
166 351	208 110	181 585	109 478	210 061	10 344	70 805	118 750	AUTRES MAT. UTILISÉES	8
160 392	152 039	143 245	83 860	186 853	9 971	39 918	33 656	PRODUITS DE DÉCANTATION	A
249	49 430	35 249	25 142	23 208	373	30 887	84 265	RÉSIDUS DE BRUT	B
5 710	6 641	3 091	476				829	GPL	C
								GAZ NATUREL	D
								LUBRIFIANTS RECYCLABLES	E
								AUTRES CHARGES D'ALIMEN.	F
2 007 322	2 196 165	2 226 392	1 935 132	2 145 993	1 535 940	1 824 489	1 943 327	TOTAL ALIMENTATION(7+8)	9
-55 704	-67 189	-64 506	-60 640	-66 171	-40 456	-29 910	-34 163	PERTES EN RAFFINERIE	10
2 063 026	2 263 354	2 290 898	1 995 772	2 212 164	1 576 396	1 854 399	1 977 490	TOTAL, TOUS LES PRODUITS PROD. DES RAFFINERIES	11
166 351	208 110	181 585	109 478	210 061	10 344	70 805	118 750	RETOUR POUR ALIMENTATION DES RAFFINERIES	4
371 090	545 780	580 959	403 821	482 841	259 040	196 948	370 487	IMPORTATIONS	5
978 082	1 090 414	1 077 526	992 851	1 142 677	633 064	978 587	998 894	EXPORTATIONS	6
556 541	712 863	577 668	498 646	543 501	546 958	673 316	663 410	ENTRÉES INTER-PROVINCES	7
241 310	234 927	276 645	227 111	286 612	366 565	270 468	240 021	SDRTIES INTER-PROVINCES	8
2 674 319	2 988 764	3 120 359	3 050 155	2 987 221	2 852 689	2 768 400	2 619 935	INVENTAIRE DE FERMETURE	9
9 158	12 624	10 093	11 467	12 203	7 984	5 644	6 134	ARRIV. SOC. NON-DECLAR.	10
529 041	568 927	573 784	488 946	521 193	485 755	508 097	582 262	ARRIV. DES SOC. DECLAR.	11
529 282	533 253	572 724	488 651	513 316	478 085	488 127	574 956	EXPED. AUX SOC. DECLAR.	12
1 417	15 956	7 292	23 073	245	9 985	11 757	4 087	PERTES & RECTIFICATIONS	13
102 541	109 840	107 928	99 647	107 222	69 051	79 943	101 285	AUTO CONSOMMATION	14
1 382 659	1 596 603	1 678 107	1 528 045	1 574 703	1 443 571	1 423 006	1 581 913	VENTES INTÉRIEURES	15

TABLE 1. SUPPLY AND DISPOSITION OF PETROLEUM PRODUCTS, OTHER PROV./TERR., MAY 1998

CUBIC METRES	CUM. 1997	CUM. 1998	YEAR 1997	JUNE 1997	JULY 1997	AUG. 1997	SEP. 1997	OCT. 1997
	CUM. 1997	CUM. 1998	ANN. 1997	JUIN 1997	JUI. 1997	AOÛT 1997	SEP. 1997	OCT. 1997
PROPANE & PROPANE MIXES								
1 PRODUCTION	134 818	157 204	348 083	31 457	29 362	30 253	30 589	34 150
2 INTERPRODUCT TRANSFERS	945	- 347	3 480	2 872				- 337
A. OF WHICH TO PETROCHEMS								
3 NET PRODUCTION	135 763	156 857	351 563	34 329	29 362	30 253	30 589	33 813
4 TRANSFERS TO REF. FEED.								
5 IMPORTS		115						
6 EXPORTS	7 590	27 598	19 413	643	1 335	957	3 523	1 024
7 INTERPROVINCIAL -IN-	5 148	1 181	38 040	110	53	99	386	10 766
8 INTERPROVINCIAL -OUT-		16 053	31 432					10 548
9 CLOSING INVENTORY	11 006	20 815	15 353	14 321	17 098	19 028	17 159	17 135
10 REC. FROM NON-REP. COS.	35 313	34 132	52 819	998	4 801	161	6 066	89
11 REC. FROM REP. COS.	22 745	18 193	41 889	829	4 234	1 250	4 896	3 776
12 TO REPORTING COS.	22 745	18 047	41 207	801	4 234	1 250	4 771	3 776
13 LOSSES & ADJUSTMENTS	526	2 057	4 511	-1	864	254	436	1 444
14 OWN CONSUMPTION	15 135	17 464	34 372	1 758	1 272	452	3 196	3 090
15 DOMESTIC SALES	151 541	123 797	347 597	29 750	27 968	26 920	31 880	28 586
16 TOTAL EXPORT(N.E.B.145)	1 453 732	1 053 229	3 778 277	278 625	297 896	349 385	289 369	326 795
BUTANE & BUTANE MIXES								
1 PRODUCTION	139 134	225 867	383 120	37 673	38 237	39 122	33 092	27 527
2 INTERPRODUCT TRANSFERS	- 153 785	- 201 013	- 387 235	-14 795	-10 653	-12 796	-39 123	-44 822
A. OF WHICH TO PETROCHEMS								
3 NET PRODUCTION	-14 651	24 854	-4 115	22 878	27 584	26 326	-6 031	-17 295
4 TRANSFERS TO REF. FEED.	13 114	3 567	26 609					1 144
5 IMPORTS	70 127	40 150	157 260				16 461	22 525
6 EXPORTS	355	119	355					
7 INTERPROVINCIAL -IN-	5 104		5 104					
8 INTERPROVINCIAL -OUT-								
9 CLOSING INVENTORY	24 288	37 304	29 290	27 154	33 957	38 293	37 585	38 365
10 REC. FROM NON-REP. COS.	16 291	3 567	32 786	1 000		1 000	1 000	1 144
11 REC. FROM REP. COS.								
12 TO REPORTING COS.								
13 LOSSES & ADJUSTMENTS	926	1 488	2 566	80	22	-45	749	184
14 OWN CONSUMPTION	49 204	26 368	90 378	6 651	8 606	10 196	3 614	2 693
15 DOMESTIC SALES	17 592	29 015	70 445	14 281	12 153	12 839	7 775	1 573
16 TOTAL EXPORT(N.E.B.145)	190 983	184 725	580 445	41 142	36 373	52 817	55 989	58 247
PETRO-CHEM FEEDSTOCKS								
1 PRODUCTION	44 578	45 564	103 110	6 903	8 812	9 906	9 335	10 180
2 INTERPRODUCT TRANSFERS								
A. OF WHICH ENERGY BACKFLOWS								
3 NET PRODUCTION	44 578	45 564	103 110	6 903	8 812	9 906	9 335	10 180
4 TRANSFERS TO REF. FEED.								
5 IMPORTS								
6 EXPORTS	292		292					
7 INTERPROVINCIAL -IN-								
8 INTERPROVINCIAL -OUT-								
9 CLOSING INVENTORY	830	944	1 136	828	1 137	1 326	1 042	1 208
10 REC. FROM NON-REP. COS.								
11 REC. FROM REP. COS.								
12 TO REPORTING COS.								
13 LOSSES & ADJUSTMENTS	-1	9	-15		4	-2	-14	1
14 OWN CONSUMPTION								
15 DOMESTIC SALES	44 272	45 747	102 512	6 905	8 499	9 719	9 633	10 013
NAPHTHA SPECIALTIES								
1 PRODUCTION								
2 INTERPRODUCT TRANSFERS	-4	-1	-17	-1	-1		-11	
3 NET PRODUCTION	-4	-1	-17	-1	-1		-11	
4 TRANSFERS TO REF. FEED.								
5 IMPORTS								
6 EXPORTS								
7 INTERPROVINCIAL -IN-	1 233	817	2 849	269	434	51	284	272
8 INTERPROVINCIAL -OUT-	918	139	1 260	25	26	34	71	76
9 CLOSING INVENTORY	702	368	445	583	811	575	457	506
10 REC. FROM NON-REP. COS.	194	556	848	16	8	8	32	212
11 REC. FROM REP. COS.	140	131	334	25	25	35	25	37
12 TO REPORTING COS.	4	2	12	2	1	1	1	1
13 LOSSES & ADJUSTMENTS	267	36	56	47	- 229	18	-24	-37
14 OWN CONSUMPTION								
15 DOMESTIC SALES	1 560	1 403	4 129	354	432	277	400	432

TABLEAU 1. APPROVISIONNEMENT ET UTILISATION, PRODUITS PÉTROLIERS, AUTRES PROVS./TERRS., MAI 1998

NOV. 1997	DEC. 1997	JAN. 1998	FEB. 1998	MAR. 1998	APR. 1998	MAY 1998	MAY 1997	
NOV. 1997	DÉC. 1997	JAN. 1998	FÉV. 1998	MARS 1998	AVR. 1998	MAI 1998	MAI 1997	MÈTRES CUBES
PROPANE & MÉL DE PROPANE								
28 716	28 738	35 609	32 617	35 842	25 357	27 779	25 530	PRODUCTION 1
					- 347		945	ÉCHANGES INTER-PRODUITS 2
28 716	28 738	35 609	32 617	35 842	25 010	27 779	26 475	PORTION POUR PÉTROCHIM. A. 3
								PRODUCTION NETTE 3
			115					RETOUR POUR ALIMENT. 4
3 483	858	3 341	4 731	9 617	5 144	4 765	924	IMPORTATIONS 5
9 643	11 835	420	267	268	134	92	133	EXPORTATIONS 6
9 424	11 460			6 909	5 647	3 497		ENTRÉES INTER-PROVINCES 7
								SORTIES INTER-PROVINCES 8
11 065	15 353	15 711	18 307	17 125	19 334	20 815	11 006	INVENTAIRE DE FERMETURE 9
1 448	3 943	4 874	9 130	10 050	6 383	3 695	2 290	ARRIV. SOC. NON-DÉCLAR. 10
1 022	3 137	6 014	3 328	2 453	4 187	2 211	3 187	ARRIV. DES SOC. DÉCLAR. 11
1 023	2 607	6 027	3 328	2 453	4 023	2 216	3 187	EXPÉD. AUX SOC. DÉCLAR. 12
	516	472	229	390	381	171	886	PERTES & RECTIFICATIONS 13
	5 126	4 343	7 392	3 023	942	687	5 420	AUTO CONSOMMATION 14
27 327	23 625	29 570	31 389	29 493	17 833	15 512	24 551	VENTES INTÉRIEURES 15
383 039	399 436	372 954	360 736	319 539			300 708	TOTAL EXPORT(O.M.E.145) 16
BUTANE ET MÉL DE BUTANE								
								PRODUCTION 1
32 209	36 126	45 633	49 465	53 618	36 455	40 696	24 593	ÉCHANGES INTER-PRODUITS 2
-58 144	-53 117	-61 945	-58 590	-45 412	-17 745	-17 321	-7 569	PORTION POUR PÉTROCHIM. A. 3
-25 935	-16 991	-16 312	-9 125	8 206	18 710	23 375	17 024	PRODUCTION NETTE 3
							829	RETOUR POUR ALIMENT. 4
5 710	6 641	3 091	476					IMPORTATIONS 5
26 609	21 538	18 851	14 718	6 581	119			EXPORTATIONS 6
								ENTRÉES INTER-PROVINCES 7
								SORTIES INTER-PROVINCES 8
32 349	29 290	28 246	18 616	18 322	24 692	37 304	24 288	INVENTAIRE DE FERMETURE 9
5 710	6 641	3 091	476				1 829	ARRIV. SOC. NON-DÉCLAR. 10
								ARRIV. DES SOC. DÉCLAR. 11
								EXPÉD. AUX SOC. DÉCLAR. 12
	371	279	157	506	319	164	342	PERTES & RECTIFICATIONS 13
	4 471	4 943	855	4 327	7 218	9 748	4 220	AUTO CONSOMMATION 14
1 848	2 384	2 571	10 390	7 425	2 428	6 201	6 543	VENTES INTÉRIEURES 15
74 631	70 263	65 444	69 830	49 451			42 812	TOTAL EXPORT(O.N.E.145) 16
CHARGES PÉTROCHIMIQUES								
9 533	3 863	9 807	8 998	9 286	8 363	9 110	8 747	PRODUCTION 1
								ÉCHANGES INTER-PRODUITS 2
9 533	3 863	9 807	8 998	9 286	8 363	9 110	8 747	DONT LE RENVOI DES PRODUITS ÉNERGÉTIQUES A. 3
								PRODUCTION NETTE 3
								RETOUR POUR ALIMENT. 4
								IMPORTATIONS 5
								EXPORTATIONS 6
								ENTRÉES INTER-PROVINCES 7
								SORTIES INTER-PROVINCES 8
1 366	1 136	1 072	1 347	995	858	944	830	INVENTAIRE DE FERMETURE 9
								ARRIV. SOC. NON-DÉCLAR. 10
								ARRIV. DES SOC. DÉCLAR. 11
								EXPÉD. AUX SOC. DÉCLAR. 12
	4	-7	68	-64	5	-4	4	PERTES & RECTIFICATIONS 13
								AUTO CONSOMMATION 14
9 371	4 100	9 803	8 787	9 633	8 504	9 020	12 029	VENTES INTÉRIEURES 15
PROD SPÉCIAUX BASE/NAPH								
								PRODUCTION 1
								ÉCHANGES INTER-PRODUITS 2
								PRODUCTION NETTE 3
								RETOUR POUR ALIMENT. 4
								IMPORTATIONS 5
								EXPORTATIONS 6
								ENTRÉES INTER-PROVINCES 7
								SORTIES INTER-PROVINCES 8
206	100	208	151	142	154	162	239	INVENTAIRE DE FERMETURE 9
94	16	69	13	24	16	17	19	ARRIV. SOC. NON-DÉCLAR. 10
								ARRIV. DES SOC. DÉCLAR. 11
441	445	379	387	363	373	368	702	EXPÉD. AUX SOC. DÉCLAR. 12
178	208	166	118	170	100	2	59	PERTES & RECTIFICATIONS 13
23	24	19	18	17	41	36	54	AUTO CONSOMMATION 14
2			1		1			VENTES INTÉRIEURES 15
10	4	47	34	1	2	-48	67	
366	308	342	231	328	266	236	367	

TABLE 1. SUPPLY AND DISPOSITION OF PETROLEUM PRODUCTS, OTHER PROV./TERR., MAY 1998

CUBIC METRES	CUM. 1997	CUM. 1998	YEAR 1997	JUNE 1997	JULY 1997	AUG. 1997	SEP. 1997	OCT. 1997
	CUM. 1997	CUM. 1998	ANN. 1997	JUN 1997	JULI. 1997	AOOT 1997	SEP. 1997	OCT. 1997
AVIATION GASOLINE								
1 PRODUCTION			4		4			
2 INTERPRODUCT TRANSFERS	-47	-46	- 940	-60	-8	-23	-6	- 777
3 NET PRODUCTION	-47	-46	- 936	-60	-4	-23	-6	- 777
4 TRANSFERS TO REF. FEED.								
5 IMPORTS			5		5			
6 EXPORTS	1 509	1 974	6 360	893	2 059	625	338	365
7 INTERPROVINCIAL -IN-	7 589	16 126	36 120	8 242	8 424	4 266	2 559	1 690
8 INTERPROVINCIAL -OUT-	2 199	3 000	9 299	1 842	1 574	2 265	846	356
9 CLOSING INVENTORY	7 587	8 795	8 606	9 529	10 593	10 585	10 165	8 593
10 REC. FROM NON-REP. COS.								
11 REC. FROM REP. COS.	6 318	5 830	21 101	2 561	3 623	3 439	2 286	896
12 TO REPORTING COS.	3 565	4 912	10 938	1 623	1 584	1 324	1 021	638
13 LOSSES & ADJUSTMENTS	349	344	690	384	-25	-85	-27	- 110
14 OWN CONSUMPTION								
15 DOMESTIC SALES	9 918	11 491	31 664	4 059	5 792	3 561	3 081	2 132
MOTOR GASOLINE								
1 PRODUCTION	3 488 813	3 332 316	8 659 484	773 325	733 924	786 358	717 998	716 438
2 INTERPRODUCT TRANSFERS	206 487	205 866	486 574	29 279	23 858	49 570	53 756	45 723
3 NET PRODUCTION	3 695 300	3 538 182	9 146 058	802 604	757 782	835 928	771 754	762 161
4 TRANSFERS TO REF. FEED.		299	96 926	7 959	26	29 158	11 505	92
5 IMPORTS	42 238	82 999	284 838	8 994	27 457	71 072	13 421	344
6 EXPORTS	2 354 323	2 056 060	5 467 789	435 783	514 962	445 095	338 381	514 040
7 INTERPROVINCIAL -IN-	1 342 622	1 282 306	3 360 648	304 511	275 731	305 966	306 667	254 602
8 INTERPROVINCIAL -OUT-	342 753	521 318	1 010 219	90 577	98 820	161 328	99 355	84 015
9 CLOSING INVENTORY	742 653	667 835	809 473	774 384	597 714	575 598	696 292	596 695
10 REC. FROM NON-REP. COS.								
11 REC. FROM REP. COS.	1 408 758	1 295 503	3 575 564	287 199	360 557	350 778	278 637	307 037
12 TO REPORTING COS.	1 435 490	1 301 266	3 593 223	300 241	371 571	352 070	271 008	297 863
13 LOSSES & ADJUSTMENTS	19 806	26 985	41 071	754	12 901	-4 612	2 944	973
14 OWN CONSUMPTION	368	294	1 350	43	56	61	636	82
15 DOMESTIC SALES	2 370 143	2 423 449	6 123 974	536 220	599 861	602 760	525 956	526 676
SALES BY GRADE:								
16 PREMIUM	239 195	233 679	606 131	51 991	62 427	58 481	47 424	49 763
17 MID GRADE	71 567	71 902	187 474	14 929	19 193	26 640	14 704	13 726
18 REGULAR NO-LEAD	2 059 381	2 117 868	5 330 434	469 300	518 241	517 239	464 293	463 187
19 REGULAR LEADED			-65			400	- 465	
20 RETAIL SALES OF MOGAS	2 014 780	2 060 183	5 184 759	452 462	503 829	501 835	440 642	450 101
AV-TURBO FUEL KERO TYPE								
1 PRODUCTION	259 703	198 224	618 164	65 059	58 072	76 267	43 535	37 243
2 INTERPRODUCT TRANSFERS	-17 171	-22 037	-56 083	67	2 657	-14 897	-4 511	-2 153
3 NET PRODUCTION	242 532	176 187	562 081	65 126	60 729	61 370	39 024	35 090
4 TRANSFERS TO REF. FEED.								
5 IMPORTS			56 916			39 700		
6 EXPORTS	105 353	67 825	209 811	56 364	12 237	16 782	13 411	5 510
7 INTERPROVINCIAL -IN-	149 377	136 578	372 345	29 924	42 789	27 514	32 163	39 055
8 INTERPROVINCIAL -OUT-	3 576	3 471	14 166	967	2 802	2 607	1 962	1 065
9 CLOSING INVENTORY	166 844	118 671	126 729	120 725	123 442	115 115	96 635	107 478
10 REC. FROM NON-REP. COS.								
11 REC. FROM REP. COS.	17 892	36 735	71 743	3 577	2 306	15 853	2 051	9 647
12 TO REPORTING COS.	21 554	35 759	81 439	13 144	8 474	5 243	7 497	4 421
13 LOSSES & ADJUSTMENTS	2 462	1 127	4 424	577	112	166	594	242
14 OWN CONSUMPTION	21	37	25					
15 DOMESTIC SALES	259 161	249 339	775 661	73 694	79 482	127 966	68 254	61 711
AV-TURBO FUEL NAPH TYPE								
1 PRODUCTION	37 608	34 983	115 586	18 597	15 343	10 897	9 066	5 964
2 INTERPRODUCT TRANSFERS	-2 726	-5 674	-3 500	- 215	- 194	- 176	- 121	-55
3 NET PRODUCTION	34 882	29 309	112 086	18 382	15 149	10 721	8 945	5 909
4 TRANSFERS TO REF. FEED.								
5 IMPORTS	195	1 104	213					
6 EXPORTS	46	57	974	89	105	246	477	2
7 INTERPROVINCIAL -IN-	38 046	50 335	93 936	6 578	11 799	5 048	10 997	9 608
8 INTERPROVINCIAL -OUT-	23 638	32 183	61 964	11 352	2 014	8 248	1 294	7 587
9 CLOSING INVENTORY	73 264	53 534	67 044	69 937	78 277	69 728	70 607	62 216
10 REC. FROM NON-REP. COS.								
11 REC. FROM REP. COS.	10 212	3 384	23 439	1 913	2 929	1 680	400	1 126
12 TO REPORTING COS.	6 006	2 367	21 169	2 141	2 747	2 014	1 225	1 959
13 LOSSES & ADJUSTMENTS	953	460	1 575	- 106	72	92	3	325
14 OWN CONSUMPTION								
15 DOMESTIC SALES	62 228	62 575	159 748	16 724	16 599	15 398	16 464	15 161

TABLEAU 1. APPROVISIONNEMENT ET UTILISATION, PRODUITS PÉTROLIERS, AUTRES PROVS./TERRS., MAI 1998

NOV. 1997	DEC. 1997	JAN. 1998	FEB. 1998	MAR. 1998	APR. 1998	MAY 1998	MAY 1997	
NOV. 1997	DEC. 1997	JAN. 1998	FÉV. 1998	MARS 1998	AVR. 1998	MAI 1998	MAI 1997	MÈTRES CUBES
								ESSENCE D'AVIATION
								PRODUCTION 1
-3	-16	-18	-2	-8	-5	-13	-4	ÉCHANGES INTER-PRODUITS 2
-3	-16	-18	-2	-8	-5	-13	-4	PRODUCTION NETTE 3
								RETOUR POUR ALIMENT. 4
157	414	189	169	183	635	798	831	IMPORTATIONS 5
1 363	1 987	2 073	1 187	3 442	5 245	4 179	1 874	EXPORTATIONS 6
217		184	337	263	553	1 663	1 030	ENTRÉES INTER-PROVINCES 7
8 488	8 606	8 998	8 553	9 333	10 161	8 795	7 587	SORTIES INTER-PROVINCES 8
1 047	931	313	584	1 494	1 342	2 097	2 233	INVENTAIRE DE FERMETURE 9
643	540	377	685	1 306	996	1 548	1 123	ARRIV. SOC. NON-DÉCLAR. 10
								ARRIV. DES SOC. DÉCLAR. 11
88	116	180	- 641	162	601	42	62	EXPÉD. AUX SOC. DÉCLAR. 12
1 407	1 714	1 046	1 664	2 234	2 969	3 578	3 268	PERTES & RECTIFICATIONS 13
								AUTO CONSOMMATION 14
								VENTES INTÉRIEURES 15
								ESSENCE POUR MOTEURS
718 900	723 728	723 480	680 185	752 843	516 310	659 498	665 237	PRODUCTION 1
35 931	41 970	55 058	53 182	53 968	11 081	32 577	29 038	ÉCHANGES INTER-PRODUITS 2
754 831	765 698	778 538	733 367	806 811	527 391	692 075	694 275	PRODUCTION NETTE 3
								RETOUR POUR ALIMENT. 4
11 053	36 834	74	87	89	31	10 975	25	IMPORTATIONS 5
46 502	74 810	19 191	1 417	34 541	100	27 750	29 942	EXPORTATIONS 6
401 441	463 764	466 518	462 525	535 759	253 723	337 535	422 053	ENTRÉES INTER-PROVINCES 7
222 029	348 520	241 514	219 861	250 522	281 137	289 272	298 532	SORTIES INTER-PROVINCES 8
70 355	63 016	87 828	62 729	93 423	145 718	131 620	90 523	INVENTAIRE DE FERMETURE 9
676 751	809 473	827 796	814 287	777 770	678 165	667 835	742 653	ARRIV. SOC. NON-DÉCLAR. 10
288 137	294 461	274 137	233 985	267 438	261 790	258 153	307 197	ARRIV. DES SOC. DÉCLAR. 11
282 294	282 686	279 721	238 440	270 971	254 447	257 687	319 004	EXPÉD. AUX SOC. DÉCLAR. 12
3 767	4 538	1 932	17 288	5 183	2 457	125	2 660	PERTES & RECTIFICATIONS 13
52	52	64	59	55	51	65	221	AUTO CONSOMMATION 14
462 481	499 877	458 920	421 011	490 349	513 596	539 573	543 887	VENTES INTÉRIEURES 15
								VENTES PAR CATÉGORIE:
45 365	51 485	47 100	42 757	44 691	46 910	52 221	49 335	SUPER 16
12 721	13 994	12 688	11 949	13 426	20 757	13 082	13 666	INTERMÉDIAIRE 17
404 395	434 398	399 132	366 305	432 232	445 929	474 270	480 886	ORDINAIRE SANS PLOMB 18
								ORDINAIRE AVEC PLOMB 19
395 138	425 972	392 913	362 013	417 684	432 508	455 065	456 736	VENTES NETTES AU DETAIL 20
								CARBURÉACTEUR-TYPE KÉRO
41 546	36 739	39 772	34 403	41 140	30 737	52 172	67 822	PRODUCTION 1
-4 074	-16 001	-4 025	-17 228	2 469	-1 202	-2 051	-67	ÉCHANGES INTER-PRODUITS 2
37 472	20 738	35 747	17 175	43 609	29 535	50 121	67 755	PRODUCTION NETTE 3
								RETOUR POUR ALIMENT. 4
2	17 216			17 432	16 490	33 903	21 457	IMPORTATIONS 5
26 246	152			23 737	22 047	45 144	35 861	EXPORTATIONS 6
1 187	25 277	22 300	23 350	394	889	2 081	530	ENTRÉES INTER-PROVINCES 7
110 286	126 729	132 885	129 479	131 640	110 077	118 671	166 844	SORTIES INTER-PROVINCES 8
8 191	12 226	1 060	8 234	21 314	2 299	3 828	1 521	INVENTAIRE DE FERMETURE 9
14 511	6 595	927	7 418	18 092	4 658	4 664	1 551	ARRIV. SOC. NON-DÉCLAR. 10
								ARRIV. DES SOC. DÉCLAR. 11
- 141	412	2 855	746	-2 916	246	196	213	EXPÉD. AUX SOC. DÉCLAR. 12
3	1	3	4	25	3	2	6	PERTES & RECTIFICATIONS 13
								AUTO CONSOMMATION 14
53 539	51 854	49 112	43 944	53 472	53 158	49 653	52 102	VENTES INTÉRIEURES 15
								CARBURÉACTEUR-TYPE NAPHT
12 354	5 757	4 673	7 061	9 317	10 396	3 536	13 514	PRODUCTION 1
-24	11	-3 574	-6	-4	-96	-1 994	-13	ÉCHANGES INTER-PRODUITS 2
12 330	5 768	1 099	7 055	9 313	10 300	1 542	13 501	PRODUCTION NETTE 3
								RETOUR POUR ALIMENT. 4
	18				57	1 047		IMPORTATIONS 5
5 560	6 300	3 942	5 267	10 707	16 448	13 971	10 781	EXPORTATIONS 6
7 831	9 312	9 312	7 518	2 998	8 121	4 234	1 966	ENTRÉES INTER-PROVINCES 7
63 679	67 044	55 111	48 993	55 623	57 855	53 534	73 264	SORTIES INTER-PROVINCES 8
5 016	163	723	375	275	690	1 321	7 359	INVENTAIRE DE FERMETURE 9
4 726	351	57	534	275	688	813	5 283	ARRIV. SOC. NON-DÉCLAR. 10
								ARRIV. DES SOC. DÉCLAR. 11
- 390	626	255	-28	-2 607	2 806	34	131	EXPÉD. AUX SOC. DÉCLAR. 12
								PERTES & RECTIFICATIONS 13
								AUTO CONSOMMATION 14
9 276	7 898	8 073	10 791	12 999	13 642	17 070	16 424	VENTES INTÉRIEURES 15

TABLE 1. SUPPLY AND DISPOSITION OF PETROLEUM PRODUCTS, OTHER PROV./TERR., MAY 1998

	CUM. 1997	CUM. 1998	YEAR 1997	JUNE 1997	JULY 1997	AUG. 1997	SEP. 1997	OCT. 1997
CUBIC METRES	CUM. 1997	CUM. 1998	ANN. 1997	JUIN 1997	JUI. 1997	AOUT 1997	SEP. 1997	OCT. 1997
STOVE OIL KEROSENE								
1 PRODUCTION	274 237	329 014	708 523	51 300	60 639	61 954	55 021	76 357
2 INTERPRODUCT TRANSFERS	- 244 909	- 333 403	- 643 120	-48 310	-52 451	-67 440	-61 613	-65 877
3 NET PRODUCTION	29 328	-4 389	65 403	2 990	8 188	-5 486	-6 592	10 480
4 TRANSFERS TO REF. FEED.								
5 IMPORTS	4 105	10 471	19 315	146	1 472	292	1 268	3 477
6 EXPORTS	2 060	543	3 141	34	123	120	126	229
7 INTERPROVINCIAL -IN-	42 163	46 299	154 326	15 875	35 225	30 895	18 278	5 226
8 INTERPROVINCIAL -OUT-	2 097	4 180	35 160	1 316	11 971	7 011	6 385	2 833
9 CLOSING INVENTORY	57 904	57 265	77 941	63 690	74 098	80 422	67 410	70 791
10 REC. FROM NON-REP. COS.								
11 REC. FROM REP. COS.	45 391	35 557	83 635	1 663	1 387	1 626	3 707	7 846
12 TO REPORTING COS.	42 254	32 339	77 708	1 774	1 256	2 449	4 126	7 373
13 LOSSES & ADJUSTMENTS	5 028	- 313	8 967	44	2 222	228	123	-1 211
14 OWN CONSUMPTION	86	165	159	6	5	6	6	16
15 DOMESTIC SALES	83 316	71 700	191 361	11 714	20 287	11 189	18 907	14 408
DIESEL FUEL OIL								
1 PRODUCTION	762 806	1 165 670	2 925 007	307 637	318 817	306 593	237 086	321 187
2 INTERPRODUCT TRANSFERS	200 700	426 167	924 604	157 126	120 366	118 163	95 397	90 922
3 NET PRODUCTION	963 506	1 591 837	3 849 611	464 763	439 183	424 756	332 483	412 109
4 TRANSFERS TO REF. FEED.	19 089	106 734	41 585					
5 IMPORTS	99 285	177 841	285 603	25 069	5 200	52 600	2 800	39 765
6 EXPORTS	123 653	512 727	1 231 790	145 224	166 069	159 053	97 078	136 413
7 INTERPROVINCIAL -IN-	1 077 865	1 000 494	2 739 814	247 443	246 534	192 808	279 316	221 195
8 INTERPROVINCIAL -OUT-	255 151	371 553	607 184	50 295	51 940	54 941	58 912	49 094
9 CLOSING INVENTORY	299 029	456 465	541 199	411 010	439 862	383 126	367 076	410 321
10 REC. FROM NON-REP. COS.								
11 REC. FROM REP. COS.	995 755	691 566	2 158 903	164 565	171 377	175 103	191 159	186 064
12 TO REPORTING COS.	965 509	663 540	2 109 186	169 827	175 273	181 844	179 450	165 336
13 LOSSES & ADJUSTMENTS	-2 623	6 802	-1 227	621	-2 850	133	207	- 478
14 OWN CONSUMPTION	314	106	371	8	3	2	5	8
15 DOMESTIC SALES	1 870 367	1 885 010	4 897 921	423 884	443 007	506 030	486 156	465 515
16 LOW SULFUR	X	X	X	X	X	X	X	X
LIGHT FUEL OIL (#2 & 3)								
1 PRODUCTION	2 870 550	2 427 134	5 902 678	399 865	396 875	415 401	416 584	470 648
2 INTERPRODUCT TRANSFERS	21 058	- 142 451	- 323 580	- 102 721	-71 753	-42 263	-35 110	-47 211
3 NET PRODUCTION	2 891 608	2 284 683	5 579 098	297 144	325 122	373 138	381 474	423 437
4 TRANSFERS TO REF. FEED.								
5 IMPORTS	13 940	3 318	63 331	2 184	3 603	37 316	4 618	300
6 EXPORTS	2 012 917	1 387 179	3 826 268	294 266	227 321	293 098	233 867	293 319
7 INTERPROVINCIAL -IN-	178 356	125 587	386 087	20 609	28 694	23 194	35 070	26 462
8 INTERPROVINCIAL -OUT-	152 805	161 409	365 328	24 362	31 529	25 396	28 931	34 580
9 CLOSING INVENTORY	384 211	420 019	462 729	303 773	350 815	373 417	440 380	432 208
10 REC. FROM NON-REP. COS.								
11 REC. FROM REP. COS.	314 935	434 908	679 123	31 807	28 578	30 530	41 256	57 774
12 TO REPORTING COS.	295 855	425 681	667 538	30 538	31 018	33 366	46 171	58 597
13 LOSSES & ADJUSTMENTS	-10 388	10 746	-10 728	282	1 541	- 233	- 792	- 716
14 OWN CONSUMPTION	2 227	1 760	5 517	453	425	518	466	489
15 DOMESTIC SALES	1 074 620	904 431	1 904 395	82 281	47 121	89 431	86 812	129 876
HEAVY FUEL OIL (#4,5 & 6)								
1 PRODUCTION	1 224 110	1 157 777	2 822 668	242 105	236 844	229 432	195 442	225 309
2 INTERPRODUCT TRANSFERS	22 211	28 324	75 709	2 703	3 700	6 203	6 308	5 834
3 NET PRODUCTION	1 246 321	1 186 101	2 898 377	244 808	240 544	233 635	201 750	231 143
4 TRANSFERS TO REF. FEED.								
5 IMPORTS	881 485	1 011 355	1 787 086	74 000	120 301	160 701	31 843	172 621
6 EXPORTS	406 797	365 030	990 416	61 484	64 577	134 393	111 784	59 069
7 INTERPROVINCIAL -IN-	86 971	94 012	206 402	12 725	8 558	18 625	23 145	28 914
8 INTERPROVINCIAL -OUT-	15 820	30 269	52 740	448	6 105	9 788		
9 CLOSING INVENTORY	170 191	143 781	103 186	196 989	228 326	167 474	141 106	127 704
10 REC. FROM NON-REP. COS.								
11 REC. FROM REP. COS.			77		77			
12 TO REPORTING COS.								
13 LOSSES & ADJUSTMENTS	291	1 395	-1 317	- 684	-39	77	-84	- 664
14 OWN CONSUMPTION	178 247	143 446	392 894	25 266	23 152	26 303	23 064	35 898
15 DOMESTIC SALES	1 589 890	1 710 733	3 500 328	218 221	244 194	305 252	148 342	351 777
16 LOW SULFUR	X	X	X	X	X	X	X	X

TABLEAU 1. APPROVISIONNEMENT ET UTILISATION, PRODUITS PÉTROLIERS, AUTRES PROVS./TERRS., MAI 1998

NOV. 1997	DEC. 1997	JAN. 1998	FEB. 1998	MAR. 1998	APR. 1998	MAY 1998	MAY 1997	
NOV. 1997	DEC. 1997	JAN. 1998	FÉV. 1998	MARS 1998	AVR. 1998	MAI 1998	MAI 1997	MÈTRES CUBES
56 007	73 008	71 529	79 276	70 868	54 879	52 462	33 383	MAZOUT POUR POELES
-45 843	-56 677	-54 350	-72 203	-84 803	-60 791	-61 256	-60 128	PRODUCTION 1
10 164	16 331	17 179	7 073	-13 935	-5 912	-8 794	-6 745	ÉCHANGES INTER-PRODUITS 2
								PRODUCTION NETTE 3
300	8 255	10 371	100				118	RETOUR POUR ALIMENT. 4
282	167	305	84	86	26	42	145	IMPORTATIONS 5
2 568	4 096	8 896	12 991	13 662	3 408	7 342	14 340	EXPORTATIONS 6
3 482	65	3 696	355	73	33	23	37	ENTRÉES INTER-PROVINCES 7
68 913	77 941	86 723	90 606	70 634	61 823	57 265	57 904	SORTIES INTER-PROVINCES 8
11 090	10 925	12 134	10 501	6 601	4 459	1 862	2 737	INVENTAIRE DE FERMETURE 9
7 835	10 641	11 435	8 995	7 062	3 141	1 706	2 835	ARRIV. SOC. NON-DECLAR. 10
								ARRIV. DES SOC. DECLAR. 11
								EXPÉD. AUX SOC. DECLAR. 12
398	2 135	208	234	60	154	- 969	1 889	PERTES & RECTIFICATIONS 13
13	21	28	33	48	41	15	12	AUTO CONSOMMATION 14
13 990	17 550	24 126	17 081	18 971	7 371	4 151	7 869	VENTES INTÉRIEURES 15
								CARBURANT DIESEL
315 506	355 375	347 131	264 736	284 511	106 826	162 466	137 317	PRODUCTION 1
65 457	76 473	54 588	86 164	66 816	82 631	135 968	66 810	ÉCHANGES INTER-PRODUITS 2
380 963	431 848	401 719	350 900	351 327	189 457	298 434	204 127	PRODUCTION NETTE 3
	22 496	66 952		39 782		39 957	40 192	RETOUR POUR ALIMENT. 4
100	60 784	98 102		39 782		3 906	33 452	IMPORTATIONS 5
247 271	157 029	193 394	154 710	131 943	28 774	171 438	240 705	EXPORTATIONS 6
230 665	243 988	227 734	194 871	188 524	171 438	217 927	260 705	ENTRÉES INTER-PROVINCES 7
49 560	37 291	87 289	61 840	85 166	78 670	58 588	62 331	SORTIES INTER-PROVINCES 8
365 350	541 199	587 457	591 350	555 261	432 448	456 465	299 029	INVENTAIRE DE FERMETURE 9
143 108	131 772	151 875	123 718	125 633	139 994	150 346	217 635	ARRIV. SOC. NON-DECLAR. 10
147 202	124 745	148 118	122 339	118 412	134 225	140 446	203 007	ARRIV. DES SOC. DECLAR. 11
								EXPÉD. AUX SOC. DECLAR. 12
-3 291	7 054	- 772	3 792	- 645	1 011	3 416	-1 012	PERTES & RECTIFICATIONS 13
8	23	11	10	64	8	13	7	AUTO CONSOMMATION 14
359 057	343 905	338 180	322 905	366 633	381 014	476 278	521 597	VENTES INTÉRIEURES 15
X	X	X	X	X	X	X	X	FAIBLE TENEUR EN SOUFRE 16
								MAZOUT LÉGER (NOS 2 & 3)
473 099	459 656	563 359	461 303	512 576	461 825	428 071	567 020	PRODUCTION 1
-30 922	-14 658	-14 275	2 100	-39 235	-29 864	-61 177	-23 770	ÉCHANGES INTER-PRODUITS 2
442 177	444 998	549 084	463 403	473 341	431 961	366 894	543 250	PRODUCTION NETTE 3
	847	843	400	475	400	1 200	771	RETOUR POUR ALIMENT. 4
210 747	260 733	255 209	208 867	358 572	176 403	368 128	376 743	IMPORTATIONS 5
35 147	38 555	33 619	12 828	28 016	19 813	31 311	19 401	EXPORTATIONS 6
31 552	36 173	38 810	31 821	32 983	32 883	24 912	25 164	ENTRÉES INTER-PROVINCES 7
512 178	462 729	498 457	515 910	615 529	518 941	420 019	384 211	SORTIES INTER-PROVINCES 8
68 606	105 637	116 648	106 646	94 317	69 844	47 453	37 520	INVENTAIRE DE FERMETURE 9
68 963	103 030	112 690	105 683	93 531	64 733	49 044	36 743	ARRIV. SOC. NON-DECLAR. 10
								ARRIV. DES SOC. DECLAR. 11
								EXPÉD. AUX SOC. DECLAR. 12
- 449	27	1 419	1 372	288	1 420	6 247	500	PERTES & RECTIFICATIONS 13
654	285	286	338	322	416	398	474	AUTO CONSOMMATION 14
155 016	239 238	256 052	217 743	210 834	142 751	77 051	117 522	VENTES INTÉRIEURES 15
								MAZOUT LOURDINS 4,5 & 6)
224 848	244 578	295 471	262 275	227 141	162 834	210 056	254 124	PRODUCTION 1
23 270	5 480	12 142	9 846	5 029	130	1 177	3 813	ÉCHANGES INTER-PRODUITS 2
248 118	250 058	307 613	272 121	232 170	162 964	211 233	257 937	PRODUCTION NETTE 3
								RETOUR POUR ALIMENT. 4
139 869	206 266	312 053	266 626	219 092	162 360	51 224	105 196	IMPORTATIONS 5
88 889	63 423	107 735	98 244	35 372	25 695	97 984	50 635	EXPORTATIONS 6
11 103	16 361	23 478	17 228	14 370	13 547	25 389	20 473	ENTRÉES INTER-PROVINCES 7
8 773	11 806	1 393	9 983	4 342	14 551		10 163	SORTIES INTER-PROVINCES 8
132 612	103 186	114 196	99 062	130 462	138 144	143 781	170 191	INVENTAIRE DE FERMETURE 9
								ARRIV. SOC. NON-DECLAR. 10
								ARRIV. DES SOC. DECLAR. 11
								EXPÉD. AUX SOC. DECLAR. 12
- 500	286	342	- 363	144	-93	1 365	70	PERTES & RECTIFICATIONS 13
39 107	41 857	35 726	35 447	36 668	14 107	21 498	32 192	AUTO CONSOMMATION 14
257 913	384 739	486 938	427 798	357 706	276 929	161 362	213 953	VENTES INTÉRIEURES 15
X	X	X	X	X	X	X	X	FAIBLE TENEUR EN SOUFRE 16

TABLE 1. SUPPLY AND DISPOSITION OF PETROLEUM PRODUCTS, OTHER PROV./TERR., MAY 1998

CUBIC METRES	CUM. 1997	CUM. 1998	YEAR 1997	JUNE 1997	JULY 1997	AUG. 1997	SEP. 1997	OCT. 1997
	CUM. 1997	CUM. 1998	ANN. 1997	JUN 1997	JULI. 1997	A00T 1997	SEP. 1997	OCT. 1997
ASPHALT								
1 PRODUCTION	282 224	271 217	885 348	99 610	101 274	107 908	100 284	86 135
2 INTERPRODUCT TRANSFERS	183	-19	-2 638		1	555		
5 IMPORTS	9 700	1 500	38 575	2 981	12 986	2 200	6 100	3 606
6 EXPORTS	229 565	220 213	470 167	45 735	26 243	33 726	15 821	49 574
7 INTERPROVINCIAL -IN-	9 147	36 689	170 762	29 607	33 005	33 028	34 580	24 608
8 INTERPROVINCIAL -OUT-	172	1 291	11 898	2 637	800	2 008	4 743	1 508
9 CLOSING INVENTORY	96 177	127 671	101 718	85 253	85 799	80 415	102 473	85 361
10 REC. FROM NON-REP. COS.								
11 REC. FROM REP. COS.		8 281	28 430	2 148	2 975	8 756	3 845	10 611
12 TO REPORTING COS.	21	8 281	28 608	2 148	2 975	8 881	3 845	10 643
13 LOSSES & ADJUSTMENTS	-1 243	- 176	- 352	375	-54	- 494	- 147	657
14 OWN CONSUMPTION			34	34				
15 DOMESTIC SALES	49 048	62 106	580 890	94 341	119 731	113 710	98 489	79 690
COKE								
1 PRODUCTION	94 628	105 807	242 895	20 680	22 748	21 446	21 660	23 243
2 INTERPRODUCT TRANSFERS								
5 IMPORTS	1 000	1 000	2 300	100	300	100	200	200
6 EXPORTS	31 338	21 994	114 070	34 114			16 262	16 288
7 INTERPROVINCIAL -IN-								
8 INTERPROVINCIAL -OUT-								
9 CLOSING INVENTORY	59 146	67 812	49 323	34 223	48 140	58 257	52 222	46 320
10 REC. FROM NON-REP. COS.								
11 REC. FROM REP. COS.								
12 TO REPORTING COS.								
13 LOSSES & ADJUSTMENTS		2	-2 334	-1	-2 333			
14 OWN CONSUMPTION	55 546	58 216	132 202	11 490	11 161	11 254	11 312	12 304
15 DOMESTIC SALES	3 891	8 106	6 227	100	303	175	321	753
LUBE OILS & GREASES								
1 PRODUCTION	1 209	993	3 173		926			697
2 INTERPRODUCT TRANSFERS	-2	-41	- 127	-5	-3	-18	-99	
4 TRANSFERS TO REF. FEED.								
5 IMPORTS	6 070	6 100	15 748	1 420	1 400	1 100	1 200	1 700
6 EXPORTS	37	9	105	11	11	11	7	9
7 INTERPROVINCIAL -IN-	69 059	45 931	142 367	10 535	12 717	7 360	11 517	10 661
8 INTERPROVINCIAL -OUT-	6 676	4 362	13 400	1 177	1 214	905	817	1 016
9 CLOSING INVENTORY	50 676	43 815	45 781	49 673	51 076	48 264	46 757	44 490
10 REC. FROM NON-REP. COS.	5 574	7 527	14 450	1 108	1 164	1 337	1 782	746
11 REC. FROM REP. COS.	9 999	5 618	19 648	1 328	1 773	1 857	1 430	838
12 TO REPORTING COS.	8 791	4 852	18 119	1 665	1 120	1 746	1 740	714
13 LOSSES & ADJUSTMENTS	220	822	956	- 219	248	- 224	837	26
14 OWN CONSUMPTION	3	2	4	1				
15 DOMESTIC SALES	72 106	58 047	163 494	12 754	13 981	12 010	13 936	15 144
STILL GAS								
1 PRODUCTION	179 805	208 574	536 932	59 649	58 208	55 855	54 516	42 651
2 INTERPRODUCT TRANSFERS								
9 CLOSING INVENTORY								
11 REC. FROM REP. COS.								
12 TO REPORTING COS.								
13 LOSSES & ADJUSTMENTS								
14 OWN CONSUMPTION	179 805	208 574	536 932	59 649	58 208	55 855	54 516	42 651
15 DOMESTIC SALES								
OTHER PRODUCTS								
1 PRODUCTION	201 138	269 285	669 546	35 243	60 990	41 402	70 340	47 331
2 INTERPRODUCT TRANSFERS	-32 940	44 675	-73 127	-25 940	-15 519	-36 878	-14 867	18 753
4 TRANSFERS TO REF. FEED.	760 078	460 716	1 627 461	161 789	116 012	108 755	88 689	100 411
5 IMPORTS	1 019 894	587 656	2 040 667	139 759	165 634	140 845	123 462	142 100
6 EXPORTS	210 369	163 377	319 036	4 777			19 805	
7 INTERPROVINCIAL -IN-	1 609	3 734	6 540	510	2 018	777	555	521
8 INTERPROVINCIAL -OUT-	118 706	278 173	520 532	62 374	37 987	62 538	47 708	58 909
9 CLOSING INVENTORY	475 427	543 306	548 811	394 266	453 416	428 686	449 931	497 714
10 REC. FROM NON-REP. COS.	2 687	1 609	6 593	478	540	860	540	573
11 REC. FROM REP. COS.	606	42 069	12 156	417	268	393	538	538
12 TO REPORTING COS.	2 029	43 857	5 614	525	153	517	222	465
13 LOSSES & ADJUSTMENTS	-1 548	568	- 512	91	-56	- 230	804	1
14 OWN CONSUMPTION	15 311	7 359	26 437	1 562	261	317	1 173	1 774
15 DOMESTIC SALES	1 800	483	4 174	510	424	232	384	473

TABLEAU 1. APPROVISIONNEMENT ET UTILISATION, PRODUITS PÉTROLIERS, AUTRES PROVS./TERRS., MAI 1998

NOV. 1997	DEC. 1997	JAN. 1998	FEB. 1998	MAR. 1998	APR. 1998	MAY 1998	MAY 1997	MÈTRES CUBES
NOV. 1997	DÉC. 1997	JAN. 1998	FÉV. 1998	MARS 1998	AVR. 1998	MAI 1998	MAI 1997	
ASPHALTE								
57 199	50 714 -3 377	47 720 -19	27 418	50 455	69 777	75 847	72 645 159	PRODUCTION 1 ÉCHANGES INTER-PRODUITS 2
1 002					200	1 300	9 700	IMPORTATIONS 5
20 232	49 271	43 117	52 047	39 482	37 559	48 008	55 133	EXPORTATIONS 6
1 822	4 965	1 887	1 797	1 301	2 806	28 898	6 043	ENTRÉES INTER-PROVINCES 7
28	2	253			41	997	136	SORTIES INTER-PROVINCES 8
105 117	101 718	106 145	81 390	91 422	118 680	127 671	96 177	INVENTAIRE DE FERMETURE 9 ARRIV. SOC. NON-DÉCLAR. 10
95						8 281	8 281	ARRIV. DES SOC. DÉCLAR. 11
95							21	EXPÉD. AUX SOC. DÉCLAR. 12
447	107	- 224	-32	-32	186	-74	-1 342	PERTES & RECTIFICATIONS 13 AUTO CONSOMMATION 14
19 560	6 321	2 015	1 955	2 274	7 739	48 123	45 289	VENTES INTÉRIEURES 15
COKE								
20 354	18 136	23 503	20 571	22 305	18 270	21 158	16 445	PRODUCTION 1 ÉCHANGES INTER-PRODUITS 2
100	300 16 068	100	100	200	300	300	200	IMPORTATIONS 5 EXPORTATIONS 6
						21 994		ENTRÉES INTER-PROVINCES 7 SORTIES INTER-PROVINCES 8
55 360	49 323	60 496	70 204	80 335	83 597	67 812	59 146	INVENTAIRE DE FERMETURE 9 ARRIV. SOC. NON-DÉCLAR. 10
								ARRIV. DES SOC. DÉCLAR. 11
								EXPÉD. AUX SOC. DÉCLAR. 12
11 190	7 945	12 265	10 863	12 174	11 504	11 410	11 893	PERTES & RECTIFICATIONS 13 AUTO CONSOMMATION 14
224	460	163	100	200	3 804	3 839	645	VENTES INTÉRIEURES 15
330	11	-1	974	7	12	-40	990 -3	HUILES & GRAISSES LUBRIF. PRODUCTION 1 ÉCHANGES INTER-PRODUITS 2
1 175	1 683	1 200	1 700	1 300	600	1 300	1 360	RETOUR POUR ALIM. 4
12	7	5		2		2	6	IMPORTATIONS 5
9 865	10 653	8 137	8 848	8 673	10 713	9 560	14 852	EXPORTATIONS 6
774	821	743	712	996	955	956	4 816	ENTRÉES INTER-PROVINCES 7 SORTIES INTER-PROVINCES 8
46 147	45 781	45 762	45 575	44 402	43 587	43 815	50 676	INVENTAIRE DE FERMETURE 9
1 352	1 387	1 814	1 338	1 659	1 051	1 665	1 360	ARRIV. SOC. NON-DÉCLAR. 10
1 753	670	1 313	1 015	1 071	740	1 479	2 711	ARRIV. DES SOC. DÉCLAR. 11
1 035	1 308	879	1 065	802	823	1 283	2 048	EXPÉD. AUX SOC. DÉCLAR. 12
-6	74	- 136	29	69	655	205	77	PERTES & RECTIFICATIONS 13
			1			1	1	AUTO CONSOMMATION 14
11 003	12 560	10 991	12 255	12 014	11 498	11 289	15 690	VENTES INTÉRIEURES 15
GAZ DE DISTILLATION								
38 989	47 259	49 327	43 848	48 188	31 659	35 552	42 901	PRODUCTION 1 ÉCHANGES INTER-PRODUITS 2
								INVENTAIRE DE FERMETURE 9 ARRIV. DES SOC. DÉCLAR. 11
								EXPÉD. AUX SOC. DÉCLAR. 12
38 989	47 259	49 327	43 848	48 188	31 659	35 552	42 901	PERTES & RECTIFICATIONS 13 AUTO CONSOMMATION 14
								VENTES INTÉRIEURES 15
AUTRES PRODUITS								
33 436	179 666	33 884	22 642	94 067	42 696	75 996	47 222	PRODUCTION 1
14 352	19 912	16 420	-3 263	41 180	16 208	-25 870	-29 209	ÉCHANGES INTER-PRODUITS 2
149 588	142 139	111 468	108 915	170 190	10 313	59 830	117 896	RETOUR POUR ALIM. 4
154 910	154 063	120 248	118 645	180 870	95 023	72 870	183 008	IMPORTATIONS 5
5 566	78 519	7 713	11 474	14 110	88 609	41 471	37 469	EXPORTATIONS 6
324	226	3 460		137	68	69	176	ENTRÉES INTER-PROVINCES 7
58 033	74 277	47 014	51 750	59 041	78 488	41 880	43 306	SORTIES INTER-PROVINCES 8
484 217	548 811	550 925	516 089	588 005	553 954	543 306	475 427	INVENTAIRE DE FERMETURE 9
470	445	148	405	324	450	282	596	ARRIV. SOC. NON-DÉCLAR. 10
953	8 981	9 548	542	580	369	31 030	108	ARRIV. DES SOC. DÉCLAR. 11
953	750	12 493	163	412	10 350	20 439	154	EXPÉD. AUX SOC. DÉCLAR. 12
593	- 167	730	- 190	- 167	209	-14	846	PERTES & RECTIFICATIONS 13
2 928	3 111	1 971	1 694	1 518	827	1 349	583	AUTO CONSOMMATION 14
281	70	205	1	138	69	70	177	VENTES INTÉRIEURES 15

TABLE 1. SUPPLY AND DISPOSITION OF PETROLEUM PRODUCTS, CANADA, MAY 1998

CUBIC METRES	CUM. 1997	CUM. 1998	YEAR 1997	JUNE 1997	JULY 1997	AUG. 1997	SEP. 1997	OCT. 1997
	CUM. 1997	CUM. 1998	ANN. 1997	JUN 1997	JUL. 1997	AOÛT 1997	SEP. 1997	OCT. 1997
1 DOMESTIC CRUDE AND EQUIVALENT RECEIVED	21 071 016	20 186 628	52 240 552	4 052 258	4 545 669	4 625 869	4 376 973	4 624 397
A WESTERN CANADA	20 971 406	20 021 578	52 005 409	4 034 569	4 527 412	4 609 119	4 359 562	4 606 708
B EASTERN CANADA	99 610	165 050	235 143	17 689	18 257	16 750	17 411	17 689
2 TOTAL IMPORTS OF CRUDE AND EQUIV.	17 815 661	18 382 943	44 190 182	3 266 481	4 079 821	3 759 431	3 403 140	4 091 576
A ALGERIA	1 093 880	1 742 995	3 373 645	165 717	329 874	316 666	328 871	320 310
B IRAN	1 259 897		1 894 437	317 695		316 845		
C IRAQ		247 712	812 121				341 725	160 821
D KUWAIT								
E LIBYA								
F MEXICO	466 507	781 952	1 838 978	201 283	415 087	152 699	112 990	29 768
G NIGERIA	595 730	779 686	1 338 934		145 886	145 565	145 466	160 462
H NORWAY	5 387 230	4 765 256	11 979 229	683 524	1 042 224	453 418	1 081 599	997 948
I SAUDI ARABIA	1 686 846	1 473 404	4 318 149	336 320	325 947	669 221		668 691
J UNITED ARAB EMIRATES								
K UNITED KINGDOM	3 729 188	3 065 689	8 508 791	837 561	859 329	577 766	648 136	659 592
L UNITED STATES	1 242 308	2 247 028	3 786 998	412 464	457 753	412 610	255 749	357 221
M VENEZUELA	1 794 646	2 738 326	5 422 229	311 917	503 721	714 641	488 604	571 398
N OTHERS	559 429	540 895	836 671					165 365
3 TOTAL CRUDE AND EQUIV. RECEIVED BY REFS (1+2)	38 886 677	38 569 571	96 430 734	7 318 739	8 625 490	8 385 300	7 780 113	8 715 973
A BY PIPELINE	27 001 698	27 305 976	67 698 077	5 591 421	6 168 733	6 096 655	5 362 728	5 978 416
B BY OTHER MEANS	11 884 979	11 263 595	28 732 657	1 727 318	2 456 757	2 688 645	2 417 385	2 737 557
4 OPENING INVENTORY CRUDE	2 597 388	3 449 562	2 597 388	2 911 422	2 727 093	2 862 590	2 697 613	2 787 117
5 CLOSING INVENTORY CRUDE	2 911 422	3 209 684	3 449 562	2 727 093	2 862 590	2 697 613	2 787 117	3 027 564
6 LOSSES & ADJUSTMENTS	-7 211	9 087	-3 043	2 264	2 850	2 850	-6 888	1 952
7 CRUDE & EQUIV. CHARGED	38 579 854	38 800 362	95 581 603	7 500 804	8 487 143	8 547 427	7 697 497	8 473 574
A CONVENTIONAL CRUDE LIGHT	25 110 315	23 977 852	59 859 122	4 726 558	5 175 431	5 063 288	4 498 947	5 134 080
B CONVENTIONAL CRUDE HEAVY	6 830 534	7 948 587	18 456 669	1 436 615	1 738 509	1 806 754	1 680 253	1 749 403
C SYNTHETIC CRUDE OIL	5 437 722	5 239 807	13 771 521	950 399	1 197 920	1 265 379	1 256 479	1 305 018
D CRUDE BITUMEN	660 153	803 408	1 980 380	241 264	239 405	251 577	200 207	142 348
E CONDENSATE & PENTANES	541 130	830 708	1 513 911	145 968	135 878	160 429	61 611	142 725
8 OTHER MATERIALS CHARGED	3 508 192	3 467 578	8 241 680	682 530	626 507	692 808	558 978	579 133
A CRUDE TOPS	585 539	751 288	1 889 390	222 318	155 711	182 964	153 198	153 817
B CRUDE BOTTOMS	456 674	135 297	552 388	3 415	5 550	8 765	12 339	4 419
C LPG'S	1 179 607	1 285 490	2 715 403	194 912	198 380	188 980	145 727	215 592
D NATURAL GAS	130 881	121 830	322 666	24 116	24 862	26 972	26 320	28 240
E LUBES FOR REPROCESSING	86 990	78 311	206 946	15 904	17 901	22 603	15 187	16 049
F OTHER FEEDSTOCKS	1 068 501	1 095 362	2 554 887	221 865	224 103	262 524	206 207	161 016
9 TOTAL FEED CHARGED (7+8)	42 088 046	42 267 940	103 823 283	8 183 334	9 113 650	9 240 235	8 256 475	9 052 707
10 REFINERY LOSSES	-1 455 439	-1 492 352	-3 722 530	- 296 715	- 326 452	- 341 423	- 311 596	- 336 460
TOTAL, ALL PRODUCTS								
1 REFINERY PRODUCTION	43 543 485	43 760 292	107 545 813	8 480 049	9 440 102	9 581 658	8 568 071	9 389 167
4 TRANSFERS TO REFINERY FEEDSTOCKS	3 508 192	3 467 578	8 241 680	682 530	626 507	692 808	558 978	579 133
5 IMPORTS	4 116 562	3 989 956	10 108 788	1 051 093	862 998	1 075 727	692 977	688 644
6 EXPORTS	7 625 279	6 763 341	17 978 374	1 420 656	1 477 289	1 458 498	1 265 013	1 573 759
7 INTERPROVINCIAL -IN-	8 565 915	10 067 623	22 475 889	1 897 843	1 960 280	1 998 159	2 093 509	1 923 080
8 INTERPROVINCIAL -OUT-	8 565 915	10 067 623	22 475 889	1 897 843	1 960 280	1 998 159	2 093 509	1 923 080
9 CLOSING INVENTORY	9 299 796	9 617 461	9 426 279	9 015 775	8 847 411	9 217 185	9 001 939	8 940 921
10 REC. FROM NON-REP. COS.	2 228 909	2 139 953	5 068 285	376 493	373 198	370 512	365 386	368 746
11 REC. FROM REP. COS.	18 671 486	18 887 837	47 057 698	3 699 580	4 137 586	4 041 102	3 838 521	4 154 632
12 DEL. TO REPORTING COS.	18 582 581	18 667 633	46 821 693	3 698 091	4 173 871	4 016 850	3 831 226	4 123 244
13 LOSSES & ADJUSTMENTS	41 830	121 746	130 141	11 206	14 198	- 270	17 114	20 626
14 OWN CONSUMPTION	2 414 575	2 412 254	5 831 926	480 788	506 746	513 070	436 606	466 829
15 DOMESTIC SALES	36 168 155	37 154 304	90 430 457	7 597 965	8 183 637	8 018 269	7 571 264	7 898 616

TABLEAU 1. APPROVISIONNEMENT ET UTILISATION, PRODUITS PÉTROLIERS, CANADA, MAI 1998

NOV. 1997	DEC. 1997	JAN. 1998	FEB. 1998	MAR. 1998	APR. 1998	MAY 1998	MAY 1997	MÈTRES CUBES
NOV. 1997	DÉC. 1997	JAN. 1998	FÉV. 1998	MARS 1998	AVR. 1998	MAI 1998	MAI 1997	
4 535 808	4 408 562	4 318 171	3 975 722	4 296 881	3 464 170R	4 131 684	4 137 094	ARRIVAGES DE PÉTROLE BRUT & ÉQUIV. (DOMESTIQUE) 1
4 505 309	4 391 324	4 300 972	3 960 038	4 280 009	3 446 902R	4 033 657	4 116 801	DE L'OUEST DU CANADA A
30 499	17 238	17 199	15 684	16 872	17 268	98 027	20 293	DE L'EST DU CANADA B
3 362 832	4 411 240	3 804 512	3 528 608	3 946 478	3 384 879	3 718 466	3 556 976	TOTAL DES IMPORTATIONS DE BRUT ET D'ÉQUIVALENTS 2
488 082	330 245	551 281	384 384	208 130	267 882	331 318	316 243	ALGÉRIE A
309 575						247 712		IRAN B
								IRAQ C
								KOWEIT D
175 148	285 496	160 363	87 179	366 531	64 535	103 344	154 108	LYBIE E
	145 825		142 734	316 096	166 424	154 432		MEXIQUE F
941 253	1 392 033	1 128 096	834 587	1 104 928	880 325	817 320	1 126 262	NIGÉRIA G
	631 124	34 122	331 096	331 787	336 661	439 738	362 512	NORVÈGE H
								ARABIE SAOUDITE I
667 950	609 269	502 459	636 629	613 145	650 341	663 115	619 861	ÉMIRATS ARABES UNIS J
281 513	367 380	589 678	465 138	528 839	333 569	329 804	394 088	ROYAUME-UNI K
444 669	592 633	511 458	433 021	477 022	685 142	631 683	434 344	ÉTATS UNIS L
54 642	57 235	327 055	213 840				149 558	VÉNÉZUELA M
								AUTRES N
7 898 640	8 819 802	8 122 683	7 504 330	8 243 359	6 849 049R	7 850 150	7 694 070	TOTAL ARRIV. DE BRUT ET ÉQUIV. AUX RAFF'S. (1+2) 3
5 763 758	5 734 668	5 798 818	5 338 440	5 815 578	4 918 382	5 434 958	5 534 349	PAR PIPE-LINE A
2 134 882	3 085 134	2 323 865	2 165 890	2 427 981	1 930 667R	2 415 192	2 159 721	PAR D'AUTRES MOYENS B
3 027 564	2 934 294	3 449 562	3 095 328	2 954 391	3 008 848	2 951 364	3 053 241	STOCKS DE BRUT - DÉBUT 4
2 934 294	3 449 562	3 095 328	2 954 391	3 008 848	2 951 364R	3 209 684	2 911 422	STOCKS DE BRUT - FIN 5
796	344	- 721	9 970	712	43R	- 917	- 219	PERTES ET RECTIFICATIONS 6
7 991 114	8 304 190	8 477 638	7 635 297	8 188 190	6 906 490	7 592 747	7 836 108	BRUT & ÉQUIV. INTRODUIT 7
4 966 125	5 184 378	5 379 050	4 792 901	4 989 044	4 091 524R	4 725 333	4 941 623	BRUT CONVENTIONNEL LÉGER A
1 581 287	1 633 314	1 707 836	1 478 402	1 721 140	1 471 000R	1 570 209	1 612 045	BRUT CONVENTIONNEL LOURD B
1 148 576	1 210 028	1 035 727	1 028 125	1 228 510	1 033 195	914 250	926 147	PÉTROLE BRUT SYNTHÉTIQUE C
130 932	114 494	211 861	165 455	102 083	129 202	194 807	222 519	PÉTROLE BITUMINEUX LOURD D
164 194	161 976	143 164	170 414	147 413	181 569	188 148	133 774	CONDENSATS ET PENTANES E
725 013	868 519	767 423	676 420	833 964	623 682	566 089	670 077	AUTRES MAT. UTILISÉES 8
211 369	224 474	189 037	152 159	238 533	86 944	84 615	74 322	PRODUITS DE DÉCANTATION A
3 314	57 912	40 787	29 409	26 946	3 160	34 995	103 130	RÉSIDUS DE BRUT B
268 766	323 439	312 940	246 617	280 893	256 682	188 358	205 331	GPI C
29 290	31 985	26 419	23 419	27 785	26 082	18 125	25 712	GAZ NATUREL D
16 648	15 664	15 941	14 190	16 626	12 811	18 743	18 309	LUBRIFIANTS RECYCLABLES E
195 626	215 045	182 299	210 626	243 181	238 003	221 253	243 273	AUTRES CHARGES D'ALIMEN. F
8 716 127	9 172 709	9 245 061	8 311 717	9 022 154	7 530 172	8 158 836	8 506 185	TOTAL ALIMENTATION(7+8) 9
- 312 308	- 342 137	- 323 280	- 291 163	- 376 140	- 293 566	- 208 203	- 299 899	PERTES EN RAFFINERIE 10
9 028 435	9 514 846	9 568 341	8 602 880	9 398 294	7 823 738	8 367 039	8 806 084	TOTAL, TOUS LES PRODUITS PROD. DES RAFFINERIES 1
725 013	868 519	767 423	676 420	833 964	623 682	566 089	670 077	RETOUR POUR ALIMENTATION DES RAFFINERIES 4
672 011	948 776	994 491	750 861	790 983	753 731	699 890	889 770	DES RAFFINERIES 5
1 521 292	1 636 588	1 460 319	1 379 200	1 488 200	1 048 040R	1 387 582	1 505 295	IMPORTATIONS 6
1 919 036	2 118 067	1 925 973	1 706 495	2 085 737	2 056 227	2 293 191	2 023 219	EXPORTATIONS 7
1 919 036	2 118 067	1 925 973	1 706 495	2 085 737	2 056 227	2 293 191	2 023 219	ENTRÉES INTER-PROVINCES 8
9 169 199	9 426 279	10 069 385	10 322 030	10 433 292	9 991 282R	9 617 461	9 299 796	SORTIES INTER-PROVINCES 9
488 350	496 691	492 900	535 590	417 381	331 376	362 706	387 693	INVENTAIRE DE FERMETURE 10
3 935 111	4 579 680	3 852 556	3 644 310	3 821 007	3 784 163	3 785 801	3 824 363	ARRIV. SOC. NON-DÉCLAR. 11
3 923 319	4 472 511	3 824 220	3 597 859	3 801 516	3 702 390R	3 741 648	3 830 063	ARRIV. DES SDC. DÉCLAR. 12
10 683	14 754	22 591	43 338	7 536	23 794	24 487	- 5 037	EXPÉD. AUX SOC. DÉCLAR. 13
487 099	526 213	535 109	476 542	526 748	433 270	440 585	489 914	PERTES & RECTIFICATIONS AUTO CONSOMMATION 14
7 228 223	7 764 328	7 655 520	7 107 637	7 658 439	7 303 842	7 428 866	7 630 329	VENTES INTÉRIEURES 15

TABLE 1. SUPPLY AND DISPOSITION OF PETROLEUM PRODUCTS, CANADA, MAY 1998

	CUM. 1997	CUM. 1998	YEAR 1997	JUNE 1997	JULY 1997	AUG. 1997	SEP. 1997	OCT. 1997
CUBIC METRES	CUM. 1997	CUM. 1998	ANN. 1997	JUIN 1997	JUI. 1997	AOÛT 1997	SEP. 1997	OCT. 1997
PROPANE & PROPANE MIXES								
1 PRODUCTION	693 893	724 452	1 723 684	131 208	144 417	147 724	136 239	163 571
2 INTERPRODUCT TRANSFERS	-98 998	-85 266	- 226 014	-16 391	-16 851	-19 044	-21 760	-18 839
A. OF WHICH TO PETROCHEMS								
3 NET PRODUCTION	594 895	639 186	1 497 670	114 817	127 566	128 680	114 479	144 732
4 TRANSFERS TO REF. FEED.	54 705	121 422	85 349	20 586	3 420	2 738		721
5 IMPORTS		115						
6 EXPORTS	54 879	98 954	191 621	16 029	27 726	19 365	18 871	23 065
7 INTERPROVINCIAL -IN-	59 205	39 517	140 411	13 913	12 782	15 477	1 257	12 058
8 INTERPROVINCIAL -OUT-	59 205	39 517	140 411	13 913	12 782	15 477	1 257	12 058
9 CLOSING INVENTORY	42 291	98 293	40 115	33 955	36 472	42 247	45 934	40 765
10 REC. FROM NON-REP. COS.	123 500	239 737	238 044	12 347	12 880	8 564	15 220	16 924
11 REC. FROM REP. COS.	31 492	37 274	78 648	4 838	8 948	4 851	8 437	8 294
12 TO REPORTING COS.	31 312	37 212	81 314	4 829	9 266	6 810	8 942	8 816
13 LOSSES & ADJUSTMENTS	1 151	2 470	6 897	103	963	237	608	2 626
14 OWN CONSUMPTION	23 293	28 432	55 409	3 256	3 099	2 747	5 405	4 964
15 DOMESTIC SALES	566 721	569 644	1 378 122	95 535	102 403	104 423	100 623	134 927
16 TOTAL EXPORT(N.E.B.145)	3 209 209	2 323 114	7 344 734	418 451	464 639	547 365	529 183	582 402
BUTANE & BUTANE MIXES								
1 PRODUCTION	919 898	1 099 454	2 308 375	204 430	237 867	235 049	183 006	168 002
2 INTERPRODUCT TRANSFERS	- 638 624	- 701 638	-1 524 137	-91 621	-88 888	-83 184	- 123 499	- 144 967
A. OF WHICH TO PETROCHEMS								
3 NET PRODUCTION	280 474	397 816	784 238	112 809	149 779	151 945	59 507	23 035
4 TRANSFERS TO REF. FEED.	1 124 902	1 164 068	2 630 054	174 326	194 960	186 242	145 727	214 871
5 IMPORTS	70 127	41 060	157 561				16 461	22 826
6 EXPORTS	3 790	271	13 558			9 768		
7 INTERPROVINCIAL -IN-	5 184	21 026	17 871		4 569	3 035	2 163	
8 INTERPROVINCIAL -OUT-	5 184	21 026	17 871		4 569	3 035	2 163	
9 CLOSING INVENTORY	93 888	143 795	97 938	101 218	126 925	127 476	163 823	156 306
10 REC. FROM NON-REP. COS.	1 173 736	1 171 821	2 746 164	179 992	203 988	165 629	194 934	228 821
11 REC. FROM REP. COS.			763					
12 TO REPORTING COS.			763					
13 LOSSES & ADJUSTMENTS	10 779	1 700	19 583	92	34	821	4 074	3 249
14 OWN CONSUMPTION	50 664	33 826	95 897	7 203	8 820	10 380	3 791	3 081
15 DOMESTIC SALES	324 168	364 975	914 867	103 850	124 246	109 812	80 963	60 998
16 TOTAL EXPORT(N.E.B.145)	1 253 307	863 167	2 770 388	132 894	153 561	184 330	226 174	261 789
PETRO-CHEM FEEDSTOCKS								
1 PRODUCTION	2 191 522	2 198 705	5 007 564	424 454	470 409	440 529	235 987	402 176
2 INTERPRODUCT TRANSFERS	165 658	38 508	357 665	38 792	59 190	34 222	16 378	14 590
A. OF WHICH ENERGY BACKFLOWS								
3 NET PRODUCTION	2 357 180	2 237 213	5 365 229	463 246	529 599	474 751	252 365	416 766
4 TRANSFERS TO REF. FEED.	282 542	44 518	538 412	66 969	42 492	65 785	24 321	18 178
5 IMPORTS			21 932		1 222	3 151	7 069	
6 EXPORTS	233 425	233 447	570 817	55 330	63 290	53 863	39 452	39 937
7 INTERPROVINCIAL -IN-	19 088	41 992	79 889	4 313	8 621	15 199	8 890	7 557
8 INTERPROVINCIAL -OUT-	19 088	41 992	79 889	4 313	8 621	15 199	8 890	7 557
9 CLOSING INVENTORY	158 264	215 605	212 236	144 405	151 162	119 621	138 217	221 000
10 REC. FROM NON-REP. COS.	158 354	65 238	335 460	48 741	23 429	36 527	14 742	16 640
11 REC. FROM REP. COS.	154 276	48 977	331 134	38 533	40 210	32 694	19 678	15 342
12 TO REPORTING COS.	153 812	51 508	338 888	38 534	41 505	32 047	17 846	16 836
13 LOSSES & ADJUSTMENTS	- 589	373	- 387	81	412	237	- 151	- 342
14 OWN CONSUMPTION	66	89	98	15				17
15 DOMESTIC SALES	2 010 776	2 018 124	4 562 177	403 450	440 004	426 732	193 790	291 339
NAPHTHA SPECIALTIES								
1 PRODUCTION	81 411	95 649	171 751	15 559	17 526	11 880	12 287	14 224
2 INTERPRODUCT TRANSFERS	1 333	-38 561	-26 804	-9 286	220	-7 167	-6 377	- 470
3 NET PRODUCTION	82 744	57 088	144 947	6 273	17 746	4 713	5 910	13 754
4 TRANSFERS TO REF. FEED.								
5 IMPORTS	12	6	45	2	3	1	5	2
6 EXPORTS	39	63	43					
7 INTERPROVINCIAL -IN-	7 259	1 794	9 961	414	588	118	384	682
8 INTERPROVINCIAL -OUT-	7 259	1 794	9 961	414	588	118	384	682
9 CLOSING INVENTORY	47 871	53 395	43 465	44 212	51 220	45 540	41 520	45 253
10 REC. FROM NON-REP. COS.	8 415	5 179	18 520	516	1 127	1 949	1 977	1 779
11 REC. FROM REP. COS.	279	272	750	51	49	43	112	67
12 TO REPORTING COS.	1 145	1 094	3 539	350	560	254	358	348
13 LOSSES & ADJUSTMENTS	2 863	716	3 998	79	- 141	1 017	57	139
14 OWN CONSUMPTION	3	68	5	1				1
15 DOMESTIC SALES	80 067	50 674	153 750	10 071	11 498	11 114	11 608	11 381

TABLEAU 1. APPROVISIONNEMENT ET UTILISATION, PRODUITS PÉTROLIERS, CANADA, MAI 1998

NOV. 1997	DEC. 1997	JAN. 1998	FEB. 1998	MAR. 1998	APR. 1998	MAY 1998	MAY 1997	METRES CUBES
NOV. 1997	DEC. 1997	JAN. 1998	FÉV. 1998	MARS 1998	AVR. 1998	MAI 1998	MAI 1997	
PROPANE & MÉL DE PROPANE								
151 540	155 092	159 855	144 946	160 346	158 185	121 120	131 125	PRODUCTION
-16 791	-17 340	-18 900	-16 203	-24 533	-15 356	-10 274	-24 006	ÉCHANGES INTER-PRODUITS
134 749	137 752	140 955	128 743	135 813	122 829	110 846	107 119	PORTION POUR PÉTROCHIM. A.
1 711	1 468	3 548	34 322	53 386	26 493	3 673	31 456	PRODUCTION NETTE
15 411	16 275	15 413	115	18 405	23 896	20 520	16 666	RETOUR POUR ALIMENT.
11 156	14 563	2 128	3 185	10 747	6 175	17 282	22 020	IMPORTATIONS
11 156	14 563	2 128	3 185	10 747	6 175	17 282	22 020	EXPORTATIONS
38 857	40 115	50 874	133 226	85 346	71 991	98 293	42 291	ENTRÉES INTER-PROVINCES
21 698	26 911	26 595	124 498	23 012	16 159	49 473	36 528	SORTIES INTER-PROVINCES
5 051	6 737	10 885	7 023	5 551	8 625	5 190	6 042	INVENTAIRE DE FERMETURE
3 511	7 828	9 064	7 336	7 235	8 366	5 211	6 332	ARRIV. SOC. NON-DÉCLAR.
424	785	223	513	308	106	1 320	-1	ARRIV. DES SOC. DÉCLAR.
6 367	6 278	9 487	3 502	3 403	3 719	8 321	4 538	EXPÉD. AUX SOC. DÉCLAR.
135 982	137 508	129 941	113 949	124 028	101 764	99 962	92 388	PERTES & RECTIFICATIONS
713 826	879 659	852 291	753 792	717 031R			4 538	AUTO CONSOMMATION
VENTES INTÉRIEURES								15
TOTAL EXPORT(O.N.E.145)								16
BUTANE ET MÉL DE BUTANE								
167 651	193 272	229 901	191 553	229 623	216 844	231 533	194 957	PRODUCTION
-168 865	-185 369	-193 332	-162 121	-152 167	-91 812	-102 206	-82 629	ÉCHANGES INTER-PRODUITS
-1 214	7 903	36 569	29 432	77 456	125 032	129 327	112 328	PORTION POUR PÉTROCHIM. A.
267 055	321 971	309 392	212 295	227 507	230 189	184 685	173 875	PRODUCTION NETTE
26 609	21 538	19 761	14 718	6 581			3 000	RETOUR POUR ALIMENT.
	3 000	2 500	152	119				IMPORTATIONS
	3 000	2 500		4 758	5 839	7 929	7 929	EXPORTATIONS
138 663	97 938	98 014	109 232	117 071	96 385	143 795	93 888	ENTRÉES INTER-PROVINCES
285 797	313 267	308 632	254 955	239 611	185 289	183 334	183 355	SORTIES INTER-PROVINCES
763								INVENTAIRE DE FERMETURE
763								ARRIV. SOC. NON-DÉCLAR.
171	283	198	572	48	112	770	664	ARRIV. DES SOC. DÉCLAR.
5 379	6 579	2 822	6 069	10 055	10 555	4 325	10 239	EXPÉD. AUX SOC. DÉCLAR.
56 230	54 600	52 474	68 799	78 080	90 151	75 471	92 789	PERTES & RECTIFICATIONS
242 719	315 614	285 892	362 892	214 383R			143 612	AUTO CONSOMMATION
VENTES INTÉRIEURES								15
TOTAL EXPORT(O.N.E.145)								16
CHARGES PÉTROCHIMIQUES								
422 167	420 320	471 881	424 287	454 697	442 192	405 648	424 436	PRODUCTION
15 814	13 021	21 365	9 626	9 525	-5 015	3 007	39 699	ÉCHANGES INTER-PRODUITS
437 981	433 341	493 246	433 913	464 222	437 177	408 655	464 135	DONT LE RENVOI DES PRODUITS ÉNERGÉTIQUES
4 260	33 865	5 584	14 767	15 457	4 315	4 395	54 616	PRODUCTION NETTE
859	9 631							RETOUR POUR ALIMENT.
36 862	48 658	59 130	38 893	48 607	57 108	29 709	23 734	IMPORTATIONS
9 773	6 528	8 889	9 855	10 760	4 710	7 778	6 498	EXPORTATIONS
9 773	6 528	8 889	9 855	10 760	4 710	7 778	6 498	ENTRÉES INTER-PROVINCES
231 216	212 236	245 733	273 779	266 161	248 189	215 605	158 264	SORTIES INTER-PROVINCES
19 758	17 269	18 237	18 178	15 095	2 838	10 890	32 558	INVENTAIRE DE FERMETURE
14 890	15 511	16 638	11 019	16 768	3 759	793	31 610	ARRIV. SOC. NON-DÉCLAR.
14 890	23 418	16 510	11 019	19 403	3 783	793	33 546	ARRIV. DES SOC. DÉCLAR.
127	-162	481	-80	-60	-111	143	-1 018	EXPÉD. AUX SOC. DÉCLAR.
		89					20	PERTES & RECTIFICATIONS
407 133	388 953	412 830	370 465	420 296	396 651	417 882	450 015	AUTO CONSOMMATION
VENTES INTÉRIEURES								15
PROD SPÉCIAUX BASE/NAPH								
5 646	13 218	29 845	22 296	19 867	11 358	12 283	12 708	PRODUCTION
-4 616	-441	101	-32 494	-14 236	540	7 528	-7 386	ÉCHANGES INTER-PRODUITS
1 030	12 777	29 946	-10 198	5 631	11 898	19 811	5 322	PRODUCTION NETTE
20			4		1	1	1	RETOUR POUR ALIMENT.
1	1			1	62			IMPORTATIONS
367	149	799	333	208	224	230	435	EXPORTATIONS
367	149	799	333	208	224	230	435	ENTRÉES INTER-PROVINCES
38 110	43 465	62 382	42 094	37 388	41 334	53 395	47 871	SORTIES INTER-PROVINCES
1 145	1 612	1 001	873	802	1 088	1 415	1 525	INVENTAIRE DE FERMETURE
72	77	25	41	62	75	69	72	ARRIV. SOC. NON-DÉCLAR.
262	262	240	202	284	188	180	356	ARRIV. DES SOC. DÉCLAR.
9	-25	6	607	29	10	64	1 355	EXPÉD. AUX SOC. DÉCLAR.
		6	1		51	10	1	PERTES & RECTIFICATIONS
9 138	8 873	11 803	10 198	10 887	8 805	8 981	9 875	AUTO CONSOMMATION
VENTES INTÉRIEURES								15

TABLE 1. SUPPLY AND DISPOSITION OF PETROLEUM PRODUCTS, CANADA, MAY 1998

CUBIC METRES	CUM. 1997	CUM. 1998	YEAR 1997	JUNE 1997	JULY 1997	AUG. 1997	SEP. 1997	OCT. 1997
	CUM. 1997	CUM. 1998	ANN. 1997	JUN 1997	JUL. 1997	A00T 1997	SEP. 1997	OCT. 1997
AVIATION GASOLINE								
1 PRODUCTION	40 126	59 330	117 431	20 512	18 013	16 716	6 995	9 714
2 INTERPRODUCT TRANSFERS	- 453	- 363	-2 020	- 135	-74	- 128	- 105	- 834
3 NET PRODUCTION	39 673	58 967	115 411	20 377	17 939	16 588	6 890	8 880
4 TRANSFERS TO REF. FEED.								
5 IMPORTS	2 400		8 089	500	847	1 800	1 300	942
6 EXPORTS	5 128	13 116	15 219	1 877	3 220	1 820	1 002	1 036
7 INTERPROVINCIAL -IM-	22 571	29 975	77 356	13 183	13 725	11 322	6 946	3 806
8 INTERPROVINCIAL -OUT-	22 571	29 975	77 356	13 183	13 725	11 322	6 946	3 806
9 CLOSING INVENTORY	31 068	27 679	25 319	36 332	33 844	33 594	30 108	31 344
10 REC. FROM NON-REP. COS.								
11 REC. FROM REP. COS.	25 505	32 779	75 200	9 272	12 160	8 308	7 612	4 602
12 TO REPORTING COS.	25 678	37 746	75 278	8 171	13 513	9 306	7 276	3 857
13 LOSSES & ADJUSTMENTS	929	896	2 046	454	- 126	238	62	117
14 OWN CONSUMPTION	5		9	1		2	1	
15 DOMESTIC SALES	34 441	37 628	110 500	14 382	16 827	15 580	10 947	8 178
MOTOR GASOLINE								
1 PRODUCTION	15 559 409	15 434 032	38 576 131	3 023 478	3 290 035	3 522 085	3 190 108	3 426 567
2 INTERPRODUCT TRANSFERS	739 371	838 988	1 868 029	158 546	167 437	123 465	142 074	192 380
3 NET PRODUCTION	16 298 780	16 273 020	40 444 160	3 182 024	3 457 472	3 645 550	3 332 182	3 618 947
4 TRANSFERS TO REF. FEED.	3 282	18 542	112 985	9 808	1 989	31 171	12 333	968
5 IMPORTS	677 646	623 761	2 105 936	356 839	209 489	362 789	194 299	76 485
6 EXPORTS	2 693 027	2 299 692	6 259 621	486 037	594 018	466 204	363 687	579 785
7 INTERPROVINCIAL -IM-	3 607 124	4 253 377	9 197 060	835 126	801 159	846 332	773 696	678 342
8 INTERPROVINCIAL -OUT-	3 607 124	4 253 377	9 197 060	835 126	801 159	846 332	773 696	678 342
9 CLOSING INVENTORY	2 580 175	2 221 766	2 448 575	2 464 112	2 112 561	2 322 892	2 397 165	2 384 826
10 REC. FROM NON-REP. COS.								
11 REC. FROM REP. COS.	9 723 509	9 712 592	24 988 311	2 089 368	2 416 237	2 338 288	2 084 968	2 141 749
12 TO REPORTING COS.	9 697 656	9 644 524	24 873 375	2 090 981	2 427 605	2 356 759	2 064 919	2 110 410
13 LOSSES & ADJUSTMENTS	43 234	56 226	86 785	5 874	13 224	-4 903	2 776	5 079
14 OWN CONSUMPTION	1 044	1 309	3 530	177	286	443	802	269
15 DOMESTIC SALES	14 311 805	14 815 889	36 383 824	3 151 417	3 397 627	3 286 622	3 092 659	3 153 009
SALES BY GRADE:								
16 PREMIUM	1 712 328	1 787 098	4 313 211	376 609	419 803	388 166	354 538	363 562
17 MID GRADE	718 349	777 356	1 844 939	161 010	170 561	174 918	153 658	164 049
18 REGULAR NO-LEAD	11 880 228	12 249 135	30 219 539	2 613 698	2 807 163	2 723 038	2 579 928	2 625 398
19 REGULAR LEADED	900	2 300	6 135	100	100	500	4 535	
20 RETAIL SALES OF MOGAS	12 761 572	13 205 269	32 414 132	2 809 127	3 029 133	2 922 382	2 756 580	2 806 012
AV-TURBO FUEL KERO TYPE								
1 PRODUCTION	2 105 724	2 085 964	5 161 757	454 278	503 682	547 241	459 752	392 438
2 INTERPRODUCT TRANSFERS	-33 419	- 145 429	- 171 903	-13 668	-35 726	-12 610	-11 474	-20 949
3 NET PRODUCTION	2 072 305	1 940 535	4 989 854	440 610	467 956	534 631	448 278	371 489
4 TRANSFERS TO REF. FEED.								
5 IMPORTS	243 985	327 064	711 177	101 832	36 900	68 039	37 400	44 600
6 EXPORTS	156 828	68 228	262 015	56 399	12 243	16 790	13 411	6 101
7 INTERPROVINCIAL -IM-	500 352	408 334	1 089 119	77 038	85 650	79 059	78 205	107 022
8 INTERPROVINCIAL -OUT-	500 352	408 334	1 089 119	77 038	85 650	79 059	78 205	107 022
9 CLOSING INVENTORY	460 977	421 006	375 401	407 328	359 000	406 847	390 527	354 929
10 REC. FROM NON-REP. COS.								
11 REC. FROM REP. COS.	636 229	676 197	1 504 433	118 948	129 984	114 607	109 799	100 632
12 TO REPORTING COS.	644 635	667 038	1 517 358	132 542	133 730	104 380	115 004	94 300
13 LOSSES & ADJUSTMENTS	25 322	8 223	34 483	4 716	1 953	- 122	- 529	730
14 OWN CONSUMPTION	108	128	254	16	17	11	25	33
15 DOMESTIC SALES	2 005 678	2 154 574	5 356 982	521 366	535 225	548 371	483 886	451 155
AV-TURBO FUEL NAPH TYPE								
1 PRODUCTION	176 377	188 821	435 222	57 711	38 099	43 797	36 953	26 146
2 INTERPRODUCT TRANSFERS	-25 509	-3 063	-29 845	- 737	- 691	-1 278	- 209	- 567
3 NET PRODUCTION	150 868	185 758	405 377	56 974	37 408	42 519	36 744	25 579
4 TRANSFERS TO REF. FEED.								
5 IMPORTS	2 195	1 104	2 215		2			
6 EXPORTS	319	144	1 395	147	134	246	506	2
7 INTERPROVINCIAL -IN-	85 044	117 735	226 843	26 189	21 545	20 929	18 738	25 000
8 INTERPROVINCIAL -OUT-	85 044	117 735	226 843	26 189	21 545	20 929	18 738	25 000
9 CLOSING INVENTORY	105 823	107 778	100 334	113 679	114 538	112 406	110 581	97 724
10 REC. FROM NON-REP. COS.								
11 REC. FROM REP. COS.	34 998	16 280	87 651	8 243	5 522	7 412	7 201	7 363
12 TO REPORTING COS.	31 307	17 255	80 791	8 244	5 824	7 388	6 837	7 610
13 LOSSES & ADJUSTMENTS	2 475	1 297	2 440	- 861	- 293	349	238	- 535
14 OWN CONSUMPTION	3		6	1		1		
15 DOMESTIC SALES	180 556	177 002	442 699	50 030	36 208	44 079	38 189	38 722

TABLEAU 1. APPROVISIONNEMENT ET UTILISATION, PRODUITS PÉTROLIERS, CANADA, MAI 1998

NOV. 1997	DEC. 1997	JAN. 1998	FEB. 1998	MAR. 1998	APR. 1998	MAY 1998	MAY 1997	MÈTRES CUBES
NOV. 1997	DEC. 1997	JAN. 1998	FÉV. 1998	MARS 1998	AVR. 1998	MAI 1998	MAI 1997	
2 765	2 590	4 059	13 435	12 499	18 419	10 918	7 484	ESSENCE D'AVIATION
- 226	- 65	- 48	- 64	- 76	- 66	- 109	- 132	PRODUCTION 1
2 539	2 525	4 011	13 371	12 423	18 353	10 809	7 352	ÉCHANGES INTER-PRODUITS 2
								PRODUCTION NETTE 3
200	100						200	RETOUR POUR ALIMENT. 4
455	681	651	868	1 133	9 121	1 343	1 996	IMPORTATIONS 5
2 938	2 865	3 732	2 461	6 153	9 170	8 459	6 752	EXPORTATIONS 6
2 938	2 865	3 732	2 461	6 153	9 170	8 459	6 752	ENTRÉES INTER-PROVINCES 7
								SORTIES INTER-PROVINCES 8
28 844	25 319	24 578	31 406	36 138	25 701	27 679	31 068	INVENTAIRE DE FERMETURE 9
3 658	4 083	2 885	4 566	5 012	6 503	13 813	8 548	ARRIV. SOC. NON-DÉCLAR. 10
3 274	4 203	3 288	4 634	5 520	4 706	7 240	7 689	ARRIV. DES SOC. DÉCLAR. 11
								EXPÉD. AUX SOC. DÉCLAR. 12
165	207	303	485	- 358	27	439	- 346	PERTES & RECTIFICATIONS 13
							2	AUTO CONSOMMATION 14
5 003	5 142	3 395	5 122	6 408	9 081	13 622	10 973	VENTES INTÉRIEURES 15
								ESSENCE POUR MOTEURS
3 200 093	3 364 356	3 285 351	2 988 286	3 357 077	2 884 075	2 919 243	3 052 835	PRODUCTION 1
176 296	168 460	198 696	190 605	212 944	136 421	100 322	136 671	ÉCHANGES INTER-PRODUITS 2
3 376 389	3 532 816	3 484 047	3 178 891	3 570 021	3 020 496	3 019 565	3 189 506	PRODUCTION NETTE 3
15 446	37 988	898	1 020	2 164	1 859	12 601	1 013	RETOUR POUR ALIMENT. 4
110 835	118 354	131 035	44 596	94 793	94 971	258 366	210 131	IMPORTATIONS 5
484 925	591 938	496 136	498 811	574 015	300 386	430 344	549 514	EXPORTATIONS 6
742 884	912 397	738 563	642 229	806 537	903 998	1 162 050	1 010 290	ENTRÉES INTER-PROVINCES 7
742 884	912 397	738 563	642 229	806 537	903 998	1 162 050	1 010 290	SORTIES INTER-PROVINCES 8
2 495 483	2 448 575	2 654 282	2 679 798	2 757 998	2 580 802	2 221 766	2 580 175	INVENTAIRE DE FERMETURE 9
2 032 542	2 161 650	1 836 000	1 723 429	1 843 833	2 037 863	2 271 467	2 120 299	ARRIV. SOC. NON-DÉCLAR. 10
2 023 440	2 101 605	1 843 831	1 712 485	1 848 059	1 969 126	2 271 023	2 151 668	ARRIV. DES SOC. DÉCLAR. 11
								EXPÉD. AUX SOC. DÉCLAR. 12
10 906	10 595	8 802	20 550	7 381	13 875	5 618	5 025	PERTES & RECTIFICATIONS 13
253	256	313	282	247	222	245	383	AUTO CONSOMMATION 14
2 873 339	3 117 346	2 895 395	2 688 252	2 998 581	3 045 058	3 188 603	3 141 077	VENTES INTÉRIEURES 15
328 730	369 475	363 630	324 871	352 960	357 742	387 895	362 189	VENTES PAR CATÉGORIE:
144 372	158 022	142 417	131 570	143 247	209 698	150 424	152 446	SUPER 16
2 400 237	2 589 849	2 389 148	2 231 311	2 501 974	2 477 118	2 649 584	2 626 442	INTERMÉDIAIRE 17
		200	500	400	500	700		ORDINAIRE SANS PLOMB 18
2 555 361	2 773 965	2 581 068	2 399 888	2 670 111	2 713 143	2 841 059	2 797 116	ORDINAIRE AVEC PLOMB 19
								VENTES NETTES AU DÉTAIL 20
352 592	346 050	377 438	355 592	437 445	455 630	459 859	498 634	CARBURÉACTEUR-TYPE KÉRO
- 20 261	- 23 796	- 48 568	- 38 979	- 8 839	- 27 419	- 21 624	- 1 039	PRODUCTION 1
332 331	322 254	328 870	316 613	428 606	428 211	438 235	497 595	ÉCHANGES INTER-PRODUITS 2
								PRODUCTION NETTE 3
49 198	129 223	64 744	67 671	67 089	87 200	40 360	28 800	RETOUR POUR ALIMENT. 4
11	232	43	116	17 540	16 569	33 960	21 479	IMPORTATIONS 5
81 478	80 315	50 470	73 654	64 772	105 293	114 145	86 145	EXPORTATIONS 6
81 478	80 315	50 470	73 654	64 772	105 293	114 145	86 145	ENTRÉES INTER-PROVINCES 7
								SORTIES INTER-PROVINCES 8
341 399	375 401	350 845	344 412	382 715	425 463	421 006	460 977	INVENTAIRE DE FERMETURE 9
127 283	166 951	124 499	159 269	170 431	130 176	91 822	115 128	ARRIV. SOC. NON-DÉCLAR. 10
130 250	162 517	118 001	158 119	168 448	126 862	95 608	107 857	ARRIV. DES SOC. DÉCLAR. 11
								EXPÉD. AUX SOC. DÉCLAR. 12
865	1 548	2 442	3 085	- 484	1 498	1 682	2 796	PERTES & RECTIFICATIONS 13
38	6	16	11	43	36	22	29	AUTO CONSOMMATION 14
391 178	420 123	422 167	388 655	442 276	457 874	443 602	461 101	VENTES INTÉRIEURES 15
								CARBURÉACTEUR-TYPE NAPHT
34 610	21 529	19 072	37 609	52 726	33 784	45 630	56 706	PRODUCTION 1
- 363	- 491	- 346	- 178	- 415	- 2 071	- 2 745	- 249	ÉCHANGES INTER-PRODUITS 2
34 247	21 038	21 418	37 431	52 311	31 713	42 885	56 457	PRODUCTION NETTE 3
								RETOUR POUR ALIMENT. 4
	18				57	1 047		IMPORTATIONS 5
	41	59		28	6	51	104	EXPORTATIONS 6
19 285	10 113	19 651	20 507	21 705	30 394	25 478	18 117	ENTRÉES INTER-PROVINCES 7
19 285	10 113	19 651	20 507	21 705	30 394	25 478	18 117	SORTIES INTER-PROVINCES 8
101 201	100 334	93 350	101 330	116 231	116 382	107 778	105 823	INVENTAIRE DE FERMETURE 9
11 067	5 845	2 999	2 964	3 778	2 973	3 566	13 322	ARRIV. SOC. NON-DÉCLAR. 10
9 548	4 033	4 055	2 824	4 100	2 516	3 760	11 623	ARRIV. DES SOC. DÉCLAR. 11
								EXPÉD. AUX SOC. DÉCLAR. 12
- 208	1 275	92	213	- 1 964	2 798	158	954	PERTES & RECTIFICATIONS 13
	1							AUTO CONSOMMATION 14
32 497	22 418	27 195	29 378	39 024	29 272	52 133	48 444	VENTES INTÉRIEURES 15

TABLE 1. SUPPLY AND DISPOSITION OF PETROLEUM PRODUCTS, CANADA, MAY 1998

CUBIC METRES	CUM. 1997	CUM. 1998	YEAR 1997	JUNE 1997	JULY 1997	AUG. 1997	SEP. 1997	OCT. 1997
	CUM. 1997	CUM. 1998	ANN. 1997	JUN 1997	JUL. 1997	A00T 1997	SEP. 1997	OCT. 1997
STOVE OIL KEROSENE								
1 PRODUCTION	1 196 043	952 966	2 654 477	81 988	184 178	221 597	188 064	294 662
2 INTERPRODUCT TRANSFERS	-1 132 827	- 859 785	-2 160 598	-98 675	-54 055	- 147 685	- 162 305	- 203 266
3 NET PRODUCTION	63 216	93 181	493 879	-16 687	130 123	73 912	25 759	91 396
4 TRANSFERS TO REF. FEED.								
5 IMPORTS	93 396	11 283	111 796	146	1 972	592	2 958	3 777
6 EXPORTS	43 603	32 665	80 669	2 459	2 132	2 674	5 745	6 297
7 INTERPROVINCIAL -IN-	142 531	133 844	422 696	23 315	41 462	38 280	69 408	34 598
8 INTERPROVINCIAL -OUT-	142 531	133 844	422 696	23 315	41 462	38 280	69 408	34 598
9 CLOSING INVENTORY	254 728	269 493	412 282	227 174	323 092	373 729	361 564	400 421
10 REC. FROM NON-REP. COS.								
11 REC. FROM REP. COS.	446 699	230 886	827 784	30 298	32 560	40 141	56 626	82 642
12 TO REPORTING COS.	437 740	226 446	796 454	23 463	38 849	41 033	52 046	79 859
13 LOSSES & ADJUSTMENTS	8 888	3 451	13 064	- 237	726	- 458	1 320	3 147
14 OWN CONSUMPTION	265	332	492	11	11	7	36	46
15 DOMESTIC SALES	252 807	215 245	525 218	15 615	27 019	20 752	38 361	49 609
DIESEL FUEL OIL								
1 PRODUCTION	7 555 558	8 305 130	20 831 495	1 697 672	1 980 863	1 892 678	1 788 802	2 005 382
2 INTERPRODUCT TRANSFERS	439 109	592 008	1 345 068	186 823	127 784	171 640	115 515	137 352
3 NET PRODUCTION	7 994 667	8 897 138	22 176 563	1 884 495	2 108 647	2 064 318	1 904 317	2 142 734
4 TRANSFERS TO REF. FEED.	23 177	109 173	58 681		500	3 221		4 759
5 IMPORTS	284 468	369 043	900 065	185 015	67 784	120 800	72 406	47 696
6 EXPORTS	364 604	703 628	1 839 957	180 627	205 698	204 949	156 988	192 303
7 INTERPROVINCIAL -IN-	2 271 184	2 913 654	6 125 036	510 820	538 716	488 374	626 456	529 449
8 INTERPROVINCIAL -OUT-	2 271 184	2 913 654	6 125 036	510 820	538 716	488 374	626 456	529 449
9 CLOSING INVENTORY	1 457 459	1 775 902	1 797 062	1 567 738	1 626 085	1 705 558	1 518 808	1 568 352
10 REC. FROM NON-REP. COS.								
11 REC. FROM REP. COS.	5 654 115	5 797 967	16 179 926	1 071 376	1 149 456	1 160 811	1 185 300	1 331 291
12 TO REPORTING COS.	5 570 066	5 660 157	13 997 554	1 058 162	1 151 589	1 141 051	1 204 570	1 304 531
13 LOSSES & ADJUSTMENTS	-5 110	29 432	- 308	2 546	-1 704	-1 504	2 398	-1 021
14 OWN CONSUMPTION	4 261	4 775	11 760	975	966	936	1 438	1 032
15 DOMESTIC SALES	8 307 252	8 578 143	21 340 307	1 788 297	1 910 491	1 917 803	1 983 379	1 970 573
16 LOW SULFUR	X	X	X	X	X	X	X	X
LIGHT FUEL OIL (#2 & 3)								
1 PRODUCTION	4 369 350	3 836 717	9 099 536	550 697	580 648	590 683	572 602	762 552
2 INTERPRODUCT TRANSFERS	728 573	270 701	797 646	- 114 312	-94 292	-40 107	52 653	39 675
3 NET PRODUCTION	5 097 923	4 107 418	9 897 182	436 385	486 356	550 576	625 255	802 227
4 TRANSFERS TO REF. FEED.								
5 IMPORTS	80 027	7 690	166 406	3 284	8 903	37 616	5 218	10 500
6 EXPORTS	2 296 505	1 623 077	4 456 957	325 762	258 533	325 843	275 341	354 143
7 INTERPROVINCIAL -IN-	465 117	454 179	1 132 246	57 395	72 885	69 288	87 629	115 477
8 INTERPROVINCIAL -OUT-	465 117	454 179	1 132 246	57 395	72 885	69 288	87 629	115 477
9 CLOSING INVENTORY	820 486	1 004 317	1 120 873	739 963	832 294	893 036	959 324	1 014 242
10 REC. FROM NON-REP. COS.								
11 REC. FROM REP. COS.	1 306 642	1 365 930	2 823 118	135 751	164 626	130 117	165 659	241 337
12 TO REPORTING COS.	1 330 378	1 369 549	2 838 688	144 737	157 084	132 435	166 328	239 510
13 LOSSES & ADJUSTMENTS	-24 766	909	-27 410	660	877	-2 930	- 137	904
14 OWN CONSUMPTION	9 263	9 061	21 434	1 467	1 597	1 666	1 773	1 648
15 DOMESTIC SALES	3 135 586	2 594 998	5 559 024	183 317	149 463	200 553	286 539	402 941
HEAVY FUEL OIL (#4,5 & 6)								
1 PRODUCTION	3 088 910	3 180 664	7 126 628	524 806	596 278	565 184	458 640	581 041
2 INTERPRODUCT TRANSFERS	138 404	164 632	421 652	51 656	15 003	40 504	11 240	56 226
3 NET PRODUCTION	3 227 314	3 345 296	7 548 280	576 462	611 281	605 688	469 880	637 267
4 TRANSFERS TO REF. FEED.	4 600	5 872	17 515	2 436	3 673	3 673	1 251	1 223
5 IMPORTS	1 195 518	1 397 153	2 428 202	132 974	196 233	183 058	72 463	222 021
6 EXPORTS	796 187	723 540	2 013 008	86 712	138 944	162 235	232 106	191 233
7 INTERPROVINCIAL -IN-	557 311	740 800	1 609 109	120 323	151 385	166 484	161 384	149 018
8 INTERPROVINCIAL -OUT-	557 311	740 800	1 609 109	120 323	151 385	166 484	161 384	149 018
9 CLOSING INVENTORY	724 346	613 966	513 298	734 375	722 465	747 197	567 813	513 670
10 REC. FROM NON-REP. COS.								
11 REC. FROM REP. COS.	278 229	348 629	899 263	68 497	84 729	87 538	91 618	95 116
12 TO REPORTING COS.	275 673	347 363	939 390	67 155	97 922	75 762	82 092	123 579
13 LOSSES & ADJUSTMENTS	-4 627	-2 969	-7 224	- 691	112	141	487	144
14 OWN CONSUMPTION	454 583	425 421	999 564	68 349	63 780	67 709	63 438	85 893
15 DOMESTIC SALES	2 928 417	3 491 183	6 878 312	546 379	600 959	542 032	433 971	606 475
16 LOW SULFUR	X	X	X	X	X	X	X	X

TABLEAU 1. APPROVISIONNEMENT ET UTILISATION, PRODUITS PÉTROLIERS, CANADA, MAI 1998

NOV. 1997	DEC. 1997	JAN. 1998	FEB. 1998	MAR. 1998	APR. 1998	MAY 1998	MAY 1997	MÈTRES CUBES
NOV. 1997	DEC. 1997	JAN. 1998	FÉV. 1998	MARS 1998	AVR. 1998	MAI 1998	MAI 1997	
223 364	264 581	277 466	249 443	202 021	100 867	123 169	122 745	PRODUCTION
- 189 069	- 172 716	- 175 593	- 242 667	- 229 235	- 154 586R	-57 704	- 161 276	ÉCHANGES INTER-PRODUITS
34 295	91 865	101 873	6 776	-27 214	-53 719R	65 465	-38 531	PRODUCTION NETTE
500	8 455	10 973	300	10			318	RETOUR POUR ALIMENT.
8 215	9 544	12 271	8 506	6 400	4 749	739	2 181	IMPORTATIONS
45 718	27 384	36 967	31 229	22 844	13 408	29 396	19 242	EXPORTATIONS
45 718	27 384	36 967	31 229	22 844	13 408	29 396	19 242	ENTRÉES INTER-PROVINCES
376 498	412 282	426 827	370 492	294 208	213 827	269 493	254 728	SORTIES INTER-PROVINCES
78 900	59 918	78 554	50 938	34 533	32 547R	34 314	50 550	INVENTAIRE DE FERMETURE
70 042	53 422	67 254	53 196	34 235	36 858	34 903	50 250	ARRIV. SOC. NON-DÉCLAR.
								ARRIV. DES SOC. DÉCLAR.
								EXPÉD. AUX SOC. DÉCLAR.
859	-1 181	2 015	524	687	506	- 281	2 459	PERTES & RECTIFICATIONS
44	72	69	81	83	71	28	36	AUTO CONSOMMATION
58 458	62 597	95 246	52 042	42 208	17 025	8 724	16 136	VENTES INTÉRIEURES
								CARBURANT DIESEL
1 934 449	1 976 091	1 903 453	1 615 583	1 851 741	1 365 746	1 568 607	1 515 808	PRODUCTION
104 087	62 758	-3 242	169 611	107 998	208 347R	109 294	136 715	ÉCHANGES INTER-PRODUITS
2 038 536	2 038 849	1 900 211	1 785 194	1 959 739	1 574 093R	1 677 901	1 652 523	PRODUCTION NETTE
2 212	24 812	66 952	160	39 782	2 279		572	RETOUR POUR ALIMENT.
25 576	96 320	170 020	38 781	71 869	26 103	62 270	148 947	IMPORTATIONS
321 975	212 813	235 482	196 082	173 710	63 828	34 526	71 375	EXPORTATIONS
579 089	580 948	658 510	544 194	684 598	522 187	504 165	491 716	ENTRÉES INTER-PROVINCES
579 089	580 948	658 510	544 194	684 598	522 187	504 165	491 716	SORTIES INTER-PROVINCES
1 565 965	1 797 062	1 857 934	1 908 687	2 039 563	1 914 991R	1 775 902	1 457 459	INVENTAIRE DE FERMETURE
1 182 162	1 445 415	1 212 781	1 139 086	1 261 272	1 112 115R	1 072 713	1 177 649	ARRIV. SOC. NON-DÉCLAR.
1 173 277	1 394 308	1 182 185	1 111 919	1 223 774	1 098 557R	1 043 722	1 157 352	ARRIV. DES SOC. DÉCLAR.
								EXPÉD. AUX SOC. DÉCLAR.
-4 987	9 074	8 200	9 617	4 280	- 253	7 588	-1 330	PERTES & RECTIFICATIONS
1 216	936	935	964	931	1 001	944	1 094	AUTO CONSOMMATION
1 754 968	1 707 544	1 728 386	1 593 566	1 719 527	1 671 471	1 865 193	1 912 180	VENTES INTÉRIEURES
X	X	X	X	X	X	X	X	FAIBLE TENEUR EN SOUFRE
805 027	867 977	940 226	804 931	824 139	686 383	581 038	758 883	PRODUCTION
72 050	153 406	166 900	98 869	44 386	-12 545	-26 909	82 809	ÉCHANGES INTER-PRODUITS
877 077	1 021 383	1 107 126	903 800	868 525	673 838	554 129	841 692	PRODUCTION NETTE
1 211	19 647	1 143	548	4 399	400	1 200	5 671	RETOUR POUR ALIMENT.
296 581	324 249	319 787	267 526	412 173	208 847	415 544	411 586	IMPORTATIONS
138 900	125 555	116 516	93 319	97 594	77 275	69 475	60 510	EXPORTATIONS
138 900	125 555	116 516	93 319	97 594	77 275	69 475	60 510	ENTRÉES INTER-PROVINCES
1 098 875	1 120 873	1 135 266	1 132 280	963 454	1 068 541	1 004 317	820 486	SORTIES INTER-PROVINCES
267 339	411 647	387 547	352 198	302 140	221 416	102 629	153 905	INVENTAIRE DE FERMETURE
265 871	402 345	395 351	343 930	318 558	204 253	107 457	161 550	ARRIV. SOC. NON-DÉCLAR.
								ARRIV. DES SOC. DÉCLAR.
								EXPÉD. AUX SOC. DÉCLAR.
-1 462	- 556	-1 066	-32	-3 743	222	5 528	- 480	PERTES & RECTIFICATIONS
2 053	1 967	1 867	1 831	1 903	1 571	1 889	1 743	AUTO CONSOMMATION
497 951	702 674	765 484	646 277	614 999	376 474	191 764	305 853	VENTES INTÉRIEURES
								MAZOUT LÉGER (MOS 2 & 3)
648 168	663 601	731 795	645 089	644 817	501 945	657 018	641 902	PRODUCTION
37 180	71 439	54 212	41 050	26 031	1 164	42 175	14 632	ÉCHANGES INTER-PRODUITS
685 348	735 040	786 007	686 139	670 848	503 109	699 193	656 534	PRODUCTION NETTE
4 332	1 645	1 259	1 260	1 100		608	1 239	RETOUR POUR ALIMENT.
187 569	238 366	369 953	355 526	274 592	216 158	180 924	234 884	IMPORTATIONS
231 588	174 003	162 271	170 690	59 883	151 185	179 511	170 977	EXPORTATIONS
133 050	170 154	134 605	132 791	155 683	171 222	146 499	118 876	ENTRÉES INTER-PROVINCES
133 050	170 154	134 605	132 791	155 683	171 222	146 499	118 876	SORTIES INTER-PROVINCES
552 100	513 298	646 035	635 953	707 094	540 396	613 966	724 346	INVENTAIRE DE FERMETURE
90 270	103 266	70 014	76 884	58 652	78 974	64 105	49 726	ARRIV. SOC. NON-DÉCLAR.
98 507	118 900	70 208	75 925	57 568	80 291	63 371	43 489	ARRIV. DES SOC. DÉCLAR.
								EXPÉD. AUX SOC. DÉCLAR.
-1 476	-1 314	-1 551	220	-1 013	- 525	- 100	-2 998	PERTES & RECTIFICATIONS
93 862	101 950	96 750	94 096	99 247	64 534	70 794	82 456	AUTO CONSOMMATION
502 476	717 603	763 914	786 441	716 006	668 354	556 468	560 425	VENTES INTÉRIEURES
X	X	X	X	X	X	X	X	FAIBLE TENEUR EN SOUFRE

TABLE 1. SUPPLY AND DISPOSITION OF PETROLEUM PRODUCTS, CANADA, MAY 1998

CUBIC METRES	CUM. 1997	CUM. 1998	YEAR 1997	JUNE 1997	JULY 1997	AUG. 1997	SEP. 1997	OCT. 1997
	CUM. 1997	CUM. 1998	ANN. 1997	JUN 1997	JUL. 1997	AOOT 1997	SEP. 1997	OCT. 1997
ASPHALT								
1 PRODUCTION	1 312 910	1 307 790	3 964 833	448 673	460 572	529 964	470 250	357 824
2 INTERPRODUCT TRANSFERS	-2 875	- 608	-13 865	-1 099	- 819	398	2 366	-1 378
5 IMPORTS	44 100	45 800	273 043	48 281	56 354	39 200	42 300	18 506
6 EXPORTS	399 576	401 215	977 162	100 788	77 607	106 020	67 905	99 877
7 INTERPROVINCIAL -IN-	141 296	104 643	554 753	63 529	69 318	69 936	98 592	72 636
8 INTERPROVINCIAL -OUT-	141 296	104 643	554 753	63 529	69 318	69 936	98 592	72 636
9 CLOSING INVENTORY	589 476	629 748	342 836	571 911	502 026	472 831	443 746	332 961
10 REC. FROM NON-REP. COS.								
11 REC. FROM REP. COS.	19 673	24 902	90 790	7 519	13 939	16 227	10 019	15 962
12 TO REPORTING COS.	20 453	23 907	90 687	6 034	13 950	16 438	10 202	16 567
13 LOSSES & ADJUSTMENTS	-5 956	1 174	-2 481	1 904	1 660	311	1 831	1 103
14 OWN CONSUMPTION			34	34				
15 DOMESTIC SALES	649 732	664 676	3 186 036	412 179	506 714	492 215	474 082	384 152
COKE								
1 PRODUCTION	430 639	467 203	1 132 353	102 632	102 267	99 229	97 895	102 321
2 INTERPRODUCT TRANSFERS	-2 205		-2 205					
5 IMPORTS	309 900	328 800	913 900	63 000	95 800	97 100	86 900	88 900
6 EXPORTS	37 039	31 185	150 794	36 324	16 816	2 633	18 587	19 568
7 INTERPROVINCIAL -IN-	5 333	7 458	18 476	1 571	1 918	1 814	2 041	2 099
8 INTERPROVINCIAL -OUT-	5 333	7 458	18 476	1 571	1 918	1 814	2 041	2 099
9 CLOSING INVENTORY	68 494	77 132	58 997	43 810	50 784	64 674	63 686	57 220
10 REC. FROM NON-REP. COS.								
11 REC. FROM REP. COS.	27 563	12 890	47 467			2 509	4 364	3 568
12 TO REPORTING COS.	27 563	12 890	47 467			2 509	4 364	3 568
13 LOSSES & ADJUSTMENTS	- 302	1 082	-2 685	-2	-2 333	-28	-48	-40
14 OWN CONSUMPTION	288 396	303 364	736 230	64 931	65 906	65 628	61 101	64 318
15 DOMESTIC SALES	401 427	442 237	1 157 432	89 063	110 704	114 206	106 143	113 841
LUBE OILS & GREASES								
1 PRODUCTION	557 406	529 010	1 347 951	107 383	129 718	111 444	118 569	108 512
2 INTERPRODUCT TRANSFERS	4	2 886	-4 500	593	-1 357	-3 225	-1 388	478
4 TRANSFERS TO REF. FEED.	86 990	78 311	206 946	15 904	17 901	22 603	15 187	16 049
5 IMPORTS	92 461	74 232	207 471	19 378	21 855	16 559	23 560	10 123
6 EXPORTS	181 629	208 298	464 007	38 794	36 742	43 974	39 668	47 329
7 INTERPROVINCIAL -IN-	202 302	169 258	458 699	40 856	42 238	30 750	38 134	36 090
8 INTERPROVINCIAL -OUT-	202 302	169 258	458 699	40 856	42 238	30 750	38 134	36 090
9 CLOSING INVENTORY	381 100	345 745	367 397	377 256	397 054	388 378	379 381	360 244
10 REC. FROM NON-REP. COS.	94 295	116 343	245 889	18 792	21 198	23 332	20 389	21 608
11 REC. FROM REP. COS.	44 358	44 226	103 102	7 370	9 365	8 929	8 656	8 185
12 TO REPORTING COS.	47 270	37 747	109 460	9 327	9 248	7 587	10 261	9 695
13 LOSSES & ADJUSTMENTS	-4 856	6 968	-1 229	- 185	850	2 100	421	1 118
14 OWN CONSUMPTION	1 087	631	2 380	297	205	126	241	163
15 DOMESTIC SALES	445 235	456 394	1 100 883	93 223	96 035	89 325	113 005	93 689
STILL GAS								
1 PRODUCTION	1 573 977	1 605 286	3 893 771	334 052	363 378	364 312	297 382	303 590
2 INTERPRODUCT TRANSFERS								
9 CLOSING INVENTORY								
11 REC. FROM REP. COS.								
12 TO REPORTING COS.								
13 LOSSES & ADJUSTMENTS			-1	-1				
14 OWN CONSUMPTION	1 566 223	1 597 442	3 878 387	332 492	361 798	363 097	297 382	303 590
15 DOMESTIC SALES	7 754	7 844	15 385	1 561	1 580	1 215		
OTHER PRODUCTS								
1 PRODUCTION	1 691 132	1 689 119	3 992 854	300 516	322 152	241 546	314 540	270 445
2 INTERPRODUCT TRANSFERS	- 277 542	-73 010	- 628 169	-90 486	-77 681	-55 881	-13 109	-49 431
4 TRANSFERS TO REF. FEED.	1 927 994	1 925 672	4 591 738	394 937	362 809	377 375	360 159	322 364
5 IMPORTS	1 020 327	762 845	2 100 950	139 842	165 634	145 022	130 638	142 266
6 EXPORTS	358 701	325 818	681 531	33 371	40 186	42 113	31 743	13 083
7 INTERPROVINCIAL -IN-	475 174	630 037	1 316 364	109 858	93 719	141 762	119 586	149 246
8 INTERPROVINCIAL -OUT-	475 174	630 037	1 316 364	109 858	93 719	141 762	119 586	149 246
9 CLOSING INVENTORY	1 683 350	1 611 841	1 470 151	1 408 507	1 407 889	1 361 159	1 389 742	1 361 664
10 REC. FROM NON-REP. COS.	670 609	541 635	1 484 208	116 105	110 576	134 511	118 124	82 974
11 REC. FROM REP. COS.	287 919	538 036	1 019 358	109 516	69 801	88 627	78 472	98 482
12 TO REPORTING COS.	287 893	533 197	1 030 687	105 562	73 226	83 091	80 181	103 758
13 LOSSES & ADJUSTMENTS	-7 605	9 798	2 650	-3 326	-2 016	4 224	3 707	4 208
14 OWN CONSUMPTION	15 311	7 376	26 437	1 562	261	317	1 173	1 774
15 DOMESTIC SALES	525 733	515 074	1 364 939	118 230	116 634	93 435	123 119	127 627

TABLEAU 1. APPROVISIONNEMENT ET UTILISATION, PRODUITS PÉTROLIERS, CANADA, MAI 1998

NOV. 1997	DEC. 1997	JAN. 1998	FEB. 1998	MAR. 1998	APR. 1998	MAY 1998	MAY 1997		METRES CUBES
NOV. 1997	DEC. 1997	JAN. 1998	FÉV. 1998	MARS 1998	AVR. 1998	MAI 1998	MAI 1997		
223 114	161 526	266 997	223 352	209 468	218 001	389 972	393 337	ASPHALTE	
- 178	-10 280	20		47	- 267	- 408	-1 669	PRODUCTION	1
								ÉCHANGES INTER-PRODUITS	2
14 002	10 300	8 100	3 400	5 200	13 100	16 000	25 500	IMPORTATIONS	5
48 442	76 947	80 236	86 536	77 954	61 848	94 641	104 363	EXPORTATIONS	6
28 156	11 290	8 897	13 252	13 845	23 140	45 509	38 134	ENTRÉES INTER-PROVINCES	7
28 156	11 290	8 897	13 252	13 845	23 140	45 509	38 134	SORTIES INTER-PROVINCES	8
342 070	342 836	468 353	530 383	536 925	582 451	629 748	589 476	INVENTAIRE DE FERMETURE	9
								ARRIV. SOC. NON-DÉCLAR.	10
3 847	3 604	3 724	3 597	2 984	2 595	12 002	5 759	ARRIV. DES SOC. DÉCLAR.	11
3 439	3 604	3 653	3 378	2 984	2 982	10 910	6 576	EXPÉD. AUX SOC. DÉCLAR.	12
- 200	-3 134	- 667	- 881	- 172	2 421	473	-7 797	PERTES & RECTIFICATIONS	13
								AUTO CONSOMMATION	14
179 995	86 967	70 102	79 286	130 391	120 652	264 245	254 503	VENTES INTÉRIEURES	15
								COKE	
97 062	100 308	99 101	90 768	103 254	90 139	83 941	94 866	PRODUCTION	1
							-2 205	ÉCHANGES INTER-PRODUITS	2
92 400	79 900	39 400	49 500	70 500	117 400	52 000	34 100	IMPORTATIONS	5
2 077	17 750	1 826	2 066	1 467	1 961	23 865	2 473	EXPORTATIONS	6
864	2 836	1 372	1 967	996	353	2 770	1 494	ENTRÉES INTER-PROVINCES	7
864	2 836	1 372	1 967	996	353	2 770	1 494	SORTIES INTER-PROVINCES	8
65 758	58 997	71 719	81 986	92 332	92 976	77 132	68 494	INVENTAIRE DE FERMETURE	9
								ARRIV. SOC. NON-DÉCLAR.	10
3 993	5 470	4 858	1 756	2 626	3 650	5 430	5 430	ARRIV. DES SOC. DÉCLAR.	11
3 993	5 470	4 858	1 756	2 626	3 650	5 430	5 430	EXPÉD. AUX SOC. DÉCLAR.	12
-44	112	-52	48	339	525	222	-60	PERTES & RECTIFICATIONS	13
63 778	62 172	63 462	56 652	68 168	57 433	57 649	61 768	AUTO CONSOMMATION	14
115 113	106 935	60 543	71 235	93 434	146 976	70 049	58 760	VENTES INTÉRIEURES	15
								HUILES & GRAISSES LUBRIF.	
111 678	103 241	110 874	107 138	114 901	85 897	110 200	141 604	PRODUCTION	1
430	-35	665	846	716	421	238	227	ÉCHANGES INTER-PRODUITS	2
16 648	15 664	15 941	14 190	16 626	12 811	18 743	18 309	RETOUR POUR ALIMENT.	4
8 587	14 948	14 990	13 367	15 054	15 969	14 852	18 126	IMPORTATIONS	5
48 339	27 532	40 426	38 112	45 698	37 842	46 220	38 147	EXPORTATIONS	6
32 143	36 186	31 790	35 551	30 984	32 539	38 394	48 198	ENTRÉES INTER-PROVINCES	7
32 143	36 186	31 790	35 551	30 984	32 539	38 394	48 198	SORTIES INTER-PROVINCES	8
355 337	367 397	374 764	374 523	374 547	350 043	345 745	381 100	INVENTAIRE DE FERMETURE	9
								ARRIV. SOC. NON-DÉCLAR.	10
21 489	24 786	26 713	18 702	22 546	20 124	28 258	22 016	ARRIV. DES SOC. DÉCLAR.	11
9 251	6 988	7 808	8 027	9 561	8 969	9 861	10 380	EXPÉD. AUX SOC. DÉCLAR.	12
8 341	7 731	7 565	8 629	3 882	8 784	8 887	13 179		
979	-1 656	1 226	2 752	2 289	912	- 211	993	PERTES & RECTIFICATIONS	13
164	97	174	162	96	90	109	244	AUTO CONSOMMATION	14
81 871	88 500	88 351	84 476	94 163	95 445	93 959	96 079	VENTES INTÉRIEURES	15
								GAZ DE DISTILLATION	
312 687	344 393	358 794	312 436	342 732	294 780	296 544	328 411	PRODUCTION	1
								ÉCHANGES INTER-PRODUITS	2
								INVENTAIRE DE FERMETURE	9
								ARRIV. DES SOC. DÉCLAR.	11
								EXPÉD. AUX SOC. DÉCLAR.	12
								PERTES & RECTIFICATIONS	13
								AUTO CONSOMMATION	14
311 017	342 788	357 148	311 197	341 054	293 160	294 883	326 778	VENTES INTÉRIEURES	15
1 670	1 605	1 646	1 239	1 678	1 620	1 661	1 633		
								AUTRES PRODUITS	
335 822	516 701	302 233	376 136	380 941	279 493	350 316	429 643	PRODUCTION	1
-5 488	-58 551	-4 622	-17 901	27 854	-37 756	-40 585	- 130 162	ÉCHANGES INTER-PRODUITS	2
417 681	428 419	363 463	398 407	477 782	344 636	341 384	388 997	RETOUR POUR ALIMENT.	4
155 245	201 976	164 372	162 335	180 896	182 372	72 870	183 092	IMPORTATIONS	5
26 410	135 924	36 588	52 437	45 576	114 808R	76 409	87 700	EXPORTATIONS	6
93 235	133 784	110 584	101 968	153 553	150 300	113 632	94 792	ENTRÉES INTER-PROVINCES	7
93 235	133 784	110 584	101 968	153 553	150 300	113 632	94 792	SORTIES INTER-PROVINCES	8
1 398 823	1 470 151	1 508 429	1 572 449	1 626 121	1 621 810	1 611 841	1 483 350	INVENTAIRE DE FERMETURE	9
138 463	112 846	111 722	118 384	116 315	105 878	89 336	111 711	ARRIV. SOC. NON-DÉCLAR.	10
104 023	182 518	93 339	103 513	103 804	133 923	103 457	75 943	ARRIV. DES SOC. DÉCLAR.	11
114 111	182 865	98 157	102 507	104 840	139 110R	88 583	73 166	EXPÉD. AUX SOC. DÉCLAR.	12
4 555	-1 097	1 939	5 145	-31	1 671	1 074	-5 253	PERTES & RECTIFICATIONS	13
2 928	3 111	1 971	1 694	1 518	827	1 366	583	AUTO CONSOMMATION	14
125 221	134 940	126 648	118 257	126 453	67 169	76 547	118 098	VENTES INTÉRIEURES	15

TABLE 2. DOMESTIC SALES OF REFINED PETROLUUM PRODUCTS BY PROVINCE, MAY 1998

SALES IN CUBIC METRES	CUM. 1997	CUM. 1998	YEAR 1997	JUNE 1997	JULY 1997	AUG. 1997	SEP. 1997	OCT. 1997
	CUM. 1997	CUM. 1998	ANN. 1997	JUN 1997	JUL. 1997	A00T 1997	SEP. 1997	OCT. 1997
NEWFOUNDLAND								
PROPANE & PROPANE MIXES	15 084	7 372	36 293	3 071	2 591	3 508	2 373	3 517
BUTANE & BUTANE MIXES								
PETRO-CHEM FEEDSTOCKS								
NAPHTHA SPECIALTIES	82	44	165	15	10	9	12	12
AVIATION GASOLINE	459	628	1 781	247	317	223	186	122
MOTOR GASOLINE	220 859	214 992	556 984	46 988	54 295	51 124	46 303	47 426
PREMIUM	23 119	23 349	59 713	4 834	6 043	5 785	5 020	5 211
MID GRADE	6 235	4 890	14 467	1 182	1 328	1 366	1 083	1 116
REGULAR NO-LEAD	191 505	186 753	482 804	40 972	46 924	43 973	40 200	41 099
REGULAR LEADED								
RETAIL SALES DF MOGAS	200 479	195 026	506 261	42 612	49 319	46 438	42 059	43 634
AV-TURBD FUEL KERO TYPE	62 453	67 883	213 738	22 933	26 634	35 317	20 393	18 553
AV-TURBD FUEL NAPH TYPE	12 048	15 939	41 079	5 934	4 831	5 837	6 225	3 245
STOVE OIL KEROSENE	9 683	6 842	19 411	1 518	1 153	445	772	2 368
DIESEL FUEL OIL	187 586	224 828	542 327	47 446	56 696	51 915	44 559	54 247
LOW SULFUR	X	X	X	X	X	X	X	X
LIGHT FUEL DIL(NOS. 2 & 3)	159 341	128 862	300 120	22 690	9 183	9 729	15 352	23 630
HEAVY FUEL OIL(NOS. 4,5 & 6)	263 280	327 933	482 049	4 960	4 118	11 685	3 986	54 098
LOW SULFUR	X	X	X	X	X	X	X	X
ASPHALT		552	9 453	772	2 193	1 894	1 760	1 747
COKE								
LUBE OILS & GREASE	4 048	2 694	11 092	969	2 317	788	867	943
STILL GAS								
OTHER PRODUCTS			1					
TOTAL, ALL PRODUCTS	934 923	998 569	2 214 493	157 543	164 338	172 474	142 788	209 908
PRINCE EDWARD ISLAND								
PROPANE & PROPANE MIXES	8 002	3 406	18 707	1 385	1 517	1 187	1 726	1 641
BUTANE & BUTANE MIXES								
PETRO-CHEM FEEDSTOCKS								
NAPHTHA SPECIALTIES	13	10	25	2	2	2	2	2
AVIATION GASOLINE	57	74	220	57	49	19		19
MOTOR GASOLINE	72 950	75 220	199 198	17 594	21 309	21 542	17 467	17 635
PREMIUM	20 943	20 872	55 039	4 745	5 524	5 670	4 558	4 926
MID GRADE	3 378	3 252	8 758	728	925	944	726	757
REGULAR NO-LEAD	48 629	51 096	135 401	12 121	14 860	14 928	12 183	11 952
REGULAR LEADED								
RETAIL SALES OF MOGAS	67 044	70 108	181 599	15 949	19 063	19 272	15 626	16 576
AV-TURBO FUEL KERO TYPE	1 714	1 803	4 196	480	301	386	426	351
AV-TURBO FUEL NAPH TYPE								
STOVE OIL KEROSENE	5 047	4 035	8 930	196	98	100	514	779
DIESEL FUEL OIL	27 412	33 303	87 621	9 000	9 971	7 915	8 451	10 057
LOW SULFUR	X	X	X	X	X	X	X	X
LIGHT FUEL OIL(NOS. 2 & 3)	99 573	89 252	178 823	8 163	3 947	6 058	8 912	11 701
HEAVY FUEL OIL(NOS. 4,5 & 6)	6 853	11 255	8 950	567	130	65	190	200
LOW SULFUR	X	X	X	X	X	X	X	X
ASPHALT	179	541	15 146	104	4 290	5 028	2 588	2 561
COKE								
LUBE OILS & GREASE	1 034	841	2 267	220	195	139	179	205
STILL GAS								
OTHER PRODUCTS								
TOTAL, ALL PRODUCTS	222 834	219 740	524 083	37 768	41 809	42 441	40 455	45 151

TABLEAU 2. VENTES INTÉRIEURES DE PRODUITS PÉTROLIERS RAFFINÉS PAR PROVINCE, MAI 1998

NOV. 1997	DEC. 1997	JAN. 1998	FEB. 1998	MAR. 1998	APR. 1998	MAY 1998	MAY 1997	
NOV. 1997	DEC. 1997	JAN. 1998	FÉV. 1998	MARS 1998	AVR. 1998	MAI 1998	MAI 1997	VENTES EN MÈTRES CUBES
3 292	2 857	354	1 492	3 029	1 369	1 128	2 697	TERRE-NEUVE
								PROPANE & MÉL DE PROPANE
								BUTANE & MÉL DE BUTANE
								CHARGES PÉTROCHIMIQUES
16	9	17	8	8	6	5	12	PROD SPÉCIAUX BASE/NAPH
81	146	19	94	105	177	233	203	ESSENCE D'AVIATION
43 412	46 577	42 483	39 122	43 728	43 159	46 500	46 640	ESSENCE POUR MOTEURS
4 578	5 123	4 676	4 257	4 641	4 677	5 098	4 520	SUPER
1 029	1 128	1 066	893	972	953	1 006	1 213	INTERMÉDIAIRE
37 805	40 326	36 741	33 972	38 115	37 529	40 396	40 907	ORDINAIRE SANS PLOMB
								ORDINAIRE AVEC PLOMB
39 181	42 539	38 595	36 041	39 268	39 418	41 704	42 296	VENTES NETTES AU DÉTAIL
16 706	10 749	11 545	11 156	13 521	16 574	15 087	14 427	CARBURÉACTEUR-TYPE KÉRO
1 662	1 297	1 684	1 360	1 710	4 594	6 591	4 582	CARBURÉACTEUR-TYPE NAPHT
1 463	2 009	1 838	1 920	1 470	1 166	448	1 104	MAZOUT POUR POÊLES
50 429	49 449	48 081	48 068	43 619	35 577	49 483	40 076	CARBURANT DIESEL
X	X	X	X	X	X	X	X	FAIBLE TENEUR EN SOUFRE
23 821	36 374	35 530	31 894	29 145	23 032	9 261	19 015	MAZOUT LÉGER(NOS 2 & 3)
47 420	92 502	59 159	99 598	52 139	92 933	24 104	60 040	MAZOUT LOURD(NOS 4,5 & 6)
X	X	X	X	X	X	X	X	FAIBLE TENEUR EN SOUFRE
1 035	52					552		ASPHALTE
								COKE
649	511	514	505	521	483	671	1 046	HUILES & GRAISSES LUBRIF.
								GAZ DE DISTILLATION
	1							AUTRES PRODUITS
189 986	242 533	201 224	235 217	188 995	219 070	154 063	189 842	TOTAL, TOUS LES PRODUITS
								ÎLE-DU-PRINCE-ÉDOUARD
1 466	1 783			1 466	1 198	742	1 315	PROPANE & MÉL DE PROPANE
								BUTANE & MÉL DE BUTANE
								CHARGES PÉTROCHIMIQUES
1	1	4	1	3	1	1	2	PROD SPÉCIAUX BASE/NAPH
19			19	18	18	19		ESSENCE D'AVIATION
14 556	16 145	14 464	13 507	14 963	15 174	17 112	16 994	ESSENCE POUR MOTEURS
4 065	4 608	4 117	3 776	4 028	4 088	4 863	4 679	SUPER
612	688	651	597	650	632	722	770	INTERMÉDIAIRE
9 879	10 849	9 696	9 134	10 285	10 454	11 527	11 545	ORDINAIRE SANS PLOMB
								ORDINAIRE AVEC PLOMB
13 576	14 493	13 651	13 036	13 889	14 052	15 480	15 405	VENTES NETTES AU DÉTAIL
258	280	354	272	387	399	391	323	CARBURÉACTEUR-TYPE KÉRO
								CARBURÉACTEUR-TYPE NAPHT
908	1 288	1 343	1 022	912	507	251	426	MAZOUT POUR POÊLES
7 475	7 340	6 337	5 570	5 696	5 641	10 059	7 491	CARBURANT DIESEL
X	X	X	X	X	X	X	X	FAIBLE TENEUR EN SOUFRE
15 957	24 512	24 482	20 982	20 280	15 097	8 411	13 058	MAZOUT LÉGER(NOS 2 & 3)
366	579	9 787	484	669	188	127	135	MAZOUT LOURD(NOS 4,5 & 6)
X	X	X	X	X	X	X	X	FAIBLE TENEUR EN SOUFRE
396						541	179	ASPHALTE
								COKE
148	147	139	164	160	150	228	244	HUILES & GRAISSES LUBRIF.
								GAZ DE DISTILLATION
								AUTRES PRODUITS
41 550	52 075	56 910	42 021	44 554	38 373	37 882	40 167	TOTAL, TOUS LES PRODUITS

TABLE 2. DOMESTIC SALES OF REFINED PETROLUUM PRODUCTS BY PROVINCE, MAY 1998

SALES IN CUBIC METRES	CUM. 1997	CUM. 1998	YEAR 1997	JUNE 1997	JULY 1997	AUG. 1997	SEP. 1997	OCT. 1997
	CUM. 1997	CUM. 1998	ANN. 1997	JUN 1997	JUL. 1997	AOOT 1997	SEP. 1997	OCT. 1997
NOVA SCOTIA								
PROPANE & PROPANE MIXES	53 794	32 609	128 509	13 584	9 561	10 647	11 209	11 304
BUTANE & BUTANE MIXES	3 221	4 606	32 882	8 130	7 611	8 749	5 171	
PETRO-CHEM FEEDSTOCKS	35 966	37 038	81 642	4 920	6 923	7 769	7 874	8 290
NAPHTHA SPECIALTIES	117	123	287	16	20	28	17	30
AVIATION GASOLINE	595	516	1 583	118	235	147	196	115
MOTOR GASOLINE	442 960	450 887	1 146 183	100 115	113 631	107 745	96 117	100 320
PREMIUM	79 382	79 283	204 508	17 879	21 362	19 379	16 468	17 619
MID GRADE	23 849	21 921	58 064	4 932	5 384	5 099	4 530	4 937
REGULAR NO-LEAD	339 729	349 683	883 611	77 304	86 885	83 267	75 119	77 764
REGULAR LEADED								
RETAIL SALES OF MOGAS	415 436	426 511	1 078 061	94 605	106 801	101 269	90 340	95 012
AV-TURBO FUEL KERO TYPE	59 751	63 117	147 309	16 051	12 498	14 023	13 376	11 860
AV-TURBO FUEL NAPH TYPE	15 430	14 580	34 972	3 104	3 592	2 212	2 906	3 829
STOVE OIL KEROSENE	19 521	15 877	33 429	627	278	445	1 625	2 868
DIESEL FUEL OIL	234 771	240 498	611 166	62 078	55 906	50 509	50 990	55 095
LOW SULFUR	X	X	X	X	X	X	X	X
LIGHT FUEL OIL(NOS. 2 & 3)	505 760	450 853	920 151	32 469	21 625	60 007	40 472	59 138
HEAVY FUEL OIL(NOS. 4,5 & 6)	383 967	309 074	830 997	43 601	54 335	45 546	46 872	95 338
LOW SULFUR	X	X	X	X	X	X	X	X
ASPHALT	3 768	5 793	114 581	13 651	22 100	27 657	22 971	17 671
COKE								
LUBE OILS & GREASE	7 152	8 521	17 732	1 726	1 702	1 397	1 495	1 744
STILL GAS								
OTHER PRODUCTS	596		1 175	171	87	85	64	129
TOTAL, ALL PRODUCTS	1 767 369	1 634 092	4 102 598	300 361	310 104	336 966	301 355	367 731
NEW BRUNSWICK								
PROPANE & PROPANE MIXES	50 847	51 438	98 853	7 169	8 722	6 825	9 923	5 157
BUTANE & BUTANE MIXES	10 251	3 664	18 428	1 882	883	940	757	1 113
PETRO-CHEM FEEDSTOCKS	8 306	8 709	20 870	1 985	1 576	1 950	1 759	1 723
NAPHTHA SPECIALTIES	65	57	162	14	13	16	15	15
AVIATION GASOLINE	442	609	1 435	175	215	200	125	99
MOTOR GASOLINE	388 479	383 523	999 752	84 315	99 539	93 265	84 643	87 016
PREMIUM	63 253	59 878	157 723	12 801	16 005	14 637	12 279	13 289
MID GRADE	13 170	10 000	30 917	2 549	2 810	2 726	2 356	2 520
REGULAR NO-LEAD	312 056	313 645	811 112	68 965	80 724	75 902	70 008	71 207
REGULAR LEADED								
RETAIL SALES OF MOGAS	361 824	358 005	931 323	78 459	92 600	86 763	78 742	81 487
AV-TURBO FUEL KERO TYPE	14 000	14 151	67 104	3 464	7 956	9 437	9 257	8 465
AV-TURBO FUEL NAPH TYPE	1 835	1 046	3 780	350	321	261	291	238
STOVE OIL KEROSENE	5 955	4 991	11 146	220	149	109	640	1 047
DIESEL FUEL OIL	265 433	283 233	734 949	70 247	66 793	63 981	69 512	74 183
LOW SULFUR	X	X	X	X	X	X	X	X
LIGHT FUEL OIL(NOS. 2 & 3)	224 164	178 764	376 422	17 114	11 065	11 868	18 100	24 952
HEAVY FUEL OIL(NOS. 4,5 & 6)	887 009	998 275	2 026 749	156 746	175 443	236 672	83 286	169 455
LOW SULFUR	X	X	X	X	X	X	X	X
ASPHALT	22 696	12 289	221 235	39 855	48 235	40 186	31 126	32 233
COKE								
LUBE OILS & GREASE	11 342	9 226	28 036	2 340	2 529	1 806	2 512	3 037
STILL GAS								
OTHER PRODUCTS	415	1	918	82	94	34	133	97
TOTAL, ALL PRODUCTS	1 891 239	1 949 976	4 609 839	385 958	423 533	467 550	312 079	408 830

TABLEAU 2. VENTES INTÉRIEURES DE PRODUITS PÉTROLIERS RAFFINÉS PAR PROVINCE, MAI 1998

NOV. 1997	DEC. 1997	JAN. 1998	FEB. 1998	MAR. 1998	APR. 1998	MAY 1998	MAY 1997	
NOV. 1997	DÉC. 1997	JAN. 1998	FÉV. 1998	MARS 1998	AVR. 1998	MAI 1998	MAI 1997	VENTES EN MÈTRES CUBES
								NOUVELLE-ÉCOSSE
10 770	7 640	3 553	3 735	12 072	6 750	6 499	10 688	PROPANE & MÉL DE PROPANE
				1 305	472	2 829	3 106	BUTANE & MÉL DE BUTANE
7 711	2 189	7 723	7 412	7 627	6 920	7 356	6 950	CHARGES PÉTROCHIMIQUES
31	28	25	23	23	28	24	21	PROD SPÉCIAUX BASE/NAPH
90	87	59	149	55	102	151	131	ESSENCE D'AVIATION
89 198	96 097	85 638	81 581	91 415	92 819	99 434	97 977	ESSENCE POUR MOTEURS
15 502	16 917	15 113	14 351	15 658	16 313	17 848	17 026	SUPER
4 476	4 857	4 401	4 001	4 374	4 406	4 739	4 793	INTERMÉDIAIRE
69 220	74 323	66 124	63 229	71 383	72 100	76 847	76 158	ORDINAIRE SANS PLOMB
								ORDINAIRE AVEC PLOMB
84 292	90 306	81 186	76 986	86 038	87 910	94 391	92 584	VENTES NETTES AU DÉTAIL
9 215	10 535	12 768	10 282	14 067	13 719	12 281	12 328	CARBURÉACTEUR-TYPE KÉRO
2 110	1 789	765	3 547	4 433	2 783	3 052	3 935	CARBURÉACTEUR-TYPE NAPHT
3 298	4 767	5 055	4 080	3 574	2 272	896	1 578	MAZOUT POUR POÊLES
45 306	56 511	49 588	41 645	53 440	44 432	51 393	50 273	CARBURANT DIESEL
X	X	X	X	X	X	X	X	FAIBLE TENEUR EN SOUFRE
76 936	123 744	126 837	106 818	104 857	71 869	40 472	57 184	MAZOUT LÉGER(NOS 2 & 3)
81 503	79 835	69 840	56 738	67 287	60 840	54 369	37 200	MAZOUT LOURD(NOS 4,5 & 6)
X	X	X	X	X	X	X	X	FAIBLE TENEUR EN SOUFRE
6 318	445				173	5 620	3 644	ASPHALTE
								COKE
1 226	1 290	1 434	1 122	1 784	1 829	2 352	1 645	HUILES & GRAISSES LUBRIF.
								GAZ DE DISTILLATION
43							84	AUTRES PRODUITS
333 755	384 957	363 285	317 132	361 939	305 008	286 728	286 744	TOTAL, TOUS LES PRODUITS
								NOUVEAU-BRUNSWICK
4 608	5 602	19 420	21 316	4 606	3 765	2 331	6 808	PROPANE & MÉL DE PROPANE
1 260	1 342	450	1 525	541	443	705	3 429	BUTANE & MÉL DE BUTANE
1 660	1 911	2 080	1 375	2 006	1 584	1 664	5 079	CHARGES PÉTROCHIMIQUES
11	13	13	13	9	12	10	13	PROD SPÉCIAUX BASE/NAPH
95	84	56	97	100	181	175	122	ESSENCE D'AVIATION
76 253	86 242	75 196	70 479	76 928	76 901	84 019	80 985	ESSENCE POUR MOTEURS
11 338	14 121	12 328	11 355	11 527	11 613	13 055	11 894	SUPER
2 289	2 497	2 011	1 879	1 974	1 955	2 181	2 431	INTERMÉDIAIRE
62 626	69 624	60 857	57 245	63 427	63 333	68 783	66 660	ORDINAIRE SANS PLOMB
								ORDINAIRE AVEC PLOMB
71 275	80 173	69 794	65 988	71 875	71 833	78 515	75 360	VENTES NETTES AU DÉTAIL
6 909	7 616	2 864	2 342	2 955	2 949	3 041	2 838	CARBURÉACTEUR-TYPE KÉRO
211	273	137	174	182	228	325	395	CARBURÉACTEUR-TYPE NAPHT
1 186	1 840	1 988	1 408	988	419	188	361	MAZOUT POUR POÊLES
61 756	63 044	59 271	52 917	54 714	52 660	63 671	57 072	CARBURANT DIESEL
X	X	X	X	X	X	X	X	FAIBLE TENEUR EN SOUFRE
27 607	41 552	50 724	43 474	41 314	27 666	15 586	24 892	MAZOUT LÉGER(NOS 2 & 3)
120 651	197 487	337 058	254 080	224 155	109 173	73 809	107 854	MAZOUT LOURD(NOS 4,5 & 6)
X	X	X	X	X	X	X	X	FAIBLE TENEUR EN SOUFRE
6 687	217	60		97	1 006	11 126	22 202	ASPHALTE
								COKE
2 113	2 357	2 137	2 206	1 642	1 555	1 686	2 167	HUILES & GRAISSES LUBRIF.
								GAZ DE DISTILLATION
63				1			93	AUTRES PRODUITS
311 070	409 580	551 454	451 406	410 238	278 542	258 336	314 310	TOTAL, TOUS LES PRODUITS

TABLE 2. DOMESTIC SALES OF REFINED PETROLUUM PRODUCTS BY PROVINCE, MAY 1998

SALES IN CUBIC METRES	CUM. 1997	CUM. 1998	YEAR 1997	JUNE 1997	JULY 1997	AUG. 1997	SEP. 1997	OCT. 1997
	CUM. 1997	CUM. 1998	ANN. 1997	JUIN 1997	JUI. 1997	AOÛT 1997	SEP. 1997	OCT. 1997
QUEBEC								
PROPANE & PROPANE MIXES	116 825	163 079	303 608	13 977	18 767	20 828	21 724	39 168
BUTANE & BUTANE MIXES	38 922	50 314	100 168	7 423	22 989	16 976	9 627	1 009
PETRO-CHEM FEEDSTOCKS	103 449	86 784	255 759	27 538	32 987	31 828	20 676	13 557
NAPHTHA SPECIALTIES	39 508	12 564	59 172	2 506	3 216	3 100	2 929	3 462
AVIATION GASOLINE	4 892	5 325	17 148	2 603	2 992	2 833	1 268	1 276
MOTOR GASOLINE	3 081 783	3 145 685	7 706 622	673 507	717 985	656 602	634 249	657 392
PREMIUM	377 009	387 713	955 516	86 094	95 929	82 958	75 220	79 902
MID GRADE	142 052	127 604	332 733	28 125	28 651	26 430	26 002	27 279
REGULAR NO-LEAD	2 562 622	2 630 368	6 418 173	559 188	593 405	547 214	533 027	550 211
REGULAR LEADED	100		200	100				
RETAIL SALES OF MOGAS	2 838 019	2 896 046	7 091 043	621 540	661 871	605 285	584 679	602 334
AV-TURBO FUEL KERO TYPE	282 644	296 757	695 970	51 012	82 508	70 103	53 162	56 674
AV-TURBO FUEL NAPH TYPE	28 752	29 532	77 991	8 767	6 581	6 970	7 372	7 635
STOVE OIL KEROSENE	95 957	83 829	181 930	1 224	1 724	2 700	10 404	19 879
DIESEL FUEL OIL	1 418 815	1 482 699	3 552 171	301 596	295 891	290 982	316 627	320 220
LOW SULFUR	X	X	X	X	X	X	X	X
LIGHT FUEL OIL(NOS. 2 & 3)	1 050 320	910 418	1 901 070	55 911	61 800	60 403	119 620	136 866
HEAVY FUEL OIL(NOS. 4,5 & 6)	765 108	983 449	1 849 844	164 877	212 176	109 857	143 303	143 730
LOW SULFUR	X	X	X	X	X	X	X	X
ASPHALT	146 473	140 206	744 801	77 914	110 799	114 434	122 785	96 507
COKE	240 613	261 733	668 124	43 513	84 961	81 955	37 887	60 685
LUBE OILS & GREASE	69 121	51 774	196 345	15 742	16 438	14 784	24 444	22 821
STILL GAS								
OTHER PRODUCTS	10 710	42 443	70 435	7 133	6 611	6 315	7 302	5 767
TOTAL, ALL PRODUCTS	7 493 892	7 746 591	18 381 158	1 455 243	1 678 425	1 490 670	1 533 379	1 586 648
ONTARIO								
PROPANE & PROPANE MIXES	85 143	60 412	207 746	17 452	19 475	21 182	12 079	13 236
BUTANE & BUTANE MIXES	61 535	68 924	227 930	36 588	35 169	21 451	16 927	18 931
PETRO-CHEM FEEDSTOCKS	1 682 912	1 731 898	3 787 144	334 523	365 924	350 268	130 595	232 443
NAPHTHA SPECIALTIES	25 372	25 039	59 084	4 714	5 533	5 264	5 727	4 724
AVIATION GASOLINE	7 203	6 589	26 655	3 909	3 821	4 497	3 421	2 201
MOTOR GASOLINE	5 304 618	5 413 472	13 355 915	1 154 516	1 215 112	1 161 747	1 137 956	1 171 247
PREMIUM	676 968	689 347	1 678 149	144 868	157 579	143 273	142 125	143 981
MID GRADE	300 646	338 185	800 258	71 439	72 216	70 433	67 902	79 396
REGULAR NO-LEAD	4 326 204	4 383 640	10 871 708	938 209	985 317	948 041	922 929	947 870
REGULAR LEADED	800	2 300	5 800				5 000	
RETAIL SALES OF MOGAS	4 864 097	4 964 862	12 250 215	1 059 744	1 113 935	1 065 013	1 043 203	1 075 211
AV-TURBO FUEL KERO TYPE	636 797	777 696	1 708 456	152 152	172 246	153 873	170 217	148 228
AV-TURBO FUEL NAPH TYPE	22 464	26 646	58 971	5 909	6 425	5 098	4 060	5 416
STOVE OIL KEROSENE	45 131	39 977	94 125	907	3 133	4 808	5 329	9 649
DIESEL FUEL OIL	2 122 739	2 194 245	5 502 144	487 355	488 830	442 301	502 699	522 982
LOW SULFUR	X	X	X	X	X	X	X	X
LIGHT FUEL OIL(NOS. 2 & 3)	845 740	651 673	1 467 367	38 007	33 308	43 628	66 942	111 742
HEAVY FUEL OIL(NOS. 4,5 & 6)	322 567	587 843	913 677	88 754	91 047	74 571	79 784	85 499
LOW SULFUR	X	X	X	X	X	X	X	X
ASPHALT	288 094	294 529	1 138 384	155 565	160 863	153 509	148 584	121 657
COKE	68 690	75 785	283 294	31 838	13 340	13 139	54 123	32 985
LUBE OILS & GREASE	196 594	223 096	473 002	42 565	41 828	40 504	45 521	34 369
STILL GAS	7 754	7 844	15 385	1 561	1 580	1 215		
OTHER PRODUCTS	94 664	103 423	243 557	17 090	19 319	21 546	20 849	22 642
TOTAL, ALL PRODUCTS	11 818 017	12 289 091	29 562 836	2 573 405	2 676 953	2 518 601	2 404 813	2 537 951

TABLEAU 2. VENTES INTÉRIEURES DE PRODUITS PÉTROLIERS RAFFINÉS PAR PROVINCE, MAI 1998

NOV. 1997	DEC. 1997	JAN. 1998	FEB. 1998	MAR. 1998	APR. 1998	MAY 1998	MAY 1997	
NOV. 1997	DEC. 1997	JAN. 1998	FÉV. 1998	MARS 1998	AVR. 1998	MAI 1998	MAI 1997	VENTES EN MÈTRES CUBES
								QUÉBEC
33 597	38 722	34 018	27 024	35 898	31 317	34 822	18 179	PROPANE & MÉL DE PROPANE
334	2 888	2 528	5 885	11 467	14 211	16 223	15 619	BUTANE & MÉL DE BUTANE
14 045	11 679	8 509	8 326	10 524	31 321	28 104	27 899	CHARGES PÉTROCHIMIQUES
2 469	1 982	3 444	2 138	2 198	2 042	2 742	2 135	PROD SPÉCIAUX BASE/NAPH
612	672	364	727	639	1 436	2 159	1 920	ESSENCE D'AVIATION
605 015	680 089	636 070	590 259	630 093	626 990	662 273	646 743	ESSENCE POUR MOTEURS
72 634	85 770	84 184	73 799	73 628	72 305	83 797	77 606	SUPER
25 611	28 583	27 350	24 185	25 224	24 769	26 076	28 435	INTERMÉDIAIRE
506 770	565 736	524 536	492 275	531 241	529 916	552 400	540 702	ORDINAIRE SANS PLOMB
								ORDINAIRE AVEC PLOMB
554 050	623 265	584 740	542 480	579 011	578 629	611 186	596 841	VENTES NETTES AU DÉTAIL
43 561	56 306	55 250	57 900	72 020	57 565	54 022	87 368	CARBURÉACTEUR-TYPE KÉRO
7 217	4 697	4 228	6 004	5 021	6 111	8 168	6 466	CARBURÉACTEUR-TYPE NAPHT
24 193	25 849	47 175	18 284	11 548	4 433	2 389	3 043	MAZOUT POUR POÊLES
305 889	302 151	336 414	287 342	294 288	268 109	296 546	287 129	CARBURANT DIESEL
X	X	X	X	X	X	X	X	FAIBLE TENEUR EN SOUFRE
171 863	244 287	269 713	234 814	207 040	133 360	65 491	103 248	MAZOUT LÉGER(NOS 2 & 3)
110 543	200 250	139 606	202 362	206 716	226 066	208 699	208 414	MAZOUT LOURD(NOS 4,5 & 6)
X	X	X	X	X	X	X	X	FAIBLE TENEUR EN SOUFRE
55 037	20 852	12 608	20 321	23 136	30 130	54 011	54 837	ASPHALTE
61 969	56 541	26 692	39 352	57 862	98 416	39 411	13 894	COKE
20 286	12 709	10 101	9 950	10 198	10 730	10 795	16 950	HUILES & GRAISSES LUBRIF.
								GAZ DE DISTILLATION
11 807	14 790	11 485	10 556	5 187	9 503	5 712	2 053	AUTRES PRODUITS
1 468 437	1 674 464	1 598 205	1 521 244	1 583 835	1 551 740	1 491 567	1 495 897	TOTAL, TOUS LES PRODUITS
								ONTARIO
20 628	18 551	13 118	10 533	15 399	10 148	11 214	13 950	PROPANE & MÉL DE PROPANE
23 164	14 165	14 614	10 680	11 776	14 089	17 765	21 437	BUTANE & MÉL DE BUTANE
352 441	338 038	360 361	321 888	366 126	321 446	362 077	375 338	CHARGES PÉTROCHIMIQUES
3 983	3 767	5 492	5 965	5 877	4 306	3 399	5 012	PROD SPÉCIAUX BASE/NAPH
887	716	757	766	792	1 590	2 684	2 477	ESSENCE D'AVIATION
1 067 516	1 143 203	1 054 191	997 122	1 092 757	1 114 017	1 155 385	1 160 565	ESSENCE POUR MOTEURS
127 678	141 677	137 643	125 632	137 494	141 285	147 293	142 441	SUPER
65 839	72 387	60 138	57 908	62 197	93 130	64 812	64 274	INTERMÉDIAIRE
873 999	929 139	856 210	813 082	892 666	879 102	942 580	953 850	ORDINAIRE SANS PLOMB
								ORDINAIRE AVEC PLOMB
979 401	1 049 611	965 913	913 877	1 001 525	1 023 026	1 060 521	1 065 296	VENTES NETTES AU DÉTAIL
135 241	139 702	151 900	143 974	158 153	151 540	172 129	149 804	CARBURÉACTEUR-TYPE KÉRO
4 775	4 824	5 785	4 861	6 289	4 072	5 639	4 326	CARBURÉACTEUR-TYPE NAPHT
12 059	13 109	16 798	11 803	7 692	2 761	923	2 877	MAZOUT POUR POÊLES
483 450	451 788	416 025	407 288	437 715	460 582	472 635	483 832	CARBURANT DIESEL
X	X	X	X	X	X	X	X	FAIBLE TENEUR EN SOUFRE
144 470	183 530	195 840	161 890	168 296	84 711	40 936	70 689	MAZOUT LÉGER(NOS 2 & 3)
85 670	85 785	100 625	101 568	119 167	134 065	132 418	90 002	MAZOUT LOURD(NOS 4,5 & 6)
X	X	X	X	X	X	X	X	FAIBLE TENEUR EN SOUFRE
66 782	43 330	36 448	38 764	77 979	51 822	89 516	93 621	ASPHALTE
39 752	29 427	14 973	13 011	14 763	19 439	13 599	16 363	COKE
29 916	41 705	38 587	39 912	47 933	48 508	48 156	41 481	HUILES & GRAISSES LUBRIF.
1 670	1 605	1 646	1 239	1 678	1 620	1 661	1 633	GAZ DE DISTILLATION
23 068	24 379	22 522	19 574	22 924	20 113	18 290	20 512	AUTRES PRODUITS
2 495 472	2 537 624	2 449 682	2 290 838	2 555 316	2 444 829	2 548 426	2 553 919	TOTAL, TOUS LES PRODUITS

TABLE 2. DOMESTIC SALES OF REFINED PETROLUUM PRODUCTS BY PROVINCE, MAY 1998

SALES IN CUBIC METRES	CUM. 1997	CUM. 1998	YEAR 1997	JUNE 1997	JULY 1997	AUG. 1997	SEP. 1997	OCT. 1997
	CUM. 1997	CUM. 1998	ANN. 1997	JUN 1997	JUL. 1997	AOÛT 1997	SEP. 1997	OCT. 1997
MANITOBA								
PROPANE & PROPANE MIXES	2 944		2 944					
BUTANE & BUTANE MIXES								
PETRO-CHEM FEEDSTOCKS								
NAPHTHA SPECIALTIES	239	260	657	43	77	41	68	77
AVIATION GASOLINE	3 466	4 599	10 932	1 522	1 928	1 096	1 169	682
MOTOR GASOLINE	541 427	551 387	1 374 106	120 513	127 714	126 722	117 553	120 503
PREMIUM	27 182	27 428	67 322	6 231	6 645	6 522	5 467	4 666
MID GRADE	12 709	15 558	30 710	2 736	2 635	2 694	2 322	2 420
REGULAR NO-LEAD	501 536	508 401	1 276 539	111 546	118 434	117 506	110 229	113 417
REGULAR LEADED			- 465				- 465	
RETAIL SALES OF MOGAS	451 022	459 253	1 139 314	100 575	104 657	103 844	96 331	100 142
AV-TURBO FUEL KERO TYPE	90 035	75 816	219 852	20 751	20 874	21 079	19 139	16 300
AV-TURBO FUEL NAPH TYPE	10 072	7 376	21 240	2 133	1 698	1 845	1 911	1 666
STOVE OIL KEROSENE	7 783	6 086	11 917	102	121	80	209	954
DIESEL FUEL OIL	343 788	334 283	889 629	73 491	72 079	90 848	102 295	86 466
LOW SULFUR	X	X	X	X	X	X	X	X
LIGHT FUEL OIL(NOS. 2 & 3)	18 333	14 817	26 895	146	42	527	729	2 441
HEAVY FUEL OIL(NOS. 4,5 & 6)	38 760	41 155	90 540	7 301	4 371	5 693	6 197	11 608
LOW SULFUR	X	X	X	X	X	X	X	X
ASPHALT	2 597	9 168	69 483	13 773	11 162	10 959	19 400	10 926
COKE	800	1 000	1 900	100	300	100	100	200
LUBE OILS & GREASE	13 558	10 610	32 589	2 960	2 847	2 213	2 822	3 229
STILL GAS								
OTHER PRODUCTS	1	2	3		1			
TOTAL, ALL PRODUCTS	1 073 803	1 056 559	2 752 687	242 835	243 214	261 203	271 592	255 052
SASKATCHEWAN								
PROPANE & PROPANE MIXES	20 870	28 972	62 291	4 541	5 577	4 753	6 649	6 967
BUTANE & BUTANE MIXES	4 120	20 745	19 135	4 269	3 659	3 150	1 847	460
PETRO-CHEM FEEDSTOCKS								
NAPHTHA SPECIALTIES	996	869	2 724	258	302	174	277	279
AVIATION GASOLINE	2 845	3 359	8 791	1 173	1 539	1 074	711	659
MOTOR GASOLINE	671 275	713 854	1 743 673	156 781	169 456	181 907	155 395	146 779
PREMIUM	22 562	19 906	54 330	4 923	6 014	5 840	3 177	3 272
MID GRADE	7 995	11 695	18 543	1 558	1 690	1 689	1 313	1 419
REGULAR NO-LEAD	640 720	682 253	1 670 800	150 300	161 752	174 378	150 905	142 088
REGULAR LEADED								
RETAIL SALES OF MOGAS	496 496	527 446	1 275 805	112 709	121 746	130 691	111 644	108 479
AV-TURBO FUEL KERO TYPE	23 429	22 592	52 004	3 804	4 090	3 975	3 493	3 591
AV-TURBO FUEL NAPH TYPE	8 259	9 741	21 437	1 842	2 552	1 737	2 003	2 346
STOVE OIL KEROSENE	6 814	7 672	13 900	689	91	183	710	1 308
DIESEL FUEL OIL	699 909	671 537	1 755 871	141 514	142 573	184 291	179 763	176 137
LOW SULFUR	X	X	X	X	X	X	X	X
LIGHT FUEL OIL(NOS. 2 & 3)	18 092	13 130	30 960	182	133	416	615	3 188
HEAVY FUEL OIL(NOS. 4,5 & 6)	9 940	22 943	60 618	4 834	5 665	5 591	7 811	21 078
LOW SULFUR	X	X	X	X	X	X	X	X
ASPHALT	19 334	29 428	142 325	24 310	30 689	27 515	20 567	14 552
COKE	3 091	7 106	4 327		3	75	221	553
LUBE OILS & GREASE	33 930	25 311	69 281	4 336	4 137	5 490	5 801	5 801
STILL GAS								
OTHER PRODUCTS	484	480	1 663	257	242	113	77	247
TOTAL, ALL PRODUCTS	1 523 388	1 577 739	3 989 000	348 790	370 708	420 444	385 940	383 945

TABLEAU 2. VENTES INTÉRIEURES DE PRODUITS PÉTROLIERS RAFFINÉS PAR PROVINCE, MAI 1998

NOV. 1997	DEC. 1997	JAN. 1998	FEB. 1998	MAR. 1998	APR. 1998	MAY 1998	MAY 1997	
NOV. 1997	DEC. 1997	JAN. 1998	FÉV. 1998	MARS 1998	AVR. 1998	MAI 1998	MAI 1997	VENTES EN MÈTRES CUBES
								MANITOBA
								PROPANE & MÉL DE PROPANE
								BUTANE & MÉL DE BUTANE
								CHARGES PÉTROCHIMIQUES
								PROD SPÉCIAUX BASE/NAPH
								ESSENCE D'AVIATION
								ESSENCE POUR MOTEURS
								SUPER
								INTERMÉDIAIRE
								ORDINAIRE SANS PLOMB
								ORDINAIRE AVEC PLOMB
								VENTES NETTES AU DÉTAIL
								CARBURÉACTEUR-TYPE KÉRO
								CARBURÉACTEUR-TYPE NAPHT
								MAZOUT POUR POÊLES
								CARBURANT DIESEL
								FAIBLE TENEUR EN SOUFRE
								MAZOUT LÉGER(NOS 2 & 3)
								MAZOUT LOURD(NOS 4,5 & 6)
								FAIBLE TENEUR EN SOUFRE
								ASPHALTE
								COKE
								HUILES & GRAISSES LUBRIF.
								GAZ DE DISTILLATION
								AUTRES PRODUITS
								TOTAL, TOUS LES PRODUITS
								SASKATCHEWAN
								PROPANE & MÉL DE PROPANE
								BUTANE & MÉL DE BUTANE
								CHARGES PÉTROCHIMIQUES
								PROD SPÉCIAUX BASE/NAPH
								ESSENCE D'AVIATION
								ESSENCE POUR MOTEURS
								SUPER
								INTERMÉDIAIRE
								ORDINAIRE SANS PLOMB
								ORDINAIRE AVEC PLOMB
								VENTES NETTES AU DÉTAIL
								CARBURÉACTEUR-TYPE KÉRO
								CARBURÉACTEUR-TYPE NAPHT
								MAZOUT POUR POÊLES
								CARBURANT DIESEL
								FAIBLE TENEUR EN SOUFRE
								MAZOUT LÉGER(NOS 2 & 3)
								MAZOUT LOURD(NOS 4,5 & 6)
								FAIBLE TENEUR EN SOUFRE
								ASPHALTE
								COKE
								HUILES & GRAISSES LUBRIF.
								GAZ DE DISTILLATION
								AUTRES PRODUITS
								TOTAL, TOUS LES PRODUITS

TABLE 2. DOMESTIC SALES OF REFINED PETROLUUM PRODUCTS BY PROVINCE, MAY 1998

	CUM. 1997	CUM. 1998	YEAR 1997	JUNE 1997	JULY 1997	AUG. 1997	SEP. 1997	OCT. 1997
SALES IN CUBIC METRES	CUM. 1997	CUM. 1998	ANN. 1997	JUIN 1997	JULI. 1997	AOÛT 1997	SEP. 1997	OCT. 1997
ALBERTA								
PROPANE & PROPANE MIXES	180 088	191 525	437 027	27 650	27 695	28 028	28 551	47 307
BUTANE & BUTANE MIXES	194 339	208 065	488 256	44 651	50 729	54 848	43 909	37 216
PETRO-CHEM FEEDSTOCKS	180 143	153 695	416 762	34 484	32 594	34 917	32 886	35 326
NAPHTHA SPECIALTIES	10 451	10 632	26 067	2 333	2 149	2 350	2 344	2 116
AVIATION GASOLINE	5 729	7 857	14 964	1 712	1 676	1 620	1 212	1 101
MOTOR GASOLINE	1 806 453	1 937 653	4 702 955	403 203	440 075	440 290	411 146	407 563
PREMIUM	108 233	126 814	292 829	24 365	28 735	29 396	25 648	26 287
MID GRADE	45 527	67 375	117 823	10 216	10 469	10 847	9 856	10 518
REGULAR NO-LEAD	1 652 693	1 743 464	4 292 103	368 622	400 771	399 947	375 642	370 758
REGULAR LEADED			200		100	100		
RETAIL SALES OF MOGAS	1 466 919	1 574 373	3 823 245	329 792	361 804	361 981	338 020	326 760
AV-TURBO FUEL KERO TYPE	272 151	285 711	704 100	62 557	69 904	67 835	60 844	58 792
AV-TURBO FUEL NAPH TYPE	58 908	47 677	113 625	14 747	4 496	11 451	8 236	5 890
STOVE OIL KEROSENE	8 451	6 855	17 595	495	536	557	681	1 426
DIESEL FUEL OIL	1 652 083	1 744 822	4 192 312	320 479	371 771	379 022	374 851	382 688
LOW SULFUR	X	X	X	X	X	X	X	X
LIGHT FUEL OIL(NOS. 2 & 3)	35 649	32 930	63 456	1 012	1 272	1 814	1 696	4 857
HEAVY FUEL OIL(NOS. 4,5 & 6)	28 358	23 066	62 141	7 566	6 566	5 638	5 810	3 420
LOW SULFUR	X	X	X	X	X	X	X	X
ASPHALT	104 491	116 529	510 775	64 523	85 366	81 751	76 573	62 039
COKE	39 733	36 713	89 387	10 412		3 437	5 512	11 218
LUBE OILS & GREASE	56 117	69 789	132 548	10 346	10 938	10 745	12 073	9 660
STILL GAS								
OTHER PRODUCTS	403 771	357 443	1 013 134	91 196	82 436	62 798	92 895	96 872
TOTAL, ALL PRODUCTS	5 036 915	5 230 962	12 985 104	1 097 366	1 188 203	1 187 101	1 159 219	1 167 491
BRITISH COLUMBIA								
PROPANE & PROPANE MIXES	33 124	30 831	82 144	6 706	8 498	7 465	6 389	6 630
BUTANE & BUTANE MIXES	11 780	8 657	28 068	907	3 206	3 698	2 725	2 269
PETRO-CHEM FEEDSTOCKS								
NAPHTHA SPECIALTIES	3 176	1 036	5 298	164	168	123	208	647
AVIATION GASOLINE	6 699	6 366	20 069	2 099	2 546	3 069	1 965	1 468
MOTOR GASOLINE	1 748 808	1 895 630	4 494 358	383 971	424 594	425 223	383 352	390 131
PREMIUM	310 923	349 545	780 586	69 291	75 133	74 058	64 121	63 629
MID GRADE	158 557	172 290	406 651	36 301	40 032	40 568	35 194	33 130
REGULAR NO-LEAD	1 279 328	1 373 795	3 307 121	278 379	309 429	310 597	284 037	293 372
REGULAR LEADED								
RETAIL SALES OF MOGAS	1 577 757	1 709 805	4 064 870	345 589	387 694	388 268	350 036	351 606
AV-TURBO FUEL KERO TYPE	554 925	545 071	1 472 795	181 951	131 085	128 594	131 409	125 750
AV-TURBO FUEL NAPH TYPE	8 204	10 572	32 364	3 883	2 107	5 162	2 057	4 620
STOVE OIL KEROSENE	19 952	12 884	40 207	1 275	1 339	1 498	3 040	4 247
DIESEL FUEL OIL	1 243 248	1 271 367	3 195 759	254 983	310 992	299 468	303 046	279 168
LOW SULFUR	X	X	X	X	X	X	X	X
LIGHT FUEL OIL(NOS. 2 & 3)	129 257	95 546	222 736	6 106	5 962	5 277	11 469	19 600
HEAVY FUEL OIL(NOS. 4,5 & 6)	222 494	186 092	552 322	66 961	46 976	46 714	56 732	22 049
LOW SULFUR	X	X	X	X	X	X	X	X
ASPHALT	61 626	51 306	211 186	19 836	29 955	28 811	27 651	24 259
COKE	48 500	59 900	110 400	3 200	12 100	15 500	8 300	8 200
LUBE OILS & GREASE	51 297	53 688	135 494	11 816	12 850	11 282	17 031	11 695
STILL GAS								
OTHER PRODUCTS	14 788	11 282	33 639	2 301	7 844	2 544	1 689	1 873
TOTAL, ALL PRODUCTS	4 157 878	4 240 228	10 636 839	946 159	1 000 222	984 428	957 063	902 606

TABLEAU 2. VENTES INTÉRIEURES DE PRODUITS PÉTROLIERS RAFFINÉS PAR PROVINCE, MAI 1998

NOV. 1997	DEC. 1997	JAN. 1998	FEB. 1998	MAR. 1998	APR. 1998	MAY 1998	MAY 1997	
NOV. 1997	DÉC. 1997	JAN. 1998	FÉV. 1998	MARS 1998	AVR. 1998	MAI 1998	MAI 1997	VENTES EN MÈTRES CUBES
ALBERTA								
48 020	49 688	46 442	38 938	38 463	35 854	31 828	27 983	PROPANE & MÉL DE PROPANE
29 133	33 431	30 908	40 571	45 189	56 923	34 474	47 300	BUTANE & MÉL DE BUTANE
31 276	35 136	34 157	31 464	34 013	35 380	18 681	34 749	CHARGES PÉTROCHIMIQUES
1 909	2 415	2 179	1 708	2 266	2 031	2 448	2 170	PROD SPÉCIAUX BASE/NAPH
946	968	584	1 112	1 370	1 546	3 245	1 338	ESSENCE D'AVIATION
387 258	406 967	387 749	340 736	394 445	398 531	416 192	398 023	ESSENCE POUR MOTEURS
24 578	25 587	29 506	20 717	24 597	24 269	27 725	23 992	SUPER
9 623	10 767	11 528	9 189	10 106	25 710	10 842	10 468	INTERMÉDIAIRE
353 057	370 613	346 715	310 830	359 742	348 552	377 625	363 563	ORDINAIRE SANS PLOMB
								ORDINAIRE AVEC PLOMB
310 929	327 040	313 419	275 235	318 901	326 137	340 681	325 555	VENTES NETTES AU DÉTAIL
55 147	56 870	53 593	52 094	57 605	58 421	63 998	56 163	CARBURÉACTEUR-TYPE KÉRO
6 825	3 072	7 284	5 276	11 427	4 948	18 742	19 989	CARBURÉACTEUR-TYPE NAPHT
2 774	2 675	3 184	1 943	961	569	198	687	MAZOUT POUR POÊLES
365 084	346 334	364 049	323 184	352 026	336 788	368 775	378 355	CARBURANT DIESEL
X	X	X	X	XR	XR	X	X	FAIBLE TENEUR EN SOUFRE
7 449	9 707	11 981	10 362	7 993	1 886	708	949	MAZOUT LÉGER(NOS 2 & 3)
1 539	3 244	4 991	5 141	4 400	2 404	6 130	4 582	MAZOUT LOURD(NOS 4,5 & 6)
X	X	X	X	X	X	X	X	FAIBLE TENEUR EN SOUFRE
27 177	8 855	13 424	12 080	15 458	17 780	57 787	37 674	ASPHALTE
8 368	10 707	8 215	8 472	9 309	10 417	300	12 658	COKE
10 919	11 750	13 559	12 431	14 314	15 507	13 978	10 845	HUILES & GRAISSES LUBRIF.
								GAZ DE DISTILLATION
88 769	94 397	91 548	87 416	97 352	28 652	52 475	93 484	AUTRES PRODUITS
1 072 593	1 076 216	1 073 847	972 928	1 086 591	1 007 637	1 089 959	1 126 949	TOTAL, TOUS LES PRODUITS
COLOMBIE-BRITANNIQUE								
6 410	6 922	6 793	6 065	4 775	6 612	6 586	7 725	PROPANE & MÉL DE PROPANE
1 751	1 732	1 853	1 273	2 223	2 500	808	1 890	BUTANE & MÉL DE BUTANE
								CHARGES PÉTROCHIMIQUES
411	401	346	156	218	160	156	191	PROD SPÉCIAUX BASE/NAPH
1 151	1 072	644	853	1 373	1 540	1 956	1 970	ESSENCE D'AVIATION
351 069	387 210	358 465	339 124	390 937	391 924	415 180	391 859	ESSENCE POUR MOTEURS
58 475	64 956	65 197	61 966	72 550	72 973	76 859	68 815	SUPER
30 578	32 291	30 713	28 339	32 294	45 332	35 612	35 603	INTERMÉDIAIRE
262 016	289 963	262 555	248 819	286 093	273 619	302 709	287 441	ORDINAIRE SANS PLOMB
								ORDINAIRE AVEC PLOMB
315 843	348 077	324 083	306 283	352 990	352 843	373 606	352 688	VENTES NETTES AU DÉTAIL
103 690	115 391	112 312	90 743	101 026	137 190	103 800	115 664	CARBURÉACTEUR-TYPE KÉRO
4 404	1 927	1 825	2 446	3 288	499	2 514	1 239	CARBURÉACTEUR-TYPE NAPHT
5 442	3 414	3 963	2 931	3 036	1 891	1 063	1 660	MAZOUT POUR POÊLES
241 488	263 366	273 718	252 847	268 865	224 978	250 959	241 267	CARBURANT DIESEL
X	X	X	X	XR	XR	X	X	FAIBLE TENEUR EN SOUFRE
19 153	25 912	31 898	21 468	20 836	13 766	7 578	13 445	MAZOUT LÉGER(NOS 2 & 3)
46 811	43 585	31 754	49 572	28 017	28 890	47 859	43 474	MAZOUT LOURD(NOS 4,5 & 6)
X	X	X	X	X	X	X	X	FAIBLE TENEUR EN SOUFRE
11 439	7 609	5 607	6 166	11 544	13 181	14 808	23 082	ASPHALTE
4 800	9 800	10 508	10 300	11 300	14 900	12 900	15 200	COKE
9 747	9 776	15 113	9 928	9 704	9 202	9 741	11 113	HUILES & GRAISSES LUBRIF.
								GAZ DE DISTILLATION
1 296	1 304	888	710	852	8 832		1 872	AUTRES PRODUITS
809 062	879 421	855 679	794 582	857 994	856 065	875 908	871 651	TOTAL, TOUS LES PRODUITS

TABLE 2. DOMESTIC SALES OF REFINED PETROLEUM PRODUCTS BY PROVINCE, MAY 1998

SALES IN CUBIC METRES	CUM. 1997	CUM. 1998	YEAR 1997	JUNE 1997	JULY 1997	AUG. 1997	SEP. 1997	OCT. 1997
	CUM. 1997	CUM. 1998	ANN. 1997	JUN 1997	JULI. 1997	AOOT 1997	SEP. 1997	OCT. 1997
YUKON								
PROPANE & PROPANE MIXES								
BUTANE & BUTANE MIXES								
PETRO-CHEM FEEDSTOCKS								
NAPHTHA SPECIALTIES	17	16	43	1	2	2	4	11
AVIATION GASOLINE	459	305	1 769	160	367	265	327	115
MOTOR GASOLINE	16 405	18 992	49 936	5 879	6 834	5 835	4 344	3 888
PREMIUM	1 759	2 017	4 588	391	581	438	328	334
MID GRADE	253	340	639	68	59	50	60	35
REGULAR NO-LEAD	14 393	16 635	44 709	5 420	6 194	5 347	3 956	3 519
REGULAR LEADED								
RETAIL SALES OF MOGAS	13 012	15 266	38 718	4 766	5 244	4 478	3 333	2 746
AV-TURBO FUEL KERO TYPE								
AV-TURBO FUEL NAPH TYPE	2 549	1 967	6 671	844	688	537	703	555
STOVE OIL KEROSENE	4 470	8 141	10 701	170	90	217	723	2 331
DIESEL FUEL OIL	31 535	13 471	54 732	3 973	5 516	4 116	2 822	2 732
LOW SULFUR	X	X	X	X	X	X	X	X
LIGHT FUEL OIL(MOS. 2 & 3)	8 112	6 451	14 768	453	424	438	988	1 330
HEAVY FUEL OIL(MOS. 4,5 & 6)	81	98	425	212	132			
LOW SULFUR	X	X	X	X	X	X	X	X
ASPHALT	474	4 335	8 667	1 876	1 062	471	77	
COKE								
LUBE OILS & GREASE	230	197	826	58	83	83	98	80
STILL GAS								
OTHER PRODUCTS								
TOTAL, ALL PRODUCTS	64 332	53 973	148 538	13 626	14 998	11 964	10 086	11 042
NORTHWEST TERRITORIES								
PROPANE & PROPANE MIXES								
BUTANE & BUTANE MIXES								
PETRO-CHEM FEEDSTOCKS								
NAPHTHA SPECIALTIES	31	24	66	5	6	5	5	6
AVIATION GASOLINE	1 595	1 401	5 153	607	1 142	537	367	321
MOTOR GASOLINE	15 788	14 594	54 142	4 035	7 083	14 620	4 134	3 109
PREMIUM	995	946	2 908	187	253	210	127	446
MID GRADE	3 980	4 246	25 376	1 176	4 362	12 072	2 314	522
REGULAR NO-LEAD	10 813	9 402	25 458	2 672	2 468	1 938	1 693	2 141
REGULAR LEADED			400			400		
RETAIL SALES OF MOGAS	9 467	8 568	33 678	2 787	4 399	9 080	2 567	2 025
AV-TURBO FUEL KERO TYPE	7 779	3 977	71 458	6 211	7 129	43 749	2 170	2 591
AV-TURBO FUEL NAPH TYPE	12 035	11 926	30 569	2 517	3 117	2 969	2 425	3 282
STOVE OIL KEROSENE	24 043	18 056	81 927	8 192	18 307	9 610	13 714	2 753
DIESEL FUEL OIL	79 933	83 857	221 626	16 135	33 473	52 455	27 764	6 598
LOW SULFUR	X	X	X	X	X	X	X	X
LIGHT FUEL OIL(MOS. 2 & 3)	41 245	22 302	56 256	1 064	702	388	1 644	3 496
HEAVY FUEL OIL(MOS. 4,5 & 6)								
LOW SULFUR	X	X	X	X	X	X	X	X
ASPHALT								
COKE								
LUBE OILS & GREASE	812	647	1 671	145	171	94	162	105
STILL GAS								
OTHER PRODUCTS	304		414				110	
TOTAL, ALL PRODUCTS	183 565	156 784	523 282	38 911	71 130	124 427	52 495	22 261

TABLEAU 2. VENTES INTÉRIEURES DE PRODUITS PÉTROLIERS RAFFINÉS PAR PROVINCE, MAI 1998

NOV. 1997	DEC. 1997	JAN. 1998	FEB. 1998	MAR. 1998	APR. 1998	MAY 1998	MAY 1997	
NOV. 1997	DEC. 1997	JAN. 1998	FÉV. 1998	MARS 1998	AVR. 1998	MAI 1998	MAI 1997	VENTES EN MÈTRES CUBES
								YUKON
								PROPANE & MÉL DE PROPANE
								BUTANE & MÉL DE BUTANE
								CHARGES PÉTROCHIMIQUES
4	2	5	1	2	5	3	3	PROD SPÉCIAUX BASE/NAPH
37	39	19	36	81	86	83	172	ESSENCE D'AVIATION
3 209	3 542	3 436	3 348	3 846	3 863	4 499	4 225	ESSENCE POUR MOTEURS
252	505	331	254	568	453	411	403	SUPER
62	52	76	90	67	31	76	47	INTERMÉDIAIRE
2 895	2 985	3 029	3 004	3 211	3 379	4 012	3 775	ORDINAIRE SANS PLOMB
								ORDINAIRE AVEC PLOMB
2 469	2 670	2 566	2 355	2 754	3 509	4 082	3 425	VENTES NETTES AU DÉTAIL
								CARBURÉACTEUR-TYPE KÉRO
404	591	423	449	176	481	438	213	CARBURÉACTEUR-TYPE NAPHT
1 774	926	3 362	1 872	2 157	537	213	451	MAZOUT POUR POÊLES
1 626	2 412	4 052	2 554	2 345	1 705	2 815	3 532	CARBURANT DIESEL
X	X	X	X	X	X	X	X	FAIBLE TENEUR EN SOUFRE
1 376	1 647	2 224	1 379	1 702	702	444	501	MAZOUT LÉGER (NOS 2 & 3)
								MAZOUT LOURD (NOS 4,5 & 6)
X	X	X	X	X	X	X	X	FAIBLE TENEUR EN SOUFRE
	4 707	1 887	1 575		394	479	474	ASPHALTE
								COKE
106	88	28	23	39	43	64	83	HUILES & GRAISSES LUBRIF.
								GAZ DE DISTILLATION
								AUTRES PRODUITS
8 536	13 954	15 436	11 237	10 348	7 816	9 136	9 735	TOTAL, TOUS LES PRODUITS
								TERRS. DU NORD-OUEST
								PROPANE & MÉL DE PROPANE
								BUTANE & MÉL DE BUTANE
								CHARGES PÉTROCHIMIQUES
5	3	6	3	7	5	3	4	PROD SPÉCIAUX BASE/NAPH
130	454	91	492	145	305	368	400	ESSENCE D'AVIATION
2 486	2 887	2 929	3 204	4 461	2 195	1 805	2 096	ESSENCE POUR MOTEURS
296	394	223	155	293	172	103	110	SUPER
363	587	523	1 039	1 618	639	427	326	INTERMÉDIAIRE
1 827	1 906	2 183	2 010	2 550	1 384	1 275	1 660	ORDINAIRE SANS PLOMB
								ORDINAIRE AVEC PLOMB
1 594	1 759	1 512	1 845	2 452	1 531	1 228	1 448	VENTES NETTES AU DÉTAIL
824	1 005	602	674	1 270	724	707	1 065	CARBURÉACTEUR-TYPE KÉRO
2 379	1 845	1 987	2 341	3 009	2 293	2 296	2 585	CARBURÉACTEUR-TYPE NAPHT
2 322	2 986	6 398	4 174	4 806	1 823	855	3 487	MAZOUT POUR POÊLES
3 218	2 050	6 899	28 834	37 604	1 359	9 161	4 490	CARBURANT DIESEL
X	X	X	X	X	X	X	X	FAIBLE TENEUR EN SOUFRE
3 237	4 480	5 749	6 104	6 115	2 294	2 040	1 715	MAZOUT LÉGER (NOS 2 & 3)
								MAZOUT LOURD (NOS 4,5 & 6)
X	X	X	X	X	X	X	X	FAIBLE TENEUR EN SOUFRE
								ASPHALTE
								COKE
130	52	77	209	190	33	138	143	HUILES & GRAISSES LUBRIF.
								GAZ DE DISTILLATION
								AUTRES PRODUITS
14 731	15 762	24 738	46 035	57 607	11 031	17 373	15 985	TOTAL, TOUS LES PRODUITS

TABLE 2. DOMESTIC SALES OF REFINED PETROLUUM PRODUCTS BY PROVINCE, MAY 1998

SALES IN CUBIC METRES	CUM. 1997	CUM. 1998	YEAR 1997	JUNE 1997	JULY 1997	AUG. 1997	SEP. 1997	OCT. 1997
	CUM. 1997	CUM. 1998	ANN. 1997	JUIN 1997	JUI. 1997	AOOT 1997	SEP. 1997	OCT. 1997
CANADA								
PROPANE & PROPANE MIXES	566 721	569 644	1 378 122	95 535	102 403	104 423	100 623	134 927
BUTANE & BUTANE MIXES	324 168	364 975	914 867	103 850	124 246	109 812	80 963	60 998
PETRO-CHEM FEEDSTOCKS	2 010 776	2 018 124	4 562 177	403 450	440 004	426 732	193 790	291 339
NAPHTHA SPECIALTIES	80 067	50 674	153 750	10 071	11 498	11 114	11 608	11 381
AVIATION GASOLINE	34 441	37 628	110 500	14 382	16 827	15 580	10 947	8 178
MOTOR GASOLINE	14 311 805	14 815 889	36 383 824	3 151 417	3 397 627	3 286 622	3 092 659	3 153 009
PREMIUM	1 712 328	1 787 098	4 313 211	376 609	419 803	388 166	354 538	363 562
MID GRADE	718 349	777 356	1 844 939	161 010	170 561	174 918	153 658	164 049
REGULAR NO-LEAD	11 880 228	12 249 135	30 219 539	2 613 698	2 807 163	2 723 038	2 579 928	2 625 398
REGULAR LEADED	900	2 300	6 135	100	100	500	4 535	
RETAIL SALES OF MOGAS	12 761 572	13 205 269	32 414 132	2 809 127	3 029 133	2 922 382	2 756 580	2 806 012
AV-TURBO FUEL KERO TYPE	2 005 678	2 154 574	5 356 982	521 366	535 225	548 371	483 886	451 155
AV-TURBO FUEL NAPH TYPE	180 556	177 002	442 699	50 030	36 208	44 079	38 189	38 722
STOVE OIL KEROSENE	252 807	215 245	525 218	15 615	27 019	20 752	38 361	49 609
DIESEL FUEL OIL	8 307 252	8 578 143	21 340 307	1 788 297	1 910 491	1 917 803	1 983 379	1 970 573
LOW SULFUR	X	X	X	X	X	X	X	X
LIGHT FUEL OIL (NOS. 2 & 3)	3 135 586	2 594 998	5 559 024	183 317	149 463	200 553	286 539	402 941
HEAVY FUEL OIL (NOS. 4, 5 & 6)	2 928 417	3 491 183	6 878 312	546 379	600 959	542 032	433 971	606 475
LOW SULFUR	X	X	X	X	X	X	X	X
ASPHALT	649 732	664 676	3 186 036	412 179	506 714	492 215	474 082	384 152
COKE	401 427	442 237	1 157 432	89 063	110 704	114 206	106 143	113 841
LUBE OILS & GREASE	445 235	456 394	1 100 883	93 223	96 035	89 325	113 005	93 689
STILL GAS	7 754	7 844	15 385	1 561	1 580	1 215		
OTHER PRODUCTS	525 733	515 074	1 364 939	118 230	116 634	93 435	123 119	127 627
TOTAL, ALL PRODUCTS	36 168 155	37 154 304	90 430 457	7 597 965	8 183 637	8 018 269	7 571 264	7 898 616

TABLE 3. PRODUCTION AND OWN CONSUMPTION OF PETROLEUM PRODUCTS, NON-CONVENTIONAL REFINERIES, CANADA

	CUM. 1997	CUM. 1998	YEAR 1997	MAY 1997	JUNE 1997	JULY 1997	AUG. 1997	SEP. 1997
	CUM. 1997	CUM. 1998	ANS 1997	MAI 1997	JUIN 1997	JUI. 1997	AOOT 1997	SEP. 1997
DIESEL								
PRODUCTION	158 277	92 875	391 291	29 270	37 306	34 257	32 180	28 707
OWN CONSUMPTION	158 277	92 875	391 291	29 270	37 306	34 257	32 180	28 707
PETROLEUM COKE								
PRODUCTION	352 857	347 524	988 401	48 950	82 722	85 703	81 792	76 694
OWN CONSUMPTION	352 857	347 524	988 401	48 950	82 722	85 703	81 792	76 694
STILL GAS								
PRODUCTION	677 369	599 694	1 999 671	124 392	172 440	183 468	175 045	147 031
OWN CONSUMPTION	677 369	599 694	1 999 671	124 392	172 440	183 468	175 045	147 031
OTHER PRODUCTS								
PRODUCTION	0	0	0	0	0	0	0	0
OWN CONSUMPTION	0	0	0	0	0	0	0	0

FOOTNOTE: SALES OF PETROLEUM PRODUCTS BY NON-CONVENTIONAL REFINERIES ARE INCLUDED IN TABLES 1 AND 2.

TABLEAU 2. VENTES INTÉRIEURES DE PRODUITS PÉTROLIERS RAFFINÉS PAR PROVINCE, MAI 1998

NOV. 1997	DEC. 1997	JAN. 1998	FEB. 1998	MAR. 1998	APR. 1998	MAY 1998	MAY 1997	
NOV. 1997	DÉC. 1997	JAN. 1998	FÉV. 1998	MARS 1998	AVR. 1998	MAI 1998	MAI 1997	VENTES EN MÈTRES CUBES
CANADA								
135 982	137 508	129 941	113 949	124 028	101 764	99 962	92 388	PROPANE & MÉL DE PROPANE
56 230	54 600	52 474	68 799	78 080	90 151	75 471	92 789	BUTANE & MÉL. DE BUTANE
407 133	388 953	412 830	370 465	420 296	396 651	417 882	450 015	CHARGES PÉTROCHIMIQUES
9 138	8 873	11 803	10 198	10 887	8 805	8 981	9 875	PROD SPÉCIAUX BASE/NAPH
5 003	5 142	3 395	5 122	6 408	9 081	13 622	10 973	ESSENCE D'AVIATION
2 873 339	3 117 346	2 895 395	2 688 252	2 998 581	3 045 058	3 188 603	3 141 077	ESSENCE POUR MOTEURS
328 730	369 475	363 630	324 871	352 960	357 742	387 895	362 189	SUPER
144 372	158 022	142 417	131 570	143 247	209 698	150 424	152 446	INTERMÉDIAIRE
2 400 237	2 589 849	2 389 148	2 231 311	2 501 974	2 477 118	2 649 584	2 626 442	ORDINAIRE SANS PLOMB
		200	500	400	500	700		ORDINAIRE AVEC PLOMB
2 555 361	2 773 965	2 581 068	2 399 888	2 670 111	2 713 143	2 841 059	2 797 116	VENTES NETTES AU DÉTAIL
391 178	420 123	422 167	388 655	442 276	457 874	443 602	461 101	CARBURÉACTEUR-TYPE KÉRO
32 497	22 418	27 195	29 378	39 024	29 272	52 133	48 444	CARBURÉACTEUR-TYPE NAPHT
58 458	62 597	95 246	52 042	42 208	17 025	8 724	16 136	MAZOUT POUR POÊLES
1 754 968	1 707 544	1 728 386	1 593 566	1 719 527	1 671 671	1 865 193	1 912 180	CARBURANT DIESEL
X	X	X	X	XR	XR	X	X	FAIBLE TENEUR EN SOUFRE
497 951	702 674	765 484	646 277	614 999	376 474	191 764	305 853	MAZOUT LÉGER(NOS 2 & 3)
502 476	717 603	763 914	786 441	716 006	668 354	556 468	560 425	MAZOUT LOURD(NOS 4,5 & 6)
X	X	X	X	X	X	X	X	FAIBLE TENEUR EN SOUFRE
179 995	86 967	70 102	79 286	130 391	120 652	264 245	254 503	ASPHALTE
115 113	106 935	60 543	71 235	93 434	146 976	70 049	58 760	COKE
81 871	88 500	88 351	84 476	94 163	95 445	93 959	96 079	HUILES & GRAISSES LUBRIF.
1 670	1 605	1 646	1 239	1 678	1 620	1 661	1 633	GAZ DE DISTILLATION
125 221	134 940	126 648	118 257	126 453	67 169	76 547	118 098	AUTRES PRODUITS
7 228 223	7 764 328	7 655 520	7 107 637	7 658 439	7 303 842	7 428 866	7 630 329	TOTAL, TOUS LES PRODUITS

TABLEAU 3. PRODUCTION ET AUTO CONSOMMATION DE PRODUITS PÉTROLIERS, RAFFINERIES NON-CONVENTIONNELLES, AU CANADA

OCT. 1997	NOV. 1997	DEC. 1997	JAN. 1998	FEB. 1998	MAR. 1998	APR. 1998	APR. 1997	
OCT. 1997	NOV. 1997	DEC. 1997	JAN. 1998	FÉV. 1998	MARS 1998	AVR. 1998	AVR. 1997	
26 424	18 888	25 982	24 869	17 661	23 939	26 406	38 158	DIESEL
26 424	18 888	25 982	24 869	17 661	23 939	26 406	38 158	PRODUCTION
								AUTO CONSOMMATION
83 273	84 111	92 299	70 384	78 277	98 752	100 111	67 996	COKE DE PÉTROLE
83 273	84 111	92 299	70 384	78 277	98 752	100 111	67 996	PRODUCTION
								AUTO CONSOMMATION
165 883	171 437	182 606	117 174	137 454	177 632	167 434	120 064	GAZ DE DISTILLATION
165 883	171 437	182 606	117 174	137 454	177 632	167 434	120 064	PRODUCTION
								AUTO CONSOMMATION
0	0	0	0	0	0	0	0	AUTRES PRODUITS
0	0	0	0	0	0	0	0	PRODUCTION
								AUTO CONSOMMATION

NOTE: LES VENTES DE PRODUITS PÉTROLIERS DES RAFFINERIES NON-CONVENTIONNELLES SONT INCLUSES DANS LES TABLEAUX 1 ET 2.

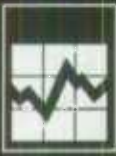

ORDER FORM

Statistics Canada

TO ORDER:



MAIL

Statistics Canada
Operations and Integration
Circulation Management
120 Parkdale Avenue
Ottawa, Ontario
Canada K1A 0T6



PHONE
1 800 267-6677



FAX
1 800 889-9734

Charge to VISA or MasterCard. Outside Canada and the U.S., and in the Ottawa area, call (613) 951-7277. Please do not send confirmation.

or (613) 951-1584. VISA, MasterCard and purchase orders only. Please do not send confirmation. A fax will be treated as an original order.



INTERNET order@statcan.ca



1 800 363-7629
Telecommunication Device
for the Hearing Impaired

(Please print)

Company

Department

Attention

Title

Address

City

Province

()

()

Postal Code

Phone

Fax

E-mail address:

METHOD OF PAYMENT:

(Check only one)

Please charge my:

VISA

MasterCard

Card Number

Expiry Date

Cardholder (please print)

Signature

Payment enclosed \$

Purchase
Order Number
(please enclose)

Authorized Signature

Catalogue Number	Title	Date of issue or indicate an "S" for subscription	Price (All prices exclude sales tax)		Quantity	Total \$
			Canada \$	Outside Canada US\$		

Note: Catalogue prices for clients outside Canada are shown in US dollars. Clients outside Canada pay total amount in US funds drawn on a US bank.

Subscription will begin with the next issue to be released.

Prices are subject to change. To Confirm current prices call 1 800 267-6677.

Canadian clients pay in Canadian funds and add 7% GST and applicable PST or HST.

Cheque or money order should be made payable to the Receiver General for Canada.

GST Registration # R121491807

SUBTOTAL	
DISCOUNT (if applicable)	
GST (7%) (Canadian clients only, where applicable)	
Applicable PST (Canadian clients only, where applicable)	
Applicable HST (N.S., N.B., Nfld.)	
GRAND TOTAL	
PF 097019	

THANK YOU FOR YOUR ORDER!



BON DE COMMANDE

Statistique Canada

POUR COMMANDER :

**COURRIER**

Statistique Canada
Opérations et intégration
Gestion de la circulation
120, avenue Parkdale
Ottawa (Ontario)
Canada K1A 0T6

**TÉLÉPHONE**
1 800 267-6677

Faites débiter votre compte VISA ou MasterCard. De l'extérieur du Canada et des États-Unis et dans la région d'Ottawa, composez le (613) 951-7277. Veuillez ne pas envoyer de confirmation

**TÉLÉCOPIEUR**
1 800 889-9734

ou (613) 951-1584. VISA, MasterCard et bon de commande seulement. Veuillez ne pas envoyer de confirmation. Le bon télécopié tient lieu de commande originale.

**INTERNET** order@statcan.ca*(Veuillez écrire en majuscules)***1 800 363-7629**

Appareils de télécommunications pour les malentendants

Compagnie _____

Service _____

À l'attention de _____ Fonction _____

Adresse _____

Ville _____ Province _____

Code postal _____ Téléphone _____ Télécopieur _____

Adresse du courrier électronique : _____

MODALITÉS DE PAIEMENT :

(Cochez une seule case)
 Veuillez débiter mon compte VISA MasterCard

N° de carte _____

Date d'expiration _____

Détenteur de carte *(en majuscules s.v.p.)* _____

Signature _____

 Paiement inclus \$ _____

 N° du bon de commande _____
(veuillez joindre le bon)

Signature de la personne autorisée _____

Numéro au catalogue	Titre	Édition demandée ou inscrire « A » pour les abonnements	Prix <i>(Les prix n'incluent pas la taxe de vente)</i>		Quantité	Total \$
			Canada \$	Extérieur du Canada \$ US		

<p>▶ Veuillez noter que les prix au catalogue pour les clients de l'extérieur du Canada sont donnés en dollars américains. Les clients de l'extérieur du Canada paient le montant total en dollars US tirés sur une banque américaine.</p> <p>▶ L'abonnement commencera avec le prochain numéro diffusé.</p> <p>▶ Les prix peuvent être modifiés sans préavis. Pour vérifier les prix courants, veuillez composer le 1 800 267-6677.</p> <p>▶ Les clients canadiens paient en dollars canadiens et ajoutent soit la TPS de 7 % et la TVP en vigueur, soit la TVH.</p> <p>▶ Le chèque ou mandat-poste doit être établi à l'ordre du <i>Receveur général du Canada</i>.</p> <p>▶ TPS N° R121491807</p>	TOTAL	
	RÉDUCTION <i>(s'il y a lieu)</i>	
	TPS (7 %) <i>(Clients canadiens seulement, s'il y a lieu)</i>	
	TVP en vigueur <i>(Clients canadiens seulement, s'il y a lieu)</i>	
	TVH en vigueur <i>(N.-É., N.-B., T.-N.)</i>	
	TOTAL GÉNÉRAL	
	PF097019	

MERCI DE VOTRE COMMANDE!



Statistique Canada Statistics Canada

Canada

GET Connected



TO STATISTICS
CANADA'S
ON-LINE
CATALOGUE
OF PRODUCTS
AND SERVICES

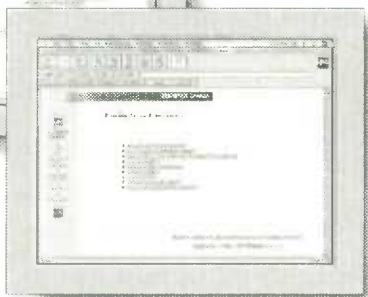

Internet users now can link up to **Information on Products and Services (IPS)**, Statistics Canada's newly expanded on-line catalogue.

Up-to-date and complete, **IPS** is a fully searchable listing of all current Statistics Canada publications, research papers, electronic products and services. It is the most extensive reference source available on all of Statistics Canada's information assets.

As part of our World Wide Web site, the **IPS** connects users to more than 2,000 entries documenting the full range of Statistics Canada products and services. With **IPS**, you find what you want, when you want it. Whether you're searching for the latest census information, health sector tables or news-breaking economic reports, **IPS** has it listed.

Not sure exactly what you're looking for? No problem! **IPS** features a powerful **search tool** that locates thematically related products and services in a matter of seconds. Just type in the word that fits best and the system will point you to the sources where information is available. It's that easy.

YOUR INTERNET ACCESS ROUTE TO STATISTICS CANADA DATA

To start your search, go to "Products and Services" and then click on "Catalogue". Simple on-screen directions will guide you along.

As you will see, **IPS** provides you with key information on Statistics Canada releases: who to contact for customized data retrievals, what you can download either **free of charge** or at cost, and how you can obtain what you see listed on-screen. **IPS** also highlights time-saving features of the products and services we sell from our nine reference centres across Canada. It's the kind of information you need most when making those important purchase decisions.

The Statistics Canada Web Site "is full of interesting facts and figures. There is no better place to get the big picture on the Canadian economy."

— David Zgodzinski
The Globe and Mail

Visit our Web site **TODAY** and discover how easily **IPS** can work for you.

Bravo VOUS

STATISTICS CANADA LIBRARY
STATISTICS CANADA LIBRARY



1010267480

AU CATALOGUE
EN LIGNE DES
PRODUITS ET
SERVICES DE
STATISTIQUE
CANADA

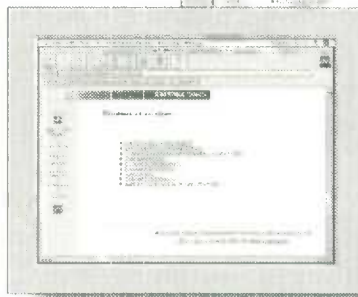

Les internautes peuvent maintenant se relier au nouveau catalogue augmenté de Statistique Canada. **Information sur des**

produits et services (IPS). À jour et complet, **IPS** offre une liste détaillée et facile à consulter des documents de recherche, produits électroniques, services et publications actuels de Statistique Canada. Il constitue la source de référence la plus complète sur les fonds d'information de l'agence.

Accessible à partir de notre site Web, **IPS** relie les utilisateurs à plus de 2 000 entrées décrivant la gamme complète des produits et services de Statistique Canada et leur permet de trouver ce qu'ils cherchent au moment où ils en ont besoin. Quelle que soit l'information recherchée, renseignements du plus récent recensement, tableaux sur le secteur de la santé ou rapports d'actualité sur l'économie, vous la trouverez dans **IPS**.

Vous ne savez pas exactement ce que vous cherchez? Aucun problème! **IPS** offre un **outil de recherche** puissant qui permet de repérer en quelques secondes les produits et services associés à un thème particulier. Il suffit de taper le mot qui décrit le mieux l'information recherchée pour que le système vous indique les sources où elle figure. C'est tout aussi simple que cela.

VOTRE CHEMIN D'ACCÈS INTERNET VERS LES DONNÉES DE STATISTIQUE CANADA

Pour commencer votre recherche, choisissez «Produits et services» puis cliquez sur «Catalogue». Des directives simples à l'écran vous aideront à naviguer.

Vous constaterez que **IPS** offre des renseignements essentiels sur les produits offerts par Statistique Canada : personne-ressource pour l'adaptation des extractions de données, ce que vous pouvez télécharger **gratuitement** ou moyennant des frais, comment obtenir les produits ou services qui figurent dans la liste à l'écran. **IPS** vous fait aussi gagner du temps en vous présentant les points saillants des produits et services vendus dans nos neuf centres de consultation au Canada. C'est le genre d'information essentielle dont vous avez besoin pour prendre des décisions d'acquisition importantes.

Le site Web de Statistique Canada «regorge de faits et chiffres intéressants. Aucune autre source n'offre une meilleure perspective globale sur l'économie canadienne.»

— David Zgodzinski
The Globe and Mail

Visitez notre site Web dès **AUJOUR'HUI** et découvrez la souplesse et l'efficacité de **IPS**.

<http://www.statcan.ca>

Forgetting Something?

Changing companies or even moving with the same company can be a very exciting time! So many things to do and so many details to look after... and then there's the packing... yikes!

There is one step that is essential to ensuring that you reach your destination with all the tools you need to do the job...

Let us know where you're moving to!

Don't forget to give us your new address so that you can continue to receive your subscriptions. To ensure that you don't miss an issue, please fill in the form below and fax a copy to 1-800-889-9734.

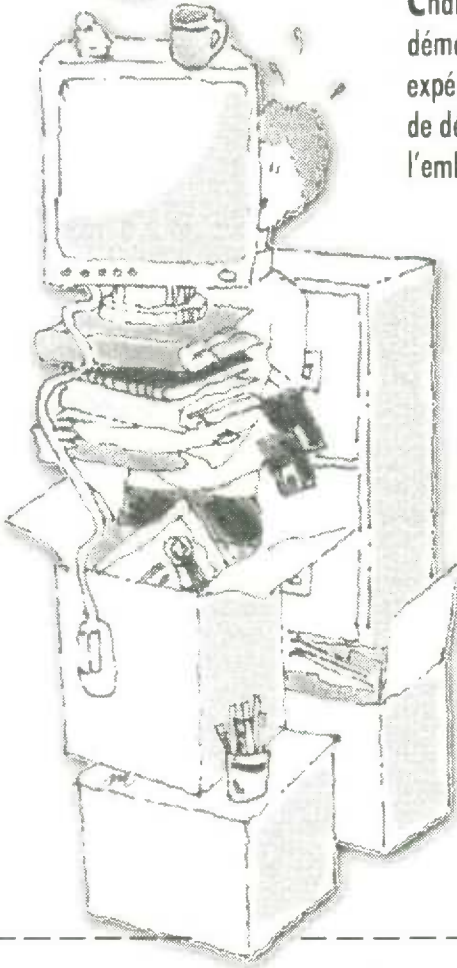

Vous oubliez quelque chose?

Changer de compagnie ou même déménager avec la compagnie peut être une expérience très excitante! Tant de choses à faire et de détails à considérer... et puis il y a l'emballage... aah!

Il existe un élément essentiel afin de garantir que vous atteigniez votre destination avec tous les outils dont vous avez besoin pour faire votre travail...

Faites-nous savoir où vous déménagez!

N'oubliez pas de nous communiquer votre nouvelle adresse afin que vous puissiez continuer de profiter de vos abonnements. Afin que vous ne ratiez aucun numéro, veuillez remplir la formule ci-dessous et envoyer une télécopie au 1-800-889-9734.

I've moved!

Please update the address
on all my subscriptions.

J'ai déménagé!

Veuillez mettre à jour l'adresse
de tous mes abonnements.

Customer Number / Client n°

Name / Nom

Company / Compagnie

Department / Ministère

Attention

Address / Adresse

City/ Ville

Province

Postal Code / Code postal

()

()

Phone / Téléphone

Fax / Télécopieur