



Catalogue no. 45-004-XPB

Refined Petroleum Products

September 1998

N° 45-004-XPB au catalogue

Produits pétroliers raffinés

Septembre 1998



Statistics Statistique
Canada Canada

Canada

Data in many forms

Statistics Canada disseminates data in a variety of forms. In addition to publications, both standard and special tabulations are offered. Data are available on the Internet, compact disc, diskette, computer printouts, microfiche and microfilm, and magnetic tape. Maps and other geographic reference materials are available for some types of data. Direct online access to aggregated information is possible through CANSIM, Statistics Canada's machine-readable database and retrieval system.

How to obtain more information

Inquiries about this publication and related statistics or services should be directed to: Energy Section, Manufacturing, Construction & Energy Division, Statistics Canada, Ottawa, Ontario, K1A 0T6 (telephone (613) 951-9823) or to the Statistics Canada Regional Reference Centre in:

Halifax (902) 426-5331	Regina (306) 780-5405
Montreal (514) 283-5725	Edmonton (403) 495-3027
Ottawa (613) 951-8116	Calgary (403) 292-6717
Toronto (416) 973-6586	Vancouver (604) 666-3691
Winnipeg (204) 983-4020	

You can also visit our World Wide Web site:
<http://www.statcan.ca>

Toll-free access is provided for all users who reside outside the local dialing area of any of the Regional Reference Centres.

National enquiries line	1 800 263-1136
National telecommunications device for the hearing impaired	1 800 363-7629
Order-only line (Canada and United States)	1 800 267-6677

Ordering/Subscription information

All prices exclude sales tax

Catalogue no. 45-004-XPB, is published monthly as a standard paper product. The prices for delivery in Canada are \$21.00 per issue and \$206.00 for a one-year subscription, and outside Canada for US\$21.00 per issue and US\$206.00 for a one-year subscription.

Please order by mail, at Statistics Canada, Dissemination Division, Circulation Management, 120 Parkdale Avenue, Ottawa, Ontario, K1A 0T6; by phone, at (613) 951-7277 or 1 800 700-1033; by fax, at (613) 951-1584 or 1 800 889-9734; or by Internet, at order@statcan.ca. For changes of address, please provide both old and new addresses. Statistics Canada products may also be purchased from authorized agents, bookstores and local Statistics Canada offices.

Standards of service to the public

Statistics Canada is committed to serving its clients in a prompt, reliable and courteous manner and in the official language of their choice. To this end, the agency has developed standards of service which its employees observe in serving its clients. To obtain a copy of these service standards, please contact your nearest Statistics Canada Regional Reference Centre.

Des données sous plusieurs formes

Statistique Canada diffuse les données sous formes diverses. Outre les publications, des totalisations habituelles et spéciales sont offertes. Les données sont disponibles sur Internet, disque compact, disquette, imprimé d'ordinateur, microfiche et microfilm, et bande magnétique. Des cartes et d'autres documents de référence géographiques sont disponibles pour certaines sortes de données. L'accès direct à des données agrégées est possible par le truchement de CANSIM, la base de données ordinaire et le système d'extraction de Statistique Canada.

Comment obtenir d'autres renseignements

Toute demande de renseignements au sujet de la présente publication ou au sujet de statistiques ou de services connexes doit être adressée à: Section de l'énergie, Division de la fabrication, de la construction et de l'énergie, Statistique Canada, Ottawa, Ontario, K1A 0T6 téléphone: (613) 951-9823) ou à l'un des centres de consultation régionaux de Statistique Canada:

Halifax (902) 426-5331	Regina (306) 780-5405
Montréal (514) 283-5725	Edmonton (403) 495-3027
Ottawa (613) 951-8116	Calgary (403) 292-6717
Toronto (416) 973-6586	Vancouver (604) 666-3691
Winnipeg (204) 983-4020	

Vous pouvez également visiter notre site sur le Web:
<http://www.statcan.ca>

Un service d'appel interurbain sans frais est offert à tous les utilisateurs qui habitent à l'extérieur des zones de communication locale des centres de consultation régionaux.

Service national de renseignements	1 800 263-1136
Service national d'appareils de télécommunications pour les malentendants	1 800 363-7629
Numéro pour commander seulement (Canada et États-Unis)	1 800 267-6677

Renseignements sur les commandes/abonnements

Les prix n'incluent pas la taxe de vente

Le produit n° 45-004-XPB au catalogue paraît mensuellement en version imprimée standard. Au Canada, un numéro coûte 21.00\$ et un abonnement d'un an coûte 206.00\$. À l'extérieur du Canada, un numéro coûte 21.00\$US et un abonnement d'un an coûte 206.00\$US.

Veillez commander par la poste, en écrivant à Statistique Canada, Division de la diffusion, Gestion de la circulation, 120, avenue Parkdale, Ottawa (Ontario) K1A 0T6; par téléphone, en composant le (613) 951-7277 ou le 1 800 700-1033; par télécopieur, en composant le (613) 951-1584 ou le 1 800 889-9734; ou par Internet, en vous rendant à order@statcan.ca. Lorsque vous signalez un changement d'adresse, veuillez nous fournir l'ancienne et la nouvelle adresses. On peut aussi se procurer les produits de Statistique Canada auprès des agents autorisés, dans les librairies et dans les bureaux régionaux de Statistique Canada.

Normes de service à la clientèle

Statistique Canada s'engage à fournir à ses clients des services rapides, fiables et courtois et dans la langue officielle de leur choix. À cet égard, notre organisme s'est doté de normes de service à la clientèle qui doivent être observées par les employés lorsqu'ils offrent des services à la clientèle. Pour obtenir une copie de ces normes de service, veuillez communiquer avec le centre de consultation régional de Statistique Canada le plus près de chez vous.



Statistics Canada

Manufacturing, Construction & Energy Division
Energy Section

Refined Petroleum Products

SIC 3611
5111

September 1998

Statistique Canada

Division de la fabrication, de la construction et de l'énergie
Section de l'énergie

Produits pétroliers raffinés

CTI 3611
5111

Septembre 1998

Published by authority of the Minister
responsible for Statistics Canada

© Minister of Industry, 1998

All rights reserved. No part of this publication
may be reproduced, stored in a retrieval system
or transmitted in any form or by any means,
electronic, mechanical, photocopying, recording
or otherwise without prior written permission
from Licence Services, Marketing Division,
Statistics Canada, Ottawa, Ontario, Canada
K1A 0T6.

December 1998

Catalogue 45-004-XPB, Vol. 53, No. 9

Frequency: Monthly

ISSN 0380-8629

Ottawa

Note of appreciation

*Canada owes the success of its statistical system
to a long-standing co-operation involving Statistics
Canada, the citizens of Canada, its businesses,
governments and other institutions. Accurate and
timely statistical information could not be produced
without their continued co-operation and goodwill.*

Publication autorisée par le ministre
responsable de Statistique Canada

© Ministre de l'Industrie, 1998

Tous droits réservés. Il est interdit de reproduire
ou de transmettre le contenu de la présente
publication, sous quelque forme ou par quelque
moyen que ce soit, enregistrement sur support
magnétique, reproduction électronique, méca-
nique, photographique, ou autre, ou de
l'emmagasiner dans un système de recouvrement
sans l'autorisation écrite préalable des
Services de concession des droits de licence,
Division du marketing, Statistique Canada,
Ottawa, Ontario, Canada K1A 0T6.

Décembre 1998

Catalogue 45-004-XPB, vol. 53, no. 9

Périodicité: Mensuelle

ISSN 0380-8629

Ottawa

Note de reconnaissance

*Le succès du système statistique du Canada
repose sur un partenariat bien établi entre
Statistique Canada et la population, les entreprises,
les administrations canadiennes et les autres
organismes. Sans cette collaboration et cette bonne
volonté, il serait impossible de produire des
statistiques précises et actuelles.*

Symbols

The following standard symbols are used in Statistics Canada publications:

- .. figures not available.
- ... figures not appropriate or not applicable.
- nil or zero.
- amount too small to be expressed.
- p preliminary figures.
- r revised figures.
- x confidential to meet secrecy requirements of the Statistics Act.

ABBREVIATIONS

SIC Standard Industrial Classification.

Acknowledgements

This publication was prepared under the direction of:

- **George Andrusiak**, Director, Manufacturing, Construction & Energy Division
 - **Mel Jones**, Assistant Director, Manufacturing, Construction & Energy Division
 - **Ron Rasia**, Chief, Energy Section
 - **Susan Horsley**, Head Petroleum Unit, Energy Section.
- and
- **Gérard O'Connor** Supervisor Operations, Energy Section. Mr O'Connor may be reached at (613)951-3562.

The paper used in this publication meets the minimum requirements of American National Standard for Information Sciences - Permanence of Paper for Printed Library Materials, ANSI Z39.48 - 1984.



Signes conventionnels

Les signes conventionnels suivant sont employés uniformément dans les publications de Statistique Canada:

- .. nombres indisponibles.
- ... n'ayant pas lieu de figurer.
- néant ou zéro.
- nombres infimes.
- p nombres provisoires.
- r nombres rectifiés.
- x confidentiel en vertu des dispositions de la Loi sur la statistique relatives au secret.

ABBREVIATIONS

CAÉ Classification des activités économiques.

Remerciements

Cette publication a été rédigée sous la direction de:

- **George Andrusiak**, directeur, Division de la fabrication, de la construction et de l'énergie
 - **Mel Jones**, directeur-adjoint, Division de la fabrication, de la construction et de l'énergie
 - **Ron Rasia**, chef, Section de l'énergie
 - **Susan Horsley**, chef unité du pétrole, Section de l'énergie.
- et
- **Gérard O'Connor**, agent des opérations, Section de l'énergie. On peut rejoindre M. O'Connor au numéro (613)951-3562.

Le papier utilisé dans la présente publication répond aux exigences minimales de l'American National Standard for Information Sciences - "Permanence of Paper for Printed Library Materials", ANSI Z39.48 - 1984.



TABLE OF CONTENTS

	PAGE
For Further Reading	4
Highlights	5
Table	
1. Crude Oil and Equivalent Received at Canadian Refineries; Runs to still; Supply and Disposition of Petroleum Products	
Québec	6
Ontario	16
Alberta	26
British Columbia	36
All Other Provinces/Territories	46
Canada	56
2. Sales of refined petroleum products by province	66
3. Supply and Disposition of Petroleum Products, Non-Conventional Refineries, Canada.	78

Note to Users

Users interested in acquiring further information relating to the data quality and methodology, data reliability, confidentiality and definitions of this survey may consult the most recent December issue of this publication or contact the Energy Section.

TABLE DES MATIÈRES

	PAGE
Lectures suggérées	4
Faits saillants	5
Tableau	
1. Arrivages de pétrole brut et équivalents aux raffineries du Canada; Total pour la distillation; Approvisionnement et utilisation des produits pétroliers	
Québec	6
Ontario	16
Alberta	26
Colombie-Britannique	36
Tous les autres provinces/Territoires	46
Canada	56
2. Sommaire des ventes de produits pétroliers raffinés par province	66
3. Approvisionnement et utilisation des produits pétroliers, raffineries non-conventionnelles au Canada.	78

Notes aux utilisateurs

Les utilisateurs qui sont intéressés d'obtenir plus de renseignements concernant la qualité des données et la méthodologie, la fiabilité des données, la confidentialité et les définitions peuvent consulter le numéro de décembre le plus récent de cette publication ou contactez la section de l'énergie.

	Catalogue No. N° au catalogue	
Monthly Publications		Publications mensuelles
Crude Petroleum and Natural Gas Production	26-006-XPB	Production de pétrole brut et de gaz naturel
Coal and Coke Statistics	45-002-XPB	Statistiques du charbon et du coke
Refined Petroleum Products	45-004-XPB	Produits pétroliers raffinés
Oil Pipeline Transport	55-001-XPB	Transport du pétrole par pipelines
Gas Utilities	55-002-XPB	Services de gaz
Electric Power Statistics	57-001-XPB	Statistiques de l'énergie électrique
Energy Statistics Handbook		Guide statistique de l'énergie
Paper version - bilingual	57-601-XPB	Version en papier - bilingue
Electronic version - English	57-601-XDE	Version électronique - anglaise
Electronic version - French	57-601-XDF	Version électronique - française
Quarterly Publication		Publication trimestrielle
Quarterly Report on Energy Supply-Demand in Canada	57-003-XPB	Bulletin trimestriel - disponibilité et écoulement d'énergie au Canada
Annual Publications		Publications annuelles
Coal Mining (formerly Coal Mines)	26-206-XPB	Extraction de charbon (autrefois Mines de charbon)
Oil and Gas Extraction (formerly Crude Petroleum and Natural Gas Industry)	26-213-XPB	Extraction de pétrole et de gaz (autrefois L'industrie du pétrole brut et du gaz naturel)
Pipeline Transportation of Crude Oil and Refined Petroleum Products (formerly Oil Pipeline Transport)	55-201-XPB	Transport du pétrole brut et des produits pétroliers par oléoduc (autrefois Transport du pétrole par pipelines)
Electric Power Generation, Transmission and Distribution (formerly Electric Power Annual Statistics)	57-202-XPB	Production, transport et distribution d'électricité (autrefois Statistiques annuelles de l'énergie électrique)
Electric Power Capability and Load	57-204-XPB	Puissance maximale de l'énergie électrique et charge des réseaux
Natural Gas Transportation and Distribution (formerly Gas Utilities)	57-205-XPB	Transport et distribution du gaz naturel (autrefois Services de gaz)
Electric Power Generating Stations	57-206-XPB	Centrales d'énergie électrique

To order a publication you may telephone 1-613-951-7277 or use facsimile number 1-613-951-1584 or internet: order@statcan.ca. For toll free in Canada and United States only telephone 1-800-267-6677. When ordering by telephone or facsimile, written confirmation is not required.

Pour obtenir une publication veuillez téléphoner au 1-613-951-7277 ou utiliser le numéro du télécopieur 1-613-951-1584 ou par Internet: order@statcan.ca. Pour appeler sans frais, au Canada et aux États-Unis, composer le 1-800-267-6677. Il n'est pas nécessaire de nous faire parvenir une confirmation écrite pour une commande faite par téléphone ou télécopieur.

Highlights

September 1998

Refinery production levels increased 9.4% compared to the same month a year earlier. The largest increases were seen in motor gasoline (+212 356 cubic metres or +6.7%), heavy fuel oil (+211 701 cubic metres or +45.7%) and diesel fuel oil (+165 872 cubic metres or +9.2%). Year to date production increased 0.7% over the same period a year earlier.

The total volume of crude and equivalents received by refineries increased 7.2%, to 8 343 995 cubic metres, compared to September 1997. This increase was due to higher receipts of imported crude receipts but was offset by a decrease of domestic crude receipts. Cumulative refinery receipts totalled 71 230 670 cubic metres, up 0.3% from the same volume recorded last year.

In September, imports of crude and equivalents from Norway accounted for 25% of total imports, followed by Venezuela at 16% and United Kingdom at 13%. Year-to-date imports are up 3.4% with significant higher imports from the United States and Venezuela.

Sales of refined petroleum products totalled 8 078 519 cubic metres, up 7.1% from September 1997. The increase was largely due to higher demand for heavy fuel oil (+350 878 cubic metres or +80.9%), petro chemical feedstocks (+175 245 cubic metres or +90.4%) and motor gasoline (+72 058 cubic metres or +2.3%). Year to date sales for all refined products was up 2.0% from the same period in 1997.

Users should note that of the 915 349 cubic metres total imports of refined petroleum products, non-reporting companies accounted for 514 800 cubic metres in September.

Faits saillants

Septembre 1998

Le volume de production des raffineries augmente de 9,4% en septembre 1998 comparativement au même mois de l'année précédente. Les plus importantes augmentations sont pour l'essence à moteur (+212 356 mètres cubes ou +6,7%), les mazouts lourds (+211 701 mètres cubes ou +45,7%) et le carburant diesel (+165 872 mètres cubes ou +9,2%). La production cumulative des raffineries est en hausse de 0,7% pour 1998.

Les arrivages de pétrole brut et équivalents reçus par les raffineries ont augmenté de 7,2% pour se lire à 8 343 995 mètres cubes, en comparaison septembre 1997. Cette hausse provient d'une augmentation des arrivages de pétrole brut importé mais contrebalancé par les arrivages de pétrole brut domestique. Les arrivages cumulatifs sont de 71 230 670 une hausse de 0,3% par rapport à l'année précédente.

En septembre, les importations de pétrole brut et équivalents en provenance de la Norvège totalisent 25% des importations totales, suivi du Venezuela à 16% et du Royaume-Uni à 13%. Les importations cumulatives augmentent de 3,4%, avec des hausses appréciables dans les importations en provenance des États-Unis et du Venezuela.

Les ventes de produits pétroliers raffinés augmentent de 7,1% en septembre 1998 pour atteindre un volume de 8 078 519 mètres cubes. Cette hausse vient d'une augmentation de la demande des mazouts lourds (+350 878 mètres cubes ou +80,9%), des charges pétrochimiques (+175 245 mètres cubes ou +90,4%) et l'essence à moteur (+72 058 mètres cubes ou +2,3%). Les ventes cumulatives pour l'année 1998 sont de 2,0% plus élevées que pour l'année 1997.

Les utilisateurs doivent prendre note que sur des importations totales de 915 349 mètres cubes de produits pétroliers raffinés, les compagnies non-répondantes sont responsables pour un volume de 514 800 mètres cubes en septembre.

TABLE 1. SUPPLY AND DISPOSITION OF PETROLEUM PRODUCTS, QUEBEC, SEPTEMBER 1998

CUBIC METRES	CUM. 1997	CUM. 1998	YEAR 1997	OCT. 1997	NOV. 1997	DEC. 1997	JAN. 1998	FEB. 1998
	CUM. 1997	CUM. 1998	ANN. 1997	OCT. 1997	NOV. 1997	DEC. 1997	JAN. 1998	FÉV. 1998
1 DOMESTIC CRUDE AND EQUIVALENT RECEIVED	15 301		15 301					
A WESTERN CANADA	15 301		15 301					
B EASTERN CANADA								
2 TOTAL IMPORTS OF CRUDE AND EQUIV.	14 447 691	15 600 855	19 871 568	1 687 249	1 821 085	1 915 543	1 804 412	1 638 336
A ALGERIA	2 235 008	2 993 117	3 373 645	320 310	488 082	330 245	551 281	384 384
B IRAN								
C IRAQ								
D KUWAIT								
E LIBYA								
F MEXICO	1 062 066	912 464	1 317 425	29 768	175 148	50 443	160 363	
G NIGERIA								
H NORWAY	3 612 823	4 099 308	5 055 034	309 616	432 285	700 310	640 391	407 631
I SAUDI ARABIA		314 247						
J UNITED ARAB EMIRATES								
K UNITED KINGDOM	4 992 156	4 160 145	6 595 912	659 592	501 169	442 995	340 277	536 863
L UNITED STATES								
M VENEZUELA	2 072 024	3 026 983	3 055 938	367 963	224 401	391 550	112 100	309 458
N OTHERS	473 614	94 591	473 614					
3 TOTAL CRUDE AND EQUIV. RECEIVED BY REFS (1+2)	14 462 992	15 600 855	19 886 869	1 687 249	1 821 085	1 915 543	1 804 412	1 638 336
A BY PIPELINE	8 600 869	9 166 804	11 719 706	1 057 323	1 032 539	1 028 975	958 260	957 537
B BY OTHER MEANS	5 862 123	6 434 051	8 167 163	629 926	788 546	886 568	846 152	680 799
4 OPENING INVENTORY CRUDE	651 854	823 419	651 854	669 104	538 304	714 483	823 419	878 670
5 CLOSING INVENTORY CRUDE	669 104	855 016	823 419	538 304	714 483	823 419	878 670	907 692
6 LOSSES & ADJUSTMENTS	6	120	- 462	- 468			1	
7 CRUDE & EQUIV. CHARGED	14 445 736	15 569 138	19 715 766	1 818 517	1 644 906	1 806 607	1 749 160	1 609 314
A CONVENTIONAL CRUDE LIGHT	9 106 109	10 028 393	12 286 129	1 138 340	977 011	1 064 669	1 113 464	1 040 398
B CONVENTIONAL CRUDE HEAVY	5 339 627	5 540 745	7 429 637	680 177	667 895	741 938	635 696	568 916
C SYNTHETIC CRUDE OIL								
D CRUDE BITUMEN								
E CONDENSATE & PENTANES								
8 OTHER MATERIALS CHARGED	420 163	475 399	585 841	35 205	53 925	76 548	50 670	47 611
A CRUDE TOPS								
B CRUDE BOTTOMS								
C LPG'S	71 908	81 461	122 956	16 620	21 302	13 126	11 295	9 746
D NATURAL GAS								
E LUBES FOR REPROCESSING								
F OTHER FEEDSTOCKS	348 255	393 938	462 885	18 585	32 623	63 422	39 375	37 865
9 TOTAL FEED CHARGED (7+8)	14 865 899	16 044 537	20 301 607	1 853 722	1 698 831	1 883 155	1 799 830	1 656 925
10 REFINERY LOSSES	- 496 504	- 526 401	- 666 669	-60 230	-56 817	-53 118	-58 014	-56 218
TOTAL, ALL PRODUCTS								
1 REFINERY PRODUCTION	15 362 403	16 570 938	20 968 276	1 913 952	1 755 648	1 936 273	1 857 844	1 713 143
4 TRANSFERS TO REFINERY FEEDSTOCKS	420 163	475 399	585 841	35 205	53 925	76 548	50 670	47 611
5 IMPORTS	2 258 375	2 352 367	2 747 717	150 775	131 447	207 120	236 853	148 399
6 EXPORTS	1 304 410	1 213 632	1 827 864	176 957	188 089	158 408	110 491	140 104
7 INTERPROVINCIAL -IN-	1 894 004	2 598 161	2 631 264	247 970	209 633	279 657	256 477	220 347
8 INTERPROVINCIAL -OUT-	3 742 468	4 672 572	5 037 372	413 314	431 215	450 375	427 835	381 171
9 CLOSING INVENTORY	1 884 566	2 201 974	1 915 737	1 904 751	1 826 545	1 915 737	2 021 957	1 939 697
10 REC. FROM NON-REP. COS.	270 699	208 059	360 363	28 370	36 185	25 109	31 622	16 413
11 REC. FROM REP. COS.	7 462 289	7 889 735	10 352 535	900 020	854 646	1 135 580	881 859	825 811
12 DEL. TO REPORTING COS.	7 354 561	7 930 743	10 145 360	919 435	837 844	1 033 520	882 463	839 119
13 LOSSES & ADJUSTMENTS	23 155	34 607	41 553	6 305	7 879	4 214	2 012	419
14 OWN CONSUMPTION	762 107	745 030	1 020 539	83 038	78 376	97 018	98 313	81 263
15 DOMESTIC SALES	13 651 609	14 261 040	18 381 158	1 586 648	1 468 437	1 674 464	1 586 651	1 516 686

TABEAU 1. APPROVISIONNEMENT ET UTILISATION, PRODUITS PÉTROLIERS, QUÉBEC, SEPTEMBRE 1998

MAR. 1998	APR. 1998	MAY 1998	JUNE 1998	JULY 1998	AUG. 1998	SEP. 1998	SEP. 1997	
MARS 1998	AVR. 1998	MAI 1998	JUIN 1998	JUI. 1998	AOÛT 1998	SEP. 1998	SEP. 1997	MÈTRES CUBES
								ARRIVAGES DE PÉTROLE BRUT & ÉQUIV. DOMESTIQUE 1
							15 301	DE L'OUEST DU CANADA A
							15 301	DE L'EST DU CANADA B
								TOTAL DES IMPORTATIONS DE BRUT ET D'ÉQUIVALENTS 2
1 701 498	1 660 723	1 788 120	1 707 284	1 680 461	1 860 440	1 759 581	1 600 218	ALGÉRIE A
208 130	267 882	331 318	330 545	164 920	320 333	434 324	328 871	IRAN B
								IRAQ C
								KOWEIT D
104 227	64 535	103 344	127 337	88 080	150 630	113 948	112 990	LYBIE E
								MEXIQUE F
560 162	448 608	232 377	350 768	659 311	411 695	388 365	409 698	NIGÉRIA G
		103 437	103 226		71 221	36 363		NORVÈGE H
								ARABIE SAOUDITE I
613 145	493 728	502 110	533 577	265 190	502 999	372 256	384 647	ÉMIRATS ARABES UNIS J
								ROYAUME-UNI K
215 834	385 970	515 534	261 831	502 960	308 971	414 325	364 012	ÉTATS UNIS L
					94 591			VÉNÉZUELA M
								AUTRES N
1 701 498	1 660 723	1 788 120	1 707 284	1 680 461	1 860 440	1 759 581	1 615 519	TOTAL ARRIV. DE BRUT ET ÉQUIV. AUX RAFFS. (1+2) 3
1 060 550	1 023 911	1 035 080	936 662	1 052 770	1 119 281	1 022 753	822 471	PAR PIPE-LINE A
640 948	636 812	753 040	770 622	627 691	741 159	736 828	793 048	PAR D'AUTRES MOYENS B
907 692	832 010	794 147	842 865	958 668	848 482	832 109	656 348	STOCKS DE BRUT - DÉBUT 4
832 010	794 147	842 865	958 668	848 482	832 109	855 016	669 104	STOCKS DE BRUT - FIN 5
2			1		115	1	-1	PERTES ET RECTIFICATIONS 6
								BRUT & ÉQUIV. INTRODUIT 7
1 777 178	1 698 586	1 739 402	1 591 480	1 790 647	1 876 698	1 736 673	1 602 764	BRUT CONVENTIONNEL LÉGER A
1 062 617	1 047 366	1 197 995	1 237 379	1 148 839	1 085 715	1 094 620	956 133	BRUT CONVENTIONNEL LOURD B
714 561	651 220	541 407	354 101	641 808	790 983	642 053	646 631	PÉTROLE BRUT SYNTHÉTIQUE C
								PÉTROLE BITUMINEUX LOURD D
								CONDENSATS ET PENTANES E
69 068	48 973	73 136	49 126	50 095	24 819	61 901	49 904	AUTRES MAT. UTILISÉES 8
								PRODUITS DE DÉCANTATION A
								RÉSIDUS DE BRUT B
11 049	8 457	10 316	7 849	6 412	6 316	10 021	10 782	GPL C
								GAZ NATUREL D
58 019	40 516	62 820	41 277	43 683	18 503	51 880	39 122	LUBRIFIANTS RECYCLABLES E
								AUTRES CHARGES D'ALIMEN. F
1 846 246	1 747 559	1 812 538	1 640 606	1 840 742	1 901 517	1 798 574	1 652 668	TOTAL ALIMENTATION(7+8) 9
-75 106	-60 510	-50 891	-61 094	-55 750	-55 070	-53 748	-62 276	PERTES EN RAFFINERIE 10
								TOTAL, TOUS LES PRODUITS
1 921 352	1 808 069	1 863 429	1 701 700	1 896 492	1 956 587	1 852 322	1 714 944	PROD. DES RAFFINERIES 1
69 068	48 973	73 136	49 126	50 095	24 819	61 901	49 904	RETOUR POUR ALIMENTATION 4
120 907	283 279	171 900	191 583	473 026	421 361	305 059	209 926	DES RAFFINERIES
111 288	130 506	88 704	152 161	156 245	220 951	103 182	197 783	IMPORTATIONS 5
299 991	231 415	336 118	349 024R	281 110R	219 189	404 490	199 522	EXPORTATIONS 6
654 605	355 228	592 429	739 112	559 527	544 355	618 310	471 231	ENTRÉES INTER-PROVINCES 7
								SORTIES INTER-PROVINCES 8
2 006 333	2 168 893	2 212 574	1 914 699	2 088 178	2 244 693	2 201 974	1 884 566	INVENTAIRE DE FERMETURE 9
42 700	12 117	16 474	39 879	18 690	15 516	16 648	36 824	ARRIV. SOC. NON-DÉCLAR. 10
775 995	770 580	775 306	904 314	949 731	1 063 249	942 970	844 694	ARRIV. DES SOC. DÉCLAR. 11
789 379	765 859	789 723	911 601R	958 902R	1 056 996	936 701	827 791	EXPÉD. AUX SOC. DÉCLAR. 12
2 876	8 159	5 445	6 674	-1 485	5 183	5 324	7 458	PERTES & RECTIFICATIONS 13
96 205	83 299	78 771	73 646	81 459	78 850	73 224	78 957	AUTO CONSOMMATION 14
1 570 888	1 550 796	1 489 338	1 552 055	1 640 827	1 588 233	1 765 566	1 533 379	VENTES INTÉRIEURES 15

TABLE 1. SUPPLY AND DISPOSITION OF PETROLEUM PRODUCTS, QUEBEC, SEPTEMBER 1998

	CUM. 1997	CUM. 1998	YEAR 1997	OCT. 1997	NOV. 1997	DEC. 1997	JAN. 1998	FEB. 1998
CUBIC METRES	CUM. 1997	CUM. 1998	ANN. 1997	OCT. 1997	NOV. 1997	DÉC. 1997	JAN. 1998	FÉV. 1998
PROPANE & PROPANE MIXES								
1 PRODUCTION	265 807	289 954	378 561	37 013	35 372	40 369	36 728	33 969
2 INTERPRODUCT TRANSFERS	- 100 853	-48 043	- 130 058	-10 703	-8 830	-9 672	-7 627	-8 547
A. OF WHICH TO PETROCHEMS								
3 NET PRODUCTION	164 954	241 911	248 503	26 310	26 542	30 697	29 101	25 422
4 TRANSFERS TO REF. FEED.								
5 IMPORTS								
6 EXPORTS	27 070	8 116	27 659	114		475		251
7 INTERPROVINCIAL -IN-	72 497	84 444	78 030	1 292	1 513	2 728	1 708	2 918
8 INTERPROVINCIAL -OUT-	15 099	27 925	15 099					
9 CLOSING INVENTORY	8 583	4 739	10 367	4 578	7 693	10 367	7 710	8 466
10 REC. FROM NON-REP. COS.	2 772		25 822	7 736	6 911	8 403		
11 REC. FROM REP. COS.	13 371	16 087	19 970	2 616	1 973	2 010	2 625	1 441
12 TO REPORTING COS.	15 126	13 837	19 710	2 616	210	1 758	1 078	1 748
13 LOSSES & ADJUSTMENTS	5	148	8	1		2	145	2
14 OWN CONSUMPTION	344	10 153	628	60	17	207	850	
15 DOMESTIC SALES	192 121	287 891	303 608	39 168	33 597	38 722	34 018	27 024
16 TOTAL EXPORT(N.E.B.145)	56 094	51 572	66 848	2 860	2 974	4 920	2 928	4 339
BUTANE & BUTANE MIXES								
1 PRODUCTION	171 960	228 681	175 172	454	1 230	1 528	6 560	6 290
2 INTERPRODUCT TRANSFERS	-61 383	-60 416	-62 557	- 888		- 286	- 984	-3 298
A. OF WHICH TO PETROCHEMS								
3 NET PRODUCTION	110 577	168 265	112 615	- 434	1 230	1 242	5 576	2 992
4 TRANSFERS TO REF. FEED.	71 908	81 461	122 956	16 620	21 302	13 126	11 295	9 746
5 IMPORTS								
6 EXPORTS	9 768		9 768					
7 INTERPROVINCIAL -IN-		4 700	3 000			3 000	2 500	
8 INTERPROVINCIAL -OUT-	14 871	16 326	14 871					
9 CLOSING INVENTORY	2 745	19 065	832	914	1 942	832	5 394	4 647
10 REC. FROM NON-REP. COS.	83 328	88 476	134 376	16 620	22 126	12 302	12 279	13 638
11 REC. FROM REP. COS.								
12 TO REPORTING COS.								
13 LOSSES & ADJUSTMENTS	787	32	575		- 216	4	3	4
14 OWN CONSUMPTION	2 587	12 959	5 519	388	908	1 636	1 967	1 742
15 DOMESTIC SALES	95 937	132 430	100 168	1 009	334	2 888	2 528	5 885
16 TOTAL EXPORT(N.E.B.145)	23 996	6 856	25 972	1 755	221		1 052	581
PETRO-CHEM FEEDSTOCKS								
1 PRODUCTION	412 341	353 837	541 367	36 835	48 071	44 120	41 244	35 657
2 INTERPRODUCT TRANSFERS	91 976	52 748	99 556	3 789	3 916	- 125	4 342	3 411
A. OF WHICH ENERGY BACKFLOWS								
3 NET PRODUCTION	504 317	406 585	640 923	40 624	51 987	43 995	45 586	39 068
4 TRANSFERS TO REF. FEED.	22 251	5 681	23 645			1 394	1 444	202
5 IMPORTS								
6 EXPORTS	215 992	132 613	279 066	13 167	16 134	33 773	24 740	18 955
7 INTERPROVINCIAL -IN-	5 024	1 407	8 302			3 278		
8 INTERPROVINCIAL -OUT-	51 007	85 124	71 587	7 557	9 773	3 250	8 889	9 855
9 CLOSING INVENTORY	20 585	28 725	34 162	25 596	38 254	34 162	39 445	41 574
10 REC. FROM NON-REP. COS.	7 330	13 248	8 635	159	620	526	3 875	368
11 REC. FROM REP. COS.	4 318	2 263	4 318				1 708	
12 TO REPORTING COS.	6 635	2 263	9 851	1 494		1 722	1 708	
13 LOSSES & ADJUSTMENTS	296	4 698	346	-20	-3	73	507	-31
14 OWN CONSUMPTION	81	209	98	17			89	
15 DOMESTIC SALES	216 478	198 352	255 759	13 557	14 045	11 679	8 509	8 326
NAPHTHA SPECIALTIES								
1 PRODUCTION	49 531	21 263	54 941	2 026	2 950	434	2 907	2 870
2 INTERPRODUCT TRANSFERS	-2 397	6 195	-3 218	- 448	259	- 632	28	- 189
3 NET PRODUCTION	47 134	27 468	51 723	1 578	3 209	- 198	2 935	2 681
4 TRANSFERS TO REF. FEED.								
5 IMPORTS								
6 EXPORTS								
7 INTERPROVINCIAL -IN-	321	219	639	292	14	12	8	132
8 INTERPROVINCIAL -OUT-	664	511	778	22	40	52	107	49
9 CLOSING INVENTORY	6 548	6 293	5 348	5 933	6 695	5 348	4 870	5 553
10 REC. FROM NON-REP. COS.	4 562	3 267	6 217	831	9	815	76	130
11 REC. FROM REP. COS.	100	73	128	13	9	6	6	11
12 TO REPORTING COS.	307	42	307					
13 LOSSES & ADJUSTMENTS	62	-62	- 175	- 155	-30	-52	-54	84
14 OWN CONSUMPTION	1	67	1				6	
15 DOMESTIC SALES	51 259	29 514	59 172	3 462	2 469	1 982	3 444	2 138

TABLEAU 1. APPROVISIONNEMENT ET UTILISATION, PRODUITS PÉTROLIERS, QUÉBEC, SEPTEMBRE 1998

MAR. 1998	APR. 1998	MAY 1998	JUNE 1998	JULY 1998	AUG. 1998	SEP. 1998	SEP. 1997	
MARS 1998	AVR. 1998	MAI 1998	JUIN 1998	JUI. 1998	AOÛT 1998	SEP. 1998	SEP. 1997	MÈTRES CUBES
PROPANE & MÉL. DE PROPANE								
37 851	35 642	31 151	30 473	28 775	30 091	25 274	33 522	PRODUCTION 1
-7 879	-5 834	-3 295	-5 779	-3 821	- 795	-4 466	-6 530	ÉCHANGES INTER-PRODUITS 2
29 972	29 808	27 856	24 694	24 954	29 296	20 808	26 992	PORTION POUR PÉTROCHIM. A.
								PRODUCTION NETTE 3
								RETOUR POUR ALIMENT. 4
2 495	1 312	966	538	896	770	888	461	IMPORTATIONS 5
10 479	6 041	14 641	8 715	15 236	14 921	9 785	762	EXPORTATIONS 6
		2 549	4 235	8 547	9 938	2 656	333	ENTRÉES INTER-PROVINCES 7
7 241	8 083	10 619	5 465	6 075	7 210	4 739	8 583	SORTIES INTER-PROVINCES 8
1 058	2 739	903	1 590	2 016	2 140	1 575	1 633	INVENTAIRE DE FERMETURE 9
2 415	2 622	903	222	2 016	2 508	325	2 256	ARRIV. SOC. NON-DÉCLAR. 10
								ARRIV. DES SOC. DÉCLAR. 11
								EXPÉD. AUX SOC. DÉCLAR. 12
1		51		2	-45	-8	-5	PERTES & RECTIFICATIONS 13
1 925	2 495	1 573	1 510	1 214	532	54	45	AUTO CONSOMMATION 14
35 898	31 317	34 822	33 648	28 921	31 519	30 724	21 724	VENTES INTÉRIEURES 15
11 147	10 114	12 675	10 369				6 772	TOTAL EXPORT(O.N.E.145) 16
BUTANE ET MÉL. DE BUTANE								
16 181	25 631	40 753	40 853	39 276	44 165	8 972	15 750	PRODUCTION 1
-1 722	-5 257	-5 149	-8 013	-11 928	-16 809	-7 256	-4 039	ÉCHANGES INTER-PRODUITS 2
14 459	20 374	35 604	32 840	27 348	27 356	1 716	11 711	PORTION POUR PÉTROCHIM. A.
								PRODUCTION NETTE 3
								RETOUR POUR ALIMENT. 4
2 200		7 929					2 163	IMPORTATIONS 5
2 558	5 839							EXPORTATIONS 6
2 178	2 623	14 484	8 906	16 512	21 973	19 065	2 745	ENTRÉES INTER-PROVINCES 7
8 786	9 389	10 834	7 849	6 735	6 624	12 342	12 110	SORTIES INTER-PROVINCES 8
								INVENTAIRE DE FERMETURE 9
								ARRIV. SOC. NON-DÉCLAR. 10
								ARRIV. DES SOC. DÉCLAR. 11
								EXPÉD. AUX SOC. DÉCLAR. 12
3	4	4	3	3	4	4	2	PERTES & RECTIFICATIONS 13
2 837	807	105		867	4 086	548	177	AUTO CONSOMMATION 14
11 467	14 211	16 223	38 415	19 195	18 113	6 393	9 627	VENTES INTÉRIEURES 15
1 626	3 597						2 674	TOTAL EXPORT(O.N.E.145) 16
CHARGES PÉTROCHIMIQUES								
46 113	41 032	36 333	36 172	39 236	44 389	33 661	47 566	PRODUCTION 1
5 539	7 279	7 118	7 089	6 601	8 148	3 221	6 715	ÉCHANGES INTER-PRODUITS 2
51 652	48 311	43 451	43 261	45 837	52 537	36 882	54 281	DONT LE RENVOI DES PRODUITS ÉNERGÉTIQUES A.
								PRODUCTION NETTE 3
2 128	1 224	683						RETOUR POUR ALIMENT. 4
26 788	20 894	10 109	6 741	5 646	8 937	9 803	17 188	IMPORTATIONS 5
10 760	4 710	7 778	10 973	1 407	13 875	11 349	6 935	EXPORTATIONS 6
44 329	34 840	31 473	27 346	29 759	32 187	28 725	20 585	ENTRÉES INTER-PROVINCES 7
1 277	322		392	5 882	1 117	15	158	SORTIES INTER-PROVINCES 8
555							1 979	INVENTAIRE DE FERMETURE 9
555							3 423	ARRIV. SOC. NON-DÉCLAR. 10
								ARRIV. DES SOC. DÉCLAR. 11
								EXPÉD. AUX SOC. DÉCLAR. 12
-26	-27	144	1 971	1 603	352	205	-9	PERTES & RECTIFICATIONS 13
			20	63	22	15		AUTO CONSOMMATION 14
10 524	31 321	28 104	28 075	29 526	30 566	23 401	20 676	VENTES INTÉRIEURES 15
PROD SPÉCIAUX BASE/NAPH								
1 945	2 554	2 894	1 575	3 502	1 517	1 499	2 425	PRODUCTION 1
92	533	- 764	-1 033	- 385	32	7 881	213	ÉCHANGES INTER-PRODUITS 2
2 037	3 087	2 130	542	3 117	1 549	9 380	2 638	PRODUCTION NETTE 3
								RETOUR POUR ALIMENT. 4
15	12	11	8	13	12	8	5	IMPORTATIONS 5
60	46	60	30	86	42	31	102	EXPORTATIONS 6
5 458	6 565	6 810	6 265	7 132	7 029	6 293	6 548	ENTRÉES INTER-PROVINCES 7
55	124	955	1 172	583	145	27	149	SORTIES INTER-PROVINCES 8
6	8	9	8	10	7	8	8	INVENTAIRE DE FERMETURE 9
		42						ARRIV. SOC. NON-DÉCLAR. 10
								ARRIV. DES SOC. DÉCLAR. 11
								EXPÉD. AUX SOC. DÉCLAR. 12
-50	-15	6	-22	-2	-60	51	19	PERTES & RECTIFICATIONS 13
	51	10						AUTO CONSOMMATION 14
2 198	2 042	2 742	2 267	2 772	1 834	10 077	2 929	VENTES INTÉRIEURES 15

TABLE 1. SUPPLY AND DISPOSITION OF PETROLEUM PRODUCTS, QUEBEC, SEPTEMBER 1998

CUBIC METRES	CUM. 1997	CUM. 1998	YEAR 1997	OCT. 1997	NOV. 1997	DEC. 1997	JAN. 1998	FEB. 1998
	CUM. 1997	CUM. 1998	ANN. 1997	OCT. 1997	NOV. 1997	DÉC. 1997	JAN. 1998	FÉV. 1998
AVIATION GASOLINE								
1 PRODUCTION	41 038	61 902	47 393	6 355			2 372	7 642
2 INTERPRODUCT TRANSFERS	- 188	- 122	- 373	-24	- 140	-21	-5	-40
3 NET PRODUCTION	40 850	61 780	47 020	6 331	- 140	-21	2 367	7 602
4 TRANSFERS TO REF. FEED.								
5 IMPORTS								
6 EXPORTS	3 004	15 729	3 412	230	147	31		120
7 INTERPROVINCIAL -IN-	980	859	1 106	43	43	40		
8 INTERPROVINCIAL -OUT-	18 975	20 515	23 189	1 612	1 892	710	861	790
9 CLOSING INVENTORY	6 361	8 535	4 918	9 554	6 588	4 918	5 853	11 815
10 REC. FROM NON-REP. COS.								
11 REC. FROM REP. COS.	18 950	41 061	22 662	1 272	1 061	1 379	1 221	2 448
12 TO REPORTING COS.	26 333	46 629	30 579	1 321	1 281	1 644	1 375	2 448
13 LOSSES & ADJUSTMENTS	34	2 545	57	14	-2	11	53	3
14 OWN CONSUMPTION								
15 DOMESTIC SALES	14 588	14 665	17 148	1 276	612	672	364	727
MOTOR GASOLINE								
1 PRODUCTION	5 676 669	6 359 659	7 718 828	717 681	638 091	686 387	710 680	665 385
2 INTERPRODUCT TRANSFERS	66 257	96 958	75 948	656	3 571	5 464	6 403	3 489
3 NET PRODUCTION	5 742 926	6 456 617	7 794 776	718 337	641 662	691 851	717 083	668 874
4 TRANSFERS TO REF. FEED.								
5 IMPORTS	1 149 023	1 044 515	1 250 115	51 621	32 071	17 400	89 523	17 905
6 EXPORTS	68 351	66 287	80 107	3 344	4 514	3 898	3 486	4 631
7 INTERPROVINCIAL -IN-	515 279	975 472	716 937	69 438	51 291	80 929	88 488	82 437
8 INTERPROVINCIAL -OUT-	1 754 021	2 305 938	2 199 655	144 899	145 597	155 138	160 957	157 075
9 CLOSING INVENTORY	344 642	461 631	307 956	378 386	343 499	307 956	389 263	397 959
10 REC. FROM NON-REP. COS.								
11 REC. FROM REP. COS.	4 012 129	4 457 713	5 336 915	446 473	443 606	434 707	378 697	367 114
12 TO REPORTING COS.	3 865 886	4 493 478	5 172 800	443 662	445 309	417 943	391 568	378 830
13 LOSSES & ADJUSTMENTS	14 629	3 713	23 676	2 772	2 993	3 282	307	-3 252
14 OWN CONSUMPTION	663	527	888	56	89	80	96	91
15 DOMESTIC SALES	5 764 126	5 910 699	7 706 622	657 392	605 015	680 089	636 070	590 259
SALES BY GRADE:								
16 PREMIUM	717 210	749 832	955 516	79 902	72 634	85 770	84 184	73 799
17 MID GRADE	251 260	230 933	332 733	27 279	25 611	28 583	27 350	24 185
18 REGULAR NO-LEAD	4 795 456	4 929 934	6 418 173	550 211	506 770	565 736	524 536	492 275
19 REGULAR LEADED	200	200	200					
20 RETAIL SALES DF MOGAS	5 311 394	5 445 704	7 088 831	601 532	553 605	622 300	584 740	542 480
AV-TURBO FUEL KERO TYPE								
1 PRODUCTION	758 011	830 962	895 040	76 493	43 099	17 437	50 997	64 950
2 INTERPRODUCT TRANSFERS	-29 823	- 111 426	-31 960	-3 426	-2 916	4 205	-9 939	-1 105
3 NET PRODUCTION	728 188	719 536	863 080	73 067	40 183	21 642	41 058	63 845
4 TRANSFERS TO REF. FEED.								
5 IMPORTS	5 916	13 800	46 975			41 059		
6 EXPORTS	10	404	569	554	1	4	2	43
7 INTERPROVINCIAL -IN-	94 597	60 160	130 956	18 316	12 188	5 855	3 381	
8 INTERPROVINCIAL -OUT-	258 883	202 807	345 121	38 084	29 584	18 570	15 847	12 103
9 CLOSING INVENTORY	98 216	82 569	67 091	94 230	73 421	67 091	40 341	35 380
10 REC. FROM NON-REP. COS.								
11 REC. FROM REP. COS.	194 053	174 135	274 211	19 019	15 456	45 683	13 755	12 891
12 TO REPORTING COS.	194 813	173 264	274 974	18 989	15 456	45 716	13 452	11 717
13 LOSSES & ADJUSTMENTS	715	6 080	809	87	34	-27	393	-66
14 OWN CONSUMPTION								
15 DOMESTIC SALES	539 429	569 598	695 970	56 674	43 561	56 306	55 250	57 900
AV-TURBO FUEL NAPH TYPE								
1 PRODUCTION	64 471	61 148	79 571	3 468	8 752	2 880	4 422	4 326
2 INTERPRODUCT TRANSFERS	- 571	- 681	- 946	-61	- 228	-86	-29	- 188
3 NET PRODUCTION	63 900	60 467	78 625	3 407	8 524	2 794	4 393	4 218
4 TRANSFERS TO REF. FEED.								
5 IMPORTS								
6 EXPORTS	389	103	389				27	
7 INTERPROVINCIAL -IN-	28 775	28 670	40 352	5 931	5 646		6 877	7 453
8 INTERPROVINCIAL -OUT-	32 043	37 986	42 182	3 810	3 049	3 280	3 959	3 480
9 CLOSING INVENTORY	18 956	13 244	16 788	16 990	20 233	16 788	18 056	20 449
10 REC. FROM NON-REP. COS.								
11 REC. FROM REP. COS.	30 559	47 074	41 834	3 889	3 139	4 247	1 247	1 163
12 TO REPORTING COS.	30 410	48 653	39 988	3 891	3 008	2 679	2 932	1 089
13 LOSSES & ADJUSTMENTS	- 644	- 208	- 165	- 143	792	- 170	103	-52
14 OWN CONSUMPTION	5	2	5					
15 DOMESTIC SALES	58 442	53 219	77 991	7 635	7 217	4 697	4 228	6 004

TABEAU 1. APPROVISIONNEMENT ET UTILISATION, PRODUITS PÉTROLIERS, QUÉBEC, SEPTEMBRE 1998

MAR. 1998	APR. 1998	MAY 1998	JUNE 1998	JULY 1998	AUG. 1998	SEP. 1998	SEP. 1997		MÈTRES CUBES
MARS 1998	AVR. 1998	MAI 1998	JUIN 1998	JUL. 1998	AOÛT 1998	SEP. 1998	SEP. 1997		
2 892	7 365	8 004	7 939	10 894	10 875	3 919	1 434		ESSENCE D'AVIATION
-18	-27	-15	31	-6	-42		-53		PRODUCTION
2 874	7 338	7 989	7 970	10 888	10 833	3 919	1 381		ÉCHANGES INTER-PRODUITS
									PRODUCTION NETTE
									RETOUR POUR ALIMENT.
									IMPORTATIONS
									EXPORTATIONS
									ENTRÉES INTER-PROVINCES
									SORTIES INTER-PROVINCES
90	7 272	200	215	201	7 341	290	148		INVENTAIRE DE FERMETURE
	6		83			770			ARRIV. SOC. NON-DÉCLAR.
947	1 321	2 858	2 513	5 174	3 146	2 905	2 297		ARRIV. DES SOC. DÉCLAR.
									EXPÉD. AUX SOC. DÉCLAR.
12 789		8 890	11 819	14 917	12 957	8 535	6 361		PERTES & RECTIFICATIONS
									AUTO CONSOMMATION
1 037	1 695	7 552	4 869	4 857	15 046	2 336	2 560		VENTES INTÉRIEURES
1 267	11 845	1 403	5 307	4 868	14 958	3 158	2 884		
-6	-46	31	-31	-10	59	2 492	-20		
639	1 436	2 159	1 989	2 414	2 335	2 602	1 268		
									ESSENCE POUR MOTEURS
763 361	705 074	710 666	683 920	671 166	735 923	713 484	631 264		PRODUCTION
968	3 223	1 327	27 883	36 098	13 897	3 670	315		ÉCHANGES INTER-PRODUITS
764 329	708 297	711 993	711 803	707 264	749 820	717 154	631 579		PRODUCTION NETTE
									RETOUR POUR ALIMENT.
									IMPORTATIONS
									EXPORTATIONS
									ENTRÉES INTER-PROVINCES
									SORTIES INTER-PROVINCES
34 131	76 429	78 300	91 291	290 503	228 207	138 226	127 772		INVENTAIRE DE FERMETURE
4 263	5 097	6 804	24 056	7 396	5 433	5 121	2 238		ARRIV. SOC. NON-DÉCLAR.
111 383	50 350	153 344	115 508	97 425	66 135	218 402	56 323		ARRIV. DES SOC. DÉCLAR.
174 779	164 580	324 881	415 545	253 920	299 675	354 526	192 416		EXPÉD. AUX SOC. DÉCLAR.
494 773	533 850	464 756	270 435	371 950	409 874	461 631	344 642		PERTES & RECTIFICATIONS
358 814	443 351	508 312	582 209	601 822	646 212	571 182	445 860		AUTO CONSOMMATION
362 394	437 277	526 721	577 211	610 037	642 456	566 984	419 674		
237	5 342	304	630	1 289	-2 233	1 089	2 788		
77	64	60	41	43	20	35	73		
630 093	626 990	662 273	677 649	722 814	707 099	657 452	634 249		VENTES INTÉRIEURES
									VENTES PAR CATÉGORIE:
									SUPER
									INTERMÉDIAIRE
									ORDINAIRE SANS PLOMB
									ORDINAIRE AVEC PLOMB
									VENTES NETTES AU DÉTAIL
73 628	72 305	83 797	84 258	96 469	95 727	85 665	75 220		
25 224	24 769	26 076	25 673	26 780	26 325	24 551	26 002		
531 241	529 916	552 400	567 718	599 565	585 047	547 236	533 027		
579 011	578 629	611 186	625 108	666 799	651 366	606 385	584 679		
									CARBURÉACTEUR-TYPE KÉRO
81 398	108 637	118 183	106 652	102 317	139 894	57 934	80 398		PRODUCTION
-4 864	595	-17 813	-9 865	-41 850	-39 702	12 317	-747		ÉCHANGES INTER-PRODUITS
76 534	109 232	100 370	96 787	61 267	100 192	70 251	79 651		PRODUCTION NETTE
									RETOUR POUR ALIMENT.
									IMPORTATIONS
									EXPORTATIONS
									ENTRÉES INTER-PROVINCES
									SORTIES INTER-PROVINCES
13 800									INVENTAIRE DE FERMETURE
44	41	57	54	55	55	53			ARRIV. SOC. NON-DÉCLAR.
3 981	5 851	13 161	8 201	13 773		11 892	1 500		ARRIV. DES SOC. DÉCLAR.
18 897	24 844	35 535	32 620	17 886	26 678	18 397	17 167		EXPÉD. AUX SOC. DÉCLAR.
34 992	72 498	95 117	89 977	93 013	88 903	82 569	98 216		PERTES & RECTIFICATIONS
35 386	26 451	11 608	14 303	17 426	21 606	20 709	12 617		AUTO CONSOMMATION
38 389	21 249	12 550	14 303	18 214	22 838	20 552	12 647		
659	329	356	- 337	286	4 461	-1	347		
72 020	57 565	54 022	77 791	52 989	71 876	70 185	53 162		VENTES INTÉRIEURES
									CARBURÉACTEUR-TYPE NAPHT
5 687	5 208	5 691	7 593	10 226	14 155	3 840	8 039		PRODUCTION
-68	- 165	-43	- 248	- 8	40	-52	-95		ÉCHANGES INTER-PRODUITS
5 619	5 043	5 648	7 345	10 218	14 195	3 788	7 944		PRODUCTION NETTE
									RETOUR POUR ALIMENT.
									IMPORTATIONS
									EXPORTATIONS
									ENTRÉES INTER-PROVINCES
									SORTIES INTER-PROVINCES
28			29		19		29		INVENTAIRE DE FERMETURE
1 442	6 775	2 519		1 256		2 348			ARRIV. SOC. NON-DÉCLAR.
4 272	2 859	4 196	4 623	3 910	5 747	5 020	3 563		ARRIV. DES SOC. DÉCLAR.
									EXPÉD. AUX SOC. DÉCLAR.
18 185	21 473	16 760	13 610	14 955	16 354	13 244	18 956		PERTES & RECTIFICATIONS
2 648	1 542	891	5 253	3 124	19 699	11 507	3 915		AUTO CONSOMMATION
2 723	1 202	1 290	5 052	3 200	20 839	10 326	3 924		
-71	- 100	117	29	- 132	149	- 251	- 573		
5 021	6 111	8 168	6 015	6 275	5 741	5 656	7 372		VENTES INTÉRIEURES

TABLE 1. SUPPLY AND DISPOSITION OF PETROLEUM PRODUCTS, QUEBEC, SEPTEMBER 1998

CUBIC METRES	CUM. 1997	CUM. 1998	YEAR 1997	OCT. 1997	NOV. 1997	DEC. 1997	JAN. 1998	FEB. 1998
	CUM. 1997	CUM. 1998	ANN. 1997	OCT. 1997	NOV. 1997	DEC. 1997	JAN. 1998	FEB. 1998
STOVE OIL KEROSENE								
1 PRODUCTION	800 688	591 676	1 173 795	139 042	90 614	143 451	153 785	136 298
2 INTERPRODUCT TRANSFERS	- 701 774	- 461 110	- 884 216	-67 763	-51 386	-63 293	-67 455	- 122 981
3 NET PRODUCTION	98 914	130 566	289 579	71 279	39 228	80 158	86 330	13 317
4 TRANSFERS TO REF. FEED.								
5 IMPORTS	89 961		89 961					
6 EXPORTS	48 973	44 034	71 583	5 687	7 612	9 311	13 161	9 050
7 INTERPROVINCIAL -IN-	9 698	24 570	20 598	3 226	3 710	3 964	1 746	971
8 INTERPROVINCIAL -OUT-	84 642	121 446	144 069	16 850	30 773	11 804	26 352	17 134
9 CLOSING INVENTORY	167 717	107 248	229 938	204 845	187 947	229 938	239 858	218 481
10 REC. FROM NON-REP. COS.								
11 REC. FROM REP. COS.	370 355	150 631	478 281	47 707	29 876	30 343	39 685	32 929
12 TO REPORTING COS.	368 562	128 061	463 560	40 979	26 539	27 480	31 041	25 020
13 LOSSES & ADJUSTMENTS	4 215	5 069	4 434	1 663	570	-2 014	1 620	- 246
14 OWN CONSUMPTION	164	158	259	26	25	44	36	41
15 DOMESTIC SALES	112 009	129 689	181 930	19 879	24 193	25 849	45 631	17 595
DIESEL FUEL OIL								
1 PRODUCTION	2 967 358	3 467 067	4 138 195	393 846	401 066	395 925	360 143	272 308
2 INTERPRODUCT TRANSFERS	160 610	5 762	31 884	-22 361	-45 032	-61 333	-68 065	69 807
3 NET PRODUCTION	3 107 968	3 472 829	4 170 079	371 485	356 034	334 592	292 078	342 115
4 TRANSFERS TO REF. FEED.								
5 IMPORTS	186 637	139 156	222 580	4 131	11 776	20 036	58 118	23 381
6 EXPORTS	152 754	138 131	197 222	18 249	15 365	10 854	16 948	14 953
7 INTERPROVINCIAL -IN-	140 216	255 093	204 696	27 860	15 864	20 756	56 146	10 472
8 INTERPROVINCIAL -OUT-	650 745	858 547	963 683	68 426	101 647	142 865	90 466	90 295
9 CLOSING INVENTORY	245 716	312 212	198 265	232 602	209 395	198 265	173 226	151 701
10 REC. FROM NON-REP. COS.								
11 REC. FROM REP. COS.	1 824 253	1 981 357	2 638 599	239 013	215 960	359 373	261 067	247 910
12 TO REPORTING COS.	1 826 565	1 973 990	2 565 060	247 865	200 379	290 251	253 088	253 622
13 LOSSES & ADJUSTMENTS	2 649	-2 252	2 385	670	- 558	- 376	- 780	1 000
14 OWN CONSUMPTION	1 611	1 009	2 045	173	119	142	263	133
15 DOMESTIC SALES	2 623 911	2 765 063	3 552 171	320 220	305 889	302 151	332 463	285 400
16 LOW SULFUR	X	X	X	X	X	X	X	X
LIGHT FUEL OIL (02 & 3)								
1 PRODUCTION	1 040 468	846 576	1 470 503	116 365	127 096	186 574	194 408	175 765
2 INTERPRODUCT TRANSFERS	568 629	549 405	875 791	87 129	94 193	125 840	138 598	63 726
3 NET PRODUCTION	1 609 097	1 395 981	2 346 294	203 494	221 289	312 414	333 006	239 491
4 TRANSFERS TO REF. FEED.								
5 IMPORTS	53 587		72 487	100		18 800		
6 EXPORTS	269 021	258 285	376 972	27 501	36 302	44 148	49 788	44 399
7 INTERPROVINCIAL -IN-	277 587	332 446	406 756	43 413	35 215	50 541	44 813	42 651
8 INTERPROVINCIAL -OUT-	361 188	333 181	518 630	46 375	54 516	56 551	51 998	35 198
9 CLOSING INVENTORY	324 745	385 403	410 777	365 073	367 628	410 777	420 498	384 926
10 REC. FROM NON-REP. COS.								
11 REC. FROM REP. COS.	715 606	620 961	1 062 859	94 156	104 861	148 236	151 589	110 379
12 TO REPORTING COS.	735 419	637 245	1 062 185	89 875	95 368	141 523	154 279	116 036
13 LOSSES & ADJUSTMENTS	-2 961	-4 778	-1 989	140	667	165	- 243	- 577
14 OWN CONSUMPTION	1 549	757	1 889	78	94	168	211	150
15 DOMESTIC SALES	1 348 054	1 150 072	1 901 070	136 866	171 863	244 287	263 654	232 887
HEAVY FUEL OIL (04,5 & 6)								
1 PRODUCTION	1 251 629	1 586 909	1 827 934	169 372	190 148	216 785	182 139	165 802
2 INTERPRODUCT TRANSFERS	115 682	46 264	153 418	28 462	4 645	12 629	15 772	16 299
3 NET PRODUCTION	1 367 311	1 633 173	1 981 352	189 834	194 793	229 414	197 911	182 101
4 TRANSFERS TO REF. FEED.								
5 IMPORTS	296 016	455 331	376 916	39 900	29 500	11 500	20 500	29 800
6 EXPORTS	404 706	426 220	653 805	95 403	97 835	55 861	648	46 647
7 INTERPROVINCIAL -IN-	592 455	703 404	819 522	63 798	67 842	95 427	38 170	59 442
8 INTERPROVINCIAL -OUT-	205 481	283 878	322 652	44 234	33 621	39 316	44 106	34 583
9 CLOSING INVENTORY	217 914	302 418	206 424	180 981	192 868	206 424	246 349	205 183
10 REC. FROM NON-REP. COS.								
11 REC. FROM REP. COS.	256 083	313 854	391 956	41 327	37 245	57 381	28 928	36 375
12 TO REPORTING COS.	259 539	332 456	423 439	62 919	49 343	51 638	30 158	36 375
13 LOSSES & ADJUSTMENTS	-3 932	-1 633	-1 354	45	1 121	1 412	-1 696	133
14 OWN CONSUMPTION	213 372	222 510	295 552	25 461	25 030	31 689	32 762	28 784
15 DOMESTIC SALES	1 395 321	1 746 337	1 849 844	143 730	110 543	200 250	139 606	202 362
16 LOW SULFUR	X	X	X	X	X	X	X	X

TABLEAU 1. APPROVISIONNEMENT ET UTILISATION, PRODUITS PÉTROLIERS, QUÉBEC, SEPTEMBRE 1998

MAR. 1998	APR. 1998	MAY 1998	JUNE 1998	JULY 1998	AUG. 1998	SEP. 1998	SEP. 1997	
MARS 1998	AVR. 1998	MAI 1998	JUIN 1998	JUI. 1998	AOÛT 1998	SEP. 1998	SEP. 1997	MÈTRES CUBES
89 674	26 743	49 619	13 578	42 905	19 040	60 234	85 566	MAZOUT POUR POELES
- 132 783	-73 108	-3 087	-48 656	18 298	- 530	-30 808	-42 059	PRODUCTION
-43 309	-46 365	46 532	-35 078	61 203	18 510	29 426	43 507	ÉCHANGES INTER-PRODUITS
								PRODUCTION NETTE
							1 590	RETOUR POUR ALIM. 4
							5 227	IMPORTATIONS 5
7 634	4 632	577	933	1 083	2 989	3 975	1 761	EXPORTATIONS 6
680	131	14 138	2 230	1 548	1 811	1 315	1 761	ENTRÉES INTER-PROVINCES 7
8 947	6 734	7 523	19 760	12 995	4 264	17 737	14 403	SORTIES INTER-PROVINCES 8
152 795	89 540	138 205	80 555	127 646	129 896	107 248	167 717	INVENTAIRE DE FERMETURE 9
19 464	12 974	12 063	5 605	4 825	5 792	17 294	35 514	ARRIV. SOC. NON-DECLAR. 10
15 588	14 142	13 362	5 745	3 625	6 095	13 443	32 673	ARRIV. DES SOC. DECLAR. 11
								EXPÉD. AUX SOC. DECLAR. 12
213	27	205	817	392	32	2 009	88	PERTES & RECTIFICATIONS 13
30	27	12				12	27	AUTO CONSOMMATION 14
10 109	4 433	2 389	3 152	2 390	10 483	33 507	10 404	VENTES INTÉRIEURES 15
								CARBURANT DIESEL
354 409	407 685	403 984	376 909	427 838	466 684	397 107	355 966	PRODUCTION
70 137	47 634	-31 255	-19 576	-16 806	-27 239	-18 875	-50 984	ÉCHANGES INTER-PRODUITS
424 546	455 319	372 729	357 333	411 032	439 445	378 232	304 982	PRODUCTION NETTE
								RETOUR POUR ALIM. 4
								IMPORTATIONS 5
11 076	16 203		8 092	11 123	11 163		22 199	EXPORTATIONS 6
16 605	9 123	13 237	17 370	16 969	16 429	16 497	16 313	ENTRÉES INTER-PROVINCES 7
38 515	11 261	31 915	22 915	28 634	20 699	34 536	11 301	SORTIES INTER-PROVINCES 8
97 833	72 488	97 227	102 521	112 045	82 879	112 793	77 087	INVENTAIRE DE FERMETURE 9
216 172	348 272	344 052	286 131	312 877	360 658	312 212	245 716	ARRIV. SOC. NON-DECLAR. 10
225 945	170 657	163 881	228 838	201 761	252 412	228 886	221 661	ARRIV. DES SOC. DECLAR. 11
230 392	171 188	164 421	224 271	199 632	249 733	227 643	242 117	EXPÉD. AUX SOC. DECLAR. 12
330	337	1 179	3 447	-6 835	75	-1 005	- 512	PERTES & RECTIFICATIONS 13
72	95	135	128	23	120	40	243	AUTO CONSOMMATION 14
290 379	268 109	296 546	327 362	303 970	326 702	334 132	316 627	VENTES INTÉRIEURES 15
X	X	X	X	X	X	X	X	FAIBLE TENEUR EN SOUFRE 16
								MAZOUT LÉGER (NOS 2 & 3)
150 658	76 862	56 951	46 516	21 200	55 059	69 157	78 502	PRODUCTION
65 456	50 239	46 620	44 491	26 014	54 484	59 777	89 683	ÉCHANGES INTER-PRODUITS
216 114	127 101	103 571	91 007	47 214	109 543	128 934	168 185	PRODUCTION NETTE
								RETOUR POUR ALIM. 4
								IMPORTATIONS 5
45 257	22 974	15 038	19 596	18 752	20 985	21 496	28 926	EXPORTATIONS 6
43 354	33 356	24 634	42 548	36 428	27 970	36 692	28 061	ENTRÉES INTER-PROVINCES 7
38 910	33 088	30 320	35 207	34 262	28 081	46 117	54 721	SORTIES INTER-PROVINCES 8
356 385	332 579	353 081	370 752	349 313	370 813	385 403	324 745	INVENTAIRE DE FERMETURE 9
109 192	74 820	38 033	12 509	42 451	34 271	47 717	58 375	ARRIV. SOC. NON-DECLAR. 10
113 628	69 785	37 083	22 377	40 230	35 625	48 202	52 727	ARRIV. DES SOC. DECLAR. 11
- 174	- 238	- 386	-2 205	- 202	89	- 842	699	PERTES & RECTIFICATIONS 13
139	114	25	27	26	25	40	27	AUTO CONSOMMATION 14
199 441	133 360	63 656	53 391	54 464	65 479	83 740	119 620	VENTES INTÉRIEURES 15
								MAZOUT LOURD (NOS 4,5 & 6)
207 218	176 581	204 627	124 915	173 767	150 844	201 016	121 606	PRODUCTION
4 002	-29 097	21 128	18 072	2 866	7 396	-10 174	2 383	ÉCHANGES INTER-PRODUITS
211 220	147 484	225 755	142 987	176 633	158 240	190 842	123 989	PRODUCTION NETTE
								RETOUR POUR ALIM. 4
								IMPORTATIONS 5
7 900	8 598	60 400	32 000	112 000	75 800	108 333	18 020	EXPORTATIONS 6
805	56 568	21 912	70 352	86 349	118 523	24 416	109 846	ENTRÉES INTER-PROVINCES 7
79 826	108 130	67 606	126 865R	65 841R	73 374	84 150	73 307	SORTIES INTER-PROVINCES 8
36 820	13 161	35 975	49 557	9 566	33 201	26 909	40 381	INVENTAIRE DE FERMETURE 9
229 874	172 309	236 901	263 548	272 493	305 057	302 418	217 914	ARRIV. SOC. NON-DECLAR. 10
20 392	26 111	26 977	39 818	53 557	52 151	29 545	55 962	ARRIV. DES SOC. DECLAR. 11
20 393	27 428	26 976	47 414R	60 710R	48 510	34 492	50 574	EXPÉD. AUX SOC. DECLAR. 12
- 406	588	355	28	- 704	302	- 233	-29	PERTES & RECTIFICATIONS 13
30 319	25 021	22 623	20 475	22 717	19 193	20 616	20 731	AUTO CONSOMMATION 14
206 716	225 122	208 305	127 197	220 448	107 272	309 309	143 303	VENTES INTÉRIEURES 15
X	X	X	X	X	X	X	X	FAIBLE TENEUR EN SOUFRE 16

TABLE 1. SUPPLY AND DISPOSITION OF PETROLEUM PRODUCTS, QUEBEC, SEPTEMBER 1998

CUBIC METRES	CUM. 1997	CUM. 1998	YEAR 1997	OCT. 1997	NOV. 1997	DEC. 1997	JAN. 1998	FEB. 1998
	CUM. 1997	CUM. 1998	ANN. 1997	OCT. 1997	NOV. 1997	DEC. 1997	JAN. 1998	FEB. 1998
ASPHALT								
1 PRODUCTION	804 858	869 902	977 950	103 418	51 247	18 427	33 324	37 261
2 INTERPRODUCT TRANSFERS	- 681	- 247	-7 591	-1 378	- 172	-5 360	-14	
5 IMPORTS	10 100	5 500	10 100					
6 EXPORTS	96 533	103 039	112 248	12 674	3 019	22		
7 INTERPROVINCIAL -IN-	42 251	19 056	53 439	2 643	6 959	1 586	1 087	1 114
8 INTERPROVINCIAL -OUT-	123 740	119 625	161 917	27 873	8 054	2 250	2 713	7 630
9 CLOSING INVENTORY	94 699	124 001	44 860	62 438	53 710	44 860	64 197	74 503
10 REC. FROM NON-REP. COS.								
11 REC. FROM REP. COS.	8 080	1 747	10 783	2 567		136	71	
12 TO REPORTING COS.	7 394	459	10 097	2 567		136		
13 LOSSES & ADJUSTMENTS								
14 OWN CONSUMPTION	1 700	366	2 621	- 110	652	379	- 190	118
15 DOMESTIC SALES	572 405	593 328	744 801	96 507	55 037	20 852	12 608	20 321
COKE								
1 PRODUCTION	90 802	88 221	122 304	11 519	9 318	10 665	9 072	10 780
2 INTERPRODUCT TRANSFERS	-2 205		-2 205					
5 IMPORTS	447 000	462 300	608 200	53 600	57 500	50 100	23 500	33 100
6 EXPORTS								
7 INTERPROVINCIAL -IN-	12 677	20 858	18 476	2 099	864	2 836	1 372	1 967
8 INTERPROVINCIAL -OUT-		8 017						
9 CLOSING INVENTORY	2 031	1 256	1 331	1 988	898	1 331	2 624	3 096
10 REC. FROM NON-REP. COS.								
11 REC. FROM REP. COS.								
12 TO REPORTING COS.								
13 LOSSES & ADJUSTMENTS	1	1 366	172			171	-1	66
14 OWN CONSUMPTION	58 867	54 857	78 702	6 576	6 803	6 456	5 960	5 957
15 DOMESTIC SALES	488 929	507 214	668 124	60 685	61 969	56 541	26 692	39 352
LUBE OILS & GREASES								
1 PRODUCTION	124 864	102 872	170 852	15 206	15 035	15 747	9 282	12 426
2 INTERPRODUCT TRANSFERS	- 276	123	- 276				34	12
4 TRANSFERS TO REF. FEED.								
5 IMPORTS	9 032	7 923	11 555	1 423	600	500	1 100	523
6 EXPORTS	7 815	20 186	15 040	34	7 160	31	1 589	976
7 INTERPROVINCIAL -IN-	82 855	70 449	104 296	7 170	6 320	7 951	9 673	9 215
8 INTERPROVINCIAL -OUT-	82 553	84 198	112 242	9 495	8 929	11 265	6 997	10 978
9 CLOSING INVENTORY	48 489	16 436	29 666	40 609	27 806	29 666	31 372	30 764
10 REC. FROM NON-REP. COS.	2 135	4 274	3 537	542	313	547	353	374
11 REC. FROM REP. COS.	9 459	10 140	13 083	1 411	1 053	1 160	842	1 044
12 TO REPORTING COS.	8 656	7 912	9 983	1 197	63	67	307	171
13 LOSSES & ADJUSTMENTS	318	2 731	26	67	- 327	-32	568	2 105
14 OWN CONSUMPTION	187	179	223	18	13	5	16	22
15 DOMESTIC SALES	140 529	93 805	196 345	22 821	20 286	12 709	10 101	9 950
STILL GAS								
1 PRODUCTION	482 676	441 626	634 730	50 185	45 278	56 591	56 057	44 343
2 INTERPRODUCT TRANSFERS								
9 CLOSING INVENTORY								
11 REC. FROM REP. COS.								
12 TO REPORTING COS.								
13 LOSSES & ADJUSTMENTS								
14 OWN CONSUMPTION	482 676	441 626	634 730	50 185	45 278	56 591	56 057	44 343
15 DOMESTIC SALES								
OTHER PRODUCTS								
1 PRODUCTION	379 232	368 683	561 140	34 674	48 281	98 953	3 724	37 071
2 INTERPRODUCT TRANSFERS	- 103 003	-75 410	- 113 197	-4 984	2 120	-7 330	-11 059	-20 476
4 TRANSFERS TO REF. FEED.	326 004	388 257	439 240	18 585	32 623	62 028	37 931	37 663
5 IMPORTS	11 103	223 842	58 828			47 725	44 112	43 690
6 EXPORTS	24	485	24				102	79
7 INTERPROVINCIAL -IN-	18 792	16 354	24 159	2 449	2 164	754	508	1 575
8 INTERPROVINCIAL -OUT-	88 556	166 548	101 697	4 077	3 740	5 324	14 583	2 081
9 CLOSING INVENTORY	276 619	328 199	347 014	280 034	287 968	347 014	332 901	345 200
10 REC. FROM NON-REP. COS.	170 572	98 794	181 776	2 482	6 206	2 516	15 039	1 903
11 REC. FROM REP. COS.	5 053	72 639	56 936	557	407	50 919	418	12 106
12 TO REPORTING COS.	8 916	72 454	62 827	2 060	888	50 963	1 477	12 063
13 LOSSES & ADJUSTMENTS	5 281	16 792	10 127	1 274	2 186	1 386	1 277	1 128
14 OWN CONSUMPTION		17						
15 DOMESTIC SALES	38 071	79 164	70 435	5 767	11 807	14 790	11 485	10 556

TABLEAU 1. APPROVISIONNEMENT ET UTILISATION, PRODUITS PÉTROLIERS, QUÉBEC, SEPTEMBRE 1998

MAR. 1998	APR. 1998	MAY 1998	JUNE 1998	JULY 1998	AUG. 1998	SEP. 1998	SEP. 1997	
MARS 1998	AVR. 1998	MAI 1998	JUIN 1998	JULI. 1998	AOÛT 1998	SEP. 1998	SEP. 1997	MÈTRES CUBES
26 253	58 307	118 066	116 135	164 500	157 888	158 248	137 179	ASPHALTE
31	34	- 295	-39			36	2 429	PRODUCTION 1
	600	100	200	4 600				ÉCHANGES INTER-PRODUITS 2
	1 571	12 665	11 967	18 162	38 754	19 920	16 900	IMPORTATIONS 5
805	875	1 065	1 551	4 762	5 326	2 471	10 998	EXPORTATIONS 6
8 005	6 912	17 726	9 725	26 119	24 546	16 249	27 910	ENTRÉES INTER-PROVINCES 7
								SORTIES INTER-PROVINCES 8
70 487	91 712	126 285	132 289	145 849	117 325	124 801	94 699	INVENTAIRE DE FERMETURE 9
		153	459			766	2 987	ARRIV. SOC. NON-DÉCLAR. 10
			458				2 987	ARRIV. DES SOC. DÉCLAR. 11
								EXPÉD. AUX SOC. DÉCLAR. 12
-36	-22	114	97	39	68	186	2 248	PERTES & RECTIFICATIONS 13
								AUTO CONSOMMATION 14
23 136	30 130	54 011	90 135	115 902	128 595	118 490	122 785	VENTES INTÉRIEURES 15
								COKE
10 789	9 742	9 195	7 753	10 282	11 123	9 485	10 825	PRODUCTION 1
								ÉCHANGES INTER-PRODUITS 2
53 100	93 608	32 300	59 800	53 700	56 600	57 400	32 300	IMPORTATIONS 5
996	353	2 770	11 082	2 318			2 061	EXPORTATIONS 6
			8 017					ENTRÉES INTER-PROVINCES 7
								SORTIES INTER-PROVINCES 8
3 632	1 952	1 893	759	2 861	2 043	1 256	2 031	INVENTAIRE DE FERMETURE 9
								ARRIV. SOC. NON-DÉCLAR. 10
								ARRIV. DES SOC. DÉCLAR. 11
								EXPÉD. AUX SOC. DÉCLAR. 12
369	566	222	-22	198	-32			PERTES & RECTIFICATIONS 13
6 118	6 393	4 691	6 564	6 468	6 502	6 204	6 578	AUTO CONSOMMATION 14
57 862	98 416	39 411	64 410	58 332	61 271	61 468	37 887	VENTES INTÉRIEURES 15
								MUILES & GRAISSES LUBRIF.
13 320	11 923	12 378	13 646	12 620	12 846	4 431	10 291	PRODUCTION 1
	28	11	3	23	11	1	1	ÉCHANGES INTER-PRODUITS 2
								RETOUR POUR ALIMENT. 4
980	500	800	1 000	1 100	900	1 180	1 035	IMPORTATIONS 5
7 051	1 022	7 063	310	736	716	723	507	EXPORTATIONS 6
4 564	6 695	8 611	8 218	7 852	7 458	8 163	10 930	ENTRÉES INTER-PROVINCES 7
9 946	7 540	10 904	14 092	9 512	9 392	4 837	7 551	SORTIES INTER-PROVINCES 8
22 873	24 385	18 253	16 447	17 729	19 342	16 436	48 489	INVENTAIRE DE FERMETURE 9
336	219	878	664	363	640	447	451	ARRIV. SOC. NON-DÉCLAR. 10
987	1 120	1 498	1 291	1 192	1 132	1 034	1 094	ARRIV. DES SOC. DÉCLAR. 11
376	194	1 517	1 623	1 347	1 083	1 294	783	EXPÉD. AUX SOC. DÉCLAR. 12
412	- 537	11	211	-57	17	1	68	PERTES & RECTIFICATIONS 13
15	24	18	37	13	18	16	20	AUTO CONSOMMATION 14
10 198	10 730	10 795	10 355	10 317	10 148	11 211	24 444	VENTES INTÉRIEURES 15
								GAZ DE DISTILLATION
54 673	48 208	49 502	44 844	50 025	48 332	45 642	51 036	PRODUCTION 1
								ÉCHANGES INTER-PRODUITS 2
								INVENTAIRE DE FERMETURE 9
								ARRIV. DES SOC. DÉCLAR. 11
								EXPÉD. AUX SOC. DÉCLAR. 12
								PERTES & RECTIFICATIONS 13
								AUTO CONSOMMATION 14
54 673	48 208	49 502	44 844	50 025	48 332	45 642	51 036	VENTES INTÉRIEURES 15
								AUTRES PRODUITS
59 130	60 875	5 432	42 227	87 963	13 842	58 419	43 575	PRODUCTION 1
1 109	3 923	-14 488	-4 360	-15 896	1 109	-15 272	2 768	ÉCHANGES INTER-PRODUITS 2
								RETOUR POUR ALIMENT. 4
55 891	39 292	62 137	41 277	43 683	18 503	51 880	39 122	IMPORTATIONS 5
	87 349				48 691		7 010	EXPORTATIONS 6
228		76						ENTRÉES INTER-PROVINCES 7
1 831	1 579	1 703	1 100	4 617	1 483	1 958	2 533	SORTIES INTER-PROVINCES 8
41 871	11 106	6 968	29 694	51 630	5 417	3 198	22 247	INVENTAIRE DE FERMETURE 9
								ARRIV. SOC. NON-DÉCLAR. 10
334 170	428 212	344 995	330 475	305 897	343 072	328 199	276 619	ARRIV. DES SOC. DÉCLAR. 11
32 246	2 063	1 807	29 802	5 127	6 990	3 817	23 956	EXPÉD. AUX SOC. DÉCLAR. 12
511	9 032	3 426	7 562	16 698	12 483	10 411	529	PERTES & RECTIFICATIONS 13
1 259	8 927	3 455	7 618	15 023	12 350	10 282	1 202	AUTO CONSOMMATION 14
1 421	1 951	2 732	2 058	2 645	1 953	1 627	2 347	VENTES INTÉRIEURES 15
		17						
5 187	9 503	5 712	10 204	10 098	9 200	7 219	7 302	

TABLE 1. SUPPLY AND DISPOSITION OF PETROLEUM PRODUCTS, ONTARIO, SEPTEMBER 1998

CUBIC METRES	CUM. 1997	CUM. 1998	YEAR 1997	OCT. 1997	NOV. 1997	DEC. 1997	JAN. 1998	FEB. 1998
	CUM. 1997	CUM. 1998	ANN. 1997	OCT. 1997	NOV. 1997	DEC. 1997	JAN. 1998	FEB. 1998
1 DOMESTIC CRUDE AND EQUIVALENT RECEIVED	16 192 022	15 382 195	22 034 235	1 966 362	2 059 016	1 816 835	1 804 446	1 530 285
A WESTERN CANADA	16 022 305	15 221 908	21 813 725	1 948 673	2 043 150	1 799 597	1 787 247	1 514 601
B EASTERN CANADA	169 717	160 287	220 510	17 689	15 866	17 238	17 199	15 684
2 TOTAL IMPORTS OF CRUDE AND EQUIV.	3 580 964	4 721 344	4 587 078	357 221	281 513	367 380	589 678	465 138
A ALGERIA								
B IRAN								
C IRAQ								
D KUWAIT								
E LIBYA								
F MEXICO								
G NIGERIA								
H NORWAY								
I SAUDI ARABIA								
J UNITED ARAB EMIRATES								
K UNITED KINGDOM	714 265	364 777	714 265					
L UNITED STATES	2 780 884	4 157 561	3 786 998	357 221	281 513	367 380	589 678	465 138
M VENEZUELA								
N OTHERS	85 815	199 006	85 815					
3 TOTAL CRUDE AND EQUIV. RECEIVED BY REFS (1+2)	19 772 986	20 103 539	26 621 313	2 323 583	2 340 529	2 184 215	2 394 124	1 995 423
A BY PIPELINE	19 603 269	19 943 252	26 400 803	2 305 894	2 324 663	2 166 977	2 376 925	1 979 739
B BY OTHER MEANS	169 717	160 287	220 510	17 689	15 866	17 238	17 199	15 684
4 OPENING INVENTORY CRUDE	561 303	609 720	561 303	663 513	605 371	663 294	609 720	642 661
5 CLOSING INVENTORY CRUDE	663 513	590 603	609 720	605 371	663 294	609 720	642 661	585 534
6 LOSSES & ADJUSTMENTS	-6 906	215	-6 865	498	- 735	286	744	- 626
7 CRUDE & EQUIV. CHARGED	19 677 682	20 122 441	26 579 761	2 381 235	2 283 341	2 237 503	2 360 439	2 053 176
A CONVENTIONAL CRUDE LIGHT	11 748 711	11 184 981	15 923 137	1 363 911	1 405 623	1 404 892	1 431 015	1 193 548
B CONVENTIONAL CRUDE HEAVY	3 640 857	4 299 961	4 842 962	498 090	399 870	384 145	471 110	410 227
C SYNTHETIC CRUDE OIL	2 676 102	2 524 838	3 518 404	304 699	232 089	305 514	258 866	245 250
D CRUDE BITUMEN	784 051	774 869	1 080 067	93 224	105 939	96 853	88 845	81 089
E CONDENSATE & PENTANES	827 961	1 337 792	1 215 191	121 311	139 820	126 099	110 603	123 062
8 OTHER MATERIALS CHARGED	2 527 875	2 758 296	3 355 343	215 509	263 977	347 982	304 246	310 272
A CRUDE TOPS	212 133	418 471	366 214	46 644	44 073	63 364	38 257	61 234
B CRUDE BOTTOMS	125 159	48 020	137 184	3 571	1 834	6 620	3 943	3 289
C LPG'S	921 795	1 175 278	1 236 976	62 552	104 456	148 173	149 976	137 061
D NATURAL GAS	79 866	65 647	111 799	8 912	10 373	12 648	8 228	6 907
E LUBES FOR REPROCESSING	115 958	111 170	151 728	11 748	12 338	11 684	12 146	10 315
F OTHER FEEDSTOCKS	1 072 964	939 710	1 351 442	82 082	90 903	105 493	91 696	91 466
9 TOTAL FEED CHARGED (7+8)	22 205 557	22 880 737	29 935 104	2 596 744	2 547 318	2 585 485	2 664 685	2 363 448
10 REFINERY LOSSES	- 939 680	- 885 819	-1 269 020	- 109 639	- 103 848	- 115 853	-99 100	-79 614
TOTAL, ALL PRODUCTS								
1 REFINERY PRODUCTION	23 145 237	23 766 556	31 204 124	2 706 383	2 651 166	2 701 338	2 763 785	2 443 062
4 TRANSFERS TO REFINERY FEEDSTOCKS	2 527 875	2 758 296	3 355 343	215 509	263 977	347 982	304 246	310 272
5 IMPORTS	625 730	913 802	883 351	71 787	80 834	105 000	70 891	95 104
6 EXPORTS	1 547 461	1 895 840	2 218 035	228 535	239 388	202 651	191 615	157 182
7 INTERPROVINCIAL -IN-	3 818 232	5 082 578	5 387 170	487 317	516 193	565 428	532 746	444 230
8 INTERPROVINCIAL -OUT-	1 497 077	2 552 736	2 303 321	268 801	225 109	312 334	246 359	216 148
9 CLOSING INVENTORY	2 666 884	2 929 045	2 689 315	2 666 613	2 718 427	2 689 315	2 945 066	3 150 215
10 REC. FROM NON-REP. COS.	1 927 712	2 171 610	2 595 983	167 600	240 170	260 501	266 725	360 078
11 REC. FROM REP. COS.	10 823 731	11 219 774	14 871 941	1 355 145	1 287 233	1 405 832	1 244 833	1 172 474
12 DEL. TO REPORTING COS.	10 835 478	11 146 208	14 945 903	1 345 251	1 299 026	1 466 148	1 235 173	1 151 629
13 LOSSES & ADJUSTMENTS	15 235	39 066	23 730	4 441	5 124	-1 070	3 776	7 767
14 OWN CONSUMPTION	1 665 914	1 739 344	2 251 157	188 015	195 686	201 542	206 022	186 279
15 DOMESTIC SALES	21 991 789	22 783 100	29 562 836	2 537 951	2 495 472	2 537 624	2 436 038	2 280 522

TABLEAU 1. APPROVISIONNEMENT ET UTILISATION, PRODUITS PÉTROLIERS, ONTARIO, SEPTEMBRE 1998

MAR. 1998	APR. 1998	MAY 1998	JUNE 1998	JULY 1998	AUG. 1998	SEP. 1998	SEP. 1997	
MARS 1998	AVR. 1998	MAI 1998	JUIN 1998	JUI. 1998	AOÛT 1998	SEP. 1998	SEP. 1997	MÈTRES CUBES
1 710 164	1 574 655	1 941 226	1 768 567	1 764 328	1 689 590R	1 598 954	1 714 652	ARRIVAGES DE PÉTROLE 1
1 693 272	1 557 387	1 923 527	1 750 672	1 745 268	1 670 829R	1 579 105	1 697 241	BRUT & ÉQUIV. DOMESTIQUE 2
16 872	17 268	17 699	17 895	19 060	18 761	19 849	17 411	DE L'OUEST DU CANADA A
								DE L'EST DU CANADA B
528 839	490 182	395 611	505 459	466 773	578 711	700 953	255 749	TOTAL DES IMPORTATIONS 2
								DE BRUT ET D'ÉQUIVALENTS
								ALGÉRIE A
								IRAN B
								IRAQ C
								KOWEÏT D
								LYBIE E
								MEXIQUE F
								NIGÉRIA G
								NORVÈGE H
								ARABIE SAOUDITE I
								ÉMIRATS ARABES UNIS J
								ROYAUME-UNI K
								ÉTATS UNIS L
								VÉNÉZUELA M
								AUTRES N
528 839	156 613	65 807	142 357	466 773	559 095	521 563	255 749	TOTAL ARRIV. DE BRUT ET 3
	333 569	329 804	363 102					ÉQUIV. AUX RAFFS. (1+2)
								PAR PIPE-LINE A
								PAR D'AUTRES MOYENS B
2 238 983	2 064 837	2 336 837	2 274 026	2 231 101	2 268 301R	2 299 907	1 970 401	STOCKS DE BRUT - DÉBUT 4
2 222 111	2 047 569	2 319 138	2 256 131	2 212 041	2 249 540R	2 280 058	1 952 990	STOCKS DE BRUT - FIN 5
16 872	17 268	17 699	17 895	19 060	18 761	19 849	17 411	PERTES ET RECTIFICATIONS 6
585 534	563 188	617 745	652 112	689 955	526 828	571 743	583 709	
563 188	617 745	652 112	689 955	526 828	571 743R	590 603	663 513	
836	1 715	-1 693	-1 641	987	- 110	3	-7 322	
2 260 493	2 008 565	2 304 163	2 237 824	2 393 241	2 223 496	2 281 044	1 897 919	BRUT & ÉQUIV. INTRODUIT 7
1 268 834	1 107 939	1 266 804	1 190 319	1 210 128	1 271 629	1 244 765	1 004 317	BRUT CONVENTIONNEL LÉGER A
482 258	377 768	501 754	497 939	589 899	457 684	511 322	432 696	BRUT CONVENTIONNEL LOURD B
291 340	292 041	279 353	301 810	316 198	290 915	249 065	328 369	PÉTROLE BRUT SYNTHÉTIQUE C
102 083	101 895	90 424	83 875	103 460	25 406	97 792	99 754	PÉTROLE BITUMINEUX LOURD D
115 978	128 922	165 828	163 881	173 556	177 862	178 100	32 783	CONDENSATS ET PENTANES E
337 730	375 112	265 640	262 868	324 459	307 155	270 814	192 352	AUTRES MAT. UTILISÉES 8
44 239	69 802	38 813	39 579	35 495	47 737	43 315	46 070	PRODUITS DE DÉCANTATION A
2 258	2 787	1 908	11 501	649	21 685		10 847	RÉSIDUS DE BRUT B
158 819	150 551	119 300	109 870	120 339	109 668	119 694	30 078	GPL C
9 431	8 525	8 567	7 472	9 034	3 327	4 176	8 214	GAZ NATUREL D
12 291	8 536	14 975	12 070	12 300	17 886	10 651	10 977	LUBRIFIANTS RECYCLABLES E
110 692	134 911	82 097	82 376	146 642	106 852	92 978	86 166	AUTRES CHARGES D'ALIMEN. F
2 598 223	2 383 677	2 569 803	2 500 692	2 717 700	2 530 651	2 551 858	2 090 271	TOTAL ALIMENTATION(7+8) 9
- 136 425	- 106 303	-79 329	-93 251	-87 927	- 104 531	-99 339	- 102 458	PERTES EN RAFFINERIE 10
2 734 648	2 489 980	2 649 132	2 593 943	2 805 627	2 635 182	2 651 197	2 192 729	TOTAL, TOUS LES PRODUITS
								PROD. DES RAFFINERIES 1
337 730	375 112	265 640	262 868	324 459	307 155	270 814	192 352	RETOUR POUR ALIMENTATION 4
74 874	85 839	121 750	149 995	113 645	111 039	90 665	169 938	DES RAFFINERIES
154 168	198 131	234 475	245 235	243 467	226 211	245 356	153 601	IMPORTATIONS 5
537 021	542 806	567 782	707 195	589 454	598 218	563 126	456 194	EXPORTATIONS 6
292 683	303 020	315 857	357 546R	268 718R	331 891	220 514	162 793	ENTRÉES INTER-PROVINCES 7
								SORTIES INTER-PROVINCES 8
3 144 959	2 930 367	2 946 917	2 938 277	2 970 360	2 877 099R	2 929 045	2 666 884	INVENTAIRE DE FERMETURE 9
206 982	151 653	234 371	233 567	215 064	263 065R	240 105	153 536	ARRIV. SOC. NON-DÉCLAR. 10
1 255 214	1 318 894	1 215 563	1 236 865	1 299 963	1 277 639	1 198 329	1 192 251	ARRIV. DES SOC. DÉCLAR. 11
1 272 283	1 298 468	1 211 476	1 234 354	1 282 272	1 296 266	1 164 287	1 195 028	EXPÉD. AUX SOC. DÉCLAR. 12
850	4 894	6 393	2 967	869	3 709	7 841	9 418	PERTES & RECTIFICATIONS 13
212 486	182 817	192 401	196 038	196 849	182 541	183 911	141 189	AUTO CONSOMMATION 14
2 543 795	2 441 322	2 545 806	2 631 197R	2 675 036R	2 630 631	2 598 753	2 404 813	VENTES INTÉRIEURES 15

TABLE 1. SUPPLY AND DISPOSITION OF PETROLEUM PRODUCTS, ONTARIO, SEPTEMBER 1998

CUBIC METRES	CUM. 1997	CUM. 1998	YEAR 1997	OCT. 1997	NOV. 1997	DEC. 1997	JAN. 1998	FEB. 1998
	CUM. 1997	CUM. 1998	ANN. 1997	OCT. 1997	NOV. 1997	DEC. 1997	JAN. 1998	FEB. 1998
PROPANE & PROPANE MIXES								
1 PRODUCTION	348 524	329 855	460 045	42 241	36 459	32 821	37 313	36 322
2 INTERPRODUCT TRANSFERS	-59 446	-63 129	-82 918	-7 799	-8 013	-7 660	-11 273	-7 656
A. OF WHICH TO PETROCHEMS								
3 NET PRODUCTION	289 078	266 726	377 127	34 442	28 446	25 161	26 040	28 666
4 TRANSFERS TO REF. FEED.	81 449	180 132	85 349	721	1 711	1 468	3 548	34 322
5 IMPORTS								
6 EXPORTS	95 752	127 026	144 549	21 927	11 928	14 942	12 072	13 423
7 INTERPROVINCIAL -IN-	11 822	24 410	11 822					
8 INTERPROVINCIAL -OUT-	27 388	47 627	32 921	1 292	1 513	2 728	1 708	2 918
9 CLOSING INVENTORY	17 807	79 717	12 002	16 428	17 563	12 002	24 698	103 876
10 REC. FROM NON-REP. COS.	86 556	255 623	111 994	4 854	9 707	10 877	17 805	112 248
11 REC. FROM REP. COS.	11 241	15 383	16 789	1 902	2 056	1 590	2 224	2 254
12 TO REPORTING COS.	11 925	15 383	20 090	2 424	2 278	3 463	1 897	2 254
13 LOSSES & ADJUSTMENTS	803	235	2 067	1 163	- 208	309	- 215	61
14 OWN CONSUMPTION	15 563	10 146	20 329	1 814	1 224	1 728	1 245	479
15 DOMESTIC SALES	155 331	113 878	207 746	13 236	20 628	18 551	13 118	10 533
16 TOTAL EXPORT(N.E.B.145)	1 868 158	1 705 058	2 614 187	165 117	232 804	348 108	353 750	285 671
BUTANE & BUTANE MIXES								
1 PRODUCTION	685 266	772 809	870 598	56 774	57 442	71 116	94 805	65 583
2 INTERPRODUCT TRANSFERS	- 495 104	- 563 814	- 693 706	-54 368	-63 136	-81 098	-79 475	-71 067
A. OF WHICH TO PETROCHEMS								
3 NET PRODUCTION	190 162	208 995	176 892	2 406	-5 694	-9 982	15 330	-5 484
4 TRANSFERS TO REF. FEED.	840 346	995 146	1 151 627	61 831	102 745	146 705	146 428	102 739
5 IMPORTS		910	301	301			910	
6 EXPORTS	3 435	10 327	3 435					152
7 INTERPROVINCIAL -IN-	9 767	16 326	9 767					
8 INTERPROVINCIAL -OUT-		4 700	3 000			3 000	2 500	
9 CLOSING INVENTORY	120 037	189 510	64 143	114 024	100 715	64 143	61 398	82 704
10 REC. FROM NON-REP. COS.	902 118	1 061 989	1 232 809	75 100	118 311	137 280	144 597	140 423
11 REC. FROM REP. COS.			763					
12 TO REPORTING COS.			763					
13 LOSSES & ADJUSTMENTS	13 283	-1 626	16 358	3 058	17		40	62
14 OWN CONSUMPTION								
15 DOMESTIC SALES	171 670	154 306	227 930	18 931	23 164	14 165	14 614	10 680
16 TOTAL EXPORT(N.E.B.145)	855 719	731 490	1 195 140	117 122	80 062	142 237	129 171	225 540
PETRO-CHEM FEEDSTOCKS								
1 PRODUCTION	2 956 427	3 156 927	3 947 183	319 742	333 386	337 628	386 488	348 150
2 INTERPRODUCT TRANSFERS	222 339	22 452	258 259	10 876	11 898	13 146	17 023	6 215
A. OF WHICH ENERGY BACKFLOWS								
3 NET PRODUCTION	3 178 766	3 179 379	4 205 442	330 618	345 284	350 774	403 511	354 365
4 TRANSFERS TO REF. FEED.	436 940	56 816	484 769	15 532	2 114	30 183	1 883	12 332
5 IMPORTS	11 442	443	21 932		859	9 631		
6 EXPORTS	229 076	228 269	291 459	26 770	20 728	14 885	34 390	19 938
7 INTERPROVINCIAL -IN-	50 430	85 124	70 925	7 482	9 773	3 240	8 889	9 855
8 INTERPROVINCIAL -OUT-	5 024	1 407	8 302			3 278		
9 CLOSING INVENTORY	115 880	189 604	176 651	193 393	190 892	176 651	204 744	230 368
10 REC. FROM NON-REP. COS.	251 545	92 506	296 827	13 835	16 992	14 455	12 105	15 577
11 REC. FROM REP. COS.	281 073	97 372	326 816	15 342	14 890	15 511	14 930	11 019
12 TO REPORTING COS.	277 109	100 525	329 037	15 342	14 890	21 696	14 802	11 019
13 LOSSES & ADJUSTMENTS	- 293	-1 303	- 718	- 323	126	- 228	-94	15
14 OWN CONSUMPTION								
15 DOMESTIC SALES	2 864 222	3 056 157	3 787 144	232 443	352 441	338 038	360 361	321 888
NAPHTHA SPECIALTIES								
1 PRODUCTION	69 117	65 192	90 179	9 142	567	11 353	9 195	3 529
2 INTERPRODUCT TRANSFERS	-17 770	-15 181	-23 526	- 519	-5 131	- 106	-99	-3 262
3 NET PRODUCTION	51 347	50 011	66 653	8 623	-4 564	11 247	9 096	267
4 TRANSFERS TO REF. FEED.								
5 IMPORTS	4		22		18			
6 EXPORTS	2	65	4		1	1		
7 INTERPROVINCIAL -IN-	470	178	497	16	9	2	90	20
8 INTERPROVINCIAL -OUT-	4 252	137	4 722	441	15	14	10	19
9 CLOSING INVENTORY	30 115	38 329	32 598	33 313	24 874	32 598	36 516	31 093
10 REC. FROM NON-REP. COS.	2 849	2 899	3 609	293	144	323	258	276
11 REC. FROM REP. COS.			2	2				
12 TO REPORTING COS.		115						
13 LOSSES & ADJUSTMENTS	2 238	761	2 921	570	47	66	24	2
14 OWN CONSUMPTION	1		2	1				
15 DOMESTIC SALES	46 610	46 279	59 084	4 724	3 983	3 767	5 492	5 965

TABEAU 1. APPROVISIONNEMENT ET UTILISATION, PRODUITS PÉTROLIERS, ONTARIO, SEPTEMBRE 1998

MAR. 1998	APR. 1998	MAY 1998	JUNE 1998	JULY 1998	AUG. 1998	SEP. 1998	SEP. 1997	
MARS 1998	AVR. 1998	MAI 1998	JUIN 1998	JUI. 1998	AOUT 1998	SEP. 1998	SEP. 1997	MÈTRES CUBES
PROPANE & MÉL DE PROPANE								
37 618	33 808	35 684	37 487	35 401	39 926	36 296	34 715	PRODUCTION
-7 289	-5 418	-5 951	-4 699	-5 555	-3 504	-11 784	-8 501	ÉCHANGES INTER-PRODUITS
30 329	28 390	29 733	32 788	29 846	36 422	24 512	26 214	PORTION POUR PÉTROCHIM. A.
53 386	26 493	3 673	3 359	14 195	39 286	1 870		PRODUCTION NETTE
11 784	13 849	14 989	11 562	15 494	13 059	20 794	14 887	RETDOR POUR ALIMENT.
3 570	394	11 144	5 613	8 896	9 411	5 950	109	IMPORTATIONS
58 719	42 071	64 366	97 318	111 490	88 271R	79 717	17 807	EXPORTATIONS
9 578	6 325	33 086	32 262	29 209	11 680R	3 430	5 153	ENTRÉES INTER-PROVINCES
2 040	1 699	2 076	2 286	511	408	1 885	1 908	SORTIES INTER-PROVINCES
2 367	1 699	2 076	2 286	511	408	1 885	1 908	INVENTAIRE DE FERMETURE
62	-58	186	80	5	59	55	154	ARRIV. SOC. NON-DÉCLAR.
536	537	1 328	2 338	1 432	1 301	950	2 164	ARRIV. DES SOC. DÉCLAR.
15 399	10 148	11 214	12 817	17 493	15 057	8 099	12 079	EXPÉD. AUX SOC. DÉCLAR.
300 249	290 275	258 272	216 841				164 768	PERTES & RECTIFICATIONS
								AUTO CONSOMMATION
								VENTES INTÉRIEURES
								15
								TOTAL EXPORT(O.N.E.145)
								16
BUTANE ET MÉL DE BUTANE								
88 224	79 168	103 168	107 047	113 085	77 329	44 400	60 415	PRODUCTION
-80 803	-52 217	-68 276	-65 288	-72 798	-52 660	-21 230	-51 816	ÉCHANGES INTER-PRODUITS
7 421	26 951	34 892	41 759	40 287	24 669	23 170	8 599	PORTION POUR PÉTROCHIM. A.
105 433	124 058	115 627	106 511	106 144	70 382	117 824	30 078	PRODUCTION NETTE
2 558	5 839	7 929		5 573		4 602	2 163	RETDOR POUR ALIMENT.
2 200								IMPORTATIONS
92 269	65 691	88 553	109 826	110 949	188 539	189 510	120 037	EXPORTATIONS
118 721	78 723	113 857	115 099	97 111	134 838	118 620	74 600	ENTRÉES INTER-PROVINCES
								SORTIES INTER-PROVINCES
								INVENTAIRE DE FERMETURE
								ARRIV. SOC. NON-DÉCLAR.
								ARRIV. DES SOC. DÉCLAR.
								EXPÉD. AUX SOC. DÉCLAR.
- 274	-56	424	97	117	- 905	-1 131	3 323	PERTES & RECTIFICATIONS
								AUTO CONSOMMATION
11 776	14 089	17 765	28 977	24 441	12 440	19 524	16 927	VENTES INTÉRIEURES
								15
136 039	85 418	55 923	99 399				121 987	TOTAL EXPORT(O.N.E.145)
								16
CHARGES PÉTROCHIMIQUES								
365 194	357 583	341 742	335 539	355 553	342 671	324 007	145 954	PRODUCTION
3 986	-12 294	-4 111	-1 809	3 281	-6 252	16 413	9 663	ÉCHANGES INTER-PRODUITS
369 180	345 289	337 631	333 730	358 834	336 419	340 420	155 617	DONT LE RENVOI DES PRODUITS ÉNERGÉTIQUES
10 984	1 010	1 580	1 163	24 457	1 826	1 661	21 954	PRODUCTION NETTE
21 819	36 214	19 600	30 960	14 907	25 362	25 079	22 264	RETDOR POUR ALIMENT.
10 760	4 710	7 778	10 973	13 875	11 349	6 935	8 890	IMPORTATIONS
220 256	212 076	182 991	173 379	164 016	176 342	189 604	115 880	EXPORTATIONS
11 393	435	8 758	6 907	17 524	12 963	6 844	12 217	ENTRÉES INTER-PROVINCES
16 213	3 759	793	8 170	16 017	15 082	11 389	17 699	SORTIES INTER-PROVINCES
18 848	3 783	793	8 170	16 039	15 082	11 989	14 423	INVENTAIRE DE FERMETURE
								ARRIV. SOC. NON-DÉCLAR.
								ARRIV. DES SOC. DÉCLAR.
								EXPÉD. AUX SOC. DÉCLAR.
-39	-80	-5	8	-1 108			- 128	PERTES & RECTIFICATIONS
								AUTO CONSOMMATION
366 126	321 446	362 077	329 091	359 911	321 217	314 040	130 595	VENTES INTÉRIEURES
								15
PROD SPÉCIAUX(BASE/NAPH)								
4 978	6 760	8 141	12 543	7 839	5 046	7 161	7 258	PRODUCTION
-4 427		- 151	- 186	- 216	-1 379	-5 541	-6 561	ÉCHANGES INTER-PRODUITS
551	6 760	7 990	12 437	7 623	3 667	1 620	697	PRODUCTION NETTE
								RETDOR POUR ALIMENT.
								IMPORTATIONS
1	62		1	1			1	EXPORTATIONS
10	16	9	2	11	7	13	33	ENTRÉES INTER-PROVINCES
24	12	15	10	18	14	15	20	SORTIES INTER-PROVINCES
26 020	28 753	33 676	41 335	44 574	43 521	38 329	30 115	INVENTAIRE DE FERMETURE
430	337	379	303	395	452	69	1 100	ARRIV. SOC. NON-DÉCLAR.
								ARRIV. DES SOC. DÉCLAR.
								EXPÉD. AUX SOC. DÉCLAR.
115								PERTES & RECTIFICATIONS
47		41	28	-17	35	601	151	AUTO CONSOMMATION
								VENTES INTÉRIEURES
5 877	4 306	3 399	5 044	4 788	5 130	6 278	5 727	15

TABLE 1. SUPPLY AND DISPOSITION OF PETROLEUM PRODUCTS, ONTARIO, SEPTEMBER 1998

CUBIC METRES	CUM. 1997	CUM. 1998	YEAR 1997	OCT. 1997	NOV. 1997	DEC. 1997	JAN. 1998	FEB. 1998
	CUM. 1997	CUM. 1998	ANN. 1997	OCT. 1997	NOV. 1997	DÉC. 1997	JAN. 1998	FÉV. 1998
AVIATION GASOLINE								
1 PRODUCTION	4	205	27	13	5	5		27
2 INTERPRODUCT TRANSFERS	-64	-54	-62	-2	-12	-4	-8	-3
3 NET PRODUCTION	-40	151	-35	11	-7	1	-8	24
4 TRANSFERS TO REF. FEED.								
5 IMPORTS	6 700		7 900	900	200	100		
6 EXPORTS								
7 INTERPROVINCIAL -IN-	16 909	17 898	19 295	1 189	814	383	725	860
8 INTERPROVINCIAL -OUT-	426	51	426					
9 CLOSING INVENTORY	2 334	1 869	2 029	2 197	2 285	2 029	1 982	2 056
10 REC. FROM NON-REP. COS.								
11 REC. FROM REP. COS.	167	184	210	16	19	8	16	19
12 TO REPORTING COS.	209	184	253	17	19	8	16	18
13 LOSSES & ADJUSTMENTS	213	160	304	35	32	24	7	45
14 OWN CONSUMPTION	3		3					
15 DOMESTIC SALES	22 851	17 998	26 655	2 201	887	716	757	766
MOTOR GASOLINE								
1 PRODUCTION	8 319 612	8 318 960	11 264 202	1 014 236	904 163	1 026 191	927 483	853 907
2 INTERPRODUCT TRANSFERS	550 282	706 895	778 268	66 037	85 517	76 432	90 432	85 039
3 NET PRODUCTION	8 869 894	9 025 855	12 042 470	1 080 273	989 680	1 102 623	1 017 915	938 946
4 TRANSFERS TO REF. FEED.	548	1 426	3 996	66	3 318	64	72	64
5 IMPORTS	146 149	205 132	192 275	12 020	20 362	13 744	3 521	8 774
6 EXPORTS	336 277	437 739	526 907	50 873	65 522	74 235	26 132	27 666
7 INTERPROVINCIAL -IN-	1 719 545	2 260 504	2 339 780	191 954	192 881	235 400	180 079	168 543
8 INTERPROVINCIAL -OUT-	372 302	906 077	649 576	84 489	75 790	116 995	86 004	88 464
9 CLOSING INVENTORY	755 207	724 818	760 276	737 794	729 882	760 276	797 287	783 803
10 REC. FROM NON-REP. COS.								
11 REC. FROM REP. COS.	5 322 452	5 178 631	7 076 069	596 431	575 379	581 807	474 874	464 612
12 TO REPORTING COS.	5 389 694	5 135 148	7 117 648	589 238	572 268	566 448	470 924	455 766
13 LOSSES & ADJUSTMENTS	5 274	16 595	11 259	2 094	1 728	2 163	1 991	5 201
14 OWN CONSUMPTION	369	463	597	84	72	72	64	76
15 DOMESTIC SALES	9 973 949	10 208 132	13 355 915	1 171 247	1 067 516	1 143 203	1 054 191	997 122
SALES BY GRADE:								
16 PREMIUM	1 264 813	1 326 762	1 678 149	143 981	127 678	141 677	137 643	125 632
17 MID GRADE	582 636	609 199	800 258	79 396	65 839	72 387	60 138	57 908
18 REGULAR NO-LEAD	8 120 700	8 269 171	10 871 708	947 870	873 999	929 139	856 210	813 082
19 REGULAR LEADED	5 800	3 000	5 800				200	500
20 RETAIL SALES OF MOGAS	9 145 992	9 363 332	12 249 849	1 074 932	979 731	1 049 194	965 913	913 877
AV-TURBO FUEL KERO TYPE								
1 PRODUCTION	1 187 015	1 221 196	1 556 262	101 109	131 430	136 708	124 534	110 779
2 INTERPRODUCT TRANSFERS	60 367	-30 886	53 733	-2 298	-2 745	-1 591	-8 066	-2 726
3 NET PRODUCTION	1 247 382	1 190 310	1 609 995	98 811	128 685	135 117	116 468	108 053
4 TRANSFERS TO REF. FEED.								
5 IMPORTS	8 700	67 604	20 500	400	400	11 000	18 613	12 282
6 EXPORTS	51 455	135	51 536	24	1	56	21	53
7 INTERPROVINCIAL -IN-	244 104	244 144	318 539	27 365	21 627	25 443	18 745	17 970
8 INTERPROVINCIAL -OUT-	96 785	64 356	132 602	18 316	11 646	5 855	3 381	
9 CLOSING INVENTORY	91 939	84 696	78 467	52 085	58 945	78 467	82 628	73 556
10 REC. FROM NON-REP. COS.								
11 REC. FROM REP. COS.	398 573	448 333	514 245	38 687	39 940	37 045	56 051	46 047
12 TO REPORTING COS.	398 229	440 530	514 693	37 836	36 222	42 406	48 810	47 784
13 LOSSES & ADJUSTMENTS	15 128	3 494	17 587	713	682	1 064	1 604	1 613
14 OWN CONSUMPTION	5		5					
15 DOMESTIC SALES	1 285 285	1 435 647	1 708 456	148 228	135 241	139 702	151 900	143 974
AV-TURBO FUEL NAPH TYPE								
1 PRODUCTION	9	26	9					
2 INTERPRODUCT TRANSFERS	14	-60	-37	-15	-5	-31		-28
3 NET PRODUCTION	23	-34	-28	-15	-5	-31		-28
4 TRANSFERS TO REF. FEED.								
5 IMPORTS		100						
6 EXPORTS								
7 INTERPROVINCIAL -IN-	46 500	51 263	59 802	5 531	4 692	3 079	7 624	4 824
8 INTERPROVINCIAL -OUT-		1 348	5			5		
9 CLOSING INVENTORY	1 031	1 848	109	1 997	1 927	109	2 362	2 287
10 REC. FROM NON-REP. COS.								
11 REC. FROM REP. COS.								
12 TO REPORTING COS.								
13 LOSSES & ADJUSTMENTS	1 811	- 703	964	- 866	-18	37	- 414	10
14 OWN CONSUMPTION								
15 DOMESTIC SALES	43 956	48 945	58 971	5 416	4 775	4 824	5 785	4 861

TABLEAU 1. APPROVISIONNEMENT ET UTILISATION, PRODUITS PÉTROLIERS, ONTARIO, SEPTEMBRE 1998

MAR. 1998	APR. 1998	MAY 1998	JUNE 1998	JULY 1998	AUG. 1998	SEP. 1998	SEP. 1997	MÈTRES CUBES
MARS 1998	AVR. 1998	MAI 1998	JUIN 1998	JUI. 1998	AOUT 1998	SEP. 1998	SEP. 1997	
								ESSENCE D'AVIATION
		28	22	39	40	49	2	PRODUCTION
-4	-3	-2	-12	-7		-15	-7	ÉCHANGES INTER-PRODUITS
-4	-3	26	10	32	40	34	-5	PRODUCTION NETTE
								RETOUR POUR ALIMENT.
							1 300	IMPORTATIONS
1 042	1 642	2 741	3 092	3 067	2 650	2 079	2 144	EXPORTATIONS
32	1		18					ENTRÉES INTER-PROVINCES
								SORTIES INTER-PROVINCES
2 324	2 364	2 051	1 977	2 029	1 784	1 869	2 334	INVENTAIRE DE FERMETURE
								ARRIV. SOC. NON-DÉCLAR.
11	22	28	21	23	19	25	19	ARRIV. DES SOC. DÉCLAR.
17	16	28	21	23	23	22	18	EXPÉD. AUX SOC. DÉCLAR.
								PERTES & RECTIFICATIONS
-60	14	396	43	-61	-72	-152	33	AUTO CONSOMMATION
								VENTES INTÉRIEURES
792	1 590	2 684	3 115	3 108	3 003	2 183	3 421	15
								ESSENCE POUR MOTEURS
								PRODUCTION
956 176	878 445	904 164	893 290	979 817	969 199	956 479	895 555	ÉCHANGES INTER-PRODUITS
107 448	91 572	66 706	73 322	92 195	56 137	44 044	64 400	PRODUCTION NETTE
1 063 624	970 017	970 870	966 612	1 072 012	1 025 336	1 000 523	959 955	RETOUR POUR ALIMENT.
								IMPORTATIONS
90	157	119	113	514	135	162	54	EXPORTATIONS
3 921	3 442	32 484	47 965	30 964	40 521	33 540	42 106	ENTRÉES INTER-PROVINCES
33 993	44 283	89 172	53 019	62 699	53 239	47 536	23 039	SORTIES INTER-PROVINCES
164 648	229 628	306 105	362 508	273 499	318 512	276 982	174 800	INVENTAIRE DE FERMETURE
84 869	119 620	132 488	99 143	88 548	138 617	68 324	35 394	ARRIV. SOC. NON-DÉCLAR.
								ARRIV. DES SOC. DÉCLAR.
793 799	722 122	655 129	708 180	688 845	668 407	724 818	755 207	EXPÉD. AUX SOC. DÉCLAR.
								PERTES & RECTIFICATIONS
492 290	587 075	657 051	634 438	670 199	650 778	547 314	570 266	AUTO CONSOMMATION
502 463	583 171	654 397	622 868	656 816	649 918	538 825	578 968	VENTES INTÉRIEURES
								15
254	2 691	4 501	-1 801	3 127	781	-150	-2 423	VENTES PAR CATÉGORIE:
61	75	61	53	23	24	26	65	SUPER
1 092 757	1 111 842	1 152 765	1 185 077	1 254 282	1 212 871	1 147 225	1 137 956	INTERMÉDIAIRE
								ORDINAIRE SANS PLOMB
137 494	139 185	146 073	152 513	171 939	162 852	153 431	142 125	ORDINAIRE AVEC PLOMB
62 197	93 130	64 812	63 652	68 870	71 491	67 001	67 902	VENTES NETTES AU DÉTAIL
892 666	879 027	941 880	968 212	1 012 873	978 428	926 793	922 929	16
400	500	700	700	600	100	5 000	5 000	17
1 001 525	1 021 026	1 058 521	1 088 341	1 150 261	1 112 378	1 051 490	1 043 203	18
								19
								20
								CARBURÉACTEUR-TYPE KÉRO
								PRODUCTION
150 859	122 062	138 757	128 727	155 813	138 293	151 372	141 533	ÉCHANGES INTER-PRODUITS
-2 057	-11 784	-3 223	-3 927	-4 009	8 330	-3 424	-2 853	PRODUCTION NETTE
148 802	110 278	135 534	124 800	151 804	146 623	147 948	138 680	RETOUR POUR ALIMENT.
								IMPORTATIONS
600	15 568	9 480	200	10 441	300	200	5 600	EXPORTATIONS
10	17				28	6		ENTRÉES INTER-PROVINCES
19 993	39 808	34 258	41 464	25 372	24 917	21 617	19 056	SORTIES INTER-PROVINCES
3 901	5 851	13 161	7 810	13 773	4 953	11 526	1 500	INVENTAIRE DE FERMETURE
								ARRIV. SOC. NON-DÉCLAR.
81 573	88 988	82 185	75 476	85 463	77 141	84 696	91 939	ARRIV. DES SOC. DÉCLAR.
								EXPÉD. AUX SOC. DÉCLAR.
50 945	49 710	48 505	48 125	46 683	56 724	45 543	52 492	PERTES & RECTIFICATIONS
49 055	49 522	48 631	47 812	47 017	56 761	45 138	53 068	AUTO CONSOMMATION
								VENTES INTÉRIEURES
1 204	1 019	579	-22	-3 280	1 101	-324	432	15
								CARBURÉACTEUR-TYPE NAPHT
								PRODUCTION
3	1		9		13		8	ÉCHANGES INTER-PRODUITS
-16	-1	-2	-3	-3		-7	-3	PRODUCTION NETTE
-13		-2	6	-3	13	-7	5	RETOUR POUR ALIMENT.
								IMPORTATIONS
						100		EXPORTATIONS
6 456	4 018	5 740	4 851	7 986	4 949	4 815	4 591	ENTRÉES INTER-PROVINCES
	97		1 251					SORTIES INTER-PROVINCES
2 386	2 225	2 320	64	1 968	1 879	1 848	1 031	INVENTAIRE DE FERMETURE
								ARRIV. SOC. NON-DÉCLAR.
								ARRIV. DES SOC. DÉCLAR.
								EXPÉD. AUX SOC. DÉCLAR.
								PERTES & RECTIFICATIONS
55	10	4	-122		-7	-239	685	AUTO CONSOMMATION
								VENTES INTÉRIEURES
6 289	4 072	5 639	5 984	6 079	5 058	5 178	4 060	15

TABLE 1. SUPPLY AND DISPOSITION OF PETROLEUM PRODUCTS, ONTARIO, SEPTEMBER 1998

CUBIC METRES	CUM. 1997	CUM. 1998	YEAR 1997	OCT. 1997	NOV. 1997	DEC. 1997	JAN. 1998	FEB. 1998
	CUM. 1997	CUM. 1998	ANN. 1997	OCT. 1997	NOV. 1997	DEC. 1997	JAN. 1998	FEB. 1998
STOVE OIL KEROSENE								
1 PRODUCTION	251 409	76 506	324 716	34 306	29 887	9 114	20 024	9 420
2 INTERPRODUCT TRANSFERS	- 274 607	- 102 128	- 370 077	-29 221	-47 086	-19 163	-16 111	-22 109
3 NET PRODUCTION	-23 198	-25 622	-45 361	5 085	-17 199	-10 049	3 913	-12 689
4 TRANSFERS TO REF. FEED.								
5 IMPORTS	1 800	902	2 500	300	200	200	602	200
6 EXPORTS	1 526	4 302	1 624	50	17	31	59	36
7 INTERPROVINCIAL -IN-	48 115	83 721	118 357	18 648	35 561	16 033	22 109	14 806
8 INTERPROVINCIAL -OUT-	3 186	18 652	6 154	2 013	277	678	1 072	822
9 CLOSING INVENTORY	39 093	11 975	37 269	48 249	50 412	37 269	47 996	24 457
10 REC. FROM NON-REP. COS.								
11 REC. FROM REP. COS.	173 918	82 307	237 052	24 817	28 597	9 720	25 993	4 234
12 TO REPORTING COS.	157 123	88 977	231 668	27 308	32 960	14 277	23 416	16 196
13 LOSSES & ADJUSTMENTS	-47	5 069	1 261	674	- 317	951	545	433
14 OWN CONSUMPTION	7		8			1		
15 DOMESTIC SALES	59 308	49 602	94 125	9 649	12 059	13 109	16 798	11 803
DIESEL FUEL OIL								
1 PRODUCTION	3 197 213	3 355 277	4 363 824	416 796	367 909	381 906	396 569	306 492
2 INTERPRODUCT TRANSFERS	340 938	368 588	540 374	51 805	67 696	39 935	18 375	29 155
3 NET PRODUCTION	3 578 151	3 723 865	4 904 198	468 601	435 605	421 841	414 944	335 647
4 TRANSFERS TO REF. FEED.	7 809	2 458	17 096	4 759	2 212	2 316		160
5 IMPORTS	43 857	17 113	69 057	2 700	12 200	10 300	1 400	14 100
6 EXPORTS	54 285	68 626	67 568	5 240	4 415	3 628	1 837	2 281
7 INTERPROVINCIAL -IN-	587 683	970 812	851 168	63 214	69 080	111 191	140 884	110 113
8 INTERPROVINCIAL -OUT-	90 171	473 668	178 841	37 904	8 606	42 160	68 290	35 324
9 CLOSING INVENTORY	534 303	577 248	540 061	518 073	527 201	540 061	615 151	641 041
10 REC. FROM NON-REP. COS.								
11 REC. FROM REP. COS.	3 058 099	3 678 476	4 366 406	458 208	392 880	457 219	428 299	386 358
12 TO REPORTING COS.	3 005 659	3 629 417	4 331 800	440 226	399 459	486 456	420 931	369 864
13 LOSSES & ADJUSTMENTS	2 703	18 448	2 427	-2 794	1 725	793	2 874	4 761
14 OWN CONSUMPTION	4 260	4 128	6 216	636	770	550	480	650
15 DOMESTIC SALES	4 043 924	4 156 334	5 502 144	522 982	483 450	451 788	416 025	407 288
16 LOW SULFUR	X	X	X	X	X	X	X	X
LIGHT FUEL OIL (#2 & 3)								
1 PRODUCTION	1 121 698	1 076 593	1 723 091	175 344	204 596	221 453	182 350	167 724
2 INTERPRODUCT TRANSFERS	-90 748	- 266 828	- 135 771	-24 295	-21 458	730	-9 736	-7 069
3 NET PRODUCTION	1 030 950	809 765	1 587 320	151 049	183 138	222 183	172 614	160 655
4 TRANSFERS TO REF. FEED.								
5 IMPORTS	2 100	4 672	12 888	10 100	688		300	148
6 EXPORTS	151 494	132 028	253 717	33 323	49 532	19 368	20 849	16 187
7 INTERPROVINCIAL -IN-	185 313	176 236	333 334	44 937	67 752	35 332	36 273	36 184
8 INTERPROVINCIAL -OUT-	44 067	90 807	146 560	32 687	45 308	24 498	13 648	15 367
9 CLOSING INVENTORY	191 061	180 881	245 682	215 120	218 092	245 682	214 906	229 668
10 REC. FROM NON-REP. COS.								
11 REC. FROM REP. COS.	724 784	565 912	1 061 987	88 527	92 329	156 347	117 917	132 855
12 TO REPORTING COS.	746 211	583 924	1 095 794	90 951	100 911	157 721	128 149	122 059
13 LOSSES & ADJUSTMENTS	-11 920	-6 384	-12 486	640	- 716	- 490	-2 122	-1 860
14 OWN CONSUMPTION	11 398	12 475	15 684	1 211	1 430	1 645	1 516	1 437
15 DOMESTIC SALES	1 027 625	808 536	1 467 367	111 742	144 470	183 530	195 840	161 890
HEAVY FUEL OIL (#4,5 & 6)								
1 PRODUCTION	1 439 046	1 519 174	1 904 208	128 458	188 458	148 246	181 728	159 557
2 INTERPRODUCT TRANSFERS	63 024	124 528	145 977	27 613	3 822	51 518	24 420	12 145
3 NET PRODUCTION	1 502 070	1 643 702	2 050 185	156 071	192 280	199 764	206 148	171 702
4 TRANSFERS TO REF. FEED.	11 960	8 418	17 515	1 223		4 332	1 645	1 259
5 IMPORTS	2 700	288 400	25 800	2 300	200	20 600	23 600	42 300
6 EXPORTS	138 988	232 635	228 919	23 895	33 516	32 520	37 966	12 546
7 INTERPROVINCIAL -IN-	202 452	292 906	305 932	32 301	35 373	35 806	50 612	34 485
8 INTERPROVINCIAL -OUT-	598 010	726 634	805 611	65 544	58 436	83 621	46 093	49 872
9 CLOSING INVENTORY	133 193	167 014	124 155	110 931	129 915	124 155	199 361	258 860
10 REC. FROM NON-REP. COS.								
11 REC. FROM REP. COS.	330 950	397 870	473 029	50 882	50 220	40 977	53 042	48 597
12 TO REPORTING COS.	324 081	402 094	493 982	58 134	47 694	64 073	53 041	48 596
13 LOSSES & ADJUSTMENTS	-1 633	- 925	-1 730	14	- 125	14	5	529
14 OWN CONSUMPTION	263 335	246 042	359 302	29 507	33 898	32 562	32 465	33 531
15 DOMESTIC SALES	656 723	965 121	913 677	85 499	85 670	85 785	86 981	91 252
16 LOW SULFUR	X	X	X	X	X	X	X	X

TABLEAU 1. APPROVISIONNEMENT ET UTILISATION, PRODUITS PÉTROLIERS, ONTARIO, SEPTEMBRE 1998

MAR. 1998	APR. 1998	MAY 1998	JUNE 1998	JULY 1998	AUG. 1998	SEP. 1998	SEP. 1997	
MARS 1998	AVR. 1998	MAI 1998	JUIN 1998	JUI. 1998	AOÛT 1998	SEP. 1998	SEP. 1997	MÈTRES CUBES
5 748	4 307	6 369	4 873	7 167	9 774	8 824	24 302	MAZOUT POUR PÔLES
-4 019	-10 466	3 314	-14 123	-10 864	-9 792	-17 958	-20 073	PRODUCTION
1 729	-6 159	9 683	-9 250	-3 697	-18	-9 134	4 229	ECHANGES INTER-PRODUITS
								PRODUCTION NETTE
								RETOUR POUR ALIM. 4
					100		100	IMPORTATIONS 5
20	6	34	83	2 969	136	959	23	EXPORTATIONS 6
6 834	6 129	7 151	8 154	4 341	2 840	12 157	5 978	ENTRÉES INTER-PROVINCES 7
	153	14 192	274	547	286	465	171	SORTIES INTER-PROVINCES 8
20 257	15 557	16 498	13 497	10 439	12 576	11 975	39 093	INVENTAIRE DE FERMETURE 9
7 881	7 554	9 113	8 534	4 880	8 102	6 016	15 751	ARRIV. SOC. NON-DÉCLAR. 10
10 654	9 152	9 320	7 959	3 565	6 391	2 324	10 331	ARRIV. DES SOC. DÉCLAR. 11
								EXPÉD. AUX SOC. DÉCLAR. 12
1 437	152	537	316	-2	826	825	1 415	PERTES & RECTIFICATIONS 13
								AUTO CONSOMMATION 14
7 692	2 761	923	1 807	1 503	1 248	5 067	5 329	VENTES INTÉRIEURES 15
								CARBURANT DIESEL
387 603	328 287	384 648	405 673	361 780	394 932	389 293	363 669	PRODUCTION
16 886	56 421	9 930	80 290	39 656	61 284	56 591	38 588	ECHANGES INTER-PRODUITS
404 489	384 708	394 578	485 963	401 436	456 216	445 884	402 257	PRODUCTION NETTE
	2 279				19			RETOUR POUR ALIM. 4
100		713	200	100	100	400	21 407	IMPORTATIONS 5
3 115	4 134	6 556	4 497	32 556	8 228	5 422	10 949	EXPORTATIONS 6
148 699	91 950	84 113	94 827	104 624	96 670	98 932	78 040	ENTRÉES INTER-PROVINCES 7
90 368	54 500	36 087	66 228	29 186	75 094	18 591	9 869	SORTIES INTER-PROVINCES 8
666 658	629 353	596 696	579 037	575 391	551 532	577 248	534 303	INVENTAIRE DE FERMETURE 9
458 025	421 962	388 234	387 943	411 127	383 766	412 762	371 296	ARRIV. SOC. NON-DÉCLAR. 10
452 159	413 179	382 232	405 700	395 163	399 075	391 114	369 747	ARRIV. DES SOC. DÉCLAR. 11
								EXPÉD. AUX SOC. DÉCLAR. 12
1 802	726	2 237	2 567	932	1 011	1 538	5 812	PERTES & RECTIFICATIONS 13
537	525	548	558	279	269	282	636	AUTO CONSOMMATION 14
437 715	460 582	472 635	507 042	462 817	476 915	515 315	502 699	VENTES INTÉRIEURES 15
X	X	X	X	X	X	X	X	FAIBLE TENEUR EN SOUFRE 16
								MAZOUT LÉGER (NOS 2 & 3)
160 769	144 668	91 656	71 852	90 051	75 492	92 031	77 180	PRODUCTION
-20 818	-54 030	-22 418	-46 171	-40 381	-48 648	-17 557	-19 611	ECHANGES INTER-PRODUITS
139 951	90 638	69 238	25 681	49 670	26 844	74 474	57 569	PRODUCTION NETTE
								RETOUR POUR ALIM. 4
3 924						300		IMPORTATIONS 5
15 943	12 979	16 416	10 405	19 023	7 646	12 580	12 548	EXPORTATIONS 6
24 877	23 827	13 444	14 626	7 617	3 570	15 818	24 051	ENTRÉES INTER-PROVINCES 7
15 534	2 780	5 084	16 098	9 915	3 571	8 810	2 212	SORTIES INTER-PROVINCES 8
188 137	209 987	224 725	206 292	189 792	160 609	180 881	191 061	INVENTAIRE DE FERMETURE 9
97 120	76 275	16 970	32 808	23 315	32 194	36 458	64 942	ARRIV. SOC. NON-DÉCLAR. 10
108 869	69 582	21 310	27 531	31 855	37 432	37 137	66 713	ARRIV. DES SOC. DÉCLAR. 11
								EXPÉD. AUX SOC. DÉCLAR. 12
-2 825	- 857	- 292	136	291	973	172	-25	PERTES & RECTIFICATIONS 13
1 586	1 027	1 460	1 286	1 241	1 722	1 200	1 433	AUTO CONSOMMATION 14
168 296	83 379	40 936	36 092	34 777	40 447	46 879	66 942	VENTES INTÉRIEURES 15
								MAZOUT LOURD (NOS 4, 5 & 6)
161 311	142 223	174 742	186 437	180 713	164 153	168 310	93 562	PRODUCTION
10 908	26 155	20 273	- 465	10 300	19 308	1 484	723	ECHANGES INTER-PRODUITS
172 219	168 378	195 015	185 972	191 013	183 461	169 794	94 285	PRODUCTION NETTE
								RETOUR POUR ALIM. 4
1 260	1 100	608	1 897	649			1 251	IMPORTATIONS 5
47 600	36 500	49 500	37 200	32 700	18 800	200	200	EXPORTATIONS 6
12 872	36 763	23 469	48 127	9 794	20 732	30 366	8 094	ENTRÉES INTER-PROVINCES 7
36 513	27 096	33 331	40 241	9 749	32 287	28 592	33 992	SORTIES INTER-PROVINCES 8
75 484	100 197	79 061	129 338R	89 065R	73 374	84 150	75 530	INVENTAIRE DE FERMETURE 9
282 477	216 630	232 018	187 645	180 488	202 002	167 014	133 193	ARRIV. SOC. NON-DÉCLAR. 10
47 451	52 863	35 564	33 798	52 043	37 826	36 686	29 808	ARRIV. DES SOC. DÉCLAR. 11
47 451	52 863	35 659	33 797	56 094	37 856	36 737	28 543	EXPÉD. AUX SOC. DÉCLAR. 12
								PERTES & RECTIFICATIONS 13
- 473	290	134	308	-1 445	24	- 297	521	AUTO CONSOMMATION 14
35 926	25 406	26 673	22 632	24 184	22 572	22 653	24 133	VENTES INTÉRIEURES 15
107 646	134 065	132 418	105 485R	114 321R	96 302	96 651	79 784	FAIBLE TENEUR EN SOUFRE 16
X	X	X	X	X	X	X	X	

TABLE 1. SUPPLY AND DISPOSITION OF PETROLEUM PRODUCTS, ONTARIO, SEPTEMBER 1998

CUBIC METRES	CUM. 1997	CUM. 1998	YEAR 1997	OCT. 1997	NOV. 1997	DEC. 1997	JAN. 1998	FEB. 1998
	CUM. 1997	CUM. 1998	ANN. 1997	OCT. 1997	NOV. 1997	DÉC. 1997	JAN. 1998	FÉV. 1998
ASPHALT								
1 PRODUCTION	775 768	773 543	950 513	104 031	48 387	22 327	71 748	61 581
2 INTERPRODUCT TRANSFERS	- 245	578	-1 712		-6	-1 461	53	
5 IMPORTS	178 900	119 700	215 500	14 100	12 500	10 000	7 800	3 000
6 EXPORTS	127 915	125 967	160 699	16 367	9 884	6 533	11 965	6 205
7 INTERPROVINCIAL -IN-	153 292	118 891	194 213	28 016	10 655	2 250	2 713	7 630
8 INTERPROVINCIAL -OUT-	42 351	19 056	48 324	2 643	1 744	1 586	1 087	1 114
9 CLOSING INVENTORY	65 808	49 827	47 975	71 288	64 414	47 975	80 788	107 592
10 REC. FROM NON-REP. COS.								
11 REC. FROM REP. COS.		219						219
12 TO REPORTING COS.								
13 LOSSES & ADJUSTMENTS	315	- 852	-1 579			-1 894	1	- 457
14 OWN CONSUMPTION								
15 DOMESTIC SALES	906 615	866 908	1 138 384	121 657	66 782	43 330	36 448	38 764
COKE								
1 PRODUCTION	369 273	358 794	511 621	45 107	47 592	49 649	45 824	41 470
2 INTERPRODUCT TRANSFERS		9 025						
5 IMPORTS	114 200	115 200	189 500	25 700	29 900	19 700	5 200	6 000
6 EXPORTS	15 476	12 967	22 515	3 280	2 077	1 682	1 826	2 066
7 INTERPROVINCIAL -IN-		8 017						
8 INTERPROVINCIAL -OUT-	12 677	20 858	17 903	2 099	864	2 263	1 372	1 967
9 CLOSING INVENTORY		6 521						
10 REC. FROM NON-REP. COS.								
11 REC. FROM REP. COS.								
12 TO REPORTING COS.								
13 LOSSES & ADJUSTMENTS		5 067		-1		1	1	1
14 OWN CONSUMPTION	274 190	259 369	377 409	32 444	34 799	35 976	32 852	30 425
15 DOMESTIC SALES	181 130	186 254	283 294	32 985	39 752	29 427	14 973	13 011
LUBE OILS & GREASES								
1 PRODUCTION	735 397	705 013	972 669	83 616	82 722	70 934	80 821	79 786
2 INTERPRODUCT TRANSFERS	-4 801	- 379	-5 399	144	-91	- 651	26	235
4 TRANSFERS TO REF. FEED.	115 958	111 170	151 728	11 748	12 338	11 684	12 146	10 315
5 IMPORTS	108 412	93 586	123 721	2 800	2 972	9 537	8 933	8 300
6 EXPORTS	326 687	355 601	440 421	46 333	40 705	26 696	38 203	36 574
7 INTERPROVINCIAL -IN-	47 404	50 283	67 304	5 975	7 499	6 426	3 923	6 400
8 INTERPROVINCIAL -OUT-	175 553	158 553	229 142	18 665	18 428	16 496	20 191	18 435
9 CLOSING INVENTORY	281 302	163 080	207 163	195 600	200 068	207 163	208 334	209 824
10 REC. FROM NON-REP. COS.	129 559	150 108	177 221	15 557	14 523	17 582	17 606	11 996
11 REC. FROM REP. COS.	46 352	56 742	62 471	5 707	5 821	4 591	5 000	5 273
12 TO REPORTING COS.	51 502	55 554	71 001	7 021	6 739	5 739	5 394	6 670
13 LOSSES & ADJUSTMENTS	842	4 678	1 727	1 251	713	-1 079	469	-1 535
14 OWN CONSUMPTION	1 594	1 040	1 930	114	139	83	146	129
15 DOMESTIC SALES	367 012	412 842	473 002	34 369	29 916	41 705	38 587	39 912
STILL GAS								
1 PRODUCTION	1 107 298	1 219 498	1 485 056	122 204	125 024	130 530	138 900	120 791
2 INTERPRODUCT TRANSFERS								
9 CLOSING INVENTORY								
11 REC. FROM REP. COS.								
12 TO REPORTING COS.								
13 LOSSES & ADJUSTMENTS	-1		-1					
14 OWN CONSUMPTION	1 095 189	1 205 615	1 469 672	122 204	123 354	128 925	137 254	119 552
15 DOMESTIC SALES	12 110	13 883	15 385		1 670	1 605	1 646	1 239
OTHER PRODUCTS								
1 PRODUCTION	582 161	816 988	779 921	53 264	93 139	51 357	66 003	77 944
2 INTERPRODUCT TRANSFERS	- 334 199	- 189 607	- 463 403	-37 958	-21 250	-69 996	-25 559	-18 869
4 TRANSFERS TO REF. FEED.	1 032 865	1 402 730	1 443 263	119 629	139 539	151 230	138 524	149 081
5 IMPORTS	766	38	1 455	166	335	188	12	
6 EXPORTS	15 093	160 153	24 682	453	1 062	8 074	6 295	20 055
7 INTERPROVINCIAL -IN-	494 426	681 865	706 435	60 689	60 477	90 843	60 080	53 340
8 INTERPROVINCIAL -OUT-	24 885	18 805	39 232	2 708	2 482	9 157	1 003	1 846
9 CLOSING INVENTORY	367 774	462 108	360 735	356 121	401 242	360 735	366 915	369 030
10 REC. FROM NON-REP. COS.	555 085	608 485	773 523	57 961	80 493	79 984	74 354	79 558
11 REC. FROM REP. COS.	476 122	698 345	736 102	74 624	84 339	101 017	66 487	70 987
12 TO REPORTING COS.	473 736	694 357	739 174	76 754	84 823	103 861	67 793	71 403
13 LOSSES & ADJUSTMENTS	-13 481	-3 648	-16 631	-1 787	1 438	-2 801	- 940	-1 114
14 OWN CONSUMPTION		66						
15 DOMESTIC SALES	173 468	242 278	243 557	22 642	23 068	24 379	22 522	19 574

TABLEAU 1. APPROVISIONNEMENT ET UTILISATION, PRODUITS PÉTROLIERS, ONTARIO, SEPTEMBRE 1998

MAR. 1998	APR. 1998	MAY 1998	JUNE 1998	JULY 1998	AUG. 1998	SEP. 1998	SEP. 1997		MÈTRES CUBES
MARS 1998	AVR. 1998	MAI 1998	JUIN 1998	JUI. 1998	AOÛT 1998	SEP. 1998	SEP. 1997		
								ASPHALTE	
88 244	57 362	71 131	85 761	110 747	110 892	116 077	108 139	PRODUCTION	1
16	42	-41	123	110	- 108	383	28	ÉCHANGES INTER-PRODUITS	2
3 500	10 100	13 800	27 300	23 400	13 300	17 500	35 100	IMPORTATIONS	5
9 315	6 067	18 009	15 284	16 296	16 390	26 436	19 210	EXPORTATIONS	6
8 005	6 912	4 657	17 002	25 238	22 238	24 496	31 782	ENTRÉES INTER-PROVINCES	7
805	875	1 065	1 551	4 762	5 326	2 471	11 099	SORTIES INTER-PROVINCES	8
119 235	133 910	114 286	87 373	85 488	66 307	49 827	65 808	INVENTAIRE DE FERMETURE	9
								ARRIV. SOC. NON-DÉCLAR.	10
								ARRIV. DES SOC. DÉCLAR.	11
								EXPÉD. AUX SOC. DÉCLAR.	12
23	977	581	155	- 929	-1 327	124	-29	PERTES & RECTIFICATIONS	13
								AUTO CONSOMMATION	14
77 979	51 822	89 516	140 109	141 251	145 114	145 905	148 584	VENTES INTÉRIEURES	15
								COKE	
47 842	42 015	39 394	37 746	43 787	25 704	35 012	44 151	PRODUCTION	1
			9 025					ÉCHANGES INTER-PRODUITS	2
5 208	8 640	6 200	27 800	5 700	26 000	25 300	45 000	IMPORTATIONS	5
1 467	1 961	1 871	2 000	1 491	72	213	2 325	EXPORTATIONS	6
			8 017					ENTRÉES INTER-PROVINCES	7
996	353	2 770	11 082	2 318			2 041	SORTIES INTER-PROVINCES	8
			5 346	3 042	2 778	6 521		INVENTAIRE DE FERMETURE	9
								ARRIV. SOC. NON-DÉCLAR.	10
								ARRIV. DES SOC. DÉCLAR.	11
								EXPÉD. AUX SOC. DÉCLAR.	12
-1			-93	3 379	1 780			PERTES & RECTIFICATIONS	13
35 817	28 862	27 354	28 895	29 906	22 103	23 155	30 662	AUTO CONSOMMATION	14
14 763	19 439	13 599	34 558	14 697	28 013	33 201	54 123	VENTES INTÉRIEURES	15
								HUILES & GRAISSES LUBRIF.	
81 616	69 862	78 748	75 916	70 807	85 257	82 200	94 666	PRODUCTION	1
149	2		3	47	- 838	-1	-1 707	ÉCHANGES INTER-PRODUITS	2
12 291	8 536	14 975	12 070	12 300	17 886	10 651	10 977	RETOUR POUR ALIMENT.	4
10 003	11 629	9 653	10 130	10 340	11 918	12 682	11 890	IMPORTATIONS	5
38 089	36 069	38 697	41 038	40 473	42 533	43 925	38 636	EXPORTATIONS	6
6 441	3 217	7 847	9 582	6 394	5 744	735	2 217	ENTRÉES INTER-PROVINCES	7
12 091	16 353	19 018	18 008	20 081	17 135	17 241	21 161	SORTIES INTER-PROVINCES	8
215 608	200 915	196 974	187 028	174 571	175 733	163 080	201 302	INVENTAIRE DE FERMETURE	9
15 261	13 371	19 545	14 073	19 423	22 116	16 717	15 742	ARRIV. SOC. NON-DÉCLAR.	10
6 592	6 315	6 855	8 624	6 462	6 097	6 324	5 681	ARRIV. DES SOC. DÉCLAR.	11
2 415	7 739	5 251	7 846	6 879	6 151	7 209	6 966	EXPÉD. AUX SOC. DÉCLAR.	12
1 386	1 825	- 375	166	398	528	1 816	1 952	PERTES & RECTIFICATIONS	13
73	59	67	147	175	148	96	205	AUTO CONSOMMATION	14
47 933	48 508	48 156	48 999	45 624	44 751	50 372	45 521	VENTES INTÉRIEURES	15
								GAZ DE DISTILLATION	
139 628	127 946	136 571	141 524	141 200	135 971	136 967	81 891	PRODUCTION	1
								ÉCHANGES INTER-PRODUITS	2
								INVENTAIRE DE FERMETURE	9
								ARRIV. DES SOC. DÉCLAR.	11
								EXPÉD. AUX SOC. DÉCLAR.	12
137 950	126 326	134 910	140 129	139 609	134 402	135 483	81 891	PERTES & RECTIFICATIONS	13
								AUTO CONSOMMATION	14
1 678	1 620	1 661	1 395	1 591	1 569	1 484		VENTES INTÉRIEURES	15
								AUTRES PRODUITS	
58 835	95 483	134 189	69 497	151 828	60 490	102 719	19 729	PRODUCTION	1
-19 960	-27 979	3 952	-26 160	-11 756	-21 878	-41 398	-2 270	ÉCHANGES INTER-PRODUITS	2
154 366	211 479	129 058	137 755	166 200	177 621	138 646	128 038	RETOUR POUR ALIMENT.	4
26							166	IMPORTATIONS	5
5 740	5 727	5 662	28 259	22 191	38 786	27 438	1 625	EXPORTATIONS	6
100 185	98 014	50 669	88 185	99 585	63 074	68 733	68 348	ENTRÉES INTER-PROVINCES	7
1 968	1 834	1 772	1 122	4 738	1 551	2 971	3 034	SORTIES INTER-PROVINCES	8
375 241	359 725	454 449	464 504	541 815	459 678	462 108	367 774	INVENTAIRE DE FERMETURE	9
51 599	52 462	58 746	64 923	51 402	81 016	94 425	44 724	ARRIV. SOC. NON-DÉCLAR.	10
76 646	111 668	51 174	72 118	68 703	86 643	93 927	62 389	ARRIV. DES SOC. DÉCLAR.	11
77 870	107 762	51 779	70 364	68 310	87 169	91 907	64 343	EXPÉD. AUX SOC. DÉCLAR.	12
-1 748	-1 759	-2 555	1 101	- 538	-1 098	5 803	-2 455	PERTES & RECTIFICATIONS	13
						66		AUTO CONSOMMATION	14
22 924	20 113	18 290	19 907	21 550	47 453	49 945	20 849	VENTES INTÉRIEURES	15

TABLE 1. SUPPLY AND DISPOSITION OF PETROLEUM PRODUCTS, ALBERTA, SEPTEMBER 1998

CUBIC METRES	CUM. 1997	CUM. 1998	YEAR 1997	OCT. 1997	NOV. 1997	DEC. 1997	JAN. 1998	FEB. 1998
	CUM. 1997	CUM. 1998	ANN. 1997	OCT. 1997	NOV. 1997	DÉC. 1997	JAN. 1998	FÉV. 1998
1 DOMESTIC CRUDE AND EQUIVALENT RECEIVED	17 705 431	17 103 777	23 685 637	2 040 936	1 923 860	2 015 410	1 922 230	1 900 661
A WESTERN CANADA	17 705 431	17 103 777	23 685 637	2 040 936	1 923 860	2 015 410	1 922 230	1 900 661
B EASTERN CANADA								
2 TOTAL IMPORTS OF CRUDE AND EQUIV.								
A ALGERIA								
B IRAN								
C IRAQ								
D KUWAIT								
E LIBYA								
F MEXICO								
G NIGERIA								
H NORWAY								
I SAUDI ARABIA								
J UNITED ARAB EMIRATES								
K UNITED KINGDOM								
L UNITED STATES								
M VENEZUELA								
N OTHERS								
3 TOTAL CRUDE AND EQUIV. RECEIVED BY REFS (1+2)	17 705 431	17 103 777	23 685 637	2 040 936	1 923 860	2 015 410	1 922 230	1 900 661
A BY PIPELINE	17 333 139	16 724 644	23 175 183	2 080 268	1 871 701	1 970 075	1 877 422	1 856 388
B BY OTHER MEANS	372 292	379 133	510 454	40 668	52 159	45 335	44 808	44 273
4 OPENING INVENTORY CRUDE	273 412	394 396	273 412	339 978	375 331	363 154	394 396	294 178
5 CLOSING INVENTORY CRUDE	339 978	332 735	394 396	375 331	363 154	394 396	294 178	318 941
6 LOSSES & ADJUSTMENTS	1 856	1 238	3 612	113	1 277	366	553	1 254
7 CRUDE & EQUIV. CHARGED	17 637 009	17 164 200	23 561 041	2 005 470	1 934 760	1 983 802	2 021 895	1 874 644
A CONVENTIONAL CRUDE LIGHT	8 524 026	7 965 432	11 302 221	926 611	910 072	941 512	1 002 793	873 419
B CONVENTIONAL CRUDE HEAVY	934 867	949 772	1 217 220	59 004	100 928	122 421	125 654	101 861
C SYNTHETIC CRUDE OIL	7 152 506	7 210 382	9 858 176	949 317	874 393	881 960	752 178	781 095
D CRUDE BITUMEN	808 555	769 922	900 313	49 124	24 993	17 641	123 016	84 366
E CONDENSATE & PENTANES	217 055	268 692	283 111	21 414	24 374	20 268	18 254	33 903
8 OTHER MATERIALS CHARGED	1 189 612	1 121 163	1 709 753	167 177	168 374	184 590	176 938	124 941
A CRUDE TOPS	75 850	61 796	98 746	6 921	6 904	9 071	7 535	7 065
B CRUDE BOTTOMS	14 092	11 772	17 782	59 804	1 231	1 862	1 595	978
C LPG'S	980 789	862 563	1 324 058	135 276	137 298	150 695	145 428	96 833
D NATURAL GAS	153 285	149 733	210 867	19 328	18 917	19 337	18 191	16 512
E LUBES FOR REPROCESSING	21 342	14 232	26 138	1 581	1 878	1 337	1 932	1 320
F OTHER FEEDSTOCKS	24 254	21 047	32 162	3 474	2 146	2 288	2 257	2 233
9 TOTAL FEED CHARGED (7+8)	18 826 621	18 285 363	25 270 794	2 172 647	2 103 134	2 168 392	2 198 833	1 999 585
10 REFINERY LOSSES	- 753 438	- 690 522	-1 028 936	-99 723	-89 705	-86 070	-84 115	-80 506
TOTAL, ALL PRODUCTS								
1 REFINERY PRODUCTION	19 580 059	18 975 865	26 299 730	2 272 370	2 192 839	2 254 462	2 282 948	2 080 091
4 TRANSFERS TO REFINERY FEEDSTOCKS	1 189 612	1 121 163	1 709 753	167 177	168 374	184 590	176 938	124 941
5 IMPORTS	24 421	16 841	30 070	3 091	1 820	738	1 301	946
6 EXPORTS	609 898	568 241	793 063	54 246	63 024	65 895	63 862	63 726
7 INTERPROVINCIAL -IN-	429 219	1 264 446	577 349	57 784	46 585	43 761	45 815	94 121
8 INTERPROVINCIAL -OUT-	8 995 044	8 953 737	12 027 489	970 806	970 272	1 091 367	922 234	825 298
9 CLOSING INVENTORY	1 142 198	1 458 124	1 210 177	1 185 652	1 238 214	1 210 177	1 398 536	1 646 113
10 REC. FROM NON-REP. COS.	1 231 157	1 196 696	1 753 092	171 128	169 997	180 810	174 838	123 105
11 REC. FROM REP. COS.	5 580 105	5 198 233	7 517 868	659 784	627 765	650 214	558 774	529 254
12 DEL. TO REPORTING COS.	5 596 733	5 139 160	7 534 757	660 441	622 237	655 346	561 983	509 793
13 LOSSES & ADJUSTMENTS	14 591	39 847	22 230	7 872	4 259	-4 492	8 434	7 252
14 OWN CONSUMPTION	807 934	796 742	1 075 389	92 670	85 685	89 100	93 019	87 002
15 DOMESTIC SALES	9 668 804	9 785 264	12 985 104	1 167 491	1 072 593	1 076 216	1 048 847	961 928

TABLEAU 1. APPROVISIONNEMENT ET UTILISATION, PRODUITS PÉTROLIERS, ALBERTA, SEPTEMBRE 1998

MAR. 1998	APR. 1998	MAY 1998	JUNE 1998	JULY 1998	AUG. 1998	SEP. 1998	SEP. 1997	MÈTRES CUBES	
MARS 1998	AVR. 1998	MAI 1998	JUIN 1998	JUI. 1998	AOÛT 1998	SEP. 1998	SEP. 1997		
2 052 285	1 377 284	1 548 600	2 014 923	2 049 737	2 066 498	2 171 559	2 069 802	ARRIVAGES DE PÉTROLE BRUT & EQUIV. DOMESTIQUE DE L'OUEST DU CANADA	1
2 052 285	1 377 284	1 548 600	2 014 923	2 049 737	2 066 498	2 171 559	2 069 802	DE L'EST DU CANADA	A
								TOTAL DES IMPORTATIONS DE BRUT ET D'ÉQUIVALENTS	2
								ALGÉRIE	A
								IRAN	B
								IRAQ	C
								KOWEIT	D
								LYBIE	E
								MEXIQUE	F
								NIGÉRIA	G
								NORVEGE	H
								ARABIE SAOUDITE	I
								ÉMIRATS ARABES UNIS	J
								ROYAUME-UNI	K
								ÉTATS UNIS	L
								VENEZUELA	M
								AUTRES	N
2 052 285	1 377 284	1 548 600	2 014 923	2 049 737	2 066 498	2 171 559	2 069 802	TOTAL ARRIV. DE BRUT ET EQUIV. AUX RAFFS. (1+2)	3
2 002 072	1 335 513	1 521 116	1 972 229	2 002 725	2 028 137	2 129 042	2 015 010	PAR PIPE-LINE	A
50 213	41 771	27 484	42 694	47 012	38 361	42 517	54 792	PAR D'AUTRES MOYENS	B
318 941	381 485	357 205	372 912	389 330	297 920	294 289	344 062	STOCKS DE BRUT - DÉBUT	4
381 485	357 205	372 912	389 330	297 920	294 289	332 735	339 978	STOCKS DE BRUT - FIN	5
1 101	-1 040	1 934	212	- 848	- 104	-1 824	329	PERTES ET RECTIFICATIONS	6
1 988 640	1 402 604	1 530 959	1 998 293	2 141 995	2 070 233	2 134 937	2 073 557	BRUT & EQUIV. INTRODUIT	7
949 623	559 580	660 687	921 648	998 503	1 002 200	996 979	961 310	BRUT CONVENTIONNEL LÉGER	A
78 218	21 916	124 005	122 077	127 321	126 183	122 537	119 964	BRUT CONVENTIONNEL LOURD	B
932 364	741 154	619 564	833 977	873 264	791 190	885 596	863 002	PÉTROLE BRUT SYNTHÉTIQUE	C
	27 307	104 383	97 336	118 523	113 777	101 214	100 453	PÉTROLE BITUMINEUX LOURD	D
28 435	52 647	22 320	23 255	24 384	36 883	28 611	28 828	CONDENSATS ET PENTANES	E
140 618	126 453	76 184	115 822	118 759	109 783	131 645	136 861	AUTRES MAT. UTILISÉES	8
7 441	7 171	5 884	8 035	7 363	4 934	6 368	7 297	PRODUITS DE DÉCANTATION	A
1 480		2 200	2 629	2 036	854		1 129	RÉSIDUS DE BRUT	B
109 102	97 674	55 394	84 738	86 804	79 998	106 592	104 867	GPI	C
18 354	17 557	9 578	17 456	18 263	19 068	14 754	18 106	GAZ MATUREL	D
1 816	1 970	996	1 100	2 070	1 326	1 702	1 983	LUBRIFIANTS RÉCYCLABLES	E
2 425	2 081	2 132	1 864	2 223	3 603	2 229	3 479	AUTRES CHARGES D'ALIMEN.	F
2 129 258	1 529 057	1 607 143	2 114 115	2 260 754	2 180 016	2 266 582	2 210 418	TOTAL ALIMENTATION(7+8)	9
-92 249	-75 662	-35 709	-83 424	-75 816	-74 402	-88 639	-86 898	PERTES EN RAFFINERIE	10
2 221 507	1 604 719	1 642 852	2 197 539	2 336 570	2 254 418	2 355 221	2 297 316	TOTAL, TOUS LES PRODUITS PROD. DES RAFFINERIES	11
140 618	126 453	76 184	115 822	118 759	109 783	131 645	136 861	RETOUR POUR ALIMENTATION DES RAFFINERIES	12
2 386	2 579	1 654	2 489	2 297	1 468	1 721	2 955	IMPORTATIONS	13
70 854	55 439	52 663	62 094	82 050	65 868	51 685	56 510	EXPORTATIONS	14
183 171	189 706	238 247	142 457	84 250	152 397	134 282	29 152	ENTRÉES INTER-PROVINCES	15
985 544	967 972	959 362	981 625	1 028 760	1 171 490	1 111 452	1 174 257	SORTIES INTER-PROVINCES	16
1 851 344	1 587 108	1 320 839	1 429 170	1 476 404	1 348 301	1 458 124	1 142 198	INVENTAIRE DE FERMETURE	17
142 165	144 687	83 670	125 852	136 540	124 389	142 250	134 627	ARRIV. SOC. NON-DÉCLAR.	18
583 481	582 410	673 792	607 433	625 370	589 274	448 445	705 069	ARRIV. DES SOC. DÉCLAR.	19
568 453	554 255	665 080	602 949	629 444	580 633	466 570	718 003	EXPÉD. AUX SOC. DÉCLAR.	20
609	-1 761	2 722	3 947	8 280	9 410	954	-5 703	PERTES & RECTIFICATIONS	21
96 810	78 489	66 915	92 990	97 296	93 443	98 778	91 409	AUTO CONSOMMATION	22
1 064 591	1 007 490	1 083 558	1 107 212	1 173 204	1 219 422	1 119 012	1 159 219	VENTES INTÉRIEURES	23

TABLE 1. SUPPLY AND DISPOSITION OF PETROLEUM PRODUCTS, ALBERTA, SEPTEMBER 1998

CUBIC METRES	CUM. 1997	CUM. 1998	YEAR 1997	OCT. 1997	NOV. 1997	DEC. 1997	JAN. 1998	FEB. 1998
	CUM. 1997	CUM. 1998	ANN. 1997	OCT. 1997	NOV. 1997	DEC. 1997	JAN. 1998	FEB. 1998
PROPANE & PROPANE MIXES								
1 PRODUCTION	343 495	335 509	484 677	45 937	46 822	48 423	45 712	37 928
2 INTERPRODUCT TRANSFERS	-16 562	-53 350	-16 510		52			
A. OF WHICH TO PETROCHEMS								
3 NET PRODUCTION	326 933	282 159	468 167	45 937	46 874	48 423	45 712	37 928
4 TRANSFERS TO REF. FEED.								
5 IMPORTS								
6 EXPORTS								
7 INTERPROVINCIAL -IN-	4 172	2 735	4 172					
8 INTERPROVINCIAL -OUT-	60 146	9 722	60 958	218	219	375	420	267
9 CLOSING INVENTORY	1 572	979	1 254	1 603	1 555	1 254	1 559	1 435
10 REC. FROM NON-REP. COS.	19 715	59 410	24 123	1 637	1 430	1 341	1 542	1 141
11 REC. FROM REP. COS.								
12 TO REPORTING COS.	210	4	210					
13 LOSSES & ADJUSTMENTS	- 384	892	- 251	18	113	2	87	-12
14 OWN CONSUMPTION	80		80					
15 DOMESTIC SALES	292 012	333 961	437 027	47 307	48 020	49 688	46 442	38 938
16 TOTAL EXPORT(N.E.E.B.145)	358 976	398 696	589 299	61 030	73 278	96 015	88 764	83 918
BUTANE & BUTANE MIXES								
1 PRODUCTION	612 666	555 017	851 403	81 141	74 968	82 628	81 111	69 061
2 INTERPRODUCT TRANSFERS	- 237 285	- 209 915	- 379 685	-44 889	-47 585	-49 926	-50 928	-29 166
A. OF WHICH TO PETROCHEMS								
3 NET PRODUCTION	375 381	345 102	471 718	36 252	27 383	32 702	30 183	39 895
4 TRANSFERS TO REF. FEED.	900 789	862 563	1 324 058	135 276	137 298	150 695	145 428	96 833
5 IMPORTS								
6 EXPORTS								
7 INTERPROVINCIAL -IN-								
8 INTERPROVINCIAL -OUT-								
9 CLOSING INVENTORY	3 240	1 565	3 432	2 956	3 558	3 432	2 795	3 203
10 REC. FROM NON-REP. COS.	913 542	864 328	1 340 447	135 957	139 650	151 298	145 515	97 917
11 REC. FROM REP. COS.								
12 TO REPORTING COS.								
13 LOSSES & ADJUSTMENTS	-2	-2	-1	1			-1	
14 OWN CONSUMPTION								
15 DOMESTIC SALES	388 476	348 736	488 256	37 216	29 133	33 431	30 908	40 571
16 TOTAL EXPORT(N.E.E.B.145)	519 514	173 195	705 812	53 803	64 360	68 135	62 496	42 539
PETRO-CHEM FEEDSTOCKS								
1 PRODUCTION	314 599	272 769	415 904	35 419	31 177	34 709	34 342	31 482
2 INTERPRODUCT TRANSFERS	-75	7	- 150	-75				
A. OF WHICH ENERGY								
BACKFLOWS								
3 NET PRODUCTION	314 524	272 776	415 754	35 344	31 177	34 709	34 342	31 482
4 TRANSFERS TO REF. FEED.	22 918	17 841	29 998	2 646	2 146	2 288	2 257	2 233
5 IMPORTS								
6 EXPORTS								
7 INTERPROVINCIAL -IN-	577		662	75		10		
8 INTERPROVINCIAL -OUT-								
9 CLOSING INVENTORY	710	729	287	803	704	287	472	490
10 REC. FROM NON-REP. COS.	22 918	17 841	29 998	2 646	2 146	2 288	2 257	2 233
11 REC. FROM REP. COS.								
12 TO REPORTING COS.								
13 LOSSES & ADJUSTMENTS								
14 OWN CONSUMPTION								
15 DOMESTIC SALES	315 024	272 334	416 762	35 326	31 276	35 136	34 157	31 464
NAPHTHA SPECIALTIES								
1 PRODUCTION	20 015	55 858	26 631	3 056	2 129	1 431	17 743	15 897
2 INTERPRODUCT TRANSFERS	-3 671	-23 052	-3 711	-13	-25	-2	-53	-29 094
3 NET PRODUCTION	16 344	32 806	22 920	3 043	2 104	1 429	17 690	-13 197
4 TRANSFERS TO REF. FEED.								
5 IMPORTS								
6 EXPORTS	39		39					
7 INTERPROVINCIAL -IN-	4 707	566	4 877	69	98	3	468	2
8 INTERPROVINCIAL -OUT-	2 677	1 490	3 095	143	208	67	195	252
9 CLOSING INVENTORY	3 772	14 118	4 403	4 856	5 452	4 403	20 386	4 868
10 REC. FROM NON-REP. COS.	5 748	3 057	7 099	373	758	220	448	289
11 REC. FROM REP. COS.	110	97	157	15	16	16	20	12
12 TO REPORTING COS.	2 346	1 773	3 214	346	260	262	239	199
13 LOSSES & ADJUSTMENTS	1 526	7 399	1 313	- 189	3	-27	10	465
14 OWN CONSUMPTION	1		1					
15 DOMESTIC SALES	19 627	16 149	26 067	2 116	1 909	2 415	2 199	1 708

TABLEAU 1. APPROVISIONNEMENT ET UTILISATION, PRODUITS PÉTROLIERS, ALBERTA, SEPTEMBRE 1998

MAR. 1998	APR. 1998	MAY 1998	JUNE 1998	JULY 1998	AUG. 1998	SEP. 1998	SEP. 1997	MÈTRES CUBES
MARS 1998	AVR. 1998	MAI 1998	JUIN 1998	JUI. 1998	AOÛT 1998	SEP. 1998	SEP. 1997	
								PROPANE & MÉL. DE PROPANE
46 638	38 707	22 134	31 180	34 642	38 599	39 969	33 449	PRODUCTION
-9 365	-3 757	-1 052	-8 588	-1 913	-14 573	-14 102	-6 729	ÉCHANGES INTER-PRODUITS
37 273	34 950	21 082	22 592	32 729	24 026	25 867	26 720	PORTION POUR PÉTROCHIM. A.
								PRODUCTION NÉTTE
								RETOUR POUR ALIMENT.
		539	564	451	527	654		IMPORTATIONS
268	134	92	98	8 289	85	69	162	EXPORTATIONS
1 309	1 347	1 387	1 289	1 239	948	979	1 572	ENTRÉES INTER-PROVINCES
1 272	1 094	10 389	10 246	10 821	11 365	11 540	1 593	SORTIES INTER-PROVINCES
						4	3	INVENTAIRE DE FERMETURE
								ARRIV. SOC. NON-DÉCLAR.
								ARRIV. DES SOC. DÉCLAR.
								EXPÉD. AUX SOC. DÉCLAR.
								PERTES & RECTIFICATIONS
								AUTO CONSOMMATION
								VENTES INTÉRIEURES
								TOTAL EXPORT(O.M.E.145)
								BUTANE ET MÉL. DE BUTANE
69 045	73 415	45 967	54 999	56 626	44 966	59 827	71 024	PRODUCTION
-24 230	-16 593	-11 460	-18 174	-16 399	-15 141	-27 824	-28 343	ÉCHANGES INTER-PRODUITS
44 815	56 822	34 507	36 825	40 227	29 825	32 003	42 681	PORTION POUR PÉTROCHIM. A.
								PRODUCTION NÉTTE
								RETOUR POUR ALIMENT.
								IMPORTATIONS
								EXPORTATIONS
								ENTRÉES INTER-PROVINCES
								SORTIES INTER-PROVINCES
								INVENTAIRE DE FERMETURE
								ARRIV. SOC. NON-DÉCLAR.
								ARRIV. DES SOC. DÉCLAR.
								EXPÉD. AUX SOC. DÉCLAR.
								PERTES & RECTIFICATIONS
								AUTO CONSOMMATION
								VENTES INTÉRIEURES
								TOTAL EXPORT(O.M.E.145)
								CHARGES PÉTROCHIMIQUES
								PRODUCTION
								ÉCHANGES INTER-PRODUITS
								DONT LE RENVOI DES
								PRODUITS ÉNERGÉTIQUES
								PRODUCTION NÉTTE
								RETOUR POUR ALIMENT.
								IMPORTATIONS
								EXPORTATIONS
								ENTRÉES INTER-PROVINCES
								SORTIES INTER-PROVINCES
								INVENTAIRE DE FERMETURE
								ARRIV. SOC. NON-DÉCLAR.
								ARRIV. DES SOC. DÉCLAR.
								EXPÉD. AUX SOC. DÉCLAR.
								PERTES & RECTIFICATIONS
								AUTO CONSOMMATION
								VENTES INTÉRIEURES
								PROD SPÉCIAUX BASE/NAPH
								PRODUCTION
								ÉCHANGES INTER-PRODUITS
								PRODUCTION NÉTTE
								RETOUR POUR ALIMENT.
								IMPORTATIONS
								EXPORTATIONS
								ENTRÉES INTER-PROVINCES
								SORTIES INTER-PROVINCES
								INVENTAIRE DE FERMETURE
								ARRIV. SOC. NON-DÉCLAR.
								ARRIV. DES SOC. DÉCLAR.
								EXPÉD. AUX SOC. DÉCLAR.
								PERTES & RECTIFICATIONS
								AUTO CONSOMMATION
								VENTES INTÉRIEURES

TABLE 1. SUPPLY AND DISPOSITION OF PETROLEUM PRODUCTS, ALBERTA, SEPTEMBER 1998

CUBIC METRES	CUM. 1997	CUM. 1998	YEAR 1997	OCT. 1997	NOV. 1997	DEC. 1997	JAN. 1998	FEB. 1998
	CUM. 1997	CUM. 1998	ANN. 1997	OCT. 1997	NOV. 1997	DEC. 1997	JAN. 1998	FEB. 1998
AVIATION GASOLINE								
1 PRODUCTION	61 316	76 421	70 007	3 346	2 760	2 585	1 687	5 766
2 INTERPRODUCT TRANSFERS	- 352	- 258	- 436	-27	-49	-8	-16	-24
3 NET PRODUCTION	60 964	76 163	69 571	3 319	2 711	2 577	1 671	5 742
4 TRANSFERS TO REF. FEED.								
5 IMPORTS								
6 EXPORTS	3 285	2 204	3 865	390	151	39	79	235
7 INTERPROVINCIAL -IN-	1 357	1 423	1 358			1		
8 INTERPROVINCIAL -OUT-	39 245	49 258	44 066	1 838	829	2 154	2 687	1 334
9 CLOSING INVENTORY	7 440	8 942	6 082	6 856	7 489	6 082	4 158	5 739
10 REC. FROM NON-REP. COS.								
11 REC. FROM REP. COS.	10 185	13 869	12 650	1 147	614	704	547	838
12 TO REPORTING COS.	14 719	16 520	18 487	1 546	740	1 482	742	1 252
13 LOSSES & ADJUSTMENTS	450	1 107	697	175	26	46	50	1 066
14 OWN CONSUMPTION	1		1					
15 DOMESTIC SALES	11 949	19 506	14 964	1 101	946	968	584	1 112
MOTOR GASOLINE								
1 PRODUCTION	6 878 661	6 745 999	9 285 015	828 805	797 142	780 407	789 086	652 230
2 INTERPRODUCT TRANSFERS	383 789	276 522	530 713	43 524	54 733	48 667	47 993	55 687
3 NET PRODUCTION	7 262 450	7 022 521	9 815 728	872 329	851 875	829 074	837 079	707 917
4 TRANSFERS TO REF. FEED.	9 088	15 005	12 063	810	1 075	1 090	752	869
5 IMPORTS	7 501	735	8 201	380	400		280	100
6 EXPORTS	8 868	8	8 883	15				
7 INTERPROVINCIAL -IN-	159 387	639 324	176 813	12 097	4 783	546	15 705	26 922
8 INTERPROVINCIAL -OUT-	3 883 086	3 976 401	5 268 753	362 045	446 827	576 795	401 101	325 909
9 CLOSING INVENTORY	399 190	433 031	393 556	522 365	547 879	393 556	469 546	548 777
10 REC. FROM NON-REP. COS.								
11 REC. FROM REP. COS.	3 182 772	3 124 806	4 264 889	366 992	354 580	359 745	338 838	314 187
12 TO REPORTING COS.	3 207 535	3 095 842	4 275 328	359 578	349 614	358 601	340 554	307 773
13 LOSSES & ADJUSTMENTS	2 513	6 816	2 503	-1 512	1 313	189	2 623	- 439
14 OWN CONSUMPTION	472	274	599	44	37	46	53	47
15 DOMESTIC SALES	3 501 167	3 653 565	4 702 955	407 563	387 258	406 967	370 749	335 736
SALES BY GRADE:								
16 PREMIUM	216 377	247 737	292 829	26 287	24 578	25 587	29 506	20 717
17 MID GRADE	86 915	113 279	117 823	10 518	9 623	10 767	11 528	9 189
18 REGULAR MO-LEAD	3 197 675	3 292 549	4 292 103	370 758	353 057	370 613	329 715	305 830
19 REGULAR LEADED	200	200	200					
20 RETAIL SALES OF MOGAS	2 858 516	2 983 163	3 840 318	332 959	316 371	332 472	299 419	270 235
AV-TURBO FUEL KERO TYPE								
1 PRODUCTION	1 016 191	990 850	1 291 607	92 541	83 247	99 628	98 308	74 695
2 INTERPRODUCT TRANSFERS	-35 827	-38 151	-48 111	-2 032	-5 821	-4 431	-8 800	-2 288
3 NET PRODUCTION	980 364	952 699	1 243 496	90 509	77 426	95 197	89 508	72 407
4 TRANSFERS TO REF. FEED.								
5 IMPORTS								
6 EXPORTS	59	145	99	13	7	20	20	18
7 INTERPROVINCIAL -IN-	3 855	77 602	28 857		7 211	17 791	4 000	14 167
8 INTERPROVINCIAL -OUT-	440 407	426 461	559 637	49 557	31 574	38 099	27 188	45 163
9 CLOSING INVENTORY	47 125	83 244	45 295	29 591	27 098	45 295	60 207	50 001
10 REC. FROM NON-REP. COS.								
11 REC. FROM REP. COS.	152 062	119 495	204 506	15 363	14 446	22 635	19 298	15 803
12 TO REPORTING COS.	150 409	119 442	201 949	14 926	14 530	22 084	19 441	14 913
13 LOSSES & ADJUSTMENTS	4 018	- 193	4 807	118	318	353	-2 348	395
14 OWN CONSUMPTION	1		1					
15 DOMESTIC SALES	533 291	565 992	704 100	58 792	55 147	56 870	53 593	52 094
AV-TURBO FUEL NAPH TYPE								
1 PRODUCTION	196 946	206 933	240 056	16 714	13 504	12 892	9 977	26 222
2 INTERPRODUCT TRANSFERS	-24 162	-4 938	-25 046	- 396	- 106	- 382	5 949	-16
3 NET PRODUCTION	172 784	202 003	215 010	16 318	13 398	12 510	15 926	26 206
4 TRANSFERS TO REF. FEED.								
5 IMPORTS								
6 EXPORTS		32	32			32	32	
7 INTERPROVINCIAL -IN-	261	1 808	349		88			
8 INTERPROVINCIAL -OUT-	93 650	100 113	122 476	13 603	8 395	6 828	6 380	9 184
9 CLOSING INVENTORY	12 881	24 390	13 373	10 224	9 998	13 373	15 350	26 728
10 REC. FROM NON-REP. COS.								
11 REC. FROM REP. COS.	14 131	25 778	20 522	2 120	2 836	1 435	932	1 139
12 TO REPORTING COS.	14 511	25 424	18 547	1 760	1 273	1 003	1 066	1 201
13 LOSSES & ADJUSTMENTS	294	3 071	- 174	- 158	55	- 365	139	306
14 OWN CONSUMPTION								
15 DOMESTIC SALES	97 838	89 932	113 625	5 890	6 825	3 072	7 264	5 276

TABLEAU 1. APPROVISIONNEMENT ET UTILISATION, PRODUITS PÉTROLIERS, ALBERTA, SEPTEMBRE 1998

MAR. 1998	APR. 1998	MAY 1998	JUNE 1998	JULY 1998	AUG. 1998	SEP. 1998	SEP. 1997	
MARS 1998	AVR. 1998	MAI 1998	JUIN 1998	JUI. 1998	AOÛT 1998	SEP. 1998	SEP. 1997	MÈTRES CUBES
ESSENCE D'AVIATION								
9 607	11 054	2 886	14 236	15 660	8 271	7 254	5 559	PRODUCTION
-38	-13	-71	6	-60	-25	-17	-31	ÉCHANGES INTER-PRODUITS
9 569	11 041	2 815	14 242	15 600	8 246	7 237	5 528	PRODUCTION NETTE
								RETOUR POUR ALIMENT.
								IMPORTATIONS
350	424	236		300	330	250	198	EXPORTATIONS
		64	12			1 347	6	ENTRÉES INTER-PROVINCES
4 751	7 295	5 438	7 008	7 510	6 075	7 160	3 790	SORTIES INTER-PROVINCES
8 858	10 349	4 195	8 488	12 244	10 152	8 942	7 440	INVENTAIRE DE FERMETURE
								ARRIV. SOC. NON-DÉCLAR.
701	650	1 769	2 930	3 303	1 812	1 319	1 201	ARRIV. DES SOC. DÉCLAR.
1 162	1 472	1 877	3 076	4 090	1 623	1 226	1 710	EXPÉD. AUX SOC. DÉCLAR.
- 482	- 537	6	1	84	245	674	65	PERTES & RECTIFICATIONS
							1	AUTO CONSOMMATION
1 370	1 546	3 245	2 806	3 163	3 877	1 803	1 212	VENTES INTÉRIEURES
ESSENCE POUR MOTEURS								
757 805	641 411	509 128	766 521	847 085	906 867	875 866	802 082	PRODUCTION
42 113	18 099	3 310	26 648	17 516	32 058	33 098	28 029	ÉCHANGES INTER-PRODUITS
799 918	659 510	512 438	793 169	864 601	938 925	908 964	830 111	PRODUCTION NETTE
								RETOUR POUR ALIMENT.
								IMPORTATIONS
1 985	1 671	1 507	2 381	2 634	1 599	1 607	774	EXPORTATIONS
						435	400	ENTRÉES INTER-PROVINCES
50 151	108 246	196 167	85 685	32 842	55 442	68 164	4 703	SORTIES INTER-PROVINCES
444 445	442 957	439 409	433 788	447 332	525 482	515 978	444 442	INVENTAIRE DE FERMETURE
								ARRIV. SOC. NON-DÉCLAR.
568 272	523 843	378 226	406 649	391 938	401 339	433 031	399 190	ARRIV. DES SOC. DÉCLAR.
327 783	345 300	409 577	366 400	393 020	370 991	258 710	414 615	EXPÉD. AUX SOC. DÉCLAR.
331 957	313 045	406 367	363 957	390 123	367 371	274 695	426 990	PERTES & RECTIFICATIONS
								AUTO CONSOMMATION
480	1 256	269	2 098	601	1 810	-1 882	-2 160	VENTES INTÉRIEURES
45	25	47	26	1	16	14	22	VENTES PAR CATÉGORIE:
379 445	398 531	416 192	414 581	464 483	459 679	414 169	411 146	SUPER
								INTERMÉDIAIRE
24 597	24 269	27 725	26 861	32 424	33 371	28 267	25 648	ORDINAIRE SANS PLOMB
10 106	25 710	10 842	10 587	12 244	11 979	11 094	9 856	ORDINAIRE AVEC PLOMB
344 742	348 552	377 625	377 133	419 815	414 329	374 808	375 642	VENTES NETTES AU DÉTAIL
305 901	326 137	340 681	339 339	382 397	378 270	340 784	338 020	
CARBURÉACTEUR-TYPE KÉRO								
107 703	116 555	71 703	159 081	137 694	119 225	105 886	116 520	PRODUCTION
-4 109	- 768	-2 797	-1 635	-3 220	-10 312	-4 222	-2 554	ÉCHANGES INTER-PRODUITS
103 594	115 787	68 906	157 446	134 474	108 913	101 664	113 966	PRODUCTION NETTE
								RETOUR POUR ALIMENT.
								IMPORTATIONS
49	21				26	11		EXPORTATIONS
9 955	8 705	8 999	5 593	3 275	19 462	3 446	1	ENTRÉES INTER-PROVINCES
31 625	55 101	54 941	77 825	48 646	54 677	31 295	57 152	SORTIES INTER-PROVINCES
73 873	84 245	41 921	56 076	72 621	72 884	83 244	47 125	INVENTAIRE DE FERMETURE
								ARRIV. SOC. NON-DÉCLAR.
16 102	10 235	1 638	18 396	10 904	21 033	6 086	13 674	ARRIV. DES SOC. DÉCLAR.
16 247	10 350	2 548	18 391	11 090	20 303	6 159	13 453	EXPÉD. AUX SOC. DÉCLAR.
								PERTES & RECTIFICATIONS
253	462	380	304	-12	606	- 233	-1 553	AUTO CONSOMMATION
57 605	58 421	63 998	70 760	72 384	73 533	63 604	60 844	VENTES INTÉRIEURES
CARBURÉACTEUR-TYPE NAPHT								
37 719	18 179	36 403	26 342	17 260	20 047	14 784	19 840	PRODUCTION
- 327	-1 791	- 706	- 293	-4 137	-2 912	- 697	- 23	ÉCHANGES INTER-PRODUITS
37 392	16 388	35 697	26 049	13 123	17 135	14 087	19 817	PRODUCTION NETTE
								RETOUR POUR ALIMENT.
								IMPORTATIONS
1			1 780			27		EXPORTATIONS
14 404	18 772	16 581	13 997	10 017	4 514	6 264	13 875	ENTRÉES INTER-PROVINCES
37 532	30 246	30 301	25 889	23 871	24 888	24 390	12 881	SORTIES INTER-PROVINCES
								INVENTAIRE DE FERMETURE
								ARRIV. SOC. NON-DÉCLAR.
855	741	981	15 988	2 259	1 571	1 312	2 701	ARRIV. DES SOC. DÉCLAR.
1 102	626	1 257	16 170	1 209	1 997	796	1 688	EXPÉD. AUX SOC. DÉCLAR.
								PERTES & RECTIFICATIONS
511	69	43	- 339	1 423	110	809	106	AUTO CONSOMMATION
11 427	4 948	18 742	18 401	4 751	11 068	8 055	8 236	VENTES INTÉRIEURES

TABLE 1. SUPPLY AND DISPOSITION OF PETROLEUM PRODUCTS, ALBERTA, SEPTEMBER 1998

CUBIC METRES	CUM. 1997	CUM. 1998	YEAR 1997	OCT. 1997	NOV. 1997	DEC. 1997	JAN. 1998	FEB. 1998
	CUM. 1997	CUM. 1998	ANN. 1997	OCT. 1997	NOV. 1997	DÉC. 1997	JAN. 1998	FÉV. 1998
STOVE OIL KEROSENE								
1 PRODUCTION	190 097	181 080	269 148	28 175	27 270	23 606	17 977	7 057
2 INTERPRODUCT TRANSFERS	14 882	-94 664	-19 779	-18 818	-10 213	-5 630	-10 462	-7 758
3 NET PRODUCTION	204 979	86 416	249 369	9 357	17 057	17 976	7 515	6 299
4 TRANSFERS TO REF. FEED.								
5 IMPORTS								
6 EXPORTS	1 456	943	1 964	260	248		220	25
7 INTERPROVINCIAL -IN-	6 306	25 189	8 277	1 527	54	390	639	440
8 INTERPROVINCIAL -OUT-	185 494	72 501	221 997	12 812	9 361	14 330	5 171	12 372
9 CLOSING INVENTORY	24 067	54 289	26 727	20 279	25 447	26 727	25 760	17 275
10 REC. FROM NON-REP. COS.								
11 REC. FROM REP. COS.	1 090	1 788	2 201	105	701	305	157	188
12 TO REPORTING COS.	5 489	3 643	6 611	276	260	586	697	522
13 LOSSES & ADJUSTMENTS	- 427	-1 402	- 626	2		- 201	3	549
14 OWN CONSUMPTION	8	4	11	1	1	1	3	1
15 DOMESTIC SALES	10 720	10 142	17 595	1 426	2 774	2 675	3 184	1 943
DIESEL FUEL OIL								
1 PRODUCTION	6 208 528	6 037 073	8 514 436	788 009	755 528	762 371	712 175	700 785
2 INTERPRODUCT TRANSFERS	- 187 448	83 962	- 155 394	17 219	6 924	7 911	-9 997	-15 101
3 NET PRODUCTION	6 021 080	6 121 035	8 359 042	805 228	762 452	770 282	702 178	685 684
4 TRANSFERS TO REF. FEED.								
5 IMPORTS	300		300					
6 EXPORTS	166 461	188 479	240 690	24 440	26 828	22 961	16 917	16 531
7 INTERPROVINCIAL -IN-	171 810	442 671	252 405	35 313	27 846	17 436	17 061	45 094
8 INTERPROVINCIAL -OUT-	3 079 972	3 077 693	4 176 036	362 857	383 658	349 569	371 988	329 351
9 CLOSING INVENTORY	182 095	449 581	326 946	241 635	259 838	326 946	291 832	370 289
10 REC. FROM NON-REP. COS.								
11 REC. FROM REP. COS.	2 063 406	1 755 746	2 799 333	257 192	236 582	242 153	181 200	181 957
12 TO REPORTING COS.	2 063 410	1 743 168	2 803 660	263 705	231 246	245 299	184 165	172 705
13 LOSSES & ADJUSTMENTS	-1 282	2 891	3 599	4 479	1 829	-1 427	6 405	-1 532
14 OWN CONSUMPTION	323	350	426	44	32	27	29	39
15 DOMESTIC SALES	3 098 206	3 184 236	4 192 312	382 688	365 084	346 334	356 049	317 184
16 LOW SULFUR	X	X	X	X	X	X	X	X
LIGHT FUEL OIL (#2 & 3)								
1 PRODUCTION		2						2
2 INTERPRODUCT TRANSFERS	108 174	71 442	143 363	5 314	12 572	17 303	19 989	17 431
3 NET PRODUCTION	108 174	71 444	143 363	5 314	12 572	17 303	19 989	17 433
4 TRANSFERS TO REF. FEED.								
5 IMPORTS								
6 EXPORTS								
7 INTERPROVINCIAL -IN-	446	1 024	620	43	57	74	100	197
8 INTERPROVINCIAL -OUT-	59 416	38 918	76 881	1 771	7 446	8 248	9 436	8 629
9 CLOSING INVENTORY	425	- 734	- 918	- 187	-1 137	- 918	-1 367	-1 067
10 REC. FROM NON-REP. COS.								
11 REC. FROM REP. COS.	3 638	5 899	6 408	651	1 183	936	759	2 076
12 TO REPORTING COS.	1 716	1 549	1 729	2	5	6	3	17
13 LOSSES & ADJUSTMENTS	- 127	1 301	- 143	-10	- 138	132	- 125	397
14 OWN CONSUMPTION	9	3	10			1	2	1
15 DOMESTIC SALES	41 443	36 412	63 456	4 857	7 449	9 707	11 981	10 362
HEAVY FUEL OIL (#4,5 & 6)								
1 PRODUCTION	383 838	435 329	514 803	48 830	33 765	48 370	61 307	46 895
2 INTERPRODUCT TRANSFERS	-4 722	-12 155	-7 981	-1 643		-1 616	-70	- 584
3 NET PRODUCTION	379 116	423 174	506 822	47 187	33 765	46 754	61 237	46 311
4 TRANSFERS TO REF. FEED.								
5 IMPORTS								
6 EXPORTS	17 760	18 246	20 910		816	2 334	2 643	1 689
7 INTERPROVINCIAL -IN-	4 743	4 973	4 743				414	367
8 INTERPROVINCIAL -OUT-	315 767	375 867	422 638	39 240	32 220	35 411	43 013	37 986
9 CLOSING INVENTORY	25 443	46 762	39 894	30 332	31 057	39 894	51 829	54 521
10 REC. FROM NON-REP. COS.								
11 REC. FROM REP. COS.	23 658	20 731	34 278	2 907	2 805	4 908	1 688	2 228
12 TO REPORTING COS.	14 907	15 367	21 892	2 526	1 270	3 189	653	1 270
13 LOSSES & ADJUSTMENTS	4 383	-1 710	3 049	19		-1 353	104	128
14 OWN CONSUMPTION								
15 DOMESTIC SALES	53 938	34 240	62 141	3 420	1 539	3 244	4 991	5 141
16 LOW SULFUR	X	X	X	X	X	X	X	X

TABLEAU 1. APPROVISIONNEMENT ET UTILISATION, PRODUITS PÉTROLIERS, ALBERTA, SEPTEMBRE 1998

MAR. 1998	APR. 1998	MAY 1998	JUNE 1998	JULY 1998	AUG. 1998	SEP. 1998	SEP. 1997	
MARS 1998	AVR. 1998	MAI 1998	JUIN 1998	JUI. 1998	AOÛT 1998	SEP. 1998	SEP. 1997	MÈTRES CUBES
21 688	8 044	5 127	15 127	65 891	1	40 168	5 261	MAZOUT POUR POELES
7 782	-7 815	-4 122	-11 532	-22 816	-45 243	302	10 788	PRODUCTION
29 470	229	1 005	3 595	43 075	-45 242	40 470	16 049	ECHANGES INTER-PRODUITS
								PRODUCTION NETTE
								RETOUR POUR ALIMENT.
								IMPORTATIONS
								EXPORTATIONS
								ENTREES INTER-PROVINCES
								SORTIES INTER-PROVINCES
								INVENTAIRE DE FERMETURE
								ARRIV. SOC. NON-DECLAR.
								ARRIV. DES SOC. DECLAR.
								EXPED. AUX SOC. DECLAR.
								PERTES & RECTIFICATIONS
								AUTO CONSOMMATION
								VENTES INTERIEURES
								CARBURANT DIESEL
								PRODUCTION
								ECHANGES INTER-PRODUITS
								PRODUCTION NETTE
								RETOUR POUR ALIMENT.
								IMPORTATIONS
								EXPORTATIONS
								ENTREES INTER-PROVINCES
								SORTIES INTER-PROVINCES
								INVENTAIRE DE FERMETURE
								ARRIV. SOC. NON-DECLAR.
								ARRIV. DES SOC. DECLAR.
								EXPED. AUX SOC. DECLAR.
								PERTES & RECTIFICATIONS
								AUTO CONSOMMATION
								VENTES INTERIEURES
								FAIBLE TENEUR EN SOUFRE
								MAZOUT LEGER (NOS 2 & 3)
								PRODUCTION
								ECHANGES INTER-PRODUITS
								PRODUCTION NETTE
								RETOUR POUR ALIMENT.
								IMPORTATIONS
								EXPORTATIONS
								ENTREES INTER-PROVINCES
								SORTIES INTER-PROVINCES
								INVENTAIRE DE FERMETURE
								ARRIV. SOC. NON-DECLAR.
								ARRIV. DES SOC. DECLAR.
								EXPED. AUX SOC. DECLAR.
								PERTES & RECTIFICATIONS
								AUTO CONSOMMATION
								VENTES INTERIEURES
								MAZOUT LOURD (NOS 4,5 & 6)
								PRODUCTION
								ECHANGES INTER-PRODUITS
								PRODUCTION NETTE
								RETOUR POUR ALIMENT.
								IMPORTATIONS
								EXPORTATIONS
								ENTREES INTER-PROVINCES
								SORTIES INTER-PROVINCES
								INVENTAIRE DE FERMETURE
								ARRIV. SOC. NON-DECLAR.
								ARRIV. DES SOC. DECLAR.
								EXPED. AUX SOC. DECLAR.
								PERTES & RECTIFICATIONS
								AUTO CONSOMMATION
								VENTES INTERIEURES
								FAIBLE TENEUR EN SOUFRE

TABLE 1. SUPPLY AND DISPOSITION OF PETROLEUM PRODUCTS, ALBERTA, SEPTEMBER 1998

CUBIC METRES	CUM. 1997	CUM. 1998	YEAR 1997	OCT. 1997	NOV. 1997	DEC. 1997	JAN. 1998	FEB. 1998
	CUM. 1997	CUM. 1998	ANN. 1997	OCT. 1997	NOV. 1997	DÉC. 1997	JAN. 1998	FÉV. 1998
ASPHALT								
1 PRODUCTION	884 944	890 220	1 073 837	62 843	62 782	63 268	110 299	91 404
2 INTERPRODUCT TRANSFERS		1 160						
5 IMPORTS	2 300	4 700	2 700	300	100		100	100
6 EXPORTS	175 048	202 106	232 254	21 103	15 181	20 922	24 979	28 110
7 INTERPROVINCIAL -IN-	2 645	111	2 648	3				
8 INTERPROVINCIAL -OUT-	266 115	289 969	330 779	38 882	18 330	7 452	4 844	4 508
9 CLOSING INVENTORY	164 735	79 635	135 943	105 091	108 201	135 943	203 498	250 934
10 REC. FROM NON-REP. COS.								
11 REC. FROM REP. COS.	10 088	16 932	10 176	88				
12 TO REPORTING COS.	10 054	16 815	10 417	363				
13 LOSSES & ADJUSTMENTS	1 101	1 786	-1 027	491	- 916	-1 703	- 403	- 630
14 OWN CONSUMPTION								
15 DOMESTIC SALES	412 704	458 755	510 775	62 039	27 177	8 855	13 424	12 080
COKE								
1 PRODUCTION	210 767	197 496	281 393	24 648	21 924	24 054	22 898	19 931
2 INTERPRODUCT TRANSFERS								
5 IMPORTS	2 200	3 800	3 500	1 200	100		100	
6 EXPORTS	14 209		14 209					
7 INTERPROVINCIAL -IN-								
8 INTERPROVINCIAL -OUT-			573			573		
9 CLOSING INVENTORY	9 433	8 292	8 343	8 912	9 500	8 343	8 599	8 686
10 REC. FROM NON-REP. COS.								
11 REC. FROM REP. COS.	34 436	24 995	47 467	3 568	3 993	5 470	4 858	1 756
12 TO REPORTING COS.	34 436	24 995	47 467	3 568	3 993	5 470	4 858	1 756
13 LOSSES & ADJUSTMENTS	- 380	- 276	- 523	-39	-44	-60	-54	-19
14 OWN CONSUMPTION	131 484	128 544	173 777	15 190	13 112	13 991	14 581	11 391
15 DOMESTIC SALES	59 094	73 079	89 387	11 218	8 368	10 707	8 215	8 472
LUBE OILS & GREASES								
1 PRODUCTION	147 184	118 501	181 193	7 257	11 805	14 947	19 579	12 274
2 INTERPRODUCT TRANSFERS	- 114	4 325	1 379	334	533	626	610	598
4 TRANSFERS TO REF. FEED.	21 342	14 232	26 138	1 581	1 878	1 337	1 932	1 320
5 IMPORTS	12 120	7 606	15 369	1 291	1 220	738	901	746
6 EXPORTS	1 008	713	1 316	176	11	121	179	
7 INTERPROVINCIAL -IN-	47 155	42 705	60 850	5 194	3 409	5 092	4 374	4 794
8 INTERPROVINCIAL -OUT-	82 142	53 600	100 529	6 850	3 967	7 570	3 685	5 379
9 CLOSING INVENTORY	65 512	68 297	68 550	63 041	64 938	68 550	76 212	76 502
10 REC. FROM NON-REP. COS.	13 435	24 816	20 578	1 892	2 758	2 493	2 895	2 300
11 REC. FROM REP. COS.	6 480	5 996	7 900	229	624	567	653	695
12 TO REPORTING COS.	8 165	4 165	9 995	732	500	598	978	714
13 LOSSES & ADJUSTMENTS	-1 551	3 147	-1 266	- 354	1 170	- 531	1 011	1 268
14 OWN CONSUMPTION	122	72	158	23	7	6	6	5
15 DOMESTIC SALES	100 219	128 273	132 548	9 660	10 919	11 750	13 559	12 431
STILL GAS								
1 PRODUCTION	675 433	667 495	900 325	77 368	72 496	75 028	78 345	75 518
2 INTERPRODUCT TRANSFERS								
9 CLOSING INVENTORY								
11 REC. FROM REP. COS.								
12 TO REPORTING COS.								
13 LOSSES & ADJUSTMENTS								
14 OWN CONSUMPTION	675 433	667 495	900 325	77 368	72 496	75 028	78 345	75 518
15 DOMESTIC SALES								
OTHER PRODUCTS								
1 PRODUCTION	1 435 379	1 209 313	1 899 295	128 281	155 520	180 115	182 402	212 944
2 INTERPRODUCT TRANSFERS	3 373	- 943	-18 652	1 502	-11 015	-12 512	5 785	3 315
4 TRANSFERS TO REF. FEED.	235 475	211 502	317 496	26 864	25 977	29 180	26 569	23 686
5 IMPORTS								
6 EXPORTS	221 705	155 365	268 802	7 849	19 782	19 466	18 793	17 118
7 INTERPROVINCIAL -IN-	21 798	24 315	30 718	3 463	3 039	2 418	3 054	2 138
8 INTERPROVINCIAL -OUT-	486 927	481 744	639 071	81 010	27 238	43 896	46 126	44 964
9 CLOSING INVENTORY	194 558	185 004	137 010	137 295	136 637	137 010	167 700	227 732
10 REC. FROM NON-REP. COS.	255 799	227 244	330 847	28 623	23 255	23 170	22 181	19 225
11 REC. FROM REP. COS.	78 049	82 101	108 181	9 407	9 385	11 340	9 824	8 375
12 TO REPORTING COS.	68 826	70 453	115 251	11 113	18 546	16 766	8 587	7 471
13 LOSSES & ADJUSTMENTS	4 459	15 020	10 273	4 831	530	453	933	5 310
14 OWN CONSUMPTION								
15 DOMESTIC SALES	733 096	559 952	1 013 134	96 872	88 769	94 397	91 548	87 416

TABEAU 1. APPROVISIONNEMENT ET UTILISATION, PRODUITS PÉTROLIERS, ALBERTA, SEPTEMBRE 1998

MAR. 1998	APR. 1998	MAY 1998	JUNE 1998	JULY 1998	AUG. 1998	SEP. 1998	SEP. 1997	
MARS 1998	AVR. 1998	MAI 1998	JUIN 1998	JUI. 1998	AOÛT 1998	SEP. 1998	SEP. 1997	MÈTRES CUBES
								ASPHALTE
41 197	27 523	120 599	121 986	126 341	123 119	127 752	117 212	PRODUCTION 1
			-2			1 162		ÉCHANGES INTER-PRODUITS 2
1 200	1 600	400	400	200	300	400	200	IMPORTATIONS 5
28 884	16 290	15 524	25 989	29 740	20 815	11 775	15 774	EXPORTATIONS 6
			9		82	20	8	ENTRÉES INTER-PROVINCES 7
5 035	15 312	25 721	57 148	72 367	55 064	49 970	54 836	SORTIES INTER-PROVINCES 8
244 049	222 806	245 549	218 300	157 573	109 850	79 635	164 735	INVENTAIRE DE FERMETURE 9
		3 568	581	8 249	4 534		95	ARRIV. SOC. NON-DÉCLAR. 10
		2 629		8 249	5 581	356	362	ARRIV. DES SOC. DÉCLAR. 11
								EXPÉD. AUX SOC. DÉCLAR. 12
-95	984	163	-83	1 203	267	380	-264	PERTES & RECTIFICATIONS 13
								AUTO CONSOMMATION 14
15 458	17 780	57 787	67 169	83 958	94 031	97 068	76 573	VENTES INTÉRIEURES 15
								COKE
26 514	20 112	14 194	22 089	25 584	24 799	23 375	23 385	PRODUCTION 1
								ÉCHANGES INTER-PRODUITS 2
700		300	1 600	1 100			1 100	IMPORTATIONS 5
								EXPORTATIONS 6
								ENTRÉES INTER-PROVINCES 7
								SORTIES INTER-PROVINCES 8
8 365	7 427	7 427	7 968	8 361	8 946	8 292	9 433	INVENTAIRE DE FERMETURE 9
2 626	3 650			7 225	2 480	2 480	4 364	ARRIV. SOC. NON-DÉCLAR. 10
2 626	3 650			7 225	2 480	2 480	4 364	ARRIV. DES SOC. DÉCLAR. 11
								EXPÉD. AUX SOC. DÉCLAR. 12
-29	-41			-80	-27	-26	-48	PERTES & RECTIFICATIONS 13
16 255	10 674	14 194	15 330	15 894	15 385	14 840	14 675	AUTO CONSOMMATION 14
9 309	10 417	300	7 818	10 477	8 856	9 215	5 512	VENTES INTÉRIEURES 15
								HUILES & GRAISSES LUBRIF.
18 316	2 726	17 260	15 869	12 206	3 880	16 391	11 930	PRODUCTION 1
567	453	265	429	1	773	629	424	ÉCHANGES INTER-PRODUITS 2
1 816	1 970	996	1 100	2 070	1 326	1 702	1 983	RETOUR POUR ALIMENT. 4
486	979	954	489	997	1 168	886	1 255	IMPORTATIONS 5
2	136	56	2	236	8	94	96	EXPORTATIONS 6
4 428	4 896	4 404	4 730	5 420	5 221	4 438	4 850	ENTRÉES INTER-PROVINCES 7
7 920	7 671	7 477	7 348	5 185	5 646	3 289	8 576	SORTIES INTER-PROVINCES 8
79 418	68 200	71 944	73 076	71 234	64 633	68 297	65 512	INVENTAIRE DE FERMETURE 9
2 445	2 976	3 222	2 632	3 428	2 499	2 419	3	ARRIV. SOC. NON-DÉCLAR. 10
911	794	829	981	419	214	500	451	ARRIV. DES SOC. DÉCLAR. 11
206	20	850	975	424	7	11	826	EXPÉD. AUX SOC. DÉCLAR. 12
-26	-1 267	-161	243	998	171	910	-2 918	PERTES & RECTIFICATIONS 13
5	5	14	27	1	8	1	7	AUTO CONSOMMATION 14
14 314	15 507	13 978	14 303	15 399	13 190	15 592	12 073	VENTES INTÉRIEURES 15
								GAZ DE DISTILLATION
80 487	67 767	52 481	77 566	81 397	78 017	75 917	76 685	PRODUCTION 1
								ÉCHANGES INTER-PRODUITS 2
								INVENTAIRE DE FERMETURE 9
								ARRIV. DES SOC. DÉCLAR. 11
								EXPÉD. AUX SOC. DÉCLAR. 12
								PERTES & RECTIFICATIONS 13
								AUTO CONSOMMATION 14
80 487	67 767	52 481	77 566	81 397	78 017	75 917	76 685	VENTES INTÉRIEURES 15
								AUTRES PRODUITS
157 960	72 457	122 318	91 482	144 133	90 041	135 576	176 313	PRODUCTION 1
1 596	-34 655	1 925	3 382	2 346	15 555	-192	-4 465	ÉCHANGES INTER-PRODUITS 2
25 290	23 057	16 155	25 739	25 028	24 856	21 122	26 870	RETOUR POUR ALIMENT. 4
19 776	15 697	20 579	12 380	23 454	15 094	12 474	10 313	IMPORTATIONS 5
1 856	2 993	2 589	1 852	2 351	2 244	5 238	3 269	EXPORTATIONS 6
49 544	57 069	61 474	47 217	61 848	85 140	28 362	45 118	ENTRÉES INTER-PROVINCES 7
								SORTIES INTER-PROVINCES 8
223 977	180 647	171 845	153 125	170 688	136 792	185 004	194 558	INVENTAIRE DE FERMETURE 9
25 747	40 992	12 871	24 492	32 755	28 794	20 187	22 820	ARRIV. SOC. NON-DÉCLAR. 10
8 673	9 832	6 012	8 786	10 178	7 733	13 488	7 637	ARRIV. DES SOC. DÉCLAR. 11
6 939	8 547	2 708	8 285	7 778	4 685	15 533	6 513	EXPÉD. AUX SOC. DÉCLAR. 12
686	1 127	1 126	1 316	5 568	-1 087	41	3 105	PERTES & RECTIFICATIONS 13
								AUTO CONSOMMATION 14
97 352	28 652	52 475	53 777	50 604	49 575	48 553	92 895	VENTES INTÉRIEURES 15

TABLE 1. SUPPLY AND DISPOSITION OF PETROLEUM PRODUCTS, BRITISH COLUMBIA, SEPTEMBER 1998

CUBIC METRES	CUM. 1997	CUM. 1998	YEAR 1997	OCT. 1997	NOV. 1997	DEC. 1997	JAN. 1998	FEB. 1998
	CUM. 1997	CUM. 1998	ANN. 1997	OCT. 1997	NOV. 1997	DEC. 1997	JAN. 1998	FEB. 1998
1 DOMESTIC CRUDE AND EQUIVALENT RECEIVED	2 312 286	2 410 069	3 184 718	293 703	289 807	288 922	288 054	259 568
A WESTERN CANADA	2 312 286	2 410 069	3 184 718	293 703	289 807	288 922	288 054	259 568
B EASTERN CANADA								
2 TOTAL IMPORTS OF CRUDE AND EQUIV.								
A ALGERIA								
B IRAN								
C IRAQ								
D KUWAIT								
E LIBYA								
F MEXICO								
G NIGERIA								
H NORWAY								
I SAUDI ARABIA								
J UNITED ARAB EMIRATES								
K UNITED KINGDOM								
L UNITED STATES								
M VENEZUELA								
N OTHERS								
3 TOTAL CRUDE AND EQUIV. RECEIVED BY REFS (1+2)	2 312 286	2 410 069	3 184 718	293 703	289 807	288 922	288 054	259 568
A BY PIPELINE	2 312 286	2 410 069	3 184 718	293 703	289 807	288 922	288 054	259 568
B BY OTHER MEANS								
4 OPENING INVENTORY CRUDE	37 933	32 032	37 933	30 973	29 496	31 266	32 032	18 923
5 CLOSING INVENTORY CRUDE	30 973	4 790	32 032	29 496	31 266	32 032	18 923	6 124
6 LOSSES & ADJUSTMENTS	-13	-263	864	43	901	-67	-174	-142
7 CRUDE & EQUIV. CHARGED	2 319 259	2 437 574	3 189 755	295 137	287 136	288 223	301 337	272 509
A CONVENTIONAL CRUDE LIGHT	2 039 968	2 311 118	2 779 205	244 135	245 042	250 060	262 347	257 280
B CONVENTIONAL CRUDE HEAVY								
C SYNTHETIC CRUDE OIL	279 291	95 700	394 941	51 002	42 094	22 554	24 683	1 780
D CRUDE BITUMEN								
E CONDENSATE & PENTANES		30 756	15 609			15 609	14 307	13 449
8 OTHER MATERIALS CHARGED	614 892	646 847	819 738	81 171	72 386	51 289	53 984	84 118
A CRUDE TOPS	55 880		55 880					
B CRUDE BOTTOMS								
C LPG'S		23 516	4 804			4 804	3 150	2 501
D NATURAL GAS								
E LUBES FOR REPROCESSING	21 285	22 358	29 080	2 720	2 432	2 643	1 863	2 555
F OTHER FEEDSTOCKS	537 727	600 973	729 974	78 451	69 954	43 842	48 971	79 062
9 TOTAL FEED CHARGED (7+8)	2 934 151	3 084 421	4 009 493	376 308	359 522	339 512	355 321	356 627
10 REFINERY LOSSES	- 125 052	- 112 558	- 170 280	-16 967	-8 086	-20 175	-17 358	-15 056
TOTAL, ALL PRODUCTS								
1 REFINERY PRODUCTION	3 059 203	3 196 979	4 179 773	393 275	367 608	359 687	372 679	371 683
4 TRANSFERS TO REFINERY FEEDSTOCKS	614 892	646 847	819 738	81 171	72 386	51 289	53 984	84 118
5 IMPORTS	1 442 482	1 300 742	1 695 793	76 353	86 820	90 138	104 487	102 591
6 EXPORTS	269 317	253 527	479 425	38 179	52 709	119 220	28 379	29 895
7 INTERPROVINCIAL -IN-	4 676 895	5 298 476	6 284 766R	501 429R	590 084	516 358	520 154R	450 726
8 INTERPROVINCIAL -DUT-	259 359	863 260	343 125R	13 572R	46 130R	24 064R	42 900R	41 767R
9 CLOSING INVENTORY	840 994	782 987	772 286R	776 800R	856 694R	772 286R	793 111R	789 810R
10 REC. FROM NON-REP. COS.	201 980	219 922	272 927	20 460	32 840	17 647	9 622	24 527
11 REC. FROM REP. COS.	5 490 343	5 547 460	7 599 389	653 493	636 426	819 127	588 457	620 065
12 DEL. TO REPORTING COS.	5 475 330	5 548 031	7 540 835	646 331	634 930	784 244	585 521	618 983
13 LOSSES & ADJUSTMENTS	776	8 754	-5 703	1 371	-7 996	146	1 077	4 827
14 OWN CONSUMPTION	212 959	202 503	294 577	25 974	26 663	28 981	29 640	23 222
15 DOMESTIC SALES	8 045 750	8 029 956	10 636 839	902 606	809 062	879 421	833 073	770 081

TABLEAU 1. APPROVISIONNEMENT ET UTILISATION, PRODUITS PÉTROLIERS, COLOMBIE-BRITANNIQUE, SEPTEMBRE 1998

MAR. 1998	APR. 1998	MAY 1998	JUNE 1998	JULY 1998	AUG. 1998	SEP. 1998	SEP. 1997		MÈTRES CUBES
MARS 1998	AVR. 1998	MAI 1998	JUIN 1998	JUI. 1998	AOÛT 1998	SEP. 1998	SEP. 1997		
229 622	276 722	261 962	270 374	252 690	294 372	276 705	270 098	ARRIVAGES DE PÉTROLE BRUT & ÉQUIV. DOMESTIQUE	1
229 622	276 722	261 962	270 374	252 690	294 372	276 705	270 098	DE L'OUEST DU CANADA	A
								DE L'EST DU CANADA	B
								TOTAL DES IMPORTATIONS DE BRUT ET D'ÉQUIVALENTS	2
								ALGÉRIE	A
								IRAN	B
								IRAQ	C
								KOWEIT	D
								LYBIE	E
								MEXIQUE	F
								NIGÉRIA	G
								NORVÈGE	H
								ARABIE SAOUDITE	I
								ÉMIRATS ARABES UNIS	J
								ROYAUME-UNI	K
								ÉTATS UNIS	L
								VENEZUELA	M
								AUTRES	N
229 622	276 722	261 962	270 374	252 690	294 372	276 705	270 098	TOTAL ARRIV. DE BRUT ET ÉQUIV. AUX RAFFS. (1+2)	3
229 622	276 722	261 962	270 374	252 690	294 372	276 705	270 098	PAR PIPE-LINE	A
								PAR D'AUTRES MOYENS	B
6 124	10 135	15 402	13 195	8 896	5 970	11 217	32 722	STOCKS DE BRUT - DÉBUT	4
10 135	15 402	13 195	8 896	5 970	11 217	4 790	30 973	STOCKS DE BRUT - FIN	5
- 336	316	- 370	-59	20	566	-84	8	PERTES ET RECTIFICATIONS	6
225 947	271 139	264 539	274 732	255 596	288 559	283 216	271 839	BRUT & ÉQUIV. INTRODUIT	7
218 141	271 139	249 206	263 498	225 891	284 176	279 440	206 731	BRUT CONVENTIONNEL LÉGER	A
4 806		15 333	11 234	29 705	4 383	3 776	65 108	BRUT CONVENTIONNEL LOURD	B
3 000								PÉTROLE BRUT SYNTHÉTIQUE	C
76 487	62 800	80 324	66 152	79 075	79 627	64 280	79 667	PÉTROLE BITUMINEUX LOURD	D
								CONDENSATS ET PENTANES	E
								AUTRES MAT. UTILISÉES	8
								PRODUITS DE DÉCANTATION	A
								RÉSIDUS DE BRUT	B
								GPL	C
								GAZ NATUREL	D
								LUBRIFIANTS RECYCLABLES	E
								AUTRES CHARGES D'ALIMEN.	F
302 434	333 939	344 863	340 884	334 671	368 186	347 496	351 506	TOTAL ALIMENTATION(7+8)	9
-7 271	-10 635	-12 364	-14 116	-6 512	-10 247	-18 999	-17 024	PERTES EN RAFFINERIE	10
								TOTAL, TOUS LES PRODUITS	
309 705	344 574	357 227	355 000	341 183	378 433	366 495	368 530	PROD. DES RAFFINERIES	1
								RETOUR POUR ALIMENTATION	4
76 487	62 800	80 324	66 152	79 075	79 627	64 280	79 667	DES RAFFINERIES	
109 975	122 994	207 638	236 002	162 583	113 985	140 487	108 785	IMPORTATIONS	5
22 160	26 190	18 790	20 444	21 686	35 232	50 751	6 239	EXPORTATIONS	6
537 053R	545 416	487 103R	629 303R	606 614	752 924R	769 183	668 124R	ENTRÉES INTER-PROVINCES	7
51 293R	49 142R	141 033R	110 598R	38 729R	87 746R	300 052	24 204R	SORTIES INTER-PROVINCES	8
766 916R	806 567R	772 329R	860 513R	843 570R	894 268R	782 987	840 994R	INVENTAIRE DE FERMETURE	9
13 331	14 935	24 547	36 902	34 039	32 907	29 112	30 979	ARRIV. SOC. NON-DÉCLAR.	10
680 723	612 226	588 277	683 473	683 917	747 754	422 568	566 815	ARRIV. DES SOC. DÉCLAR.	11
669 606	605 723	587 016	694 519	595 922	757 624	433 117	569 327	EXPÉD. AUX SOC. DÉCLAR.	12
2 956	964	-1 830	1 825	566	-3 056	1 425	332	PERTES & RECTIFICATIONS	13
15 107	19 614	22 555	24 362	17 006	23 032	27 965	27 059	AUTO CONSOMMATION	14
836 072	836 061	851 142	934 596	1 012 295	995 100	961 536	957 063	VENTES INTÉRIEURES	15

TABLE 1. SUPPLY AND DISPOSITION OF PETROLEUM PRODUCTS, BRITISH COLUMBIA, SEPTEMBER 1998

CUBIC METRES	CUM. 1997	CUM. 1998	YEAR 1997	OCT. 1997	NOV. 1997	DEC. 1997	JAN. 1998	FEB. 1998
	CUM. 1997	CUM. 1998	ANN. 1997	OCT. 1997	NOV. 1997	DEC. 1997	JAN. 1998	FÉV. 1998
PROPANE & PROPANE MIXES								
1 PRODUCTION	39 176	42 643	52 318	4 230	4 171	4 741	4 493	4 110
2 INTERPRODUCT TRANSFERS		- 273	- 8			- 8		
A. OF WHICH TO PETROCHEMS								
3 NET PRODUCTION	39 176	42 370	52 310	4 230	4 171	4 733	4 493	4 110
4 TRANSFERS TO REF. FEED.								
5 IMPORTS								
6 EXPORTS		215						
7 INTERPROVINCIAL -IN-	8 347	7	8 347					
8 INTERPROVINCIAL -OUT-	1		1					
9 CLOSING INVENTORY	813	647	1 139	1 021	981	1 139	1 196	1 142
10 REC. FROM NON-REP. COS.	16 129	20 479	23 286	2 608	2 202	2 347	2 374	1 979
11 REC. FROM REP. COS.		22					22	
12 TO REPORTING COS.	97	106	97				62	6
13 LOSSES & ADJUSTMENTS	559	84	562		3		-23	72
14 OWN CONSUMPTION								
15 DOMESTIC SALES	62 182	62 965	82 144	6 630	6 410	6 922	6 793	6 065
16 TOTAL EXPORT(N.E.B.145)	216 612	143 479	296 123	26 600	21 731	31 180	33 895	19 128
BUTANE & BUTANE MIXES								
1 PRODUCTION	22 300	20 889	28 082	2 106	1 802	1 874	1 792	1 154
2 INTERPRODUCT TRANSFERS		- 377	- 954			- 942		
A. OF WHICH TO PETROCHEMS								
3 NET PRODUCTION	22 288	20 512	27 128	2 106	1 802	932	1 792	1 154
4 TRANSFERS TO REF. FEED.								
5 IMPORTS		23 516	4 804			4 804	3 150	2 501
6 EXPORTS								
7 INTERPROVINCIAL -IN-								
8 INTERPROVINCIAL -OUT-								
9 CLOSING INVENTORY	216	409	241	47	99	241	181	62
10 REC. FROM NON-REP. COS.		23 928	5 746			5 746	3 150	2 501
11 REC. FROM REP. COS.								
12 TO REPORTING COS.								
13 LOSSES & ADJUSTMENTS		34	5	6	-1		-1	
14 OWN CONSUMPTION								
15 DOMESTIC SALES	22 316	20 722	28 068	2 269	1 751	1 732	1 853	1 273
16 TOTAL EXPORT(N.E.B.145)	173 733	90 399	263 019	30 862	23 445	34 979	27 729	24 402
PETRO-CHEM FEEDSTOCKS								
1 PRODUCTION								
2 INTERPRODUCT TRANSFERS								
A. OF WHICH ENERGY BACKFLOWS								
3 NET PRODUCTION								
4 TRANSFERS TO REF. FEED.								
5 IMPORTS								
6 EXPORTS								
7 INTERPROVINCIAL -IN-								
8 INTERPROVINCIAL -OUT-								
9 CLOSING INVENTORY								
10 REC. FROM NON-REP. COS.								
11 REC. FROM REP. COS.								
12 TO REPORTING COS.								
13 LOSSES & ADJUSTMENTS								
14 OWN CONSUMPTION								
15 DOMESTIC SALES								
NAPHTHA SPECIALTIES								
1 PRODUCTION								
2 INTERPRODUCT TRANSFERS	2 578	750	3 668	510	281	299	226	51
3 NET PRODUCTION	2 578	750	3 668	510	281	299	226	51
4 TRANSFERS TO REF. FEED.								
5 IMPORTS	19	41	23	2	2			4
6 EXPORTS								
7 INTERPROVINCIAL -IN-	994	251	1 099	33	40	32	25	28
8 INTERPROVINCIAL -OUT-	96	422	106		10		418	
9 CLOSING INVENTORY	628	134	671	645	648	671	231	193
10 REC. FROM NON-REP. COS.	575	617	747	70	56	46	53	60
11 REC. FROM REP. COS.	74	62	129		24	31		
12 TO REPORTING COS.	5	4	6	1			1	2
13 LOSSES & ADJUSTMENTS	-30	88	- 117	-50	-21	-16	-21	22
14 OWN CONSUMPTION	1	2	1					1
15 DOMESTIC SALES	3 839	1 742	5 298	647	411	401	346	156

TABLEAU 1. APPROVISIONNEMENT ET UTILISATION, PRODUITS PÉTROLIERS, COLOMBIE-BRITANNIQUE, SEPTEMBRE 1998

MAR. 1998	APR. 1998	MAY 1998	JUNE 1998	JULY 1998	AUG. 1998	SEP. 1998	SEP. 1997	
MARS 1998	AVR. 1998	MAI 1998	JUIN 1998	JUI. 1998	AOUT 1998	SEP. 1998	SEP. 1997	MÈTRES CUBES
								PROPANE & MÉL. DE PROPANE
2 397	4 671	4 372	6 127	5 218	6 118	5 137	3 964	PRODUCTION
		24	- 297					ÉCHANGES INTER-PRODUITS
2 397	4 671	4 396	5 830	5 218	6 118	5 137	3 964	PORTION POUR PÉTROCHIM. A.
								PRODUCTION NETTE
	215		7					RETOUR POUR ALIMENT.
								IMPORTATIONS
								EXPORTATIONS
								ENTRÉES INTER-PROVINCES
								SORTIES INTER-PROVINCES
952	1 156	1 106	700	735	683	647	813	INVENTAIRE DE FERMETURE
2 112	2 357	2 303	2 539	2 307	2 238	2 270	2 408	ARRIV. SOC. NON-DÉCLAR.
	22	16					4	ARRIV. DES SOC. DÉCLAR.
								EXPÉD. AUX SOC. DÉCLAR.
-76	-25	147		-1		-10	-1	PERTES & RECTIFICATIONS
								AUTO CONSOMMATION
4 775	6 612	6 586	8 782	7 491	8 408	7 453	6 389	VENTES INTÉRIEURES
25 087	33 451	17 597	14 321				31 455	TOTAL EXPORT(O.N.E.145)
								BUTANE ET MÉL. DE BUTANE
2 555	2 175	949	2 178	2 793	3 874	3 419	2 725	PRODUCTION
					- 143	- 234	- 178	ÉCHANGES INTER-PRODUITS
2 555	2 175	949	2 178	2 793	3 731	3 185	2 547	PORTION POUR PÉTROCHIM. A.
								PRODUCTION NETTE
1 923		3 348	8 165		2 658	1 771		RETOUR POUR ALIMENT.
								IMPORTATIONS
								EXPORTATIONS
								ENTRÉES INTER-PROVINCES
								SORTIES INTER-PROVINCES
394	173	554	451	662	518	409	216	INVENTAIRE DE FERMETURE
1 923	104	3 588	8 233		2 658	1 771		ARRIV. SOC. NON-DÉCLAR.
								ARRIV. DES SOC. DÉCLAR.
								EXPÉD. AUX SOC. DÉCLAR.
			1	34				PERTES & RECTIFICATIONS
								AUTO CONSOMMATION
2 223	2 500	808	2 348	2 548	3 875	3 294	2 725	VENTES INTÉRIEURES
11 056	6 841	11 825	7 746				26 900	TOTAL EXPORT(O.N.E.145)
								CHARGES PÉTROCHIMIQUES
								PRODUCTION
								ÉCHANGES INTER-PRODUITS
								DONT LE RENVOI DES
								PRODUITS ÉNERGÉTIQUES
								PRODUCTION NETTE
								RETOUR POUR ALIMENT.
								IMPORTATIONS
								EXPORTATIONS
								ENTRÉES INTER-PROVINCES
								SORTIES INTER-PROVINCES
								INVENTAIRE DE FERMETURE
								ARRIV. SOC. NON-DÉCLAR.
								ARRIV. DES SOC. DÉCLAR.
								EXPÉD. AUX SOC. DÉCLAR.
								PERTES & RECTIFICATIONS
								AUTO CONSOMMATION
								VENTES INTÉRIEURES
								PROD SPÉCIAUX BASE/NAPH
108	36	54	63	24	49	139	68	PRODUCTION
108	36	54	63	24	49	139	68	ÉCHANGES INTER-PRODUITS
								PRODUCTION NETTE
	1	1	1	33	1		5	RETOUR POUR ALIMENT.
								IMPORTATIONS
23	35	28	35	23	31	23	31	EXPORTATIONS
		2	1	1				ENTRÉES INTER-PROVINCES
								SORTIES INTER-PROVINCES
189	177	157	116	117	124	134	628	INVENTAIRE DE FERMETURE
52	56	78	35	151	57	75	76	ARRIV. SOC. NON-DÉCLAR.
32	10	20					62	ARRIV. DES SOC. DÉCLAR.
			1				2	EXPÉD. AUX SOC. DÉCLAR.
1	-10	43	-5	94	-19	-17	14	PERTES & RECTIFICATIONS
						1		AUTO CONSOMMATION
218	160	156	178	135	150	243	208	VENTES INTÉRIEURES

TABLE 1. SUPPLY AND DISPOSITION OF PETROLEUM PRODUCTS, BRITISH COLUMBIA, SEPTEMBER 1998

CUBIC METRES	CUM. 1997	CUM. 1998	YEAR 1997	OCT. 1997	NOV. 1997	DEC. 1997	JAN. 1998	FEB. 1998
	CUM. 1997	CUM. 1998	ANN. 1997	OCT. 1997	NOV. 1997	DEC. 1997	JAN. 1998	FÉV. 1998
AVIATION GASOLINE								
1 PRODUCTION								
2 INTERPRODUCT TRANSFERS	- 167	-73	- 209	-4	-22	-16	-1	5
3 NET PRODUCTION	- 167	-73	- 209	-4	-22	-16	-1	5
4 TRANSFERS TO REF. FEED.								
5 IMPORTS	142	42	184	42				
6 EXPORTS	1 334	5 685	1 582	51		197	383	344
7 INTERPROVINCIAL -IN-	17 421	22 618	19 477	884	718	454	934	414
8 INTERPROVINCIAL -OUT-	375	1 642	376			1		
9 CLOSING INVENTORY	3 808	4 053	3 684	4 144	3 994	3 684	3 587	3 243
10 REC. FROM NON-REP. COS.								
11 REC. FROM REP. COS.	15 328	20 852	18 577	1 271	917	1 061	788	677
12 TO REPORTING COS.	13 566	20 263	15 021	335	591	529	778	231
13 LOSSES & ADJUSTMENTS	264	- 647	298	3	21	10	13	12
14 OWN CONSUMPTION	5		5					
15 DOMESTIC SALES	16 378	16 127	20 069	1 468	1 151	1 072	644	853
MOTOR GASOLINE								
1 PRODUCTION	1 209 755	1 258 759	1 648 602	149 407	141 797	147 643	134 622	136 579
2 INTERPRODUCT TRANSFERS	-32 385	10 731	-3 474	36 440	-3 456	-4 073	-1 190	-6 792
3 NET PRODUCTION	1 177 370	1 269 490	1 645 128	185 847	138 341	143 570	133 432	129 787
4 TRANSFERS TO REF. FEED.								
5 IMPORTS	335 207	411 827	370 507	12 200	10 700	12 400	18 600	16 400
6 EXPORTS	100 933	4 053	175 935	11 513	13 448	50 041		3 989
7 INTERPROVINCIAL -IN-	2 013 729	2 323 085	2 687 882R	155 251R	271 900	247 002	217 777R	164 466
8 INTERPROVINCIAL -OUT-	56 195	454 846	63 857R	2 894	4 315	453	2 673	3 052R
9 CLOSING INVENTORY	286 834	259 418	267 314R	239 586R	287 472R	267 314R	288 390R	270 972R
10 REC. FROM NON-REP. COS.								
11 REC. FROM REP. COS.	3 449 088	3 606 598	4 735 674	424 816	370 840	490 930	360 958	334 930
12 TO REPORTING COS.	3 444 425	3 616 096	4 714 376	420 069	373 955	475 927	361 064	331 676
13 LOSSES & ADJUSTMENTS	5 996	7 562	8 276	752	1 105	423	1 949	1 752
14 OWN CONSUMPTION	84	114	96	3	3	6	36	9
15 DOMESTIC SALES	3 365 948	3 536 225	4 494 358	390 131	351 069	387 210	343 969	322 523
SALES BY GRADE:								
16 PREMIUM	593 526	676 483	780 586	63 629	58 475	64 956	65 197	61 966
17 MID GRADE	310 652	327 617	406 651	33 130	30 578	32 291	30 713	28 339
18 REGULAR NO-LEAD	2 461 770	2 532 125	3 307 121	293 372	262 016	289 963	248 059	232 218
19 REGULAR LEADED								
20 RETAIL SALES OF MOGAS	3 049 344	3 206 476	4 079 819	356 271	320 600	353 604	311 083	293 283
AV-TURBO FUEL KERO TYPE								
1 PRODUCTION	606 824	650 800	800 684	85 052	53 270	55 538	63 827	70 765
2 INTERPRODUCT TRANSFERS	-67 759	-3 940	-89 482	-11 040	-4 705	-5 978	-17 738	-15 632
3 NET PRODUCTION	539 065	646 860	711 202	74 012	48 565	49 560	46 089	55 133
4 TRANSFERS TO REF. FEED.								
5 IMPORTS	433 840	440 460	586 786	44 200	48 798	59 948	46 131	55 389
6 EXPORTS	6 569	6 569						2
7 INTERPROVINCIAL -IN-	195 981	167 263	238 422	22 286	14 206	5 949	2 044	18 167
8 INTERPROVINCIAL -OUT-	12 315	100 320	37 593		7 487	17 791	4 000	16 335
9 CLOSING INVENTORY	56 612	100 555	57 819	71 545	71 649	57 819	34 784	55 996
10 REC. FROM NON-REP. COS.								
11 REC. FROM REP. COS.	323 200	293 443	439 728	17 916	49 250	49 362	34 335	76 294
12 TO REPORTING COS.	330 928	298 411	444 303	18 128	49 531	45 716	35 371	76 287
13 LOSSES & ADJUSTMENTS	7 568	141	6 856	- 430	-28	- 254	-62	397
14 OWN CONSUMPTION	150	177	223	33	35	5	13	7
15 DOMESTIC SALES	1 127 964	1 099 672	1 472 795	125 750	103 690	115 391	112 312	90 743
AV-TURBO FUEL NAPH TYPE								
1 PRODUCTION								
2 INTERPRODUCT TRANSFERS	- 273	-41	- 316	-40		-3		-20
3 NET PRODUCTION	- 273	-41	- 316	-40		-3		-20
4 TRANSFERS TO REF. FEED.								
5 IMPORTS	2 002		2 002					
6 EXPORTS								
7 INTERPROVINCIAL -IN-	24 441	25 667	32 404	3 930	3 299	734	1 208	2 963
8 INTERPROVINCIAL -OUT-	206	3 503	216		10			405
9 CLOSING INVENTORY	7 106	3 788	3 020	6 297	5 364	3 020	2 471	2 873
10 REC. FROM NON-REP. COS.								
11 REC. FROM REP. COS.	1 552	3 570	1 856	228	76		77	287
12 TO REPORTING COS.	546	3 569	1 087		541			
13 LOSSES & ADJUSTMENTS	- 567	- 535	240	307	- 647	1 147	9	-23
14 OWN CONSUMPTION			1			1		
15 DOMESTIC SALES	21 413	21 891	32 364	4 620	4 404	1 927	1 825	2 446

TABLEAU 1. APPROVISIONNEMENT ET UTILISATION, PRODUITS PÉTROLIERS, COLOMBIE-BRITANNIQUE, SEPTEMBRE 1998

MAR. 1998	APR. 1998	MAY 1998	JUNE 1998	JULY 1998	AUG. 1998	SEP. 1998	SEP. 1997	MÈTRES CUBES
MARS 1998	AVR. 1998	MAI 1998	JUIN 1998	JUI. 1998	AOÛT 1998	SEP. 1998	SEP. 1997	
-8	-18	-8	-9	-8	-9	-17	-8	ESSENCE D'AVIATION
-8	-18	-8	-9	-8	-9	-17	-8	PRODUCTION 1
								ÉCHANGES INTER-PRODUITS 2
								PRODUCTION NETTE 3
					42			RETOUR POUR ALIMENT. 4
								IMPORTATIONS 5
510	790	109	1 378	834	1 090	267	318	EXPORTATIONS 6
1 669	2 277	2 975	4 040	3 889	2 851	3 569	2 237	ENTRÉES INTER-PROVINCES 7
160		126	468	541	273	74	13	SORTIES INTER-PROVINCES 8
2 834	2 827	3 748	3 800	3 951	3 353	4 053	3 808	INVENTAIRE DE FERMETURE 9
1 769	2 794	2 367	2 819	3 331	3 716	2 591	1 566	ARRIV. SOC. NON-DÉCLAR. 10
1 768	2 735	2 258	2 847	3 341	3 057	3 248	1 643	ARRIV. DES SOC. DÉCLAR. 11
								EXPÉD. AUX SOC. DÉCLAR. 12
28	-5	-36	7	-219	-258	-189	11	PERTES & RECTIFICATIONS 13
								AUTO CONSOMMATION 14
1 373	1 540	1 956	2 098	2 564	3 036	2 063	1 965	VENTES INTÉRIEURES 15
								ESSENCE POUR MOTEURS
126 892	142 835	135 787	153 841	133 709	145 891	148 603	143 209	PRODUCTION 1
8 447	12 446	-3 598	2 896	430	433	-2 341	-4 626	ÉCHANGES INTER-PRODUITS 2
135 339	155 281	132 189	156 737	134 139	146 324	146 262	138 783	PRODUCTION NETTE 3
								RETOUR POUR ALIMENT. 4
								IMPORTATIONS 5
22 200	15 000	119 832	118 909	58 280	20 906	21 700	10 600	EXPORTATIONS 6
244 833R	234 637	215 037	310 027	216 265	319 996R	400 047	246 203R	ENTRÉES INTER-PROVINCES 7
9 021	11 123R	111 627R	82 318R	14 024R	12 821	208 187	2 089	SORTIES INTER-PROVINCES 8
295 384R	314 280R	266 723R	346 580R	296 028R	317 816R	259 418	286 834R	INVENTAIRE DE FERMETURE 9
388 375	385 969	421 562	474 814	405 276	506 364	328 350	375 590	ARRIV. SOC. NON-DÉCLAR. 10
380 274	381 186	425 751	484 443	404 508	511 666	335 528	368 279	ARRIV. DES SOC. DÉCLAR. 11
								EXPÉD. AUX SOC. DÉCLAR. 12
1 227	2 129	419	-1 240	1 376	-2 696	2 646	1 627	PERTES & RECTIFICATIONS 13
9	7	12	7	5	27	2	6	AUTO CONSOMMATION 14
375 804	377 546	398 368	415 102	444 599	449 984	408 330	383 352	VENTES INTÉRIEURES 15
								VENTES PAR CATÉGORIE:
72 550	71 356	74 982	78 687	84 801	88 717	78 227	64 121	SUPER 16
32 294	44 910	35 065	37 578	41 561	42 677	34 480	35 194	INTERMÉDIAIRE 17
270 960	261 280	288 321	298 837	318 237	318 590	295 623	284 037	ORDINAIRE SANS PLOMB 18
339 990	339 843	358 606	373 358	406 381	410 867	373 065	350 036	ORDINAIRE AVEC PLOMB 19
								VENTES NETTES AU DÉTAIL 20
								CARBURÉACTEUR-TYPE KÉRO
56 345	77 639	79 044	52 627	82 713	92 629	75 211	77 766	PRODUCTION 1
-278	-14 260	4 260	-1 464	11 168	4 067	25 937	-809	ÉCHANGES INTER-PRODUITS 2
56 067	63 379	83 304	51 163	93 881	96 696	101 148	76 957	PRODUCTION NETTE 3
								RETOUR POUR ALIMENT. 4
								IMPORTATIONS 5
52 689	71 632	30 960	59 580	35 059	30 700	58 400	31 800	EXPORTATIONS 6
5			2 379		3 159	1 024		ENTRÉES INTER-PROVINCES 7
7 186	28 882	12 583	33 173	20 827	25 628	18 773	25 485	SORTIES INTER-PROVINCES 8
9 955	18 608	8 427	5 593	4 181	19 108	14 113	424	
60 637	69 655	83 112	77 218	83 509	74 187	100 555	56 612	INVENTAIRE DE FERMETURE 9
46 684	41 481	26 243	18 429	15 811	22 211	11 955	28 965	ARRIV. SOC. NON-DÉCLAR. 10
46 665	41 083	27 215	17 499	15 347	24 787	14 157	28 339	ARRIV. DES SOC. DÉCLAR. 11
								EXPÉD. AUX SOC. DÉCLAR. 12
316	-558	171	-105	-393	700	-325	-349	PERTES & RECTIFICATIONS 13
18	33	20	19	17	18	32	25	AUTO CONSOMMATION 14
101 026	137 190	103 800	142 774	140 135	136 785	134 907	131 409	VENTES INTÉRIEURES 15
								CARBURÉACTEUR-TYPE NAPH
	-18			-1	-1	-1	33	PRODUCTION 1
	-18			-1	-1	-1	33	ÉCHANGES INTER-PRODUITS 2
								PRODUCTION NETTE 3
								RETOUR POUR ALIMENT. 4
								IMPORTATIONS 5
3 099	3 153	3 248	1 523	3 657	4 070	2 746	3 150	EXPORTATIONS 6
31	545	467	624	726	536	169	6	ENTRÉES INTER-PROVINCES 7
2 505	4 583	4 863	4 679	4 201	4 569	3 788	7 106	SORTIES INTER-PROVINCES 8
								INVENTAIRE DE FERMETURE 9
								ARRIV. SOC. NON-DÉCLAR. 10
		373	597	1 116	747	373	185	ARRIV. DES SOC. DÉCLAR. 11
		480	600	1 110	800	659		EXPÉD. AUX SOC. DÉCLAR. 12
148	13	-40	-40	6	-632	24	17	PERTES & RECTIFICATIONS 13
								AUTO CONSOMMATION 14
3 288	499	2 514	1 120	3 408	3 744	3 047	2 057	VENTES INTÉRIEURES 15

TABLE 1. SUPPLY AND DISPOSITION OF PETROLEUM PRODUCTS, BRITISH COLUMBIA, SEPTEMBER 1998

CUBIC METRES	CUM. 1997	CUM. 1998	YEAR 1997	OCT. 1997	NOV. 1997	DEC. 1997	JAN. 1998	FEB. 1998
	CUM. 1997	CUM. 1998	ANN. 1997	OCT. 1997	NOV. 1997	DÉC. 1997	JAN. 1998	FÉV. 1998
STOVE OIL KEROSENE								
1 PRODUCTION	126 525	114 363	178 295	16 782	19 586	15 402	14 151	17 392
2 INTERPRODUCT TRANSFERS	- 159 325	-88 818	- 243 406	-21 587	-34 561	-27 953	-27 215	-24 616
3 NET PRODUCTION	-32 800	25 545	-65 111	-4 805	-14 955	-12 551	-13 064	-7 224
4 TRANSFERS TO REF. FEED.								
5 IMPORTS	20	10	20					
6 EXPORTS	2 195	104	2 357	71	56	35	70	
7 INTERPROVINCIAL -IN-	108 441	28 106	121 138	5 971	3 825	2 901	3 577	2 821
8 INTERPROVINCIAL -OUT-	12 894	11 924	15 316	90	1 825	507	676	546
9 CLOSING INVENTORY	63 277	67 802	40 407	56 257	43 779	40 407	26 490	19 673
10 REC. FROM NON-REP. COS.								
11 REC. FROM REP. COS.	7 187	95 047	26 615	2 167	8 636	8 625	585	3 086
12 TO REPORTING COS.	10 098	94 549	16 907	3 923	2 448	438	665	2 463
13 LOSSES & ADJUSTMENTS	-1 147	-2 006	- 972	2 019	208	-2 052	- 361	- 446
14 OWN CONSUMPTION	42	23	55	3	5	5	2	6
15 DOMESTIC SALES	27 104	16 719	40 207	4 247	5 442	3 414	3 963	2 931
DIESEL FUEL OIL								
1 PRODUCTION	629 535	640 873	890 033	85 544	94 440	80 514	87 435	71 262
2 INTERPRODUCT TRANSFERS	-4 981	-75 968	3 600	- 233	9 042	- 228	1 857	- 414
3 NET PRODUCTION	624 554	564 905	893 633	85 311	103 482	80 286	89 292	70 848
4 TRANSFERS TO REF. FEED.								
5 IMPORTS	314 725	151 311	322 525	1 100	1 500	5 200	12 400	1 300
6 EXPORTS	48 289	89 515	102 687	7 961	28 096	18 341	10 337	9 549
7 INTERPROVINCIAL -IN-	1 526 875	1 831 590	2 131 953R	181 867	235 634	187 577	216 685	183 644
8 INTERPROVINCIAL -OUT-	133 423	233 995	174 292R	6 188R	30 618R	4 063R	38 477R	17 384R
9 CLOSING INVENTORY	234 618	175 619	250 591R	215 721R	259 181R	250 591R	268 268R	248 306R
10 REC. FROM NON-REP. COS.								
11 REC. FROM REP. COS.	1 577 341	1 435 434	2 216 685	190 814	193 632	254 898	180 343	189 668
12 TO REPORTING COS.	1 557 901	1 421 063	2 187 848	187 399	194 991	247 557	175 883	193 389
13 LOSSES & ADJUSTMENTS	-2 932	2 741	-7 492	-2 898	-4 692	3 030	473	1 596
14 OWN CONSUMPTION	2 050	1 577	2 702	171	287	194	152	132
15 DOMESTIC SALES	2 411 737	2 309 321	3 195 759	279 168	241 488	263 366	263 721	243 372
16 LOW SULFUR	X	X	X	X	X	X	X	X
LIGHT FUEL OIL (#2 & 3)								
1 PRODUCTION	3 931	17 784	5 125	353	389	452	267	280
2 INTERPRODUCT TRANSFERS	177 249	130 072	237 843	18 738	17 665	24 191	32 324	22 681
3 NET PRODUCTION	181 180	147 856	242 968	19 091	18 054	24 643	32 591	22 961
4 TRANSFERS TO REF. FEED.								
5 IMPORTS	17 700	800	17 700					
6 EXPORTS		84						
7 INTERPROVINCIAL -IN-	3 045	6 957	5 449	622	729	1 053	1 711	1 459
8 INTERPROVINCIAL -OUT-	24 620	29 383	24 847	64	78	85	2 624	2 304
9 CLOSING INVENTORY	2 713	4 666	2 603	2 028	2 114	2 603	2 772	2 843
10 REC. FROM NON-REP. COS.								
11 REC. FROM REP. COS.	11 661	3 395	12 741	229	360	491	634	242
12 TO REPORTING COS.	10 668	5 413	11 442	85	624	65	230	135
13 LOSSES & ADJUSTMENTS	-1 698	-1 275	-2 064	850	- 826	- 390	5	636
14 OWN CONSUMPTION	113	121	195	28	28	26	10	48
15 DOMESTIC SALES	158 071	123 219	222 736	19 600	19 153	25 912	31 898	21 468
HEAVY FUEL OIL (#4, 5 & 6)								
1 PRODUCTION	66 252	93 374	105 199	14 045	15 122	9 780	15 353	14 226
2 INTERPRODUCT TRANSFERS	41 698	46 940	54 529	3 960	5 443	3 428	1 948	3 344
3 NET PRODUCTION	107 950	140 314	159 728	18 005	20 565	13 208	17 301	17 570
4 TRANSFERS TO REF. FEED.								
5 IMPORTS	213 200	131 000	238 400	7 200	18 000		13 800	16 800
6 EXPORTS	75 695	100 636	118 958	12 866	10 532	19 865	13 279	11 564
7 INTERPROVINCIAL -IN-	207 213	240 034	272 510	24 005	18 732	22 560	21 931	21 269
8 INTERPROVINCIAL -OUT-	5 468	8 204	5 468					367
9 CLOSING INVENTORY	50 157	40 177	39 639	63 722	65 648	39 639	47 944	42 287
10 REC. FROM NON-REP. COS.								
11 REC. FROM REP. COS.								
12 TO REPORTING COS.								
13 LOSSES & ADJUSTMENTS	-2 957	-3 518	-5 872	730	-1 972	-1 673	- 306	- 207
14 OWN CONSUMPTION								
15 DOMESTIC SALES	439 877	405 488	552 322	22 049	46 811	43 585	31 754	49 572
16 LOW SULFUR	X	X	X	X	X	X	X	X

TABLEAU 1. APPROVISIONNEMENT ET UTILISATION, PRODUITS PÉTROLIERS, COLOMBIE-BRITANNIQUE, SEPTEMBRE 1998

MAR. 1998	APR. 1998	MAY 1998	JUNE 1998	JULY 1998	AUG. 1998	SEP. 1998	SEP. 1997	
MARS 1998	AVR. 1998	MAI 1998	JUIN 1998	JUI. 1998	AOUT 1998	SEP. 1998	SEP. 1997	MÈTRES CUBES
14 243	6 894	9 592	13 562	11 608	11 917	15 004	17 914	
-15 412	-2 406	4 646	-8 053	11 641	-10 681	-16 722	-49 348	
-1 169	4 488	16 238	5 509	23 249	1 236	-1 718	-31 434	
10								
1 516	3 510	705	404	182	2 901	12 490	43 350	
1 166	525	39	1 187	6 623		1 162	200	
16 447	19 309	33 942	43 187	58 827	59 862	67 802	63 277	
499	7 455	11 275	19 278	2 532	25 896	24 441	1 611	
322	10 124	10 492	14 174	3 353	27 828	25 128	3 033	
- 447	48	-10	-8	- 190	400	- 992	- 316	
5	3	1	2	2	1	1	2	
3 036	1 891	1 063	591	535	769	1 940	3 040	
70 786	65 391	65 063	75 876	67 739	65 073	72 248	77 838	
-29 007	-17 042	-11 928	2 927	-26 381	28 100	-24 080	30 309	
41 779	48 349	53 135	78 803	41 358	93 173	48 168	108 147	
20 911	9 900	21 600	25 900	28 500	22 700	8 100	26 000	
7 984	4 030		663		24 033	32 919	2 917	
192 968	183 227	156 826R	175 238R	216 519	254 555	251 928	241 932	
25 912R	11 755	7 879	17 373	7 162R	45 107R	70 946	19 347R	
211 879R	222 995R	207 628R	201 209R	202 300R	232 711R	175 619	234 618R	
222 874	167 908	114 526	159 571	172 801	178 309	49 434	146 988	
216 642	163 906	110 676	166 887	165 615	178 674	49 391	156 446	
2 105	-1 130	- 175	627	- 191	- 596	32	-1 069	
240	355	69	243	173	106	107	536	
262 076	219 352	243 005	260 138	285 328	271 002	261 327	303 046	
X	X	X	X	X	X	X	X	
294	3 028	4 360	1 562	1 484	5 660	849	489	
25 008	13 551	11 582	4 828	5 759	4 940	9 399	14 033	
25 302	16 579	15 942	6 390	7 243	10 600	10 248	14 522	
1 143	255	79	183	1 486	47	700	600	
3 374	2 602	8 875	1 188	2 120	5 754	84	429	
3 213	3 856	3 556	3 551	3 823	4 285	594	2 713	
112	184	96	43	1 034	732	542	255	
2 508	153			974	1 189	318	859	
- 545	- 160	-42		5	-1 160	224	646	
14	14	6	2		5	17	-18	
20 836	13 766	7 578	5 431	6 492	5 129	10 621	11 469	
5 465	8 353	17 098	11 607	7 162	8 593	5 517	4 443	
7 213	3 369	1 142	7 097	9 669	7 091	6 067	4 699	
12 678	11 722	18 240	18 704	16 831	15 684	11 584	9 142	
7 112	8 780	19 800	17 480	16 200	23 000	15 300	22 400	
24 460	15 404	9 223	14 996	14 609	5 799	8 650	2 382	
514	22 229	18 159	27 817	45 656	31 090	27 423	30 582	
43 776	2 161	2 014	626	311	1 980	231	358	
	39 985	38 978	31 610	41 804	46 968	40 177	50 157	
6	-13	-1 890	-77	330	- 704	- 657	5	
28 017	28 890	47 859	55 744	53 243	57 535	52 874	56 732	
X	X	X	X	X	X	X	X	

MAZOUT POUR POELES

PRODUCTION 1
 ÉCHANGES INTER-PRODUITS 2
 PRODUCTION NETTE 3

RETOUR POUR ALIMENT. 4
 IMPORTATIONS 5
 EXPORTATIONS 6
 ENTRÉES INTER-PROVINCES 7
 SORTIES INTER-PROVINCES 8

INVENTAIRE DE FERMETURE 9
 ARRIV. SOC. NON-DÉCLAR. 10
 ARRIV. DES SOC. DÉCLAR. 11
 EXPÉD. AUX SOC. DÉCLAR. 12

PERTES & RECTIFICATIONS 13
 AUTO CONSOMMATION 14

VENTES INTÉRIEURES 15

CARBURANT DIESEL

PRODUCTION 1
 ÉCHANGES INTER-PRODUITS 2
 PRODUCTION NETTE 3

RETOUR POUR ALIMENT. 4
 IMPORTATIONS 5
 EXPORTATIONS 6
 ENTRÉES INTER-PROVINCES 7
 SORTIES INTER-PROVINCES 8

INVENTAIRE DE FERMETURE 9
 ARRIV. SOC. NON-DÉCLAR. 10
 ARRIV. DES SOC. DÉCLAR. 11
 EXPÉD. AUX SOC. DÉCLAR. 12

PERTES & RECTIFICATIONS 13
 AUTO CONSOMMATION 14

VENTES INTÉRIEURES 15

FAIBLE TENEUR EN SOUFRE 16

MAZOUT LÉGER (NOS 2 & 3)

PRODUCTION 1
 ÉCHANGES INTER-PRODUITS 2
 PRODUCTION NETTE 3

RETOUR POUR ALIMENT. 4
 IMPORTATIONS 5
 EXPORTATIONS 6
 ENTRÉES INTER-PROVINCES 7
 SORTIES INTER-PROVINCES 8

INVENTAIRE DE FERMETURE 9
 ARRIV. SOC. NON-DÉCLAR. 10
 ARRIV. DES SOC. DÉCLAR. 11
 EXPÉD. AUX SOC. DÉCLAR. 12

PERTES & RECTIFICATIONS 13
 AUTO CONSOMMATION 14

VENTES INTÉRIEURES 15

MAZOUT LOURD (NOS 4, 5 & 6)

PRODUCTION 1
 ÉCHANGES INTER-PRODUITS 2
 PRODUCTION NETTE 3

RETOUR POUR ALIMENT. 4
 IMPORTATIONS 5
 EXPORTATIONS 6
 ENTRÉES INTER-PROVINCES 7
 SORTIES INTER-PROVINCES 8

INVENTAIRE DE FERMETURE 9
 ARRIV. SOC. NON-DÉCLAR. 10
 ARRIV. DES SOC. DÉCLAR. 11
 EXPÉD. AUX SOC. DÉCLAR. 12

PERTES & RECTIFICATIONS 13
 AUTO CONSOMMATION 14

VENTES INTÉRIEURES 15

FAIBLE TENEUR EN SOUFRE 16

TABLE 1. SUPPLY AND DISPOSITION OF PETROLEUM PRODUCTS, BRITISH COLUMBIA, SEPTEMBER 1998

CUBIC METRES	CUM. 1997	CUM. 1998	YEAR 1997	OCT. 1997	NOV. 1997	DEC. 1997	JAN. 1998	FEB. 1998
	CUM. 1997	CUM. 1998	ANN. 1997	OCT. 1997	NOV. 1997	DEC. 1997	JAN. 1998	FEB. 1998
ASPHALT								
1 PRODUCTION	65 499	49 498	77 185	1 397	3 499	6 790	3 906	5 688
2 INTERPRODUCT TRANSFERS	-1 842	-1 580	-1 924			-82		
5 IMPORTS	4 968	11 220	6 168	500	400	300	200	300
6 EXPORTS	1 310	3 900	1 794	159	126	199	175	174
7 INTERPROVINCIAL -IN-	105 116	122 620	133 691	17 366	8 720	2 489	5 097	4 286
8 INTERPROVINCIAL -OUT-	105		1 835	1 730				
9 CLOSING INVENTORY	16 031	8 630	12 340	8 783	10 628	12 340	13 725	15 964
10 REC. FROM NON-REP. COS.								
11 REC. FROM REP. COS.	31 485	12 642	41 401	2 696	3 752	3 468	3 653	3 378
12 TO REPORTING COS.	31 759	12 997	41 565	2 994	3 344	3 468	3 653	3 378
13 LOSSES & ADJUSTMENTS	-1 803	3 059	-2 144	65	- 383	-23	149	120
14 OWN CONSUMPTION								
15 DOMESTIC SALES	167 879	178 154	211 186	24 259	11 439	7 609	7 494	7 741
COKE								
1 PRODUCTION								
2 INTERPRODUCT TRANSFERS								
5 IMPORTS	87 600	131 800	110 400	8 200	4 800	9 800	10 500	10 300
6 EXPORTS								
7 INTERPROVINCIAL -IN-								
8 INTERPROVINCIAL -OUT-								
9 CLOSING INVENTORY								
10 REC. FROM NON-REP. COS.								
11 REC. FROM REP. COS.								
12 TO REPORTING COS.								
13 LOSSES & ADJUSTMENTS								
14 OWN CONSUMPTION								
15 DOMESTIC SALES	87 600	131 800	110 400	8 200	4 800	9 800	10 500	10 300
LUBE OILS & GREASES								
1 PRODUCTION	14 940	14 396	20 064	1 736	1 786	1 602	1 192	1 678
2 INTERPRODUCT TRANSFERS	-55	-63	-77		-12	-10	-2	1
4 TRANSFERS TO REF. FEED.	21 285	22 358	29 080	2 720	2 432	2 643	1 863	2 555
5 IMPORTS	33 059	22 231	41 078	2 909	2 620	2 490	2 856	2 098
6 EXPORTS	5 220	5 769	7 125	777	451	677	450	562
7 INTERPROVINCIAL -IN-	65 678	63 323	83 882	7 090	5 050	6 064	5 683	6 294
8 INTERPROVINCIAL -OUT-	3 243	1 762	3 386	64	45	34	174	47
9 CLOSING INVENTORY	17 321	15 088	16 237	16 504	16 378	16 237	13 084	11 858
10 REC. FROM NON-REP. COS.	21 912	25 559	30 103	2 871	2 543	2 777	4 045	2 694
11 REC. FROM REP. COS.		86						
12 TO REPORTING COS.	308	349	362	31	4	19	7	9
13 LOSSES & ADJUSTMENTS	-2 141	1 780	-2 672	128	- 571	-88	- 686	885
14 OWN CONSUMPTION	49	37	65	8	5	3	6	5
15 DOMESTIC SALES	104 276	94 626	135 494	11 695	9 747	9 776	15 113	9 928
STILL GAS								
1 PRODUCTION	210 465	200 452	291 234	25 728	26 300	28 741	29 421	23 014
2 INTERPRODUCT TRANSFERS								
9 CLOSING INVENTORY								
11 REC. FROM REP. COS.								
12 TO REPORTING COS.								
13 LOSSES & ADJUSTMENTS								
14 OWN CONSUMPTION	210 465	200 452	291 234	25 728	26 300	28 741	29 421	23 014
15 DOMESTIC SALES								
OTHER PRODUCTS								
1 PRODUCTION	64 001	93 148	82 952	6 895	5 446	6 610	16 220	25 535
2 INTERPRODUCT TRANSFERS	45 274	-17 360	40 210	-26 744	10 305	11 375	9 791	21 392
4 TRANSFERS TO REF. FEED.	593 607	600 973	785 854	78 451	69 954	43 842	48 971	79 062
5 IMPORTS								
6 EXPORTS	34 341	36 997	68 987	4 781		29 865	3 685	3 711
7 INTERPROVINCIAL -IN-	399 614	466 955	548 512	82 124	27 231	39 543	43 482	44 915
8 INTERPROVINCIAL -OUT-	10 418	17 259	15 832	2 542	1 742	1 130	1 858	1 327
9 CLOSING INVENTORY	100 860	102 001	76 581	90 500	88 759	76 581	89 988	114 398
10 REC. FROM NON-REP. COS.	163 364	149 339	213 045	14 911	28 039	6 731		17 293
11 REC. FROM REP. COS.	73 427	76 309	105 983	13 356	8 939	10 261	7 062	11 503
12 TO REPORTING COS.	75 029	75 211	107 821	13 366	8 901	10 525	7 807	11 407
13 LOSSES & ADJUSTMENTS	- 336	1 246	- 607	- 111	- 192	32	-61	11
14 OWN CONSUMPTION								
15 DOMESTIC SALES	29 166	11 285	33 639	1 873	1 296	1 304	888	710

TABLEAU 1. APPROVISIONNEMENT ET UTILISATION, PRODUITS PÉTROLIERS, COLOMBIE-BRITANNIQUE, SEPTEMBRE 1998

MAR. 1998	APR. 1998	MAY 1998	JUNE 1998	JULY 1998	AUG. 1998	SEP. 1998	SEP. 1997		MÈTRES CUBES
MARS 1998	AVR. 1998	MAI 1998	JUIN 1998	JUI. 1998	AOÛT 1998	SEP. 1998	SEP. 1997		
								ASPHALTE	
3 319	5 032	4 329	6 043	4 609	6 880	9 692	7 436	PRODUCTION	1
	- 343	-72	-1 077	-51	-37		-91	ÉCHANGES INTER-PRODUITS	2
500	600	400	5 459	700	700	2 361	900	IMPORTATIONS	5
273	361	435	412	713	602	755	200	EXPORTATIONS	6
3 734	12 547	10 889	20 185	27 846	20 168	17 868	21 224	ENTRÉES INTER-PROVINCES	7
							4	SORTIES INTER-PROVINCES	8
11 732	15 343	15 957	19 674	17 378	12 533	8 630	16 031	INVENTAIRE DE FERMETURE	9
2 984	2 595		32				3 092	ARRIV. SOC. NON-DÉCLAR.	10
2 984	2 982						3 008	ARRIV. DES SOC. DÉCLAR.	11
								EXPÉD. AUX SOC. DÉCLAR.	12
-32	296	- 311	2 637	-12	247	-35	23	PERTES & RECTIFICATIONS	13
								AUTO CONSOMMATION	14
11 544	13 181	14 808	23 876	34 699	31 707	33 104	27 651	VENTES INTÉRIEURES	15
								COKE	
								PRODUCTION	1
								ÉCHANGES INTER-PRODUITS	2
11 300	14 900	12 900	6 100	20 900	13 300	31 600	8 300	IMPORTATIONS	5
								EXPORTATIONS	6
								ENTRÉES INTER-PROVINCES	7
								SORTIES INTER-PROVINCES	8
								INVENTAIRE DE FERMETURE	9
								ARRIV. SOC. NON-DÉCLAR.	10
								ARRIV. DES SOC. DÉCLAR.	11
								EXPÉD. AUX SOC. DÉCLAR.	12
								PERTES & RECTIFICATIONS	13
								AUTO CONSOMMATION	14
11 300	14 900	12 900	6 100	20 900	13 300	31 600	8 300	VENTES INTÉRIEURES	15
								HUILES & GRAISSES LUBRIF.	
1 642	1 374	1 814	1 680	1 785	1 750	1 481	1 682	PRODUCTION	1
	-62	2	-4		1	1	-7	ÉCHANGES INTER-PRODUITS	2
2 519	2 305	2 772	2 637	2 295	2 800	2 612	2 227	RETOUR POUR ALIMANT.	4
2 365	2 261	2 145	2 733	2 811	2 636	2 326	8 180	IMPORTATIONS	5
554	615	402	616	580	549	1 441	422	EXPORTATIONS	6
6 878	7 018	7 972	9 401	8 416	6 447	5 214	8 620	ENTRÉES INTER-PROVINCES	7
31	20	39	640	689	66	56	29	SORTIES INTER-PROVINCES	8
12 246	12 956	14 759	17 027	18 526	18 811	15 088	17 321	INVENTAIRE DE FERMETURE	9
2 845	2 507	2 948	2 714	2 298	2 534	2 974	2 411	ARRIV. SOC. NON-DÉCLAR.	10
			3	83				ARRIV. DES SOC. DÉCLAR.	11
83	8	6	22	110	11	93	26	EXPÉD. AUX SOC. DÉCLAR.	12
448	236	109	30	-1	-20	779	482	PERTES & RECTIFICATIONS	13
3	2	9	1	3	3	5	9	AUTO CONSOMMATION	14
9 704	9 202	9 741	10 313	10 218	9 674	10 733	17 031	VENTES INTÉRIEURES	15
								GAZ DE DISTILLATION	
14 818	19 200	22 438	24 088	16 801	22 872	27 800	26 481	PRODUCTION	1
								ÉCHANGES INTER-PRODUITS	2
								INVENTAIRE DE FERMETURE	9
								ARRIV. DES SOC. DÉCLAR.	11
								EXPÉD. AUX SOC. DÉCLAR.	12
								PERTES & RECTIFICATIONS	13
								AUTO CONSOMMATION	14
14 818	19 200	22 438	24 088	16 801	22 872	27 800	26 481	VENTES INTÉRIEURES	15
								AUTRES PRODUITS	
10 949	7 982	12 381	5 809	5 562	7 176	1 534	4 583	PRODUCTION	1
3 929	4 747	-6 104	-6 907	-12 250	-33 810	1 852	5 725	ÉCHANGES INTER-PRODUITS	2
72 045	60 495	74 204	55 350	76 780	74 169	59 897	77 440	RETOUR POUR ALIMANT.	4
5 722	4 775	8 621	4 950	4 950		5 533		IMPORTATIONS	5
49 544	47 646	58 602	47 270	61 848	85 140	28 508	44 881	EXPORTATIONS	6
1 129	1 803	1 538	580	2 351	2 101	4 572	1 479	ENTRÉES INTER-PROVINCES	7
104 728	99 272	97 246	110 711	111 709	117 848	102 001	100 860	SORTIES INTER-PROVINCES	8
6 399	9 911	15 630	23 381	29 283	25 420	22 022	26 084	INVENTAIRE DE FERMETURE	9
17 394	3 830	11 815	7 887	1 933	9 779	5 106	7 917	ARRIV. SOC. NON-DÉCLAR.	10
18 360	3 524	10 202	8 046	1 564	9 612	4 689	7 901	ARRIV. DES SOC. DÉCLAR.	11
								EXPÉD. AUX SOC. DÉCLAR.	12
- 223	143	- 215	-2	- 267	1 682	178	-94	PERTES & RECTIFICATIONS	13
								AUTO CONSOMMATION	14
852	8 832		1		2		1 689	VENTES INTÉRIEURES	15

TABLE 1. SUPPLY AND DISPOSITION OF PETROLEUM PRODUCTS, OTHER PROV./TERR., SEPTEMBER 1998

	CUM. 1997	CUM. 1998	YEAR 1997	OCT. 1997	NOV. 1997	DEC. 1997	JAN. 1998	FEB. 1998
CUBIC METRES	CUM. 1997	CUM. 1998	ANN. 1997	OCT. 1997	NOV. 1997	DEC. 1997	JAN. 1998	FEB. 1998
1 DOMESTIC CRUDE AND EQUIVALENT RECEIVED	2 446 745	2 922 025	3 320 661	323 396	263 125	287 395	303 441	285 208
A WESTERN CANADA	2 446 745	2 729 611	3 306 028	323 396	248 492	287 395	303 441	285 208
B EASTERN CANADA		192 414	14 633		14 633			
2 TOTAL IMPORTS OF CRUDE AND EQUIV.	14 295 879	13 090 405	19 731 536	2 047 106	1 260 234	2 128 317	1 410 422	1 425 134
A ALGERIA								
B IRAM	1 894 437		1 894 437					
C IRAQ	341 725	315 084	812 121	160 821	309 575			
D KUWAIT								
E LIBYA								
F MEXICO	286 500	500 261	521 553			235 053		87 179
G NIGERIA	1 032 647	1 197 454	1 338 934	160 462		145 825		142 734
H NORWAY	5 035 172	4 101 719	6 924 195	688 332	508 968	691 723	487 705	426 956
I SAUDI ARABIA	3 018 334	3 468 466	4 318 149	668 691		631 124	34 122	331 096
J UNITED ARAB EMIRATES								
K UNITED KINGDOM	945 559	805 663	1 278 614		166 781	166 274	162 182	99 766
L UNITED STATES								
M VENEZUELA	1 741 505	1 770 526	2 366 291	203 435	220 268	201 083	399 358	123 563
N OTHERS		931 232	277 242	165 365	54 642	57 235	327 055	213 840
3 TOTAL CRUDE AND EQUIV. RECEIVED BY REFS (1+2)	16 742 624	16 012 430	23 052 197	2 370 502	1 523 359	2 415 712	1 713 863	1 710 342
A BY PIPELINE	2 371 672	2 710 767	3 217 667	321 228	245 048	279 719	298 157	285 208
B BY OTHER MEANS	14 370 952	13 301 683	19 834 530	2 049 274	1 278 311	2 135 993	1 415 706	1 425 134
4 OPENING INVENTORY CRUDE	1 072 886	1 589 995	1 072 886	1 083 549	1 479 062	1 162 097	1 589 995	1 260 896
5 CLOSING INVENTORY CRUDE	1 083 549	1 227 345	1 589 995	1 479 062	1 162 097	1 589 995	1 260 896	1 136 100
6 LOSSES & ADJUSTMENTS	-1 078	8 356	- 192	1 774	- 647	- 241	-1 845	9 484
7 CRUDE & EQUIV. CHARGED	16 733 039	16 366 724	22 535 280	1 973 215	1 840 971	1 988 055	2 044 807	1 825 654
A CONVENTIONAL CRUDE LIGHT	13 155 725	12 243 941	17 568 430	1 461 083	1 428 377	1 523 245	1 569 431	1 428 256
B CONVENTIONAL CRUDE HEAVY	3 577 314	4 122 783	4 966 850	512 132	412 594	464 810	475 376	397 398
C SYNTHETIC CRUDE OIL								
D CRUDE BITUMEN								
E CONDENSATE & PENTANES								
8 OTHER MATERIALS CHARGED	1 432 759	1 017 401	1 954 879	117 900	180 142	224 078	197 801	124 651
A CRUDE TOPS	955 867	669 932	1 368 550	100 252	160 392	152 039	143 245	83 860
B CRUDE BOTTOMS	347 492	133 700	397 422	251	249	49 430	35 249	25 142
C LPG'S	13 114	3 567	26 609	1 144	5 710	6 641	3 091	476
D NATURAL GAS	116 286	125 542	162 298	16 253	13 791	15 968	16 216	15 173
E LUBES FOR REPROCESSING								
F OTHER FEEDSTOCKS		84 660						
9 TOTAL FEED CHARGED (7+8)	18 165 798	17 384 125	24 490 159	2 091 115	2 021 113	2 212 133	2 242 608	1 950 305
10 REFINERY LOSSES	- 415 506	- 387 561	- 578 499	-48 408	-52 671	-61 914	-60 667	-54 569
TOTAL, ALL PRODUCTS								
1 REFINERY PRODUCTION	18 581 304	17 771 686	25 068 658	2 139 523	2 073 784	2 274 047	2 303 275	2 004 874
4 TRANSFERS TO REFINERY FEEDSTOCKS	1 432 759	1 017 401	1 954 879	117 900	180 142	224 078	197 801	124 651
5 IMPORTS	3 448 349	3 245 494	4 751 857	386 638	371 090	545 780	580 959	403 821
6 EXPORTS	9 515 649	8 429 644	12 659 987	1 075 842	978 082	1 090 414	1 078 491	994 448
7 INTERPROVINCIAL -IN-	5 797 356	5 361 377	7 685 340	628 580	551 541	707 863	565 781	482 071
8 INTERPROVINCIAL -OUT-	2 121 758	2 562 733	2 854 582	256 587	241 310	234 927	281 645	227 111
9 CLOSING INVENTORY	2 597 297	2 735 281	2 988 764	2 547 105	2 674 319	2 988 764	3 120 359	3 050 155
10 REC. FROM NON-REP. COS.	199 236	212 378	269 794	19 017	22 949	28 592	26 309	26 640
11 REC. FROM REP. COS.	5 161 807	4 833 263	6 865 965	596 190	534 041	573 927	588 784	503 946
12 DEL. TO REPORTING COS.	5 170 517	4 754 428	6 804 838	561 786	534 282	538 253	587 724	503 651
13 LOSSES & ADJUSTMENTS	30 321	47 315	48 331	637	1 417	15 956	7 292	23 073
14 OWN CONSUMPTION	1 017 712	940 415	1 365 012	113 468	113 299	120 533	120 305	108 749
15 DOMESTIC SALES	14 051 338	13 925 745	18 714 520	1 693 920	1 377 659	1 591 603	1 660 255	1 509 873

TABLEAU 1. APPROVISIONNEMENT ET UTILISATION, PRODUITS PÉTROLIERS, AUTRES PROVS./TERRS., SEPTEMBRE 1998

MAR. 1998	APR. 1998	MAY 1998	JUNE 1998	JULY 1998	AUG. 1998	SEP. 1998	SEP. 1997	
MARS 1998	AVR. 1998	MAI 1998	JUIN 1998	JUI. 1998	AOÛT 1998	SEP. 1998	SEP. 1997	MÈTRES CUBES
304 830	235 509	379 896	417 617	329 642	341 830	324 052	307 120	ARRIVAGES DE PÉTROLE BRUT & ÉQUIV. DOMESTIQUE
304 830	235 509	299 568	305 531	329 642	341 830	324 052	307 120	DE L'OUEST DU CANADA
		80 328	112 086					DE L'EST DU CANADA
1 716 141	1 233 974	1 534 735	1 640 759	1 027 290	1 589 759	1 512 191	1 547 173	TOTAL DES IMPORTATIONS DE BRUT ET D'ÉQUIVALENTS
		247 712	67 372				341 725	ALGÉRIE
								IRAN
								IRAQ
								KOWEÏT
								LYBIE
262 304						150 778		MEXIQUE
316 096	166 424	154 432	144 680	144 327		128 761	145 466	NIGÉRIA
544 766	431 717	584 943	532 496	90 811	413 665	588 660	671 901	NORVÈGE
331 787	336 661	336 301	643 732	530 916	842 978	80 873		ARABIE SAOUDITE
		95 198	99 734	90 359	99 883	158 541	263 489	ÉMIRATS ARABES UNIS
								ROYAUME-UNI
261 188	299 172	116 149	152 745	105 120	104 098	209 133	124 592	ÉTATS UNIS
				65 757	129 135	195 445		VENEZUELA
								AUTRES
2 020 971	1 469 483	1 914 631	2 058 376	1 356 932	1 931 589	1 836 243	1 854 293	TOTAL ARRIV. DE BRUT ET ÉQUIV. AUX RAFFS. (1+2)
301 023	234 667	297 662	304 162	329 642	337 705	322 521	302 159	PAR PIPE-LINE
1 719 948	1 234 816	1 616 969	1 754 214	1 027 290	1 593 884	1 513 722	1 552 134	PAR D'AUTRES MOYENS
1 136 100	1 222 030	1 166 865	1 328 600	1 490 508	1 459 131	1 423 521	1 080 772	STOCKS DE BRUT - DÉBUT
1 222 030	1 166 865	1 328 600	1 490 508	1 459 131	1 423 521	1 227 345	1 083 549	STOCKS DE BRUT - FIN
- 891	- 948	- 788	159	5 108	- 965	- 958	98	PERTES ET RECTIFICATIONS
1 935 932	1 525 596	1 753 684	1 896 309	1 383 201	1 968 164	2 033 377	1 851 418	BRUT & ÉQUIV. INTRODUIT
1 489 829	1 105 500	1 350 641	1 431 202	867 144	1 474 844	1 527 094	1 370 456	BRUT CONVENTIONNEL LÉGER
446 103	420 096	483 043	465 107	516 057	493 320	506 283	480 962	BRUT CONVENTIONNEL LOURD
								PÉTROLE BRUT SYNTHÉTIQUE
								PÉTROLE BITUMINEUX LOURD
								CONDENSATS ET PENTANES
227 208	19 786	80 885	35 117	193 063	85 156	53 734	115 161	AUTRES MAT. UTILISÉES
186 853	9 971	39 918	21 289	126 342	19 549	38 905	99 831	PRODUITS DE DÉCANTATION
23 208	373	30 887	432	10 833	7 576		363	RÉSIDUS DE BRUT
								GPL
17 147	9 442	10 080	13 396	14 785	14 578	14 725	14 967	GAZ NATUREL
				41 103	43 453	104		LUBRIFIANTS RECYCLABLES
								AUTRES CHARGES D'ALIMEN.
2 163 140	1 545 382	1 834 569	1 931 426	1 576 264	2 053 320	2 087 111	1 966 579	TOTAL ALIMENTATION(7+8)
-63 747	-40 290	-32 141	-37 700	-37 753	-19 809	-40 885	-43 217	PERTES EN RAFFINERIE
2 226 887	1 585 672	1 866 710	1 969 126	1 614 017	2 073 129	2 127 996	2 009 796	TOTAL, TOUS LES PRODUITS PROD. DES RAFFINERIES
227 208	19 786	80 885	35 117	193 063	85 156	53 734	115 161	RETOUR POUR ALIMENTATION
482 841	259 040	186 748	297 343	272 939	384 386	377 417	201 373	DES RAFFINERIES
1 144 396	643 604	975 411	854 340	704 271	1 002 004	1 032 679	850 880	IMPORTATIONS
528 501	532 584	659 899	633 502	614 764	685 827	658 448	745 517	EXPORTATIONS
301 612	366 565	280 468	272 600	280 458	273 073	279 201	266 024	ENTRÉES INTER-PROVINCES
								SORTIES INTER-PROVINCES
2 987 221	2 852 689	2 762 860	2 896 103	2 579 676	2 624 043	2 735 281	2 597 297	INVENTAIRE DE FERMETURE
29 350	17 426	15 724	21 869	28 671	22 683	23 706	24 387	ARRIV. SOC. NON-DÉCLAR.
551 193	505 755	538 097	545 646	534 960	582 149	482 733	554 692	ARRIV. DES SOC. DÉCLAR.
543 316	498 085	518 353	548 795	530 307	566 805	457 392	546 077	EXPÉD. AUX SOC. DÉCLAR.
								PERTES & RECTIFICATIONS
121 945	78 327	92 254	102 205	101 363	112 038	103 229	113 236	AUTO CONSOMMATION
1 542 984	1 418 657	1 397 829	1 530 188	1 567 043	1 665 264	1 633 652	1 491 790	VENTES INTÉRIEURES

TABLE 1. SUPPLY AND DISPOSITION OF PETROLEUM PRODUCTS, OTHER PROV./TERR., SEPTEMBER 1998

CUBIC METRES	CUM. 1997	CUM. 1998	YEAR 1997	OCT. 1997	NOV. 1997	DEC. 1997	JAN. 1998	FEB. 1998
	CUM. 1997	CUM. 1998	ANN. 1997	OCT. 1997	NOV. 1997	DEC. 1997	JAN. 1998	FEB. 1998
PROPANE & PROPANE MIXES								
1 PRODUCTION	256 479	247 998	348 083	34 150	28 716	28 738	35 609	32 617
2 INTERPRODUCT TRANSFERS	3 817	- 347	3 480	- 337				
A. OF WHICH TO PETROCHEMS								
3 NET PRODUCTION	260 296	247 651	351 563	33 813	28 716	28 738	35 609	32 617
4 TRANSFERS TO REF. FEED.								
5 IMPORTS		2 113						115
6 EXPORTS	14 048	40 360	19 413	1 024	3 483	858	3 341	4 731
7 INTERPROVINCIAL -IN-	5 796	2 084	38 040	10 766	9 643	11 835	420	267
8 INTERPROVINCIAL -OUT-		28 406	31 432	10 548	9 424	11 460		
9 CLOSING INVENTORY	17 159	27 455	15 353	17 135	11 065	15 353	15 711	18 307
10 REC. FROM NON-REP. COS.	47 339	63 092	52 819	89	1 448	3 943	4 874	9 130
11 REC. FROM REP. COS.	33 954	23 701	41 889	3 776	1 022	3 137	6 014	3 328
12 TO REPORTING COS.	33 801	23 555	41 207	3 776	1 023	2 607	6 027	3 328
13 LOSSES & ADJUSTMENTS	2 079	4 958	4 511	1 444	516	472	229	390
14 OWN CONSUMPTION	21 813	37 202	34 372	3 090	5 126	4 343	7 392	3 023
15 DOMESTIC SALES	268 059	192 058	347 597	28 586	27 327	23 625	29 570	31 389
16 TOTAL EXPORT(M.E.B.145)	2 669 007	2 060 123	3 778 277	326 795	383 039	399 436	372 954	360 736
BUTANE & BUTANE MIXES								
1 PRODUCTION	287 258	357 104	383 120	27 527	32 209	36 126	45 633	49 465
2 INTERPRODUCT TRANSFERS	- 231 152	- 273 312	- 387 235	-44 822	-58 144	-53 117	-61 945	-58 590
A. OF WHICH TO PETROCHEMS								
3 NET PRODUCTION	56 106	83 792	-4 115	-17 295	-25 935	-16 991	-16 312	-9 125
4 TRANSFERS TO REF. FEED.	13 114	3 567	26 609	1 144	5 710	6 641	3 091	476
5 IMPORTS	86 588	54 701	157 260	22 525	26 609	21 538	18 851	14 718
6 EXPORTS	355	119	355					
7 INTERPROVINCIAL -IN-	5 104		5 104					
8 INTERPROVINCIAL -OUT-								
9 CLOSING INVENTORY	37 585	49 420	29 290	38 365	32 349	29 290	28 246	18 616
10 REC. FROM NON-REP. COS.	19 291	3 567	32 786	1 144	5 710	6 641	3 091	476
11 REC. FROM REP. COS.								
12 TO REPORTING COS.								
13 LOSSES & ADJUSTMENTS	1 732	3 028	2 566	184	371	279	157	506
14 OWN CONSUMPTION	78 271	35 419	90 378	2 693	4 471	4 943	855	4 327
15 DOMESTIC SALES	64 640	79 797	70 445	1 573	1 848	2 384	2 571	10 390
16 TOTAL EXPORT(M.E.B.145)	377 304	342 745	580 445	58 247	74 631	70 263	65 444	69 830
PETRO-CHEM FEEDSTOCKS								
1 PRODUCTION	79 534	77 796	103 110	10 180	9 533	3 863	9 807	8 998
2 INTERPRODUCT TRANSFERS								
A. OF WHICH ENERGY BACKFLOWS								
3 NET PRODUCTION	79 534	77 796	103 110	10 180	9 533	3 863	9 807	8 998
4 TRANSFERS TO REF. FEED.								
5 IMPORTS								
6 EXPORTS	292		292					
7 INTERPROVINCIAL -IN-								
8 INTERPROVINCIAL -OUT-								
9 CLOSING INVENTORY	1 042	285	1 136	1 208	1 366	1 136	1 072	1 347
10 REC. FROM NON-REP. COS.								
11 REC. FROM REP. COS.								
12 TO REPORTING COS.								
13 LOSSES & ADJUSTMENTS	-13	-20	-15	1	4	-7	68	-64
14 OWN CONSUMPTION								
15 DOMESTIC SALES	79 028	78 667	102 512	10 013	9 371	4 100	9 803	8 787
NAPHTHA SPECIALTIES								
1 PRODUCTION								
2 INTERPRODUCT TRANSFERS	-17	-1	-17				-1	
3 NET PRODUCTION	-17	-1	-17				-1	
4 TRANSFERS TO REF. FEED.								
5 IMPORTS								
6 EXPORTS								
7 INTERPROVINCIAL -IN-	2 271	1 551	2 849	272	206	100	208	151
8 INTERPROVINCIAL -OUT-	1 074	205	1 260	76	94	16	69	13
9 CLOSING INVENTORY	457	365	445	506	441	445	379	387
10 REC. FROM NON-REP. COS.	250	574	848	212	178	208	166	118
11 REC. FROM REP. COS.	250	385	334	37	23	24	19	18
12 TO REPORTING COS.	9	4	12	1	2			1
13 LOSSES & ADJUSTMENTS	79	-39	56	-37	10	4	47	34
14 OWN CONSUMPTION								
15 DOMESTIC SALES	3 023	2 419	4 129	432	366	308	342	231

TABLEAU 1. APPROVISIONNEMENT ET UTILISATION, PRODUITS PÉTROLIERS, AUTRES PROVS./TERRS., SEPTEMBRE 1998

MAR. 1998	APR. 1998	MAY 1998	JUNE 1998	JULY 1998	AUG. 1998	SEP. 1998	SEP. 1997	
MARS 1998	AVR. 1998	MAI 1998	JUIN 1998	JUI. 1998	AOUT 1998	SEP. 1998	SEP. 1997	MÈTRES CUBES
PROPANE & MÉL DE PROPANE								
35 842	25 357	27 779	24 293	19 795	22 045	24 661	30 589	PRODUCTION 1
	- 347							ÉCHANGES INTER-PRODUITS 2
35 842	25 010	27 779	24 293	19 795	22 045	24 661	30 589	PORTION POUR PÉTROCHIM. A. 3
								PRODUCTION NETTE
								RETOUR POUR ALIMENT. 4
9 617	5 144	4 765	2 360	1 998				IMPORTATIONS 5
268	134	92	91	2 959	3 724	3 719	3 523	EXPORTATIONS 6
6 909	5 647	3 497	3 102	658	85	69	386	ENTRÉES INTER-PROVINCES 7
				3 245	2 951	3 055		SORTIES INTER-PROVINCES 8
17 125	19 334	20 815	24 206	25 685	27 957	27 455	17 159	INVENTAIRE DE FERMETURE 9
10 050	6 383	3 695	5 414	11 137	5 492	6 917	6 066	ARRIV. SOC. NON-DÉCLAR. 10
2 453	4 187	2 211	1 860	702	2 066	880	4 896	ARRIV. DES SOC. DÉCLAR. 11
2 453	4 023	2 216	1 860	702	2 066	880	4 771	EXPÉD. AUX SOC. DÉCLAR. 12
								PERTES & RECTIFICATIONS 13
381	171	886	614	774	837	676	436	AUTO CONSOMMATION 14
942	687	5 420	5 443	6 208	3 136	4 951	3 196	
29 493	17 833	15 512	14 888	18 923	14 702	19 748	31 880	VENTES INTÉRIEURES 15
319 539	331 387	350 908	324 599				289 369	TOTAL EXPORT(O.N.E.145) 16
BUTANE ET MÉL DE BUTANE								
53 618	36 455	40 696	35 215	30 394	34 719	30 909	33 092	PRODUCTION 1
-45 412	-17 745	-17 321	-16 221	-11 424	-11 748	-32 906	-39 123	ÉCHANGES INTER-PRODUITS 2
8 206	18 710	23 375	18 994	18 970	22 971	-1 997	-6 031	PORTION POUR PÉTROCHIM. A. 3
								PRODUCTION NETTE
								RETOUR POUR ALIMENT. 4
6 581			1 223	1 898		11 430	16 461	IMPORTATIONS 5
119								EXPORTATIONS 6
								ENTRÉES INTER-PROVINCES 7
								SORTIES INTER-PROVINCES 8
18 322	24 692	37 304	46 160	46 687	54 278	49 420	37 585	INVENTAIRE DE FERMETURE 9
							1 000	ARRIV. SOC. NON-DÉCLAR. 10
								ARRIV. DES SOC. DÉCLAR. 11
								EXPÉD. AUX SOC. DÉCLAR. 12
								PERTES & RECTIFICATIONS 13
319	164	342	239	242	1 002	57	749	AUTO CONSOMMATION 14
7 218	9 748	4 220	2 309	2 461	2 514	1 767	3 614	
7 425	2 428	6 201	8 813	17 638	11 864	12 467	7 775	VENTES INTÉRIEURES 15
49 451	54 951	56 750	46 319				55 989	TOTAL EXPORT(O.N.E.145) 16
CHARGES PÉTROCHIMIQUES								
9 286	8 363	9 110	6 694	7 184	9 072	9 282	9 335	PRODUCTION 1
								ÉCHANGES INTER-PRODUITS 2
9 286	8 363	9 110	6 694	7 184	9 072	9 282	9 335	DONT LE RENVOI DES PRODUITS ÉNERGÉTIQUES A. 3
								PRODUCTION NETTE
								RETOUR POUR ALIMENT. 4
								IMPORTATIONS 5
								EXPORTATIONS 6
								ENTRÉES INTER-PROVINCES 7
								SORTIES INTER-PRDVINCES 8
995	858	944	721	3 009	845	285	1 042	INVENTAIRE DE FERMETURE 9
								ARRIV. SOC. NON-DÉCLAR. 10
								ARRIV. DES SOC. DÉCLAR. 11
								EXPÉD. AUX SOC. DÉCLAR. 12
5	-4	4	-3		4	-30	-14	PERTES & RECTIFICATIONS 13
								AUTO CONSOMMATION 14
9 633	8 504	9 020	6 920	4 896	11 232	9 872	9 633	VENTES INTÉRIEURES 15
PROD SPÉCIAUX: BASE/NAPH								
								PRODUCTION 1
							-11	ÉCHANGES INTER-PRODUITS 2
							-11	PRODUCTION NETTE 3
								RETOUR POUR ALIMENT. 4
								IMPORTATIONS 5
								EXPORTATIONS 6
								ENTRÉES INTER-PROVINCES 7
								SORTIES INTER-PROVINCES 8
142	154	162	130	227	210	167	284	INVENTAIRE DE FERMETURE 9
24	16	17	16	18	14	18	71	ARRIV. SOC. NON-DÉCLAR. 10
								ARRIV. DES SOC. DÉCLAR. 11
363	373	368	315	282	390	365	457	EXPÉD. AUX SOC. DÉCLAR. 12
170	100	2	6		5	7	32	
17	61	36	34	21	176	23	25	
	1				1	1	1	
1	2	-48	-9	-9	-23	-34	-24	PERTES & RECTIFICATIONS 13
								AUTO CONSOMMATION 14
328	266	236	216	272	291	237	400	VENTES INTÉRIEURES 15

TABLE 1. SUPPLY AND DISPOSITION OF PETROLEUM PRODUCTS, OTHER PROV./TERR., SEPTEMBER 1998

CUBIC METRES	CUM. 1997	CUM. 1998	YEAR 1997	OCT. 1997	NOV. 1997	DEC. 1997	JAN. 1998	FEB. 1998
	CUM. 1997	CUM. 1998	ANN. 1997	OCT. 1997	NOV. 1997	DÉC. 1997	JAN. 1998	FÉV. 1998
AVIATION GASOLINE								
1 PRODUCTION	4		4					
2 INTERPRODUCT TRANSFERS	- 144	- 108	- 940	- 777	- 3	- 16	- 18	- 2
3 NET PRODUCTION	- 140	- 108	- 936	- 777	- 3	- 16	- 18	- 2
4 TRANSFERS TO REF. FEED.								
5 IMPORTS	5		5					
6 EXPORTS	5 424	5 319	6 360	365	157	414	189	169
7 INTERPROVINCIAL -IN-	31 080	35 128	36 120	1 690	1 363	1 987	2 073	1 187
8 INTERPROVINCIAL -OUT-	8 726	6 460	9 299	356	217		184	337
9 CLOSING INVENTORY	10 165	5 101	8 606	8 593	8 488	8 606	8 998	8 553
10 REC. FROM NON-REP. COS.								
11 REC. FROM REP. COS.	18 227	20 015	21 101	896	1 047	931	313	584
12 TO REPORTING COS.	9 117	14 513	10 938	638	643	540	377	685
13 LOSSES & ADJUSTMENTS	596	888	690	- 110	88	116	180	- 641
14 OWN CONSUMPTION								
15 DOMESTIC SALES	26 411	31 360	31 664	2 132	1 407	1 714	1 046	1 664
MOTOR GASOLINE								
1 PRODUCTION	6 500 418	5 899 145	8 659 484	716 438	718 900	723 728	723 480	680 185
2 INTERPRODUCT TRANSFERS	362 950	342 943	486 574	45 723	35 931	41 970	55 058	53 182
3 NET PRODUCTION	6 863 368	6 242 088	9 146 058	762 161	754 831	765 698	778 538	733 367
4 TRANSFERS TO REF. FEED.	48 947	95 937	96 926	92	11 053	36 834	74	87
5 IMPORTS	163 182	227 902	284 858	344	46 502	74 810	19 191	1 417
6 EXPORTS	4 088 544	3 319 951	5 467 789	514 040	401 441	463 764	466 518	462 525
7 INTERPROVINCIAL -IN-	2 530 497	2 438 365	3 355 648	254 602	222 029	348 520	241 514	214 861
8 INTERPROVINCIAL -OUT-	872 833	993 488	1 095 219	89 015	70 355	63 016	92 828	62 729
9 CLOSING INVENTORY	696 292	647 033	809 473	596 695	676 751	809 473	827 796	814 287
10 REC. FROM NON-REP. COS.								
11 REC. FROM REP. COS.	2 770 929	2 592 311	3 665 564	312 037	288 137	294 461	279 137	238 985
12 TO REPORTING COS.	2 815 380	2 594 275	3 683 223	302 863	282 294	282 686	284 721	243 440
13 LOSSES & ADJUSTMENTS	31 793	36 679	41 071	973	3 767	4 538	1 932	17 288
14 OWN CONSUMPTION	1 164	501	1 350	82	52	52	64	59
15 DOMESTIC SALES	4 549 940	4 622 275	6 033 974	521 676	462 481	499 877	453 920	416 011
SALES BY GRADE:								
16 PREMIUM	457 956	470 153	604 489	49 683	45 365	51 485	47 007	42 677
17 MID GRADE	147 033	132 376	187 474	13 726	12 721	13 994	12 688	11 949
18 REGULAR NO-LEAD	3 944 551	4 019 746	5 241 611	458 267	404 395	434 398	394 225	361 385
19 REGULAR LEADED	400	400	400					
20 RETAIL SALES OF MOGAS	3 917 601	3 924 306	5 186 662	445 807	395 436	427 818	389 613	359 113
AV-TURBO FUEL KERO TYPE								
1 PRODUCTION	502 636	458 272	618 164	37 243	41 546	36 739	39 772	34 403
2 INTERPRODUCT TRANSFERS	-33 855	172 502	-56 083	-2 153	-4 074	-16 001	-4 025	-17 228
3 NET PRODUCTION	468 781	630 774	562 081	35 090	37 472	20 738	35 747	17 175
4 TRANSFERS TO REF. FEED.								
5 IMPORTS	39 700	100	56 916			17 216		
6 EXPORTS	204 147	323 343	209 811	5 510	2	152		
7 INTERPROVINCIAL -IN-	281 767	252 049	372 345	39 055	26 246	25 277	22 300	23 350
8 INTERPROVINCIAL -OUT-	11 914	7 274	14 166	1 065	1 187		54	53
9 CLOSING INVENTORY	96 635	137 361	126 729	107 478	110 286	126 729	132 885	129 479
10 REC. FROM NON-REP. COS.								
11 REC. FROM REP. COS.	41 679	62 610	71 743	9 647	8 191	12 226	1 060	8 234
12 TO REPORTING COS.	55 912	66 775	81 439	4 421	14 511	6 595	927	7 418
13 LOSSES & ADJUSTMENTS	3 911	- 420	4 424	242	- 141	412	2 855	746
14 OWN CONSUMPTION	21	47	25		3	1	3	4
15 DOMESTIC SALES	608 557	537 882	775 661	61 711	53 539	51 854	49 112	43 944
AV-TURBO FUEL NAPH TYPE								
1 PRODUCTION	91 511	80 836	115 586	5 964	12 354	5 757	4 673	7 061
2 INTERPRODUCT TRANSFERS	-3 432	-4 987	-3 500	-55	-24	11	-3 576	-6
3 NET PRODUCTION	88 079	75 849	112 086	5 909	12 330	5 768	1 099	7 055
4 TRANSFERS TO REF. FEED.								
5 IMPORTS	195	1 411	213			18		
6 EXPORTS	963	520	974	2		9		
7 INTERPROVINCIAL -IN-	72 468	71 216	93 936	9 608	5 560	6 300	3 942	5 267
8 INTERPROVINCIAL -OUT-	46 546	35 674	61 964	7 587	7 831		9 312	7 518
9 CLOSING INVENTORY	70 607	54 820	67 044	62 216	63 679	67 044	55 111	48 993
10 REC. FROM NON-REP. COS.								
11 REC. FROM REP. COS.	17 134	8 209	23 439	1 126	5 016	163	723	375
12 TO REPORTING COS.	14 133	5 321	21 169	1 959	4 726	351	57	534
13 LOSSES & ADJUSTMENTS	1 014	1 581	1 575	325	- 390	626	255	- 28
14 OWN CONSUMPTION								
15 DOMESTIC SALES	127 413	125 813	159 748	15 161	9 276	7 898	8 073	10 791

TABLEAU 1. APPROVISIONNEMENT ET UTILISATION, PRODUITS PÉTROLIERS, AUTRES PROVS./TERRS., SEPTEMBRE 1998

MAR. 1998	APR. 1998	MAY 1998	JUNE 1998	JULY 1998	AUG. 1998	SEP. 1998	SEP. 1997	
MARS 1998	AVR. 1998	MAI 1998	JUIN 1998	JUI. 1998	AOUT 1998	SEP. 1998	SEP. 1997	MÈTRES CUBES
								ESSENCE D'AVIATION
								PRODUCTION 1
								ÉCHANGES INTER-PRODUITS 2
								PRODUCTION NÈTTE 3
								RETOUR POUR ALIMENT. 4
								IMPORTATIONS 5
								EXPORTATIONS 6
								ENTRÉES INTER-PROVINCES 7
								SORTIES INTER-PROVINCES 8
								INVENTAIRE DE FERMETURE 9
								ARRIV. SOC. NON-DÉCLAR. 10
								ARRIV. DES SOC. DÉCLAR. 11
								EXPÉD. AUX SOC. DÉCLAR. 12
								PERTES & RECTIFICATIONS 13
								AUTO CONSOMMATION 14
								VENTES INTÉRIEURES 15
								ESSENCE POUR MOTEURS
								PRODUCTION 1
								ÉCHANGES INTER-PRODUITS 2
								PRODUCTION NÈTTE 3
								RETOUR POUR ALIMENT. 4
								IMPORTATIONS 5
								EXPORTATIONS 6
								ENTRÉES INTER-PROVINCES 7
								SORTIES INTER-PROVINCES 8
								INVENTAIRE DE FERMETURE 9
								ARRIV. SOC. NON-DÉCLAR. 10
								ARRIV. DES SOC. DÉCLAR. 11
								EXPÉD. AUX SOC. DÉCLAR. 12
								PERTES & RECTIFICATIONS 13
								AUTO CONSOMMATION 14
								VENTES INTÉRIEURES 15
								VENTES PAR CATÉGORIE:
								SUPER 16
								INTERMÉDIAIRE 17
								ORDINAIRE SANS PLOMB 18
								ORDINAIRE AVEC PLOMB 19
								VENTES NETTES AU DÉTAIL 20
								CARBURÉACTEUR-TYPE KÉRO
								PRODUCTION 1
								ÉCHANGES INTER-PRODUITS 2
								PRODUCTION NÈTTE 3
								RETOUR POUR ALIMENT. 4
								IMPORTATIONS 5
								EXPORTATIONS 6
								ENTRÉES INTER-PROVINCES 7
								SORTIES INTER-PROVINCES 8
								INVENTAIRE DE FERMETURE 9
								ARRIV. SOC. NON-DÉCLAR. 10
								ARRIV. DES SOC. DÉCLAR. 11
								EXPÉD. AUX SOC. DÉCLAR. 12
								PERTES & RECTIFICATIONS 13
								AUTO CONSOMMATION 14
								VENTES INTÉRIEURES 15
								CARBURÉACTEUR-TYPE NAPHT
								PRODUCTION 1
								ÉCHANGES INTER-PRODUITS 2
								PRODUCTION NÈTTE 3
								RETOUR POUR ALIMENT. 4
								IMPORTATIONS 5
								EXPORTATIONS 6
								ENTRÉES INTER-PROVINCES 7
								SORTIES INTER-PROVINCES 8
								INVENTAIRE DE FERMETURE 9
								ARRIV. SOC. NON-DÉCLAR. 10
								ARRIV. DES SOC. DÉCLAR. 11
								EXPÉD. AUX SOC. DÉCLAR. 12
								PERTES & RECTIFICATIONS 13
								AUTO CONSOMMATION 14
								VENTES INTÉRIEURES 15

TABLE 1. SUPPLY AND DISPOSITION OF PETROLEUM PRODUCTS, OTHER PROV./TERR., SEPTEMBER 1998

CUBIC METRES	CUM. 1997	CUM. 1998	YEAR 1997	OCT. 1997	NOV. 1997	DEC. 1997	JAN. 1998	FEB. 1998
	CUM. 1997	CUM. 1998	ANN. 1997	OCT. 1997	NOV. 1997	DÉC. 1997	JAN. 1998	FÉV. 1998
STOVE OIL KEROSENE								
1 PRODUCTION	503 151	554 597	708 523	76 357	56 007	73 008	71 529	79 276
2 INTERPRODUCT TRANSFERS	- 474 723	- 578 129	- 643 120	-65 877	-45 843	-56 677	-54 350	-72 203
3 NET PRODUCTION	28 428	-23 532	65 403	10 480	10 164	16 331	17 179	7 073
4 TRANSFERS TO REF. FEED.								
5 IMPORTS	7 283	10 746	19 315	3 477	300	8 255	10 371	100
6 EXPORTS	2 463	916	3 141	229	282	167	305	84
7 INTERPROVINCIAL -IN-	142 436	71 987	154 326	5 226	2 568	4 096	8 896	12 991
8 INTERPROVINCIAL -OUT-	28 780	9 050	35 160	2 833	3 482	65	3 696	355
9 CLOSING INVENTORY	67 410	32 878	77 941	70 791	68 913	77 941	86 723	90 606
10 REC. FROM NON-REP. COS.								
11 REC. FROM REP. COS.	53 774	45 560	83 635	7 846	11 090	10 925	12 134	10 501
12 TO REPORTING COS.	51 859	41 962	77 708	7 373	7 835	10 641	11 435	8 995
13 LOSSES & ADJUSTMENTS	7 645	3 611	8 967	-1 211	398	2 135	208	234
14 OWN CONSUMPTION	109	219	159	16	13	21	28	33
15 DOMESTIC SALES	145 413	94 066	191 361	14 408	13 990	17 550	24 126	17 081
DIESEL FUEL OIL								
1 PRODUCTION	1 932 939	2 431 678	2 925 007	321 187	315 506	355 375	347 131	264 736
2 INTERPRODUCT TRANSFERS	691 752	952 362	924 604	90 922	65 457	76 473	54 588	86 164
3 NET PRODUCTION	2 624 691	3 384 040	3 849 611	412 109	380 963	431 848	401 719	350 900
4 TRANSFERS TO REF. FEED.	19 089	106 734	41 585			22 496	66 952	
5 IMPORTS	184 954	180 341	285 603	39 765	100	60 784	98 102	
6 EXPORTS	691 077	1 270 206	1 231 790	136 413	247 271	157 239	193 394	154 710
7 INTERPROVINCIAL -IN-	2 033 966	1 792 826	2 714 814	216 195	225 665	238 988	217 734	184 871
8 INTERPROVINCIAL -OUT-	506 239	649 089	642 184	49 094	49 560	37 291	87 289	61 840
9 CLOSING INVENTORY	367 076	352 976	541 199	410 321	365 350	541 199	587 457	591 350
10 REC. FROM NON-REP. COS.								
11 REC. FROM REP. COS.	1 742 959	1 360 640	2 218 903	191 064	148 108	136 772	161 875	133 718
12 TO REPORTING COS.	1 716 903	1 295 010	2 169 186	170 336	152 202	129 745	158 118	132 339
13 LOSSES & ADJUSTMENTS	-4 512	2 339	-1 227	- 478	-3 291	7 054	- 772	3 792
14 OWN CONSUMPTION	332	295	371	8	8	23	11	10
15 DOMESTIC SALES	3 684 444	3 582 397	4 837 921	460 515	354 057	338 905	328 180	312 905
16 LOW SULFUR	X	X	X	X	X	X	X	X
LIGHT FUEL OIL (#2 & 3)								
1 PRODUCTION	4 499 275	3 568 724	5 902 678	470 648	473 099	459 656	563 359	461 303
2 INTERPRODUCT TRANSFERS	- 230 789	- 663 951	- 323 580	-47 211	-30 922	-14 658	-14 275	2 100
3 NET PRODUCTION	4 268 486	2 904 773	5 579 098	423 437	442 177	444 998	549 084	463 403
4 TRANSFERS TO REF. FEED.								
5 IMPORTS	61 661	10 454	63 331	300	523	847	843	400
6 EXPORTS	3 061 469	1 803 812	3 826 268	293 319	210 747	260 733	255 209	208 867
7 INTERPROVINCIAL -IN-	285 923	246 136	386 087	26 462	35 147	38 555	33 619	12 828
8 INTERPROVINCIAL -OUT-	263 023	270 510	365 328	34 580	31 552	36 173	38 810	31 821
9 CLOSING INVENTORY	440 380	409 471	462 729	432 208	512 178	462 729	498 457	515 910
10 REC. FROM NON-REP. COS.								
11 REC. FROM REP. COS.	447 106	629 193	679 123	57 774	68 606	105 637	116 648	106 646
12 TO REPORTING COS.	436 948	625 816	667 538	58 597	68 963	103 030	112 690	105 683
13 LOSSES & ADJUSTMENTS	-9 590	-3 657	-10 728	- 716	- 449	27	1 419	1 372
14 OWN CONSUMPTION	4 089	3 215	5 517	489	654	285	286	338
15 DOMESTIC SALES	1 380 265	1 144 118	1 904 395	129 876	155 016	239 238	256 052	217 743
HEAVY FUEL OIL (#4, 5 & 6)								
1 PRODUCTION	2 127 933	2 048 596	2 822 668	225 309	224 848	244 578	294 506	260 678
2 INTERPRODUCT TRANSFERS	41 125	19 629	75 709	5 834	23 270	5 480	12 142	9 846
3 NET PRODUCTION	2 169 058	2 068 225	2 898 377	231 143	248 118	250 058	306 648	270 524
4 TRANSFERS TO REF. FEED.								
5 IMPORTS	1 268 330	1 687 885	1 787 086	172 621	139 869	206 266	312 053	266 626
6 EXPORTS	779 035	729 186	990 416	59 069	88 889	63 423	107 735	98 244
7 INTERPROVINCIAL -IN-	150 024	183 535	206 402	28 914	11 103	16 361	23 478	17 228
8 INTERPROVINCIAL -OUT-	32 161	30 269	52 740		8 773	11 806	1 393	9 983
9 CLOSING INVENTORY	141 106	168 703	103 186	127 704	132 612	103 186	114 196	99 062
10 REC. FROM NON-REP. COS.								
11 REC. FROM REP. COS.								
12 TO REPORTING COS.	77		77					
13 LOSSES & ADJUSTMENTS	- 439	- 474	-1 317	- 664	- 500	286	342	- 363
14 OWN CONSUMPTION	276 032	249 349	392 894	35 898	39 107	41 857	35 726	35 447
15 DOMESTIC SALES	2 505 899	2 865 798	3 500 328	351 777	257 913	384 739	485 973	426 201
16 LOW SULFUR	X	X	X	X	X	X	X	X

TABLEAU 1. APPROVISIONNEMENT ET UTILISATION, PRODUITS PÉTROLIERS, AUTRES PROVS./TERRS., SEPTEMBRE 1998

MAR. 1998	APR. 1998	MAY 1998	JUNE 1998	JULY 1998	AUG. 1998	SEP. 1998	SEP. 1997	
MARS 1998	AVR. 1998	MAI 1998	JUIN 1998	JUI. 1998	AOÛT 1998	SEP. 1998	SEP. 1997	MÈTRES CUBES
70 868	54 879	52 462	57 291	58 220	55 219	54 853	55 021	MAZOUT POUR POELES
-84 803	-60 791	-61 256	-56 491	-68 190	-60 485	-59 568	-61 613	PRODUCTION
-13 935	-5 912	-8 794	800	-9 970	-5 266	-4 707	-6 592	ÉCHANGES INTER-PRODUITS
								PRODUCTION NETTE
								RETOUR POUR ALIMENT.
								IMPORTATIONS
								EXPORTATIONS
								ENTRÉES INTER-PROVINCES
								SORTIES INTER-PROVINCES
								INVENTAIRE DE FERMETURE
								ARRIV. SOC. NON-DÉCLAR.
								ARRIV. DES SOC. DÉCLAR.
								EXPÉD. AUX SOC. DÉCLAR.
								PERTES & RECTIFICATIONS
								AUTO CONSOMMATION
								VENTES INTÉRIEURES
								CARBURANT DIESEL
								PRODUCTION
								ÉCHANGES INTER-PRODUITS
								PRODUCTION NETTE
								RETOUR POUR ALIMENT.
								IMPORTATIONS
								EXPORTATIONS
								ENTRÉES INTER-PROVINCES
								SORTIES INTER-PROVINCES
								INVENTAIRE DE FERMETURE
								ARRIV. SOC. NON-DÉCLAR.
								ARRIV. DES SOC. DÉCLAR.
								EXPÉD. AUX SOC. DÉCLAR.
								PERTES & RECTIFICATIONS
								AUTO CONSOMMATION
								VENTES INTÉRIEURES
								FAIBLE TENEUR EN SOUFRE
								MAZOUT LÉGER (NOS 2 & 3)
								PRODUCTION
								ÉCHANGES INTER-PRODUITS
								PRODUCTION NETTE
								RETOUR POUR ALIMENT.
								IMPORTATIONS
								EXPORTATIONS
								ENTRÉES INTER-PROVINCES
								SORTIES INTER-PROVINCES
								INVENTAIRE DE FERMETURE
								ARRIV. SOC. NON-DÉCLAR.
								ARRIV. DES SOC. DÉCLAR.
								EXPÉD. AUX SOC. DÉCLAR.
								PERTES & RECTIFICATIONS
								AUTO CONSOMMATION
								VENTES INTÉRIEURES
								MAZOUT LOURD (NOS 4,5 & 6)
								PRODUCTION
								ÉCHANGES INTER-PRODUITS
								PRODUCTION NETTE
								RETOUR POUR ALIMENT.
								IMPORTATIONS
								EXPORTATIONS
								ENTRÉES INTER-PROVINCES
								SORTIES INTER-PROVINCES
								INVENTAIRE DE FERMETURE
								ARRIV. SOC. NON-DÉCLAR.
								ARRIV. DES SOC. DÉCLAR.
								EXPÉD. AUX SOC. DÉCLAR.
								PERTES & RECTIFICATIONS
								AUTO CONSOMMATION
								VENTES INTÉRIEURES
								FAIBLE TENEUR EN SOUFRE

TABLE 1. SUPPLY AND DISPOSITION OF PETROLEUM PRODUCTS, OTHER PROV./TERR., SEPTEMBER 1998

CUBIC METRES	CUM. 1997	CUM. 1998	YEAR 1997	OCT. 1997	NOV. 1997	DEC. 1997	JAN. 1998	FEB. 1998
	CUM. 1997	CUM. 1998	ANN. 1997	OCT. 1997	NOV. 1997	DÉC. 1997	JAN. 1998	FÉV. 1998
ASPHALT								
1 PRODUCTION	691 300	634 094	885 348	86 135	57 199	50 714	48 685	29 015
2 INTERPRODUCT TRANSFERS	739	10 086	-2 638			-3 377	-19	
5 IMPORTS	33 967	17 800	38 575	3 606	1 002			
6 EXPORTS	351 090	409 805	470 167	49 574	20 232	49 271	44 082	53 644
7 INTERPROVINCIAL -IN-	139 367	182 840	170 762	24 608	1 822	4 965		222
8 INTERPROVINCIAL -OUT-	10 360	14 868	11 898	1 508	28	2	253	
9 CLOSING INVENTORY	102 473	69 571	101 718	85 361	105 117	101 718	106 145	81 390
10 REC. FROM NON-REP. COS.								
11 REC. FROM REP. COS.	17 724	37 041	28 430	10 611	95			
12 TO REPORTING COS.	17 870	32 109	28 608	10 643	95			
13 LOSSES & ADJUSTMENTS	-1 563	- 716	- 352	657	447	107	- 224	-32
14 OWN CONSUMPTION	34		34					
15 DOMESTIC SALES	475 319	457 942	580 890	79 690	19 560	6 321	128	380
COKE								
1 PRODUCTION	181 162	187 690	242 895	23 243	20 354	18 136	23 503	20 571
2 INTERPRODUCT TRANSFERS								
5 IMPORTS	1 700	2 400	2 300	200	100	300	100	100
6 EXPORTS	81 714	67 825	114 070	16 288		16 068		
7 INTERPROVINCIAL -IN-								
8 INTERPROVINCIAL -OUT-								
9 CLOSING INVENTORY	52 222	61 057	49 323	46 320	55 360	49 323	60 496	70 204
10 REC. FROM NON-REP. COS.								
11 REC. FROM REP. COS.								
12 TO REPORTING COS.								
13 LOSSES & ADJUSTMENTS	-2 334	2	-2 334				2	
14 OWN CONSUMPTION	100 763	100 271	132 202	12 304	11 190	7 945	12 265	10 863
15 DOMESTIC SALES	4 790	10 258	6 227	753	224	460	163	100
LUBE OILS & GREASES								
1 PRODUCTION	2 135	2 084	3 173	697	330	11		974
2 INTERPRODUCT TRANSFERS	- 127	-78	- 127				-1	
4 TRANSFERS TO REF. FEED.								
5 IMPORTS	11 190	11 400	15 748	1 700	1 175	1 683	1 200	1 700
6 EXPORTS	77	150	105	9	12	7	5	
7 INTERPROVINCIAL -IN-	111 188	79 387	142 367	10 661	9 865	10 653	8 137	8 848
8 INTERPROVINCIAL -OUT-	18 789	8 834	13 400	1 016	774	821	743	712
9 CLOSING INVENTORY	46 757	48 383	45 781	44 490	46 147	45 781	45 762	45 575
10 REC. FROM NON-REP. COS.	10 965	16 772	16 450	746	1 352	1 387	1 814	1 338
11 REC. FROM REP. COS.	16 387	9 988	19 648	838	1 753	670	1 313	1 015
12 TO REPORTING COS.	15 062	10 579	18 119	714	1 035	1 308	879	1 065
13 LOSSES & ADJUSTMENTS	862	-1 671	956	26	-6	74	- 136	29
14 OWN CONSUMPTION	4	2	4					1
15 DOMESTIC SALES	124 787	99 857	163 494	15 144	11 003	12 560	10 991	12 255
STILL GAS								
1 PRODUCTION	516 456	502 926	681 269	57 114	49 747	57 952	61 704	52 950
2 INTERPRODUCT TRANSFERS								
9 CLOSING INVENTORY								
11 REC. FROM REP. COS.								
12 TO REPORTING COS.								
13 LOSSES & ADJUSTMENTS								
14 OWN CONSUMPTION	516 456	502 926	681 269	57 114	49 747	57 952	61 704	52 950
15 DOMESTIC SALES								
OTHER PRODUCTS								
1 PRODUCTION	409 113	720 146	669 546	47 331	33 436	179 666	33 884	22 642
2 INTERPRODUCT TRANSFERS	- 126 144	23 391	-73 127	18 753	14 352	19 912	16 420	-3 263
4 TRANSFERS TO REF. FEED.	1 351 609	811 163	1 789 759	116 664	163 379	158 107	127 684	124 088
5 IMPORTS	1 589 594	1 038 241	2 040 667	142 100	154 910	154 063	120 248	118 645
6 EXPORTS	234 951	458 132	319 036		5 566	78 519	7 713	11 474
7 INTERPROVINCIAL -IN-	5 469	4 273	6 540	521	324	226	3 460	
8 INTERPROVINCIAL -OUT-	329 313	509 406	520 532	58 909	58 033	74 277	47 014	51 750
9 CLOSING INVENTORY	449 931	670 402	548 811	497 714	484 217	548 811	550 925	516 089
10 REC. FROM NON-REP. COS.	121 391	128 375	168 891	16 826	14 261	16 413	16 364	15 578
11 REC. FROM REP. COS.	1 684	43 610	12 156	538	953	8 981	9 548	542
12 TO REPORTING COS.	3 446	44 509	5 614	465	953	750	12 493	163
13 LOSSES & ADJUSTMENTS	- 939	1 226	- 512	1	593	- 167	730	- 190
14 OWN CONSUMPTION	18 624	10 969	26 437	1 774	2 928	3 111	1 971	1 694
15 DOMESTIC SALES	3 350	1 038	4 174	473	281	70	205	1

TABLEAU 1. APPROVISIONNEMENT ET UTILISATION, PRODUITS PÉTROLIERS, AUTRES PROVS./TERRS., SEPTEMBRE 1998

MAR. 1998	APR. 1998	MAY 1998	JUNE 1998	JULY 1998	AUG. 1998	SEP. 1998	SEP. 1997	MÈTRES CUBES
MARS 1998	AVR. 1998	MAI 1998	JUIN 1998	JUI. 1998	AOUT 1998	SEP. 1998	SEP. 1997	
								ASPHALTE
50 455	71 188	76 830	96 184	64 649	113 170	83 918	100 284	PRODUCTION 1
1 719			2		9 833	-1 449		ÉCHANGES INTER-PRODUITS 2
	200	1 300	4 300	5 300	3 400	3 300	6 100	IMPORTATIONS 5
41 201	38 970	48 991	37 282	51 082	50 127	44 426	15 821	EXPORTATIONS 6
1 301	2 806	28 898	32 157	49 402	40 289	27 765	34 580	ENTRÉES INTER-PROVINCES 7
	41	997	2 480	4 000	3 167	3 930	4 763	SORTIES INTER-PROVINCES 8
91 422	118 680	127 671	125 705	82 342	104 527	69 571	102 473	INVENTAIRE DE FERMETURE 9
		8 281	7 625	8 968	9 761	2 406	3 845	ARRIV. SOC. NON-DÉCLAR. 10
		8 281	7 625	8 900	7 044	259	3 845	ARRIV. DES SOC. DÉCLAR. 11
								EXPÉD. AUX SOC. DÉCLAR. 12
-32	186	-74	-163	-602	551	-326	-167	Pertes & rectifications 13
								AUTO CONSOMMATION 14
2 274	7 739	48 123	95 010	108 302	93 379	102 607	98 489	VENTES INTÉRIEURES 15
								COKE
22 305	18 270	21 158	20 241	20 772	19 361	21 509	21 660	PRODUCTION 1
								ÉCHANGES INTER-PRODUITS 2
200	300	300	300	300	300	500	200	IMPORTATIONS 5
		21 994	24 623		21 208		16 262	EXPORTATIONS 6
								ENTRÉES INTER-PROVINCES 7
								SORTIES INTER-PROVINCES 8
80 335	83 597	67 812	52 840	62 988	51 114	61 057	52 222	INVENTAIRE DE FERMETURE 9
								ARRIV. SOC. NON-DÉCLAR. 10
								ARRIV. DES SOC. DÉCLAR. 11
								EXPÉD. AUX SOC. DÉCLAR. 12
12 174	11 504	11 410	10 186	10 556	9 904	11 409	11 312	Pertes & rectifications 13
								AUTO CONSOMMATION 14
200	3 804	3 839	704	368	423	657	321	VENTES INTÉRIEURES 15
								HUILES & GRAISSES LUBRIF.
7	12		17	17	1 057			PRODUCTION 1
		-40	-1			-36	-99	ÉCHANGES INTER-PRODUITS 2
1 300	600	1 300	1 200	1 400	1 200	1 500	1 200	RETOUR POUR ALIM. 4
2		2		56	32	53	7	IMPORTATIONS 5
8 673	10 713	9 560	9 051	8 188	8 477	7 740	11 517	EXPORTATIONS 6
996	955	956	894	803	1 108	867	817	ENTRÉES INTER-PROVINCES 7
								SORTIES INTER-PROVINCES 8
44 402	43 587	43 815	45 140	45 953	46 919	48 383	46 757	INVENTAIRE DE FERMETURE 9
1 659	1 051	1 665	2 630	2 407	2 608	1 600	1 782	ARRIV. SOC. NON-DÉCLAR. 10
1 071	740	1 479	626	981	372	2 391	1 430	ARRIV. DES SOC. DÉCLAR. 11
802	823	1 283	1 290	1 398	1 145	1 894	1 740	EXPÉD. AUX SOC. DÉCLAR. 12
69	655	205	19	17	15	-2 544	837	Pertes & rectifications 13
		1						AUTO CONSOMMATION 14
12 014	11 498	11 289	9 995	9 906	10 448	11 461	13 936	VENTES INTÉRIEURES 15
								GAZ DE DISTILLATION
62 911	40 935	47 863	57 923	57 554	69 580	51 506	69 764	PRODUCTION 1
								ÉCHANGES INTER-PRODUITS 2
								INVENTAIRE DE FERMETURE 9
								ARRIV. DES SOC. DÉCLAR. 11
								EXPÉD. AUX SOC. DÉCLAR. 12
62 911	40 935	47 863	57 923	57 554	69 580	51 506	69 764	Pertes & rectifications 13
								AUTO CONSOMMATION 14
								VENTES INTÉRIEURES 15
								AUTRES PRODUITS
94 067	42 696	75 996	101 667	130 041	130 081	89 072	70 340	PRODUCTION 1
41 180	16 208	-25 870	-16 880	-10 033	4 567	1 062	-14 867	ÉCHANGES INTER-PRODUITS 2
187 337	19 755	69 910	35 096	151 960	41 703	53 630	103 656	RETOUR POUR ALIM. 4
180 870	95 023	72 870	115 558	106 831	90 584	137 612	123 462	IMPORTATIONS 5
14 110	88 609	41 471	65 129	108 274	39 707	81 645	19 805	EXPORTATIONS 6
137	68	69	136	134	68	201	555	ENTRÉES INTER-PROVINCES 7
59 041	78 488	41 880	59 930	47 968	57 800	65 535	47 708	SORTIES INTER-PROVINCES 8
588 005	553 954	543 306	595 639	528 254	627 866	670 402	449 931	INVENTAIRE DE FERMETURE 9
17 471	9 892	10 362	13 819	15 127	14 578	15 182	15 507	ARRIV. SOC. NON-DÉCLAR. 10
580	369	31 030	381	358	422	380		ARRIV. DES SOC. DÉCLAR. 11
412	10 350	20 439	299	122	143	88	222	EXPÉD. AUX SOC. DÉCLAR. 12
-167	209	-14	-15	-83	1 007	-251	804	Pertes & rectifications 13
1 518	827	1 349	1 773	1 455	259	123	1 173	AUTO CONSOMMATION 14
138	69	70	136	147	69	203	384	VENTES INTÉRIEURES 15

TABLEAU 1. APPROVISIONNEMENT ET UTILISATION, PRODUITS PÉTROLIERS, CANADA, SEPTEMBRE 1998

MAR. 1998	APR. 1998	MAY 1998	JUNE 1998	JULY 1998	AUG. 1998	SEP. 1998	SEP. 1997	
MARS 1998	AVR. 1998	MAI 1998	JUIN 1998	JUI. 1998	AOÛT 1998	SEP. 1998	SEP. 1997	MÈTRES CUBES
4 296 881	3 464 170	4 131 684	4 471 481	4 396 397	4 392 290R	4 371 270	4 376 973	ARRIVAGES DE PÉTROLE 1
4 280 009	3 446 902	4 033 657	4 341 500	4 377 337	4 373 529R	4 351 421	4 359 562	BRUT & ÉQUIV. DOMESTIQUE 1
16 872	17 268	98 027	129 981	19 060	18 761	19 849	17 411	DE L'OUEST DU CANADA A
								DE L'EST DU CANADA B
3 946 478	3 384 879	3 718 466	3 853 502	3 174 524	4 028 910	3 972 725	3 403 140	TOTAL DES IMPORTATIONS 2
208 130	267 882	331 318	330 545	164 920	320 333	434 324	328 871	DE BRUT ET D'ÉQUIVALENTS 2
		247 712	67 372				341 725	ALGÉRIE A
								IRAN B
								IRAQ C
								KOWEÏT D
								LYBIE E
366 531	64 535	183 344	127 337	88 080	150 630	264 726	112 990	MEXIQUE F
316 096	166 424	154 432	144 680	144 327		128 761	145 466	NIGÉRIA G
1 184 928	880 325	817 320	883 264	750 122	825 360	977 825	1 081 599	NORVÈGE H
331 787	336 661	439 738	746 958	530 916	914 199	117 236		ARABIE SAOUDITE I
								ÉMIRATS ARABES UNIS J
613 145	650 341	663 115	775 668	355 549	602 882	530 797	648 136	ROYAUME-UNI K
528 839	333 569	329 804	363 182	466 773	559 095	521 563	255 749	ÉTATS UNIS L
477 022	685 142	631 683	414 576	608 080	413 069	623 458	488 604	VÉNÉZUELA M
				65 757	243 342	374 835		AUTRES N
8 243 359	6 849 049	7 850 150	8 324 983	7 570 921	8 421 200R	8 343 995	7 780 113	TOTAL ARRIV. DE BRUT ET 3
5 815 378	4 918 382	5 434 958	5 739 558	5 849 868	6 029 035R	6 031 079	5 362 728	ÉQUIV. AUX RAFFS. (1+2) A
2 427 981	1 930 667	2 415 192	2 585 425	1 721 053	2 392 165	2 312 916	2 417 385	PAR PIPE-LINE B
								PAR D'AUTRES MOYENS A
2 954 391	3 008 848	2 951 364	3 209 684	3 537 357	3 138 331	3 132 879	2 697 613	STOCKS DE BRUT - DÉBUT 4
3 008 848	2 951 364	3 209 684	3 537 357	3 138 331	3 132 879R	3 010 489	2 787 117	STOCKS DE BRUT - FIN 5
712	43	- 917	- 1 328	5 267	- 498	- 2 862	- 6 888	Pertes et rectifications 6
8 188 190	6 906 490	7 592 747	7 998 638	7 964 680	8 427 150	8 469 247	7 697 497	BRUT & ÉQUIV. INTRODUIT 7
4 989 044	4 891 524	4 725 333	5 044 046	4 450 505	5 118 564	5 142 898	4 498 947	BRUT CONVENTIONNEL LÉGER A
1 721 140	1 471 000	1 570 209	1 439 224	1 875 085	1 868 170	1 782 195	1 680 253	BRUT CONVENTIONNEL LOURD B
1 228 510	1 033 195	914 250	1 147 021	1 219 167	1 086 488	1 138 437	1 256 479	PÉTROLE BRUT SYNTHÉTIQUE C
102 083	129 202	194 807	181 211	221 983	139 183	199 006	200 207	PÉTROLE BITUMINEUX LOURD D
147 413	181 569	188 148	187 136	197 940	214 745	206 711	61 611	CONDENSATS ET PENTANES E
851 111R	633 124R	576 169R	529 085R	765 451R	606 540R	582 374	573 945R	AUTRES MAT. UTILISÉES 8
238 533	86 944	84 615	68 903	169 200	72 220	88 588	153 198	PRODUITS DE DÉCANTATION A
26 946	3 160	34 995	14 562	13 518	30 115		12 339	RÉSIDUS DE BRUT B
280 893	256 682	188 358	210 622	213 555	198 640	238 078	145 727	GPI C
44 932R	35 524R	28 205R	38 324R	42 082R	36 973R	33 655	41 287R	GAZ NATUREL D
16 626	12 811	18 743	15 807	16 665	22 012	14 965	15 187	LUBRIFIANTS RECYCLABLES E
243 181	238 003	221 253	180 867	310 431	246 580	207 088	286 207	AUTRES CHARGES D'ALIMEN. F
9 839 301R	7 539 614R	8 168 916R	8 527 723R	8 730 131R	9 033 698R	9 051 621	8 271 442R	TOTAL ALIMENTATION(7+8) 9
- 374 798R	- 293 400R	- 210 434R	- 289 585R	- 263 758R	- 264 059R	- 301 610	- 311 873R	PERTES EN RAFFINERIE 10
9 414 099R	7 833 014R	8 379 350R	8 817 308R	8 993 889R	9 297 749R	9 353 231	8 583 315R	TOTAL, TOUS LES PRODUITS
								PROD. DES RAFFINERIES 1
851 111R	633 124R	576 169R	529 085R	765 451R	606 540R	582 374	573 945R	RETOUR POUR ALIMENTATION 4
790 983	753 731	689 690R	877 412	1 024 490	1 032 239	915 349	692 977	DES RAFFINERIES
1 502 866	1 053 870	1 370 043	1 334 274	1 207 719	1 550 266	1 483 653	1 265 013	IMPORTATIONS 5
2 085 737	2 041 927R	2 289 149R	2 461 481R	2 176 192R	2 408 555	2 529 529	2 098 509R	EXPORTATIONS 6
2 085 737	2 041 927R	2 289 149R	2 461 481R	2 176 192R	2 408 555	2 529 529	2 098 509R	ENTRÉES INTER-PROVINCES 7
								SORTIES INTER-PROVINCES 8
10 756 773R	10 345 624R	10 015 519R	10 038 762R	9 958 188R	9 988 404R	10 107 411	9 131 939R	INVENTAIRE DE FERMETURE 9
434 528R	340 818R	372 786R	457 269R	433 004R	458 560R	451 821	380 353R	ARRIV. SOC. NON-DÉCLAR. 10
3 846 606R	3 789 785R	3 791 035R	3 977 731R	4 013 941R	4 260 065R	3 495 045	3 863 521R	ARRIV. DES SOC. DÉCLAR. 11
3 843 037R	3 722 390R	3 771 648R	3 992 218R	3 996 847R	4 258 324R	3 458 067	3 856 226R	EXPÉD. AUX SOC. DÉCLAR. 12
7 536	22 241	24 537	6 411	13 503	14 713	14 719	17 114	PERTES & RECTIFICATIONS 13
542 553R	442 546R	452 896R	489 241R	493 973R	489 904R	479 107	451 850R	AUTO CONSOMMATION 14
7 550 330R	7 254 326R	7 367 673R	7 755 248R	8 068 605R	8 098 650R	8 078 519	7 546 264R	VENTES INTÉRIEURES 15

TABLE 1. SUPPLY AND DISPOSITION OF PETROLEUM PRODUCTS, CANADA, SEPTEMBER 1998

CUBIC METRES	CUM. 1997	CUM. 1998	YEAR 1997	OCT. 1997	NOV. 1997	DEC. 1997	JAN. 1998	FEB. 1998
	CUM. 1997	CUM. 1998	ANN. 1997	OCT. 1997	NOV. 1997	DEC. 1997	JAN. 1998	FEB. 1998
PROPANE & PROPANE MIXES								
1 PRODUCTION	1 253 481	1 245 959	1 723 684	163 571	151 540	155 092	159 855	144 946
2 INTERPRODUCT TRANSFERS	- 173 044	- 165 142	- 226 014	-18 859	-16 791	-17 340	-18 900	-16 203
A. OF WHICH TO PETROCHEMS								
3 NET PRODUCTION	1 080 437	1 080 817	1 497 670	144 732	134 749	137 752	140 955	128 743
4 TRANSFERS TO REF. FEED.	81 449	180 132	85 349	721	1 711	1 468	3 548	34 322
5 IMPORTS		2 113						115
6 EXPORTS	136 870	175 717	191 621	23 065	15 411	16 275	15 413	18 485
7 INTERPROVINCIAL -IN-	102 634	113 680	140 411	12 058	11 156	14 563	2 128	3 185
8 INTERPROVINCIAL -OUT-	102 634	113 680	140 411	12 058	11 156	14 563	2 128	3 185
9 CLOSING INVENTORY	45 934	113 537	40 115	40 765	38 857	40 115	50 874	133 226
10 REC. FROM NON-REP. COS.	172 511	398 604	238 044	16 924	21 698	26 911	26 595	124 498
11 REC. FROM REP. COS.	58 566	55 193	78 648	8 294	5 051	6 737	10 885	7 023
12 TO REPORTING COS.	61 159	52 885	81 314	8 816	3 511	7 828	9 064	7 336
13 LOSSES & ADJUSTMENTS	3 062	6 317	6 897	2 626	424	785	223	513
14 OWN CONSUMPTION	37 800	57 501	55 409	4 964	6 367	6 278	9 487	3 502
15 DOMESTIC SALES	969 705	990 753	1 378 122	134 927	135 982	137 508	129 941	113 949
16 TOTAL EXPORT(N.E.B.145)	5 168 847	4 358 928	7 344 734	582 402	713 826	879 659	852 291	753 792
BUTANE & BUTANE MIXES								
1 PRODUCTION	1 779 450	1 934 500	2 308 375	168 002	167 651	193 272	229 901	191 553
2 INTERPRODUCT TRANSFERS	-1 024 936	-1 107 834	-1 524 137	- 144 967	- 168 865	- 185 369	- 193 332	- 162 121
A. OF WHICH TO PETROCHEMS								
3 NET PRODUCTION	754 514	826 666	784 238	23 035	- 1 214	7 903	36 569	29 432
4 TRANSFERS TO REF. FEED.	1 826 157	1 966 253	2 630 054	214 871	267 055	321 971	309 392	212 295
5 IMPORTS	86 588	55 611	157 561	22 826	26 609	21 538	19 761	14 718
6 EXPORTS	13 558	10 446	13 558					152
7 INTERPROVINCIAL -IN-	14 871	21 026	17 871			3 000	2 500	
8 INTERPROVINCIAL -OUT-	14 871	21 026	17 871			3 000	2 500	
9 CLOSING INVENTORY	163 823	259 969	97 938	156 306	138 663	97 938	98 014	109 232
10 REC. FROM NON-REP. COS.	1 918 279	2 042 288	2 746 164	228 821	285 797	313 267	308 632	254 955
11 REC. FROM REP. COS.			763					
12 TO REPORTING COS.			763					
13 LOSSES & ADJUSTMENTS	15 800	1 466	19 503	3 249	171	283	198	572
14 OWN CONSUMPTION	80 858	48 378	95 897	3 081	5 379	6 579	2 822	6 069
15 DOMESTIC SALES	743 039	735 991	914 867	60 998	56 230	54 600	52 474	68 799
16 TOTAL EXPORT(N.E.B.145)	1 950 266	1 344 685	2 770 388	261 789	242 719	315 614	285 892	362 892
PETRO-CHEM FEEDSTOCKS								
1 PRODUCTION	3 762 901	3 861 329	5 007 564	402 176	422 167	420 320	471 881	424 287
2 INTERPRODUCT TRANSFERS	314 240	75 207	357 665	14 590	15 814	13 821	21 365	9 626
A. OF WHICH ENERGY BACKFLOWS								
3 NET PRODUCTION	4 077 141	3 936 536	5 365 229	416 766	437 981	433 341	493 246	433 913
4 TRANSFERS TO REF. FEED.	482 109	80 338	538 412	18 178	4 260	33 865	5 584	14 767
5 IMPORTS	11 442	443	21 932		859	9 631		
6 EXPORTS	445 360	360 882	570 817	39 937	36 862	48 658	59 130	38 893
7 INTERPROVINCIAL -IN-	56 031	86 531	79 889	7 557	9 773	6 528	8 889	9 855
8 INTERPROVINCIAL -OUT-	56 031	86 531	79 889	7 557	9 773	6 528	8 889	9 855
9 CLOSING INVENTORY	138 217	219 343	212 236	221 000	231 216	212 236	245 733	273 779
10 REC. FROM NON-REP. COS.	281 793	123 595	335 460	16 640	19 758	17 269	18 237	18 178
11 REC. FROM REP. COS.	285 391	99 635	331 134	15 342	14 890	15 511	16 638	11 019
12 TO REPORTING COS.	283 744	102 788	338 888	16 836	14 890	23 418	16 510	11 019
13 LOSSES & ADJUSTMENTS	-10	3 375	- 387	- 342	127	- 162	481	-80
14 OWN CONSUMPTION	81	209	98	17			89	
15 DOMESTIC SALES	3 474 752	3 605 510	4 562 177	291 339	407 133	388 953	412 830	370 465
NAPHTHA SPECIALTIES								
1 PRODUCTION	138 663	142 313	171 751	14 224	5 646	13 218	29 845	22 296
2 INTERPRODUCT TRANSFERS	-21 277	-31 289	-26 804	- 470	-4 616	- 441	101	-32 494
3 NET PRODUCTION	117 386	111 024	144 947	13 754	1 030	12 777	29 946	-10 198
4 TRANSFERS TO REF. FEED.								
5 IMPORTS	23	41	45	2	20			4
6 EXPORTS	41	65	43		1	1		
7 INTERPROVINCIAL -IN-	8 763	2 765	9 961	682	367	149	799	333
8 INTERPROVINCIAL -OUT-	8 763	2 765	9 961	682	367	149	799	333
9 CLOSING INVENTORY	41 520	59 239	43 465	45 253	38 110	43 465	62 382	42 094
10 REC. FROM NON-REP. COS.	13 984	10 414	18 520	1 779	1 145	1 612	1 001	873
11 REC. FROM REP. COS.	534	617	750	67	72	77	45	41
12 TO REPORTING COS.	2 667	1 938	3 539	348	262	262	240	202
13 LOSSES & ADJUSTMENTS	3 875	8 147	3 998	139	9	-25	6	687
14 OWN CONSUMPTION	4	69	5	1			6	1
15 DOMESTIC SALES	124 358	96 103	153 750	11 381	9 138	8 873	11 823	10 198

TABLEAU 1. APPROVISIONNEMENT ET UTILISATION, PRODUITS PÉTROLIERS, CANADA, SEPTEMBRE 1998

MAR. 1998	APR. 1998	MAY 1998	JUNE 1998	JULY 1998	AUG. 1998	SEP. 1998	SEP. 1997	
MARS 1998	AVR. 1998	MAI 1998	JUIN 1998	JUI. 1998	AOUT 1998	SEP. 1998	SEP. 1997	MÈTRES CUBES
PROPANE & MÉL. DE PROPANE								
160 346	138 185	121 120	129 560	123 831	136 779	131 337	136 239	PRODUCTION 1
-24 533	-15 356	-10 274	-19 363	-11 289	-18 872	-30 352	-21 760	ECHANGES INTER-PRODUITS 2
135 813	122 829	110 846	110 197	112 542	117 907	100 985	114 479	PORTION POUR PÉTROCHIM. A. 3
53 386	26 493	3 673	3 359	14 195	39 286	1 870		RETOUR POUR ALIMENT. 4
23 896	20 520	20 720	14 460	1 998	17 553	25 401	18 871	IMPORTATIONS 5
10 747	6 175	17 282	13 048	19 349	24 944	11 730	1 257	EXPORTATIONS 6
10 747	6 175	17 282	13 048	24 441	24 944	11 730	1 257	ENTRÉES INTER-PROVINCES 7
85 346	71 991	98 293	128 978	145 224	125 069R	113 537	45 934	SORTIES INTER-PROVINCES 8
23 012	16 159	49 473	50 461	53 474	30 775R	24 157	15 220	INVENTAIRE DE FERMETURE 9
5 551	8 625	5 190	5 736	3 229	4 614	4 340	8 437	ARRIV. SOC. NON-DÉCLAR. 10
7 235	8 366	5 211	4 368	3 229	4 982	3 094	8 942	ARRIV. DES SOC. DÉCLAR. 11
								EXPÉD. AUX SOC. DÉCLAR. 12
308	106	1 320	987	1 080	856	924	608	PERTES & RECTIFICATIONS 13
3 403	3 719	8 321	9 291	8 854	4 969	5 955	5 405	AUTO CONSOMMATION 14
124 028	101 764	99 962	103 244	108 290	105 805	103 770	100 623	VENTES INTÉRIEURES 15
717 031	724 449	690 883	620 482				529 183	TOTAL EXPORT(O.N.E.145) 16
BUTANE ET MÉL. DE BUTANE								
229 623	216 844	231 533	240 292	242 174	205 053	147 527	183 006	PRODUCTION 1
-152 167	-91 812	-102 206	-107 696	-112 549	-96 501	-89 450	-123 499	ECHANGES INTER-PRODUITS 2
77 456	125 032	129 327	132 596	129 625	108 552	58 077	59 507	PORTION POUR PÉTROCHIM. A. 3
227 507	230 189	184 685	207 263	199 360	159 354	236 208	145 727	RETOUR POUR ALIMENT. 4
6 581			1 223	1 898		11 430	16 461	IMPORTATIONS 5
119				5 573		4 602		EXPORTATIONS 6
4 758	5 839	7 929					2 163	ENTRÉES INTER-PROVINCES 7
4 758	5 839	7 929					2 163	SORTIES INTER-PROVINCES 8
117 071	96 385	143 795	167 922	177 395	266 650	259 969	163 823	INVENTAIRE DE FERMETURE 9
239 611	185 289	183 334	216 363	190 636	223 786	239 762	194 934	ARRIV. SOC. NON-DÉCLAR. 10
								ARRIV. DES SOC. DÉCLAR. 11
								EXPÉD. AUX SOC. DÉCLAR. 12
48	112	770	340	395	101	-1 070	4 074	PERTES & RECTIFICATIONS 13
10 855	10 555	4 325	2 309	3 328	6 600	2 315	3 791	AUTO CONSOMMATION 14
78 080	90 151	75 471	116 143	104 030	76 948	73 895	80 963	VENTES INTÉRIEURES 15
214 383	159 257	142 068	180 193				226 174	TOTAL EXPORT(O.N.E.145) 16
CHARGES PÉTROCHIMIQUES								
454 697	442 192	405 648	409 918	436 618	427 012	389 076	235 987	PRODUCTION 1
9 525	-5 015	3 087	5 280	9 882	1 896	19 641	16 378	ECHANGES INTER-PRODUITS 2
464 222	437 177	408 655	415 198	446 500	428 908	408 717	252 365	DONT LE RENVOI DES PRODUITS ÉNERGÉTIQUES A. 3
15 457	4 315	4 395	3 027	26 680	3 830	2 283	24 321	RETOUR POUR ALIMENT. 4
48 607	57 108	29 709	37 701	20 553	34 299	34 882	39 452	IMPORTATIONS 5
10 760	4 710	7 778	10 973	15 282	11 349	6 935	8 890	EXPORTATIONS 6
10 760	4 710	7 778	10 973	15 282	11 349	6 935	8 890	ENTRÉES INTER-PROVINCES 7
266 161	248 189	215 605	202 043	197 307	209 692	219 343	138 217	SORTIES INTER-PROVINCES 8
15 095	2 838	10 890	9 163	25 629	16 084	7 481	14 742	INVENTAIRE DE FERMETURE 9
16 768	3 759	793	8 170	16 017	15 082	11 389	19 678	ARRIV. SOC. NON-DÉCLAR. 10
19 403	3 783	793	8 170	16 039	15 082	11 989	17 846	ARRIV. DES SOC. DÉCLAR. 11
								EXPÉD. AUX SOC. DÉCLAR. 12
-60	-111	143	1 976	495	356	175	-151	PERTES & RECTIFICATIONS 13
			20	63	22	15		AUTO CONSOMMATION 14
420 296	396 651	417 882	395 199	429 052	394 100	369 035	193 790	VENTES INTÉRIEURES 15
PROD SPÉCIAUX BASE/NAPH								
19 867	11 358	12 283	14 914	13 466	7 278	11 006	12 287	PRODUCTION 1
-14 236	540	7 528	-3 072	-623	-1 312	12 279	-6 377	ECHANGES INTER-PRODUITS 2
5 631	11 898	19 811	11 842	12 843	5 966	23 285	5 910	PRODUCTION NETTE 3
	1	1	1	33	1		5	RETOUR POUR ALIMENT. 4
	62		1	1			1	IMPORTATIONS 5
208	224	230	175	313	272	211	384	EXPORTATIONS 6
208	224	230	175	313	272	211	384	ENTRÉES INTER-PROVINCES 7
								SORTIES INTER-PROVINCES 8
37 388	41 334	53 395	58 225	63 387	54 347	59 239	41 520	INVENTAIRE DE FERMETURE 9
802	1 088	1 415	2 152	1 652	800	631	1 977	ARRIV. SOC. NON-DÉCLAR. 10
62	75	69	60	39	191	35	112	ARRIV. DES SOC. DÉCLAR. 11
284	188	180	1	176	400	267	358	EXPÉD. AUX SOC. DÉCLAR. 12
29	10	64	-9	80	6 746	614	57	PERTES & RECTIFICATIONS 13
	51	10				1		AUTO CONSOMMATION 14
10 887	8 805	8 981	9 232	9 148	8 852	18 177	11 608	VENTES INTÉRIEURES 15

TABLE 1. SUPPLY AND DISPOSITION OF PETROLEUM PRODUCTS, CANADA, SEPTEMBER 1998

CUBIC METRES	CUM. 1997	CUM. 1998	YEAR 1997	OCT. 1997	NOV. 1997	DEC. 1997	JAN. 1998	FEB. 1998
	CUM. 1997	CUM. 1998	ANN. 1997	OCT. 1997	NOV. 1997	DEC. 1997	JAN. 1998	FEB. 1998
AVIATION GASOLINE								
1 PRODUCTION	102 362	138 528	117 431	9 714	2 765	2 590	4 059	13 435
2 INTERPRODUCT TRANSFERS	- 895	- 615	-2 020	- 834	- 226	-65	-48	-64
3 NET PRODUCTION	101 467	137 913	115 411	8 880	2 539	2 525	4 011	13 371
4 TRANSFERS TO REF. FEED.								
5 IMPORTS	6 847	42	8 089	942	200	100		
6 EXPORTS	13 047	28 937	15 219	1 036	455	681	651	868
7 INTERPROVINCIAL -IN-	67 747	77 926	77 356	3 806	2 938	2 865	3 732	2 461
8 INTERPROVINCIAL -OUT-	67 747	77 926	77 356	3 806	2 938	2 865	3 732	2 461
9 CLOSING INVENTORY	30 108	28 500	25 319	31 344	28 844	25 319	24 578	31 406
10 REC. FROM NON-REP. COS.								
11 REC. FROM REP. COS.	62 857	95 981	75 200	4 602	3 658	4 083	2 885	4 566
12 TO REPORTING COS.	63 944	98 109	75 278	3 857	3 274	4 203	3 288	4 634
13 LOSSES & ADJUSTMENTS	1 557	4 053	2 046	117	165	207	303	485
14 OWN CONSUMPTION	9		9					
15 DOMESTIC SALES	92 177	99 656	110 500	8 178	5 003	5 142	3 395	5 122
MOTOR GASOLINE								
1 PRODUCTION	28 585 115	28 582 522	38 576 131	3 426 567	3 200 093	3 364 356	3 285 351	2 988 286
2 INTERPRODUCT TRANSFERS	1 330 893	1 434 049	1 868 029	192 380	176 296	168 460	198 696	190 685
3 NET PRODUCTION	29 916 008	30 016 571	40 444 160	3 618 947	3 376 389	3 532 816	3 484 047	3 178 891
4 TRANSFERS TO REF. FEED.	58 583	112 368	112 985	968	15 446	37 988	898	1 020
5 IMPORTS	1 801 062	1 890 111	2 105 936	76 485	110 035	118 354	131 035	44 596
6 EXPORTS	4 602 973	3 828 038	6 259 621	579 785	484 925	591 938	496 136	498 811
7 INTERPROVINCIAL -IN-	6 938 437	8 636 750	9 277 060R	683 342R	742 884	912 397	743 563R	637 229R
8 INTERPROVINCIAL -OUT-	6 938 437	8 636 750	9 277 060R	683 342R	742 884	912 397	743 563R	637 229R
9 CLOSING INVENTORY	2 482 165	2 525 931	2 538 575R	2 474 826R	2 585 483R	2 538 575R	2 772 282R	2 815 798R
10 REC. FROM NON-REP. COS.								
11 REC. FROM REP. COS.	18 737 370	18 960 059	25 078 311R	2 146 749R	2 032 542	2 161 650	1 832 504R	1 719 828R
12 TO REPORTING COS.	18 722 920	18 934 839	24 963 375R	2 115 410R	2 023 440	2 101 605	1 848 831R	1 717 485R
13 LOSSES & ADJUSTMENTS	60 205	71 365	86 785	5 079	10 906	10 595	8 802	20 550
14 OWN CONSUMPTION	2 752	1 879	3 530	269	253	256	313	282
15 DOMESTIC SALES	27 155 130	27 930 896	36 293 824R	3 148 009R	2 873 339	3 117 346	2 858 899R	2 661 651R
SALES BY GRADE:								
16 PREMIUM	3 249 882	3 470 967	4 311 569R	363 482R	328 730	369 475	363 537R	324 791R
17 MID GRADE	1 378 496	1 413 484	1 844 939	164 049	144 372	158 022	142 417	131 570
18 REGULAR NO-LEAD	22 520 152	23 043 525	30 130 716R	2 620 478R	2 400 237	2 589 849	2 352 745R	2 204 790R
19 REGULAR LEADED	6 600	3 000	6 600				200	500
20 RETAIL SALES OF MOGAS	24 282 847	24 922 981	32 445 479R	2 811 501R	2 565 743R	2 785 388R	2 550 768R	2 378 988R
AV-TURBO FUEL KERO TYPE								
1 PRODUCTION	4 070 677	4 152 088	5 161 757	392 438	352 592	346 050	377 438	355 592
2 INTERPRODUCT TRANSFERS	- 106 897	-11 901	- 171 903	-20 949	-20 261	-23 796	-48 568	-38 979
3 NET PRODUCTION	3 963 780	4 140 179	4 989 854	371 489	332 331	322 254	328 870	316 613
4 TRANSFERS TO REF. FEED.								
5 IMPORTS	488 156	521 964	711 177	44 600	49 198	129 223	64 744	67 671
6 EXPORTS	255 671	330 596	262 015	6 101	11	232	43	116
7 INTERPROVINCIAL -IN-	820 304	801 218	1 089 119	107 022	81 478	80 315	50 470	73 654
8 INTERPROVINCIAL -OUT-	820 304	801 218	1 089 119	107 022	81 478	80 315	50 470	73 654
9 CLOSING INVENTORY	390 527	488 425	375 401	354 929	361 399	375 401	350 845	344 412
10 REC. FROM NON-REP. COS.								
11 REC. FROM REP. COS.	1 109 567	1 098 016	1 504 433	100 632	127 283	166 951	124 499	159 269
12 TO REPORTING COS.	1 130 291	1 098 422	1 517 358	94 300	130 250	162 517	118 001	158 119
13 LOSSES & ADJUSTMENTS	31 340	9 102	34 483	730	865	1 548	2 442	3 085
14 OWN CONSUMPTION	177	224	254	33	38	6	16	11
15 DOMESTIC SALES	4 094 526	4 208 791	5 356 982	451 155	391 178	420 123	422 167	388 655
AV-TURBO FUEL NAPH TYPE								
1 PRODUCTION	352 937	348 943	435 222	26 146	34 610	21 529	19 072	37 609
2 INTERPRODUCT TRANSFERS	-28 424	-10 699	-29 845	- 567	- 363	- 491	2 346	- 178
3 NET PRODUCTION	324 513	338 244	405 377	25 579	34 247	21 038	21 418	37 431
4 TRANSFERS TO REF. FEED.								
5 IMPORTS	2 197	1 511	2 215			18		
6 EXPORTS	1 352	655	1 395	2		41	59	
7 INTERPROVINCIAL -IN-	172 445	178 624	226 843	25 000	19 285	10 113	19 651	20 507
8 INTERPROVINCIAL -OUT-	172 445	178 624	226 843	25 000	19 285	10 113	19 651	20 507
9 CLOSING INVENTORY	110 581	98 090	100 334	97 724	101 201	100 334	93 350	101 330
10 REC. FROM NON-REP. COS.								
11 REC. FROM REP. COS.	63 376	84 631	87 651	7 363	11 067	5 845	2 979	2 964
12 TO REPORTING COS.	59 600	82 967	80 791	7 610	9 548	4 033	4 055	2 824
13 LOSSES & ADJUSTMENTS	1 908	3 206	2 440	- 535	- 208	1 275	92	213
14 OWN CONSUMPTION	5	2	6			1		
15 DOMESTIC SALES	349 062	339 800	442 699	38 722	32 497	22 418	27 175	29 378

TABLEAU 1. APPROVISIONNEMENT ET UTILISATION, PRODUITS PÉTROLIERS, CANADA, SEPTEMBRE 1998

MAR. 1998	APR. 1998	MAY 1998	JUNE 1998	JULY 1998	AUG. 1998	SEP. 1998	SEP. 1997		MÈTRES CUBES
MARS 1998	AVR. 1998	MAI 1998	JUIN 1998	JUI. 1998	AOÛT 1998	SEP. 1998	SEP. 1997		
12 499	18 419	10 918	22 197	26 593	19 186	11 222	6 995		
-76	-66	-109	-44	-81	-76	-51	-105		
12 423	18 353	10 809	22 153	26 512	19 110	11 171	6 890		
1 133	9 121	1 343	2 583	2 780	42	1 300	1 300		
6 153	9 170	10 085	12 472	13 573	9 268	1 190	1 082		
6 153	9 170	10 085	12 472	13 573	9 892	10 388	6 946		
36 158	25 701	27 679	32 552	36 985	33 334	28 500	30 108		
5 012	6 503	13 813	15 143	16 466	24 064	7 529	7 612		
5 520	17 064	7 240	13 839	17 385	21 304	7 835	7 276		
-358	27	439	475	-211	-27	2 920	62		
							1		
6 408	9 081	13 622	15 526	18 591	16 322	11 589	10 947		
3 357 077	2 884 075	2 919 243	3 137 053	3 162 431	3 446 542	3 402 464	3 190 108		
212 944	136 421	100 322	164 814	174 136	138 070	118 041	142 074		
3 570 021	3 020 496	3 019 565	3 301 867	3 336 567	3 584 612	3 520 505	3 332 182		
2 164	1 859	12 601	2 515	44 251	45 187	1 873	12 333		
94 793	94 971	258 366	258 165	420 949	368 102	219 134	194 299		
574 015	305 321	435 581	436 424	245 331	395 565	440 854	363 687		
821 537R	883 998R	1 148 025R	1 141 776R	919 029R	1 091 774R	1 257 819	788 696R		
821 537R	883 998R	1 140 025R	1 141 776R	919 029R	1 091 774R	1 257 819	788 696R		
2 929 998R	2 772 260R	2 432 669R	2 337 702R	2 301 954R	2 393 756R	2 525 931	2 482 165R		
1 849 700R	2 043 485R	2 274 655R	2 370 561R	2 396 597R	2 499 836R	1 972 893	2 099 968R		
1 863 059R	1 989 126R	2 291 023R	2 360 761R	2 390 781R	2 492 218R	1 981 555	2 079 919R		
7 381	13 875	5 618	-2 134	14 182	-3 167	6 258	2 776		
247	222	245	207	163	100	100	802		
2 953 448R	3 006 287R	3 147 109R	3 227 787R	3 495 153R	3 430 845R	3 149 717	3 077 659R		
352 836R	351 762R	382 662R	396 603R	451 595R	445 521R	401 660	354 284R		
143 247	209 276	149 877	153 617	165 498	167 335	150 567	153 658		
2 456 965R	2 444 749R	2 614 570R	2 676 867R	2 877 460R	2 817 889R	2 597 490	2 564 717R		
400	500	700	700	600	180	5 000	5 000		
2 632 811R	2 681 843R	2 807 511R	2 881 701R	3 118 397R	3 057 891R	2 813 071	2 753 286R		
437 445	455 630	459 859	520 695	531 538	571 562	442 321	459 752		
-8 839	-27 419	-21 624	-18 462	-36 789	-40 146	228 925	-11 474		
428 606	428 211	438 235	502 233	494 749	531 416	671 246	448 278		
67 089	87 200	40 360	59 800	45 500	31 000	58 600	37 400		
17 540	16 569	14 023	2 433	16 264	61 062	202 546	13 411		
64 772	105 293	114 145	125 533	84 486	105 416	77 449	78 205		
64 772	105 293	114 145	125 533	84 486	105 416	77 449	78 205		
382 715	425 463	421 006	453 624	468 868	437 489	488 425	390 527		
170 431	130 176	91 822	106 839	92 708	128 545	93 727	109 799		
168 448	126 862	95 608	114 048	93 455	131 718	92 163	115 004		
-484	1 498	1 682	126	-3 694	5 146	-699	-529		
43	36	22	21	18	25	32	25		
442 276	457 874	463 539	519 626	511 670	524 389	478 595	483 886		
52 726	33 784	45 630	41 130	38 718	50 661	29 613	36 953		
-415	-2 071	-2 745	179	-4 149	-2 879	-787	-209		
52 311	31 713	42 885	41 309	34 569	47 782	28 826	36 744		
28	57	1 047	237	155	70	100	506		
21 705	30 394	25 478	21 401	14 791	10 811	13 886	18 738		
21 705	30 394	25 478	21 401	14 791	10 811	13 886	18 738		
116 231	116 382	107 778	96 807	95 108	103 191	98 090	110 581		
3 778	2 973	3 566	22 915	8 028	23 366	14 062	7 201		
4 100	2 516	3 760	22 605	6 325	24 428	12 354	6 837		
-1 964	2 798	158	86	1 971	-363	215	238		
						2			
39 024	29 272	52 133	52 587	35 845	38 929	35 457	38 189		

TABLE 1. SUPPLY AND DISPOSITION OF PETROLEUM PRODUCTS, CANADA, SEPTEMBER 1998

CUBIC METRES	CUM. 1997	CUM. 1998	YEAR 1997	OCT. 1997	NOV. 1997	DEC. 1997	JAN. 1998	FEB. 1998
	CUM. 1997	CUM. 1998	ANN. 1997	OCT. 1997	NOV. 1997	DEC. 1997	JAN. 1998	FEB. 1998
STOVE OIL KEROSENE								
1 PRODUCTION	1 871 870	1 518 222	2 654 477	294 662	223 364	264 581	277 466	249 443
2 INTERPRODUCT TRANSFERS	-1 595 547	-1 324 849	-2 160 598	-203 266	-189 069	-172 716	-175 593	-242 667
3 NET PRODUCTION	276 323	193 373	493 879	91 396	34 295	91 865	101 873	6 776
4 TRANSFERS TO REF. FEED.								
5 IMPORTS	99 064	11 658	111 796	3 777	500	8 455	10 973	300
6 EXPORTS	56 613	50 299	80 669	6 297	8 215	9 544	13 815	9 195
7 INTERPROVINCIAL -IN-	314 996	233 573	422 696	34 598	45 718	27 384	36 967	31 229
8 INTERPROVINCIAL -OUT-	314 996	233 573	422 696	34 598	45 718	27 384	36 967	31 229
9 CLOSING INVENTORY	361 564	274 192	412 282	400 421	376 498	412 282	426 827	370 492
10 REC. FROM NON-REP. COS.								
11 REC. FROM REP. COS.	606 324	375 333	827 784	82 642	78 900	59 918	78 554	50 938
12 TO REPORTING COS.	593 131	357 192	796 454	79 859	70 042	53 422	67 254	53 196
13 LOSSES & ADJUSTMENTS	10 239	10 341	13 064	3 147	859	-1 181	2 015	524
14 OWN CONSUMPTION	330	404	492	46	44	72	69	81
15 DOMESTIC SALES	354 554	300 218	525 218	49 609	58 458	62 597	93 702	51 353
DIESEL FUEL OIL								
1 PRODUCTION	14 915 573	15 931 968	20 831 495	2 005 382	1 934 449	1 976 091	1 903 453	1 615 583
2 INTERPRODUCT TRANSFERS	1 040 871	1 334 706	1 345 068	137 352	104 087	62 758	-3 242	169 611
3 NET PRODUCTION	15 956 444	17 266 674	22 176 563	2 142 734	2 038 536	2 038 849	1 900 211	1 785 194
4 TRANSFERS TO REF. FEED.	26 898	109 192	58 681	4 759	2 212	24 812	66 952	160
5 IMPORTS	730 473	487 921	900 065	47 696	25 576	96 320	170 020	38 781
6 EXPORTS	1 112 866	1 754 957	1 839 957	192 303	321 975	212 813	239 433	198 024
7 INTERPROVINCIAL -IN-	4 460 550	5 292 992	6 135 036R	524 449R	574 089R	575 948R	648 510R	534 194R
8 INTERPROVINCIAL -OUT-	4 460 550	5 292 992	6 135 036R	524 449R	574 089R	575 948R	648 510R	534 194R
9 CLOSING INVENTORY	1 563 808	1 867 636	1 857 062R	1 618 352R	1 620 965R	1 857 062R	1 935 934R	2 002 687R
10 REC. FROM NON-REP. COS.								
11 REC. FROM REP. COS.	10 266 058	10 211 653	14 239 926R	1 336 291R	1 187 162R	1 450 415R	1 212 784R	1 139 611R
12 TO REPORTING COS.	10 170 430	10 062 648	14 057 554R	1 309 531R	1 178 277R	1 399 308R	1 192 185R	1 121 919R
13 LOSSES & ADJUSTMENTS	-3 374	24 167	-308	-1 021	-4 987	9 074	8 200	9 617
14 OWN CONSUMPTION	8 576	7 359	11 760	1 032	1 216	936	935	964
15 DOMESTIC SALES	15 862 222	15 997 351	21 280 307R	1 965 573R	1 749 968R	1 702 546R	1 696 438R	1 566 149R
16 LOW SULFUR	X	X	X	X	X	X	X	X
LIGHT FUEL OIL (#2 & 3)								
1 PRODUCTION	6 665 372	5 509 679	9 181 397	762 710	805 180	868 135	940 384	805 074
2 INTERPRODUCT TRANSFERS	532 515	-179 860	797 646	39 675	72 050	153 406	166 900	98 869
3 NET PRODUCTION	7 197 887	5 329 819	9 899 043	802 385	877 230	1 021 541	1 107 284	903 943
4 TRANSFERS TO REF. FEED.								
5 IMPORTS	135 048	15 926	166 406	10 500	1 211	19 647	1 143	548
6 EXPORTS	3 481 984	2 194 209	4 456 957	354 143	296 581	324 249	325 846	269 453
7 INTERPROVINCIAL -IN-	752 314	762 799	1 132 246	115 477	138 900	125 555	116 516	93 319
8 INTERPROVINCIAL -OUT-	752 314	762 799	1 132 246	115 477	138 900	125 555	116 516	93 319
9 CLOSING INVENTORY	959 324	979 687	1 120 873	1 014 242	1 098 875	1 120 873	1 135 266	1 132 280
10 REC. FROM NON-REP. COS.								
11 REC. FROM REP. COS.	1 902 795	1 825 360	2 823 118	261 337	267 339	411 647	387 547	352 198
12 TO REPORTING COS.	1 930 962	1 853 947	2 838 688	239 510	265 871	402 345	395 351	343 930
13 LOSSES & ADJUSTMENTS	-26 296	-14 793	-27 410	904	-1 462	-556	-1 066	-32
14 OWN CONSUMPTION	17 158	16 571	23 295	1 806	2 206	2 125	2 025	1 974
15 DOMESTIC SALES	3 955 458	3 262 357	5 559 024	402 941	497 951	702 674	759 425	644 350
HEAVY FUEL OIL (#4, 5 & 6)								
1 PRODUCTION	5 268 698	5 683 382	7 174 812	586 014	652 341	667 759	735 033	647 158
2 INTERPRODUCT TRANSFERS	256 807	225 206	421 652	56 226	37 180	71 439	54 212	41 050
3 NET PRODUCTION	5 525 505	5 908 588	7 596 464	642 240	689 521	739 198	789 245	688 208
4 TRANSFERS TO REF. FEED.	11 960	8 418	17 515	1 223		4 332	1 645	1 259
5 IMPORTS	1 780 246	2 562 616	2 428 202	222 021	187 569	238 366	369 953	355 526
6 EXPORTS	1 416 184	1 506 923	2 013 008	191 233	231 588	174 003	162 271	170 690
7 INTERPROVINCIAL -IN-	1 156 887	1 424 852	1 609 109	149 018	133 050	170 154	134 605	132 791
8 INTERPROVINCIAL -OUT-	1 156 887	1 424 852	1 609 109	149 018	133 050	170 154	134 605	132 791
9 CLOSING INVENTORY	567 813	725 074	513 298	513 670	552 100	513 298	659 679	659 913
10 REC. FROM NON-REP. COS.								
11 REC. FROM REP. COS.	610 611	732 455	899 263	95 116	90 270	103 266	83 658	87 200
12 TO REPORTING COS.	598 604	749 917	939 390	123 579	98 307	118 900	83 852	86 241
13 LOSSES & ADJUSTMENTS	-4 578	-8 260	-7 224	144	-1 476	-1 314	-1 551	220
14 OWN CONSUMPTION	752 739	717 901	1 047 748	90 866	98 035	106 108	100 953	97 762
15 DOMESTIC SALES	5 051 758	6 016 984	6 878 312	606 475	502 476	717 603	749 305	774 528
16 LOW SULFUR	X	X	X	X	X	X	X	X

TABLEAU 1. APPROVISIONNEMENT ET UTILISATION, PRODUITS PÉTROLIERS, CANADA, SEPTEMBRE 1998

MAR. 1998	APR. 1998	MAY 1998	JUNE 1998	JULY 1998	AUG. 1998	SEP. 1998	SEP. 1997	
MARS 1998	AVR. 1998	MAI 1998	JUIN 1998	JUI. 1998	AOÛT 1998	SEP. 1998	SEP. 1997	MÈTRES CUBES
202 021	100 867	123 169	104 431	185 791	95 951	179 083	188 064	MAZOUT POUR FOELLES
- 229 235	- 154 586	-60 505	- 138 855	-71 931	- 126 731	- 124 746	- 162 305	PRODUCTION
-27 214	-53 719	62 664	-34 424	113 860	-30 780	54 337	25 759	ÉCHANGES INTER-PRODUITS
								PRODUCTION NETTE
10					100	275	2 958	RETOUR POUR ALIMENT.
7 839	4 749	739	1 134	4 130	3 340	5 558	5 745	IMPORTATIONS
22 844	13 408	29 396	36 665	21 378	7 908	33 778	69 408	EXPORTATIONS
22 844	13 408	29 396	36 665	21 378	7 908	33 778	69 408	ENTRÉES INTER-PROVINCES
								SORTIES INTER-PROVINCES
294 208	213 827	266 692	223 821	322 779	271 335	274 192	361 564	INVENTAIRE DE FERMETURE
34 533	32 547	34 314	35 484	14 179	41 342	53 442	56 626	ARRIV. SOC. NON-DÉCLAR.
34 235	36 858	34 903	30 239	11 431	42 222	46 854	52 046	ARRIV. DES SOC. DÉCLAR.
								EXPÉD. AUX SOC. DÉCLAR.
687	586	- 281	3 342	- 328	1 389	2 487	1 320	PERTES & RECTIFICATIONS
83	71	28	21	14	6	31	36	AUTO CONSOMMATION
40 769	17 025	8 724	9 195	13 834	15 149	50 467	38 361	VENTES INTÉRIEURES
								CARBURANT DIESEL
1 851 741	1 365 746	1 568 607	1 864 294	1 847 902	1 959 968	1 954 674	1 788 802	PRODUCTION
107 998	208 347	109 294	207 945	166 841	239 473	128 439	115 515	ÉCHANGES INTER-PRODUITS
1 959 739	1 574 093	1 677 901	2 072 239	2 014 743	2 199 441	2 083 113	1 904 317	PRODUCTION NETTE
39 782	2 279				19			RETOUR POUR ALIMENT.
71 869	26 103	62 270	35 192	40 023	34 963	8 700	72 406	IMPORTATIONS
177 619	72 439	50 086	183 956	240 556	293 497	299 347	156 988	EXPORTATIONS
669 598R	527 813	520 522R	524 487R	534 495R	657 134R	676 239	616 456R	ENTRÉES INTER-PROVINCES
669 598R	527 813	520 522R	524 487R	534 495R	657 134R	676 239	616 456R	SORTIES INTER-PROVINCES
2 155 563R	2 030 991R	1 894 562R	1 966 678R	1 984 257R	1 979 064R	1 867 636	1 563 808R	INVENTAIRE DE FERMETURE
1 269 483R	1 112 115	1 074 759R	1 131 177R	1 120 849R	1 177 916R	972 959	1 195 300R	ARRIV. SOC. NON-DÉCLAR.
1 238 774R	1 098 557	1 053 722R	1 145 876R	1 094 999R	1 179 679R	936 937	1 214 570R	ARRIV. DES SOC. DÉCLAR.
								EXPÉD. AUX SOC. DÉCLAR.
4 280	-1 806	7 638	1 512	-5 784	- 269	779	2 398	PERTES & RECTIFICATIONS
931	1 001	944	979	536	582	487	1 438	AUTO CONSOMMATION
1 686 829R	1 664 413	1 838 969R	1 834 169R	1 827 729R	1 944 005R	1 938 650	1 973 379R	VENTES INTÉRIEURES
X	X	X	X	X	X	X	X	FAIBLE TENEUR EN SOUFRE
								MAZOUT LÉGER (NOS 2 & 3)
824 297	686 383	581 038	468 114	245 556	393 479	565 354	572 755	PRODUCTION
44 386	-12 545	-24 108	-72 914	-90 988	-83 319	- 206 141	52 653	ÉCHANGES INTER-PRODUITS
868 683	673 838	556 930	395 200	154 568	310 160	359 213	625 408	PRODUCTION NETTE
4 399	400	1 200	2 152	2 297	2 520	1 267	5 218	RETOUR POUR ALIMENT.
619 772	212 356	419 582	175 642	158 945	176 932	35 681	275 341	IMPORTATIONS
97 594	77 275	69 475	83 044	77 326	63 359	84 891	87 629	EXPORTATIONS
97 594	77 275	69 475	83 044	77 326	63 359	84 891	87 629	ENTRÉES INTER-PROVINCES
								SORTIES INTER-PROVINCES
963 454	1 065 564	1 001 938	1 060 282	987 347	876 769	979 687	959 324	INVENTAIRE DE FERMETURE
302 140	221 416	102 629	90 260	107 258	112 498	149 414	165 659	ARRIV. SOC. NON-DÉCLAR.
318 558	204 253	107 457	95 835	117 365	121 857	149 341	166 328	ARRIV. DES SOC. DÉCLAR.
								EXPÉD. AUX SOC. DÉCLAR.
-3 743	222	5 528	-7 612	-3 512	- 764	-3 814	- 137	PERTES & RECTIFICATIONS
2 061	1 571	1 889	1 659	1 790	2 064	1 538	1 926	AUTO CONSOMMATION
607 400	375 142	189 929	163 744	162 470	155 667	224 230	286 539	VENTES INTÉRIEURES
								MAZOUT LOURD (NOS 4, 5 & 6)
648 483	500 534	656 035	587 017	604 061	630 230	674 831	463 130	PRODUCTION
24 312	1 164	42 175	24 651	24 999	15 219	-2 576	11 240	ÉCHANGES INTER-PRODUITS
672 795	501 698	698 210	611 668	629 060	645 449	672 255	474 370	PRODUCTION NETTE
1 260	1 100	608	1 897	649			1 251	RETOUR POUR ALIMENT.
274 592	216 158	170 724R	257 873	272 413	324 444	320 933	72 463	IMPORTATIONS
59 883	137 749	156 091	214 495	175 648	273 216	156 880	232 106	EXPORTATIONS
155 683	171 296	146 499	222 379R	156 707R	152 237	152 655	161 384	ENTRÉES INTER-PROVINCES
155 683	171 296	146 499	222 379R	156 707R	152 237	152 655	161 384	SORTIES INTER-PROVINCES
742 575	590 257	687 641	666 782	706 199	751 591	725 074	567 813	INVENTAIRE DE FERMETURE
70 173	78 974	64 105	74 430	107 130	90 663	76 122	91 618	ARRIV. SOC. NON-DÉCLAR.
69 889	80 291	63 371	82 025R	118 333R	87 052	79 663	82 092	ARRIV. DES SOC. DÉCLAR.
								EXPÉD. AUX SOC. DÉCLAR.
-1 013	- 525	- 100	- 333	-3 047	22	-1 933	487	PERTES & RECTIFICATIONS
102 913	64 534	70 794	67 224	69 350	68 003	76 368	67 928	AUTO CONSOMMATION
702 766	665 999	544 891R	599 522R	608 253R	586 871	784 849	433 971	VENTES INTÉRIEURES
X	X	X	X	X	X	X	X	FAIBLE TENEUR EN SOUFRE

TABLE 1. SUPPLY AND DISPOSITION OF PETROLEUM PRODUCTS, CANADA, SEPTEMBER 1998

	CUM. 1997	CUM. 1998	YEAR 1997	OCT. 1997	NOV. 1997	DEC. 1997	JAN. 1998	FEB. 1998
CUBIC METRES	CUM. 1997	CUM. 1998	ANN. 1997	OCT. 1997	NOV. 1997	DEC. 1997	JAN. 1998	FEB. 1998
ASPHALT								
1 PRODUCTION	3 222 369	3 217 257	3 964 833	357 824	223 114	161 526	267 962	224 949
2 INTERPRODUCT TRANSFERS	-2 029	9 997	-13 865	-1 378	-178	-10 280	20	
5 IMPORTS	230 235	158 920	273 043	18 506	14 002	10 300	8 100	3 400
6 EXPORTS	751 896	844 817	977 162	99 877	48 442	76 947	81 201	88 133
7 INTERPROVINCIAL -IN-	442 671	443 518	554 753	72 636	28 156	11 290	8 897	13 252
8 INTERPROVINCIAL -OUT-	442 671	443 518	554 753	72 636	28 156	11 290	8 897	13 252
9 CLOSING INVENTORY	443 746	331 664	342 836	332 961	342 070	342 836	468 353	530 383
10 REC. FROM NON-REP. COS.								
11 REC. FROM REP. COS.	67 377	68 581	90 790	15 962	3 847	3 604	3 724	3 597
12 TO REPORTING COS.	67 077	62 380	90 687	16 567	3 439	3 604	3 653	3 378
13 LOSSES & ADJUSTMENTS	-250	3 643	-2 481	1 103	-200	-3 134	-667	-881
14 OWN CONSUMPTION	34		34					
15 DOMESTIC SALES	2 534 922	2 555 087	3 186 036	384 152	179 995	86 967	70 102	79 286
COKE								
1 PRODUCTION	852 004	832 201	1 158 213	104 517	99 188	102 504	101 297	92 752
2 INTERPRODUCT TRANSFERS	-2 205	9 025	-2 205					
5 IMPORTS	652 700	715 500	913 900	88 900	92 400	79 900	39 400	49 500
6 EXPORTS	111 399	80 792	150 794	19 568	2 077	17 750	1 826	2 066
7 INTERPROVINCIAL -IN-	12 677	28 875	18 476	2 099	864	2 836	1 372	1 967
8 INTERPROVINCIAL -OUT-	12 677	28 875	18 476	2 099	864	2 836	1 372	1 967
9 CLOSING INVENTORY	63 686	77 126	58 997	57 220	65 758	58 997	71 719	81 986
10 REC. FROM NON-REP. COS.								
11 REC. FROM REP. COS.	34 436	24 995	47 467	3 568	3 993	5 470	4 858	1 756
12 TO REPORTING COS.	34 436	24 995	47 467	3 568	3 993	5 470	4 858	1 756
13 LOSSES & ADJUSTMENTS	-2 713	6 159	-2 685	-40	-44	112	-52	48
14 OWN CONSUMPTION	565 304	543 041	762 090	66 514	65 904	64 368	65 658	58 636
15 DOMESTIC SALES	821 543	908 605	1 157 432	113 841	115 113	106 935	60 543	71 235
LUBE OILS & GREASES								
1 PRODUCTION	1 024 520	942 866	1 347 951	108 512	111 678	103 241	110 874	107 138
2 INTERPRODUCT TRANSFERS	-5 373	3 928	-4 500	478	430	-35	665	846
4 TRANSFERS TO REF. FEED.	158 585	147 760	206 946	16 049	16 648	15 664	15 941	14 190
5 IMPORTS	173 813	142 748	207 471	10 123	8 587	14 948	14 990	13 367
6 EXPORTS	340 807	382 419	464 007	47 329	48 339	27 532	40 426	38 112
7 INTERPROVINCIAL -IN-	354 280	306 147	458 699	36 090	32 143	36 186	31 790	35 551
8 INTERPROVINCIAL -OUT-	354 280	306 147	458 699	36 090	32 143	36 186	31 790	35 551
9 CLOSING INVENTORY	379 381	311 284	367 397	360 244	355 337	367 397	374 764	374 523
10 REC. FROM NON-REP. COS.	178 006	221 529	245 889	21 608	21 489	24 786	26 713	18 702
11 REC. FROM REP. COS.	78 678	82 952	103 102	8 185	9 251	6 988	7 808	8 027
12 TO REPORTING COS.	83 693	78 559	109 460	9 695	8 341	7 731	7 565	8 629
13 LOSSES & ADJUSTMENTS	-1 670	10 665	-1 229	1 118	979	-1 656	1 226	2 752
14 OWN CONSUMPTION	1 956	1 330	2 380	163	164	97	174	162
15 DOMESTIC SALES	836 823	829 403	1 100 883	93 689	81 871	88 500	88 351	84 476
STILL GAS								
1 PRODUCTION	2 992 328	3 031 997	3 992 614R	332 599R	318 845R	348 842R	364 427R	316 616R
2 INTERPRODUCT TRANSFERS								
9 CLOSING INVENTORY								
11 REC. FROM REP. COS.								
12 TO REPORTING COS.								
13 LOSSES & ADJUSTMENTS	-1		-1					
14 OWN CONSUMPTION	2 980 219	3 018 114	3 977 230R	332 599R	317 175R	347 237R	362 781R	315 377R
15 DOMESTIC SALES	12 110	13 883	15 385		1 670	1 605	1 646	1 239
OTHER PRODUCTS								
1 PRODUCTION	2 869 886	3 208 278	3 992 854	270 445	335 822	516 701	302 233	376 136
2 INTERPRODUCT TRANSFERS	-514 699	-259 929	-628 169	-49 431	-5 488	-58 551	-4 622	-17 901
4 TRANSFERS TO REF. FEED.	3 539 560	3 414 625	4 775 612R	360 193R	431 472R	444 387R	379 679R	413 580R
5 IMPORTS	1 601 463	1 262 121	2 100 950	142 266	155 245	201 976	164 372	162 335
6 EXPORTS	506 114	811 132	681 531	13 083	26 410	135 924	36 588	52 437
7 INTERPROVINCIAL -IN-	940 099	1 193 762	1 316 364	149 246	93 235	133 784	110 584	101 968
8 INTERPROVINCIAL -OUT-	940 099	1 193 762	1 316 364	149 246	93 235	133 784	110 584	101 968
9 CLOSING INVENTORY	1 389 742	1 747 714	1 470 151	1 361 664	1 398 823	1 470 151	1 508 429	1 572 449
10 REC. FROM NON-REP. COS.	1 266 211	1 212 235	1 668 082R	120 805R	152 254R	128 814R	127 958R	135 557R
11 REC. FROM REP. COS.	634 335	973 004	1 019 358	98 482	104 023	182 518	93 339	103 513
12 TO REPORTING COS.	629 953	956 984	1 030 687	103 758	114 111	182 865	98 157	102 507
13 LOSSES & ADJUSTMENTS	-5 016	30 636	2 650	4 208	4 555	-1 097	1 939	5 145
14 OWN CONSUMPTION	18 624	11 052	26 437	1 774	2 928	3 111	1 971	1 694
15 DOMESTIC SALES	977 151	893 717	1 364 939	127 627	125 221	134 940	126 648	118 257

TABLEAU 1. APPROVISIONNEMENT ET UTILISATION, PRODUITS PÉTROLIERS, CANADA, SEPTEMBRE 1998

MAR. 1998	APR. 1998	MAY 1998	JUNE 1998	JULY 1998	AUG. 1998	SEP. 1998	SEP. 1997		MÈTRES CUBES
MARS 1998	AVR. 1998	MAI 1998	JUIN 1998	JUI. 1998	AOÛT 1998	SEP. 1998	SEP. 1997		
209 468	219 412	390 955	426 109	470 846	511 869	495 687	470 250		ASPHALTE
1 766	- 267	- 408	- 993	59	9 688	132	2 366		PRODUCTION 1
									ÉCHANGES INTER-PRODUITS 2
5 200	13 100	16 000	37 659	34 200	17 700	23 561	42 300		IMPORTATIONS 5
79 673	63 259	95 624	90 934	115 993	126 688	103 312	67 905		EXPORTATIONS 6
13 845	23 140	45 509	70 904	107 248	88 103	72 620	98 592		ENTRÉES INTER-PROVINCES 7
13 845	23 140	45 509	70 904	107 248	88 103	72 620	98 592		SORTIES INTER-PROVINCES 8
536 925	582 451	629 748	583 261	488 630	610 542	331 664	443 746		INVENTAIRE DE FERMETURE 9
									ARRIV. SOC. NON-DÉCLAR. 10
2 984	2 595	12 002	8 697	17 217	14 593	3 172	10 019		ARRIV. DES SOC. DÉCLAR. 11
2 984	2 982	10 910	8 083	17 149	12 626	615	10 202		EXPÉD. AUX SOC. DÉCLAR. 12
- 172	2 421	473	2 643	- 301	- 202		329		PERTES & RECTIFICATIONS 13
									AUTO CONSOMMATION 14
130 391	120 652	264 245	416 299	484 112	492 826	497 174	474 082		VENTES INTÉRIEURES 15
									COKE
105 450	90 139	83 941	87 829	100 425	80 987	89 381	100 021		PRODUCTION 1
			9 025						ÉCHANGES INTER-PRODUITS 2
70 500	117 400	52 000	94 000	81 700	96 200	114 800	86 900		IMPORTATIONS 5
1 467	1 961	23 865	26 623	1 491	21 280	213	18 587		EXPORTATIONS 6
996	353	2 770	19 099	2 318			2 041		ENTRÉES INTER-PROVINCES 7
996	353	2 770	19 099	2 318			2 041		SORTIES INTER-PROVINCES 8
92 332	92 976	77 132	66 913	76 452	64 881	77 126	63 686		INVENTAIRE DE FERMETURE 9
									ARRIV. SOC. NON-DÉCLAR. 10
2 626	3 650			7 225	2 480	2 400	4 364		ARRIV. DES SOC. DÉCLAR. 11
2 626	3 650			7 225	2 480	2 400	4 364		EXPÉD. AUX SOC. DÉCLAR. 12
339	525	222	- 115	3 497	1 721	-26	-48		PERTES & RECTIFICATIONS 13
70 364	57 433	57 649	60 975	62 824	53 894	55 608	63 227		AUTO CONSOMMATION 14
93 434	146 976	70 949	113 590	104 774	111 863	136 141	106 143		VENTES INTÉRIEURES 15
									HUILES & GRAISSES LUBRIF.
114 901	85 897	110 200	107 128	97 435	104 790	104 503	118 569		PRODUCTION 1
716	421	238	430	71	-53	594	-1 388		ÉCHANGES INTER-PRODUITS 2
16 626	12 811	18 743	15 807	16 665	22 012	14 965	15 187		RETOUR POUR ALIMENT. 4
15 054	15 969	14 852	15 552	16 648	17 822	18 494	23 560		IMPORTATIONS 5
45 698	37 842	46 220	41 966	42 081	43 838	46 236	39 668		EXPORTATIONS 6
30 984	32 539	38 394	40 982	36 270	33 347	26 290	38 134		ENTRÉES INTER-PROVINCES 7
30 984	32 539	38 394	40 982	36 270	33 347	26 290	38 134		SORTIES INTER-PROVINCES 8
374 547	350 043	345 745	338 718	328 013	325 438	311 284	379 381		INVENTAIRE DE FERMETURE 9
									ARRIV. SOC. NON-DÉCLAR. 10
22 546	20 124	28 258	22 713	27 919	30 397	24 157	20 389		ARRIV. DES SOC. DÉCLAR. 11
9 561	8 969	9 861	11 525	9 137	7 815	8 397	8 656		EXPÉD. AUX SOC. DÉCLAR. 12
3 882	8 784	8 887	11 756	10 158	8 397	10 501	10 261		
2 289	912	- 211	669	1 355	711	962	421		PERTES & RECTIFICATIONS 13
96	90	109	212	192	177	118	241		AUTO CONSOMMATION 14
94 163	95 445	93 959	93 965	91 464	88 211	99 369	113 005		VENTES INTÉRIEURES 15
									GAZ DE DISTILLATION
352 517R	304 056R	308 855R	345 945R	346 977R	354 772R	337 832	305 857R		PRODUCTION 1
									ÉCHANGES INTER-PRODUITS 2
									INVENTAIRE DE FERMETURE 9
									ARRIV. DES SOC. DÉCLAR. 11
									EXPÉD. AUX SOC. DÉCLAR. 12
									PERTES & RECTIFICATIONS 13
									AUTO CONSOMMATION 14
350 839R	302 436R	307 194R	344 550R	345 386R	353 203R	336 348	305 857R		VENTES INTÉRIEURES 15
1 678	1 620	1 661	1 395	1 591	1 569	1 484			AUTRES PRODUITS
380 941	279 493	350 316	310 682	519 527	301 630	387 320	314 540		PRODUCTION 1
27 854	-37 756	-40 585	-50 925	-47 589	-34 457	-53 948	-13 109		ÉCHANGES INTER-PRODUITS 2
494 929R	354 078R	351 464R	295 217R	463 651R	336 852R	325 175	375 126R		RETOUR POUR ALIMENT. 4
180 896	182 372	72 870	115 558	106 831	139 275	137 612	130 638		IMPORTATIONS 5
45 576	114 808	76 409	105 768	158 869	93 587	127 090	31 743		EXPORTATIONS 6
153 553	150 300	113 632	138 543	168 535	152 009	104 638	119 586		ENTRÉES INTER-PROVINCES 7
153 553	150 300	113 632	138 543	168 535	152 009	104 638	119 586		SORTIES INTER-PROVINCES 8
1 626 121	1 621 810	1 611 841	1 654 454	1 658 283	1 685 256	1 747 714	1 389 742		INVENTAIRE DE FERMETURE 9
133 462R	115 320R	99 416R	156 417R	133 694R	156 798R	155 633	133 091R		ARRIV. SOC. NON-DÉCLAR. 10
103 804	133 923	103 457	96 734	97 862	117 060	123 312	78 472		ARRIV. DES SOC. DÉCLAR. 11
104 840	139 110	88 583	94 612	92 797	113 879	122 499	80 181		EXPÉD. AUX SOC. DÉCLAR. 12
-31	1 671	1 074	4 458	7 325	2 457	6 598	3 707		PERTES & RECTIFICATIONS 13
1 518	827	1 366	1 773	1 455	259	189	1 173		AUTO CONSOMMATION 14
126 453	67 169	76 547	84 025	82 399	106 299	105 920	123 119		VENTES INTÉRIEURES 15

TABLE 2. DOMESTIC SALES OF REFINED PETROLEUM PRODUCTS BY PROVINCE, SEPTEMBER 1998

	CUM. 1997	CUM. 1998	YEAR 1997	OCT. 1997	NOV. 1997	DEC. 1997	JAN. 1998	FEB. 1998
SALES IN CUBIC METRES	CUM. 1997	CUM. 1998	ANN. 1997	OCT. 1997	NOV. 1997	DÉC. 1997	JAN. 1998	FÉV. 1998
NEWFOUNDLAND								
PROPANE & PROPANE MIXES	26 627	15 723	36 293	3 517	3 292	2 857	354	1 492
BUTANE & BUTANE MIXES								
PETRO-CHEM FEEDSTOCKS								
NAPHTHA SPECIALTIES	128	64	165	12	16	9	17	8
AVIATION GASOLINE	1 432	1 684	1 781	122	81	146	19	94
MOTOR GASOLINE	419 569	417 720	556 984	47 426	43 412	46 577	42 483	39 122
PREMIUM	44 801	47 309	59 713	5 211	4 578	5 123	4 676	4 257
MID GRADE	11 194	9 127	14 467	1 116	1 029	1 128	1 066	893
REGULAR NO-LEAD	363 574	361 284	482 804	41 099	37 805	40 326	36 741	33 972
REGULAR LEADED								
RETAIL SALES OF MOGAS	380 907	379 087	506 666	43 403	39 730	42 626	38 595	36 041
AV-TURBO FUEL KERO TYPE	167 730	168 819	213 738	18 553	16 706	10 749	11 545	11 156
AV-TURBO FUEL NAPH TYPE	34 875	30 583	41 079	3 245	1 662	1 297	1 684	1 360
STOVE OIL KEROSENE	13 571	9 359	19 411	2 368	1 463	2 009	1 838	1 920
DIESEL FUEL OIL	388 202	425 879	542 327	54 247	50 429	49 449	48 081	48 068
LOW SULFUR	X	X	X	X	X	X	X	X
LIGHT FUEL OIL(NOS. 2 & 3)	216 295	169 416	300 120	23 630	23 821	36 374	35 530	31 894
HEAVY FUEL OIL(NOS. 4,5 & 6)	288 029	346 861	482 049	54 098	47 420	92 502	59 159	99 598
LOW SULFUR	X	X	X	X	X	X	X	X
ASPHALT	6 619	11 714	9 453	1 747	1 035	52		
COKE								
LUBE OILS & GREASE	8 989	6 090	11 092	943	649	511	514	505
STILL GAS								
OTHER PRODUCTS		1	1			1		
TOTAL, ALL PRODUCTS	1 572 066	1 603 913	2 214 493	209 908	189 986	242 533	201 224	235 217
PRINCE EDWARD ISLAND								
PROPANE & PROPANE MIXES	13 817	6 024	18 707	1 641	1 466	1 783		
BUTANE & BUTANE MIXES								
PETRO-CHEM FEEDSTOCKS								
NAPHTHA SPECIALTIES	21	16	25	2	1	1	4	1
AVIATION GASOLINE	182	164	220	19	19			19
MOTOR GASOLINE	150 862	156 695	199 198	17 635	14 556	16 145	14 464	13 507
PREMIUM	41 440	43 384	55 039	4 926	4 065	4 608	4 117	3 776
MID GRADE	6 701	6 678	8 758	757	612	688	651	597
REGULAR NO-LEAD	102 721	106 633	135 401	11 952	9 879	10 849	9 696	9 134
REGULAR LEADED								
RETAIL SALES OF MOGAS	136 954	143 748	180 814	16 002	13 208	14 650	13 651	13 036
AV-TURBO FUEL KERO TYPE	3 307	3 367	4 196	351	258	280	354	272
AV-TURBO FUEL NAPH TYPE								
STOVE OIL KEROSENE	5 955	4 801	8 930	779	908	1 288	1 343	1 022
DIESEL FUEL OIL	62 749	69 028	87 621	10 057	7 475	7 340	6 337	5 570
LOW SULFUR	X	X	X	X	X	X	X	X
LIGHT FUEL OIL(NOS. 2 & 3)	126 653	115 383	178 823	11 701	15 957	24 512	24 482	20 982
HEAVY FUEL OIL(NOS. 4,5 & 6)	7 885	11 715	8 950	200	366	579	9 787	484
LOW SULFUR	X	X	X	X	X	X	X	X
ASPHALT	12 189	12 848	15 146	2 561	396			
COKE								
LUBE OILS & GREASE	1 767	1 553	2 267	205	148	147	139	164
STILL GAS								
OTHER PRODUCTS								
TOTAL, ALL PRODUCTS	385 307	381 594	524 083	45 151	41 550	52 075	56 910	42 021

TABLEAU 2. VENTES INTÉRIEURES DE PRODUITS PÉTROLIERS RAFFINÉS PAR PROVINCE, SEPTEMBRE 1998

MAR. 1998	APR. 1998	MAY 1998	JUNE 1998	JULY 1998	AUG. 1998	SEP. 1998	SEP. 1997	
MARS 1998	AVR. 1998	MAI 1998	JUIN 1998	JUI. 1998	AOUT 1998	SEP. 1998	SEP. 1997	VENTES EN MÈTRES CUBES
								TERRE-NEUVE
3 029	1 369	1 128	1 273	2 496	2 079	2 503	2 373	PROPANE & MÉL DE PROPANE
								BUTANE & MÉL DE BUTANE
								CHARGES PÉTROCHIMIQUES
8	6	5	6	5	5	4	12	PROD SPÉCIAUX BASE/NAPH
105	177	233	333	296	280	147	186	ESSENCE D'AVIATION
43 728	43 159	46 500	49 776	54 341	51 435	47 176	46 303	ESSENCE POUR MOTEURS
4 641	4 677	5 098	5 497	6 518	6 367	5 578	5 020	SUPER
972	953	1 006	1 044	1 084	1 107	1 002	1 083	INTERMÉDIAIRE
38 115	37 529	40 396	43 235	46 739	43 961	40 596	40 200	ORDINAIRE SANS PLOMB
								ORDINAIRE AVEC PLOMB
39 268	39 418	41 704	45 110	49 527	46 607	42 817	42 059	VENTES NETTES AU DÉTAIL
13 521	16 574	35 024	18 302	22 932	21 346	18 419	20 393	CARBURÉACTEUR-TYPE KÉRO
1 710	4 594	6 591	6 644	3 675	2 098	2 227	6 225	CARBURÉACTEUR-TYPE NAPHT
1 470	1 166	448	447	473	81	1 516	772	HAZOUT POUR POÊLES
43 619	35 577	49 483	49 423	56 223	43 773	51 632	44 559	CARBURANT DIESEL
X	X	X	X	X	X	X	X	FAIBLE TENEUR EN SOUFRE
29 145	23 032	9 261	10 333	8 182	7 278	14 761	15 352	HAZOUT LÉGER(NOS 2 & 3)
52 139	92 933	24 104	4 893	4 536	4 117	5 382	3 986	HAZOUT LOURD(NOS 4,5 & 6)
X	X	X	X	X	X	X	X	FAIBLE TENEUR EN SOUFRE
		552	2 710	2 995	3 321	2 136	1 760	ASPHALTE
								COKE
521	483	671	665	768	716	1 247	867	HUILES & GRAISSES LUBRIF.
								GAZ DE DISTILLATION
					1			AUTRES PRODUITS
188 995	219 070	174 000	144 805	156 922	136 530	147 150	142 788	TOTAL, TOUTS LES PRODUITS
								ÎLE-DU-PRINCE-ÉDOUARD
1 466	1 198	742	658	688	625	647	1 726	PROPANE & MÉL DE PROPANE
								BUTANE & MÉL DE BUTANE
								CHARGES PÉTROCHIMIQUES
3	1	1	2	1	1	2	2	PROD SPÉCIAUX BASE/NAPH
18	18	19		33	38	19		ESSENCE D'AVIATION
14 963	15 174	17 112	19 341	22 187	21 661	18 286	17 467	ESSENCE PDUR MOTEURS
4 028	4 088	4 863	5 459	6 013	5 927	5 113	4 558	SUPER
650	632	722	836	926	910	754	726	INTERMÉDIAIRE
10 285	10 454	11 527	13 046	15 248	14 824	12 419	12 183	ORDINAIRE SANS PLOMB
								ORDINAIRE AVEC PLOMB
13 889	14 052	15 480	17 232	20 187	19 750	16 471	15 626	VENTES NETTES AU DÉTAIL
387	399	391	456	426	383	299	426	CARBURÉACTEUR-TYPE KÉRO
								CARBURÉACTEUR-TYPE NAPHT
912	507	251	184	68	108	406	514	HAZOUT POUR POÊLES
5 696	5 641	10 059	10 103	8 688	8 155	8 779	8 451	CARBURANT DIESEL
X	X	X	X	X	X	X	X	FAIBLE TENEUR EN SOUFRE
20 280	15 097	8 411	7 040	5 306	4 891	8 894	8 912	HAZOUT LÉGER(NOS 2 & 3)
669	188	127	99	165	131	65	190	HAZOUT LOURD(NOS 4,5 & 6)
X	X	X	X	X	X	X	X	FAIBLE TENEUR EN SOUFRE
		541	2 210	4 290	2 743	3 064	2 586	ASPHALTE
								COKE
160	150	228	216	169	164	163	179	HUILES & GRAISSES LUBRIF.
								GAZ DE DISTILLATION
								AUTRES PRODUITS
44 554	38 373	37 882	40 309	42 021	38 900	40 624	40 455	TOTAL, TOUTS LES PRODUITS

TABLE 2. DOMESTIC SALES OF REFINED PETROLEUM PRODUCTS BY PROVINCE, SEPTEMBER 1998

SALES IN CUBIC METRES	CUM. 1997	CUM. 1998	YEAR 1997	OCT. 1997	NOV. 1997	DEC. 1997	JAN. 1998	FEB. 1998
	CUM. 1997	CUM. 1998	ANN. 1997	OCT. 1997	NOV. 1997	DEC. 1997	JAN. 1998	FEB. 1998
NOVA SCOTIA								
PROPANE & PROPANE MIXES	98 795	58 386	128 509	11 304	10 770	7 640	3 553	3 735
BUTANE & BUTANE MIXES	32 882	28 744	32 882					
PETRO-CHEM FEEDSTOCKS	63 452	65 651	81 642	8 290	7 711	2 189	7 723	7 412
NAPHTHA SPECIALTIES	198	227	287	30	31	28	25	23
AVIATION GASOLINE	1 291	1 330	1 583	115	90	87	59	149
MOTOR GASOLINE	860 568	879 258	1 146 183	100 320	89 198	96 097	85 638	81 581
PREMIUM	154 470	160 575	204 508	17 619	15 502	16 917	15 113	14 351
MID GRADE	43 794	41 376	58 064	4 937	4 476	4 857	4 401	4 001
REGULAR NO-LEAD	662 304	677 307	883 611	77 764	69 220	74 323	66 124	63 229
REGULAR LEADED								
RETAIL SALES OF MOGAS	808 451	829 751	1 078 025	94 686	84 188	90 700	81 186	76 986
AV-TURBO FUEL KERO TYPE	115 699	116 951	147 309	11 860	9 215	10 535	12 768	10 282
AV-TURBO FUEL NAPH TYPE	27 244	26 737	34 972	3 829	2 110	1 789	765	3 547
STOVE OIL KEROSENE	22 496	18 739	33 429	2 868	3 298	4 767	5 055	4 080
DIESEL FUEL OIL	454 254	473 422	611 166	55 095	45 306	56 511	49 588	41 645
LOW SULFUR	X	X	X	X	X	X	X	X
LIGHT FUEL OIL (NOS. 2 & 3)	660 333	571 827	920 151	59 138	76 936	123 744	126 837	106 818
HEAVY FUEL OIL (NOS. 4,5 & 6)	574 321	673 595	830 997	95 338	81 503	79 835	69 840	56 738
LOW SULFUR	X	X	X	X	X	X	X	X
ASPHALT	90 147	64 832	114 581	17 671	6 318	445		
COKE								
LUBE OILS & GREASE	13 472	17 302	17 732	1 744	1 226	1 290	1 434	1 122
STILL GAS								
OTHER PRODUCTS	1 003		1 175	129	43			
TOTAL, ALL PRODUCTS	3 016 155	2 996 921	4 102 598	367 731	333 755	384 957	363 285	317 132
NEW BRUNSWICK								
PROPANE & PROPANE MIXES	83 486	59 667	98 853	5 157	4 608	5 602	19 420	21 316
BUTANE & BUTANE MIXES	14 713	6 546	18 428	1 113	1 260	1 342	450	1 525
PETRO-CHEM FEEDSTOCKS	15 576	13 016	20 870	1 723	1 660	1 911	2 080	1 375
NAPHTHA SPECIALTIES	123	100	162	15	11	13	13	13
AVIATION GASOLINE	1 157	1 266	1 435	99	95	84	56	97
MOTOR GASOLINE	750 241	766 136	999 752	87 016	76 253	86 242	75 196	70 479
PREMIUM	118 975	123 234	157 723	13 289	11 338	14 121	12 328	11 355
MID GRADE	23 611	19 367	30 917	2 520	2 289	2 497	2 011	1 879
REGULAR NO-LEAD	607 655	623 535	811 112	71 207	62 626	69 624	60 857	57 245
REGULAR LEADED								
RETAIL SALES OF MOGAS	698 388	713 879	929 592	80 632	70 658	79 914	69 794	65 988
AV-TURBO FUEL KERO TYPE	44 114	47 480	67 104	8 465	6 909	7 616	2 864	2 342
AV-TURBO FUEL NAPH TYPE	3 058	2 177	3 780	238	211	273	137	174
STOVE OIL KEROSENE	7 073	5 948	11 146	1 047	1 186	1 840	1 988	1 408
DIESEL FUEL OIL	535 966	580 482	734 949	74 183	61 756	63 044	59 271	52 917
LOW SULFUR	X	X	X	X	X	X	X	X
LIGHT FUEL OIL (NOS. 2 & 3)	282 311	221 165	376 422	24 952	27 607	41 552	50 724	43 474
HEAVY FUEL OIL (NOS. 4,5 & 6)	1 539 156	1 721 182	2 026 749	169 455	120 651	197 487	337 058	254 080
LOW SULFUR	X	X	X	X	X	X	X	X
ASPHALT	182 098	146 391	221 235	32 233	6 687	217	60	
COKE								
LUBE OILS & GREASE	20 529	17 760	28 036	3 037	2 113	2 357	2 137	2 206
STILL GAS								
OTHER PRODUCTS	758	2	918	97	63			
TOTAL, ALL PRODUCTS	3 480 359	3 589 318	4 609 839	408 830	311 070	409 580	551 454	451 406

TABLEAU 2. VENTES INTÉRIEURES DE PRODUITS PÉTROLIERS RAFFINÉS PAR PROVINCE, SEPTEMBRE 1998

MAR. 1998	APR. 1998	MAY 1998	JUNE 1998	JULY 1998	AUG. 1998	SEP. 1998	SEP. 1997	
MARS 1998	AVR. 1998	MAI 1998	JUIN 1998	JUI. 1998	AOÛT 1998	SEP. 1998	SEP. 1997	VENTES EN MÈTRES CUBES
NOUVELLE-ÉCOSSE								
12 072	6 750	6 499	5 815	7 467	4 726	7 689	11 209	PROPANE & MÉL DE PROPANE
1 305	472	2 829	5 468	7 737	4 377	6 556	5 171	BUTANE & MÉL DE BUTANE
7 627	6 920	7 356	5 693	4 514	10 571	7 835	7 874	CHARGES PÉTROCHIMIQUES
23	28	24	26	20	27	31	17	PROD SPÉCIAUX BASE/NAPHT
55	102	151	216	304	183	111	196	ESSENCE D'AVIATION
91 415	92 819	99 434	103 357	114 803	110 469	99 742	96 117	ESSENCE POUR MOTEURS
15 658	16 313	17 848	18 764	22 052	21 595	18 881	16 468	SUPER
4 374	4 406	4 739	4 836	5 143	4 933	4 543	4 530	INTERMÉDIAIRE
71 383	72 100	76 847	79 757	87 608	83 941	76 318	75 119	ORDINAIRE SANS PLOMB
								ORDINAIRE AVEC PLOMB
86 038	87 910	94 391	98 853	107 599	103 787	93 801	90 340	VENTES NETTES AU DÉTAIL
14 067	13 719	12 281	13 387	15 631	13 756	11 060	13 376	CARBURÉACTEUR-TYPE KÉRO
4 433	2 783	3 052	4 323	1 502	1 987	4 345	2 906	CARBURÉACTEUR-TYPE NAPHT
3 574	2 272	896	544	319	363	1 636	1 625	MAZOUT POUR POÊLES
53 440	44 432	51 393	65 060	57 193	56 276	54 395	50 990	CARBURANT DIESEL
X	X	X	X	X	X	X	X	FAIBLE TENEUR EN SOUFRE
104 857	71 869	40 472	36 488	23 107	22 630	38 749	40 472	MAZOUT LÉGER(NOS 2 & 3)
67 287	60 840	54 369	54 439	73 871	82 906	154 105	46 872	MAZOUT LOUP(D(NOS 4,5 & 6)
X	X	X	X	X	X	X	X	FAIBLE TENEUR EN SOUFRE
	173	5 620	14 232	16 005	13 603	15 199	22 971	ASPHALTE
								COKE
1 784	1 829	2 352	2 568	2 096	2 145	1 972	1 495	HUILES & GRAISSES LUBRIF.
								GAZ DE DISTILLATION
							64	AUTRES PRODUITS
361 939	305 008	286 728	311 616	323 769	324 019	403 425	301 355	TOTAL, TOUS LES PRODUITS
NOUVEAU-BRUNSWICK								
4 606	3 765	2 331	2 067	2 162	1 965	2 035	9 923	PROPANE & MÉL DE PROPANE
541	443	705	598	788	628	868	757	BUTANE & MÉL DE BUTANE
2 006	1 584	1 664	1 227	382	661	2 037	1 759	CHARGES PÉTROCHIMIQUES
9	12	10	10	10	11	12	15	PROD SPÉCIAUX BASE/NAPHT
100	181	175	130	236	193	98	125	ESSENCE D'AVIATION
76 928	76 901	84 019	89 509	104 584	100 289	88 231	84 643	ESSENCE POUR MOTEURS
11 527	11 613	13 055	14 411	17 574	16 957	14 414	12 279	SUPER
1 974	1 955	2 181	2 218	2 558	2 483	2 108	2 356	INTERMÉDIAIRE
63 427	63 333	68 783	72 880	84 452	80 849	71 709	70 008	ORDINAIRE SANS PLOMB
								ORDINAIRE AVEC PLOMB
71 875	71 833	78 515	83 848	96 870	93 132	82 024	78 742	VENTES NETTES AU DÉTAIL
2 955	2 949	3 041	3 345	11 379	10 688	7 917	9 257	CARBURÉACTEUR-TYPE KÉRO
182	228	325	220	257	212	442	291	CARBURÉACTEUR-TYPE NAPHT
988	419	188	197	114	122	524	640	MAZOUT POUR POÊLES
54 714	52 660	63 671	75 193	74 318	73 370	74 368	69 512	CARBURANT DIESEL
X	X	X	X	X	X	X	X	FAIBLE TENEUR EN SOUFRE
41 314	27 666	15 586	12 242	7 893	7 431	14 835	18 100	MAZOUT LÉGER(NOS 2 & 3)
224 155	109 173	63 609R	233 562	126 002	221 860	151 683	83 286	MAZOUT LOUP(D(NOS 4,5 & 6)
X	X	X	X	X	X	X	X	FAIBLE TENEUR EN SOUFRE
97	1 006	11 126	29 656	39 064	27 678	37 704	31 126	ASPHALTE
								COKE
1 642	1 555	1 686	2 095	2 099	2 130	2 210	2 512	HUILES & GRAISSES LUBRIF.
								GAZ DE DISTILLATION
1						1	133	AUTRES PRODUITS
410 238	278 542	248 136R	450 051	369 288	447 238	382 965	312 079	TOTAL, TOUS LES PRODUITS

TABLE 2. DOMESTIC SALES OF REFINED PETROLUEN PRODUCTS BY PROVINCE, SEPTEMBER 1998

SALES IN CUBIC METRES	CUM. 1997	CUM. 1998	YEAR 1997	OCT. 1997	NOV. 1997	DEC. 1997	JAN. 1998	FEB. 1998
	CUM. 1997	CUM. 1998	ANN. 1997	OCT. 1997	NOV. 1997	DÉC. 1997	JAN. 1998	FÉV. 1998
QUEBEC								
PROPANE & PROPANE MIXES	192 121	287 891	303 608	39 168	33 597	38 722	34 018	27 024
BUTANE & BUTANE MIXES	95 937	132 430	100 168	1 009	334	2 888	2 528	5 885
PETRO-CHEM FEEDSTOCKS	216 478	198 352	255 759	13 557	14 045	11 679	8 509	8 326
NAPHTHA SPECIALTIES	51 259	29 514	59 172	3 462	2 469	1 982	3 444	2 138
AVIATION GASOLINE	14 588	14 665	17 148	1 276	612	672	364	727
MOTOR GASOLINE	5 764 126	5 910 699	7 706 622	657 392	605 015	680 089	636 070	590 259
PREMIUM	717 210	749 832	955 516	79 902	72 634	85 770	84 184	73 799
MID GRADE	251 260	230 933	332 733	27 279	25 611	28 583	27 350	24 185
REGULAR NO-LEAD	4 795 456	4 929 934	6 418 173	550 211	506 770	565 736	524 536	492 275
REGULAR LEADED	200		200					
RETAIL SALES OF MOGAS	5 311 394	5 445 704	7 088 831	601 532	553 605	622 300	584 740	542 480
AV-TURBO FUEL KERO TYPE	539 429	569 598	695 970	56 674	43 561	56 306	55 250	57 900
AV-TURBO FUEL NAPH TYPE	58 442	53 219	77 991	7 635	7 217	4 697	4 228	6 004
STOVE OIL KEROSENE	112 009	129 689	181 930	19 879	24 193	25 849	45 631	17 595
DIESEL FUEL OIL	2 623 911	2 765 063	3 552 171	320 220	305 889	302 151	332 463	285 400
LOW SULFUR	X	X	X	X	X	X	X	X
LIGHT FUEL OIL(NOS. 2 & 3)	1 348 054	1 150 072	1 901 070	136 866	171 863	244 287	263 654	232 887
HEAVY FUEL OIL(NOS. 4,5 & 6	1 395 321	1 746 337	1 849 844	143 730	110 543	200 250	139 606	202 362
LOW SULFUR	X	X	X	X	X	X	X	X
ASPHALT	572 405	593 328	744 801	96 507	55 037	20 852	12 608	20 321
COKE	688 929	507 214	668 124	60 685	61 969	56 541	26 692	39 352
LUBE OILS & GREASE	140 529	93 805	196 345	22 821	20 286	12 709	10 101	9 950
STILL GAS								
OTHER PRODUCTS	38 071	79 164	70 435	5 767	11 807	14 790	11 485	10 556
TOTAL, ALL PRODUCTS	13 651 609	14 261 040	18 381 158	1 586 648	1 468 437	1 674 464	1 586 651	1 516 686
ONTARIO								
PROPANE & PROPANE MIXES	155 331	113 878	207 746	13 236	20 628	18 551	13 118	10 533
BUTANE & BUTANE MIXES	171 670	154 306	227 930	18 931	23 164	14 165	14 614	10 680
PETRO-CHEM FEEDSTOCKS	2 864 222	3 056 157	3 787 144	232 443	352 441	338 038	360 361	321 888
NAPHTHA SPECIALTIES	46 610	46 279	59 084	4 724	3 983	3 767	5 492	5 965
AVIATION GASOLINE	22 851	17 998	26 655	2 201	887	716	757	766
MOTOR GASOLINE	9 973 949	10 208 132	13 355 915	1 171 267	1 067 516	1 143 203	1 054 191	997 122
PREMIUM	1 264 813	1 326 762	1 678 149	143 981	127 678	141 677	137 643	125 632
MID GRADE	582 636	609 199	800 258	79 396	65 839	72 387	60 138	57 908
REGULAR NO-LEAD	8 120 700	8 269 171	10 871 708	947 870	873 999	929 139	856 210	813 082
REGULAR LEADED	5 800	3 000	5 800				200	500
RETAIL SALES OF MOGAS	9 145 992	9 363 332	12 249 849	1 074 932	979 731	1 049 194	965 913	913 077
AV-TURBO FUEL KERO TYPE	1 285 285	1 435 647	1 708 456	148 228	135 241	139 702	151 900	143 974
AV-TURBO FUEL NAPH TYPE	43 956	48 945	58 971	5 416	4 775	4 824	5 785	4 861
STOVE OIL KEROSENE	59 308	49 602	94 125	9 649	12 059	13 109	16 798	11 803
DIESEL FUEL OIL	4 043 924	4 156 334	5 502 144	522 982	483 450	451 788	416 025	407 288
LOW SULFUR	X	X	X	X	X	X	X	X
LIGHT FUEL OIL(NOS. 2 & 3)	1 027 625	808 536	1 467 367	111 742	144 470	183 530	195 840	161 890
HEAVY FUEL OIL(NOS. 4,5 & 6	656 723	965 121	913 677	85 499	85 670	85 785	86 981	91 252
LOW SULFUR	X	X	X	X	X	X	X	X
ASPHALT	906 615	866 908	1 138 384	121 657	66 782	43 330	36 448	38 764
COKE	181 130	186 254	283 294	32 985	39 752	29 427	14 973	13 011
LUBE OILS & GREASE	367 012	412 842	473 002	34 369	29 916	41 705	38 587	39 912
STILL GAS	12 110	13 883	15 385		1 670	1 605	1 646	1 239
OTHER PRODUCTS	173 468	242 278	243 557	22 642	23 068	24 379	22 522	19 574
TOTAL, ALL PRODUCTS	21 991 789	22 783 100	29 562 836	2 537 951	2 495 472	2 537 624	2 436 038	2 280 522

TABLEAU 2. VENTES INTÉRIEURES DE PRODUITS PÉTROLIERS RAFFINÉS PAR PROVINCE, SEPTEMBRE 1998

MAR. 1998	APR. 1998	MAY 1998	JUNE 1998	JULY 1998	AUG. 1998	SEP. 1998	SEP. 1997	
MARS 1998	AVR. 1998	MAI 1998	JUIN 1998	JUI. 1998	AOÛT 1998	SEP. 1998	SEP. 1997	VENTES EN MÈTRES CUBES
QUÉBEC								
35 898	31 317	34 822	33 648	28 921	31 519	30 724	21 724	PROPANE & MÉL DE PROPANE
11 467	14 211	16 223	38 415	19 195	18 113	6 393	9 627	BUTANE & MÉL DE BUTANE
10 524	31 321	28 104	28 075	29 526	30 566	23 401	20 676	CHARGES PÉTROCHIMIQUES
2 198	2 042	2 742	2 267	2 772	1 834	10 077	2 929	PROD SPÉCIAUX BASE/NAPH
639	1 436	2 159	1 989	2 414	2 335	2 602	1 268	ESSENCE D'AVIATION
630 893	626 990	662 273	677 649	722 814	707 099	657 452	634 249	ESSENCE POUR MOTEURS
73 628	72 305	83 797	84 258	96 469	95 727	85 665	75 220	SUPER
25 224	24 769	26 076	25 673	26 780	26 325	24 551	26 002	INTERMÉDIAIRE
531 241	529 916	552 400	567 718	599 565	585 047	547 236	533 027	ORDINAIRE SANS PLOMB
								ORDINAIRE AVEC PLOMB
579 011	578 629	611 186	625 108	666 799	651 366	606 385	584 679	VENTES NETTES AU DÉTAIL
72 020	57 565	54 022	77 791	52 989	71 876	70 185	53 162	CARBURÉACTEUR-TYPE KÉRD
5 021	6 111	8 168	6 015	6 275	5 741	5 656	7 372	CARBURÉACTEUR-TYPE NAPHT
10 109	4 433	2 389	3 152	2 390	10 483	33 507	10 404	MAZOUT POUR POÊLES
290 379	268 109	296 546	327 362	303 970	326 702	334 132	316 627	CARBURANT DIESEL
X	X	X	X	X	X	X	X	FAIBLE TENEUR EN SOUFRE
199 441	133 360	63 656	53 391	54 464	65 479	83 740	119 620	MAZOUT LÉGER(NOS 2 & 3)
206 716	225 122	208 305	127 197	220 448	107 272	309 309	143 303	MAZOUT LOURD(NOS 4,5 & 6)
X	X	X	X	X	X	X	X	FAIBLE TENEUR EN SOUFRE
23 136	30 130	54 011	90 135	115 902	128 595	118 490	122 785	ASPHALTE
57 862	98 416	39 411	64 410	58 332	61 271	61 468	37 887	COKE
10 198	10 730	10 795	10 355	10 317	10 148	11 211	24 444	HUILES & GRAISSES LUBRIF.
								GAZ DE DISTILLATION
5 187	9 503	5 712	10 204	10 098	9 200	7 219	7 302	AUTRES PRODUITS
1 570 888	1 550 796	1 489 338	1 552 055	1 640 827	1 588 233	1 765 566	1 533 379	TOTAL, TOUS LES PRODUITS
ONTARIO								
15 399	10 148	11 214	12 817	17 493	15 057	8 099	12 079	PROPANE & MÉL DE PROPANE
11 776	14 089	17 765	28 977	24 441	12 440	19 524	16 927	BUTANE & MÉL DE BUTANE
366 126	321 446	362 077	329 091	359 911	321 217	314 040	130 595	CHARGES PÉTROCHIMIQUES
5 877	4 306	3 399	5 044	4 788	5 130	6 278	5 727	PROD SPÉCIAUX BASE/NAPH
792	1 590	2 684	3 115	3 108	3 003	2 183	3 421	ESSENCE D'AVIATION
1 092 757	1 111 842	1 152 765	1 185 077	1 254 282	1 212 871	1 147 225	1 137 956	ESSENCE POUR MOTEURS
137 494	139 185	146 073	152 513	171 939	162 852	153 431	142 125	SUPER
62 197	93 130	64 812	63 652	68 870	71 491	67 001	67 902	INTERMÉDIAIRE
892 666	879 027	941 880	968 212	1 012 873	978 428	926 793	922 929	ORDINAIRE SANS PLOMB
400	500		700	600	100		5 000	ORDINAIRE AVEC PLOMB
1 001 525	1 021 026	1 058 521	1 088 341	1 150 261	1 112 378	1 051 490	1 043 203	VENTES NETTES AU DÉTAIL
158 153	151 540	172 129	165 698	166 803	174 043	151 407	170 217	CARBURÉACTEUR-TYPE KÉRO
6 289	4 072	5 639	5 984	6 079	5 058	5 178	4 060	CARBURÉACTEUR-TYPE NAPHT
7 692	2 761	923	1 807	1 503	1 248	5 067	5 329	MAZOUT POUR POÊLES
437 715	460 582	472 635	507 042	462 817	476 915	515 315	502 699	CARBURANT DIESEL
X	X	X	X	X	X	X	X	FAIBLE TENEUR EN SOUFRE
168 296	83 379	40 936	36 092	34 777	40 447	46 879	66 942	MAZOUT LÉGER(NOS 2 & 3)
107 646	134 065	132 418	105 485R	114 321R	96 302	96 651	79 784	MAZOUT LOURD(NOS 4,5 & 6)
X	X	X	X	X	X	X	X	FAIBLE TENEUR EN SOUFRE
77 979	51 822	89 516	140 109	141 251	145 114	145 905	148 584	ASPHALTE
14 763	19 439	13 599	34 558	14 697	28 013	33 201	54 123	COKE
47 933	48 508	48 156	48 999	45 624	44 751	50 372	45 521	HUILES & GRAISSES LUBRIF.
1 678	1 620	1 661	1 395	1 591	1 569	1 484		GAZ DE DISTILLATION
22 924	20 113	18 290	19 907	21 550	47 453	49 945	20 849	AUTRES PRODUITS
2 543 795	2 441 322	2 545 806	2 631 197R	2 675 036R	2 630 631	2 598 753	2 404 813	TOTAL, TOUS LES PRODUITS

TABLE 2. DOMESTIC SALES OF REFINED PETROLUUM PRODUCTS BY PROVINCE, SEPTEMBER 1998

SALES IN CUBIC METRES	CUM. 1997	CUM. 1998	YEAR 1997	OCT. 1997	NOV. 1997	DEC. 1997	JAN. 1998	FEB. 1998
	CUM. 1997	CUM. 1998	ANN. 1997	OCT. 1997	NOV. 1997	DÉC. 1997	JAN. 1998	FÉV. 1998
MANITOBA								
PROPANE & PROPANE MIXES	2 944		2 944					
BUTANE & BUTANE MIXES								
PETRO-CHEM FEEDSTOCKS								
NAPHTHA SPECIALTIES	468	448	657	77	36	76	30	73
AVIATION GASOLINE	9 181	11 071	10 932	682	520	549	610	427
MOTOR GASOLINE	1 033 929	1 053 769	1 374 106	120 503	106 745	112 929	106 571	96 219
PREMIUM	52 047	51 298	67 322	4 666	5 240	5 369	6 169	4 818
MID GRADE	23 096	26 281	30 710	2 420	2 505	2 689	2 506	2 222
REGULAR NO-LEAD	958 786	976 190	1 276 074	113 417	99 000	104 871	97 896	89 179
REGULAR LEADED								
RETAIL SALES OF MOGAS	856 429	873 976	1 137 472	99 381	88 274	93 388	89 028	80 551
AV-TURBO FUEL KERO TYPE	171 878	146 910	219 852	16 300	14 909	16 765	15 501	14 526
AV-TURBO FUEL NAPH TYPE	17 659	13 198	21 240	1 666	1 042	873	1 732	1 519
STOVE OIL KEROSENE	8 295	8 286	11 917	954	1 395	1 273	1 808	1 462
DIESEL FUEL OIL	682 501	641 016	889 629	86 466	62 652	58 010	56 163	51 279
LOW SULFUR	X	X	X	X	X	X	X	X
LIGHT FUEL OIL(NOS. 2 & 3)	19 777	18 318	26 895	2 441	2 070	2 607	4 709	3 863
HEAVY FUEL OIL(NOS. 4,5 & 6)	62 322	68 995	90 540	11 608	6 094	10 516	7 589	10 664
LOW SULFUR	X	X	X	X	X	X	X	X
ASPHALT	57 891	74 783	69 483	10 926	666			
COKE	1 400	1 800	1 900	200	100	200	100	100
LUBE OILS & GREASE	24 400	17 501	32 589	3 229	2 522	2 438	2 091	2 715
STILL GAS								
OTHER PRODUCTS	2	16	3			1		
TOTAL, ALL PRODUCTS	2 092 647	2 056 111	2 752 687	255 052	198 751	206 237	196 704	182 847
SASKATCHEWAN								
PROPANE & PROPANE MIXES	42 390	52 338	62 291	6 967	7 191	5 743	6 243	4 846
BUTANE & BUTANE MIXES	17 045	44 507	19 135	460	588	1 042	2 121	8 865
PETRO-CHEM FEEDSTOCKS								
NAPHTHA SPECIALTIES	2 007	1 497	2 724	279	262	176	242	109
AVIATION GASOLINE	7 342	9 437	8 791	659	435	355	392	350
MOTOR GASOLINE	1 249 814	1 272 370	1 653 673R	141 779R	126 622	135 458	123 203R	108 551R
PREMIUM	40 954	38 148	52 688R	3 192R	4 094	4 448	4 050R	3 711R
MID GRADE	14 243	18 241	18 543	1 419	1 385	1 496	1 454	1 228
REGULAR NO-LEAD	1 194 617	1 215 981	1 582 442R	137 168R	121 143	129 514	117 699R	103 612R
REGULAR LEADED								
RETAIL SALES OF MOGAS	977 339	928 266	1 281 538R	106 792R	95 376R	102 031R	93 081R	82 311R
AV-TURBO FUEL KERO TYPE	38 791	39 425	52 004	3 591	4 718	4 904	5 478	4 692
AV-TURBO FUEL NAPH TYPE	16 393	21 878	21 437	2 346	1 468	1 230	1 345	1 401
STOVE OIL KEROSENE	8 487	9 970	13 900	1 308	1 644	2 461	2 334	1 143
DIESEL FUEL OIL	1 303 050	1 186 388	1 695 871R	171 137R	121 595R	100 089R	97 789R	82 038R
LOW SULFUR	X	X	X	X	X	X	X	X
LIGHT FUEL OIL(NOS. 2 & 3)	19 438	13 987	30 960	3 188	4 012	4 322	5 797	3 229
HEAVY FUEL OIL(NOS. 4,5 & 6)	33 841	43 304	60 618	21 078	1 879	3 820	2 540	4 637
LOW SULFUR	X	X	X	X	X	X	X	X
ASPHALT	122 415	131 691	162 325	14 552	4 458	900	68	380
COKE	3 390	8 458	4 327	553	124	260	63	
LUBE OILS & GREASE	53 694	38 399	69 281	5 801	4 109	5 677	4 571	5 311
STILL GAS								
OTHER PRODUCTS	1 173	1 019	1 663	247	175	68	205	1
TOTAL, ALL PRODUCTS	2 919 270	2 874 668	3 839 000R	373 945R	279 280R	266 505R	252 391R	225 553R

TABLEAU 2. VENTES INTÉRIEURES DE PRODUITS PÉTROLIERS RAFFINÉS PAR PROVINCE, SEPTEMBRE 1998

MAR. 1998	APR. 1998	MAY 1998	JUNE 1998	JULY 1998	AUG. 1998	SEP. 1998	SEP. 1997	
MARS 1998	AVR. 1998	MAI 1998	JUIN 1998	JUI. 1998	AOÛT 1998	SEP. 1998	SEP. 1997	VENTES EN MÈTRES CUBES
								MANITOBA
								PROPANE & MÉL DE PROPANE
								BUTANE & MÉL DE BUTANE
								CHARGES PÉTROCHIMIQUES
								PROD SPÉCIAUX BASE/NAPH
								ESSENCE D'AVIATION
								ESSENCE POUR MOTEURS
								SUPER
								INTERMÉDIAIRE
								ORDINAIRE SANS PLOMB
								ORDINAIRE AVEC PLOMB
								VENTES NETTES AU DÉTAIL
								CARBURÉACTEUR-TYPE KÉRO
								CARBURÉACTEUR-TYPE NAPHT
								HAZOUT POUR POÊLES
								CARBURANT DIESEL
								FAIBLE TENEUR EN SOUFRE
								HAZOUT LÉGER(NOS 2 & 3)
								HAZOUT LOURD(NOS 4,5 & 6)
								FAIBLE TENEUR EN SOUFRE
								ASPHALTE
								COKE
								HUILES & GRAISSES LUBRIF.
								GAZ DE DISTILLATION
								AUTRES PRODUITS
								TOTAL, TOUS LES PRODUITS
								SASKATCHEWAN
								PROPANE & MÉL DE PROPANE
								BUTANE & MÉL DE BUTANE
								CHARGES PÉTROCHIMIQUES
								PROD SPÉCIAUX BASE/NAPH
								ESSENCE D'AVIATION
								ESSENCE POUR MOTEURS
								SUPER
								INTERMÉDIAIRE
								ORDINAIRE SANS PLOMB
								ORDINAIRE AVEC PLOMB
								VENTES NETTES AU DÉTAIL
								CARBURÉACTEUR-TYPE KÉRO
								CARBURÉACTEUR-TYPE NAPHT
								HAZOUT POUR POÊLES
								CARBURANT DIESEL
								FAIBLE TENEUR EN SOUFRE
								HAZOUT LÉGER(NOS 2 & 3)
								HAZOUT LOURD(NOS 4,5 & 6)
								FAIBLE TENEUR EN SOUFRE
								ASPHALTE
								COKE
								HUILES & GRAISSES LUBRIF.
								GAZ DE DISTILLATION
								AUTRES PRODUITS
								TOTAL, TOUS LES PRODUITS

TABLE 2. DOMESTIC SALES OF REFINED PETROLEUM PRODUCTS BY PROVINCE, SEPTEMBER 1998

SALES IN CUBIC METRES	CUM. 1997	CUM. 1998	YEAR 1997	OCT. 1997	NOV. 1997	DEC. 1997	JAN. 1998	FEB. 1998
	CUM. 1997	CUM. 1998	ANN. 1997	OCT. 1997	NOV. 1997	DÉC. 1997	JAN. 1998	FÉV. 1998
ALBERTA								
PROPANE & PROPANE MIXES	292 012	333 961	437 027	47 307	48 020	49 688	46 442	38 938
BUTANE & BUTANE MIXES	388 476	348 736	488 256	37 216	29 133	33 431	30 908	40 571
PETRO-CHEM FEEDSTOCKS	315 024	272 334	416 762	35 326	31 276	35 136	34 157	31 464
NAPHTHA SPECIALTIES	19 627	16 149	26 067	2 116	1 909	2 415	2 199	1 708
AVIATION GASOLINE	11 949	19 506	14 964	1 101	946	968	584	1 112
MOTOR GASOLINE	3 501 167	3 653 565	4 702 955	407 563	387 258	406 967	370 749	335 736
PREMIUM	216 377	247 737	292 829	26 287	24 578	25 587	29 506	20 717
MID GRADE	86 915	113 279	117 823	10 518	9 623	10 767	11 528	9 189
REGULAR NO-LEAD	3 197 675	3 292 549	4 292 103	370 758	353 057	370 613	329 715	305 830
REGULAR LEADED	200	200	200					
RETAIL SALES OF MOGAS	2 858 516	2 983 163	3 840 318	332 959	316 371	332 472	299 419	270 235
AV-TURBO FUEL KERO TYPE	533 291	565 992	704 100	58 792	55 147	56 870	53 593	52 094
AV-TURBO FUEL NAPH TYPE	97 838	89 932	113 625	5 890	6 825	3 072	7 264	5 276
STOVE OIL KEROSENE	10 720	10 142	17 595	1 426	2 774	2 675	3 184	1 943
DIESEL FUEL OIL	3 098 206	3 184 236	4 192 312	382 688	365 084	346 334	356 049	317 184
LOW SULFUR	X	X	X	X	X	X	X	X
LIGHT FUEL OIL(NOS. 2 & 3)	41 443	36 412	63 456	4 857	7 449	9 707	11 981	10 362
HEAVY FUEL OIL(NOS. 4,5 & 6)	53 938	34 240	62 141	3 420	1 539	3 244	4 991	5 141
LOW SULFUR	X	X	X	X	X	X	X	X
ASPHALT	412 704	458 755	510 775	62 039	27 177	8 855	13 424	12 080
COKE	59 094	73 079	89 387	11 218	8 368	10 707	8 215	8 472
LUBE OILS & GREASE	100 219	128 273	132 548	9 660	10 919	11 750	13 559	12 431
STILL GAS								
OTHER PRODUCTS	733 096	559 952	1 013 134	96 872	88 769	94 397	91 548	87 416
TOTAL, ALL PRODUCTS	9 668 804	9 785 264	12 985 104	1 167 491	1 072 593	1 076 216	1 048 847	961 928
BRITISH COLUMBIA								
PROPANE & PROPANE MIXES	62 182	62 965	82 144	6 630	6 410	6 922	6 793	6 065
BUTANE & BUTANE MIXES	22 316	20 722	28 068	2 269	1 751	1 732	1 853	1 273
PETRO-CHEM FEEDSTOCKS								
NAPHTHA SPECIALTIES	3 839	1 742	5 298	647	411	401	346	156
AVIATION GASOLINE	16 378	16 127	20 069	1 468	1 151	1 072	644	853
MOTOR GASOLINE	3 365 948	3 536 225	4 494 358	390 131	351 069	387 210	343 969	322 523
PREMIUM	593 526	676 483	780 586	63 629	58 475	64 956	65 197	61 966
MID GRADE	310 652	327 617	406 651	33 130	30 578	32 291	30 713	28 339
REGULAR NO-LEAD	2 461 770	2 532 125	3 307 121	293 372	262 016	289 963	248 059	232 218
REGULAR LEADED								
RETAIL SALES OF MOGAS	3 049 344	3 206 476	4 079 819	356 271	320 600	353 604	311 083	293 283
AV-TURBO FUEL KERO TYPE	1 127 964	1 099 672	1 472 795	125 750	103 690	115 391	112 312	90 743
AV-TURBO FUEL NAPH TYPE	21 413	21 891	32 364	4 620	4 404	1 927	1 825	2 446
STOVE OIL KEROSENE	27 104	16 719	40 207	4 247	5 442	3 414	3 963	2 931
DIESEL FUEL OIL	2 411 737	2 309 321	3 195 759	279 168	241 488	263 366	263 721	243 372
LOW SULFUR	X	X	X	X	X	X	X	X
LIGHT FUEL OIL(NOS. 2 & 3)	158 071	123 219	222 736	19 608	19 153	25 912	31 898	21 468
HEAVY FUEL OIL(NOS. 4,5 & 6)	439 877	405 488	552 322	22 049	46 811	43 585	31 754	49 572
LOW SULFUR	X	X	X	X	X	X	X	X
ASPHALT	167 879	178 154	211 186	24 259	11 439	7 609	7 494	7 741
COKE	87 600	131 800	110 400	8 200	4 800	9 800	10 500	10 300
LUBE OILS & GREASE	104 276	94 626	135 494	11 695	9 747	9 776	15 113	9 928
STILL GAS								
OTHER PRODUCTS	29 166	11 285	33 639	1 873	1 296	1 304	888	710
TOTAL, ALL PRODUCTS	8 045 750	8 029 956	10 636 839	902 606	809 062	879 421	833 073	770 081

TABLEAU 2. VENTES INTÉRIEURES DE PRODUITS PÉTROLIERS RAFFINÉS PAR PROVINCE, SEPTEMBRE 1998

MAR. 1998	APR. 1998	MAY 1998	JUNE 1998	JULY 1998	AUG. 1998	SEP. 1998	SEP. 1997	
MARS 1998	AVR. 1998	MAI 1998	JUIN 1998	JUI. 1998	AOÛT 1998	SEP. 1998	SEP. 1997	VENTES EN MÈTRES CUBES
ALBERTA								
38 463	35 854	31 828	33 109	35 462	36 119	37 746	28 551	PROPANE & MÉL DE PROPANE
45 189	56 923	34 474	37 590	40 208	30 656	32 217	43 909	BUTANE & MÉL DE BUTANE
34 013	35 380	18 681	31 113	34 719	31 085	21 722	32 886	CHARGES PÉTROCHIMIQUES
2 266	2 031	2 448	1 527	1 181	1 447	1 342	2 344	PROD SPÉCIAUX BASE/NAPH
1 370	1 546	3 245	2 806	3 163	3 877	1 803	1 212	ESSENCE D'AVIATION
379 445	398 531	416 192	414 581	464 483	459 679	414 169	411 146	ESSENCE POUR MOTEURS
24 597	24 269	27 725	26 861	32 424	33 371	28 267	25 648	SUPER
10 106	25 710	10 842	10 587	12 244	11 979	11 094	9 856	INTERMÉDIAIRE
344 742	348 552	377 625	377 133	419 815	414 329	374 808	375 642	ORDINAIRE SANS PLOMB
								ORDINAIRE AVEC PLOMB
305 901	326 137	340 681	339 339	382 397	378 270	340 784	338 020	VENTES NETTES AU DÉTAIL
57 605	58 421	63 998	70 760	72 384	73 533	63 604	60 844	CARBURÉACTEUR-TYPE KÉRO
11 427	4 948	18 742	18 481	4 751	11 068	8 055	8 236	CARBURÉACTEUR-TYPE NAPHT
961	569	198	348	1 165	1 226	548	681	MAZOUT POUR POÊLES
345 026	336 641	362 374	348 298	352 262	402 541	363 861	374 851	CARBURANT DIESEL
X	X	X	X	X	X	X	X	FAIBLE TENEUR EN SOUFRE
7 993	1 886	708	1 015	557	354	1 556	1 696	MAZOUT LÉGER(NOS 2 & 3)
4 400	2 484	6 130	4 597	2 431	2 185	1 961	5 810	MAZOUT LOURD(NOS 4,5 & 6)
X	X	X	X	X	X	X	X	FAIBLE TENEUR EN SOUFRE
15 458	17 780	57 787	67 169	83 958	94 831	97 068	76 573	ASPHALTE
9 309	10 417	300	7 818	10 477	8 856	9 215	5 512	COKE
14 314	15 507	13 978	14 303	15 399	13 190	15 592	12 073	HUILES & GRAISSES LUBRIF.
								GAZ DE DISTILLATION
97 352	28 652	52 475	53 777	50 604	49 575	48 553	92 895	AUTRES PRODUITS
1 064 591	1 007 490	1 083 558	1 107 212	1 173 204	1 219 422	1 119 012	1 159 219	TOTAL, TOUS LES PRODUITS
COLOMBIE-BRITANNIQUE								
4 775	6 612	6 586	8 782	7 491	8 408	7 453	6 389	PROPANE & MÉL DE PROPANE
2 223	2 500	808	2 348	2 548	3 875	3 294	2 725	BUTANE & MÉL DE BUTANE
								CHARGES PÉTROCHIMIQUES
218	160	156	178	135	150	243	208	PROD SPÉCIAUX BASE/NAPH
1 373	1 548	1 956	2 098	2 564	3 036	2 063	1 965	ESSENCE D'AVIATION
375 804	377 546	398 368	415 102	444 599	449 984	408 330	383 352	ESSENCE POUR MOTEURS
72 550	71 356	74 982	78 687	84 801	88 717	78 227	64 121	SUPER
32 294	44 910	35 065	37 578	41 561	42 677	34 480	35 194	INTERMÉDIAIRE
270 960	261 280	288 321	298 837	318 237	318 590	295 623	284 037	ORDINAIRE SANS PLOMB
								ORDINAIRE AVEC PLOMB
339 990	339 843	358 606	373 358	406 381	410 867	373 065	350 036	VENTES NETTES AU DÉTAIL
101 026	137 190	103 800	142 774	140 135	136 785	134 907	131 409	CARBURÉACTEUR-TYPE KÉRO
3 288	499	2 514	1 120	3 408	3 744	3 047	2 057	CARBURÉACTEUR-TYPE NAPHT
3 036	1 891	1 063	591	535	769	1 940	3 040	MAZOUT POUR POÊLES
262 076	219 352	243 005	260 138	285 328	271 002	261 327	303 046	CARBURANT DIESEL
X	X	X	X	X	X	X	X	FAIBLE TENEUR EN SOUFRE
20 836	13 766	7 578	5 431	6 492	5 129	10 621	11 469	MAZOUT LÉGER(NOS 2 & 3)
28 017	28 890	47 859	55 744	53 243	57 535	52 874	56 732	MAZOUT LOURD(NOS 4,5 & 6)
X	X	X	X	X	X	X	X	FAIBLE TENEUR EN SOUFRE
11 544	13 181	14 808	23 876	34 699	31 707	33 104	27 651	ASPHALTE
11 300	14 900	12 900	6 100	20 900	13 300	31 600	8 300	COKE
9 704	9 202	9 741	10 313	10 218	9 674	10 733	17 031	HUILES & GRAISSES LUBRIF.
								GAZ DE DISTILLATION
852	8 832		1		2		1 689	AUTRES PRODUITS
836 072	836 061	851 142	934 596	1 012 295	995 100	961 536	957 063	TOTAL, TOUS LES PRODUITS

TABLE 2. DOMESTIC SALES OF REFINED PETROLUUM PRODUCTS BY PROVINCE, SEPTEMBER 1998

	CUM. 1997	CUM. 1998	YEAR 1997	OCT. 1997	NOV. 1997	DEC. 1997	JAN. 1998	FEB. 1998
SALES IN CUBIC METRES	CUM. 1997	CUM. 1998	ANN. 1997	OCT. 1997	NOV. 1997	DEC. 1997	JAN. 1998	FEB. 1998
YUKON								
PROPANE & PROPANE MIXES								
BUTANE & BUTANE MIXES								
PETRO-CHEM FEEDSTOCKS								
NAPHTHA SPECIALTIES	26	27	43	11	4	2	5	1
AVIATION GASOLINE	1 578	1 946	1 769	115	37	39	19	36
MOTOR GASOLINE	39 297	46 921	49 936	3 888	3 209	3 542	3 436	3 348
PREMIUM	3 497	4 638	4 588	334	252	505	331	254
MID GRADE	490	503	639	35	62	52	76	90
REGULAR NO-LEAD	35 310	41 780	44 709	3 519	2 895	2 985	3 029	3 004
REGULAR LEADED								
RETAIL SALES OF MOGAS	30 833	37 414	38 844	2 928	2 416	2 667	2 666	2 455
AV-TURBO FUEL KERO TYPE								
AV-TURBO FUEL NAPH TYPE	5 121	6 834	6 671	555	404	591	423	449
STOVE OIL KEROSENE	5 670	9 507	10 701	2 331	1 774	926	3 362	1 872
DIESEL FUEL OIL	47 962	33 386	54 732	2 732	1 626	2 412	4 052	2 554
LOW SULFUR	X	X	X	X	X	X	X	X
LIGHT FUEL OIL(NOS. 2 & 3)	10 415	8 612	14 768	1 330	1 376	1 647	2 224	1 379
HEAVY FUEL OIL(NOS. 4,5 & 6)	425	146	425					
LOW SULFUR	X	X	X	X	X	X	X	X
ASPHALT	3 960	15 683	8 667			4 707		
COKE								
LUBE OILS & GREASE	552	425	826	80	106	88	28	23
STILL GAS								
OTHER PRODUCTS								
TOTAL, ALL PRODUCTS	115 006	123 487	148 538	11 042	8 536	13 954	13 549	9 662
NORTHWEST TERRITORIES								
PROPANE & PROPANE MIXES								
BUTANE & BUTANE MIXES								
PETRO-CHEM FEEDSTOCKS								
NAPHTHA SPECIALTIES	52	40	66	6	5	3	6	3
AVIATION GASOLINE	4 248	4 462	5 153	321	130	454	91	492
MOTOR GASOLINE	45 660	29 406	54 142	3 109	2 486	2 887	2 929	3 204
PREMIUM	1 772	1 567	2 908	446	296	394	223	155
MID GRADE	23 904	10 803	25 376	522	363	587	523	1 039
REGULAR NO-LEAD	19 584	17 036	25 458	2 141	1 827	1 906	2 183	2 010
REGULAR LEADED	400		400					
RETAIL SALES OF MOGAS	28 300	18 185	33 711	1 983	1 586	1 842	1 612	1 745
AV-TURBO FUEL KERO TYPE	67 038	14 930	71 458	2 591	824	1 005	602	674
AV-TURBO FUEL NAPH TYPE	23 063	24 406	30 569	3 282	2 379	1 845	1 987	2 341
STOVE OIL KEROSENE	73 866	27 456	81 927	2 753	2 322	2 986	6 398	4 174
DIESEL FUEL OIL	209 760	172 796	221 626	6 598	3 218	2 050	6 899	28 834
LOW SULFUR	X	X	X	X	X	X	X	X
LIGHT FUEL OIL(NOS. 2 & 3)	45 043	25 410	56 256	3 496	3 237	4 480	5 749	6 104
HEAVY FUEL OIL(NOS. 4,5 & 6)								
LOW SULFUR	X	X	X	X	X	X	X	X
ASPHALT								
COKE								
LUBE OILS & GREASE	1 384	827	1 671	105	130	52	77	209
STILL GAS								
OTHER PRODUCTS								
TOTAL, ALL PRODUCTS	470 528	299 733	523 282	22 261	14 731	15 762	24 738	46 035

TABLEAU 2. VENTES INTÉRIEURES DE PRODUITS PÉTROLIERS RAFFINÉS PAR PROVINCE, SEPTEMBRE 1998

MAR. 1998	APR. 1998	MAY 1998	JUNE 1998	JULY 1998	AUG. 1998	SEP. 1998	SEP. 1997	
MARS 1998	AVR. 1998	MAI 1998	JUIN 1998	JUI. 1998	AOÛT 1998	SEP. 1998	SEP. 1997	VENTES EN MÈTRES CUBES
								YUKON
								PROPANE & MÉL DE PROPANE
								BUTANE & MÉL DE BUTANE
								CHARGES PÉTROCHIMIQUES
2	5	3	3	2	3	3	4	PROD SPÉCIAUX BASE/NAPH
81	86	83	392	758	351	140	327	ESSENCE D'AVIATION
3 846	3 863	4 499	7 775	7 781	7 263	5 110	4 344	ESSENCE POUR MOTEURS
568	453	411	682	753	706	480	328	SUPER
67	31	76	54	27	33	49	60	INTERMÉDIAIRE
3 211	3 379	4 012	7 039	7 001	6 524	4 581	3 956	ORDINAIRE SANS PLOMB
								ORDINAIRE AVEC PLOMB
2 954	3 209	3 682	6 405	6 231	5 715	4 097	3 333	VENTES NETTES AU DÉTAIL
								CARBURÉACTEUR-TYPE KÉRO
176	481	438	1 370	1 351	1 405	741	703	CARBURÉACTEUR-TYPE NAPH
2 157	537	213	97	72	195	1 002	723	MAZOUT POUR POÊLES
2 345	1 705	2 815	4 503	5 334	5 422	4 656	2 822	CARBURANT DIESEL
X	X	X	X	X	X	X	X	FAIBLE TENEUR EN SOUFRE
1 702	702	444	217	236	410	1 298	988	MAZOUT LÉGER(NOS 2 & 3)
		98		48				MAZOUT LOURD(NOS 4,5 & 6)
X	X	X	X	X	X	X	X	FAIBLE TENEUR EN SOUFRE
	394	479	1 480	3 832	4 142	5 356	77	ASPHALTE
								COKE
39	43	64	56	55	58	59	98	HUILES & GRAISSES LUBRIF.
								GAZ DE DISTILLATION
								AUTRES PRODUITS
10 348	7 816	9 136	15 893	19 469	19 249	18 365	10 086	TOTAL, TOUS LES PRODUITS
								TERR. DU NORD-OUEST
								PROPANE & MÉL DE PROPANE
								BUTANE & MÉL DE BUTANE
								CHARGES PÉTROCHIMIQUES
7	5	3	6	4	2	4	5	PROD SPÉCIAUX BASE/NAPH
145	305	368	723	1 502	454	382	367	ESSENCE D'AVIATION
4 461	2 195	1 805	5 410	3 495	2 919	2 988	4 134	ESSENCE POUR MOTEURS
293	172	103	177	143	169	132	127	SUPER
1 618	639	427	3 292	1 302	877	1 086	2 314	INTERMÉDIAIRE
2 550	1 384	1 275	1 941	2 050	1 873	1 770	1 693	ORDINAIRE SANS PLOMB
								ORDINAIRE AVEC PLOMB
2 452	1 531	1 228	3 657	2 234	1 815	1 911	2 567	VENTES NETTES AU DÉTAIL
1 270	724	707	3 186	6 188	581	998	2 170	CARBURÉACTEUR-TYPE KÉRO
3 009	2 293	2 296	2 905	3 803	2 991	2 781	2 425	CARBURÉACTEUR-TYPE NAPH
4 806	1 823	855	1 051	4 151	398	3 800	13 714	MAZOUT POUR POÊLES
37 604	1 359	9 161	18 124	29 889	9 719	31 207	27 764	CARBURANT DIESEL
X	X	X	X	X	X	X	X	FAIBLE TENEUR EN SOUFRE
6 115	2 294	2 040	687	609	510	1 302	1 644	MAZOUT LÉGER(NOS 2 & 3)
								MAZOUT LOURD(NOS 4,5 & 6)
X	X	X	X	X	X	X	X	FAIBLE TENEUR EN SOUFRE
								ASPHALTE
								COKE
190	33	138	57	50	42	31	162	HUILES & GRAISSES LUBRIF.
								GAZ DE DISTILLATION
								AUTRES PRODUITS
57 607	11 031	17 373	32 149	49 691	17 616	43 493	52 495	TOTAL, TOUS LES PRODUITS

TABLE 2. DOMESTIC SALES OF REFINED PETROLEUM PRODUCTS BY PROVINCE, SEPTEMBER 1998

SALES IN CUBIC METRES	CUM. 1997	CUM. 1998	YEAR 1997	OCT. 1997	NOV. 1997	DEC. 1997	JAN. 1998	FEB. 1998
	CUM. 1997	CUM. 1998	ANN. 1997	OCT. 1997	NOV. 1997	DÉC. 1997	JAN. 1998	FÉV. 1998
CANADA								
PROPANE & PROPANE MIXES	969 705	990 753	1 378 122	134 927	135 982	137 508	129 941	113 949
BUTANE & BUTANE MIXES	743 039	735 991	914 867	60 998	56 230	54 600	52 474	68 799
PETRO-CHEM FEEDSTOCKS	3 474 752	3 605 510	4 562 177	291 339	407 133	388 953	412 830	370 465
NAPHTHA SPECIALTIES	124 358	96 103	153 750	11 381	9 138	8 873	11 823	10 198
AVIATION GASOLINE	92 177	99 656	110 500	8 178	5 003	5 142	3 395	5 122
MOTOR GASOLINE	27 155 130	27 930 896	36 293 824R	3 148 009R	2 873 339	3 117 346	2 858 899R	2 661 651R
PREMIUM	3 249 882	3 470 967	4 311 569R	363 482R	328 730	369 475	363 537R	324 791R
MID GRADE	1 378 496	1 413 404	1 844 939	164 049	164 372	158 022	142 417	131 570
REGULAR NO-LEAD	22 520 152	23 043 525	30 130 716R	2 620 478R	2 400 237	2 589 849	2 352 745R	2 204 790R
REGULAR LEADED	6 600	3 000	6 600				200	500
RETAIL SALES OF MOGAS	24 282 847	24 922 981	32 445 479R	2 811 501R	2 565 743R	2 785 388R	2 550 768R	2 378 988R
AV-TURBO FUEL KERO TYPE	4 094 526	4 208 791	5 356 982	451 155	391 178	420 123	422 167	388 655
AV-TURBO FUEL NAPH TYPE	349 062	339 800	442 699	38 722	32 497	22 418	27 175	29 378
STOVE OIL KEROSENE	354 554	300 218	525 218	49 609	58 458	62 597	93 702	51 353
DIESEL FUEL OIL	15 862 222	15 997 351	21 280 307R	1 965 573R	1 749 968R	1 702 544R	1 696 438R	1 566 149R
LOW SULFUR	X	X	X	X	X	X	X	X
LIGHT FUEL OIL(NOS. 2 & 3)	3 955 458	3 262 357	5 559 024	402 941	497 951	702 674	759 425	644 350
HEAVY FUEL OIL(NOS. 4,5 & 6)	5 851 758	6 016 984	6 878 312	606 475	502 476	717 603	749 305	774 528
LOW SULFUR	X	X	X	X	X	X	X	X
ASPHALT	2 534 922	2 555 087	3 186 036	384 152	179 995	86 967	70 102	79 286
COKE	821 543	908 605	1 157 432	113 841	115 113	106 935	60 543	71 235
LUBE OILS & GREASE	836 823	829 403	1 100 883	93 689	81 871	88 500	88 351	84 476
STILL GAS	12 110	13 883	15 385		1 670	1 605	1 646	1 239
OTHER PRODUCTS	977 151	893 717	1 364 939	127 627	125 221	134 940	126 648	118 257
TOTAL, ALL PRODUCTS	67 409 290	68 785 105	90 280 457R	7 888 616R	7 223 223R	7 759 328R	7 564 864R	7 039 090R

TABLE 3. PRODUCTION AND OWN CONSUMPTION OF PETROLEUM PRODUCTS, NON-CONVENTIONAL REFINERIES, CANADA

	CUM. 1997	CUM. 1998	YEAR 1997	OCT. 1997	NOV. 1997	DEC. 1997	JAN. 1998	FEB. 1998
	CUM. 1997	CUM. 1998	ANS 1997	OCT. 1997	NOV. 1997	DEC. 1997	JAN. 1998	FÉV. 1998
DIESEL								
PRODUCTION	319 997	233 545	391 291	26 424	18 888	25 982	24 869	17 661
OWN CONSUMPTION	319 997	233 545	391 291	26 424	18 888	25 982	24 869	17 661
PETROLEUM COKE								
PRODUCTION	728 718	755 377	988 401	83 273	84 111	92 299	70 384	78 277
OWN CONSUMPTION	728 718	755 377	988 401	83 273	84 111	92 299	70 384	78 277
STILL GAS								
PRODUCTION	1 819 879	1 389 763	2 462 068	207 802	209 088	225 299	117 174	137 454
OWN CONSUMPTION	1 819 879	1 389 763	2 462 068	207 802	209 088	225 299	117 174	137 454
OTHER PRODUCTS								
PRODUCTION	0	0	0	0	0	0	0	0
OWN CONSUMPTION	0	0	0	0	0	0	0	0

FOOTNOTE: SALES OF PETROLEUM PRODUCTS BY NON-CONVENTIONAL REFINERIES ARE INCLUDED IN TABLES 1 AND 2.

TABLEAU 2. VENTES INTÉRIEURES DE PRODUITS PÉTROLIERS RAFFINÉS PAR PROVINCE, SEPTEMBRE 1998

MAR. 1998	APR. 1998	MAY 1998	JUNE 1998	JULY 1998	AUG. 1998	SEP. 1998	SEP. 1997	
MARS 1998	AVR. 1998	MAI 1998	JUIN 1998	JUI. 1998	AOÛT 1998	SEP. 1998	SEP. 1997	VENTES EN MÈTRES CUBES
CANADA								
124 028	101 764	99 962	103 244	108 290	105 805	103 770	100 623	PROPANE & MÉL DE PROPANE
78 080	90 151	75 471	116 143	104 030	76 948	73 895	80 963	BUTANE & MÉL DE BUTANE
420 296	396 651	417 882	395 199	429 052	394 100	369 035	193 790	CHARGES PÉTROCHIMIQUES
10 887	8 805	8 981	9 232	9 148	8 852	18 177	11 608	PROD SPÉCIAUX BASE/NAPHT
6 408	9 081	13 622	15 526	18 591	16 322	11 589	10 947	ESSENCE D'AVIATION
2 953 448R	3 086 287R	3 147 109R	3 227 787R	3 495 153R	3 430 845R	3 149 717	3 077 659R	ESSENCE POUR MOTEURS
352 836R	351 762R	382 662R	396 603R	451 595R	445 521R	401 660	354 284R	SUPER
143 247	209 276	149 877	153 617	165 498	167 335	150 567	153 658	INTERMÉDIAIRE
2 456 965R	2 444 749R	2 614 570R	2 676 867R	2 877 460R	2 817 889R	2 597 490	2 564 717R	ORDINAIRE SANS PLOMB
400	508		700	600	100		5 000	ORDINAIRE AVEC PLOMB
2 632 811R	2 681 843R	2 807 511R	2 881 701R	3 118 397R	3 057 891R	2 813 071	2 753 286R	VENTES NETTES AU DÉTAIL
442 276	457 874	463 539	519 626	511 670	524 389	478 595	483 886	CARBURÉACTEUR-TYPE KÉRO
39 024	29 272	52 133	52 587	35 845	38 929	35 457	38 189	CARBURÉACTEUR-TYPE NAPHT
40 769	17 025	8 724	9 195	13 834	15 149	50 467	38 361	MAZOUT POUR POÊLES
1 686 829R	1 664 413	1 838 969R	1 834 169R	1 827 729R	1 944 005R	1 938 650	1 973 379R	CARBURANT DIESEL
XR	X	XR	XR	XR	XR	X	X	FAIBLE TENEUR EN SOUFRE
607 400	375 142	189 929	163 744	142 470	155 667	224 230	286 539	MAZOUT LÉGER(NOS 2 & 3)
702 766	665 999	544 891R	599 522R	608 253R	586 871	784 849	433 971	MAZOUT LOURD(NOS 4,5 & 6)
X	X	X	X	X	X	X	X	FAIBLE TENEUR EN SOUFRE
130 391	120 652	264 245	416 299	484 112	492 826	497 174	474 082	ASPHALTE
93 434	146 976	70 049	113 590	104 774	111 863	136 141	106 143	COKE
94 163	95 445	93 959	93 965	91 464	88 211	99 369	113 005	HUILES & GRAISSES LUBRIF.
1 678	1 620	1 661	1 395	1 591	1 569	1 484		GAZ DE DISTILLATION
126 453	67 169	76 547	84 025	82 399	106 299	105 920	123 119	AUTRES PRODUITS
7 558 330R	7 254 326R	7 367 673R	7 755 248R	8 068 405R	8 098 650R	8 078 519	7 546 264R	TOTAL, TOUS LES PRODUITS

TABLEAU 3. PRODUCTION ET AUTO CONSOMMATION DE PRODUITS PÉTROLIERS, RAFFINERIES NON-CONVENTIONNELLES, AU CANADA

MAR. 1998	APR. 1998	MAY 1998	JUNE 1998	JULY 1998	AUG. 1998	SEP. 1998	SEP. 1997	
MARS 1998	AVR. 1998	MAI 1998	JUIN 1998	JUI. 1998	AOÛT 1998	SEP. 1998	SEP. 1997	
23 939	26 406	31 542	32 570	23 046	27 333	26 179	28 707	DIESEL
23 939	26 406	31 542	32 570	23 046	27 333	26 179	28 707	PRODUCTION
								AUTO CONSOMMATION
98 752	100 111	88 684	83 711	74 294	73 291	87 873	76 694	COKE DE PÉTRÔLE
98 752	100 111	88 684	83 711	74 294	73 291	87 873	76 694	PRODUCTION
								AUTO CONSOMMATION
177 632	167 434	161 963	167 486	144 632	145 167	170 821	188 502	GAZ DE DISTILLATION
177 632	167 434	161 963	167 486	144 632	145 167	170 821	188 502	PRODUCTION
								AUTO CONSOMMATION
0	0	0	0	0	0	0	0	AUTRES PRODUITS
0	0	0	0	0	0	0	0	PRODUCTION
								AUTO CONSOMMATION

NOTE: LES VENTES DE PRODUITS PÉTROLIERS DES RAFFINERIES NON-CONVENTIONNELLES SONT INCLUSES DANS LES TABLEAUX 1 ET 2.

GET Connected

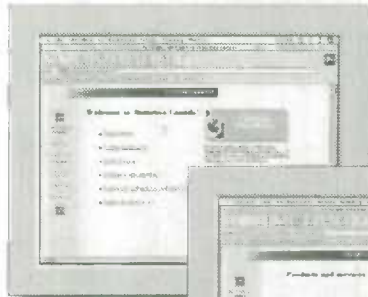

TO STATISTICS
CANADA'S
ON-LINE
CATALOGUE
OF PRODUCTS
AND SERVICES

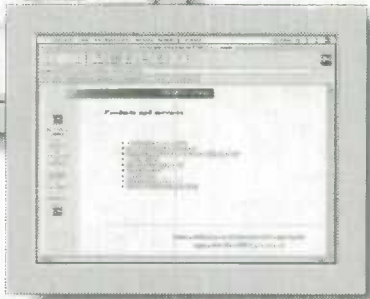

Internet users now can link up to **Information on Products and Services (IPS)**, Statistics Canada's newly expanded on-line catalogue.

Up-to-date and complete, **IPS** is a fully searchable listing of all current Statistics Canada publications, research papers, electronic products and services. It is the most extensive reference source available on all of Statistics Canada's information assets.

As part of our World Wide Web site, the **IPS** connects users to more than 2,000 entries documenting the full range of Statistics Canada products and services. With **IPS**, you find what you want, when you want it. Whether you're searching for the latest census information, health sector tables or news-breaking economic reports, **IPS** has it listed.

Not sure exactly what you're looking for? No problem! **IPS** features a powerful **search tool** that locates thematically related products and services in a matter of seconds. Just type in the word that fits best and the system will point you to the sources where information is available. It's that easy.

YOUR INTERNET ACCESS ROUTE TO STATISTICS CANADA DATA

To start your search, go to "Products and Services" and then click on "Catalogue". Simple on-screen directions will guide you along.

As you will see, **IPS** provides you with key information on Statistics Canada releases: who to contact for customized data retrievals, what you can download either **free of charge** or at cost, and how you can obtain what you see listed on-screen. **IPS** also highlights time-saving features of the products and services we sell from our nine reference centres across Canada. It's the kind of information you need most when making those important purchase decisions.

The Statistics Canada Web Site "is full of interesting facts and figures. There is no better place to get the big picture on the Canadian economy."

— David Zgodzinski
The Globe and Mail

Visit our Web site **TODAY** and discover how easily **IPS** can work for you.

Branchez- VOUS

AU CATALOGUE
EN LIGNE DES
PRODUITS ET
SERVICES DE
STATISTIQUE
CANADA

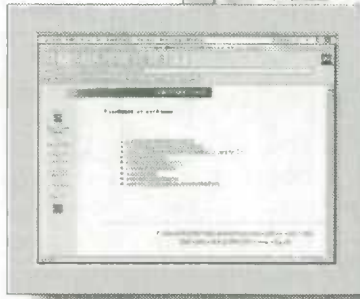
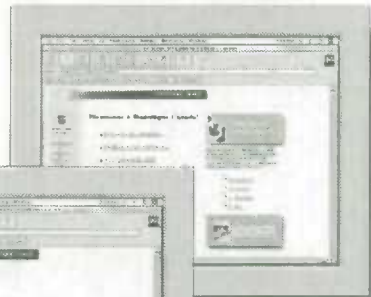

Les internautes peuvent maintenant se relier au nouveau catalogue augmenté de Statistique Canada, **Information sur des**

produits et services (IPS). À jour et complet, **IPS** offre une liste détaillée et facile à consulter des documents de recherche, produits électroniques, services et publications actuels de Statistique Canada. Il constitue la source de référence la plus complète sur les fonds d'information de l'agence.

Accessible à partir de notre site Web, **IPS** relie les utilisateurs à plus de 2 000 entrées décrivant la gamme complète des produits et services de Statistique Canada et leur permet de trouver ce qu'ils cherchent au moment où ils en ont besoin. Quelle que soit l'information recherchée, renseignements du plus récent recensement, tableaux sur le secteur de la santé ou rapports d'actualité sur l'économie, vous la trouverez dans **IPS**.

Vous ne savez pas exactement ce que vous cherchez? Aucun problème! **IPS** offre un **outil de recherche** puissant qui permet de repérer en quelques secondes les produits et services associés à un thème particulier. Il suffit de taper le mot qui décrit le mieux l'information recherchée pour que le système vous indique les sources où elle figure. C'est tout aussi simple que cela.

VOTRE CHEMIN D'ACCÈS INTERNET VERS LES DONNÉES DE STATISTIQUE CANADA

Pour commencer votre recherche, choisissez «Produits et services» puis cliquez sur «Catalogue». Des directives simples à l'écran vous aideront à naviguer.

Vous constaterez que **IPS** offre des renseignements essentiels sur les produits offerts par Statistique Canada : personne-ressource pour l'adaptation des extractions de données, ce que vous pouvez télécharger **gratuitement** ou moyennant des frais, comment obtenir les produits ou services qui figurent dans la liste à l'écran. **IPS** vous fait aussi gagner du temps en vous présentant les points saillants des produits et services vendus dans nos neuf centres de consultation au Canada. C'est le genre d'information essentielle dont vous avez besoin pour prendre des décisions d'acquisition importantes.

Le site Web de Statistique Canada «regorge de faits et chiffres intéressants. Aucune autre source n'offre une meilleure perspective globale sur l'économie canadienne.»

— David Zgodzinski
The Globe and Mail

Visitez notre site Web dès **AUJOURD'HUI** et découvrez la souplesse et l'efficacité de **IPS**.

<http://www.statecan.ca>



ORDER FORM

Statistics Canada

TO ORDER:



MAIL
Statistics Canada
Operations and Integration
Circulation Management
120 Parkdale Avenue
Ottawa, Ontario
Canada K1A 0T6



PHONE
1 800 267-6677

Charge to VISA or MasterCard. Outside Canada and the U.S., and in the Ottawa area, call (613) 951-7277. Please do not send confirmation.



FAX
1 800 889-9734

or (613) 951-1584. VISA, MasterCard and purchase orders only. Please do not send confirmation. A fax will be treated as an original order.



INTERNET order@statcan.ca

(Please print)



1 800 363-7629
Telecommunication Device
for the Hearing Impaired

Company _____

Department _____

Attention _____ Title _____

Address _____

City _____ Province _____

Postal Code _____ Phone _____ Fax _____

E-mail address: _____

METHOD OF PAYMENT:

(Check only one)

Please charge my: VISA MasterCard

Card Number _____

Expiry Date _____

Cardholder (please print) _____

Signature _____

Payment enclosed \$ _____

Purchase Order Number (please enclose) _____

Authorized Signature _____

Catalogue Number	Title	Date of issue or indicate an "S" for subscription	Price (All prices exclude sales tax)		Quantity	Total \$
			Canada \$	Outside Canada US\$		

▶ Note: Catalogue prices for clients outside Canada are shown in US dollars. Clients outside Canada pay total amount in US funds drawn on a US bank.	SUBTOTAL	
▶ Subscription will begin with the next issue to be released.	DISCOUNT (if applicable)	
▶ Prices are subject to change. To Confirm current prices call 1 800 267-6677.	GST (7%) (Canadian clients only, where applicable)	
▶ Canadian clients pay in Canadian funds and add 7% GST and applicable PST or HST.	Applicable PST (Canadian clients only, where applicable)	
▶ Cheque or money order should be made payable to the Receiver General for Canada.	Applicable HST (N.S., N.B., Nfld.)	
▶ GST Registration # R121491807	GRAND TOTAL	
		PF 097019

THANK YOU FOR YOUR ORDER!



Statistics Canada / Statistique Canada

Canada



BON DE COMMANDE

Statistique Canada

POUR COMMANDER :



COURRIER

Statistique Canada
Opérations et intégration
Gestion de la circulation
120, avenue Parkdale
Ottawa (Ontario)
Canada K1A 0T6



TÉLÉPHONE
1 800 267-6677

Faites débiter votre compte VISA ou MasterCard. De l'extérieur du Canada et des États-Unis et dans la région d'Ottawa, composez le (613) 951-7277. Veuillez ne pas envoyer de confirmation.



TÉLÉCOPIEUR
1 800 889-9734

ou (613) 951-1584. VISA, MasterCard et bon de commande seulement. Veuillez ne pas envoyer de confirmation. Le bon télécopié tient lieu de commande originale.



INTERNET order@statcan.ca

(Veuillez écrire en majuscules)



1 800 363-7629

Appareils de télécommunications pour les malentendants

Compagnie

Service

À l'attention de

Fonction

Adresse

Ville

Province

Code postal

Téléphone

Télécopieur

Adresse du courrier électronique :

MODALITÉS DE PAIEMENT :

(Cochez une seule case)

Veuillez débiter mon compte VISA MasterCard

N° de carte

Date d'expiration

Détenteur de carte (en majuscules s.v.p.)

Signature

Paiement inclus \$

N° du bon de commande
(veuillez joindre le bon)

Signature de la personne autorisée

Numéro au catalogue	Titre	Édition demandée ou inscrire « A » pour les abonnements	Prix (Les prix n'incluent pas la taxe de vente)		Quantité	Total \$
			Canada \$	Extérieur du Canada \$ US		

- ▶ Veuillez noter que les prix au catalogue pour les clients de l'extérieur du Canada sont donnés en dollars américains. Les clients de l'extérieur du Canada paient le montant total en dollars US tirés sur une banque américaine.
- ▶ L'abonnement commencera avec le prochain numéro diffusé.
- ▶ Les prix peuvent être modifiés sans préavis. Pour vérifier les prix courants, veuillez composer le 1 800 267-6677.
- ▶ Les clients canadiens paient en dollars canadiens et ajoutent soit la TPS de 7 % et la TVP en vigueur, soit la TVH.
- ▶ Le chèque ou mandat-poste doit être établi à l'ordre du *Receveur général du Canada*.
- ▶ TPS N° R121491807

TOTAL	
RÉDUCTION (s'il y a lieu)	
TPS (7 %) (Clients canadiens seulement, s'il y a lieu)	
TVP en vigueur (Clients canadiens seulement, s'il y a lieu)	
TVH en vigueur (N.-É., N.-B., T.-N.)	
TOTAL GÉNÉRAL	
PF097019	

MERCI DE VOTRE COMMANDE!



Statistique Canada / Statistics Canada

Canada



Supplement your
print data with

Vos données imprimées
ne sauraient être complètes sans

www.statcan.ca

Online catalogue

Le catalogue en direct

Database access

L'accès aux bases de données

The Daily for news

Le Quotidien pour les nouvelles

Electronic publications

Les publications téléchargées

*The latest economic
indicators*

*Les derniers indicateurs
économiques*

Statistics to go
for Canadians online

Des statistiques pour emporter
pour les gens branchés

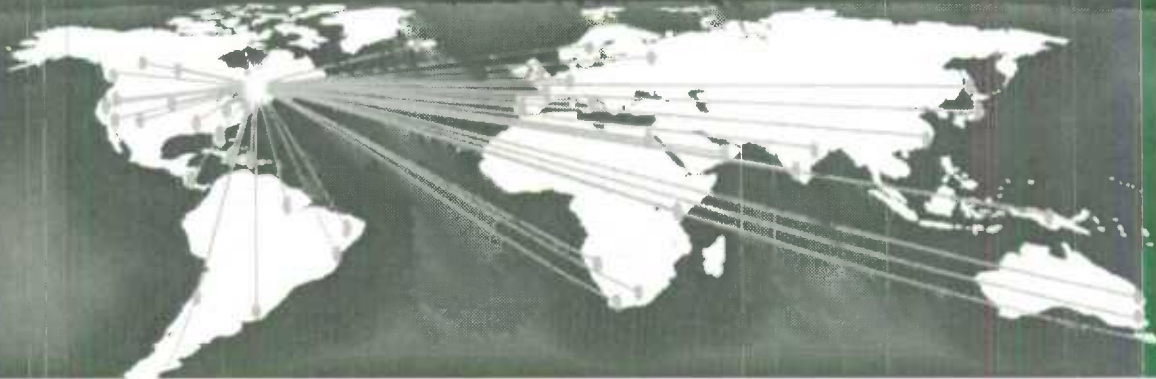

FIND STRENGTH IN NUMBERS!

Let us show you how to take advantage of the multitude of data available from Canada's leading statistical agency.

Statistics Canada is the first-hand source of information about Canada, its economy, its institutions and its people. We collect and maintain hundreds of databases of reliable information; from patterns in family expenditures to international trade statistics; from details on Canadians' health and educational qualifications to employment and labour trends. We can produce comprehensive profiles of Canada's society and economy using the data from over 400 surveys.

Our **Advisory Services** team of expert consultants is here to help you discover Statistics Canada. We will work with you to define your needs, sift through our vast resources and put together an information package designed to meet those needs. Our highly trained staff:

- can analyze and interpret your customized data packages
- provide you with ongoing support through our telephone enquiry service
- offer workshops and seminars on a wide range of topics

We can even conduct surveys tailored to your specialized requirements.

In today's complex social and economic climates, accurate and up-to-date information is an essential tool for performing such detail-intensive tasks as researching, planning, teaching or analyzing. Rely on the expertise at Statistics Canada to provide you with the information and services you need, quickly, professionally and cost effectively.

Call us today and discover how to get our numbers working for you!

LES CHIFFRES FONT LA FORCE!

Découvrez comment tirer parti de la multitude de données offertes par le chef de file canadien en matière de statistiques.

Statistique Canada est la source directe des données sur le Canada, son économie, ses institutions et sa population. Nous compilons et tenons à jour des centaines de bases de données fiables, à partir des habitudes de dépense des familles aux statistiques sur le commerce international et des détails relatifs à la santé et aux niveaux d'instruction des Canadiens aux tendances de l'emploi et de la main-d'œuvre. Nous sommes en mesure de préparer des portraits descriptifs de la société et l'économie canadiennes à l'aide de données provenant de plus de 400 enquêtes.

L'équipe d'experts-conseils de nos **services consultatifs** est là pour vous aider à mieux connaître Statistique Canada. Nous travaillerons avec vous à définir vos besoins, à passer en revue nos vastes ressources et à rassembler des documents pouvant répondre à ces besoins. Notre personnel hautement qualifié :

- peut analyser et interpréter vos ensembles de données personnalisés
- vous offre un appui constant grâce à notre service de renseignements téléphonique
- organise des ateliers et des conférences sur une large gamme de sujets

Nous pouvons même mener des enquêtes spécifiquement conçues pour répondre à des besoins particuliers.

Dans un contexte social et économique de plus en plus complexe, des

renseignements exacts et à jour sont un outil essentiel pour mener à bien des tâches aussi précises que la recherche, la planification, l'enseignement ou l'analyse. Fiez-vous à l'expertise de Statistique Canada pour obtenir les renseignements et les services dont vous avez besoin de manière rapide, professionnelle et rentable.

Téléphonez-nous dès aujourd'hui et découvrez comment vous pouvez profiter de nos chiffres!

National ENQUIRIES line / Service national de RENSEIGNEMENTS: 1-800-263-1136

National ORDER line / Service national de COMMANDES: 1-800-267-6677

National TDD line / Service national ATS: 1-800-363-7629

Region / Région	Local calls / Appel local	Fax / Télécopieur
Atlantic Region / Région de l'Atlantique	(902) 426-5331	(902) 426-9538
Québec Region / Région du Québec	(514) 283-5725	(514) 283-9350
National Capital Region / Région de la capitale nationale	(613) 951-8116	(613) 951-0581
Ontario Region / Région de l'Ontario	(416) 973-6586	(416) 973-7475
Pacific Region / Région du Pacifique	(604) 666-3691	(604) 666-4863
Prairies and N.W.T. / Prairies et T.N.-O.		
Manitoba	(204) 983-4020	(204) 983-7543
Saskatchewan	(306) 780-5405	(306) 780-5403
Southern Alberta / Sud de l'Alberta	(403) 292-6717	(403) 292-4958
Northern Alberta and N.W.T. / Nord de l'Alberta et T.N.-O.	(403) 495-3027	(403) 495-5318