



Catalogue no. 45-004-XPB

Refined Petroleum Products

April 1999

N° 45-004-XPB au catalogue

Produits pétroliers raffinés

Avril 1999

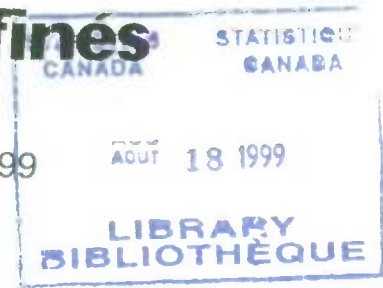

Statistics
Canada

Statistique
Canada

Canada

Data in many forms

Statistics Canada disseminates data in a variety of forms. In addition to publications, both standard and special tabulations are offered. Data are available on the Internet, compact disc, diskette, computer printouts, microfiche and microfilm, and magnetic tape. Maps and other geographic reference materials are available for some types of data. Direct online access to aggregated information is possible through CANSIM, Statistics Canada's machine-readable database and retrieval system.

How to obtain more information

Inquiries about this product and related statistics or services should be directed to: Energy Section, Manufacturing, Construction & Energy Division, Statistics Canada, Ottawa, Ontario, K1A 0T6 (telephone: (613) 951-9823) or to the Statistics Canada Regional Reference Centre in:

Halifax	(902) 426-5331	Regina	(306) 780-5405
Montréal	(514) 283-5725	Edmonton	(780) 495-3027
Ottawa	(613) 951-8116	Calgary	(403) 292-6717
Toronto	(416) 973-6586	Vancouver	(604) 666-3691
Winnipeg	(204) 983-4020		

You can also visit our World Wide Web site:
<http://www.statcan.ca>

Toll-free access is provided for all users who reside outside the local dialing area of any of the Regional Reference Centres.

National enquiries line	1 800 263-1136
National telecommunications device for the hearing impaired	1 800 363-7629
Order-only line (Canada and United States)	1 800 267-6677
Fax Order Line	1 877 287-4369

Ordering/Subscription information

All prices exclude sales tax

Catalogue no. 45-004-XPB, is published monthly as a standard paper product. The prices for delivery in Canada are \$21.00 per issue and \$206.00 for a one-year subscription, and outside Canada for US\$21.00 per issue and US \$206.00 for a one-year subscription.

Please order by mail, at Statistics Canada, Dissemination Division, Circulation Management, 120 Parkdale Avenue, Ottawa, Ontario, K1A 0T6; by phone, at (613) 951-7277 or 1 800 700-1033; by fax, at (613) 951-1584 or 1 877 287-4369; or by Internet, at order@statcan.ca. For changes of address, please provide both old and new addresses. Statistics Canada products may also be purchased from authorized agents, bookstores and local Statistics Canada offices.

Standards of service to the public

Statistics Canada is committed to serving its clients in a prompt, reliable and courteous manner and in the official language of their choice. To this end, the agency has developed standards of service which its employees observe in serving its clients. To obtain a copy of these service standards, please contact your nearest Statistics Canada Regional Reference Centre.

Des données sous plusieurs formes

Statistique Canada diffuse les données sous formes diverses. Outre les publications, des totalisations habituelles et spéciales sont offertes. Les données sont disponibles sur Internet, disque compact, disquette, imprimé d'ordinateur, microfiche et microfilm, et bande magnétique. Des cartes et d'autres documents de référence géographiques sont disponibles pour certaines sortes de données. L'accès direct à des données agrégées est possible par le truchement de CANSIM, la base de données ordinaire et le système d'extraction de Statistique Canada.

Comment obtenir d'autres renseignements

Toute demande de renseignements au sujet du présent produit ou au sujet de statistiques ou de services connexes doit être adressée à : Section de l'énergie, Division de la fabrication, de la construction et de l'énergie, Statistique Canada, Ottawa, Ontario, K1A 0T6 (téléphone : (613) 951-9823) ou à l'un des centres de consultation régionaux de Statistique Canada :

Halifax	(902) 426-5331	Regina	(306) 780-5405
Montréal	(514) 283-5725	Edmonton	(780) 495-3027
Ottawa	(613) 951-8116	Calgary	(403) 292-6717
Toronto	(416) 973-6586	Vancouver	(604) 666-3691
Winnipeg	(204) 983-4020		

Vous pouvez également visiter notre site sur le Web :
<http://www.statcan.ca>

Un service d'appel interurbain sans frais est offert à tous les utilisateurs qui habitent à l'extérieur des zones de communication locale des centres de consultation régionaux.

Service national de renseignements	1 800 263-1136
Service national d'appareils de télécommunications pour les malentendants	1 800 363-7629
Numéro pour commander seulement (Canada et États-Unis)	1 800 267-6677
Numéro de commande par télécopieur	1 877 287-4369

Renseignements sur les commandes et les abonnements

Les prix ne comprennent pas les taxes de vente

Le produit n° 45-004-XPB au catalogue paraît mensuellement en version imprimée standard. Au Canada, un numéro coûte 21.00 \$ et un abonnement d'un an coûte 206.00 \$. À l'extérieur du Canada, un numéro coûte 21.00 \$US et un abonnement d'un an coûte 206.00 \$ US.

Veillez commander par la poste, en écrivant à Statistique Canada, Division de la diffusion, Gestion de la circulation, 120, avenue Parkdale, Ottawa (Ontario) K1A 0T6; par téléphone, en composant le (613) 951-7277 ou le 1 800 700-1033; par télécopieur, en composant le (613) 951-1584 ou le 1 877 287-4369; ou par Internet, en vous rendant à order@statcan.ca. Lorsque vous signalez un changement d'adresse, veuillez nous fournir l'ancienne et la nouvelle adresses. On peut aussi se procurer les produits de Statistique Canada auprès des agents autorisés, dans les librairies et dans les bureaux régionaux de Statistique Canada.

Normes de service à la clientèle

Statistique Canada s'engage à fournir à ses clients des services rapides, fiables et courtois et dans la langue officielle de leur choix. À cet égard, notre organisme s'est doté de normes de service à la clientèle qui doivent être observées par les employés lorsqu'ils offrent des services à la clientèle. Pour obtenir une copie de ces normes de service, veuillez communiquer avec le centre de consultation régional de Statistique Canada le plus près de chez vous.



Statistics Canada
Manufacturing, Construction & Energy Division
Energy Section

Refined Petroleum Products

NAICS 32411
32419
41211

April 1999

Statistique Canada
Division de la fabrication, de la construction et de l'énergie
Section de l'énergie

Produits pétroliers raffinés

SCIAN 32411
32419
41211

Avril 1999

Published by authority of the Minister
responsible for Statistics Canada

© Minister of Industry, 1999

All rights reserved. No part of this publication may be reproduced, stored in a retrieval system or transmitted in any form or by any means, electronic, mechanical, photocopying, recording or otherwise without prior written permission from Licence Services, Marketing Division, Statistics Canada, Ottawa, Ontario, Canada K1A 0T6.

August 1999

Catalogue 45-004-XPB, Vol. 54, No. 4

Frequency: Monthly

ISSN 0380-8629

Ottawa

Publication autorisée par le ministre
responsable de Statistique Canada

© Ministre de l'Industrie, 1999

Tous droits réservés. Il est interdit de reproduire ou de transmettre le contenu de la présente publication, sous quelque forme ou par quelque moyen que ce soit, enregistrement sur support magnétique, reproduction électronique, mécanique, photographique, ou autre, ou de l'emmagasiner dans un système de recouvrement, sans l'autorisation écrite préalable des Services de concession des droits de licence, Division du marketing, Statistique Canada, Ottawa, Ontario, Canada K1A 0T6.

Août 1999

N° 45-004-XPB au catalogue, Vol. 54, No. 4

Périodicité : Mensuelle

ISSN 0380-8629

Ottawa

Note of appreciation

Canada owes the success of its statistical system to a long-standing partnership between Statistics Canada, the citizens of Canada, its businesses, governments and other institutions. Accurate and timely statistical information could not be produced without their continued cooperation and goodwill.

Note de reconnaissance

Le succès du système statistique du Canada repose sur un partenariat bien établi entre Statistique Canada et la population, les entreprises, les administrations canadiennes et les autres organismes. Sans cette collaboration et cette bonne volonté, il serait impossible de produire des statistiques précises et actuelles.

Symbols

The following standard symbols are used in Statistics Canada publications:

- .. figures not available.
- ... figures not appropriate or not applicable.
- nil or zero.
- amount too small to be expressed.
- ^P preliminary figures.
- ^r revised figures.
- x confidential to meet secrecy requirements of the Statistics Act.

Abbreviations

NAICS North American Industry Classification System.

Acknowledgements

This publication was prepared under the direction of:

- **Peter Lys**, Director, Manufacturing, Construction & Energy Division
- **Mel Jones**, Assistant Director, Manufacturing, Construction & Energy Division
- **Ron Rasia**, Chief, Energy Section
- **Michel Palardy**, Petroleum Unit, Energy Section

and

- **Gérard O'Connor**, Supervisor Operations, Energy Section. Mr O'Connor may be reached at (613) 951-3562

Signes conventionnels

Les signes conventionnels suivants sont employés uniformément dans les publications de Statistique Canada :

- .. nombres indisponibles.
- ... n'ayant pas lieu de figurer.
- néant ou zéro.
- nombres infimes.
- ^P nombres provisoires.
- ^r nombres rectifiés.
- x confidentiel en vertu des dispositions de la Loi sur la statistique relatives au secret.

Abbréviations

SCIAN Système de classification des industries de l'Amérique du Nord.

Remerciements

Cette publication a été rédigée sous la direction de :

- **Peter Lys**, directeur, Division de la fabrication, de la construction et de l'énergie
- **Mel Jones**, directeur-adjoint, Division de la fabrication, de la construction et de l'énergie
- **Ron Rasia**, chef, Section de l'énergie
- **Michel Palardy**, Unité du pétrole, Section de l'énergie

et

- **Gérard O'Connor**, agent des opérations, Section de l'énergie. On peut rejoindre M. O'Connor au numéro (613) 951-3562

The paper used in this publication meets the minimum requirements of American National Standard for Information Sciences – Permanence of Paper for Printed Library Materials, ANSI Z39.48 – 1984.



Le papier utilisé dans la présente publication répond aux exigences minimales de l'«American National Standard for Information Sciences» – «Permanence of Paper for Printed Library Materials», ANSI Z39.48 1984.



Table of Contents

	Page
For Further Reading	4
Highlights	5
Table	
1. Crude Oil and Equivalent Received at Canadian Refineries; Total Feedstocks Charged; Supply and Disposition of Petroleum Products	
Canada	6
Atlantic Provinces	16
Quebec	26
Atlantic Provinces and Quebec	36
Ontario	46
Alberta	56
Other Provinces and Territories*	66
2. Sales of refined petroleum products by province	76
3. Supply and Disposition of Petroleum Products, Non-Conventional Refineries, Canada	90

Note to Users

Users interested in acquiring further information relating to the data quality and methodology, data reliability, confidentiality and definitions of this survey may consult the most recent December issue of this publication or contact the Energy Section.

* Note : Other Provinces and Territories include the following; Manitoba, Saskatchewan, British Columbia, Yukon, North-west Territories and Nunavut.

Table des matières

	Page
Lectures suggérées	4
Faits saillants	5
Tableau	
1. Arrivages de pétrole brut et équivalents aux raffineries du Canada; Total charges d'alimentation; Approvisionnement et utilisation des produits pétroliers	
Canada	6
Provinces de l'atlantique	16
Québec	26
Provinces de l'atlantique et Québec	36
Ontario	46
Alberta	56
Autres Provinces et Territoires*	66
2. Sommaire des ventes de produits pétroliers raffinés par province	76
3. Approvisionnement et utilisation des produits pétroliers, raffineries non-conventionnelles au Canada	90

Notes aux utilisateurs

Les utilisateurs qui sont intéressés d'obtenir plus de renseignements concernant la qualité des données et la méthodologie, la fiabilité des données, la confidentialité et les définitions peuvent consulter le numéro de décembre le plus récent de cette publication ou contactez la section de l'énergie.

* Nota : Autres provinces et territoires comprennent les provinces suivantes; Manitoba, Saskatchewan, Colombie-Britannique, Yukon, Territoires du Nord-Ouest et Nunavut.

For further readingSelected Publications from
Statistics Canada**Lectures suggérées**Choisies parmi les publications
Statistique Canada

	Catalogue no. N° au catalogue	
Monthly Publications		Publications mensuelles
Supply and Disposition of Crude Oil and Natural Gas (formerly Crude Petroleum and Natural Gas Production)	26-006-XPB	Approvisionnement et disposition du pétrole brut et du gaz naturel (autrefois Production de pétrole brut et de gaz naturel)
Coal and Coke Statistics	45-002-XPB	Statistiques du charbon et du coke
Refined Petroleum Products	45-004-XPB	Produits pétroliers raffinés
Pipeline Transportation of Crude Oil and Refined Petroleum Products (formerly Oil Pipeline Transport)	55-001-XIB	Transport de pétrole brut et des produits pétroliers raffinés par pipeline (autrefois Transport du pétrole par pipelines)
Natural Gas Transportation and Distribution (formerly Gas Utilities)	55-002-XPB	Transport et distribution du gaz naturel (autrefois Services de gaz)
Electric Power Statistics	57-001-XPB	Statistiques de l'énergie électrique
Energy Statistics Handbook Paper version - bilingual	57-601-XPB	Guide statistique sur l'énergie Version en papier - bilingue
Electronic version - English	57-601-XDE	Version électronique - anglaise
Electronic version - French	57-601-XDF	Version électronique - française
Quarterly Publication		Publication trimestrielle
Quarterly Report on Energy Supply-Demand in Canada	57-003-XPB	Bulletin trimestriel - disponibilité et écoulement d'énergie au Canada
Annual Publications		Publications annuelles
Coal Mining (formerly Coal Mines)	26-206-XPB	Extraction de charbon (autrefois Mines de charbon)
Oil and Gas Extraction (formerly Crude Petroleum and Natural Gas Industry)	26-213-XPB	Extraction de pétrole et de gaz (autrefois L'industrie du pétrole brut et du gaz naturel)
Pipeline Transportation of Crude Oil and Refined Petroleum Products (formerly Oil Pipeline Transport)	55-201-XPB	Transport du pétrole brut et des produits pétroliers par oléoduc (autrefois Transport du pétrole par pipelines)
Electric Power Generation, Transmission and Distribution (formerly Electric Power Annual Statistics)	57-202-XPB	Production, transport et distribution d'électricité (autrefois Statistiques annuelles de l'énergie électrique)
Electric Power Capability and Load	57-204-XPB	Puissance maximale de l'énergie électrique et charge des réseaux
Natural Gas Transportation and Distribution (formerly Gas Utilities)	57-205-XPB	Transport et distribution du gaz naturel (autrefois Services de gaz)
Electric Power Generating Stations	57-206-XPB	Centrales d'énergie électrique

To order a publication, please order by mail, at Statistics Canada, Dissemination Division, Circulation Management, 120 Parkdale Avenue, Ottawa, Ontario, K1A 0T6; by phone, at (613) 951-7277 or 1 800 700-1033; by fax, at (613) 951-1584 or 1 877 287-4369; or by Internet, at order@statcan.ca. For changes of address, please provide both old and new addresses. Statistics Canada products may also be purchased from authorized agents, bookstores and local Statistics Canada offices.

Pour obtenir une publication, veuillez commander par la poste, en écrivant à Statistique Canada, Division de la diffusion, 120, avenue Parkdale, Ottawa (Ontario) K1A 0T6 ; par téléphone, en composant le (613) 951-7277 ou le 1 800 700-1033; par télécopieur, en composant le (613) 951-1584 ou le 1 877 287-4369 ; ou par Internet, en vous rendant à order@statcan.ca. Lorsque vous signalez un changement d'adresse, veuillez nous fournir l'ancienne et la nouvelle adresses. On peut aussi se procurer les produits de Statistique Canada auprès des agents autorisés, dans les librairies et dans les bureaux régionaux de Statistique Canada.

Highlights

April 1999

- Refinery production levels increased 11.6% compared to the same month a year earlier. The largest increases were seen in diesel fuel oil (+456 300 cubic metres or +33.4%), other product (+245 054 cubic metres or +87.7%) and in motor gasoline (+158 345 cubic metres or +5.5%). Year-to-date production increased 4.3% over the same period a year earlier.
- The total volume of crude and equivalents received by refineries increased 9.7%, to 7 515 405 cubic metres, compared to April 1998. This increase was due to higher receipts of imported and domestic crude receipts. Cumulative refinery receipts totalled 32 676 612 up 6.4% from the same volume recorded last year.
- In April, imports of crude and equivalents from Norway accounted for 28% of total imports, followed by the United Kingdom at 18% and Venezuela at 15%. Year to date imports are up 9.1% with significant higher imports from Iraq and Venezuela.
- Sales of refined petroleum products totalled 7 194 308 cubic metres, down 0.8% from April 1998. The decrease was largely due to lower demand for petroleum coke (-77 513 cubic metres or -52.7%), heavy fuel oil (-53 326 cubic metres or -8.0%) and butane (-20 873 cubic metres or -23.2%). Year-to-date sales for all refined products was up 1.4% from the same period in 1998.
- Users should note that of the 594 385 cubic metres total imports of refined petroleum products, non-reporting companies accounted for 349 551 cubic metres in April.

Faits saillants

Avril 1999

- Le volume de production des raffineries augmente de 11,6% en avril 1999 comparativement au même mois de l'année précédente. Les plus importantes augmentations sont pour le carburant diesel (+456 300 mètres cubes ou +33,4%), les autres produits (+245 054 mètres cubes ou +87,7%) et l'essence à moteur (+158 345 mètres cubes ou +5,5%). La production cumulative des raffineries est en hausse de 4,3% pour 1999.
- Les arrivages de pétrole brut et équivalents reçus par les raffineries ont augmenté de 9,7% pour se lire à 7 515 405 mètres cubes, en comparaison d'avril 1998. Cette hausse provient d'une augmentation des arrivages de pétrole brut importé et des arrivages de pétrole domestique. Les arrivages cumulatifs sont de 32 676 612 une hausse de 6,4% par rapport à l'année précédente.
- En avril, les importations de pétrole brut et équivalents en provenance de la Norvège totalisent 28% des importations totales, suivi du Royaume-Unis à 18% et du Venezuela à 15%. Les importations cumulatives augmentent de 9,1% avec des hausses appréciables dans les importations en provenance d'Iraq et du Venezuela.
- Les ventes de produits pétroliers raffinés diminuent de 0,8% en avril 1999 pour atteindre un volume de 7 194 308 mètres cubes. Cette baisse vient d'une diminution de la demande du coke de pétrole (-77 513 mètres cubes ou -52,7%), les mazouts lourds (-53 326 mètres cubes ou -8,0%) et pour le butane (-20 873 mètres cubes ou -23,2%). Les ventes cumulatives pour l'année 1999 sont de 1,4% plus élevées que pour l'année 1998.
- Les utilisateurs doivent prendre note que sur des importations totales de 594 385 mètres cubes de produits pétroliers raffinés, les compagnies non-répondantes sont responsables pour un volume de 349 551 mètres cubes en avril.

Table 1
Supply and Disposition of Petroleum Products, Canada, April 1999

Cubic metres	Cum.1998	Cum.1999	Year 1998	May 1998	June 1998	July 1998	Aug. 1998	Sept. 1998
	Cum.1998	Cum.1999	Année 1998	Mai 1998	Juin 1998	Juillet 1998	Août 1998	Sept. 1998
1 Domestic Crude and Equivalent Received	16 054 944	16 684 139	50 746 515	4 131 684	4 471 481	4 396 397	4 402 217	4 371 270
A Western Canada	15 987 921	16 437 554	50 201 053	4 033 657	4 341 500	4 377 337	4 383 456	4 351 421
B Eastern Canada	67 023	246 585	545 462	98 027	129 981	19 060	18 761	19 849
2 Total Imports of Crude and Equivalent	14 664 477	15 992 473	44 687 943	3 718 466	3 853 502	3 174 524	4 028 910	3 972 725
A Algeria	1 411 677	1 340 784	4 073 792	331 318	330 545	164 920	320 333	434 324
B Iran	-	-	-	-	-	-	-	-
C Iraq	-	809 139	787 397	247 712	67 372	-	-	-
D Kuwait	-	-	25 549	-	-	-	-	-
E Libya	-	-	-	-	-	-	-	-
F Mexico	678 608	576 082	1 855 068	103 344	127 337	88 080	150 630	264 726
G Nigeria	625 254	301 501	1 343 111	154 432	144 680	144 327	-	128 761
H Norway	3 947 936	4 599 159	11 672 941	817 320	883 264	750 122	825 360	977 025
I Saudi Arabia	1 033 666	1 631 664	4 870 434	439 738	746 958	530 916	914 199	117 236
J United Arab Emirates	-	-	-	-	-	-	-	-
K United Kingdom	2 402 574	1 911 048	6 999 502	663 115	775 668	355 549	602 882	530 797
L United States	1 917 224	1 732 518	5 310 968	329 804	363 102	466 773	559 095	521 563
M Venezuela	2 106 643	2 886 933	6 014 556	631 683	414 576	608 080	413 069	623 458
N Others	540 895	203 645	1 734 625	-	-	65 757	243 342	374 835
3 Total Crude and Equiv. Rec. by Refineries (1+2)	30 719 421	32 676 612	95 434 458	7 850 150	8 324 983	7 570 921	8 431 127	8 343 995
A By Pipeline	21 871 018	22 248 756	68 271 685	5 434 958	5 739 558	5 849 868	6 038 962	6 031 079
B By Other Means	8 848 403	10 427 856	27 162 773	2 415 192	2 585 425	1 721 053	2 392 165	2 312 916
4 Opening Inventory Crude	3 449 562	2 742 599	3 449 562	2 951 364	3 209 684	3 537 357	3 138 331	3 142 661
5 Closing Inventory Crude	2 742 599	3 133 769	2 742 599	3 209 684	3 537 357	3 138 331	3 142 661	3 019 313
6 Losses and Adjustments	10 004	-1 748	11 812	-917	-1 328	5 267	-353	-1 904
7 Crude and Equivalent Charged	31 207 615	32 287 190	96 129 609	7 592 747	7 998 638	7 964 680	8 427 150	8 469 247
A Conventional Crude Light	19 252 519	20 684 639	58 629 341	4 725 333	5 044 046	4 450 505	5 118 564	5 142 898
B Conventional Crude Heavy	6 378 378	5 598 821	19 975 306	1 570 209	1 439 224	1 875 085	1 868 170	1 782 195
C Synthetic Crude Oil	4 325 557	4 520 948	13 281 598	914 250	1 147 021	1 219 167	1 086 488	1 138 437
D Crude Bitumen	608 601	741 396	2 104 862	194 807	181 211	221 983	139 183	199 006
E Condensate and Pentanes	642 560	741 386	2 138 502	188 148	187 136	197 940	214 745	206 711
8 Other Materials Charged	2 959 467	3 423 273	8 357 571	576 169	529 085	765 451	606 540	582 374
A Crude Tops	666 673	776 067	1 697 464	84 615	68 903	169 200	72 220	88 588
B Crude Bottoms	100 302	156 279	240 948	34 995	14 562	13 518	30 115	-
C LPG's	1 097 132	1 082 941	3 069 328	188 358	210 622	213 555	198 640	238 078
D Natural Gas	161 683	197 831	488 718	28 205	38 324	42 082	36 973	33 655
E Lubes for Reprocessing	59 568	62 718	197 238	18 743	15 807	16 665	22 012	14 965
F Other Feedstocks	874 109	1 147 437	2 663 875	221 253	180 867	310 431	246 580	207 088
9 Total Feedstocks Charged (7+8)	34 167 082	35 710 463	104 487 180	8 168 916	8 527 723	8 730 131	9 033 690	9 051 621
10 Refinery Losses	-1 273 415	-1 249 166	-3 571 086	-210 434	-289 585	-263 758	-264 059	-301 610
Total, All Products								
1 Refinery Production	35 440 497	36 959 629	108 058 266	8 379 350	8 817 308	8 993 889	9 297 749	9 353 231
4 Transfers to Refinery Feedstocks	2 959 467	3 423 273	8 357 571	576 169	529 085	765 451	606 540	582 374
5 Interprovincial Transfers -In-	7 757 032	8 252 110	26 376 904	2 295 549	2 467 881	2 181 792	2 414 155	2 535 129
6 Interprovincial Transfers -Out-	7 757 032	8 252 110	26 376 904	2 295 549	2 467 881	2 181 792	2 414 155	2 535 129
7 Receipts from Reporting Companies	15 150 648	13 872 904	45 571 830	3 791 035	3 977 731	4 013 941	4 260 065	3 495 045
8 Receipts from Non-reporting Companies	1 835 225	1 998 663	5 642 497	372 786	457 269	433 004	458 560	451 821
9 Imports	3 290 066	2 867 073	10 410 737	689 690	877 412	1 024 490	1 146 639	889 912
10 Closing Inventory	10 345 624	10 976 630	10 249 433	10 015 519	10 038 762	9 958 188	9 988 404	10 077 170
11 Deliveries to Reporting Companies	15 041 466	13 565 189	45 305 346	3 771 648	3 992 218	3 996 847	4 258 324	3 458 067
12 Exports	5 414 929	5 980 580	16 793 651	1 370 043	1 334 274	1 207 719	1 550 266	1 544 846
13 Losses and Adjustments	95 706	61 786	214 308	24 537	6 411	13 503	14 713	14 719
14 Own Consumption	2 018 913	2 126 419	5 918 903	452 896	489 241	493 973	489 904	479 107
15 Domestic Sales	29 416 610	29 813 825	92 420 397	7 367 673	7 755 248	8 068 405	8 213 050	8 022 130

Tableau 1

Approvisionnement et utilisation, produits pétroliers, Canada, Avril 1999

Oct. 1998	Nov. 1998	Dec. 1998	Jan. 1999	Feb. 1999	March 1999	April 1999	April 1998			
Oct. 1998	Nov. 1998	Dec. 1998	Jan. 1999	Fév. 1999	Mars 1999	Avril 1999	Avril 1998		Mètres cubes	
4 525 451	4 117 838	4 275 233	4 506 280	4 078 351	4 375 484	3 724 024	3 464 170		Arrivages de pétrole brut et équiv. domestique	1
4 387 927	4 082 673	4 255 161	4 399 519	4 060 032	4 354 250	3 623 753	3 446 902		de l'ouest du Canada	A
137 524	35 165	20 072	106 761	18 319	21 234	100 271	17 268		de l'est du Canada	B
3 906 745	3 710 354	3 658 240	4 212 388	3 850 520	4 138 184	3 791 381	3 384 879		Total des importations de brut et d'équivalents	2
429 272	325 748	325 655	264 891	322 591	425 475	327 827	267 882		Algérie	A
									Iran	B
306 161		166 152	158 901	316 239	333 999				Iraq	C
	25 549								Koweït	D
									Lybie	E
177 058	145 411	119 874	64 118	205 813	211 153	94 998	64 535		Mexique	F
145 657					142 716	158 785	166 424		Nigeria	G
1 246 982	1 068 345	1 156 587	1 232 123	1 249 374	1 050 073	1 067 589	880 325		Norvège	H
388 715	699 006		658 278		662 504	310 882	336 661		Arabie Saoudite	I
									Émirats Arabes Unis	J
372 803	408 864	887 250	526 247	297 178	390 459	697 164	650 341		Royaume-Uni	K
531 034	381 384	240 989	312 280	465 343	505 075	449 820	333 569		États Unis	L
271 683	391 796	553 568	995 550	906 056	416 730	568 597	685 142		Vénézuela	M
37 380	264 251	208 165		87 926		115 719			Autres	N
8 432 196	7 828 192	7 933 473	8 718 668	7 928 871	8 513 668	7 515 405	6 849 049		Total arriv. de brut et équiv. aux raffis. (1+2)	3
5 995 026	5 568 051	5 743 165	5 786 869	5 551 259	5 927 145	4 983 483	4 918 382		Par pipe-line	A
2 437 170	2 260 141	2 190 308	2 931 799	2 377 612	2 586 523	2 531 922	1 930 667		Par d'autres moyens	B
3 019 313	3 153 554	3 176 994	2 742 599	2 969 019	3 077 255	3 199 583	3 008 848		Stocks de brut - Début	4
3 153 554	3 176 994	2 742 599	2 969 019	3 077 255	3 199 583	3 133 769	2 951 364		Stocks de brut - Fin	5
639	911	-507	1 638	-788	-3 685	1 087	43		Pertes et rectifications	6
8 297 316	7 803 841	8 368 375	8 490 610	7 821 423	8 395 025	7 580 132	6 906 490		Brut et équiv. introduit	7
4 666 737	4 854 969	5 373 770	5 518 047	4 861 725	5 318 712	4 986 155	4 091 524		Brut conventionnel léger	A
2 054 176	1 494 066	1 513 803	1 435 318	1 525 722	1 512 013	1 125 768	1 471 000		Brut conventionnel lourd	B
1 179 547	1 076 805	1 194 326	1 272 100	1 052 452	1 127 748	1 068 648	1 033 195		Pétrole brut synthétique	C
212 975	199 058	148 038	137 748	187 825	207 976	207 847	129 202		Pétrole bitumineux lourd	D
183 881	178 943	138 438	127 397	193 699	228 576	191 714	181 569		Condensats et pentanes	E
736 214	721 434	880 837	871 780	790 097	882 157	879 239	633 124		Autres matières utilisées	8
159 098	165 665	222 502	268 505	196 328	111 285	199 949	86 944		Produits de decantation	A
21 688	21 401	4 367	5 246	5 437	83 869	61 727	3 160		Résidus de brut	B
283 056	308 600	331 287	297 429	249 320	282 893	253 299	256 682		GPL	C
38 759	53 897	55 140	51 337	47 882	49 951	48 661	35 524		Gaz naturel	D
17 471	14 171	17 836	13 806	15 069	17 108	16 735	12 811		Lubrifiants recyclables	E
216 142	157 700	249 705	235 457	276 061	337 051	298 868	238 003		Autres charges d'alimentation	F
9 033 530	8 525 275	9 249 212	9 362 390	8 611 520	9 277 182	8 459 371	7 539 614		Total charges d'alimentation (7+8)	9
-307 171	-312 073	-348 981	-361 217	-295 301	-310 843	-281 805	-293 400		Pertes en raffinerie	10
									Total, tous les produits	
9 340 701	8 837 348	9 598 193	9 723 607	8 906 821	9 588 025	8 741 176	7 833 014		Production des raffineries	1
736 214	721 434	880 837	871 780	790 097	882 157	879 239	633 124		Retour pour alimentation des raffineries	4
2 373 080	2 390 847	1 961 439	1 759 768R	1 784 362	1 993 999R	2 713 981	2 048 327		Entrées inter-provinciales	5
2 373 080	2 390 847	1 961 439	1 759 768R	1 784 362	1 993 999R	2 713 981	2 048 327		Sorties inter-provinciales	6
3 655 714	3 492 979	3 734 672	3 227 431	3 331 549	3 595 919	3 718 005	3 789 785		Arrivages d'autres sociétés déclarantes	7
604 830	527 615	501 387	562 490	506 014	502 582	427 577	340 818		Arrivages de sociétés non-déclarantes	8
836 311	925 339	730 878	884 060	679 619	709 009	594 385	753 731		Importations	9
9 993 210	0 341 061	10 249 433	10 799 570	10 963 701	11 239 122	10 976 630	10 345 624		Stocks à la fin de l'exercice	10
3 644 245	3 437 542	3 704 989	3 244 549	3 247 875	3 476 183	3 596 582	3 722 390		Livraisons à d'autres sociétés déclarantes	11
1 496 237	1 176 081	1 699 256	1 508 447	1 531 473	1 368 562	1 572 098	1 053 870		Exportations	12
6 794	32 624	5 301	20 466	14 567	15 354	11 399	22 241		Pertes et rectifications	13
492 599	475 544	526 726	550 531	522 860	563 019	490 009	442 546		Auto consommation	14
8 145 427	7 592 205	7 839 649	7 651 678	7 153 000	7 814 839	7 194 308	7 254 326		Ventes intérieures	15

Table 1
Supply and Disposition of Petroleum Products, Canada, April 1999 – Continued

Cubic metres	Cum.1998	Cum.1999	Year 1998	May 1998	June 1998	July 1998	Aug. 1998	Sept. 1998
	Cum. 1998	Cum. 1999	Annee 1998	Mai 1998	Juin 1998	Juillet 1998	Aout 1998	Sept. 1998
PROPANE & PROPANE MIXES								
1 Production	603 332	535 130	1 644 595	121 120	129 560	123 831	136 779	131 337
2 Interproduct Transfers	-74 992	-64 121	-229 744	-10 274	-19 363	-11 289	-18 872	-30 352
A. Portion transferred to petro-chemicals	-	-	-	-	-	-	-	-
3 Net Production	528 340	471 009	1 414 851	110 846	110 197	112 542	117 907	100 985
4 Transfers to Refinery Feedstocks	117 749	62 159	185 256	3 673	3 359	14 195	39 286	1 870
5 Interprovincial Transfers -In-	22 235	40 624	133 823	17 282	13 048	24 441	24 944	11 730
6 Interprovincial Transfers -Out-	22 235	40 624	133 823	17 282	13 048	24 441	24 944	11 730
7 Receipts from Reporting Companies	32 084	20 418	77 578	5 190	5 736	3 229	4 614	4 340
8 Receipts from Non-reporting Companies	190 264	93 545	454 845	49 473	50 461	53 474	30 775	24 157
9 Imports	115	2 735	2 113	-	-	1 998	-	-
10 Closing Inventory	71 991	55 953	90 175	98 293	128 978	145 224	125 069	113 537
11 Deliveries to Reporting Companies	32 001	20 429	74 492	5 211	4 368	3 229	4 982	3 094
12 Exports	78 234	80 641	245 834	20 720	14 460	19 349	17 553	25 401
13 Losses and Adjustments	1 150	3 697	9 163	1 320	987	1 080	856	924
14 Own Consumption	20 111	34 908	79 654	8 321	9 291	8 854	4 969	5 955
15 Domestic Sales	469 682	420 095	1 304 928	99 962	103 244	108 290	105 805	103 770
16 Total Exports (N.E.B.145)	3 047 563	2 835 863	8 884 121	690 883	620 482	698 565	599 331	609 337
BUTANE & BUTANE MIXES								
1 Production	867 921	648 785	2 471 897	231 533	240 292	242 174	205 053	147 527
2 Interproduct Transfers	-599 432	-410 497	-1 626 759	-102 206	-107 696	-112 549	-96 501	-89 450
A. Portion transferred to petro-chemicals	-	-	-	-	-	-	-	-
3 Net Production	268 489	238 288	845 138	129 327	132 596	129 625	108 552	58 077
4 Transfers to Refinery Feedstocks	979 383	1 020 782	2 884 072	184 685	207 263	199 360	159 354	236 208
5 Interprovincial Transfers -In-	13 097	10 808	25 404	7 929	-	-	-	-
6 Interprovincial Transfers -Out-	13 097	10 808	25 404	7 929	-	-	-	-
7 Receipts from Reporting Companies	-	4 900	3 246	-	-	-	-	-
8 Receipts from Non-reporting Companies	988 487	932 439	2 972 657	183 334	216 363	190 636	223 706	239 762
9 Imports	41 060	24 372	131 484	-	1 223	1 898	-	11 430
10 Closing Inventory	96 385	92 988	197 251	143 795	167 922	177 395	266 650	259 969
11 Deliveries to Reporting Companies	-	4 900	3 243	-	-	-	-	-
12 Exports	271	2 630	12 545	-	-	5 573	-	4 602
13 Losses and Adjustments	930	11 298	9 095	770	340	395	101	-1 070
14 Own Consumption	29 501	44 168	54 725	4 325	2 309	3 328	6 600	2 315
15 Domestic Sales	289 504	220 484	889 532	75 471	116 143	104 030	76 948	73 895
16 Total Exports (N.E.B.145)	1 022 424	742 017	3 036 756	142 068	180 193	176 051	196 052	190 248
PETRO-CHEMICAL FEEDSTOCKS								
1 Production	1 793 057	1 802 330	5 124 904	405 648	409 918	436 618	427 012	389 076
2 Interproduct Transfers	35 501	-654	205 911	3 007	5 280	9 882	27 653	48 916
A. Backflow to refinery of energy by products	-	-	-	-	-	-	-	-
3 Net Production	1 828 558	1 801 676	5 330 815	408 655	415 198	446 500	454 665	437 992
4 Transfers to Refinery Feedstocks	40 123	25 629	90 836	4 395	3 027	26 680	3 830	2 283
5 Interprovincial Transfers -In-	34 214	31 231	96 398	7 778	10 973	15 282	11 349	6 935
6 Interprovincial Transfers -Out-	34 214	31 231	96 398	7 778	10 973	15 282	11 349	6 935
7 Receipts from Reporting Companies	48 184	46 252	134 390	793	8 170	16 017	15 082	11 389
8 Receipts from Non-reporting Companies	54 348	136 680	172 113	10 890	9 163	25 628	16 084	7 481
9 Imports	-	443	-	-	-	-	-	443
10 Closing Inventory	248 189	471 601	356 299	215 605	202 043	197 307	209 692	219 343
11 Deliveries to Reporting Companies	50 715	46 828	138 377	793	8 170	16 039	15 082	11 989
12 Exports	203 738	118 577	431 673	29 709	37 701	20 553	34 299	34 882
13 Losses and Adjustments	230	2 267	6 485	143	1 976	495	356	175
14 Own Consumption	89	58	269	-	20	63	22	15
15 Domestic Sales	1 600 242	1 675 947	4 826 058	417 882	395 199	429 052	419 857	398 310
NAPHTHA SPECIALTIES								
1 Production	83 366	48 602	174 371	12 283	14 914	13 466	7 278	11 006
2 Interproduct Transfers	-46 089	-7 432	-51 183	7 528	-3 072	-623	-1 312	12 279
3 Net Production	37 277	41 170	123 188	19 811	11 842	12 843	5 966	23 285
4 Transfers to Refinery Feedstocks	-	-	-	-	-	-	-	-
5 Interprovincial Transfers -In-	1 564	4 892	7 682	230	175	313	272	211
6 Interprovincial Transfers -Out-	1 564	4 892	7 682	230	175	313	272	211
7 Receipts from Reporting Companies	223	990	743	69	60	39	191	35
8 Receipts from Non-reporting Companies	3 764	2 766	13 661	1 415	2 152	1 652	800	631
9 Imports	5	26	45	1	1	33	1	-
10 Closing Inventory	41 334	50 504	51 259	53 395	58 225	63 387	54 347	59 239
11 Deliveries to Reporting Companies	914	8 370	2 119	180	1	176	400	267
12 Exports	63	2	70	-	1	1	-	-
13 Losses and Adjustments	652	815	8 100	64	-9	80	6 746	614
14 Own Consumption	58	27	70	10	-	-	-	1
15 Domestic Sales	41 713	36 493	119 484	8 981	9 232	9 148	8 852	18 177

Tableau 1

Approvisionnement et utilisation, produits pétroliers, Canada, Avril 1999 – suite

Oct. 1998	Nov. 1998	Dec. 1998	Jan. 1999	Feb. 1999	March 1999	April 1999	April 1998	Mètres cubes
Oct. 1998	Nov. 1998	Dec. 1998	Jan. 1999	Fév. 1999	Mars 1999	Avril 1999	Avril 1998	
129 004	124 146	145 486	143 629	140 297	143 322	107 882	138 185	PROPANE & MÉL DE PROPANE
-17 557	-13 720	-33 325	-19 519	-24 239	-15 836	-4 527	-15 356	Production
								Transferts d'un produit à l'autre
								Partie transférée aux charges pétrochimiques
111 447	110 426	112 161	124 110	116 058	127 486	103 355	122 829	Production nette
1 859	1 399	1 856	1 769	1 563	24 082	34 745	26 493	Transferts aux charges d'alimentation
5 658	7 756	6 719	11 344	11 077	8 292	9 911	6 175	Entrées inter-provinciales
5 658	7 756	6 719	11 344	11 077	8 292	9 911	6 175	Sorties inter-provinciales
6 362	6 076	9 947	11 614	3 493	2 706	2 605	8 625	Arrivages d'autres sociétés déclarantes
27 251	17 568	16 412	13 470	28 999	13 597	37 479	16 159	Arrivages de sociétés non-déclarantes
				2 735				Importations
107 432	105 081	90 175	81 967	86 577	60 571	55 953	71 991	Stocks à la fin de l'exercice
6 138	7 685	7 784	11 614	4 453	2 622	1 740	8 366	Livraisons à d'autres sociétés déclarantes
29 840	15 053	25 224	18 367	24 596	20 296	17 382	20 520	Exportations
188	1 025	1 633	-868	3 253	604	708	106	Pertes et rectifications
4 988	7 827	9 338	7 966	7 836	10 893	8 213	3 719	Auto consommation
103 152	103 432	107 591	118 554	104 974	111 298	85 269	101 764	Ventes intérieures
770 454	884 981	962 525	1 142 881	915 340R	777 642R		724 449	Exportations totales (O.N.E.145)
189 750	160 943	186 704	179 366	140 522	191 439	137 458	216 844	BUTANE ET MÉL DE BUTANE
-157 289	-185 246	-176 390	-147 588	-132 180	-102 652	-28 077	-91 812	Production
								Transferts d'un produit à l'autre
								Partie transférée aux charges pétrochimiques
32 461	-24 303	10 314	31 778	8 342	88 787	109 381	125 032	Production nette
281 187	307 201	329 431	295 660	247 757	258 811	218 554	230 189	Transferts aux charges d'alimentation
		4 378	6 500		4 308		5 839	Entrées inter-provinciales
		4 378	6 500		4 308		5 839	Sorties inter-provinciales
	3 246		581		4 319			Arrivages d'autres sociétés déclarantes
295 593	324 627	310 149	247 392	251 260	234 571	199 216	185 289	Arrivages de sociétés non-déclarantes
25 508	31 796	18 569	11 250	8 515	4 607			Importations
262 154	240 757	197 251	130 030	103 185	86 369	92 988	96 385	Stocks à la fin de l'exercice
	3 243		581		4 319			Livraisons à d'autres sociétés déclarantes
1 817	282		1 389	1 241				Exportations
3 405	232	3 992	8 965	688	1 565	80	112	Pertes et rectifications
1 006	1 290	4 051	9 006	9 054	12 042	14 066	10 555	Auto consommation
63 962	44 515	45 064	42 621	36 222	72 363	69 278	90 151	Ventes intérieures
267 939	449 590	392 191	289 579	259 227R	193 211R		159 257	Exportations totales (O.N.E.145)
396 982	421 059	445 534	433 337	455 528	481 651	431 814	442 192	CHARGES PÉTROCHIMIQUES
62 701	7 188	5 783	2 328	357	6 385	-9 724	-5 015	Production
								Transferts d'un produit à l'autre
								Renvois à la raffinerie de sous-produits énergétiques
459 683	428 247	451 317	435 665	455 885	488 036	422 090	437 177	Production nette
3 826	3 530	3 142	3 997	3 321	4 068	14 243	4 315	Transferts aux charges d'alimentation
3 182	3 629	3 056	5 479	7 555	7 144	11 053	4 710	Entrées inter-provinciales
3 182	3 629	3 056	5 479	7 555	7 144	11 053	4 710	Sorties inter-provinciales
10 077	13 979	10 699	10 605	13 366	10 907	11 374	3 759	Arrivages d'autres sociétés déclarantes
10 783	11 500	26 235	39 791	35 534	32 956	28 399	2 838	Arrivages de sociétés non-déclarantes
								Importations
274 218	324 099	356 295	351 647	418 028	472 893	471 601	248 189	Stocks à la fin de l'exercice
11 091	13 618	10 880	11 441	13 366	10 907	11 114	3 783	Livraisons à d'autres sociétés déclarantes
12 346	24 823	33 622	37 805	27 415	31 415	21 942	57 108	Exportations
2 209	610	297	303	487	365	1 112	-111	Pertes et rectifications
50	10				22	36		Auto consommation
336 146	361 254	408 116	437 167	393 815	430 257	414 708	396 651	Ventes Intérieures
8 825	15 815	7 418	6 065	12 230	16 820	13 487	11 358	PRODUITS SPÉCIAUX À BASE DE NAPHTHE
-19 566	-4 346	-4 982	-3 795	-303	-373	-2 961	540	Production
-1 741	11 469	2 436	2 270	11 927	16 447	10 526	11 898	Transferts d'un produit à l'autre
								Production nette
								Transferts aux charges d'alimentation
219	4 516	182	240	295	222	4 135	224	Entrées inter-provinciales
219	4 516	182	240	295	222	4 135	224	Sorties inter-provinciales
97	12	17	14	217	675	84	75	Arrivages d'autres sociétés déclarantes
1 205	1 493	549	659	711	766	630	1 088	Arrivages de sociétés non-déclarantes
		4	22		1	3	1	Importations
50 569	56 065	51 259	45 689	49 461	47 751	50 504	41 334	Stocks à la fin de l'exercice
		181	123	2	8 244	1	188	Livraisons à d'autres sociétés déclarantes
2	1	2			1	1	62	Exportations
274	75	-48	254	-10	579	-8	10	Pertes et rectifications
1	1					27	51	Auto consommation
8 303	7 401	7 677	8 158	9 091	10 775	8 469	8 805	Ventes intérieures

Table 1

Supply and Disposition of Petroleum Products, Canada, April 1999 – Continued

Cubic metres	Cum.1998	Cum.1999	Year 1998	May 1998	June 1998	July 1998	Aug. 1998	Sept. 1998
	Cum.1998	Cum.1999	Année 1998	Mai 1998	Juin 1998	Juillet 1998	Août 1998	Sept. 1998
AVIATION GASOLINE								
1 Production	48 412	39 457	150 284	10 918	22 197	26 593	19 186	11 222
2 Interproduct Transfers	-254	223	-1 980	-109	-44	-81	-76	-51
3 Net Production	48 158	39 680	148 304	10 809	22 153	26 512	19 110	11 171
4 Transfers to Refinery Feedstocks
5 Interprovincial Transfers -In-	21 516	15 317	86 349	10 085	12 472	13 573	9 892	10 388
6 Interprovincial Transfers -Out-	21 516	15 317	86 349	10 085	12 472	13 573	9 892	10 388
7 Receipts from Reporting Companies	18 966	24 437	114 404	13 813	15 143	16 466	24 064	7 529
8 Receipts from Non-reporting Companies
9 Imports	.	.	83	.	.	.	42	.
10 Closing Inventory	25 701	39 160	22 204	27 679	32 552	36 985	33 334	28 500
11 Deliveries to Reporting Companies	30 506	24 139	115 391	7 240	13 839	17 385	21 304	7 835
12 Exports	11 773	4 324	31 473	1 343	2 583	2 780	9 268	1 190
13 Losses and Adjustments	457	-3 515	3 344	439	475	-211	-27	2 920
14 Own Consumption	.	2
15 Domestic Sales	24 006	22 211	115 698	13 622	15 526	18 591	16 322	11 589
MOTOR GASOLINE								
1 Production	12 514 789	13 331 555	38 735 066	2 919 243	3 137 053	3 162 431	3 446 542	3 402 464
2 Interproduct Transfers	738 666	492 740	2 024 839	100 322	164 814	174 136	138 070	118 041
3 Net Production	13 253 455	13 824 295	40 759 905	3 019 565	3 301 867	3 336 567	3 584 612	3 520 505
4 Transfers to Refinery Feedstocks	5 941	81 704	114 487	12 601	2 515	44 251	45 187	1 873
5 Interprovincial Transfers -In-	3 086 327	3 403 324	11 165 585	1 140 025	1 141 776	919 029	1 091 774	1 257 819
6 Interprovincial Transfers -Out-	3 086 327	3 403 324	11 165 585	1 140 025	1 141 776	919 029	1 091 774	1 257 819
7 Receipts from Reporting Companies	7 445 517	6 563 967	24 185 850	2 274 655	2 370 561	2 396 597	2 499 836	1 972 893
8 Receipts from Non-reporting Companies
9 Imports	365 395	497 271	2 168 410	258 366	258 165	420 949	368 102	193 697
10 Closing Inventory	2 772 260	3 061 343	2 644 430	2 432 669	2 337 702	2 301 954	2 393 756	2 499 970
11 Deliveries to Reporting Companies	7 418 501	6 412 197	24 165 357	2 291 023	2 360 761	2 390 781	2 492 218	1 981 555
12 Exports	1 874 283	2 067 472	5 279 990	435 581	436 424	245 331	395 565	443 554
13 Losses and Adjustments	50 608	23 754	80 965	5 618	-2 134	14 182	-3 167	6 258
14 Own Consumption	1 064	350	2 206	245	207	163	100	100
15 Domestic Sales	11 480 285	11 883 143	37 365 305	3 147 109	3 227 787	3 495 153	3 430 845	3 147 541
Sales by Grade:								
16 Premium	1 392 926	1 508 505	4 667 769	382 662	396 603	451 595	445 521	400 660
17 Mid Grade	559 391	537 701	1 802 440	149 877	153 617	165 498	167 335	150 567
18 Regular No-Lead	9 526 368	9 836 537	30 892 096	2 614 570	2 676 867	2 877 460	2 871 889	2 596 314
19 Regular Leaded	1 600	400	3 000	.	700	600	100	.
20 Retail Sales of Motor Gasoline	10 240 027	10 624 323	33 346 104	2 807 044	2 880 831	3 118 574	3 058 081	2 810 929
AV-TURBO FUEL KEROSENE TYPE								
1 Production	1 626 105	1 812 049	5 333 040	459 859	520 695	531 538	571 562	442 321
2 Interproduct Transfers	-123 805	-84 422	-181 433	-21 624	-18 462	-36 789	-40 146	228 925
3 Net Production	1 502 300	1 727 627	5 151 607	438 235	502 233	494 749	531 416	671 246
4 Transfers to Refinery Feedstocks
5 Interprovincial Transfers -In-	294 189	361 501	1 044 571	114 145	125 533	84 486	105 416	77 449
6 Interprovincial Transfers -Out-	294 189	361 501	1 044 571	114 145	125 533	84 486	105 416	77 449
7 Receipts from Reporting Companies	584 375	361 685	1 343 706	91 822	106 839	92 708	128 545	93 727
8 Receipts from Non-reporting Companies
9 Imports	286 704	169 088	811 225	40 360	59 800	45 500	71 600	58 600
10 Closing Inventory	425 463	471 768	413 943	421 006	453 624	468 868	437 489	488 425
11 Deliveries to Reporting Companies	571 430	363 248	1 347 031	95 608	114 048	93 455	131 718	92 163
12 Exports	34 268	166 270	374 878	14 023	2 433	16 264	61 062	202 546
13 Losses and Adjustments	6 541	-12 940	11 804	1 682	126	-3 694	5 146	-699
14 Own Consumption	106	66	423	22	21	18	25	32
15 Domestic Sales	1 710 972	1 683 931	5 533 860	463 539	519 626	511 670	564 989	478 595
AV-TURBO FUEL NAPHTHA TYPE								
1 Production	143 191	104 337	416 565	45 630	41 130	38 718	50 661	29 613
2 Interproduct Transfers	-318	4 103	-11 125	-2 745	179	-4 149	-2 879	-787
3 Net Production	142 873	108 440	405 440	42 885	41 309	34 569	47 782	28 826
4 Transfers to Refinery Feedstocks
5 Interprovincial Transfers -In-	92 257	74 914	213 207	25 478	21 401	14 791	10 811	13 886
6 Interprovincial Transfers -Out-	92 257	74 914	213 207	25 478	21 401	14 791	10 811	13 886
7 Receipts from Reporting Companies	12 694	24 544	99 364	3 566	22 915	8 028	23 366	14 062
8 Receipts from Non-reporting Companies
9 Imports	57	.	1 511	1 047	237	.	70	100
10 Closing Inventory	116 382	85 525	80 103	107 778	96 807	95 108	103 191	98 090
11 Deliveries to Reporting Companies	13 495	24 231	97 101	3 760	22 605	6 325	24 428	12 354
12 Exports	93	121	1 286	51	154	155	141	61
13 Losses and Adjustments	1 139	-2 664	4 386	158	86	1 971	-363	215
14 Own Consumption	.	4	3	2
15 Domestic Sales	124 849	105 870	423 770	52 133	52 587	35 845	38 929	35 457

Tableau 1

Approvisionnement et utilisation, produits pétroliers, Canada, Avril 1999 – suite

Oct. 1998	Nov. 1998	Dec. 1998	Jan. 1999	Feb. 1999	March 1999	April 1999	April 1998	Mètres cubes
Oct. 1998	Nov. 1998	Déc. 1998	Jan. 1999	Fév. 1999	Mars 1999	Avril 1999	Avril 1998	
3 403	4 477	3 876	8 967	6 476	11 903	12 111	18 419	ESSENCE D'AVIATION
-45	-1 261	-59	3	-140	-67	427	-66	Production
3 358	3 216	3 817	8 970	6 336	11 836	12 538	18 353	Transferts d'un produit à l'autre
								Production nette
								Transferts aux charges d'alimentation
3 420	2 680	2 323	2 739	2 385	3 281	6 912	9 170	Entrées inter-provinciales
3 420	2 680	2 323	2 739	2 385	3 281	6 912	9 170	Sorties inter-provinciales
5 372	6 914	6 137	3 116	4 119	8 263	8 939	6 503	Arrivages d'autres sociétés déclarantes
								Arrivages de sociétés non-déclarantes
41								Importations
25 939	25 748	22 204	25 320	27 855	32 786	39 160	25 701	Stocks à la fin de l'exercice
4 258	4 854	8 170	4 559	2 559	7 170	9 851	17 064	Livraisons à d'autres sociétés déclarantes
1 277	494	765	1 180	852	1 135	1 157	9 121	Exportations
1 188	176	303	-488	-63	63	-3 027	27	Pertes et rectifications
			2					Auto consommation
6 985	4 797	4 260	3 717	4 572	6 800	7 122	9 081	Ventes Intérieures
								ESSENCE POUR MOTEURS
3 369 571	3 180 847	3 602 126	3 554 503	3 258 487	3 476 145	3 042 420	2 884 075	Production
205 974	229 845	150 971	153 545	134 841	100 673	103 681	136 421	Transferts d'un produit à l'autre
3 579 545	3 410 692	3 753 097	3 708 048	3 393 328	3 576 818	3 146 101	3 020 496	Production nette
								Transferts aux charges d'alimentation
776	691	652	841	635	29 998	50 230	1 859	Entrées inter-provinciales
1 023 211	799 073	706 551	694 052	763 207	913 554	1 032 511	883 998	Sorties inter-provinciales
1 023 211	799 073	706 551	694 052	763 207	913 554	1 032 511	883 998	Arrivages d'autres sociétés déclarantes
1 842 610	1 669 809	1 713 372	1 449 316	1 570 594	1 650 447	1 893 610	2 043 485	Arrivages de sociétés non-déclarantes
								Importations
83 263	131 951	88 522	120 188	73 270	146 451	157 362	94 971	Stocks à la fin de l'exercice
2 470 167	2 558 093	2 644 430	2 997 374	3 158 663	3 263 703	3 061 343	2 772 260	Livraisons à d'autres sociétés déclarantes
1 836 391	1 670 579	1 723 548	1 462 508	1 523 894	1 585 464	1 840 331	1 989 126	Exportations
505 173	411 649	532 430	531 239	547 124	504 841	484 268	305 321	Pertes et rectifications
4 168	-2 331	7 763	8 467	6 336	12 154	-3 203	13 875	Auto consommation
96	107	124	128	71	93	58	222	
1 188 617	3 043 831	3 204 137	2 921 425	2 797 843	3 136 126	3 027 749	3 006 287	Ventes Intérieures
								Ventes par catégorie:
403 234	379 777	414 791	390 019	364 065	392 040	362 381	351 762	Super
154 019	148 514	153 622	142 113	132 829	150 730	112 029	142 157	Intermédiaire
2 631 364	2 515 540	2 635 724	2 389 293	2 300 949	2 593 356	2 552 939	2 511 868	Ordinaire sans plomb
						400	500	Ordinaire avec plomb
2 848 831	2 719 756	2 862 031	2 624 572	2 502 911	2 799 968	2 696 872	2 681 791	Ventes nettes au détail
								CARBURÉACTEUR-TYPE KÉROSÈNE
436 049	373 850	371 061	417 997	416 577	484 163	493 312	455 630	Production
-8 029	-66 685	-94 818	-33 733	-13 332	-26 622	-10 735	-27 419	Transferts d'un produit à l'autre
428 020	307 165	276 243	384 264	403 245	457 541	482 577	428 211	Production nette
								Transferts aux charges d'alimentation
99 126	95 303	88 924	58 788	65 698	64 112	172 903	105 293	Entrées inter-provinciales
99 126	95 303	88 924	58 788	65 698	64 112	172 903	105 293	Sorties inter-provinciales
86 935	78 062	80 693	76 668	73 664	90 515	120 838	130 176	Arrivages d'autres sociétés déclarantes
								Arrivages de sociétés non-déclarantes
99 900	88 100	100 661	69 188	11 300	31 900	56 700	87 200	Importations
475 134	429 403	413 943	389 543	404 208	451 109	471 768	425 463	Stocks à la fin de l'exercice
80 754	87 423	80 432	75 657	72 688	92 274	122 629	126 862	Livraisons à d'autres sociétés déclarantes
39 048	17 226	8 008	42 072	26 417	12 518	85 263	16 569	Exportations
1 141	287	1 274	-4 607	2 367	-321	-10 379	1 498	Pertes et rectifications
23	162	14	16	4	27	19	36	Auto consommation
487 180	413 960	383 329	441 382	372 068	428 557	441 924	457 874	Ventes Intérieures
								CARBURÉACTEUR-TYPE NAPHTHÉ
12 703	27 918	20 001	25 389	27 693	31 555	19 700	33 784	Production
-270	-2 878	2 722	-399	857	-184	3 829	-2 071	Transferts d'un produit à l'autre
19 433	25 040	22 723	24 990	28 550	31 371	23 529	31 713	Production nette
								Transferts aux charges d'alimentation
7 889	16 207	10 487	8 627	7 416	10 017	48 854	30 394	Entrées inter-provinciales
7 889	16 207	10 487	8 627	7 416	10 017	48 854	30 394	Sorties inter-provinciales
7 663	3 520	3 550	6 450	3 181	10 165	4 748	2 973	Arrivages d'autres sociétés déclarantes
								Arrivages de sociétés non-déclarantes
							57	Importations
88 343	80 608	80 103	84 123	84 725	86 419	85 525	116 382	Stocks à la fin de l'exercice
5 192	4 109	3 833	3 132	4 200	12 377	4 522	2 516	Livraisons à d'autres sociétés déclarantes
33		598			88	33	6	Exportations
390	-645	1 435	221	60	-1 313	-1 632	2 798	Pertes et rectifications
	1		1	1		2		Auto consommation
30 228	32 830	20 912	24 066	26 868	28 690	26 246	29 272	Ventes Intérieures

Table 1

Supply and Disposition of Petroleum Products, Canada, April 1999 – Continued

Cubic metres	Cum.1998	Cum.1999	Year 1998	May 1998	June 1998	July 1998	Aug. 1998	Sept. 1998
	Cum.1998	Cum.1999	Année 1998	Mai 1998	Jun 1998	Juillet 1998	Aout 1998	Sept. 1998
STOVE OIL, KEROSENE								
1 Production	829 797	747 028	2 078 750	123 169	104 431	185 791	95 951	179 083
2 Interproduct Transfers	-802 081	-500 541	-1 761 634	-60 505	-138 855	-71 931	-126 731	-124 746
3 Net Production	27 716	246 487	317 116	62 664	-34 424	113 860	-30 780	54 337
4 Transfers to Refinery Feedstocks	-	-	-	-	-	-	-	-
5 Interprovincial Transfers -In-	104 448	186 153	337 548	29 396	36 665	21 378	7 908	33 778
6 Interprovincial Transfers -Out-	104 448	186 153	337 548	29 396	36 665	21 378	7 908	33 778
7 Receipts from Reporting Companies	196 572	264 752	581 035	34 314	35 484	14 179	41 342	53 442
8 Receipts from Non-reporting Companies	-	-	-	-	-	-	-	-
9 Imports	11 283	1 926	26 339	-	-	-	100	275
10 Closing Inventory	213 827	233 176	216 076	266 692	223 821	322 779	271 335	274 192
11 Deliveries to Reporting Companies	191 543	258 728	572 951	34 903	30 239	11 431	42 222	46 854
12 Exports	35 598	47 011	81 795	739	1 134	4 130	3 340	5 358
13 Losses and Adjustments	3 732	-5 807	7 583	-281	3 342	-328	1 389	2 487
14 Own Consumption	304	108	588	28	21	14	6	31
15 Domestic Sales	202 849	196 025	457 779	8 724	9 195	13 834	15 149	50 467
DIESEL FUEL OIL								
1 Production	6 736 523	7 438 583	21 665 391	1 568 607	1 864 294	1 847 902	1 959 968	1 954 674
2 Interproduct Transfers	482 714	175 050	1 844 220	109 294	207 945	166 841	239 473	124 185
3 Net Production	7 219 237	7 613 633	23 509 611	1 677 901	2 072 239	2 014 743	2 199 441	2 078 859
4 Transfers to Refinery Feedstocks	109 173	207 290	161 388	-	-	-	19	-
5 Interprovincial Transfers -In-	2 380 115	2 311 122	7 580 893	520 522	524 487	534 495	657 134	676 239
6 Interprovincial Transfers -Out-	2 380 115	2 311 122	7 580 893	520 522	524 487	534 495	657 134	676 239
7 Receipts from Reporting Companies	4 733 993	4 318 146	13 590 749	1 074 759	1 131 177	1 120 849	1 177 916	972 959
8 Receipts from Non-reporting Companies	-	-	-	-	-	-	-	-
9 Imports	306 773	232 799	680 412	62 270	35 192	40 023	108 763	8 700
10 Closing Inventory	2 030 991	2 165 442	2 169 920	1 894 562	1 966 678	1 984 257	1 979 064	1 863 382
11 Deliveries to Reporting Companies	4 651 435	4 132 509	13 350 394	1 053 722	1 145 876	1 094 999	1 179 679	936 937
12 Exports	687 515	1 075 031	2 451 168	50 086	183 956	240 556	293 497	300 492
13 Losses and Adjustments	20 291	13 334	33 689	7 638	1 512	-5 784	-269	779
14 Own Consumption	3 831	1 929	9 185	944	979	536	582	487
15 Domestic Sales	6 613 829	6 738 963	21 462 090	1 838 969	1 834 169	1 827 729	2 017 805	1 937 505
16 Sales of Low Sulfur	x	4 793 874	x	x	x	x	x	x
LIGHT FUEL OIL (#2 & 3)								
1 Production	3 256 138	3 151 775	7 857 175	581 038	468 114	245 566	393 479	565 354
2 Interproduct Transfers	297 610	483 696	-123 976	-24 108	-72 914	-90 988	-83 319	-201 887
3 Net Production	3 553 748	3 635 471	7 733 199	556 930	395 200	154 568	310 160	363 467
4 Transfers to Refinery Feedstocks	-	-	-	-	-	-	-	-
5 Interprovincial Transfers -In-	384 704	441 900	1 131 948	69 475	83 044	77 326	63 359	84 891
6 Interprovincial Transfers -Out-	384 704	441 900	1 131 948	69 475	83 044	77 326	63 359	84 891
7 Receipts from Reporting Companies	1 263 301	1 546 465	2 800 443	102 629	90 260	107 258	112 498	149 414
8 Receipts from Non-reporting Companies	-	-	-	-	-	-	-	-
9 Imports	6 490	4 286	21 358	1 200	2 152	2 297	2 520	1 267
10 Closing Inventory	1 065 564	769 133	980 683	1 001 938	1 060 282	907 347	876 769	979 687
11 Deliveries to Reporting Companies	1 262 092	1 559 555	2 794 411	107 457	95 835	117 365	121 857	149 341
12 Exports	1 227 427	1 270 835	3 170 452	419 582	175 642	158 945	176 932	41 272
13 Losses and Adjustments	-4 619	1 866	-6 821	5 528	-7 612	-3 512	-764	-3 814
14 Own Consumption	7 631	6 567	21 812	1 889	1 659	1 790	2 064	1 538
15 Domestic Sales	2 386 317	2 558 949	4 715 336	189 929	163 744	142 470	155 667	222 893
HEAVY FUEL OIL (#4, 5 & 6)								
1 Production	2 531 208	2 547 175	7 590 746	656 035	587 017	604 061	630 230	674 831
2 Interproduct Transfers	131 762	-65 317	475 563	44 680	27 178	28 173	17 944	-9
3 Net Production	2 662 970	2 481 858	8 066 309	700 715	614 195	632 234	648 174	674 822
4 Transfers to Refinery Feedstocks	5 264	19 832	8 418	608	1 897	649	-	-
5 Interprovincial Transfers -In-	594 375	324 319	1 788 908	146 499	222 379	156 707	152 237	152 655
6 Interprovincial Transfers -Out-	594 375	324 319	1 788 908	146 499	222 379	156 707	152 237	152 655
7 Receipts from Reporting Companies	320 005	130 637	1 037 900	64 105	74 430	107 130	90 663	76 122
8 Receipts from Non-reporting Companies	-	-	-	-	-	-	-	-
9 Imports	1 216 229	1 134 954	3 563 008	170 724	257 873	272 413	324 444	320 933
10 Closing Inventory	590 257	636 753	654 119	687 641	666 782	706 199	751 591	725 048
11 Deliveries to Reporting Companies	319 473	133 547	1 066 982	63 371	82 025	118 333	87 052	79 663
12 Exports	530 593	473 687	2 001 736	156 091	214 495	175 648	273 216	208 637
13 Losses and Adjustments	-2 869	-424	-1 454	-100	-333	-3 047	22	-1 933
14 Own Consumption	366 162	336 504	931 556	70 794	67 224	69 350	68 003	76 368
15 Domestic Sales	2 903 622	2 801 669	8 519 158	547 396	602 049	611 427	589 596	735 685
16 Sales of Low Sulfur	x	x	x	x	x	x	x	x

Tableau 1

Approvisionnement et utilisation, produits pétroliers, Canada, Avril 1999 – suite

Oct. 1998	Nov. 1998	Dec. 1998	Jan. 1999	Feb. 1999	March 1999	April 1999	April 1998	
Oct. 1998	Nov. 1998	Déc. 1998	Jan. 1999	Fév. 1999	Mars 1999	Avril 1999	Avril 1998	Mètres cubes
170 709	178 346	211 473	255 432	219 035	190 940	81 621	100 867	MAZOUT POUR POÊLES
145 958	139 800	151 027	177 218	180 862	109 601	32 860	154 586	Production 1
24 751	38 546	60 446	78 214	38 173	81 339	48 761	53 719	Transferts d'un produit à l'autre 2
								Production nette 3
								Transferts aux charges d'alimentation 4
35 408	29 190	39 377	45 996	24 458	6 424	109 275	13 408	Entrées inter-provinciales 5
35 408	29 190	39 377	45 996	24 458	6 424	109 275	13 408	Sorties inter-provinciales 6
62 022	60 266	83 414	80 919	67 779	69 498	46 556	32 547	Arrivages d'autres sociétés déclarantes 7
								Arrivages de sociétés non-déclarantes 8
3 694	10 959	28	1 256	19	547	104		Importations 9
243 836	231 303	216 076	208 593	181 527	206 651	233 176	213 827	Stocks à la fin de l'exercice 10
68 270	63 659	83 830	78 803	64 200	69 110	46 615	36 858	Livraisons à d'autres sociétés déclarantes 11
7 505	10 560	13 331	18 366	12 472	12 554	3 619	4 749	Exportations 12
425	-4 075	892	-5 489	-2 093	1 396	379	506	Pertes et rectifications 13
31	92	61	56	9	28	15	71	Auto consommation 14
44 492	52 068	61 001	76 136	58 449	43 172	18 268	17 025	Ventes Intérieures 15
								CARBURANT DIESEL
2 009 462	1 737 104	1 986 857	1 886 537	1 696 763	2 033 237	1 822 046	1 365 746	Production 1
164 315	104 911	244 542	19 611	109 434	47 249	-1 244	208 347	Transferts d'un produit à l'autre 2
2 173 777	1 842 015	2 231 399	1 906 148	1 806 197	2 080 486	1 820 802	1 574 093	Production nette 3
								Transferts aux charges d'alimentation 4
19 575	15 222	17 399	59 536	36 189	56 639	54 926	2 279	Entrées inter-provinciales 5
742 604	926 945	618 352	552 912	526 128	561 057	671 025	527 813	Sorties inter-provinciales 6
742 604	926 945	618 352	552 912	526 128	561 057	671 025	527 813	Arrivages d'autres sociétés déclarantes 7
1 168 405	1 041 617	1 169 074	964 330	970 123	1 213 471	1 170 222	1 112 115	Arrivages de sociétés non-déclarantes 8
								Importations 9
40 119	42 120	36 452	106 866	52 546	60 287	13 100	26 103	Stocks à la fin de l'exercice 10
1 938 449	1 945 441	2 169 920	2 137 401	2 110 658	2 308 261	2 165 442	2 030 991	Livraisons à d'autres sociétés déclarantes 11
1 144 431	992 236	1 151 079	959 445	947 337	1 134 680	1 091 047	1 098 557	Exportations 12
2 265 998	115 211	343 757	285 192	282 146	205 922	301 771	72 439	Pertes et rectifications 13
1 061	7 295	1 166	2 397	7 482	-2 327	5 782	-1 806	Auto consommation 14
498	629	699	643	471	542	273	1 001	
1 905 571	1 788 167	1 698 346	1 702 650	1 581 984	1 761 185	1 693 144	1 664 413	Ventes intérieures 15
x	x	x	1 190 106	1 119 486	1 281 469	1 202 813	x	Ventes en faible teneur en soufre 16
								MAZOUTS LÉGERS (Nos 2 & 3)
641 276	749 447	956 773	981 261	839 934	700 390	630 190	686 383	Production 1
52 556	54 489	49 797	212 485	91 831	113 735	65 645	12 545	Transferts d'un produit à l'autre 2
588 620	803 936	1 006 570	1 193 746	931 765	814 125	695 835	673 838	Production nette 3
								Transferts aux charges d'alimentation 4
127 479	113 559	128 111	129 437	101 196	103 425	107 842	77 275	Entrées inter-provinciales 5
127 479	113 559	128 111	129 437	101 196	103 425	107 842	77 275	Sorties inter-provinciales 6
236 731	316 548	421 804	465 784	469 037	361 851	249 793	221 416	Arrivages d'autres sociétés déclarantes 7
								Arrivages de sociétés non-déclarantes 8
2 949	1 237	1 246	1 046	1 216	1 561	463	400	Importations 9
900 773	983 664	980 683	1 021 517	952 511	738 422	769 133	1 065 564	Stocks à la fin de l'exercice 10
265 357	286 821	398 286	477 035	460 982	372 767	248 771	204 253	Livraisons à d'autres sociétés déclarantes 11
318 927	287 886	363 839	329 879	330 575	338 182	272 259	212 356	Exportations 12
2 386	8 218	-2 632	3 264	-1 028	-1 608	1 238	222	Pertes et rectifications 13
1 847	1 654	1 740	1 778	1 460	1 845	1 484	1 571	Auto consommation 14
328 697	454 251	671 368	807 846	679 035	680 440	391 628	375 142	Ventes intérieures 15
								MAZOUTS LOURDS (Nos 4, 5 & 6)
562 217	645 760	699 387	675 195	631 483	613 994	626 503	500 534	Production 1
56 789	53 571	115 475	-2 053	14 464	3 040	-80 768	3 586	Transferts d'un produit à l'autre 2
619 006	699 331	814 862	673 142	645 947	617 034	545 735	504 120	Production nette 3
								Transferts aux charges d'alimentation 4
128 510	139 106	96 440	58 084	67 018	80 726	118 491	171 296	Entrées inter-provinciales 5
128 510	139 106	96 440	58 084	67 018	80 726	118 491	171 296	Sorties inter-provinciales 6
79 356	117 186	108 903	46 657	21 153	29 319	33 508	78 974	Arrivages d'autres sociétés déclarantes 7
								Arrivages de sociétés non-déclarantes 8
417 815	303 488	279 089	347 513	296 916	297 674	192 851	216 158	Importations 9
678 232	695 369	654 119	728 741	756 015	746 061	636 753	590 257	Stocks à la fin de l'exercice 10
79 772	130 337	106 956	48 110	20 959	30 447	34 031	80 291	Livraisons à d'autres sociétés déclarantes 11
153 724	146 672	142 660	92 368	136 119	88 518	156 682	137 749	Exportations 12
11 253	15 276	2 783	1 568	-2 304	2 509	-2 197	-525	Pertes et rectifications 13
70 071	56 415	87 169	96 890	82 720	80 944	75 950	64 534	Auto consommation 14
870 679	754 168	904 536	753 754	699 248	733 572	615 095	668 421	Ventes intérieures 15
x	x	x	x	x	x	x	x	Ventes en faible teneur en soufre 16

Table 1

Supply and Disposition of Petroleum Products, Canada, April 1999 – Concluded

Cubic metres	Cum. 1998	Cum. 1999	Year 1998	May 1998	June 1998	July 1998	Aug. 1998	Sept. 1998
	Cum. 1998	Cum. 1999	Annee 1998	Mai 1998	Juin 1998	Juillet 1998	Aout 1998	Sept. 1998
ASPHALT								
1 Production	921 791	1 010 315	4 134 764	390 955	426 109	470 846	511 869	495 687
2 Interproduct Transfers	1 519	11 486	5 587	-408	-993	59	9 688	132
5 Interprovincial Transfers -In-	59 134	56 191	530 738	45 509	70 904	107 248	88 103	72 620
6 Interprovincial Transfers -Out-	59 134	56 191	530 738	45 509	70 904	107 248	88 103	72 620
7 Receipts from Reporting Companies	12 900	2 839	84 734	12 002	8 697	17 217	14 593	3 172
8 Receipts from Non-reporting Companies	-	-	-	-	-	-	-	-
9 Imports	29 800	19 600	175 920	16 000	37 659	34 200	17 700	23 561
10 Closing Inventory	582 451	618 712	341 791	629 748	583 261	488 630	410 542	331 664
11 Deliveries to Reporting Companies	12 997	2 887	74 626	10 910	8 083	17 149	12 626	615
12 Exports	312 266	319 547	1 064 550	95 624	90 934	115 993	126 688	103 312
13 Losses and Adjustments	701	-1 408	-12 452	473	2 643	-301	-202	329
14 Own Consumption	-	-	13	-	-	-	-	-
15 Domestic Sales	400 431	446 293	3 275 313	264 245	416 299	484 112	492 826	497 174
PETROLEUM COKE								
1 Production	389 638	413 003	1 145 742	83 941	87 829	100 425	80 987	89 381
2 Interproduct Transfers	-	-	9 025	-	9 025	-	-	-
5 Interprovincial Transfers -In-	4 688	-	28 875	2 770	19 099	2 318	-	-
6 Interprovincial Transfers -Out-	4 688	-	28 875	2 770	19 099	2 318	-	-
7 Receipts from Reporting Companies	12 890	10 193	32 337	-	-	7 225	2 480	2 400
8 Receipts from Non-reporting Companies	-	-	-	-	-	-	-	-
9 Imports	276 800	243 900	980 200	52 000	94 000	81 700	96 200	114 800
10 Closing Inventory	92 976	61 888	45 219	77 132	66 913	76 452	64 881	77 126
11 Deliveries to Reporting Companies	12 890	10 190	31 516	-	-	7 225	2 480	2 400
12 Exports	7 320	15 579	135 563	23 865	26 623	1 491	21 280	213
13 Losses and Adjustments	860	592	6 071	222	-115	3 497	1 721	-26
14 Own Consumption	252 091	277 662	749 204	57 649	60 975	62 824	53 894	55 608
15 Domestic Sales	372 188	346 404	1 258 728	70 049	113 590	104 774	111 863	136 141
LUBE OILS AND GREASES								
1 Production	418 810	408 870	1 253 393	110 200	107 128	97 435	104 790	104 503
2 Interproduct Transfers	-8 376	5 170	-35 067	-2 267	-2 097	-3 103	-2 778	-1 973
4 Transfers to Refinery Feedstocks	59 568	62 718	197 238	18 743	15 807	16 665	22 012	14 965
5 Interprovincial Transfers -In-	147 764	137 554	452 757	44 794	47 382	41 870	38 947	31 890
6 Interprovincial Transfers -Out-	147 764	137 554	452 757	44 794	47 382	41 870	38 947	31 890
7 Receipts from Reporting Companies	34 365	44 952	107 831	9 861	11 525	9 137	7 815	10 249
8 Receipts from Non-reporting Companies	88 085	113 218	386 164	28 258	22 713	27 919	30 397	24 157
9 Imports	59 380	73 701	193 648	14 852	15 552	16 648	17 822	18 494
10 Closing Inventory	350 043	383 403	377 441	345 745	338 718	328 013	325 438	311 284
11 Deliveries to Reporting Companies	28 860	39 147	107 786	8 887	11 756	10 158	8 397	10 501
12 Exports	162 078	179 991	522 275	46 220	41 966	42 081	43 838	46 236
13 Losses and Adjustments	7 179	-3 195	13 163	-211	669	1 355	711	962
14 Own Consumption	522	471	1 747	109	212	192	177	118
15 Domestic Sales	351 411	360 817	1 053 716	91 454	91 438	88 290	85 486	96 802
STILL GAS								
1 Production	1 337 616	1 378 351	4 070 171	308 855	345 945	346 977	354 772	337 832
2 Interproduct Transfers	-	-	-	-	-	-	-	-
7 Receipts from Reporting Companies	-	-	-	-	-	-	-	-
10 Closing Inventory	-	-	-	-	-	-	-	-
11 Deliveries to Reporting Companies	-	-	-	-	-	-	-	-
13 Losses and Adjustments	-	-1	-1	-	-	-	-	-
14 Own Consumption	1 331 433	1 372 312	4 051 747	307 194	344 550	345 386	353 203	336 348
15 Domestic Sales	6 183	6 040	18 425	1 661	1 395	1 591	1 569	1 484
OTHER PRODUCTS								
1 Production	1 338 803	1 542 284	4 211 412	350 316	310 682	519 527	301 630	387 320
2 Interproduct Transfers	-32 425	-39 484	-542 244	-40 585	-50 925	-47 589	-60 214	-83 223
4 Transfers to Refinery Feedstocks	1 642 266	1 943 159	4 715 876	351 464	295 217	463 651	336 852	325 175
5 Interprovincial Transfers -In-	516 405	852 260	1 752 218	113 632	138 543	168 535	152 009	104 638
6 Interprovincial Transfers -Out-	516 405	852 260	1 752 218	113 632	138 543	168 535	152 009	104 638
7 Receipts from Reporting Companies	434 579	507 727	1 377 520	103 457	96 734	97 862	117 060	123 312
8 Receipts from Non-reporting Companies	510 277	720 015	1 643 057	99 416	156 417	133 694	156 798	155 633
9 Imports	689 975	462 415	1 654 538	72 870	115 558	106 831	139 275	137 612
10 Closing Inventory	1 621 810	1 779 281	1 608 520	1 611 841	1 654 454	1 658 283	1 685 256	1 747 714
11 Deliveries to Reporting Companies	444 614	524 284	1 363 569	88 583	94 612	92 797	113 879	122 499
12 Exports	249 409	158 862	988 363	76 409	105 768	158 869	93 587	127 090
13 Losses and Adjustments	8 724	34 117	41 188	1 074	4 458	7 325	2 457	6 598
14 Own Consumption	6 010	51 283	15 701	1 366	1 773	1 455	259	189
15 Domestic Sales	438 527	310 491	1 081 217	76 547	84 025	82 399	80 542	76 645

Tableau 1
Approvisionnement et utilisation, produits pétroliers, Canada, Avril 1999 – fin

Oct. 1998	Nov. 1998	Dec. 1998	Jan. 1999	Feb. 1999	March 1999	April 1999	April 1998	
Oct. 1998	Nov. 1998	Déc. 1998	Jan. 1999	Fév. 1999	Mars 1999	Avril 1999	Avril 1998	Mètres cubes
								ASPHALTE
449 576	263 741	199 190	212 028	228 043	309 007	261 237	219 412	Production
1 533	1 444	7 387	-168	732	-89	11 011	-267	Transferts d'un produit à l'autre
45 267	30 200	11 753	9 985	12 429	12 343	21 434	23 140	Entrées inter-provinciales
45 267	30 200	11 753	9 985	12 429	12 343	21 434	23 140	Sorties inter-provinciales
7 803	6 359	1 991	245	631	1 193	770	2 595	Arrivages d'autres sociétés déclarantes
								Arrivages de sociétés non-déclarantes
10 700	4 100	2 200	3 500	3 500	5 200	7 400	13 100	Importations
287 518	302 208	341 791	424 998	468 733	570 872	618 712	582 451	Stocks à la fin de l'exercice
3 585	6 589	2 072	324	600	1 193	770	2 982	Livraisons à d'autres sociétés déclarantes
87 996	55 670	76 067	65 395	89 067	89 190	75 895	63 259	Exportations
-3 161	-185	-12 749	-2 327	-590	-116	1 625	2 421	Pertes et rectifications
		13						Auto consommation
425 338	203 880	91 008	69 006	100 094	122 905	154 288	120 652	Ventes intérieures
								COKE DE PÉTROLE
98 890	102 091	112 560	112 249	106 316	110 226	84 212	90 139	Production
								Transferts d'un produit à l'autre
							353	Entrées inter-provinciales
							353	Sorties inter-provinciales
4 121	742	2 479	2 224	1 468	3 357	3 144	3 650	Arrivages d'autres sociétés déclarantes
								Arrivages de sociétés non-déclarantes
67 300	122 500	74 900	85 300	74 300	37 300	47 000	117 400	Importations
56 773	63 910	45 219	53 858	51 649	57 409	61 888	92 976	Stocks à la fin de l'exercice
3 300	742	2 479	2 224	1 468	3 357	3 141	3 650	Livraisons à d'autres sociétés déclarantes
22 515	68	32 188	5 148	5 388	2 644	2 399	1 961	Exportations
-41	668	-715	1 998	-333	-1 041	-32	525	Pertes et rectifications
65 238	64 154	76 771	74 274	74 691	73 791	54 906	57 433	Auto consommation
99 652	152 564	97 907	107 490	103 079	66 372	69 463	146 976	Ventes intérieures
								HUILES & GRAISSES LUBRIF.
114 492	100 401	95 634	77 176	97 356	114 693	119 645	85 897	Production
4 028	-13 477	-5 024	678	1 160	638	2 694	-2 001	Transferts d'un produit à l'autre
								Transferts aux charges d'alimentation
17 471	14 171	17 836	13 806	15 069	17 108	16 735	12 811	Entrées inter-provinciales
30 041	32 357	37 712	30 986	25 113	32 069	49 386	38 939	Sorties inter-provinciales
30 041	32 357	37 712	30 986	25 113	32 069	49 386	38 939	Arrivages d'autres sociétés déclarantes
7 448	9 488	7 943	11 587	9 862	11 653	11 850	8 969	Arrivages de sociétés non-déclarantes
107 566	25 751	31 318	27 508	29 865	31 948	23 897	20 124	Importations
17 907	17 444	15 549	17 516	15 572	20 124	20 489	15 969	Stocks à la fin de l'exercice
401 090	381 062	377 441	366 643	374 404	371 521	383 403	350 043	Livraisons à d'autres sociétés déclarantes
9 541	10 823	8 863	11 711	7 990	10 548	8 898	8 784	Exportations
44 585	48 813	46 458	38 956	40 847	49 841	50 347	37 842	Pertes et rectifications
1 953	2 109	-1 564	-117	-742	961	-3 297	912	Auto consommation
175	112	130	97	83	117	174	90	
87 910	83 607	77 318	80 810	82 807	103 364	93 836	93 023	Ventes intérieures
								GAZ DE DISTILLATION
349 441	343 516	345 187	358 896	328 181	358 283	332 991	304 056	Production
								Transferts d'un produit à l'autre
								Arrivages d'autres sociétés déclarantes
								Stocks à la fin de l'exercice
								Livraisons à d'autres sociétés déclarantes
								Pertes et rectifications
347 991	342 046	343 696	357 459	326 777	356 652	331 424	302 436	Auto consommation
1 551	1 500	1 491	1 438	1 404	1 631	1 567	1 620	Ventes intérieures
								AUTRES PRODUITS
391 351	402 857	208 926	395 580	301 900	320 257	524 547	279 493	Production
-106 970	-24 035	-96 278	-4 177	-2 620	-16 296	-16 391	-37 756	Transferts d'un produit à l'autre
								Transferts aux charges d'alimentation
411 510	379 220	510 521	496 171	485 563	473 460	487 965	354 078	Entrées inter-provinciales
161 056	190 326	207 074	144 599	170 387	187 025	350 249	150 300	Sorties inter-provinciales
161 056	190 326	207 074	144 599	170 387	187 025	350 249	150 300	Arrivages d'autres sociétés déclarantes
130 712	159 155	114 649	97 321	122 862	127 580	159 964	133 923	Arrivages de sociétés non-déclarantes
167 422	146 676	116 724	233 670	159 645	188 744	137 956	115 320	Importations
107 115	171 644	113 658	120 415	139 730	103 357	98 913	182 372	Stocks à la fin de l'exercice
1 332 583	1 918 250	1 608 520	1 752 126	1 735 502	1 738 324	1 779 281	1 621 810	Livraisons à d'autres sociétés déclarantes
1 332 583	1 918 250	1 608 520	1 752 126	1 735 502	1 738 324	1 779 281	1 621 810	Exportations
55 251	41 673	80 307	41 151	7 214	11 417	99 080	114 808	Pertes et rectifications
5 186	3 889	1 477	6 926	1 057	1 884	24 250	1 671	Auto consommation
685	1 044	2 920	2 215	19 683	26 023	3 362	827	
96 964	89 980	55 588	55 458	101 447	77 332	76 254	67 169	Ventes intérieures

Table 1
Supply and Disposition of Petroleum Products, Atlantic Provinces, April 1999

Cubic metres	Cum.1998	Cum.1999	Year 1998	May 1998	June 1998	July 1998	Aug. 1998	Sept. 1998
	Cum. 1998	Cum. 1999	Année 1998	Mai 1998	Juin 1998	Juillet 1998	Août 1998	Sept. 1998
1 Domestic Crude and Equivalent Received	-	167 400	260 520	80 328	112 086	-	-	-
A Western Canada	-	-	-	-	-	-	-	-
B Eastern Canada	-	167 400	260 520	80 328	112 086	-	-	-
2 Total Imports of Crude and Equivalent	5 785 671	7 136 454	7 552 069	1 534 735	1 640 759	1 027 290	1 589 759	1 512 191
A Algeria	-	-	-	-	-	-	-	-
B Iran	-	-	-	-	-	-	-	-
C Iraq	-	809 139	787 397	247 712	67 372	-	-	-
D Kuwait	-	-	-	-	-	-	-	-
E Libya	-	-	-	-	-	-	-	-
F Mexico	349 483	-	500 261	-	-	-	-	150 778
G Nigeria	625 254	301 501	1 343 111	154 432	144 680	144 327	-	128 761
H Norway	1 891 144	2 264 739	5 875 290	584 943	532 496	90 811	413 665	588 660
I Saudi Arabia	1 033 666	1 631 664	4 444 673	336 301	643 732	530 916	842 978	80 873
J United Arab Emirates	-	-	-	-	-	-	-	-
K United Kingdom	261 948	348 774	965 445	95 198	99 734	90 359	99 883	158 541
L United States	-	-	-	-	-	-	-	-
M Venezuela	1 083 281	1 576 992	2 339 948	116 149	152 745	105 120	104 098	209 133
N Others	540 895	203 645	295 944	-	-	65 757	129 135	195 445
3 Total Crude and Equiv. Rec. by Refineries (1+2)	5 785 671	7 303 854	7 812 589	1 615 063	1 752 845	1 027 290	1 589 759	1 512 191
A By Pipeline	-	-	-	-	-	-	-	-
B By Other Means	5 785 671	7 303 854	7 812 589	1 615 063	1 752 845	1 027 290	1 589 759	1 512 191
4 Opening Inventory Crude	1 523 879	877 851	1 523 879	1 114 956	1 266 953	1 441 880	1 420 440	1 383 622
5 Closing Inventory Crude	877 851	1 376 456	877 851	1 266 953	1 441 880	1 420 440	1 383 622	1 187 870
6 Losses and Adjustments	-	-	-68	-	-68	-	-	-
7 Crude and Equivalent Charged	6 194 594	6 805 249	8 458 685	1 463 066	1 577 986	1 048 730	1 626 577	1 707 943
A Conventional Crude Light	5 593 016	6 546 776	6 704 315	1 350 641	1 431 202	867 144	1 474 844	1 527 094
B Conventional Crude Heavy	601 578	258 473	1 754 370	112 425	146 784	181 586	151 733	180 849
C Synthetic Crude Oil	-	-	-	-	-	-	-	-
D Crude Bitumen	-	-	-	-	-	-	-	-
E Condensate and Pentanes	-	-	-	-	-	-	-	-
8 Other Materials Charged	511 468	590 240	1 271 734	70 805	21 721	178 278	70 578	39 009
A Crude Tops	423 929	483 243	1 003 812	39 918	21 289	126 342	19 549	38 905
B Crude Bottoms	83 972	85 793	174 676	30 887	432	10 833	7 576	-
C LPG's	3 567	20 985	8 273	-	-	-	-	-
D Natural Gas	-	-	-	-	-	-	-	-
E Lubes for Reprocessing	-	-	-	-	-	-	-	-
F Other Feedstocks	-	219	84 973	-	-	41 103	43 453	104
9 Total Feedstocks Charged (7+8)	6 706 062	7 395 489	9 730 419	1 533 871	1 599 707	1 227 008	1 697 155	1 746 952
10 Refinery Losses	-172 100	-149 030	-395 024	-21 403	-25 440	-20 536	-8 706	-31 283
Total, All Products								
1 Refinery Production	6 878 162	7 544 519	0 125 443	1 555 274	1 625 147	1 247 544	1 705 861	1 778 235
4 Transfers to Refinery Feedstocks	511 468	590 240	1 271 734	70 805	21 721	178 278	70 578	39 009
5 Interprovincial Transfers -In-	311 629	734 954	1 407 303	136 049	105 085	154 425	93 475	116 733
6 Interprovincial Transfers -Out-	356 933	625 266	1 175 062	70 923	94 052	106 395	111 164	129 631
7 Receipts from Reporting Companies	1 001 605	1 100 221	3 116 836	242 918	223 879	232 086	251 486	248 137
8 Receipts from Non-reporting Companies	39 739	50 922	108 094	5 256	8 099	13 506	7 608	8 686
9 Imports	1 715 830	1 703 951	4 327 807	177 801	289 754	266 042	377 396	372 775
10 Closing Inventory	1 672 464	1 758 772	1 916 478	1 676 262	1 770 588	1 535 789	1 599 831	1 680 265
11 Deliveries to Reporting Companies	983 980	1 067 880	3 079 562	230 881	234 352	240 350	235 119	236 935
12 Exports	3 732 601	4 352 665	0 627 699	907 967	782 235	644 229	913 799	980 900
13 Losses and Adjustments	22 357	2 870	21 793	6 307	-10 359	941	-3 193	-6 612
14 Own Consumption	382 988	411 559	1 095 242	79 871	88 856	86 209	97 630	90 105
15 Domestic Sales	4 065 368	4 241 793	1 679 107	746 746	946 781	892 000	946 687	974 164

Tableau 1

Approvisionnement et utilisation, produits pétroliers, Provinces de l'Atlantique, Avril 1999

Oct. 1998	Nov. 1998	Dec. 1998	Jan. 1999	Feb. 1999	March 1999	April 1999	April 1998		Mètres cubes	
Oct. 1998	Nov. 1998	Dec. 1998	Jan. 1999	Feb. 1999	Mars 1999	Avril 1999	Avril 1998			
68 106	-	-	89 806	-	-	-	-		Arrivages de pétrole brut et équiv. domestique	1
68 106	-	-	89 806	-	-	-	-		de l'ouest du Canada	A
						77 594	-		de l'est du Canada	B
1 562 989	1 560 977	1 337 698	2 073 540	1 606 968	1 679 590	1 776 356	1 233 974		Total des importations de brut et d'équivalents	2
									Algérie	A
									Iran	B
306 161		166 152	158 901	316 239	333 999				Iraq	C
									Koweït	D
									Lybie	E
									Mexique	F
145 657					142 716	158 785	166 424		Nigéria	G
677 816	528 614	567 141	579 123	568 091	438 424	679 101	431 717		Norvege	H
312 128	659 079		658 278		662 504	310 882	336 661		Arabie Saoudite	I
									Émirats Arabes Unis	J
		159 782		154 494			194 280		Royaume-Uni	K
									États Unis	L
116 227	216 237	236 458	677 238	480 218	101 947	317 589	299 172		Venezuela	M
	156 547	208 165		87 926		115 719			Autres	N
1 631 095	1 560 977	1 337 698	2 163 346	1 606 968	1 679 590	1 853 950	1 233 974		Total arriv. de brut et équiv. aux raffs. (1+2)	3
									Par pipe-line	A
1 631 095	1 560 977	1 337 698	2 163 346	1 606 968	1 679 590	1 853 950	1 233 974		Par d'autres moyens	B
1 187 870	1 276 144	1 359 126	877 851	1 261 031	1 228 653	1 222 188	1 151 123		Stocks de brut - Début	4
1 276 144	1 359 126	877 851	1 261 031	1 228 653	1 222 188	1 376 456	1 114 956		Stocks de brut - Fin	5
									Pertes et rectifications	6
1 542 821	1 477 995	1 818 973	1 780 166	1 639 346	1 686 055	1 699 682	1 270 141		Brut et équiv. introduit	7
1 334 128	1 396 393	1 729 853	1 716 963	1 492 905	1 669 361	1 667 547	1 105 500		Brut conventionnel léger	A
208 693	81 602	89 120	63 203	146 441	16 694	32 135	164 641		Brut conventionnel lourd	B
									Pétrole brut synthétique	C
									Pétrole bitumineux lourd	D
									Condensats et pentanes	E
115 204	105 782	158 889	182 551	111 569	147 431	148 689	10 344		Autres matières utilisées	8
94 856	83 012	156 032	180 769	106 758	100 398	95 318	9 971		Produits de décantation	A
18 375	21 401				41 929	43 864	373		Résidus de brut	B
711	1 199	2 796	1 690	4 684	5 104	9 507			GPL	C
									Gaz naturel	D
									Lubrifiants recyclables	E
82	170	61	92	127					Autres charges d'alimentation	F
1 658 025	1 583 777	1 977 862	1 962 717	1 750 915	1 833 486	1 848 371	1 280 485		Total charges d'alimentation (7+8)	9
-42 184	-36 507	-36 865	-56 428	-40 229	-35 017	-17 356	-29 619		Pertes en raffinerie	10
									Total, tous les produits	
1 700 209	1 620 284	2 014 727	2 019 145	1 791 144	1 868 503	1 865 727	1 310 104		Production des raffineries	1
115 204	105 782	158 889	182 551	111 569	147 431	148 689	10 344		Retour pour alimentation des raffineries	4
198 017	134 090	157 800	156 402	101 775	140 707	336 070	67 959		Entrées inter-provinciales	5
103 926	118 542	83 496	75 146	86 206	122 332	341 582	103 106		Sorties inter-provinciales	6
289 857	284 295	342 573	282 208	257 648	298 640	261 725	200 309		Arrivages d'autres sociétés déclarantes	7
5 079	14 105	6 016	4 655	19 385	12 980	13 902	7 439		Arrivages de sociétés non-déclarantes	8
393 434	377 665	357 110	506 220	423 805	486 900	287 026	257 683		Importations	9
1 697 175	1 936 230	1 916 478	1 922 320	1 711 346	1 834 098	1 758 772	1 672 464		Stocks à la fin de l'exercice	10
303 728	271 476	342 741	275 366	265 280	272 072	255 162	208 371		Livraisons à d'autres sociétés déclarantes	11
939 171	633 700	1 093 097	1 121 316	1 177 664	951 354	1 102 331	609 606		Exportations	12
	236	-3 606	7 753	37	377	-5 297	4 141		Pertes et rectifications	13
87 609	73 669	108 305	111 782	96 871	103 242	99 664	68 979		Auto consommation	14
1 020 284	972 021	1 115 056	1 188 874	1 067 104	1 088 170	897 645	840 993		Ventes Intérieures	15

Table 1

Supply and Disposition of Petroleum Products, Atlantic Provinces, April 1999 - Continued

Cubic metres	Cum.1998	Cum.1999	Year 1998	May 1998	June 1998	July 1998	Aug. 1998	Sept. 1998
	Cum.1998	Cum.1999	Annee 1998	Mai 1998	Juin 1998	Juillet 1998	Aout 1998	Sept. 1998
PROPANE & PROPANE MIXES								
1 Production	98 549	88 700	232 403	19 764	15 460	11 238	13 663	16 540
2 Interproduct Transfers	-347	-	-471	-	-	-	-	-
A. Portion transferred to petro-chemicals	-	-	-	-	-	-	-	-
3 Net Production	98 202	88 700	231 932	19 764	15 460	11 238	13 663	16 540
4 Transfers to Refinery Feedstocks	-	247	-	-	-	-	-	-
5 Interprovincial Transfers -In-	-	554	606	-	-	576	-	-
6 Interprovincial Transfers -Out-	12 556	23 645	43 203	3 497	3 102	3 245	2 951	3 055
7 Receipts from Reporting Companies	15 982	11 029	37 137	2 211	1 860	702	2 066	880
8 Receipts from Non-reporting Companies	30 159	27 922	73 634	3 611	5 342	11 063	5 406	6 831
9 Imports	115	-	2 113	-	-	1 998	-	-
10 Closing Inventory	11 424	9 519	11 930	11 769	12 127	11 610	12 649	12 261
11 Deliveries to Reporting Companies	15 818	11 029	35 007	2 211	1 860	702	2 066	880
12 Exports	16 711	4 617	34 096	3 256	2 281	2 959	2 563	2 919
13 Losses and Adjustments	-107	1 444	-263	157	-44	172	29	18
14 Own Consumption	12 041	26 616	53 250	5 420	5 292	6 203	3 092	4 893
15 Domestic Sales	84 125	63 018	176 309	10 700	9 813	12 813	9 395	12 874
16 Total Exports (N.E.B.145)	16 949	3 517	33 407	3 256	2 281	2 958	2 563	2 961
BUTANE & BUTANE MIXES								
1 Production	x	x	x	x	x	x	x	x
2 Interproduct Transfers	x	x	x	x	x	x	x	x
A. Portion transferred to petro-chemicals	x	x	x	x	x	x	x	x
3 Net Production	x	x	x	x	x	x	x	x
4 Transfers to Refinery Feedstocks	x	x	x	x	x	x	x	x
5 Interprovincial Transfers -In-	x	x	x	x	x	x	x	x
6 Interprovincial Transfers -Out-	x	x	x	x	x	x	x	x
7 Receipts from Reporting Companies	x	x	x	x	x	x	x	x
8 Receipts from Non-reporting Companies	x	x	x	x	x	x	x	x
9 Imports	x	x	x	x	x	x	x	x
10 Closing Inventory	x	x	x	x	x	x	x	x
11 Deliveries to Reporting Companies	x	x	x	x	x	x	x	x
12 Exports	x	x	x	x	x	x	x	x
13 Losses and Adjustments	x	x	x	x	x	x	x	x
14 Own Consumption	x	x	x	x	x	x	x	x
15 Domestic Sales	4 736	2 629	38 356	3 534	6 066	8 525	5 005	7 424
16 Total Exports (N.E.B.145)	x	x	x	x	x	x	x	x
PETRO-CHEMICAL FEEDSTOCKS								
1 Production	x	x	x	x	x	x	x	x
2 Interproduct Transfers	x	x	x	x	x	x	x	x
A. Backflow to refinery of energy by products	x	x	x	x	x	x	x	x
3 Net Production	x	x	x	x	x	x	x	x
4 Transfers to Refinery Feedstocks	x	x	x	x	x	x	x	x
5 Interprovincial Transfers -In-	x	x	x	x	x	x	x	x
6 Interprovincial Transfers -Out-	x	x	x	x	x	x	x	x
7 Receipts from Reporting Companies	x	x	x	x	x	x	x	x
8 Receipts from Non-reporting Companies	x	x	x	x	x	x	x	x
9 Imports	x	x	x	x	x	x	x	x
10 Closing Inventory	x	x	x	x	x	x	x	x
11 Deliveries to Reporting Companies	x	x	x	x	x	x	x	x
12 Exports	x	x	x	x	x	x	x	x
13 Losses and Adjustments	x	x	x	x	x	x	x	x
14 Own Consumption	x	x	x	x	x	x	x	x
15 Domestic Sales	36 727	27 793	107 441	9 020	6 920	4 896	11 232	9 872
NAPHTHA SPECIALTIES								
1 Production	-	-	-	-	-	-	-	-
2 Interproduct Transfers	-	-	-	-	-	-	-	-
3 Net Production	-	-	-	-	-	-	-	-
4 Transfers to Refinery Feedstocks	-	-	-	-	-	-	-	-
5 Interprovincial Transfers -In-	34	155	118	9	8	10	8	13
6 Interprovincial Transfers -Out-	-	87	-	-	-	-	-	-
7 Receipts from Reporting Companies	11	5	23	5	-	2	-	2
8 Receipts from Non-reporting Companies	113	18	147	2	6	-	5	7
9 Imports	-	-	-	-	-	-	-	-
10 Closing Inventory	146	102	139	169	151	138	127	133
11 Deliveries to Reporting Companies	2	1	5	-	-	-	1	1
12 Exports	-	-	-	-	-	-	-	-
13 Losses and Adjustments	74	-42	-142	-47	-12	-11	-21	-34
14 Own Consumption	-	4	-	-	-	-	-	-
15 Domestic Sales	194	165	544	40	44	36	44	49

Tableau 1

Approvisionnement et utilisation, produits pétroliers, Provinces de l'Atlantique, Avril 1999 – suite

Oct. 1998	Nov. 1998	Dec. 1998	Jan. 1999	Feb. 1999	March 1999	April 1999	April 1998	
Oct. 1998	Nov. 1998	Dec. 1998	Jan. 1999	Feb. 1999	Mars 1999	Avril 1999	Avril 1998	Mètres cubes
17 553	16 738	22 898	27 016	22 860	23 760	15 064	19 850	PROPANE & MÉL DE PROPANE
-	-124	-	-	-	-	-	-347	Production
-	-	-	-	-	-	-	-	Transferts d'un produit à l'autre
17 553	16 614	22 898	27 016	22 860	23 760	15 064	19 503	Partie transférée aux charges pétrochimiques
-	-	-	-	-	-	-	-	Production nette
-	-	-	-	-	-	247	-	Transferts aux charges d'alimentation
-	-	30	-	-	286	268	-	Entrées inter-provinciales
4 006	4 832	5 959	6 570	6 392	5 861	4 822	5 647	Sorties inter-provinciales
3 299	3 695	6 442	5 753	1 681	1 994	1 601	4 187	Arrivages d'autres sociétés déclarantes
2 520	6 797	1 905	2 196	12 922	5 082	7 722	6 308	Arrivages de sociétés non-déclarantes
-	-	-	-	-	-	-	-	Importations
12 241	13 561	11 930	6 764	10 650	8 397	9 519	11 424	Stocks à la fin de l'exercice
3 205	2 560	5 705	5 753	2 643	1 590	1 043	4 023	Livraisons à d'autres sociétés déclarantes
1 062	1 006	1 339	1 160	1 124	1 233	1 100	4 651	Exportations
64	-387	-155	1 440	-36	37	3	-172	Pertes et rectifications
4 454	5 619	6 236	7 305	6 857	7 777	4 677	687	Auto consommation
10 611	12 156	13 822	17 903	16 597	16 877	11 641	13 082	Ventes intérieures
13	1 007	1 339	1 160	1 124	1 233	-	4 769	Exportations totales (O.N.E.145)
x	x	x	x	x	x	x	x	BUTANE ET MÉL DE BUTANE
x	x	x	x	x	x	x	x	Production
x	x	x	x	x	x	x	x	Transferts d'un produit à l'autre
x	x	x	x	x	x	x	x	Partie transférée aux charges pétrochimiques
x	x	x	x	x	x	x	x	Production nette
x	x	x	x	x	x	x	x	Transferts aux charges d'alimentation
x	x	x	x	x	x	x	x	Entrées inter-provinciales
x	x	x	x	x	x	x	x	Sorties inter-provinciales
x	x	x	x	x	x	x	x	Arrivages d'autres sociétés déclarantes
x	x	x	x	x	x	x	x	Arrivages de sociétés non-déclarantes
x	x	x	x	x	x	x	x	Importations
x	x	x	x	x	x	x	x	Stocks à la fin de l'exercice
x	x	x	x	x	x	x	x	Livraisons à d'autres sociétés déclarantes
x	x	x	x	x	x	x	x	Exportations
x	x	x	x	x	x	x	x	Pertes et rectifications
x	x	x	x	x	x	x	x	Auto consommation
2 034	541	471	424	482	509	1 214	915	Ventes intérieures
x	x	x	x	x	x	x	x	Exportations totales (O.N.E.145)
x	x	x	x	x	x	x	x	CHARGES PÉTROCHIMIQUES
x	x	x	x	x	x	x	x	Production
x	x	x	x	x	x	x	x	Transferts d'un produit à l'autre
x	x	x	x	x	x	x	x	Renvois à la raffinerie de sous-produits énergétiques
x	x	x	x	x	x	x	x	Production nette
x	x	x	x	x	x	x	x	Transferts aux charges d'alimentation
x	x	x	x	x	x	x	x	Entrées inter-provinciales
x	x	x	x	x	x	x	x	Sorties inter-provinciales
x	x	x	x	x	x	x	x	Arrivages d'autres sociétés déclarantes
x	x	x	x	x	x	x	x	Arrivages de sociétés non-déclarantes
x	x	x	x	x	x	x	x	Importations
x	x	x	x	x	x	x	x	Stocks à la fin de l'exercice
x	x	x	x	x	x	x	x	Livraisons à d'autres sociétés déclarantes
x	x	x	x	x	x	x	x	Exportations
x	x	x	x	x	x	x	x	Pertes et rectifications
x	x	x	x	x	x	x	x	Auto consommation
6 555	10 803	11 416	9 070	10 601	6 576	1 546	8 504	Ventes Intérieures
-	-	-	-	-	-	-	-	PRODUITS SPÉCIAUX À BASE DE NAPHTÉ
-	-	-	-	-	-	-	-	Production
-	-	-	-	-	-	-	-	Transferts d'un produit à l'autre
-	-	-	-	-	-	-	-	Production nette
-	-	-	-	-	-	-	-	Transferts aux charges d'alimentation
8	21	7	7	10	42	96	5	Entrées inter-provinciales
-	-	-	-	-	-	87	-	Sorties inter-provinciales
2	-	1	-	2	3	-	2	Arrivages d'autres sociétés déclarantes
5	7	2	3	10	5	-	17	Arrivages de sociétés non-déclarantes
-	-	-	-	-	-	-	-	Importations
150	149	139	130	125	129	102	146	Stocks à la fin de l'exercice
-	-	1	-	1	-	-	1	Livraisons à d'autres sociétés déclarantes
-	-	-	-	-	-	-	-	Exportations
-46	-19	-26	-23	-15	5	-9	-4	Pertes et rectifications
-	-	-	-	-	-	4	-	Auto consommation
44	48	45	42	41	41	41	47	Ventes intérieures

Table 1

Supply and Disposition of Petroleum Products, Atlantic Provinces, April 1999 – Continued

Cubic metres	Cum.1998	Cum.1999	Year 1998	May 1998	June 1998	July 1998	Aug. 1998	Sept. 1998
	Cum.1998	Cum.1999	Année 1998	Mai 1998	Juin 1998	Juillet 1998	Août 1998	Sept. 1998
AVIATION GASOLINE								
1 Production	-	1	-	-	-	-	-	-
2 Interproduct Transfers	-1	-2	-8	-	-5	-	-	-
3 Net Production	-1	-1	-8	-	-5	-	-	-
4 Transfers to Refinery Feedstocks	-	-	-	-	-	-	-	-
5 Interprovincial Transfers -In-	940	2 392	5 361	457	324	739	1 708	427
6 Interprovincial Transfers -Out-	-	931	-	-	-	-	-	-
7 Receipts from Reporting Companies	370	445	1 607	252	269	159	141	156
8 Receipts from Non-reporting Companies	-	-	-	-	-	-	-	-
9 Imports	-	-	-	-	-	-	-	-
10 Closing Inventory	1 626	1 717	1 756	1 495	1 049	978	2 003	2 039
11 Deliveries to Reporting Companies	369	490	1 558	266	287	128	141	79
12 Exports	-	74	69	-	69	-	-	-
13 Losses and Adjustments	31	49	147	-4	-1	-28	-11	93
14 Own Consumption	-	-	-	-	-	-	-	-
15 Domestic Sales	1 249	1 331	5 396	578	679	869	694	375
MOTOR GASOLINE								
1 Production	2 240 347	2 419 282	6 525 821	542 246	513 903	399 121	559 263	584 066
2 Interproduct Transfers	187 618	172 396	522 113	22 618	25 465	23 030	33 958	43 063
3 Net Production	2 427 965	2 591 678	7 047 934	564 864	539 368	422 151	593 221	627 129
4 Transfers to Refinery Feedstocks	281	77 374	96 250	10 975	21	41 103	43 453	104
5 Interprovincial Transfers -In-	128 534	278 401	497 417	40 429	44 380	60 905	38 241	43 744
6 Interprovincial Transfers -Out-	114 331	170 960	410 231	29 588	32 185	45 872	43 391	56 608
7 Receipts from Reporting Companies	421 369	482 929	1 495 055	116 193	134 808	147 099	150 932	131 560
8 Receipts from Non-reporting Companies	-	-	-	-	-	-	-	-
9 Imports	53 432	137 423	250 275	27 550	-	41 102	78 468	25 233
10 Closing Inventory	383 856	415 028	398 581	400 692	344 866	308 821	335 736	347 702
11 Deliveries to Reporting Companies	418 244	473 340	1 507 832	119 657	135 576	152 874	144 580	129 507
12 Exports	1 667 086	1 833 708	4 346 814	325 028	347 581	167 354	320 342	375 686
13 Losses and Adjustments	21 781	4 671	20 467	-137	-3 005	4 142	-1 682	343
14 Own Consumption	96	11	260	24	41	42	9	17
15 Domestic Sales	877 557	913 920	2 962 178	247 065	261 983	295 915	283 854	253 435
Sales by Grade:								
16 Premium	142 518	164 912	507 097	40 864	44 131	52 157	50 846	43 986
17 Mid Grade	31 415	27 416	101 673	8 648	8 934	9 711	9 433	8 407
18 Regular No-Lead	703 624	721 592	2 353 408	197 553	208 918	234 047	223 575	201 042
19 Regular Leaded	-	-	-	-	-	-	-	-
20 Retail Sales of Motor Gasoline	817 460	849 362	2 754 324	229 624	243 373	274 561	263 484	235 171
AV-TURBO FUEL KEROSENE TYPE								
1 Production	146 052	245 471	587 245	52 172	73 608	53 001	81 521	51 918
2 Interproduct Transfers	-13 290	-8 047	119 127	-1 983	-1 062	365	-569	198 418
3 Net Production	132 762	237 424	706 372	50 189	72 546	53 366	80 952	250 336
4 Transfers to Refinery Feedstocks	-	-	-	-	-	-	-	-
5 Interprovincial Transfers -In-	208	59 327	52 868	10 249	-	3 276	9 492	10 334
6 Interprovincial Transfers -Out-	203	50 503	2 712	-	391	-	-	2 118
7 Receipts from Reporting Companies	27 406	21 291	88 845	3 527	7 528	1 888	6 971	9 324
8 Receipts from Non-reporting Companies	-	-	-	-	-	-	-	-
9 Imports	-	-	34 863	-	-	-	-	-
10 Closing Inventory	98 378	123 050	149 118	92 964	121 429	112 097	99 200	121 813
11 Deliveries to Reporting Companies	24 108	22 353	87 615	4 552	15 976	1 686	6 971	6 057
12 Exports	33 916	155 710	324 041	13 962	-	16 209	57 793	201 445
13 Losses and Adjustments	-3 787	-5 561	-4 111	126	-250	-402	-632	66
14 Own Consumption	35	14	55	2	2	1	7	-
15 Domestic Sales	116 154	121 091	432 149	50 737	35 490	50 368	46 173	37 695
AV-TURBO FUEL NAPHTHA TYPE								
1 Production	31 447	14 821	85 216	3 536	7 186	11 232	16 446	10 989
2 Interproduct Transfers	12	4 189	14	2	6	-	-	-1
3 Net Production	31 459	19 010	85 230	3 538	7 192	11 232	16 446	10 988
4 Transfers to Refinery Feedstocks	-	-	-	-	-	-	-	-
5 Interprovincial Transfers -In-	1 219	24 277	3 139	149	168	524	411	223
6 Interprovincial Transfers -Out-	22 947	27 852	27 790	2 495	-	-	-	2 348
7 Receipts from Reporting Companies	-	-	-	-	-	-	-	-
8 Receipts from Non-reporting Companies	-	-	-	-	-	-	-	-
9 Imports	-	-	-	-	-	-	-	-
10 Closing Inventory	28 338	27 059	26 675	19 373	15 561	21 182	33 769	35 736
11 Deliveries to Reporting Companies	-	-	-	-	-	-	-	-
12 Exports	-	-	-	-	-	-	-	-
13 Losses and Adjustments	170	24	395	189	-15	701	-27	-118
14 Own Consumption	-	-	-	-	-	-	-	-
15 Domestic Sales	21 597	15 027	73 883	9 968	11 187	5 434	4 297	7 014

Tableau 1

Approvisionnement et utilisation, produits pétroliers, Provinces de l'Atlantique, Avril 1999 – suite

Oct. 1998	Nov. 1998	Dec. 1998	Jan. 1999	Feb. 1999	March 1999	April 1999	April 1998	
Oct. 1998	Nov. 1998	Dec. 1998	Jan. 1999	Fev. 1999	Mars 1999	Avril 1999	Avril 1998	Mètres cubes
								ESSENCE D'AVIATION
								Production
								Transferts d'un produit à l'autre
								Production nette
								Transferts aux charges d'alimentation
								Entrées inter-provinciales
								Sorties inter-provinciales
								Arrivages d'autres sociétés déclarantes
								Arrivages de sociétés non-déclarantes
								Importations
								Stocks à la fin de l'exercice
								Livraisons à d'autres sociétés déclarantes
								Exportations
								Pertes et rectifications
								Auto consommation
								Ventes Intérieures
								ESSENCE POUR MOTEURS
								Production
								Transferts d'un produit à l'autre
								Production nette
								Transferts aux charges d'alimentation
								Entrées inter-provinciales
								Sorties inter-provinciales
								Arrivages d'autres sociétés déclarantes
								Arrivages de sociétés non-déclarantes
								Importations
								Stocks à la fin de l'exercice
								Livraisons à d'autres sociétés déclarantes
								Exportations
								Pertes et rectifications
								Auto consommation
								Ventes Intérieures
								Ventes par catégorie:
								Super
								Intermédiaire
								Ordinaire sans plomb
								Ordinaire avec plomb
								Ventes nettes au détail
								CARBUREACTEUR-TYPE KÉROSÈNE
								Production
								Transferts d'un produit à l'autre
								Production nette
								Transferts aux charges d'alimentation
								Entrées inter-provinciales
								Sorties inter-provinciales
								Arrivages d'autres sociétés déclarantes
								Arrivages de sociétés non-déclarantes
								Importations
								Stocks à la fin de l'exercice
								Livraisons à d'autres sociétés déclarantes
								Exportations
								Pertes et rectifications
								Auto consommation
								Ventes Intérieures
								CARBUREACTEUR-TYPE NAPhte
								Production
								Transferts d'un produit à l'autre
								Production nette
								Transferts aux charges d'alimentation
								Entrées inter-provinciales
								Sorties inter-provinciales
								Arrivages d'autres sociétés déclarantes
								Arrivages de sociétés non-déclarantes
								Importations
								Stocks à la fin de l'exercice
								Livraisons à d'autres sociétés déclarantes
								Exportations
								Pertes et rectifications
								Auto consommation
								Ventes Intérieures

Table 1

Supply and Disposition of Petroleum Products, Atlantic Provinces, April 1999 – Continued

Cubic metres	Cum.1998	Cum.1999	Year 1998	May 1998	June 1998	July 1998	Aug. 1998	Sept. 1998
	Cum.1998	Cum.1999	Année 1998	Mai 1998	Juin 1998	Juillet 1998	Août 1998	Sept. 1998
STOVE OIL, KEROSENE								
1 Production	24 640	.	32 893	2 967	5 286	.	.	.
2 Interproduct Transfers	-36 053	587	-26 493	8 253	-1 369	-16 695	3 885	-2 904
3 Net Production	-11 413	587	6 400	11 220	3 917	-16 695	3 885	-2 904
4 Transfers to Refinery Feedstocks
5 Interprovincial Transfers -In-	13 516	19 385	35 650	355	321	412	198	4 017
6 Interprovincial Transfers -Out-	3 690	3 166	15 747	15	2 145	1 001	1 573	16
7 Receipts from Reporting Companies	29 202	38 186	66 626	1 852	1 337	1 263	1 282	4 245
8 Receipts from Non-reporting Companies
9 Imports	7 926	.	21 910
10 Closing Inventory	19 691	14 798	27 465	30 686	31 492	10 634	12 170	8 894
11 Deliveries to Reporting Companies	28 459	41 022	65 815	1 687	1 293	577	1 496	4 251
12 Exports	.	52
13 Losses and Adjustments	1 010	-2 168	3 992	-1 068	-60	3 274	81	268
14 Own Consumption	113	51	218	15	19	12	5	17
15 Domestic Sales	29 962	28 702	61 043	1 783	1 372	974	674	4 082
DIESEL FUEL OIL								
1 Production	720 911	1 055 726	2 450 097	110 534	250 002	242 570	259 422	273 495
2 Interproduct Transfers	157 301	192 577	775 813	57 660	79 941	100 310	68 701	67 272
3 Net Production	878 212	1 248 303	3 225 910	168 194	329 943	342 880	328 123	340 767
4 Transfers to Refinery Feedstocks	106 734	181 518	158 930
5 Interprovincial Transfers -In-	76 679	135 478	305 839	26 352	17 944	24 879	1 206	20 547
6 Interprovincial Transfers -Out-	31 845	39 191	64 531	1 759	2 000	9 623	2 122	7 458
7 Receipts from Reporting Companies	122 048	143 937	453 865	34 520	35 535	33 703	38 107	35 306
8 Receipts from Non-reporting Companies
9 Imports	137 390	149 272	232 587	36 157	100	100	100	.
10 Closing Inventory	91 145	159 883	227 822	147 113	171 766	199 891	161 225	133 289
11 Deliveries to Reporting Companies	109 525	114 360	414 544	32 368	33 392	31 674	29 880	32 053
12 Exports	465 551	740 889	1 473 737	249	124 392	135 894	194 301	195 872
13 Losses and Adjustments	193	-171	86	260	-703	-184	-1 681	-10
14 Own Consumption	93	66	215	13	9	8	6	9
15 Domestic Sales	607 256	669 076	2 076 349	174 606	199 779	196 422	181 574	189 174
16 Sales of Low Sulfur	x	361 163	x	x	x	x	x	x
LIGHT FUEL OIL (#2 & 3)								
1 Production	1 999 063	2 001 017	5 126 921	428 071	348 184	132 821	257 268	403 317
2 Interproduct Transfers	-114 997	-187 137	-910 414	-64 991	-78 071	-84 114	-94 054	-263 094
3 Net Production	1 884 066	1 813 880	4 216 507	363 080	270 113	48 707	163 214	140 223
4 Transfers to Refinery Feedstocks
5 Interprovincial Transfers -In-	59 067	146 970	323 148	21 979	21 961	27 919	25 710	31 244
6 Interprovincial Transfers -Out-	120 027	145 527	369 277	23 767	27 073	26 579	25 501	28 414
7 Receipts from Reporting Companies	374 016	396 383	868 245	44 396	42 176	37 894	42 747	62 182
8 Receipts from Non-reporting Companies
9 Imports	1 300	900	2 700	100	.	100	200	200
10 Closing Inventory	503 446	413 396	445 680	403 045	461 001	346 393	323 156	392 383
11 Deliveries to Reporting Companies	365 418	397 972	865 489	40 137	44 678	42 985	41 795	61 954
12 Exports	994 771	1 034 764	2 613 050	386 730	143 858	119 392	146 396	.
13 Losses and Adjustments	988	510	-5 589	5 217	-5 725	-4 733	-1 126	-3 265
14 Own Consumption	1 229	774	3 999	375	307	517	312	280
15 Domestic Sales	774 001	810 870	1 560 125	73 730	66 103	44 488	42 230	77 239
HEAVY FUEL OIL (#4, 5 & 6)								
1 Production	934 279	973 712	2 704 438	202 169	191 053	190 263	245 025	241 256
2 Interproduct Transfers	29 058	-982	43 552	1 216	610	287	609	281
3 Net Production	963 337	972 730	2 747 990	203 385	191 663	190 550	245 634	241 537
4 Transfers to Refinery Feedstocks
5 Interprovincial Transfers -In-	20 006	45 352	104 255	17 483	14 654	22 185	3 761	2 421
6 Interprovincial Transfers -Out-	30 269	19 424	37 304
7 Receipts from Reporting Companies
8 Receipts from Non-reporting Companies
9 Imports	960 131	983 954	2 328 629	41 024	171 273	111 513	206 844	197 100
10 Closing Inventory	125 077	145 835	174 468	125 229	108 087	144 226	142 837	149 534
11 Deliveries to Reporting Companies
12 Exports	261 980	304 875	901 476	96 606	78 178	62 969	122 457	90 768
13 Losses and Adjustments	787	-3 588	15 142	1 352	-611	-1 235	107	-716
14 Own Consumption	121 396	139 841	319 194	21 496	24 096	22 449	25 898	33 074
15 Domestic Sales	1 494 360	1 570 117	3 823 685	142 286	293 069	203 926	309 166	311 235
16 Sales of Low Sulfur	x	x	x	x	x	x	x	x

Tableau 1

Approvisionnement et utilisation, produits pétroliers, Provinces de l'Atlantique, Avril 1999 – suite

Oct. 1998	Nov. 1998	Dec. 1998	Jan. 1999	Feb. 1999	March 1999	April 1999	April 1998	
Oct. 1998	Nov. 1998	Dec. 1998	Jan. 1999	Fév. 1999	Mars 1999	Avril 1999	Avril 1998	Mètres cubes
							9 009	MAZOUT POUR POÊLES
1 407	3 983	13 000	1 774	-1 397	-856	1 066	-13 069	Production
1 407	3 983	13 000	1 774	-1 397	-856	1 066	-4 060	Transferts d'un produit à l'autre
								Production nette
								Transferts aux charges d'alimentation
6 718	5 244	4 869	5 404	5 476	3 767	4 738	734	Entrées inter-provinciales
30	5 034	2 243	56	41	38	3 031	29	Sorties inter-provinciales
6 158	7 948	11 339	11 711	10 289	9 568	6 618	3 246	Arrivages d'autres sociétés déclarantes
								Arrivages de sociétés non-déclarantes
3 525	10 459							Importations
14 693	20 328	27 465	26 532	21 863	18 373	14 798	19 691	Stocks à la fin de l'exercice
8 249	8 765	11 038	12 663	10 826	8 723	8 810	2 821	Livraisons à d'autres sociétés déclarantes
								Exportations
14	27	446	-2 505	6	329	2	140	Pertes et rectifications
12	21	4	12	4	21	14	39	Auto consommation
5 704	8 152	8 340	9 596	8 160	6 858	4 088	4 364	Ventes Intérieures
								CARBURANT DIESEL
194 341	113 350	285 472	319 985	220 168	260 098	255 475	37 955	Production
59 462	77 408	107 758	46 953	51 507	44 273	49 844	45 339	Transferts d'un produit à l'autre
253 803	190 758	393 230	366 938	271 675	304 371	305 319	83 294	Production nette
								Transferts aux charges d'alimentation
19 575	15 222	17 399	59 536	36 189	41 929	43 864		Entrées inter-provinciales
83 223	28 863	26 146	26 730	12 608	29 956	66 184	8 578	Sorties inter-provinciales
	9 560	164	260	3 123	135	35 673	872	Arrivages d'autres sociétés déclarantes
45 379	35 591	73 676	33 476	26 877	47 013	36 571	24 807	Arrivages de sociétés non-déclarantes
								Importations
26 119	15 222	17 399	80 042	39 642	29 588			Stocks à la fin de l'exercice
164 082	199 061	227 822	269 790	204 837	241 590	159 883	91 145	Livraisons à d'autres sociétés déclarantes
48 885	29 111	67 656	30 815	25 282	30 724	27 539	22 937	Exportations
125 724	3 690	228 064	204 856	197 527	127 703	210 803	22 725	Pertes et rectifications
17	2 546	-382	-1 773	598	317	687	142	Auto consommation
13	30	34	22	25	19		8	
183 487	175 296	168 755	171 502	153 011	173 348	171 215	138 310	Ventes intérieures
x	x	x	85 422	84 849	103 818	87 074	x	Ventes en faible teneur en soufre
								MAZOUTS LÉGERS (Nos 2 & 3)
491 951	481 994	584 252	566 152	493 890	469 351	471 624	461 825	Production
64 563	70 522	-76 008	-48 318	-43 799	-43 840	-51 180	-34 987	Transferts d'un produit à l'autre
427 388	411 472	508 244	517 834	450 091	425 511	420 444	426 838	Production nette
								Transferts aux charges d'alimentation
58 684	32 687	43 897	39 134	27 006	27 421	53 409	16 198	Entrées inter-provinciales
51 027	32 150	34 739	32 830	31 553	31 455	49 689	31 272	Sorties inter-provinciales
74 744	83 897	106 193	114 493	105 566	105 902	70 422	63 338	Arrivages d'autres sociétés déclarantes
								Arrivages de sociétés non-déclarantes
200	200	400	300	300	200	100	200	Importations
436 014	447 828	445 680	481 623	427 362	369 387	413 396	503 446	Stocks à la fin de l'exercice
81 901	83 429	103 192	112 381	115 602	100 758	69 231	62 050	Livraisons à d'autres sociétés déclarantes
273 433	244 093	304 377	247 861	271 485	276 957	238 461	175 231	Exportations
936	5 740	-3 621	1 021	837	-1 126	-222	-147	Pertes et rectifications
333	392	254	253	111	222	188	384	Auto consommation
109 755	150 638	221 941	241 472	217 636	208 743	143 019	137 664	Ventes intérieures
								MAZOUTS LOURDS (Nos 4, 5 & 6)
208 043	218 184	274 166	238 804	253 970	247 665	233 273	156 851	Production
7 937	1 933	1 621	245	471	625	-2 323	207	Transferts d'un produit à l'autre
215 980	220 117	275 787	239 049	254 441	248 290	230 950	157 058	Production nette
								Transferts aux charges d'alimentation
2 494	3 173	18 078	12 534	16 695	12 952	3 171	1 305	Entrées inter-provinciales
	7 035				19 218	206	14 551	Sorties inter-provinciales
								Arrivages d'autres sociétés déclarantes
								Arrivages de sociétés non-déclarantes
230 167	190 688	219 889	294 113	273 416	253 074	163 351	162 360	Importations
156 328	170 490	174 468	133 382	126 191	130 809	145 835	125 077	Stocks à la fin de l'exercice
								Livraisons à d'autres sociétés déclarantes
67 363	56 859	64 296	70 932	104 869	63 412	65 662	25 305	Exportations
1 047	8 523	5 888	624	-1 777	-1 080	-1 355	22	Pertes et rectifications
25 225	9 849	35 711	40 717	36 040	31 825	31 259	14 103	Auto consommation
348 212	317 550	403 881	474 509	412 611	396 323	286 674	263 211	Ventes intérieures
x	x	x	x	x	x	x	x	Ventes en faible teneur en soufre

Table 1

Supply and Disposition of Petroleum Products, Atlantic Provinces, April 1999 – Concluded

Cubic metres	Cum.1998	Cum.1999	Year 1998	May 1998	June 1998	July 1998	Aug. 1998	Sept. 1998
	Cum.1998	Cum.1999	Année 1998	Mai 1998	Juin 1998	Juillet 1998	Août 1998	Sept. 1998
ASPHALT								
1 Production	x	x	x	x	x	x	x	x
2 Interproduct Transfers	x	x	x	x	x	x	x	x
5 Interprovincial Transfers -In-	x	x	x	x	x	x	x	x
6 Interprovincial Transfers -Out-	x	x	x	x	x	x	x	x
7 Receipts from Reporting Companies	x	x	x	x	x	x	x	x
8 Receipts from Non-reporting Companies	x	x	x	x	x	x	x	x
9 Imports	x	x	x	x	x	x	x	x
10 Closing Inventory	x	x	x	x	x	x	x	x
11 Deliveries to Reporting Companies	x	x	x	x	x	x	x	x
12 Exports	x	x	x	x	x	x	x	x
13 Losses and Adjustments	x	x	x	x	x	x	x	x
14 Own Consumption	x	x	x	x	x	x	x	x
15 Domestic Sales	1 336	994	304 606	17 839	48 808	62 354	47 345	58 103
PETROLEUM COKE								
1 Production	x	x	x	x	x	x	x	x
2 Interproduct Transfers	x	x	x	x	x	x	x	x
5 Interprovincial Transfers -In-	x	x	x	x	x	x	x	x
6 Interprovincial Transfers -Out-	x	x	x	x	x	x	x	x
7 Receipts from Reporting Companies	x	x	x	x	x	x	x	x
8 Receipts from Non-reporting Companies	x	x	x	x	x	x	x	x
9 Imports	x	x	x	x	x	x	x	x
10 Closing Inventory	x	x	x	x	x	x	x	x
11 Deliveries to Reporting Companies	x	x	x	x	x	x	x	x
12 Exports	x	x	x	x	x	x	x	x
13 Losses and Adjustments	x	x	x	x	x	x	x	x
14 Own Consumption	x	x	x	x	x	x	x	x
15 Domestic Sales	-	-	-	-	-	-	-	-
LUBE OILS AND GREASES								
1 Production	993	2	3 147	-	17	17	1 057	-
2 Interproduct Transfers	-233	-2	-2 588	-118	-76	-152	-152	-36
4 Transfers to Refinery Feedstocks	-	-	-	-	-	-	-	-
5 Interprovincial Transfers -In-	11 426	18 228	44 086	3 964	5 325	3 971	4 052	3 731
6 Interprovincial Transfers -Out-	769	4 020	3 039	297	307	163	476	198
7 Receipts from Reporting Companies	2 691	6 016	10 336	1 085	366	408	295	2 076
8 Receipts from Non-reporting Companies	4 573	2 747	18 076	1 361	2 328	2 101	2 197	1 391
9 Imports	500	373	1 200	100	200	100	100	100
10 Closing Inventory	19 351	23 077	23 267	19 138	20 216	20 634	21 530	23 601
11 Deliveries to Reporting Companies	3 567	7 313	15 006	1 283	1 290	824	1 145	1 894
12 Exports	3	1	187	-	-	54	30	53
13 Losses and Adjustments	713	-858	-3 715	164	17	6	-1	-2 546
14 Own Consumption	1	19	4	1	-	-	-	-
15 Domestic Sales	16 113	17 059	57 036	4 860	5 468	4 980	5 003	5 592
STILL GAS								
1 Production	173 022	181 210	527 829	35 552	44 955	42 550	55 645	38 547
2 Interproduct Transfers	-	-	-	-	-	-	-	-
7 Receipts from Reporting Companies	-	-	-	-	-	-	-	-
10 Closing Inventory	-	-	-	-	-	-	-	-
11 Deliveries to Reporting Companies	-	-	-	-	-	-	-	-
13 Losses and Adjustments	-	-	-	-	-	-	-	-
14 Own Consumption	173 022	181 210	527 829	35 552	44 955	42 550	55 645	38 547
15 Domestic Sales	-	-	-	-	-	-	-	-
OTHER PRODUCTS								
1 Production	109 546	235 378	641 823	55 862	68 580	91 691	91 566	58 770
2 Interproduct Transfers	-63 352	-85 390	-151 762	-8 958	-12 316	-14 624	-3 722	-15 262
4 Transfers to Refinery Feedstocks	400 886	310 363	1 008 281	59 830	21 700	137 175	27 125	38 905
5 Interprovincial Transfers -In-	-	4 293	-	-	-	-	-	-
6 Interprovincial Transfers -Out-	20 296	139 861	201 228	9 505	26 849	19 912	35 150	29 416
7 Receipts from Reporting Companies	8 510	-	62 264	30 596	-	-	-	-
8 Receipts from Non-reporting Companies	1 327	832	3 704	282	423	342	-	457
9 Imports	514 786	407 657	1 316 437	72 870	115 558	106 831	90 584	137 612
10 Closing Inventory	281 178	342 247	341 002	299 203	355 933	273 412	349 307	381 314
11 Deliveries to Reporting Companies	18 470	-	62 066	20 439	-	-	-	-
12 Exports	121 906	104 838	521 994	41 471	65 129	108 274	39 707	81 645
13 Losses and Adjustments	55	89	255	33	64	-55	291	-520
14 Own Consumption	6 010	6 373	15 618	1 349	1 773	1 455	259	123
15 Domestic Sales	1	1	7	-	-	-	1	1

Tableau 1

Approvisionnement et utilisation, produits pétroliers, Provinces de l'Atlantique, Avril 1999 – fin

Oct. 1998	Nov. 1998	Dec. 1998	Jan. 1999	Feb. 1999	March 1999	April 1999	April 1998	
Oct. 1998	Nov. 1998	Dec. 1998	Jan. 1999	Feb. 1999	Mars 1999	Avril 1999	Avril 1998	Mètres cubes
								ASPHALTE
x	x	x	x	x	x	x	x	Production
x	x	x	x	x	x	x	x	Transferts d'un produit à l'autre
								Entrées inter-provinciales
x	x	x	x	x	x	x	x	Sorties inter-provinciales
x	x	x	x	x	x	x	x	Arrivages d'autres sociétés déclarantes
x	x	x	x	x	x	x	x	Arrivages de sociétés non-déclarantes
x	x	x	x	x	x	x	x	Importations
x	x	x	x	x	x	x	x	Stocks à la fin de l'exercice
x	x	x	x	x	x	x	x	Livraisons à d'autres sociétés déclarantes
x	x	x	x	x	x	x	x	Exportations
x	x	x	x	x	x	x	x	Pertes et rectifications
x	x	x	x	x	x	x	x	Auto consommation
48 047	18 252	2 522	-	64	47	883	1 179	Ventes intérieures
								COKE DE PÉTROLE
x	x	x	x	x	x	x	x	Production
x	x	x	x	x	x	x	x	Transferts d'un produit à l'autre
								Entrées inter-provinciales
x	x	x	x	x	x	x	x	Sorties inter-provinciales
x	x	x	x	x	x	x	x	Arrivages d'autres sociétés déclarantes
x	x	x	x	x	x	x	x	Arrivages de sociétés non-déclarantes
x	x	x	x	x	x	x	x	Importations
x	x	x	x	x	x	x	x	Stocks à la fin de l'exercice
x	x	x	x	x	x	x	x	Livraisons à d'autres sociétés déclarantes
x	x	x	x	x	x	x	x	Exportations
x	x	x	x	x	x	x	x	Pertes et rectifications
x	x	x	x	x	x	x	x	Auto consommation
-	-	-	-	-	-	-	-	Ventes intérieures
								HUILES & GRAISSES LUBRIF.
	1 063	-	-	1	1	-	12	Production
-153	-1 668	-	-1	-	-	-1	-77	Transferts d'un produit à l'autre
								Transferts aux charges d'alimentation
3 265	3 954	4 408	4 051	2 462	5 136	6 579	3 327	Entrées inter-provinciales
220	439	170	209	177	212	3 422	179	Sorties inter-provinciales
345	1 777	1 493	1 483	1 422	1 551	1 560	500	Arrivages d'autres sociétés déclarantes
1 296	1 718	1 111	997	688	562	500	664	Arrivages de sociétés non-déclarantes
100	-	-	100	-	100	173	-	Importations
41 510	21 037	23 267	23 864	24 268	24 566	23 077	19 351	Stocks à la fin de l'exercice
982	2 005	2 016	1 847	1 147	2 339	1 980	823	Livraisons à d'autres sociétés déclarantes
25	22	-	1	-	-	-	-	Exportations
50	2	-2 120	1	-883	2	22	611	Pertes et rectifications
-	1	1	-	-	1	18	-	Auto consommation
5 457	4 848	4 715	3 975	3 728	4 498	4 858	3 940	Ventes intérieures
								GAZ DE DISTILLATION
44 431	43 884	49 243	46 569	37 744	46 006	50 891	31 659	Production
								Transferts d'un produit à l'autre
								Arrivages d'autres sociétés déclarantes
								Stocks à la fin de l'exercice
								Livraisons à d'autres sociétés déclarantes
								Pertes et rectifications
44 431	43 884	49 243	46 569	37 744	46 006	50 891	31 659	Auto consommation
								Ventes intérieures
								AUTRES PRODUITS
19 680	133 791	12 337	7 115	17 908	41 554	168 801	23 495	Production
-17 841	-3 211	-12 476	-20 743	-17 951	-26 031	-20 665	3 118	Transferts d'un produit à l'autre
94 836	89 191	138 633	121 233	70 569	71 122	47 439	10 313	Transferts aux charges d'alimentation
			1			4 292		Entrées inter-provinciales
19 249	31 306	9 545	10 106	14 887	34 969	79 899	10 167	Sorties inter-provinciales
	23 158						9	Arrivages d'autres sociétés déclarantes
547	279	47	279	316	237		450	Arrivages de sociétés non-déclarantes
107 115	111 257	59 824	120 415	84 972	103 357	98 913	95 023	Importations
348 521	480 599	341 002	293 356	290 498	300 640	342 247	281 178	Stocks à la fin de l'exercice
11 526	11 631						10 163	Livraisons à d'autres sociétés déclarantes
15 805		48 057	21 709		822	82 307	88 609	Exportations
189	24	174	-1		1	89	72	Pertes et rectifications
685	1 044	2 920	1 666	2 646	2 061		827	Auto consommation
4				1				Ventes intérieures

Table 1
Supply and Disposition of Petroleum Products, Quebec, April 1999

Cubic metres	Cum.1998	Cum.1999	Year 1998	May 1998	June 1998	July 1998	Aug. 1998	Sept. 1998
	Cum.1998	Cum.1999	Année 1998	Mai 1998	Juin 1998	Juillet 1998	Août 1998	Sept. 1998
1 Domestic Crude and Equivalent Received	-	-	66 368	-	-	-	-	-
A Western Canada	-	-	-	-	-	-	-	-
B Eastern Canada	-	-	66 368	-	-	-	-	-
2 Total Imports of Crude and Equivalent	6 804 969	6 924 569	20 847 153	1 788 120	1 707 284	1 680 461	1 860 440	1 759 581
A Algeria	1 411 677	1 340 784	4 073 792	331 318	330 545	164 920	320 333	434 324
B Iran	-	-	-	-	-	-	-	-
C Iraq	-	-	-	-	-	-	-	-
D Kuwait	-	-	-	-	-	-	-	-
E Libya	-	-	-	-	-	-	-	-
F Mexico	329 125	576 082	1 354 807	103 344	127 337	88 080	150 630	113 948
G Nigeria	-	-	-	-	-	-	-	-
H Norway	2 056 792	2 334 420	5 797 651	232 377	350 768	659 311	411 695	388 365
I Saudi Arabia	-	-	425 761	103 437	103 226	-	71 221	36 363
J United Arab Emirates	-	-	-	-	-	-	-	-
K United Kingdom	1 984 013	1 562 274	5 456 457	502 110	533 577	265 190	502 999	372 256
L United States	-	-	-	-	-	-	-	-
M Venezuela	1 023 362	1 111 009	3 536 390	515 534	261 831	502 960	308 971	414 325
N Others	-	-	202 295	-	-	-	94 591	-
3 Total Crude and Equiv. Rec. by Refineries (1+2)	6 804 969	6 924 569	20 913 521	1 788 120	1 707 284	1 680 461	1 860 440	1 759 581
A By Pipeline	4 000 258	4 029 567	12 346 970	1 035 080	936 662	1 052 770	1 119 281	1 022 753
B By Other Means	2 804 711	2 895 002	8 566 551	753 040	770 622	627 691	741 159	736 828
4 Opening Inventory Crude	823 419	804 785	823 419	794 147	842 865	958 668	848 482	832 109
5 Closing Inventory Crude	804 785	793 208	804 785	842 865	958 668	848 482	832 109	855 016
6 Losses and Adjustments	3	1 434	126	-	1	-	115	1
7 Crude and Equivalent Charged	6 834 238	6 934 712	20 932 029	1 739 402	1 591 480	1 790 647	1 876 698	1 736 673
A Conventional Crude Light	4 263 845	4 397 791	13 147 849	1 197 995	1 237 379	1 148 839	1 085 715	1 094 620
B Conventional Crude Heavy	2 570 393	2 536 921	7 784 180	541 407	354 101	641 808	790 983	642 053
C Synthetic Crude Oil	-	-	-	-	-	-	-	-
D Crude Bitumen	-	-	-	-	-	-	-	-
E Condensate and Pentanes	-	-	-	-	-	-	-	-
8 Other Materials Charged	216 322	271 753	676 046	73 136	49 126	50 095	24 819	61 901
A Crude Tops	-	-	-	-	-	-	-	-
B Crude Bottoms	-	-	-	-	-	-	-	-
C LPG's	40 547	46 279	141 141	10 316	7 849	6 412	6 316	10 021
D Natural Gas	-	-	-	-	-	-	-	-
E Lubcs for Reprocessing	-	-	-	-	-	-	-	-
F Other Feedstocks	175 775	225 474	534 905	62 820	41 277	43 683	18 503	51 880
9 Total Feedstocks Charged (7+8)	7 050 560	7 206 465	21 608 075	1 812 538	1 640 606	1 840 742	1 901 517	1 798 574
10 Refinery Losses	-249 848	-275 521	-710 539	-50 891	-61 094	-55 750	-55 070	-53 748
Total, All Products								
1 Refinery Production	7 300 408	7 481 986	22 318 614	1 863 429	1 701 700	1 896 492	1 956 587	1 852 322
4 Transfers to Refinery Feedstocks	216 322	271 753	676 046	73 136	49 126	50 095	24 819	61 901
5 Interprovincial Transfers -In-	1 018 230	915 149	3 499 939	340 118	353 024	284 410	222 489	407 790
6 Interprovincial Transfers -Out-	1 618 839	1 733 563	6 395 628	592 429	739 112	559 527	544 355	618 310
7 Receipts from Reporting Companies	3 254 165	4 282 841	10 971 040	775 306	904 314	949 731	1 063 249	942 970
8 Receipts from Non-reporting Companies	102 852	144 858	291 601	14 474	39 879	18 690	15 516	16 648
9 Imports	789 438	577 783	3 185 889	171 900	191 583	473 026	421 361	279 622
10 Closing Inventory	2 168 893	1 917 160	1 876 511	2 212 574	1 914 699	2 088 178	2 244 693	2 176 537
11 Deliveries to Reporting Companies	3 276 820	4 308 906	11 042 675	789 723	911 601	958 902	1 056 996	936 701
12 Exports	492 389	430 438	1 667 308	88 704	152 161	156 245	220 951	154 894
13 Losses and Adjustments	13 466	7 806	42 373	5 445	6 674	-1 485	5 183	5 324
14 Own Consumption	359 080	373 892	1 000 300	78 771	73 646	81 459	78 850	73 224
15 Domestic Sales	6 235 021	6 235 610	19 481 979	1 493 338	1 556 055	1 644 127	1 591 533	1 717 154

Tableau 1

Approvisionnement et utilisation, produits pétroliers, Québec, Avril 1999

Oct. 1998	Nov. 1998	Dec. 1998	Jan. 1999	Feb. 1999	March 1999	April 1999	April 1998	
Oct. 1998	Nov. 1998	Déc. 1998	Jan. 1999	Fév. 1999	Mars 1999	Avril 1999	Avril 1998	Mètres cubes
48 727	17 641	-	-	-	-	-	-	Arrivages de pétrole brut et équiv. domestique
48 727	17 641	-	-	-	-	-	-	de l'ouest du Canada
								de l'est du Canada
1 775 342	1 623 872	1 847 084	1 751 736	1 766 197	1 892 672	1 513 964	1 660 723	Total des importations de brut et d'équivalents
429 272	325 748	325 655	264 891	322 591	425 475	327 827	267 882	Algérie
								Iran
								Iraq
								Koweït
								Lybie
177 058	145 411	119 874	64 118	205 813	211 153	94 998	64 535	Mexique
								Nigeria
569 166	539 731	589 446	653 000	681 283	611 649	388 488	448 608	Norvege
71 587	39 927							Arabie Saoudite
								Emirats Arabes Unis
372 803	334 008	589 501	526 247	142 684	390 459	502 884	493 728	Royaume-Uni
								Etats Unis
155 456	131 343	222 608	243 480	413 826	253 936	199 767	385 970	Venezuela
	107 704							Autres
1 824 069	1 641 513	1 847 084	1 751 736	1 766 197	1 892 672	1 513 964	1 660 723	Total arriv. de brut et équiv. aux raffs. (1+2)
1 092 552	1 013 705	1 073 909	1 051 756	1 053 554	1 033 293	890 964	1 023 911	Par pipe-line
733 517	627 808	773 175	699 980	712 643	859 379	623 000	636 812	Par d'autres moyens
855 016	865 812	801 053	804 785	775 670	922 309	950 673	832 010	Stocks de brut - Début
865 812	801 053	804 785	775 670	922 309	950 673	793 208	794 147	Stocks de brut - Fin
2	3	1	819	-	3	612	-	Pertes et rectifications
1 813 271	1 706 269	1 843 351	1 780 032	1 619 558	1 864 305	1 670 817	1 698 586	Brut et équiv. Introduit
913 685	1 073 162	1 132 609	1 199 439	1 038 926	1 141 572	1 017 854	1 047 366	Brut conventionnel léger
899 586	633 107	710 742	580 593	580 632	722 733	652 863	651 220	Brut conventionnel lourd
								Pétrole brut synthétique
								Pétrole bitumineux lourd
								Condensats et pentanes
64 738	40 904	95 005	68 993	84 246	62 059	56 455	48 973	Autres matières utilisées
								Produits de décantation
								Résidus de brut
19 069	21 290	19 321	14 379	15 035	9 783	7 082	8 457	GPL
								Gaz naturel
								Lubrifiants recyclables
45 669	19 614	75 684	54 614	69 211	52 276	49 373	40 516	Autres charges d'alimentation
1 878 009	1 747 173	1 938 356	1 849 025	1 703 804	1 926 364	1 727 272	1 747 559	Total charges d'alimentation (7+8)
-57 230	-40 782	-86 116	-70 213	-69 706	-71 495	-64 107	60 510	Pertes en raffinerie
1 935 239	1 787 965	2 024 472	1 919 238	1 773 510	1 997 859	1 791 379	1 808 069	Total, tous les produits
64 738	40 904	95 005	68 993	84 246	62 059	56 455	48 973	Production des raffineries
290 296	332 880	250 702	160 021	241 403	271 895	241 830	235 415	Retour pour alimentation des raffineries
678 188	596 212	448 656	401 337	400 289	478 284	453 653	355 228	Entrées inter-provinciales
1 001 538	969 853	1 109 914	976 878	1 217 873	1 036 969	1 051 121	770 500	Sorties inter-provinciales
30 971	26 010	26 561	70 360	17 558	24 796	32 144	12 117	Arrivages d'autres sociétés déclarantes
270 772	363 061	225 126	224 773	171 627	78 073	103 310	283 279	Arrivages de sociétés non-déclarantes
1 932 405	1 906 789	1 876 511	1 863 116	1 886 694	1 905 965	1 917 160	2 168 893	Importations
1 012 344	973 359	1 126 229	1 014 764	1 203 375	1 033 512	1 057 255	765 859	Stocks à la fin de l'exercice
132 913	136 581	132 470	113 783	85 838	109 727	121 090	130 506	Livraisons à d'autres sociétés déclarantes
5 171	945	1 650	6 198	1 741	3 286	-3 419	8 159	Exportations
79 193	76 526	99 551	95 501	86 454	100 614	91 323	83 299	Pertes et rectifications
								Auto consommation
1 800 401	1 680 858	1 763 492	1 664 089	1 536 450	1 602 839	1 432 232	1 554 796	Ventes intérieures

Table 1

Supply and Disposition of Petroleum Products, Quebec, April 1999 – Continued

Cubic metres	Cum.1998	Cum.1999	Year 1998	May 1998	June 1998	July 1998	Aug. 1998	Sept. 1998
	Cum.1998	Cum.1999	Année 1998	Mai 1998	Juin 1998	Juillet 1998	Août 1998	Sept. 1998
PROPANE & PROPANE MIXES								
1 Production	144 190	127 412	379 477	31 151	30 473	28 775	30 091	25 274
2 Interproduct Transfers	-29 887	-6 984	-56 375	-3 295	-5 779	-3 821	-795	-4 466
A. Portion transferred to petro-chemicals	-	-	-	-	-	-	-	-
3 Net Production	114 303	120 428	323 102	27 856	24 694	24 954	29 296	20 808
4 Transfers to Refinery Feedstocks	-	-	-	-	-	-	-	-
5 Interprovincial Transfers -In-	21 146	31 365	103 398	14 641	8 715	15 236	14 921	9 785
6 Interprovincial Transfers -Out-	-	8 585	28 451	2 549	4 235	8 547	9 938	2 656
7 Receipts from Reporting Companies	7 863	5 174	18 411	903	1 590	2 016	2 140	1 575
8 Receipts from Non-reporting Companies	-	-	-	-	-	-	-	-
9 Imports	-	-	-	-	-	-	-	-
10 Closing Inventory	8 083	11 685	5 809	10 619	5 465	6 075	7 210	4 739
11 Deliveries to Reporting Companies	7 863	5 268	18 412	903	222	2 016	2 508	325
12 Exports	4 058	2 221	19 217	966	538	896	770	888
13 Losses and Adjustments	148	-14	142	51	-	2	-45	-8
14 Own Consumption	5 270	7 872	14 130	1 573	1 510	1 214	532	54
15 Domestic Sales	128 257	127 159	369 117	34 822	33 648	28 921	31 519	30 724
16 Total Exports (N.E. 8.145)	28 528	84 528	142 439	12 675	10 369	3 085	10 039	14 228
BUTANE & BUTANE MIXES								
1 Production	x	x	x	x	x	x	x	x
2 Interproduct Transfers	x	x	x	x	x	x	x	x
A. Portion transferred to petro-chemicals	x	x	x	x	x	x	x	x
3 Net Production	x	x	x	x	x	x	x	x
4 Transfers to Refinery Feedstocks	x	x	x	x	x	x	x	x
5 Interprovincial Transfers -In-	x	x	x	x	x	x	x	x
6 Interprovincial Transfers -Out-	x	x	x	x	x	x	x	x
7 Receipts from Reporting Companies	x	x	x	x	x	x	x	x
8 Receipts from Non-reporting Companies	x	x	x	x	x	x	x	x
9 Imports	x	x	x	x	x	x	x	x
10 Closing Inventory	x	x	x	x	x	x	x	x
11 Deliveries to Reporting Companies	x	x	x	x	x	x	x	x
12 Exports	x	x	x	x	x	x	x	x
13 Losses and Adjustments	x	x	x	x	x	x	x	x
14 Own Consumption	x	x	x	x	x	x	x	x
15 Domestic Sales	34 091	45 959	154 631	16 223	38 415	19 195	18 113	6 393
16 Total Exports (N.E. B.145)	x	x	x	x	x	x	x	x
PETRO-CHEMICAL FEEDSTOCKS								
1 Production	x	x	x	x	x	x	x	x
2 Interproduct Transfers	x	x	x	x	x	x	x	x
A. Backflow to refinery of energy by products	x	x	x	x	x	x	x	x
3 Net Production	x	x	x	x	x	x	x	x
4 Transfers to Refinery Feedstocks	x	x	x	x	x	x	x	x
5 Interprovincial Transfers -In-	x	x	x	x	x	x	x	x
6 Interprovincial Transfers -Out-	x	x	x	x	x	x	x	x
7 Receipts from Reporting Companies	x	x	x	x	x	x	x	x
8 Receipts from Non-reporting Companies	x	x	x	x	x	x	x	x
9 Imports	x	x	x	x	x	x	x	x
10 Closing Inventory	x	x	x	x	x	x	x	x
11 Deliveries to Reporting Companies	x	x	x	x	x	x	x	x
12 Exports	x	x	x	x	x	x	x	x
13 Losses and Adjustments	x	x	x	x	x	x	x	x
14 Own Consumption	x	x	x	x	x	x	x	x
15 Domestic Sales	58 680	62 975	252 567	28 104	28 075	29 526	30 566	23 401
NAPHTHA SPECIALTIES								
1 Production	10 276	9 973	29 612	2 894	1 575	3 502	1 517	1 499
2 Interproduct Transfers	464	-667	6 114	-764	-1 033	-385	32	7 881
3 Net Production	10 740	9 306	35 726	2 130	542	3 117	1 549	9 380
4 Transfers to Refinery Feedstocks	-	-	-	-	-	-	-	-
5 Interprovincial Transfers -In-	167	53	249	11	8	13	12	8
6 Interprovincial Transfers -Out-	262	155	647	60	30	86	42	31
7 Receipts from Reporting Companies	31	682	95	9	8	10	7	8
8 Receipts from Non-reporting Companies	385	858	3 765	955	1 172	583	145	27
9 Imports	-	-	-	-	-	-	-	-
10 Closing Inventory	6 565	6 309	6 511	6 810	6 265	7 132	7 029	6 293
11 Deliveries to Reporting Companies	-	-	42	42	-	-	-	-
12 Exports	-	-	-	-	-	-	-	-
13 Losses and Adjustments	-35	-10	-138	6	-22	-2	-60	51
14 Own Consumption	57	5	68	10	-	-	-	-
15 Domestic Sales	9 822	10 951	38 053	2 742	2 267	2 772	1 834	10 077

Tableau 1

Approvisionnement et utilisation, produits pétroliers, Québec, Avril 1999 – suite

Oct. 1998	Nov. 1998	Dec. 1998	Jan. 1999	Feb. 1999	March 1999	April 1999	April 1998	
Oct. 1998	Nov. 1998	Déc. 1998	Jan. 1999	Fév. 1999	Mars 1999	Avril 1999	Avril 1998	Mètres cubes
								PROPANE & MÉL DE PROPANE
30 498	25 487	33 538	33 171	31 629	33 904	28 708	35 642	Production
-2 949	-1 977	-3 406	-2 327	-3 003	-3 749	2 095	-5 834	Transferts d'un produit à l'autre
								Partie transférée aux charges pétrochimiques
27 549	23 510	30 132	30 844	28 626	30 155	30 803	29 808	Production nette
								Transferts aux charges d'alimentation
5 544	7 451	5 959	10 967	7 656	5 861	6 881	6 041	Entrées inter-provinciales
	213	313	271	3 329	2 351	2 634		Sorties inter-provinciales
754	693	677	4 558	173	202	241	2 739	Arrivages d'autres sociétés déclarantes
								Arrivages de sociétés non-déclarantes
								Importations
7 407	7 221	5 809	6 627	8 044	6 881	11 685	8 083	Stocks à la fin de l'exercice
634	3 692	249	4 558	173	202	335	2 622	Livraisons à d'autres sociétés déclarantes
9 609	1 052	440	106	688	885	542	1 312	Exportations
6			-9	-8	11		-8	Pertes et rectifications
	1 659	2 318	267	979	3 116	3 510	2 495	Auto consommation
20 942	25 424	34 860	40 358	29 877	30 816	26 108	31 317	Ventes intérieures
23 398	13 717	25 400	35 369	24 975	24 184		10 114	Exportations totales (O.N.E. 145)
								BUTANE ET MÉL DE BUTANE
x	x	x	x	x	x	x	x	Production
x	x	x	x	x	x	x	x	Transferts d'un produit à l'autre
x	x	x	x	x	x	x	x	Partie transférée aux charges pétrochimiques
x	x	x	x	x	x	x	x	Production nette
								Transferts aux charges d'alimentation
x	x	x	x	x	x	x	x	Entrées inter-provinciales
x	x	x	x	x	x	x	x	Sorties inter-provinciales
x	x	x	x	x	x	x	x	Arrivages d'autres sociétés déclarantes
x	x	x	x	x	x	x	x	Arrivages de sociétés non-déclarantes
x	x	x	x	x	x	x	x	Importations
x	x	x	x	x	x	x	x	Stocks à la fin de l'exercice
x	x	x	x	x	x	x	x	Livraisons à d'autres sociétés déclarantes
x	x	x	x	x	x	x	x	Exportations
x	x	x	x	x	x	x	x	Pertes et rectifications
x	x	x	x	x	x	x	x	Auto consommation
6 347	7 375	8 479	11 675	8 233	10 953	15 098	14 211	Ventes intérieures
x	x	x	x	x	x	x	x	Exportations totales (O.N.E. 145)
								CHARGES PÉTROCHIMIQUES
x	x	x	x	x	x	x	x	Production
x	x	x	x	x	x	x	x	Transferts d'un produit à l'autre
x	x	x	x	x	x	x	x	Renvois à la raffinerie de sous-produits énergétiques
x	x	x	x	x	x	x	x	Production nette
								Transferts aux charges d'alimentation
x	x	x	x	x	x	x	x	Entrées inter-provinciales
x	x	x	x	x	x	x	x	Sorties inter-provinciales
x	x	x	x	x	x	x	x	Arrivages d'autres sociétés déclarantes
x	x	x	x	x	x	x	x	Arrivages de sociétés non-déclarantes
x	x	x	x	x	x	x	x	Importations
x	x	x	x	x	x	x	x	Stocks à la fin de l'exercice
x	x	x	x	x	x	x	x	Livraisons à d'autres sociétés déclarantes
x	x	x	x	x	x	x	x	Exportations
x	x	x	x	x	x	x	x	Pertes et rectifications
x	x	x	x	x	x	x	x	Auto consommation
18 788	17 043	18 384	23 878	14 236	17 947	6 914	31 321	Ventes intérieures
								PRODUITS SPÉCIAUX À BASE DE NAPHTHÉ
2 963	2 297	3 089	3 301	2 514	1 332	2 826	2 554	Production
179	-3	101	-379	-194	-280	186	533	Transferts d'un produit à l'autre
2 784	2 294	3 190	2 922	2 320	1 052	3 012	3 087	Production nette
								Transferts aux charges d'alimentation
14	10	6	6	15	6	26	12	Entrées inter-provinciales
24	81	31	19	38	50	48	46	Sorties inter-provinciales
7	8	7	6	9	658	9	8	Arrivages d'autres sociétés déclarantes
143	338	17	455	32	94	277	124	Arrivages de sociétés non-déclarantes
								Importations
6 737	6 776	6 511	6 462	6 100	5 516	6 309	6 565	Stocks à la fin de l'exercice
								Livraisons à d'autres sociétés déclarantes
								Exportations
-59	73	-50	52	-14	-48		-15	Pertes et rectifications
	1					5	51	Auto consommation
2 579	2 456	3 504	3 367	2 714	2 392	2 478	2 042	Ventes intérieures

Table 1

Supply and Disposition of Petroleum Products, Quebec, April 1999 – Continued

Cubic metres	Cum. 1998	Cum. 1999	Year 1998	May 1998	June 1998	July 1998	Aug. 1998	Sept. 1998
	Cum. 1998	Cum. 1999	Annee 1998	Mai 1998	Juin 1998	Juillet 1998	Août 1998	Sept. 1998
AVIATION GASOLINE								
1 Production	20 271	17 498	62 230	8 004	7 939	10 894	10 875	3 919
2 Interproduct Transfers	-90	-143	-413	-15	31	-6	-42	-
3 Net Production	20 181	17 355	61 817	7 989	7 970	10 888	10 833	3 919
4 Transfers to Refinery Feedstocks	-	-	-	-	-	-	-	-
5 Interprovincial Transfers -In-	6	47	859	-	83	-	-	770
6 Interprovincial Transfers -Out-	3 919	5 699	23 637	2 858	2 513	5 174	3 146	2 905
7 Receipts from Reporting Companies	6 401	15 410	49 440	7 552	4 869	4 857	15 046	2 336
8 Receipts from Non-reporting Companies	-	-	-	-	-	-	-	-
9 Imports	-	-	-	-	-	-	-	-
10 Closing Inventory	-	10 666	2 932	8 890	11 819	14 917	12 957	8 535
11 Deliveries to Reporting Companies	16 935	16 147	55 270	1 403	5 307	4 868	14 958	3 158
12 Exports	7 482	517	16 394	200	215	201	7 341	290
13 Losses and Adjustments	4	-542	1 458	31	-31	-10	59	2 492
14 Own Consumption	-	-	-	-	-	-	-	-
15 Domestic Sales	3 166	3 257	17 343	2 159	1 989	2 414	2 335	2 602
MOTOR GASOLINE								
1 Production	2 844 500	2 831 901	8 545 748	710 666	683 920	671 166	735 923	713 484
2 Interproduct Transfers	14 083	7 439	135 872	1 327	27 883	36 098	13 897	3 670
3 Net Production	2 858 583	2 839 340	8 681 620	711 993	711 803	707 264	749 820	717 154
4 Transfers to Refinery Feedstocks	-	-	-	-	-	-	-	-
5 Interprovincial Transfers -In-	332 658	396 459	1 263 735	153 344	115 508	97 425	66 135	210 402
6 Interprovincial Transfers -Out-	657 391	791 123	2 984 648	324 881	415 545	253 920	299 675	354 526
7 Receipts from Reporting Companies	1 547 976	2 131 975	5 995 345	508 312	582 209	601 822	646 212	571 182
8 Receipts from Non-reporting Companies	-	-	-	-	-	-	-	-
9 Imports	217 988	224 713	1 204 439	78 300	91 291	290 503	228 207	112 789
10 Closing Inventory	533 850	523 428	416 271	464 756	270 435	371 950	409 874	436 194
11 Deliveries to Reporting Companies	1 570 069	2 140 477	6 063 901	526 721	577 211	610 037	642 456	566 984
12 Exports	17 477	33 662	80 623	6 804	24 056	7 396	5 433	5 121
13 Losses and Adjustments	2 634	3 971	7 708	304	630	1 289	-2 233	1 089
14 Own Consumption	328	96	639	60	41	43	20	35
15 Domestic Sales	2 483 412	2 516 001	7 899 305	662 273	677 649	722 814	707 099	657 452
Sales by Grade:								
16 Premium	303 916	334 228	1 003 583	83 797	84 258	96 469	95 727	85 665
17 Mid Grade	101 528	88 403	309 179	26 076	25 673	26 780	26 325	24 551
18 Regular No-Lead	2 077 968	2 093 170	6 586 543	552 400	567 718	599 565	585 047	547 236
19 Regular Leaded	-	200	-	-	-	-	-	-
20 Retail Sales of Motor Gasoline	2 284 860	2 319 667	7 262 758	611 186	625 108	666 799	651 366	606 385
AV-TURBO FUEL KEROSENE TYPE								
1 Production	305 982	274 301	1 026 227	118 183	106 652	102 317	139 894	57 934
2 Interproduct Transfers	-15 313	-36 969	-206 671	-17 813	-9 865	-41 050	-39 702	12 317
3 Net Production	290 669	237 332	819 556	100 370	96 787	61 267	100 192	70 251
4 Transfers to Refinery Feedstocks	-	-	-	-	-	-	-	-
5 Interprovincial Transfers -In-	13 133	11 745	102 083	13 161	8 201	13 773	-	11 892
6 Interprovincial Transfers -Out-	71 691	63 753	276 862	35 535	32 620	17 886	26 678	18 397
7 Receipts from Reporting Companies	88 483	92 325	209 424	11 608	14 303	17 426	21 606	20 709
8 Receipts from Non-reporting Companies	-	-	-	-	-	-	-	-
9 Imports	13 000	18 288	80 598	-	-	-	-	-
10 Closing Inventory	72 498	65 470	66 476	95 117	89 977	93 013	88 903	82 569
11 Deliveries to Reporting Companies	84 807	91 979	207 939	12 550	14 303	18 214	22 838	20 552
12 Exports	130	84	640	57	54	55	55	53
13 Losses and Adjustments	1 315	-155	6 244	356	-337	286	4 461	-1
14 Own Consumption	-	1	-	-	-	-	-	-
15 Domestic Sales	242 735	205 034	720 591	54 022	77 791	52 989	71 876	70 185
AV-TURBO FUEL NAPHTHA TYPE								
1 Production	19 643	31 280	82 470	5 691	7 593	10 226	14 155	3 840
2 Interproduct Transfers	-370	-371	-808	-43	-248	-8	40	-52
3 Net Production	19 273	30 909	81 662	5 648	7 345	10 218	14 195	3 788
4 Transfers to Refinery Feedstocks	-	-	-	-	-	-	-	-
5 Interprovincial Transfers -In-	22 547	3 936	29 983	2 519	-	1 256	-	2 348
6 Interprovincial Transfers -Out-	14 490	11 033	50 699	4 196	4 623	3 910	5 747	5 020
7 Receipts from Reporting Companies	6 600	13 561	57 079	891	5 253	3 124	19 699	11 507
8 Receipts from Non-reporting Companies	-	-	-	-	-	-	-	-
9 Imports	-	-	-	-	-	-	-	-
10 Closing Inventory	21 473	11 694	8 473	16 760	13 610	14 955	16 354	13 244
11 Deliveries to Reporting Companies	7 946	13 965	58 308	1 290	5 052	3 200	20 839	10 326
12 Exports	55	117	161	-	29	-	19	-
13 Losses and Adjustments	-120	64	69	117	29	-132	149	-251
14 Own Consumption	-	4	3	-	-	-	-	2
15 Domestic Sales	21 364	20 002	67 799	8 168	6 015	6 275	5 741	5 656

Tableau 1

Approvisionnement et utilisation, produits pétroliers, Québec, Avril 1999 – suite

Oct. 1998	Nov. 1998	Dec. 1998	Jan. 1999	Feb. 1999	March 1999	April 1999	April 1998	
Oct. 1998	Nov. 1998	Dec. 1998	Jan. 1999	Fév. 1999	Mars 1999	Avril 1999	Avril 1998	Mètres cubes
		328	6 239	1 103	3 971	6 185	7 365	ESSENCE D'AVIATION
21	-266	-4	76	-136	13	-70	27	Production
-21	-266	324	6 315	967	3 958	6 115	7 338	Transferts d'un produit à l'autre
								Production nette
						47	6	Transferts aux charges d'alimentation
								Entrées inter-provinciales
1 189	730	1 203	1 568	425	1 691	2 015	1 321	Sorties inter-provinciales
1 319	4 608	2 452	1 494	1 742	6 133	6 041	1 695	Arrivages d'autres sociétés déclarantes
								Arrivages de sociétés non-déclarantes
								Importations
7 365	6 864	2 932	5 806	6 339	7 568	10 666		Stocks à la fin de l'exercice
1 248	2 969	4 424	2 958	999	5 575	6 615	11 845	Livraisons à d'autres sociétés déclarantes
297	151	217	84	166	154	113	7 272	Exportations
-1 166	67	12	58	-90	-11	-499	-46	Pertes et rectifications
								Auto consommation
900	926	852	267	676	1 453	861	1 436	Ventes Intérieures
								ESSENCE POUR MOTEURS
723 997	664 247	797 845	721 147	671 629	786 853	652 272	705 074	Production
14 546	15 842	8 526	1 663	1 192	1 747	2 837	3 223	Transferts d'un produit à l'autre
738 543	680 089	806 371	722 810	672 821	788 600	655 109	708 297	Production nette
								Transferts aux charges d'alimentation
								Entrées inter-provinciales
139 247	60 458	88 558	57 565	122 718	157 342	58 834	50 350	Sorties inter-provinciales
295 120	207 998	174 592	163 396	182 179	260 242	185 306	164 580	Arrivages d'autres sociétés déclarantes
497 158	512 870	527 604	427 068	598 980	509 492	596 435	443 351	Arrivages de sociétés non-déclarantes
								Importations
59 524	76 724	49 113	103 305	38 024	30 032	53 352	76 429	Stocks à la fin de l'exercice
401 662	359 887	416 271	481 018	533 250	582 165	523 428	533 850	Livraisons à d'autres sociétés déclarantes
498 389	519 272	552 762	439 691	590 496	500 002	610 288	437 277	Exportations
3 092	5 116	4 128	4 292	3 477	20 032	5 861	5 097	Pertes et rectifications
2 561	706	728	3 119	1 530	737	-1 415	5 342	Auto consommation
34	38	40	42	21	17	16	64	
666 808	638 786	683 012	635 461	602 608	655 521	622 411	626 990	Ventes Intérieures
								Ventes par catégorie:
86 200	80 445	87 106	89 645	83 175	85 480	75 928	72 305	Super
25 086	25 441	26 719	25 691	21 774	21 711	19 227	24 769	Intermédiaire
554 522	532 900	569 187	520 125	497 659	548 330	527 056	529 916	Ordinaire sans plomb
						200		Ordinaire avec plomb
609 652	584 076	623 326	594 262	551 676	600 960	572 769	578 629	Ventes nettes au détail
								CARBURÉACTEUR-TYPE KÉROSENE
82 362	75 096	37 807	46 013	55 185	80 039	93 064	108 637	Production
-1 202	-41 185	-52 858	-18 282	-6 645	-11 686	-356	595	Transferts d'un produit à l'autre
81 160	33 911	-15 051	27 731	48 540	68 353	92 708	109 232	Production nette
								Transferts aux charges d'alimentation
								Entrées inter-provinciales
7 847	6 288	27 788	7 276	1 889	2 488	92	5 851	Sorties inter-provinciales
23 526	22 480	28 049	22 227	11 760	13 209	16 557	24 844	Arrivages d'autres sociétés déclarantes
19 126	2 443	13 720	16 699	23 920	24 466	27 240	26 451	Arrivages de sociétés non-déclarantes
								Importations
	35 000	31 798	18 288					Stocks à la fin de l'exercice
85 363	87 228	66 476	48 804	39 291	48 218	65 470	72 498	Livraisons à d'autres sociétés déclarantes
19 887	2 303	12 485	15 511	21 752	25 360	29 356	21 249	Exportations
54	42	140	74	10			41	Pertes et rectifications
-225	-14	403	83	1 848	-653	-1 433	329	Auto consommation
62 097	50 966	37 930	49 771	48 501	48 454	58 308	57 565	Ventes Intérieures
								CARBURÉACTEUR-TYPE NAPHTHE
4 040	11 240	6 042	9 318	6 150	9 348	6 464	5 208	Production
-55	-55	-17	-252	-6	-104	-9	-165	Transferts d'un produit à l'autre
3 985	11 185	6 025	9 066	6 144	9 244	6 455	5 043	Production nette
								Transferts aux charges d'alimentation
		1 313				3 936	6 775	Entrées inter-provinciales
2 743	5 917	4 053	2 227	2 886	3 390	2 530	2 859	Sorties inter-provinciales
3 671	2 205	2 129	2 363	1 564	5 973	3 661	1 542	Arrivages d'autres sociétés déclarantes
								Arrivages de sociétés non-déclarantes
								Importations
10 116	9 131	8 473	10 885	8 264	8 649	11 694	21 473	Stocks à la fin de l'exercice
4 827	3 240	1 588	1 784	2 926	5 593	3 662	1 202	Livraisons à d'autres sociétés déclarantes
29		29			88	29		Exportations
183	93	1	222	52	-457	247	-100	Pertes et rectifications
	1		1	1		2		Auto consommation
4 942	5 184	4 454	4 783	4 464	6 218	4 537	6 111	Ventes Intérieures

Table 1

Supply and Disposition of Petroleum Products, Quebec, April 1999 - Continued

Cubic metres	Cum.1998	Cum.1999	Year 1998	May 1998	June 1998	July 1998	Aug. 1998	Sept. 1998
	Cum.1998	Cum.1999	Annee 1998	Mai 1998	Juin 1998	Juillet 1998	Aout 1998	Sept. 1998
STOVE OIL, KEROSENE								
1 Production	406 300	401 328	885 502	49 619	13 578	42 905	19 040	60 234
2 Interproduct Transfers	-396 327	-269 920	-678 852	-3 087	-48 656	18 298	-530	-30 808
3 Net Production	9 973	131 408	206 650	46 532	-35 078	61 203	18 510	29 426
4 Transfers to Refinery Feedstocks	-	-	-	-	-	-	-	-
5 Interprovincial Transfers -In-	3 528	54 305	48 516	14 138	2 230	1 548	1 811	1 315
6 Interprovincial Transfers -Out-	59 167	29 819	157 135	7 523	19 760	12 995	4 264	17 737
7 Receipts from Reporting Companies	105 052	93 344	220 226	12 063	5 605	4 825	5 792	17 294
8 Receipts from Non-reporting Companies	-	-	-	-	-	-	-	-
9 Imports	-	1 156	-	-	-	-	-	-
10 Closing Inventory	89 540	125 991	72 695	138 205	80 555	127 646	129 896	107 248
11 Deliveries to Reporting Companies	85 791	80 539	201 163	13 362	5 745	3 625	6 095	13 443
12 Exports	34 477	35 018	65 977	577	933	1 083	2 989	3 975
13 Losses and Adjustments	1 614	-2 169	3 593	205	817	392	32	2 009
14 Own Consumption	134	37	286	12	-	-	-	12
15 Domestic Sales	77 768	83 673	204 481	2 389	3 152	2 390	10 483	33 507
DIESEL FUEL OIL								
1 Production	1 394 545	1 538 589	4 802 729	403 984	376 909	427 838	466 684	397 107
2 Interproduct Transfers	119 513	-109 452	-313	-31 255	-19 576	-16 806	-27 239	-18 875
3 Net Production	1 514 058	1 429 137	4 802 416	372 729	357 333	411 032	439 445	378 232
4 Transfers to Refinery Feedstocks	-	-	-	-	-	-	-	-
5 Interprovincial Transfers -In-	116 394	105 358	426 420	31 915	22 915	28 634	20 699	34 536
6 Interprovincial Transfers -Out-	351 082	374 241	1 365 137	97 227	102 521	112 045	82 879	112 793
7 Receipts from Reporting Companies	905 579	1 165 621	2 907 227	163 881	228 838	201 761	252 412	228 886
8 Receipts from Non-reporting Companies	-	-	-	-	-	-	-	-
9 Imports	108 778	33 310	162 887	-	8 092	11 123	11 163	-
10 Closing Inventory	348 272	261 275	332 795	344 052	286 131	312 877	360 658	312 212
11 Deliveries to Reporting Companies	908 290	1 168 868	2 873 749	164 421	224 271	199 632	249 733	227 643
12 Exports	57 629	57 229	187 542	13 237	17 370	16 969	16 429	16 497
13 Losses and Adjustments	887	-301	-209	1 179	3 447	-6 835	75	-1 005
14 Own Consumption	563	188	1 248	135	128	23	120	40
15 Domestic Sales	1 176 351	1 204 721	3 736 953	296 546	327 362	303 970	326 702	334 132
16 Sales of Low Sulfur	x	980 609	x	x	x	x	x	x
LIGHT FUEL OIL (#2 & 3)								
1 Production	597 693	568 076	1 167 781	56 951	46 516	21 200	55 059	69 157
2 Interproduct Transfers	318 019	460 946	762 495	46 620	44 491	26 014	54 484	59 777
3 Net Production	915 712	1 029 022	1 930 276	103 571	91 007	47 214	109 543	128 934
4 Transfers to Refinery Feedstocks	-	-	-	-	-	-	-	-
5 Interprovincial Transfers -In-	164 174	155 139	475 035	24 634	42 548	36 428	27 970	36 692
6 Interprovincial Transfers -Out-	159 194	214 509	511 083	30 320	35 207	34 262	28 081	46 117
7 Receipts from Reporting Companies	445 980	687 759	980 337	38 033	12 509	42 451	34 271	47 717
8 Receipts from Non-reporting Companies	-	-	-	-	-	-	-	-
9 Imports	-	-	-	-	-	-	-	-
10 Closing Inventory	332 579	138 010	272 031	353 081	370 752	349 313	370 813	385 403
11 Deliveries to Reporting Companies	453 728	710 933	1 008 681	37 083	22 377	40 230	35 625	48 202
12 Exports	162 418	168 753	360 817	15 038	19 596	18 752	20 985	21 496
13 Losses and Adjustments	-1 232	-2 714	-6 304	-386	-2 205	-202	89	-842
14 Own Consumption	614	154	968	25	27	26	25	40
15 Domestic Sales	829 342	914 306	1 649 149	63 656	53 391	54 464	65 479	83 740
HEAVY FUEL OIL (#4, 5 & 6)								
1 Production	731 740	761 962	2 168 748	204 627	124 915	173 767	150 844	201 016
2 Interproduct Transfers	7 594	-28 533	174 642	21 282	18 302	3 018	7 548	-10 022
3 Net Production	739 334	733 429	2 343 390	225 909	143 217	176 785	158 392	190 994
4 Transfers to Refinery Feedstocks	-	-	-	-	-	-	-	-
5 Interprovincial Transfers -In-	285 568	32 208	848 383	67 606	126 865	65 841	73 374	84 150
6 Interprovincial Transfers -Out-	128 670	80 470	366 089	35 975	49 557	9 566	33 201	26 909
7 Receipts from Reporting Companies	111 806	45 285	417 799	26 977	39 818	53 557	52 151	29 545
8 Receipts from Non-reporting Companies	-	-	-	-	-	-	-	-
9 Imports	66 798	44 700	743 679	60 400	32 000	112 000	75 800	108 333
10 Closing Inventory	172 309	164 040	217 024	236 901	263 548	272 493	305 057	302 418
11 Deliveries to Reporting Companies	114 354	48 708	441 011	26 976	47 414	60 710	48 510	34 492
12 Exports	104 668	66 323	620 362	21 912	70 352	86 349	118 523	76 128
13 Losses and Adjustments	-1 381	1 557	-4 124	355	28	-704	302	-233
14 Own Consumption	116 886	78 205	288 912	22 623	20 475	22 717	19 193	20 616
15 Domestic Sales	774 424	633 343	2 630 401	208 459	127 427	220 600	107 424	257 749
16 Sales of Low Sulfur	x	x	x	x	x	x	x	x

Tableau 1

Approvisionnement et utilisation, produits pétroliers, Québec, Avril 1999 – suite

Oct. 1998	Nov. 1998	Dec. 1998	Jan. 1999	Feb. 1999	March 1999	April 1999	April 1998	
Oct. 1998	Nov. 1998	Dec. 1998	Jan. 1999	Feb. 1999	Mars 1999	Avril 1999	Avril 1998	Mètres cubes
91 664	88 465	113 697	151 233	130 105	80 663	39 327	26 743	MAZOUT POUR POÊLES
-52 563	-87 369	-77 810	-98 297	-97 568	-41 374	-32 681	-73 108	Production
39 101	1 096	35 887	52 936	32 537	39 289	6 646	-46 365	Transferts d'un produit à l'autre
								Production nette
								Transferts aux charges d'alimentation
1 336	11 654	11 056	1 701	3 101	252	49 251	131	Entrées inter-provinciales
13 465	10 116	12 108	5 788	12 625	3 903	7 503	6 734	Sorties inter-provinciales
23 275	19 822	26 498	29 961	20 978	25 062	17 343	12 974	Arrivages d'autres sociétés déclarantes
								Arrivages de sociétés non-déclarantes
			1 156					Importations
103 216	74 769	72 695	75 410	68 168	79 502	125 991	89 540	Stocks à la fin de l'exercice
27 037	20 726	25 339	27 988	18 480	22 510	11 561	14 142	Livraisons à d'autres sociétés déclarantes
5 707	7 201	9 035	13 419	9 712	9 317	2 570	4 632	Exportations
59	-1 641	106	-104	-2 447	255	127	27	Pertes et rectifications
15	64	49	33	1	2	1	27	Auto consommation
21 361	24 553	28 878	35 915	25 487	17 282	4 989	4 433	Ventes Intérieures
								CARBURANT DIESEL
473 649	403 203	458 810	322 932	332 616	463 603	419 438	407 685	Production
36 236	-21 434	-20 877	-19 590	1 549	-50 123	-41 288	47 634	Transferts d'un produit à l'autre
509 885	381 769	437 933	303 342	334 165	413 480	378 150	455 319	Production nette
								Transferts aux charges d'alimentation
								Entrées inter-provinciales
22 791	125 610	22 926	18 118	31 770	15 365	40 105	11 261	Sorties inter-provinciales
204 418	202 733	99 439	92 822	94 441	87 218	99 760	72 488	Arrivages d'autres sociétés déclarantes
324 596	268 480	332 794	300 042	326 468	277 609	261 502	170 657	Arrivages de sociétés non-déclarantes
								Importations
	10 150	13 581	11 924	7 545	13 841		16 203	Stocks à la fin de l'exercice
286 265	269 527	332 795	229 707	210 952	229 148	261 275	348 272	Livraisons à d'autres sociétés déclarantes
315 186	264 481	320 092	312 527	317 827	283 552	254 962	171 188	Exportations
17 255	15 793	16 363	16 177	14 385	14 945	11 722	9 123	Pertes et rectifications
870	-161	1 334	427	-877	1 219	-1 070	337	Auto consommation
31	91	117	129	9	24	26	95	
345 459	319 810	306 621	314 432	292 918	315 141	282 230	268 109	Ventes Intérieures
x	x	x	254 499	239 434	260 955	225 721	x	Ventes en faible teneur en soufre
								MAZOUTS LÉGERS (Nos 2 & 3)
22 255	103 245	195 705	212 415	166 983	104 568	84 110	76 862	Production
8 536	112 178	92 376	143 564	105 034	120 499	91 849	50 239	Transferts d'un produit à l'autre
30 791	215 423	288 081	355 979	272 017	225 067	175 959	127 101	Production nette
								Transferts aux charges d'alimentation
								Entrées inter-provinciales
42 927	46 966	52 696	44 447	38 681	44 225	27 786	33 356	Sorties inter-provinciales
58 693	55 220	63 989	79 764	54 361	43 766	36 618	33 088	Arrivages d'autres sociétés déclarantes
81 827	123 081	154 468	173 389	239 396	177 338	97 636	74 820	Arrivages de sociétés non-déclarantes
								Importations
								Stocks à la fin de l'exercice
246 829	280 801	272 031	235 268	199 204	139 921	138 010	332 579	Livraisons à d'autres sociétés déclarantes
99 532	110 654	161 230	187 266	244 688	179 614	99 365	69 785	Exportations
26 838	30 938	44 756	55 991	44 531	43 627	24 604	22 974	Pertes et rectifications
31	-1 426	-131	-82	-560	-1 097	-975	-238	Auto consommation
78	66	67	83	58	13		114	
108 927	156 046	234 104	287 556	243 080	239 990	143 680	133 360	Ventes Intérieures
								MAZOUTS LOURDS (Nos 4, 5 & 6)
185 270	199 110	197 459	200 699	199 809	186 626	174 828	176 581	Production
7 790	29 599	89 531	4 729	569	-15 493	-18 338	-29 097	Transferts d'un produit à l'autre
193 060	228 709	286 990	205 428	200 378	171 133	156 490	147 484	Production nette
								Transferts aux charges d'alimentation
								Entrées inter-provinciales
55 538	62 942	26 499	1 829	424	9 419	20 536	108 130	Sorties inter-provinciales
32 477	32 208	27 026	3 912	16 645	10 320	49 593	13 161	Arrivages d'autres sociétés déclarantes
31 726	27 678	44 541	19 615	3 021	7 426	15 223	26 111	Arrivages de sociétés non-déclarantes
								Importations
								Stocks à la fin de l'exercice
165 848	90 600	31 900	14 700	10 000	10 000	10 000	8 598	Livraisons à d'autres sociétés déclarantes
261 656	269 015	217 024	263 348	286 409	256 870	164 040	172 309	Exportations
28 626	37 290	42 639	20 603	4 004	8 326	15 775	27 428	Pertes et rectifications
49 475	61 221	31 734	3 919	4 392	3 680	54 332	56 568	Auto consommation
-21	203	-2 673	-24	205	2 038	-662	588	
20 698	21 632	24 072	23 488	16 529	21 584	16 604	25 021	
345 179	270 016	319 123	143 350	148 987	181 569	159 437	225 122	Ventes Intérieures
x	x	x	x	x	x	x	x	Ventes en faible teneur en soufre

Table 1

Supply and Disposition of Petroleum Products, Quebec, April 1999 – Concluded

Cubic metres	Cum. 1998	Cum. 1999	Year 1998	May 1998	June 1998	July 1998	Aug. 1998	Sept. 1998
	Cum. 1998	Cum. 1999	Année 1998	Mai 1998	Juin 1998	Juillet 1998	Aout 1998	Sept. 1998
ASPHALT								
1 Production	x	x	x	x	x	x	x	x
2 Interproduct Transfers	x	x	x	x	x	x	x	x
5 Interprovincial Transfers -In-	x	x	x	x	x	x	x	x
6 Interprovincial Transfers -Out-	x	x	x	x	x	x	x	x
7 Receipts from Reporting Companies	x	x	x	x	x	x	x	x
8 Receipts from Non-reporting Companies	x	x	x	x	x	x	x	x
9 Imports	x	x	x	x	x	x	x	x
10 Closing Inventory	x	x	x	x	x	x	x	x
11 Deliveries to Reporting Companies	x	x	x	x	x	x	x	x
12 Exports	x	x	x	x	x	x	x	x
13 Losses and Adjustments	x	x	x	x	x	x	x	x
14 Own Consumption	x	x	x	x	x	x	x	x
15 Domestic Sales	86 195	109 391	799 334	54 011	90 135	115 902	128 595	118 490
PETROLEUM COKE								
1 Production	x	x	x	x	x	x	x	x
2 Interproduct Transfers	x	x	x	x	x	x	x	x
5 Interprovincial Transfers -In-	x	x	x	x	x	x	x	x
6 Interprovincial Transfers -Out-	x	x	x	x	x	x	x	x
7 Receipts from Reporting Companies	x	x	x	x	x	x	x	x
8 Receipts from Non-reporting Companies	x	x	x	x	x	x	x	x
9 Imports	x	x	x	x	x	x	x	x
10 Closing Inventory	x	x	x	x	x	x	x	x
11 Deliveries to Reporting Companies	x	x	x	x	x	x	x	x
12 Exports	x	x	x	x	x	x	x	x
13 Losses and Adjustments	x	x	x	x	x	x	x	x
14 Own Consumption	x	x	x	x	x	x	x	x
15 Domestic Sales	222 322	210 485	695 961	39 411	64 410	58 332	61 271	61 468
LUBE OILS AND GREASES								
1 Production	46 951	52 303	139 963	12 378	13 646	12 620	12 846	4 431
2 Interproduct Transfers	-544	223	-1 757	-143	-227	-129	-141	-151
4 Transfers to Refinery Feedstocks	-	-	-	-	-	-	-	-
5 Interprovincial Transfers -In-	40 147	35 638	123 131	12 611	12 218	11 152	10 758	11 463
6 Interprovincial Transfers -Out-	35 461	34 435	102 455	10 904	14 092	9 512	9 392	4 837
7 Receipts from Reporting Companies	3 993	3 919	13 716	1 498	1 291	1 192	1 132	1 034
8 Receipts from Non-reporting Companies	1 282	1 520	5 881	878	664	363	640	447
9 Imports	3 023	4 958	10 923	800	1 000	1 100	900	1 100
10 Closing Inventory	24 385	15 821	20 869	18 253	16 447	17 729	19 342	16 436
11 Deliveries to Reporting Companies	1 048	4 570	11 668	1 517	1 623	1 347	1 083	1 294
12 Exports	10 638	13 852	28 475	7 063	310	736	716	723
13 Losses and Adjustments	2 548	599	2 844	11	211	-57	17	1
14 Own Consumption	77	65	254	18	37	13	18	16
15 Domestic Sales	50 361	50 088	154 958	14 641	14 125	13 465	13 296	14 359
STILL GAS								
1 Production	203 281	213 788	592 483	49 502	44 844	50 025	48 332	45 642
2 Interproduct Transfers	-	-	-	-	-	-	-	-
7 Receipts from Reporting Companies	-	-	-	-	-	-	-	-
10 Closing Inventory	-	-	-	-	-	-	-	-
11 Deliveries to Reporting Companies	-	-	-	-	-	-	-	-
13 Losses and Adjustments	-	-	-	-	-	-	-	-
14 Own Consumption	203 281	213 788	592 483	49 502	44 844	50 025	48 332	45 642
15 Domestic Sales	-	-	-	-	-	-	-	-
OTHER PRODUCTS								
1 Production	160 800	219 469	554 284	5 432	42 227	87 963	13 842	58 419
2 Interproduct Transfers	-26 503	-14 543	-118 517	-14 488	-4 360	-15 896	1 109	-15 272
4 Transfers to Refinery Feedstocks	170 777	224 248	528 503	62 137	41 277	43 683	18 503	51 880
5 Interprovincial Transfers -In-	5 493	72 240	22 132	1 703	1 100	4 617	1 483	1 958
6 Interprovincial Transfers -Out-	69 641	59 774	262 137	6 968	29 694	51 630	5 417	3 198
7 Receipts from Reporting Companies	22 067	24 948	93 651	3 426	7 562	16 690	12 483	10 411
8 Receipts from Non-reporting Companies	51 251	88 055	115 566	1 807	29 802	5 127	6 990	3 817
9 Imports	175 151	54 758	338 063	-	-	-	48 691	-
10 Closing Inventory	428 212	442 963	352 391	344 995	330 475	305 897	343 072	328 199
11 Deliveries to Reporting Companies	23 726	24 573	92 771	3 455	7 618	15 023	12 350	10 282
12 Exports	409	-	485	76	-	-	-	-
13 Losses and Adjustments	5 777	7 495	24 553	2 732	2 058	2 645	1 953	1 627
14 Own Consumption	-	-	17	17	-	-	-	-
15 Domestic Sales	36 731	38 265	91 336	5 712	10 204	10 098	9 200	7 219

Tableau 1

Approvisionnement et utilisation, produits pétroliers, Québec, Avril 1999 – fin

Oct. 1998	Nov. 1998	Dec. 1998	Jan. 1999	Feb. 1999	March 1999	April 1999	April 1998	
Oct. 1998	Nov. 1998	Déc. 1998	Jan. 1999	Fév. 1999	Mars 1999	Avril 1999	Avril 1998	Mètres cubes
								ASPHALTE
x	x	x	x	x	x	x	x	Production
x	x	x	x	x	x	x	x	Transferts d'un produit à l'autre
								Entrées inter-provinciales
x	x	x	x	x	x	x	x	Sorties inter-provinciales
x	x	x	x	x	x	x	x	Arrivages d'autres sociétés déclarantes
x	x	x	x	x	x	x	x	Arrivages de sociétés non-déclarantes
x	x	x	x	x	x	x	x	Importations
x	x	x	x	x	x	x	x	Stocks à la fin de l'exercice
x	x	x	x	x	x	x	x	Livraisons à d'autres sociétés déclarantes
x	x	x	x	x	x	x	x	Exportations
x	x	x	x	x	x	x	x	Pertes et rectifications
x	x	x	x	x	x	x	x	Auto consommation
130 506	52 833	22 667	21 299	18 886	29 287	39 919	30 130	Ventes intérieures
								COKE DE PÉTROLE
x	x	x	x	x	x	x	x	Production
x	x	x	x	x	x	x	x	Transferts d'un produit à l'autre
								Entrées inter-provinciales
x	x	x	x	x	x	x	x	Sorties inter-provinciales
x	x	x	x	x	x	x	x	Arrivages d'autres sociétés déclarantes
x	x	x	x	x	x	x	x	Arrivages de sociétés non-déclarantes
x	x	x	x	x	x	x	x	Importations
x	x	x	x	x	x	x	x	Stocks à la fin de l'exercice
x	x	x	x	x	x	x	x	Livraisons à d'autres sociétés déclarantes
x	x	x	x	x	x	x	x	Exportations
x	x	x	x	x	x	x	x	Pertes et rectifications
x	x	x	x	x	x	x	x	Auto consommation
48 225	93 299	47 223	76 779	63 526	27 253	42 927	98 416	Ventes intérieures
								HUILES & GRAISSES LUBRIF.
12 769	12 183	12 199	13 953	12 561	12 888	12 901	11 923	Production
-309	-214	1	2	152	-2	71	28	Transferts d'un produit à l'autre
								Transferts aux charges d'alimentation
9 137	8 836	6 779	9 602	8 258	8 169	9 609	10 695	Entrées inter-provinciales
4 060	7 899	6 298	9 132	5 725	8 897	10 681	7 540	Sorties inter-provinciales
1 188	1 182	1 286	977	849	844	1 249	1 120	Arrivages d'autres sociétés déclarantes
557	493	557	305	207	921	87	219	Arrivages de sociétés non-déclarantes
900	800	1 300	2 300	700	900	1 058	500	Importations
23 930	18 347	20 869	17 021	20 917	22 476	15 821	24 385	Stocks à la fin de l'exercice
1 159	1 391	1 196	1 047	1 198	898	1 427	194	Livraisons à d'autres sociétés déclarantes
683	7 124	482	6 899	345	-	6 608	1 022	Exportations
47	-187	253	100	-	31	468	-537	Pertes et rectifications
35	10	30	14	16	12	23	24	Auto consommation
11 684	11 686	11 341	13 795	11 547	12 323	12 423	14 730	Ventes intérieures
								GAZ DE DISTILLATION
51 186	46 172	53 499	52 291	50 611	56 577	54 309	48 208	Production
								Transferts d'un produit à l'autre
								Arrivages d'autres sociétés déclarantes
								Stocks à la fin de l'exercice
								Livraisons à d'autres sociétés déclarantes
								Pertes et rectifications
51 186	46 172	53 499	52 291	50 611	56 577	54 309	48 208	Auto consommation
								Ventes intérieures
								AUTRES PRODUITS
96 822	71 438	15 341	67 804	37 670	36 207	77 788	60 875	Production
-9 074	-4 942	-29 091	-12 040	-3 075	-1 667	2 239	3 923	Transferts d'un produit à l'autre
								Transferts aux charges d'alimentation
45 669	19 202	75 375	54 330	69 089	51 907	48 922	39 292	Entrées inter-provinciales
2 144	1 935	1 699	566	25 090	23 658	22 926	1 579	Sorties inter-provinciales
36 065	35 249	24 275	7 354	2 570	29 026	20 824	11 106	Arrivages d'autres sociétés déclarantes
13 250	5 962	1 800	462	142	573	23 771	9 032	Arrivages de sociétés non-déclarantes
7 227	2 932	6 613	50 348	1 850	13 162	22 695	2 063	Importations
	60 387	53 834		54 758			87 349	Stocks à la fin de l'exercice
337 580	407 314	352 391	393 556	415 434	398 143	442 963	428 212	Livraisons à d'autres sociétés déclarantes
12 807	5 840	1 670	515	232	687	23 139	8 927	Exportations
								Pertes et rectifications
2 790	3 232	1 739	2 373	1 956	1 364	1 802	1 951	Auto consommation
5 657	4 455	2 060	1 403	20 710	6 240	9 912	9 503	Ventes intérieures

Table 1
Supply and Disposition of Petroleum Products, Atlantic Provinces and Quebec, April 1999

Cubic metres	Cum.1998	Cum.1999	Year 1998	May 1998	June 1998	July 1998	Aug. 1998	Sept. 1998
	Cum.1998	Cum.1999	Année 1998	Mai 1998	Juin 1998	Juillet 1998	Août 1998	Sept. 1998
1 Domestic Crude and Equivalent Received	-	167 400	326 888	80 328	112 086	-	-	-
A Western Canada	-	-	-	-	-	-	-	-
B Eastern Canada	-	167 400	326 888	80 328	112 086	-	-	-
2 Total Imports of Crude and Equivalent	12 590 640	14 061 023	38 399 222	3 322 855	3 348 043	2 707 751	3 450 199	3 271 772
A Algeria	1 411 677	1 340 784	4 073 792	331 318	330 545	164 920	320 333	434 324
B Iran	-	-	-	-	-	-	-	-
C Iraq	-	809 139	787 397	247 712	67 372	-	-	-
D Kuwait	-	-	-	-	-	-	-	-
E Libya	-	-	-	-	-	-	-	-
F Mexico	678 608	576 082	1 855 068	103 344	127 337	88 080	150 630	264 726
G Nigeria	625 254	301 501	1 343 111	154 432	144 680	144 327	-	128 761
H Norway	3 947 936	4 599 159	11 672 941	817 320	883 264	750 122	825 360	977 025
I Saudi Arabia	1 033 666	1 631 664	4 870 434	439 738	746 958	530 916	914 199	117 236
J United Arab Emirates	-	-	-	-	-	-	-	-
K United Kingdom	2 245 961	1 911 048	6 421 902	597 308	633 311	355 549	602 882	530 797
L United States	-	-	-	-	-	-	-	-
M Venezuela	2 106 643	2 688 001	5 876 338	631 683	414 576	608 080	413 069	623 458
N Others	540 895	203 645	1 498 239	-	-	65 757	223 726	195 445
3 Total Crude and Equiv. Rec. by Refineries (1+2)	12 590 640	14 228 423	38 726 110	3 403 183	3 460 129	2 707 751	3 450 199	3 271 772
A By Pipeline	4 000 258	4 029 567	12 346 970	1 035 080	936 662	1 052 770	1 119 281	1 022 753
B By Other Means	8 590 382	10 198 856	26 379 140	2 368 103	2 523 467	1 654 981	2 330 918	2 249 019
4 Opening Inventory Crude	2 347 298	1 682 636	2 347 298	1 909 103	2 109 818	2 400 548	2 268 922	2 215 731
5 Closing Inventory Crude	1 682 636	2 169 664	1 682 636	2 109 818	2 400 548	2 268 922	2 215 731	2 042 886
6 Losses and Adjustments	3	1 434	58	-	-67	-	115	1
7 Crude and Equivalent Charged	13 028 832	13 739 961	39 390 714	3 202 468	3 169 466	2 839 377	3 503 275	3 444 616
A Conventional Crude Light	9 856 861	10 944 567	29 852 164	2 548 636	2 668 581	2 015 983	2 560 559	2 621 714
B Conventional Crude Heavy	3 171 971	2 795 394	9 538 550	653 832	500 885	823 394	942 716	822 902
C Synthetic Crude Oil	-	-	-	-	-	-	-	-
D Crude Bitumen	-	-	-	-	-	-	-	-
E Condensate and Pentanes	-	-	-	-	-	-	-	-
8 Other Materials Charged	727 790	861 993	1 947 780	143 941	70 847	228 373	95 397	100 910
A Crude Tops	423 929	483 243	1 003 812	39 918	21 289	126 342	19 549	38 905
B Crude Bottoms	83 972	85 793	174 676	30 887	432	10 833	7 576	-
C LPG's	44 114	67 264	149 414	10 316	7 849	6 412	6 316	10 021
D Natural Gas	-	-	-	-	-	-	-	-
E Lubes for Reprocessing	-	-	-	-	-	-	-	-
F Other Feedstocks	175 775	225 693	619 878	62 820	41 277	84 786	61 956	51 984
9 Total Feedstocks Charged (7+8)	13 756 622	14 601 954	41 338 494	3 346 409	3 240 313	3 067 750	3 598 672	3 545 526
10 Refinery Losses	-421 948	-424 551	-1 105 563	-72 294	-86 534	-76 286	-63 776	-85 031
Total, All Products								
1 Refinery Production	14 178 570	15 026 505	42 444 057	3 418 703	3 326 847	3 144 036	3 662 448	3 630 557
4 Transfers to Refinery Feedstocks	727 790	861 993	1 947 780	143 941	70 847	228 373	95 397	100 910
5 Interprovincial Transfers -In-	1 329 859	1 650 103	4 907 242	476 167	458 109	438 835	315 964	524 523
6 Interprovincial Transfers -Out-	1 975 772	2 358 829	7 570 690	663 352	833 164	665 922	655 519	747 941
7 Receipts from Reporting Companies	4 255 770	5 383 062	14 087 876	1 018 224	1 128 193	1 181 817	1 314 735	1 191 107
8 Receipts from Non-reporting Companies	142 591	195 780	399 695	19 730	47 978	32 196	23 124	25 334
9 Imports	2 505 268	2 281 734	7 513 696	349 701	481 337	739 068	798 757	652 397
10 Closing inventory	3 841 357	3 675 932	3 792 989	3 888 836	3 685 287	3 623 967	3 844 524	3 856 802
11 Deliveries to Reporting Companies	4 260 800	5 376 786	14 122 237	1 020 604	1 145 953	1 199 252	1 292 115	1 173 636
12 Exports	4 224 990	4 783 103	12 295 007	996 671	934 396	800 474	1 134 750	1 135 794
13 Losses and Adjustments	35 823	10 676	64 166	11 752	-3 685	-544	1 990	-1 288
14 Own Consumption	742 068	785 451	2 095 542	158 642	162 502	167 668	176 480	163 329
15 Domestic Sales	10 300 389	10 477 403	31 161 086	2 240 084	2 502 836	2 536 127	2 538 220	2 691 318

Tableau 1

Approvisionnement et utilisation, produits pétroliers, Provinces de l'Atlantique et Québec, Avril 1999

Oct. 1998	Nov. 1998	Dec. 1998	Jan. 1999	Feb. 1999	March 1999	April 1999	April 1998		Mètres cubes	
Oct. 1998	Nov. 1998	Déc. 1998	Jan. 1999	Fév. 1999	Mars 1999	Avril 1999	Avril 1998			
116 833	17 641	-	89 806	-	-	77 594	-		Arrivages de pétrole brut et équiv. domestique	1
-	-	-	-	-	-	-	-		de l'ouest du Canada	A
116 833	17 641	-	89 806	-	-	77 594	-		de l'est du Canada	B
3 338 331	3 184 849	3 184 782	3 825 276	3 373 165	3 572 262	3 290 320	2 894 697		Total des importations de brut et d'équivalents	2
429 272	325 748	325 655	264 891	322 591	425 475	327 827	267 882		Algérie	A
-	-	-	-	-	-	-	-		Iran	B
305 161	-	166 152	158 901	316 239	333 999	-	-		Iraq	C
-	-	-	-	-	-	-	-		Koweït	D
-	-	-	-	-	-	-	-		Lybie	E
177 058	145 411	119 874	64 118	205 813	211 153	94 998	64 535		Mexique	F
145 657	-	-	-	-	142 716	158 785	166 424		Nigeria	G
1 246 982	1 068 345	1 156 587	1 232 123	1 249 374	1 050 073	1 067 589	880 325		Norvège	H
388 715	699 006	-	658 278	-	662 504	310 882	336 661		Arabie Saoudite	I
-	-	-	-	-	-	-	-		Emirats Arabes Unis	J
372 803	334 008	749 283	526 247	297 178	390 459	697 164	493 728		Royaume-Uni	K
-	-	-	-	-	-	-	-		États Unis	L
271 683	348 080	459 066	920 718	894 044	355 883	517 356	685 142		Vénézuéla	M
-	264 251	208 165	-	87 926	-	115 719	-		Autres	N
3 455 164	3 202 490	3 184 782	3 915 082	3 373 165	3 572 262	3 367 914	2 894 697		Total arriv. de brut et équiv. aux raffs. (1+2)	3
1 092 552	1 013 705	1 073 909	1 051 756	1 053 554	1 033 293	890 964	1 023 911		Par pipe-line	A
2 362 612	2 188 785	2 110 873	2 863 326	2 319 611	2 538 969	2 476 950	1 870 786		Par d'autres moyens	B
2 042 886	2 141 956	2 160 179	1 682 636	2 036 701	2 150 962	2 172 861	1 983 133		Stocks de brut - Début	4
2 141 956	2 160 179	1 682 636	2 036 701	2 150 962	2 172 861	2 169 664	1 909 103		Stocks de brut - Fin	5
2	3	1	819	-	3	612	-		Pertes et rectifications	6
3 356 092	3 184 264	3 662 324	3 560 198	3 258 904	3 550 360	3 370 499	2 968 727		Brut et équiv. Introduit	7
2 247 813	2 469 555	2 862 462	2 916 402	2 531 831	2 810 933	2 685 401	2 152 866		Brut conventionnel léger	A
1 108 279	714 709	799 862	643 796	727 073	739 427	685 098	815 861		Brut conventionnel lourd	B
-	-	-	-	-	-	-	-		Pétrole brut synthétique	C
-	-	-	-	-	-	-	-		Pétrole bitumineux lourd	D
-	-	-	-	-	-	-	-		Condensats et pentanes	E
178 942	146 686	253 894	251 544	195 815	209 490	205 144	59 317		Autres matières utilisées	8
94 836	83 012	156 032	180 769	106 758	100 398	95 318	9 971		Produits de décantation	A
19 575	21 401	-	-	-	41 929	43 864	373		Résidus de brut	B
19 780	22 489	22 117	16 069	19 719	14 887	16 589	8 457		GPL	C
-	-	-	-	-	-	-	-		Gaz naturel	D
-	-	-	-	-	-	-	-		Lubrifiants recyclables	E
45 751	19 784	75 745	54 706	69 338	52 276	49 373	40 516		Autres charges d'alimentation	F
3 536 034	3 330 950	3 916 218	3 811 742	3 454 719	3 759 850	3 575 643	3 028 044		Total charges d'alimentation (7+8)	9
-99 414	-77 299	-172 981	-126 641	-109 935	-106 512	-81 463	-90 129		Pertes en raffinerie	10
									Total, tous les produits	
3 635 448	3 408 249	4 039 199	3 938 383	3 564 654	3 866 362	3 657 106	3 118 173		Production des raffineries	1
179 942	146 686	253 894	251 544	195 815	209 490	205 144	59 317		Retour pour alimentation des raffineries	4
468 313	466 970	408 502	316 423	343 178	412 602	577 900	303 374		Entrées inter-provinciales	5
782 114	714 754	532 152	476 483	486 495	600 616	795 235	458 334		Sorties inter-provinciales	6
1 291 395	1 254 148	1 452 487	1 259 086	1 475 521	1 335 609	1 312 846	970 809		Arrivages d'autres sociétés déclarantes	7
36 050	40 115	32 577	75 015	36 943	37 776	46 046	19 556		Arrivages de sociétés non-déclarantes	8
664 206	740 726	582 236	730 993	595 432	564 973	390 336	540 962		Importations	9
3 629 580	3 843 019	3 792 989	3 785 436	3 598 040	3 740 063	3 675 932	3 841 357		Stocks à la fin de l'exercice	10
1 316 072	1 244 835	1 468 970	1 290 130	1 468 655	1 305 584	1 312 417	974 230		Livraisons à d'autres sociétés déclarantes	11
1 072 094	770 281	1 225 567	1 235 099	1 263 502	1 061 081	1 223 421	740 112		Exportations	12
4 935	17 139	-1 956	13 951	1 778	3 663	-8 716	12 300		Pertes et rectifications	13
166 802	150 195	207 856	207 283	183 325	203 856	190 987	152 278		Auto consommation	14
2 820 685	2 652 879	2 878 548	2 852 963	2 603 554	2 691 009	2 329 877	2 395 789		Ventes Intérieures	15

Table 1

Supply and Disposition of Petroleum Products, Atlantic Provinces and Quebec, April 1999 – Continued

Cubic metres	Cum.1998	Cum.1999	Year 1998	May 1998	June 1998	July 1998	Aug. 1998	Sept. 1998
	Cum.1998	Cum.1999	Année 1998	Mai 1998	Juin 1998	Juillet 1998	Aout 1998	Sept. 1998
PROPANE & PROPANE MIXES								
1 Production	242 739	216 112	611 880	50 915	45 933	40 013	43 754	41 814
2 Interproduct Transfers	-30 234	-6 984	-56 846	-3 295	-5 779	-3 821	-795	-4 466
A. Portion transferred to petro-chemicals	-	-	-	-	-	-	-	-
3 Net Production	212 505	209 128	555 034	47 620	40 154	36 192	42 959	37 348
4 Transfers to Refinery Feedstocks	-	247	-	-	-	-	-	-
5 Interprovincial Transfers -In-	21 146	31 919	104 004	14 641	8 715	15 812	14 921	9 785
6 Interprovincial Transfers -Out-	12 556	32 230	71 654	6 046	7 337	11 792	12 889	5 711
7 Receipts from Reporting Companies	23 845	16 203	55 548	3 114	3 450	2 718	4 206	2 455
8 Receipts from Non-reporting Companies	30 159	27 922	73 634	3 611	5 342	11 063	5 406	6 831
9 Imports	115	-	2 113	-	-	1 998	-	-
10 Closing Inventory	19 507	21 204	17 739	22 388	17 592	17 685	19 859	17 000
11 Deliveries to Reporting Companies	23 681	16 297	53 419	3 114	2 082	2 718	4 574	1 205
12 Exports	20 769	6 838	53 313	4 222	2 819	3 855	3 333	3 807
13 Losses and Adjustments	41	1 430	-121	208	-44	174	-16	10
14 Own Consumption	17 311	34 488	67 380	6 993	6 802	7 417	3 624	4 947
15 Domestic Sales	212 382	190 177	545 426	45 522	43 461	41 734	40 914	43 598
16 Total Exports (N.E.B.145)	45 477	88 045	175 846	15 931	12 650	6 043	12 602	17 189
BUTANE & BUTANE MIXES								
1 Production	187 958	143 750	560 155	68 373	62 546	56 358	66 083	28 755
2 Interproduct Transfers	-156 958	-99 715	-436 134	-18 848	-21 138	-20 335	-25 465	-34 993
A. Portion transferred to petro-chemicals	-	-	-	-	-	-	-	-
3 Net Production	31 000	44 035	124 021	49 525	41 408	36 023	40 618	-6 238
4 Transfers to Refinery Feedstocks	44 114	67 017	149 414	10 316	7 849	6 412	6 316	10 021
5 Interprovincial Transfers -In-	4 700	10 808	9 078	-	-	-	-	-
6 Interprovincial Transfers -Out-	8 397	-	16 326	7 929	-	-	-	-
7 Receipts from Reporting Companies	-	-	-	-	-	-	-	-
8 Receipts from Non-reporting Companies	47 659	69 421	165 529	10 834	7 849	6 735	6 624	12 342
9 Imports	40 150	24 372	130 293	-	1 223	1 898	-	11 430
10 Closing Inventory	12 217	21 072	24 838	30 250	26 221	33 459	43 773	35 183
11 Deliveries to Reporting Companies	-	-	-	-	-	-	-	-
12 Exports	-	-	-	-	-	-	-	-
13 Losses and Adjustments	7	8 560	963	5	3	3	915	2
14 Own Consumption	29 499	28 237	53 945	4 319	2 176	3 283	6 579	2 284
15 Domestic Sales	38 827	48 588	192 987	19 757	44 481	27 720	23 118	13 817
16 Total Exports (N.E.B.145)	6 856	2 859	28 060	-	-	12 915	5 523	1 997
PETRO-CHEMICAL FEEDSTOCKS								
1 Production	200 500	157 164	539 060	45 443	42 866	46 420	53 461	42 943
2 Interproduct Transfers	20 571	10 764	59 409	7 118	7 089	6 601	8 148	3 221
A. Backflow to refinery of energy by products	-	-	-	-	-	-	-	-
3 Net Production	221 071	167 928	598 469	52 561	49 955	53 021	61 609	46 164
4 Transfers to Refinery Feedstocks	4 998	1 226	6 402	683	-	-	-	-
5 Interprovincial Transfers -In-	-	1 645	3 961	-	-	1 407	-	-
6 Interprovincial Transfers -Out-	34 214	29 586	92 437	7 778	10 973	13 875	11 349	6 935
7 Receipts from Reporting Companies	2 263	-	2 263	-	-	-	-	-
8 Receipts from Non-reporting Companies	5 842	4 407	13 393	-	392	5 882	1 117	15
9 Imports	-	-	-	-	-	-	-	-
10 Closing Inventory	35 698	26 273	25 688	32 417	28 067	32 768	33 032	29 010
11 Deliveries to Reporting Companies	2 263	-	3 734	-	-	-	-	-
12 Exports	91 377	51 888	160 344	10 109	6 741	5 646	8 937	9 803
13 Losses and Adjustments	428	-131	4 502	148	1 968	1 603	356	175
14 Own Consumption	89	58	269	-	20	63	22	15
15 Domestic Sales	95 407	90 768	360 008	37 124	34 995	34 422	41 798	33 273
NAPHTHA SPECIALTIES								
1 Production	10 276	9 973	29 612	2 894	1 575	3 502	1 517	1 499
2 Interproduct Transfers	464	-667	6 114	-764	-1 033	-385	32	7 881
3 Net Production	10 740	9 306	35 726	2 130	542	3 117	1 549	9 380
4 Transfers to Refinery Feedstocks	-	-	-	-	-	-	-	-
5 Interprovincial Transfers -In-	201	208	367	20	16	23	20	21
6 Interprovincial Transfers -Out-	262	242	647	60	30	86	42	31
7 Receipts from Reporting Companies	42	687	118	14	8	12	7	10
8 Receipts from Non-reporting Companies	498	876	3 912	957	1 178	583	150	34
9 Imports	-	-	-	-	-	-	-	-
10 Closing Inventory	6 711	6 411	6 650	6 979	6 416	7 270	7 156	6 426
11 Deliveries to Reporting Companies	2	1	47	42	-	-	1	1
12 Exports	-	-	-	-	-	-	-	-
13 Losses and Adjustments	39	-52	-280	-41	-34	-13	-81	17
14 Own Consumption	57	9	68	10	-	-	-	-
15 Domestic Sales	10 016	11 116	38 597	2 782	2 311	2 808	1 878	10 126

Tableau 1

Approvisionnement et utilisation, produits pétroliers, Provinces de l'Atlantique et Québec, Avril 1999 - suite

Oct. 1998	Nov. 1998	Dec. 1998	Jan. 1999	Feb. 1999	March 1999	April 1999	April 1998	
Oct. 1998	Nov. 1998	Dec. 1998	Jan. 1999	Feb. 1999	Mars 1999	Avril 1999	Avril 1998	Mètres cubes
								PROPANE & MÉL DE PROPANE
48 051	42 225	56 436	60 187	54 489	57 664	43 772	55 492	Production
-2 949	-2 101	-3 406	-2 327	-3 003	-3 749	2 095	-6 181	Transferts d'un produit à l'autre
								Partie transférée aux charges pétrochimiques
45 102	40 124	53 030	57 860	51 486	53 915	45 867	49 311	Production nette
						247		Transferts aux charges d'alimentation
4 544	7 451	5 989	10 967	7 656	6 147	7 149	6 041	Entrées inter-provinciales
4 006	5 045	6 272	6 841	9 721	8 212	7 456	5 647	Sorties inter-provinciales
4 053	4 588	7 119	10 311	1 854	2 196	1 842	6 926	Arrivages d'autres sociétés déclarantes
7 520	6 797	1 905	2 196	12 922	5 082	7 722	6 308	Arrivages de sociétés non-déclarantes
								Importations
10 649	20 782	17 739	13 391	18 694	15 278	21 204	19 507	Stocks à la fin de l'exercice
1 839	6 252	5 954	10 311	2 816	1 792	1 378	6 645	Livraisons à d'autres sociétés déclarantes
10 671	2 058	1 779	1 266	1 812	2 118	1 642	5 963	Exportations
48	-387	-155	1 431	-44	48	-5	-172	Pertes et rectifications
4 454	7 278	8 554	7 572	7 836	10 893	8 187	3 182	Auto consommation
31 553	37 580	48 682	58 261	46 474	47 693	37 749	44 399	Ventes intérieures
25 481	14 724	27 739	36 529	26 099	25 417		14 888	Exportations totales (O.N.E.145)
								BUTANE ET MÉL DE BUTANE
20 640	28 539	40 903	36 915	33 271	36 215	37 349	51 261	Production
-15 983	-58 321	-56 093	-34 432	-29 726	-22 757	-12 800	-18 962	Transferts d'un produit à l'autre
								Partie transférée aux charges pétrochimiques
-23 343	-29 782	-15 190	2 483	3 545	13 458	24 549	32 279	Production nette
								Transferts aux charges d'alimentation
14 780	22 489	22 117	16 069	19 719	14 887	16 342	8 457	Entrées inter-provinciales
		4 378	6 500		4 308			Sorties inter-provinciales
							5 839	Arrivages d'autres sociétés déclarantes
								Arrivages de sociétés non-déclarantes
21 673	27 541	22 272	16 101	20 918	17 691	14 711	9 389	Importations
24 508	31 515	18 569	11 250	8 515	4 607			Stocks à la fin de l'exercice
31 833	29 405	24 838	17 439	16 101	22 679	21 072	12 217	Livraisons à d'autres sociétés déclarantes
								Exportations
1	26	1	8 551	4	3	2	4	Pertes et rectifications
1 006	1 271	3 528	7 014	5 878	7 134	8 211	10 555	Auto consommation
8 401	7 916	8 950	12 099	8 715	11 462	16 312	15 126	Ventes intérieures
769					2 859		3 597	Exportations totales (O.N.E.145)
								CHARGES PÉTROCHIMIQUES
29 934	34 140	43 353	44 809	41 740	42 234	28 381	49 395	Production
3 233	1 570	1 858	1 854	2 565	3 146	3 199	7 279	Transferts d'un produit à l'autre
								Renvois à la raffinerie de sous-produits énergétiques
31 167	35 710	45 211	46 663	44 305	45 380	31 580	56 674	Production nette
	412	309	284	122	369	451	1 224	Transferts aux charges d'alimentation
2 049		505	1 045	453	144	3		Entrées inter-provinciales
1 133	3 629	2 551	4 434	7 102	7 000	11 050	4 710	Sorties inter-provinciales
82	10	53	4 331		22	54	322	Arrivages d'autres sociétés déclarantes
								Arrivages de sociétés non-déclarantes
35 196	36 870	25 688	27 277	31 904	28 708	26 273	35 698	Importations
988		483						Stocks à la fin de l'exercice
1 590	2 156	23 985	12 822	8 022	16 989	14 055	20 894	Livraisons à d'autres sociétés déclarantes
8	-7	-177	-38	48	-161	20	-31	Exportations
50	10				22	36		Pertes et rectifications
25 343	27 846	29 800	32 948	24 837	24 523	8 460	39 825	Ventes intérieures
								PRODUITS SPÉCIAUX À BASE DE NAPHTHE
2 263	2 297	3 089	3 301	2 514	1 332	2 826	2 554	Production
-179	-3	101	-379	-194	-280	186	533	Transferts d'un produit à l'autre
2 084	2 294	3 190	2 922	2 320	1 052	3 012	3 087	Production nette
								Transferts aux charges d'alimentation
22	31	13	13	25	48	122	17	Entrées inter-provinciales
24	81	31	19	38	50	135	46	Sorties inter-provinciales
9	8	8	6	11	661	9	10	Arrivages d'autres sociétés déclarantes
148	345	19	458	42	99	277	141	Arrivages de sociétés non-déclarantes
								Importations
6 897	6 925	6 650	6 592	6 225	5 645	6 411	6 711	Stocks à la fin de l'exercice
		1		1			1	Livraisons à d'autres sociétés déclarantes
								Exportations
-145	54	-76	29	-29	-43	-9	-19	Pertes et rectifications
	1					9	51	Auto consommation
2 623	2 504	3 549	3 409	2 755	2 433	2 519	2 089	Ventes intérieures

Table 1

Supply and Disposition of Petroleum Products, Atlantic Provinces and Quebec, April 1999 – Continued

Cubic metres	Cum.1998	Cum.1999	Year 1998	May 1998	June 1998	July 1998	Aug. 1998	Sept. 1998
	Cum.1998	Cum.1999	Année 1998	Mai 1998	Juin 1998	Juillet 1998	Août 1998	Sept. 1998
AVIATION GASOLINE								
1 Production	20 271	17 499	62 230	8 004	7 939	10 894	10 875	3 919
2 Interproduct Transfers	-91	-145	-421	-15	26	-6	-42	
3 Net Production	20 180	17 354	61 809	7 989	7 965	10 888	10 833	3 919
4 Transfers to Refinery Feedstocks	-	-	-	-	-	-	-	-
5 Interprovincial Transfers -In-	946	2 439	6 220	457	407	739	1 708	1 197
6 Interprovincial Transfers -Out-	3 919	6 630	23 637	2 858	2 513	5 174	3 146	2 905
7 Receipts from Reporting Companies	6 771	15 855	51 047	7 804	5 138	5 016	15 187	2 492
8 Receipts from Non-reporting Companies	-	-	-	-	-	-	-	-
9 Imports	-	-	-	-	-	-	-	-
10 Closing Inventory	1 626	12 383	4 688	10 385	12 868	15 895	14 960	10 574
11 Deliveries to Reporting Companies	17 304	16 637	56 828	1 669	5 594	4 996	15 099	3 237
12 Exports	7 482	591	16 463	200	284	201	7 341	290
13 Losses and Adjustments	35	-493	1 605	27	-32	-38	48	2 585
14 Own Consumption	-	-	-	-	-	-	-	-
15 Domestic Sales	4 415	4 588	22 739	2 737	2 668	3 283	3 029	2 977
MOTOR GASOLINE								
1 Production	5 084 847	5 251 183	15 071 569	1 252 912	1 197 823	1 070 287	1 295 186	1 297 550
2 Interproduct Transfers	201 701	179 835	657 985	23 945	53 348	59 128	47 855	46 733
3 Net Production	5 286 548	5 431 018	15 729 554	1 276 857	1 251 171	1 129 415	1 343 041	1 344 283
4 Transfers to Refinery Feedstocks	281	77 374	96 250	10 975	21	41 103	43 453	104
5 Interprovincial Transfers -In-	461 192	674 860	1 761 152	193 773	159 888	158 330	104 376	254 146
6 Interprovincial Transfers -Out-	771 722	962 083	3 394 879	354 469	447 730	299 792	343 066	411 134
7 Receipts from Reporting Companies	1 969 345	2 614 904	7 490 400	624 505	717 017	748 921	797 144	702 742
8 Receipts from Non-reporting Companies	-	-	-	-	-	-	-	-
9 Imports	271 420	362 136	1 454 714	105 850	91 291	331 605	306 675	138 022
10 Closing Inventory	917 706	938 456	814 852	865 448	615 301	680 771	745 610	783 896
11 Deliveries to Reporting Companies	1 988 313	2 613 817	7 571 733	646 378	712 787	762 911	787 036	696 491
12 Exports	1 684 563	1 867 370	4 427 437	331 832	371 637	174 750	325 775	380 807
13 Losses and Adjustments	24 415	8 642	28 175	167	-2 375	5 431	-3 915	1 432
14 Own Consumption	424	107	899	84	82	85	29	52
15 Domestic Sales	3 360 969	3 429 921	10 861 483	909 338	939 632	1 018 729	990 953	910 887
Sales by Grade:								
16 Premium	446 434	499 140	1 510 680	124 661	128 389	148 626	146 573	129 651
17 Mid Grade	132 943	115 819	410 852	34 724	34 607	36 491	35 758	32 958
18 Regular No-Lead	2 781 592	2 814 762	8 939 951	749 953	776 636	833 612	808 622	748 278
19 Regular Leaded	-	200	-	-	-	-	-	-
20 Retail Sales of Motor Gasoline	3 102 320	3 169 029	10 017 082	840 810	868 481	941 360	914 850	841 556
AV-TURBO FUEL KEROSENE TYPE								
1 Production	452 034	519 772	1 613 472	170 355	180 260	155 318	221 415	109 852
2 Interproduct Transfers	-28 603	-45 016	-87 544	-19 796	-10 927	-40 685	-40 271	210 735
3 Net Production	423 431	474 756	1 525 928	150 559	169 333	114 633	181 144	320 587
4 Transfers to Refinery Feedstocks	-	-	-	-	-	-	-	-
5 Interprovincial Transfers -In-	13 341	71 072	154 951	23 410	8 201	17 049	9 492	22 226
6 Interprovincial Transfers -Out-	71 894	114 256	279 574	35 535	33 011	17 886	26 678	20 515
7 Receipts from Reporting Companies	115 889	113 616	298 269	15 135	21 831	19 314	28 577	30 033
8 Receipts from Non-reporting Companies	-	-	-	-	-	-	-	-
9 Imports	13 800	18 288	115 461	-	-	-	-	-
10 Closing Inventory	170 876	188 520	215 594	188 081	211 406	205 110	188 103	204 382
11 Deliveries to Reporting Companies	108 915	114 332	295 554	17 102	30 279	19 900	29 809	26 609
12 Exports	34 046	155 794	324 681	14 019	54	16 264	57 848	201 498
13 Losses and Adjustments	-2 472	-5 716	2 133	482	-587	-116	3 829	65
14 Own Consumption	35	15	55	2	2	1	7	-
15 Domestic Sales	358 889	326 125	1 152 740	104 759	113 281	103 357	118 049	107 880
AV-TURBO FUEL NAPHTHA TYPE								
1 Production	51 090	46 101	167 686	9 227	14 779	21 458	30 601	14 829
2 Interproduct Transfers	-358	3 818	-794	-41	-242	-8	40	-53
3 Net Production	50 732	49 919	166 892	9 186	14 537	21 450	30 641	14 776
4 Transfers to Refinery Feedstocks	-	-	-	-	-	-	-	-
5 Interprovincial Transfers -In-	23 766	28 213	33 122	2 668	168	1 780	411	2 571
6 Interprovincial Transfers -Out-	37 437	38 885	78 489	6 691	4 623	3 910	5 747	7 368
7 Receipts from Reporting Companies	6 600	13 561	57 079	891	5 253	3 124	19 699	11 507
8 Receipts from Non-reporting Companies	-	-	-	-	-	-	-	-
9 Imports	-	-	-	-	-	-	-	-
10 Closing Inventory	49 811	38 753	35 148	36 133	29 171	36 137	50 123	48 980
11 Deliveries to Reporting Companies	7 946	13 965	58 308	1 290	5 052	3 200	20 839	10 326
12 Exports	55	117	161	-	29	-	19	-
13 Losses and Adjustments	50	88	464	306	14	569	122	-369
14 Own Consumption	-	4	3	-	-	-	-	2
15 Domestic Sales	42 961	35 029	141 682	18 136	17 202	11 709	10 038	12 670

Tableau 1

Approvisionnement et utilisation, produits pétroliers, Provinces de l'Atlantique et Québec, Avril 1999 – suite

Oct. 1998	Nov. 1998	Dec. 1998	Jan. 1999	Feb. 1999	March 1999	April 1999	April 1998	
Oct. 1998	Nov. 1998	Dec. 1998	Jan. 1999	Fév. 1999	Mars 1999	Avril 1999	Avril 1998	Mètres cubes
		328	6 239	1 103	3 972	6 185	7 365	ESSENCE D'AVIATION
-21	-266	-6	76	-137	-14	-70	-27	Production
-21	-266	322	6 315	966	3 958	6 115	7 338	Transferts d'un produit à l'autre
								Production nette
238	340	188	1 048	206	291	894	362	Transferts aux charges d'alimentation
1 189	730	1 203	1 568	875	1 691	2 496	1 321	Entrées inter-provinciales
1 419	4 677	2 513	1 560	1 808	6 251	6 236	1 811	Sorties inter-provinciales
								Arrivages d'autres sociétés déclarantes
								Arrivages de sociétés non-déclarantes
5 253	8 743	4 688	8 421	8 340	9 432	12 383	1 626	Importations
1 424	3 071	4 434	3 037	1 097	5 693	6 810	11 960	Stocks à la fin de l'exercice
297	151	217	84	166	228	113	7 272	Livraisons à d'autres sociétés déclarantes
1 167	74	73	65	-82	-5	-471	-29	Exportations
								Pertes et rectifications
								Auto consommation
1 244	1 235	1 151	436	1 005	1 801	1 346	1 914	Ventes Intérieures
								ESSENCE POUR MOTEURS
1 299 646	1 134 159	1 439 159	1 387 113	1 269 773	1 415 798	1 178 499	1 130 728	Production
68 329	75 846	81 100	56 306	48 619	49 727	25 183	17 879	Transferts d'un produit à l'autre
367 975	1 210 005	1 520 259	1 443 419	1 318 392	1 465 525	1 203 682	1 148 607	Production nette
								Transferts aux charges d'alimentation
82	170	61	92	127	29 276	47 879	31	Entrées inter-provinciales
179 339	117 516	132 592	115 459	160 030	216 588	182 783	87 308	Sorties inter-provinciales
325 514	236 184	205 268	188 511	211 762	288 505	273 305	198 082	Arrivages d'autres sociétés déclarantes
646 039	628 771	655 916	540 889	705 265	639 104	729 646	545 220	Arrivages de sociétés non-déclarantes
								Importations
59 524	95 048	55 279	103 305	54 984	126 006	77 841	76 429	Stocks à la fin de l'exercice
724 821	708 918	814 852	899 484	887 620	1 050 239	938 456	917 706	Livraisons à d'autres sociétés déclarantes
645 457	641 491	690 869	550 073	694 717	624 942	744 085	538 121	Exportations
419 978	313 877	424 278	511 661	524 969	442 845	387 895	245 583	Pertes et rectifications
477	281	2 262	8 839	3 031	2 681	-5 909	8 149	Auto consommation
40	51	52	45	24	22	16	81	
920 404	875 249	935 322	859 219	815 905	896 333	858 464	855 043	Ventes Intérieures
								Ventes par catégorie:
131 148	122 576	132 622	131 519	121 638	128 516	117 467	108 996	Super
34 561	33 528	35 262	33 286	28 182	28 615	25 736	32 715	Intermédiaire
754 695	719 145	767 418	694 414	666 085	739 202	715 061	713 332	Ordinaire sans plomb
						200		Ordinaire avec plomb
845 537	804 305	857 863	802 846	750 872	823 959	791 352	791 790	Ventes nettes au détail
								CARBURÉACTEUR-TYPE KÉROSÈNE
123 981	113 120	87 137	90 104	110 353	149 044	170 271	139 374	Production
-1 335	-52 413	-104 249	-18 945	-13 582	-11 900	-589	-524	Transferts d'un produit à l'autre
122 646	60 707	-17 112	71 159	96 771	137 144	169 682	138 850	Production nette
								Transferts aux charges d'alimentation
6 624	8 825	43 783	16 801	1 889	3 968	48 414	5 941	Entrées inter-provinciales
23 526	22 480	28 049	22 227	11 760	15 390	64 879	24 844	Sorties inter-provinciales
24 012	14 702	28 776	18 104	29 380	27 345	38 787	28 686	Arrivages d'autres sociétés déclarantes
								Arrivages de sociétés non-déclarantes
	35 000	66 661	18 288					Importations
210 908	210 482	215 594	190 660	176 061	212 816	188 520	170 876	Stocks à la fin de l'exercice
21 482	13 957	27 501	16 957	27 212	28 240	41 923	25 843	Livraisons à d'autres sociétés déclarantes
57	42	853	32 707	26 408	11 469	85 210	16 525	Exportations
-197	736	393	-5 235	1 608	-681	-1 408	708	Pertes et rectifications
2	2	4	4	1	5	5	3	Auto consommation
103 866	82 443	60 196	82 626	75 650	77 279	90 570	91 205	Ventes Intérieures
								CARBURÉACTEUR-TYPE NAPHTHE
6 373	11 240	8 091	13 453	12 817	9 348	10 483	15 604	Production
-60	-55	-17	-252	-34	-97	4 201	-161	Transferts d'un produit à l'autre
6 311	11 185	8 074	13 201	12 783	9 251	14 684	15 443	Production nette
								Transferts aux charges d'alimentation
349	148	1 461	74		130	28 009	7 183	Entrées inter-provinciales
2 743	5 917	4 053	2 227	2 886	3 390	30 382	9 746	Sorties inter-provinciales
5 671	2 205	2 129	2 363	1 564	5 973	3 661	1 542	Arrivages d'autres sociétés déclarantes
								Arrivages de sociétés non-déclarantes
								Importations
43 714	37 868	35 148	38 160	38 748	34 924	38 753	49 811	Stocks à la fin de l'exercice
4 827	3 240	1 588	1 784	2 926	5 593	3 662	1 202	Livraisons à d'autres sociétés déclarantes
29		29			88	29		Exportations
231	-446	-13	232	85	-476	247	-122	Pertes et rectifications
	1		1	1		2		Auto consommation
9 567	10 672	8 727	8 382	7 861	10 583	8 203	13 716	Ventes Intérieures

Table 1

Supply and Disposition of Petroleum Products, Atlantic Provinces and Quebec, April 1999 – Continued

Cubic metres	Cum. 1998	Cum. 1999	Year 1998	May 1998	June 1998	July 1998	Aug. 1998	Sept. 1998
	Cum. 1998	Cum. 1999	Annee 1998	Mai 1998	Juin 1998	Juillet 1998	Août 1998	Sept. 1998
STOVE OIL, KEROSENE								
1 Production	430 940	401 328	918 395	52 586	18 864	42 905	19 040	60 234
2 Interproduct Transfers	-432 380	-269 333	-705 345	5 166	-50 025	1 603	3 355	-33 712
3 Net Production	-1 440	131 995	213 050	57 752	-31 161	44 508	22 395	26 522
4 Transfers to Refinery Feedstocks	-	-	-	-	-	-	-	-
5 Interprovincial Transfers -In-	17 044	73 690	84 166	14 493	2 551	1 960	2 009	5 332
6 Interprovincial Transfers -Out-	62 857	32 985	172 882	7 538	21 905	13 996	5 837	17 753
7 Receipts from Reporting Companies	134 254	131 530	286 852	13 915	6 942	6 088	7 074	21 539
8 Receipts from Non-reporting Companies	-	-	-	-	-	-	-	-
9 Imports	7 926	1 156	21 910	-	-	-	-	-
10 Closing Inventory	109 231	140 789	100 160	168 891	112 047	138 280	142 066	116 142
11 Deliveries to Reporting Companies	114 250	121 561	266 978	15 049	7 038	4 202	7 591	17 694
12 Exports	34 477	35 070	65 977	577	933	1 083	2 989	3 975
13 Losses and Adjustments	2 624	-4 337	7 585	-863	757	3 666	113	2 277
14 Own Consumption	247	88	504	27	19	12	5	29
15 Domestic Sales	107 730	112 375	265 524	4 172	4 524	3 364	11 157	37 589
DIESEL FUEL OIL								
1 Production	2 115 456	2 594 315	7 252 826	514 518	626 911	670 408	726 106	670 602
2 Interproduct Transfers	276 814	83 125	775 500	26 405	60 365	83 504	41 462	48 397
3 Net Production	2 392 270	2 677 440	8 028 326	540 923	687 276	753 912	767 568	718 999
4 Transfers to Refinery Feedstocks	106 734	181 518	158 930	-	-	-	-	-
5 Interprovincial Transfers -In-	193 073	240 836	732 259	58 267	40 859	53 513	21 905	55 083
6 Interprovincial Transfers -Out-	382 927	413 432	1 429 668	98 986	104 521	121 668	85 001	120 251
7 Receipts from Reporting Companies	1 027 627	1 309 558	3 361 092	198 401	264 373	235 464	290 519	264 192
8 Receipts from Non-reporting Companies	-	-	-	-	-	-	-	-
9 Imports	246 168	182 582	395 474	36 157	8 192	11 223	11 263	-
10 Closing Inventory	439 417	421 158	560 617	491 165	457 897	512 768	521 883	445 501
11 Deliveries to Reporting Companies	1 017 815	1 283 228	3 288 293	196 789	257 663	231 306	279 613	259 696
12 Exports	523 180	798 118	1 661 279	13 486	141 762	152 863	210 730	212 369
13 Losses and Adjustments	1 080	-472	-123	1 439	2 744	-7 019	-1 606	-1 015
14 Own Consumption	656	254	1 463	148	373	31	126	49
15 Domestic Sales	1 783 607	1 873 797	5 813 302	471 152	527 141	500 392	508 276	523 306
16 Sales of Low Sulfur	x	1 341 772	x	x	x	x	x	x
LIGHT FUEL OIL (#2 & 3)								
1 Production	2 596 756	2 569 093	6 294 702	485 022	394 700	154 021	312 327	472 474
2 Interproduct Transfers	203 022	273 809	-147 919	-18 371	-33 580	-58 100	-39 570	-203 317
3 Net Production	2 799 778	2 842 902	6 146 783	466 651	361 120	95 921	272 757	269 157
4 Transfers to Refinery Feedstocks	-	-	-	-	-	-	-	-
5 Interprovincial Transfers -In-	223 241	302 109	798 183	46 613	64 509	64 347	53 680	67 936
6 Interprovincial Transfers -Out-	279 221	360 036	880 360	54 087	62 280	60 841	53 582	74 531
7 Receipts from Reporting Companies	819 996	1 084 142	1 848 582	82 429	54 685	80 345	77 018	109 899
8 Receipts from Non-reporting Companies	-	-	-	-	-	-	-	-
9 Imports	1 300	900	2 700	100	-	100	200	200
10 Closing Inventory	836 025	551 406	717 711	756 126	831 753	695 706	693 969	777 786
11 Deliveries to Reporting Companies	819 146	1 108 905	1 874 170	77 220	67 055	83 215	77 420	110 156
12 Exports	1 157 189	1 203 517	2 973 867	401 768	163 454	138 144	167 381	21 496
13 Losses and Adjustments	-244	-2 204	-11 893	4 831	-7 930	-4 935	-1 037	-4 107
14 Own Consumption	1 843	928	4 967	400	374	543	337	320
15 Domestic Sales	1 603 343	1 725 176	3 209 274	137 386	119 494	98 952	107 709	160 979
HEAVY FUEL OIL (#4, 5 & 6)								
1 Production	1 666 019	1 735 674	4 873 186	406 796	315 968	364 030	395 869	442 272
2 Interproduct Transfers	36 652	-29 515	218 194	22 498	18 912	3 305	8 157	-9 741
3 Net Production	1 702 671	1 706 159	5 091 380	429 294	334 880	367 335	404 026	432 531
4 Transfers to Refinery Feedstocks	-	-	-	-	-	-	-	-
5 Interprovincial Transfers -In-	305 574	77 560	952 638	85 089	141 519	88 026	77 135	86 571
6 Interprovincial Transfers -Out-	158 939	99 894	403 393	35 975	49 557	9 566	33 201	26 909
7 Receipts from Reporting Companies	111 806	45 285	417 799	26 977	39 818	53 557	52 151	29 545
8 Receipts from Non-reporting Companies	-	-	-	-	-	-	-	-
9 Imports	1 026 929	1 028 654	3 072 308	101 424	203 273	223 513	282 644	305 433
10 Closing Inventory	297 386	309 875	391 492	362 130	371 635	416 719	447 894	451 952
11 Deliveries to Reporting Companies	114 354	48 708	441 011	26 976	47 414	60 710	48 510	34 492
12 Exports	366 648	371 198	1 521 838	118 518	148 530	149 318	240 980	166 896
13 Losses and Adjustments	-594	-2 031	11 018	1 707	-583	-1 939	409	-949
14 Own Consumption	238 282	218 046	608 106	44 119	44 571	45 166	45 091	53 690
15 Domestic Sales	2 268 784	2 203 460	6 454 086	350 745	420 496	424 526	416 590	568 984
16 Sales of Low Sulfur	x	x	x	x	x	x	x	x

Tableau 1

Approvisionnement et utilisation, produits pétroliers, Provinces de l'Atlantique et Québec, Avril 1999 - suite

Oct. 1998	Nov. 1998	Dec. 1998	Jan. 1999	Feb. 1999	March 1999	April 1999	April 1998	Mètres cubes
Oct. 1998	Nov. 1998	Dec. 1998	Jan. 1999	Fév. 1999	Mars 1999	Avril 1999	Avril 1998	
MAZOUT POUR POÊLES								
91 664	88 465	113 697	151 233	130 105	80 663	39 327	35 752	Production
51 156	-83 386	-64 810	-96 523	-98 965	-42 230	-31 615	-86 177	Transferts d'un produit à l'autre
40 508	5 079	48 887	54 710	31 140	38 433	7 712	-50 425	Production nette
-	-	-	-	-	-	-	-	Transferts aux charges d'alimentation
7 954	16 898	15 925	7 105	8 577	4 019	53 989	865	Entrées inter-provinciales
12 495	15 150	14 351	5 844	12 666	3 941	10 534	6 763	Sorties inter-provinciales
31 433	27 770	37 837	41 672	31 267	34 630	23 961	16 220	Arrivages d'autres sociétés déclarantes
-	-	-	-	-	-	-	-	Arrivages de sociétés non-déclarantes
3 625	10 459	-	1 156	-	-	-	-	Importations
117 909	95 097	100 160	101 942	90 031	97 875	140 789	109 231	Stocks à la fin de l'exercice
38 286	29 491	36 377	40 651	29 306	31 233	20 371	16 963	Livraisons à d'autres sociétés déclarantes
5 707	7 201	9 035	13 419	9 712	9 317	2 622	4 632	Exportations
23	-1 614	552	-2 609	-2 441	584	129	167	Pertes et rectifications
77	85	53	45	5	23	15	66	Auto consommation
27 065	32 705	37 218	45 511	33 647	24 140	9 077	8 797	Ventes Intérieures
CARBURANT DIESEL								
667 990	516 553	744 282	642 917	552 784	723 701	674 913	445 640	Production
95 698	55 974	86 881	27 363	53 056	-5 850	8 556	92 973	Transferts d'un produit à l'autre
763 688	572 527	831 163	670 280	605 840	717 851	683 469	538 613	Production nette
-	-	-	-	-	-	-	-	Transferts aux charges d'alimentation
19 575	15 222	17 399	59 536	36 189	41 929	43 864	-	Entrées inter-provinciales
106 014	154 473	49 072	44 848	44 378	45 321	106 289	19 839	Sorties inter-provinciales
204 418	212 293	99 603	93 082	97 564	87 353	135 433	73 360	Arrivages d'autres sociétés déclarantes
369 975	304 071	406 470	333 518	353 345	324 622	298 073	195 464	Arrivages de sociétés non-déclarantes
-	-	-	-	-	-	-	-	Importations
26 119	25 372	30 980	91 966	47 187	43 429	-	16 203	Stocks à la fin de l'exercice
450 347	468 588	560 617	499 497	415 789	470 738	421 158	439 417	Livraisons à d'autres sociétés déclarantes
364 071	293 592	387 748	343 342	343 109	314 276	282 501	194 125	Exportations
142 979	19 483	244 427	221 033	211 912	142 648	222 525	31 848	Pertes et rectifications
917	2 385	952	-1 346	-279	1 536	-383	479	Auto consommation
44	121	151	151	34	43	26	103	
528 946	495 106	475 376	485 934	445 929	488 489	453 445	406 419	Ventes Intérieures
x	x	x	339 921	324 283	364 773	312 795	x	Ventes en faible teneur en soufre
MAZOUTS LÉGERS (Nos 2 & 3)								
514 206	585 239	779 957	778 567	660 873	573 919	555 734	538 667	Production
-46 037	41 656	16 368	95 246	61 235	76 659	40 669	15 252	Transferts d'un produit à l'autre
458 179	626 895	796 325	873 813	722 108	650 578	596 403	553 939	Production nette
-	-	-	-	-	-	-	-	Transferts aux charges d'alimentation
101 611	79 653	96 593	83 581	65 687	71 646	81 195	49 554	Entrées inter-provinciales
109 720	87 370	98 728	112 594	85 914	75 221	86 307	64 360	Sorties inter-provinciales
156 571	206 978	260 661	287 882	344 962	283 240	168 058	138 158	Arrivages d'autres sociétés déclarantes
-	-	-	-	-	-	-	-	Arrivages de sociétés non-déclarantes
200	200	400	300	300	200	100	200	Importations
682 843	728 629	717 711	716 891	626 566	509 308	551 406	836 025	Stocks à la fin de l'exercice
167 453	194 083	264 422	299 647	360 290	280 372	168 596	131 835	Livraisons à d'autres sociétés déclarantes
300 271	275 031	349 133	303 852	316 016	320 584	263 065	198 205	Exportations
967	4 314	-3 752	939	277	-2 223	-1 197	-385	Pertes et rectifications
411	458	321	336	169	235	188	498	Auto consommation
218 632	306 684	456 045	529 028	460 716	448 733	286 699	271 024	Ventes Intérieures
MAZOUTS LOURDS (Nos 4, 5 & 6)								
353 313	417 294	471 625	439 503	453 779	434 291	408 101	333 432	Production
15 727	31 532	91 152	4 974	1 040	-14 868	-20 661	-28 890	Transferts d'un produit à l'autre
409 040	448 826	562 777	444 477	454 819	419 423	387 440	304 542	Production nette
-	-	-	-	-	-	-	-	Transferts aux charges d'alimentation
58 032	66 115	44 577	14 363	17 119	22 371	23 707	109 435	Entrées inter-provinciales
22 977	39 243	27 026	3 912	16 645	29 538	49 799	27 712	Sorties inter-provinciales
31 726	27 678	44 541	19 615	3 021	7 426	15 223	26 111	Arrivages d'autres sociétés déclarantes
-	-	-	-	-	-	-	-	Arrivages de sociétés non-déclarantes
396 015	281 288	251 789	308 813	283 416	263 074	173 351	170 958	Importations
437 984	439 505	391 492	396 730	412 600	387 679	309 875	297 386	Stocks à la fin de l'exercice
28 626	37 290	42 639	20 603	4 004	8 326	15 775	27 428	Livraisons à d'autres sociétés déclarantes
116 838	118 080	96 030	74 851	109 261	67 092	119 994	81 873	Exportations
1 026	8 726	3 215	600	-1 572	958	-2 017	610	Pertes et rectifications
45 923	31 481	59 783	64 205	52 569	53 409	47 863	39 124	Auto consommation
693 391	587 566	723 004	617 859	561 598	577 892	446 111	488 333	Ventes Intérieures
x	x	x	x	x	x	x	x	Ventes en faible teneur en soufre

Table 1

Supply and Disposition of Petroleum Products, Atlantic Provinces and Quebec, April 1999 – Concluded

Cubic metres	Cum.1998	Cum.1999	Year 1998	May 1998	June 1998	July 1998	Aug. 1998	Sept. 1998
	Cum.1998	Cum.1999	Année 1998	Mai 1998	Juin 1998	Juillet 1998	Août 1998	Sept. 1998
ASPHALT								
1 Production	337 902	345 727	1 723 395	172 327	184 475	202 718	241 899	217 111
2 Interproduct Transfers	32	-264	-7 575	-295	-37	.	.	36
5 Interprovincial Transfers -In-	3 881	4 345	56 934	15 688	1 551	13 791	14 014	2 503
6 Interprovincial Transfers -Out-	25 260	30 480	149 868	17 726	9 725	26 119	24 546	16 249
7 Receipts from Reporting Companies	71	2 838	38 860	8 434	459	8 968	9 243	3 172
8 Receipts from Non-reporting Companies
9 Imports	700	200	12 400	100	1 600	7 000	1 100	1 100
10 Closing Inventory	190 068	174 108	139 029	234 961	241 083	211 666	200 802	179 164
11 Deliveries to Reporting Companies	.	2 879	30 651	8 281	458	8 900	7 045	259
12 Exports	172 248	173 911	538 506	53 330	32 714	49 286	68 964	52 432
13 Losses and Adjustments	321	112	-5 138	174	86	-667	625	27
14 Own Consumption
15 Domestic Sales	87 531	110 385	1 103 940	71 850	138 943	178 256	175 940	176 593
PETROLEUM COKE								
1 Production	87 189	116 664	266 360	20 605	17 939	20 838	21 027	20 894
2 Interproduct Transfers
5 Interprovincial Transfers -In-	4 688	.	20 858	2 770	11 082	2 318	.	.
6 Interprovincial Transfers -Out-	.	.	8 017	.	8 017	.	.	.
7 Receipts from Reporting Companies
8 Receipts from Non-reporting Companies
9 Imports	203 300	195 700	639 700	32 300	59 000	53 700	56 600	57 400
10 Closing Inventory	1 952	1 416	1 254	1 893	759	2 061	2 043	1 256
11 Deliveries to Reporting Companies
12 Exports
13 Losses and Adjustments	1 000	-45	1 339	222	-22	198	-32	.
14 Own Consumption	71 234	101 762	221 678	16 101	16 750	17 024	16 406	17 613
15 Domestic Sales	222 322	210 485	695 961	39 411	64 410	58 332	61 271	61 468
LUBE OILS AND GREASES								
1 Production	47 944	52 305	143 110	12 378	13 663	12 637	13 903	4 431
2 Interproduct Transfers	-777	221	-4 345	-261	-303	-281	-293	-187
4 Transfers to Refinery Feedstocks
5 Interprovincial Transfers -In-	51 573	53 866	167 217	16 575	17 543	15 123	14 810	15 194
6 Interprovincial Transfers -Out-	36 230	38 455	105 494	11 201	14 399	9 675	9 868	5 035
7 Receipts from Reporting Companies	6 684	9 935	24 052	2 583	1 657	1 600	1 427	3 110
8 Receipts from Non-reporting Companies	5 855	4 267	23 957	2 239	2 992	2 464	2 837	1 838
9 Imports	3 523	5 331	12 123	900	1 200	1 200	1 000	1 200
10 Closing Inventory	43 736	38 898	44 136	37 391	36 663	38 363	40 872	40 037
11 Deliveries to Reporting Companies	4 615	11 883	26 674	2 800	2 913	2 171	2 228	3 188
12 Exports	10 641	13 853	28 662	7 063	310	790	746	776
13 Losses and Adjustments	3 261	-259	-871	175	228	-51	16	-2 545
14 Own Consumption	78	84	258	19	37	13	18	16
15 Domestic Sales	66 474	67 147	211 994	19 501	19 593	18 445	18 299	19 951
STILL GAS								
1 Production	376 303	394 998	1 120 312	85 054	89 799	92 575	103 977	84 189
2 Interproduct Transfers
7 Receipts from Reporting Companies
10 Closing Inventory
11 Deliveries to Reporting Companies
13 Losses and Adjustments
14 Own Consumption	376 303	394 998	1 120 312	85 054	89 799	92 575	103 977	84 189
15 Domestic Sales	-	-	-	-	-	-	-	-
OTHER PRODUCTS								
1 Production	270 346	454 847	1 196 107	61 294	110 807	179 654	105 408	117 189
2 Interproduct Transfers	-89 855	-99 933	-270 279	-23 446	-16 676	-30 520	-2 613	-30 534
4 Transfers to Refinery Feedstocks	571 663	534 611	1 536 784	121 967	62 977	180 858	45 628	90 785
5 Interprovincial Transfers -In-	5 493	76 533	22 132	1 703	1 100	4 617	1 483	1 958
6 Interprovincial Transfers -Out-	89 937	199 635	463 365	16 473	56 543	71 542	40 567	32 614
7 Receipts from Reporting Companies	30 577	24 948	155 915	34 022	7 562	16 690	12 483	10 411
8 Receipts from Non-reporting Companies	52 578	88 887	119 270	2 089	30 225	5 469	6 990	4 274
9 Imports	689 937	462 415	1 654 500	72 870	115 558	106 831	139 275	137 612
10 Closing Inventory	709 390	785 210	693 393	644 198	686 408	579 309	692 379	709 513
11 Deliveries to Reporting Companies	42 196	24 573	154 837	23 894	7 618	15 023	12 350	10 282
12 Exports	122 315	104 838	522 479	41 547	65 129	108 274	39 707	81 645
13 Losses and Adjustments	5 832	7 584	24 808	2 765	2 122	2 590	2 244	1 107
14 Own Consumption	6 010	6 373	15 635	1 366	1 773	1 455	259	123
15 Domestic Sales	36 732	38 266	91 343	5 712	10 204	10 098	9 201	7 220

Tableau 1

Approvisionnement et utilisation, produits pétroliers, Provinces de l'Atlantique et Québec, Avril 1999 – fin

Oct. 1998	Nov. 1998	Dec. 1998	Jan. 1999	Feb. 1999	March 1999	April 1999	April 1998	Mètres cubes
Oct. 1998	Nov. 1998	Dec. 1998	Jan. 1999	Fév. 1999	Mars 1999	Avril 1999	Avril 1998	
188 175	103 302	75 485	65 101	54 995	114 456	111 175	115 471	ASPHALTE
	2	-7 313	-179	-	-87	2	34	Production
								Transferts d'un produit à l'autre
4 171	795	540	399	1 348	658	1 940	875	Entrées inter-provinciales
13 775	11 739	4 729	8 423	6 203	7 221	8 633	6 912	Sorties inter-provinciales
5 954	621	1 938	244	631	1 193	770	-	Arrivages d'autres sociétés déclarantes
								Arrivages de sociétés non-déclarantes
800	-	-	-	-	-	200	700	Importations
127 013	122 366	139 029	139 739	115 971	147 518	174 108	190 068	Stocks à la fin de l'exercice
2 135	1 501	2 072	316	600	1 193	770	-	Livraisons à d'autres sociétés déclarantes
57 154	25 116	27 262	34 795	54 879	46 881	37 356	37 686	Exportations
-366	-74	-5 264	22	110	44	-64	278	Pertes et rectifications
								Auto consommation
178 553	71 085	25 189	21 299	18 950	29 334	40 802	31 309	Ventes intérieures
21 686	23 145	33 037	31 209	29 563	30 492	25 400	21 246	COKE DE PÉTROLE
								Production
								Transferts d'un produit à l'autre
							353	Entrées inter-provinciales
								Sorties inter-provinciales
								Arrivages d'autres sociétés déclarantes
								Arrivages de sociétés non-déclarantes
44 400	89 400	43 600	73 100	60 600	23 300	38 700	93 600	Importations
623	1 544	1 254	1 416	2 273	1 399	1 416	1 952	Stocks à la fin de l'exercice
								Livraisons à d'autres sociétés déclarantes
								Exportations
-14		-13	-2	-11	-	-32	566	Pertes et rectifications
10 508	18 325	29 717	27 370	25 791	27 413	21 188	17 897	Auto consommation
48 225	93 299	47 223	76 779	63 526	27 253	42 927	98 416	Ventes intérieures
12 709	13 246	12 199	13 953	12 562	12 889	12 901	11 935	HUILES & GRAISSES LUBRIF.
-362	-1 882	1	1	152	-2	70	-49	Production
								Transferts d'un produit à l'autre
								Transferts aux charges d'alimentation
12 422	12 790	11 187	13 653	10 720	13 305	16 188	14 022	Entrées inter-provinciales
4 280	8 338	6 468	9 341	5 902	9 109	14 103	7 719	Sorties inter-provinciales
1 353	2 959	2 779	2 460	2 271	2 395	2 809	1 620	Arrivages d'autres sociétés déclarantes
1 453	2 211	1 668	1 302	895	1 483	587	883	Arrivages de sociétés non-déclarantes
1 000	800	1 300	2 400	700	1 000	1 231	500	Importations
44 500	39 384	44 136	40 885	45 185	47 042	38 898	43 736	Stocks à la fin de l'exercice
1 151	3 396	3 212	2 894	2 345	3 237	3 407	1 017	Livraisons à d'autres sociétés déclarantes
708	7 146	482	6 900	345	-	6 608	1 022	Exportations
97	-185	-1 867	101	-883	33	490	74	Pertes et rectifications
35	11	31	14	16	13	41	24	Auto consommation
17 141	16 534	16 056	17 770	15 275	16 821	17 281	18 670	Ventes intérieures
95 817	90 058	102 742	98 860	88 355	102 583	105 200	79 867	GAZ DE DISTILLATION
								Production
								Transferts d'un produit à l'autre
								Arrivages d'autres sociétés déclarantes
								Stocks à la fin de l'exercice
								Livraisons à d'autres sociétés déclarantes
								Pertes et rectifications
95 817	90 058	102 742	98 860	88 355	102 583	105 200	79 867	Auto consommation
								Ventes intérieures
113 502	205 229	27 678	74 919	55 578	77 761	246 589	84 370	AUTRES PRODUITS
-25 915	-8 153	-41 567	-32 783	-21 026	-27 698	-18 426	7 041	Production
								Transferts d'un produit à l'autre
								Transferts aux charges d'alimentation
140 905	108 393	214 008	175 563	139 658	123 029	96 361	49 605	Entrées inter-provinciales
2 144	1 935	1 699	567	25 090	23 658	27 218	1 579	Sorties inter-provinciales
55 314	66 555	33 820	17 460	17 457	63 995	100 723	21 273	Arrivages d'autres sociétés déclarantes
13 250	29 120	1 800	462	142	573	23 771	9 041	Arrivages de sociétés non-déclarantes
7 774	3 211	6 660	50 627	2 166	13 399	22 695	2 513	Importations
107 115	171 644	113 658	120 415	139 730	103 357	98 913	182 372	Stocks à la fin de l'exercice
884 101	887 913	693 393	686 912	705 932	698 783	785 210	709 390	Livraisons à d'autres sociétés déclarantes
24 333	17 471	1 670	515	232	687	23 139	19 090	Exportations
15 505		48 057	21 709	-	822	82 307	88 609	Pertes et rectifications
2 979	3 256	1 913	2 372	1 956	1 365	1 891	2 023	Auto consommation
685	1 044	2 920	1 666	2 646	2 061	-	827	
5 661	4 455	2 060	1 403	20 711	6 240	9 912	9 503	Ventes intérieures

Table 1
Supply and Disposition of Petroleum Products, Ontario, April 1999

Cubic metres	Cum. 1998	Cum. 1999	Year 1998	May 1998	June 1998	July 1998	Aug. 1998	Sept. 1998
	Cum. 1998	Cum. 1999	Année 1998	Mai 1998	Juin 1998	Juillet 1998	Août 1998	Sept. 1998
1 Domestic Crude and Equivalent Received	6 619 530	6 563 427	20 784 748	1 941 226	1 768 567	1 764 328	1 689 590	1 598 954
A Western Canada	6 552 507	6 484 242	20 566 174	1 923 527	1 750 672	1 745 268	1 670 829	1 579 105
B Eastern Canada	67 023	79 185	218 574	17 699	17 895	19 060	18 761	19 849
2 Total Imports of Crude and Equivalent	2 073 837	1 931 450	6 288 721	395 611	505 459	466 773	578 711	700 953
A Algeria	-	-	-	-	-	-	-	-
B Iran	-	-	-	-	-	-	-	-
C Iraq	-	-	-	-	-	-	-	-
D Kuwait	-	-	25 549	-	-	-	-	-
E Libya	-	-	-	-	-	-	-	-
F Mexico	-	-	-	-	-	-	-	-
G Nigeria	-	-	-	-	-	-	-	-
H Norway	-	-	-	-	-	-	-	-
I Saudi Arabia	-	-	-	-	-	-	-	-
J United Arab Emirates	-	-	-	-	-	-	-	-
K United Kingdom	156 613	-	577 600	65 807	142 357	-	-	-
L United States	1 917 224	1 732 518	5 310 968	329 804	363 102	466 773	559 095	521 563
M Venezuela	-	198 932	138 218	-	-	-	-	-
N Others	-	-	236 386	-	-	-	19 616	179 390
3 Total Crude and Equiv. Rec. by Refineries (1+2)	8 693 367	8 494 877	27 073 469	2 336 837	2 274 026	2 231 101	2 268 301	2 299 907
A By Pipeline	8 626 344	8 415 692	26 854 895	2 319 138	2 256 131	2 212 041	2 249 540	2 280 058
B By Other Means	67 023	79 185	218 574	17 699	17 895	19 060	18 761	19 849
4 Opening Inventory Crude	609 720	642 404	609 720	617 745	652 112	689 955	526 828	571 743
5 Closing Inventory Crude	642 404	557 118	642 404	652 112	689 955	526 828	571 743	590 603
6 Losses and Adjustments	2 669	2 675	-1 791	-1 693	-1 641	987	-110	3
7 Crude and Equivalent Charged	8 682 673	8 577 488	27 042 576	2 304 163	2 237 824	2 393 241	2 223 496	2 281 044
A Conventional Crude Light	5 001 336	4 897 084	15 251 743	1 266 804	1 190 319	1 210 128	1 271 629	1 244 765
B Conventional Crude Heavy	1 741 363	1 450 250	5 494 923	501 754	497 939	589 899	457 684	511 322
C Synthetic Crude Oil	1 087 497	1 153 595	3 383 119	279 353	301 810	316 198	290 915	249 065
D Crude Bitumen	373 912	496 335	1 175 404	90 424	83 875	103 460	25 406	97 792
E Condensate and Pentanes	478 565	580 224	1 737 387	165 828	163 881	173 556	177 862	178 100
8 Other Materials Charged	1 327 360	1 632 576	3 770 316	265 640	262 868	324 459	307 155	270 814
A Crude Tops	213 532	262 815	611 546	38 813	39 579	35 495	47 737	43 315
B Crude Bottoms	12 277	64 719	48 020	1 908	11 501	649	21 685	-
C LPG's	596 407	570 659	1 621 519	119 300	109 870	120 339	109 668	119 694
D Natural Gas	33 091	78 320	110 991	8 547	7 472	9 034	3 327	4 176
E Lubes for Reprocessing	43 288	48 357	148 910	14 975	12 070	12 300	17 886	10 651
F Other Feedstocks	428 765	607 706	1 229 330	82 097	82 376	146 642	106 852	92 978
9 Total Feedstocks Charged (7+8)	10 010 033	10 210 064	30 812 892	2 569 803	2 500 692	2 717 700	2 530 651	2 551 858
10 Refinery Losses	-421 442	-398 061	-1 200 309	-79 329	-93 251	-87 927	-104 531	-99 339
Total, All Products								
1 Refinery Production	10 431 475	10 608 125	32 013 201	2 649 132	2 593 943	2 805 627	2 635 182	2 651 197
4 Transfers to Refinery Feedstocks	1 327 360	1 632 576	3 770 316	265 640	262 868	324 459	307 155	270 814
5 Interprovincial Transfers -In-	2 056 803	1 542 749	6 799 610	567 782	707 195	589 454	598 218	563 126
6 Interprovincial Transfers -Out-	1 068 210	499 261	3 322 263	319 857	361 546	272 018	335 191	223 814
7 Receipts from Reporting Companies	4 991 415	4 694 937	15 389 543	1 215 563	1 236 865	1 299 963	1 277 639	1 203 653
8 Receipts from Non-reporting Companies	985 438	1 041 206	3 037 611	234 371	233 567	215 064	263 065	240 105
9 Imports	326 708	181 943	1 101 322	121 750	149 995	113 645	111 039	90 665
10 Closing Inventory	2 930 367	3 203 441	3 236 601	2 946 917	2 938 277	2 970 360	2 877 099	2 924 241
11 Deliveries to Reporting Companies	4 957 553	4 543 488	15 181 458	1 211 476	1 234 354	1 282 272	1 296 266	1 169 611
12 Exports	701 096	635 374	2 597 263	234 475	245 235	243 467	226 211	253 692
13 Losses and Adjustments	17 287	32 828	49 147	6 393	2 967	869	3 709	7 841
14 Own Consumption	787 604	782 457	2 326 027	192 401	196 038	196 849	182 541	183 911
15 Domestic Sales	9 691 677	9 976 136	30 547 527	2 541 806	2 627 197	2 671 736	2 627 331	2 591 921

Tableau 1

Approvisionnement et utilisation, produits pétroliers, Ontario, Avril 1999

Oct. 1998	Nov. 1998	Dec. 1998	Jan. 1999	Feb. 1999	March 1999	April 1999	April 1998			
Oct. 1998	Nov. 1998	Dec. 1998	Jan. 1999	Fev. 1999	Mars 1999	Avril 1999	Avril 1998		Mètres cubes	
1 790 040	1 747 400	1 865 113	1 822 313	1 645 319	1 646 423	1 449 372	1 574 655		Arrivages de pétrole brut et equiv. domestique	1
1 769 349	1 729 876	1 845 041	1 805 358	1 627 000	1 625 189	1 426 695	1 557 387		de l'ouest du Canada	A
20 691	17 524	20 072	16 955	18 319	21 234	22 677	17 268		de l'est du Canada	B
568 414	525 505	473 458	387 112	477 355	565 922	501 061	490 182		Total des importations de brut et d'équivalents	2
									Algérie	A
									Iran	B
									Iraq	C
	23 549								Koweït	D
									Lybie	E
									Mexique	F
									Nigeria	G
									Norvège	H
									Arabie Saoudite	I
									Emirats Arabes Unis	J
	74 856	137 967							Royaume-Uni	K
531 034	381 384	240 989	312 280	465 343	505 075	449 820	333 569		Etats Unis	L
	43 716	94 502	74 832	12 012	60 847	51 241			Vénézuela	M
37 380									Autres	N
2 358 454	2 272 905	2 338 571	2 209 425	2 122 674	2 212 345	1 950 433	2 064 837		Total arriv. de brut et equiv. aux raffs. (1+2)	3
2 337 763	2 255 381	2 318 499	2 192 470	2 104 355	2 191 111	1 927 756	2 047 569		Par pipe-line	A
20 691	17 524	20 072	16 955	18 319	21 234	22 677	17 268		Par d'autres moyens	B
590 603	583 880	614 231	642 404	520 353	533 825	556 537	563 188		Stocks de brut - Debut	4
583 880	614 231	642 404	520 353	533 825	556 537	557 118	617 745		Stocks de brut - Fin	5
8	39	-2 053	1 175	3	-1 076	2 573	1 715		Pertes et rectifications	6
2 365 169	2 242 515	2 312 451	2 330 301	2 109 199	2 190 709	1 947 279	2 008 565		Brut et equiv. Introduit	7
1 292 150	1 316 374	1 458 238	1 314 322	1 176 052	1 252 349	1 154 361	1 107 939		Brut conventionnel léger	A
507 086	383 090	304 786	384 494	432 081	388 554	245 121	377 768		Brut conventionnel lourd	B
299 351	260 146	298 784	397 312	246 511	239 044	270 728	292 041		Pétrole brut synthétique	C
114 066	147 928	134 541	125 861	111 695	116 921	141 858	101 895		Pétrole bitumineux lourd	D
148 516	134 977	116 102	108 312	142 860	193 841	135 211	128 922		Condensats et pentanes	E
312 574	324 607	374 839	367 581	353 748	422 553	488 694	375 112		Autres matières utilisées	8
57 853	76 143	59 079	79 603	83 292	3 525	96 395	69 802		Produits de décantation	A
			5 246	2 318	39 295	17 860	2 787		Residus de brut	B
145 034	139 586	160 621	129 302	115 879	156 291	169 187	150 551		GPL	C
3 832	20 812	20 700	17 804	15 999	16 310	28 207	8 525		Gaz naturel	D
13 492	10 208	14 040	11 116	11 455	12 449	13 337	8 536		Lubrifiants recyclables	E
91 363	77 858	120 399	124 510	124 805	194 683	163 708	134 911		Autres charges d'alimentation	F
2 677 743	2 567 122	2 687 290	2 697 882	2 462 947	2 613 262	2 435 973	2 383 677		Total charges d'alimentation (7+8)	9
-87 715	-117 851	-108 924	-116 056	-87 616	-98 375	-96 014	-106 303		Pertes en raffinerie	10
2 765 458	2 684 973	2 796 214	2 813 938	2 550 563	2 711 637	2 531 987	2 489 980		Total, tous les produits	
									Production des raffineries	1
312 574	324 607	374 839	367 581	353 748	422 553	488 694	375 112		Retour pour alimentation des raffineries	4
636 968	643 453	436 591	343 836	366 506	397 802	434 605	542 806		Entrées inter-provinciales	5
252 699	281 700	207 228	87 712	118 389	64 302	228 858	307 020		Sorties inter-provinciales	6
1 355 216	1 387 442	1 420 787	1 165 901	1 065 008	1 211 517	1 252 511	1 318 894		Arrivages d'autres sociétés déclarantes	7
345 584	262 264	258 153	277 253	263 234	248 808	251 911	151 553		Arrivages de sociétés non-déclarantes	8
44 702	73 957	68 861	25 166	31 466	30 893	94 418	85 839		Importations	9
3 104 367	3 255 246	3 236 601	3 406 745	3 484 713	3 352 584	3 203 441	2 930 367		Stocks à la fin de l'exercice	10
1 314 588	1 341 720	1 373 618	1 141 161	1 006 014	1 198 431	1 197 882	1 298 468		Livraisons à d'autres sociétés déclarantes	11
204 445	210 661	277 981	153 916	145 685	168 513	167 260	198 131		Exportations	12
-1 109	6 911	4 279	5 107	4 310	10 613	12 798	4 894		Pertes et rectifications	13
194 722	198 974	192 987	207 195	191 491	195 578	188 193	182 817		Auto consommation	14
2 690 903	2 536 637	2 568 319	2 493 278	2 379 172	2 672 796	2 430 890	2 437 322		Ventes Intérieures	15

Table 1

Supply and Disposition of Petroleum Products, Ontario, April 1999 – Continued

Cubic metres	Cum. 1998	Cum. 1999	Year 1998	May 1998	June 1998	July 1998	Aug. 1998	Sept. 1998
	Cum. 1998	Cum. 1999	Annee 1998	Mai 1998	Juin 1998	Juillet 1998	Août 1998	Sept. 1998
PROPANE & PROPANE MIXES								
1 Production	145 061	131 304	427 960	35 684	37 487	35 401	39 926	36 296
2 Interproduct Transfers	-31 636	-19 313	-99 439	-5 951	-4 699	-5 555	-3 504	-11 784
A. Portion transferred to petro-chemicals								
3 Net Production	113 425	111 991	328 521	29 733	32 788	29 846	36 422	24 512
4 Transfers to Refinery Feedstocks	117 749	61 912	185 256	3 673	3 359	14 195	39 286	1 870
5 Interprovincial Transfers -In-	-	1 747	24 410	2 010	3 671	8 096	9 411	1 222
6 Interprovincial Transfers -Out-	8 590	7 988	51 784	11 144	5 613	4 360	11 970	5 950
7 Receipts from Reporting Companies	8 217	4 130	22 002	2 076	2 286	511	408	1 885
8 Receipts from Non-reporting Companies	145 956	35 974	273 216	33 086	32 262	29 209	11 680	3 430
9 Imports	-	2 735	-	-	-	-	-	-
10 Closing Inventory	42 071	30 644	64 566	64 366	97 318	111 490	88 271	79 717
11 Deliveries to Reporting Companies	8 217	4 130	20 926	2 076	2 286	511	408	1 885
12 Exports	51 128	72 096	180 722	14 989	11 562	15 494	13 059	20 794
13 Losses and Adjustments	-150	273	2 952	186	80	5	59	55
14 Own Consumption	2 797	332	11 978	1 328	2 338	1 432	1 301	950
15 Domestic Sales	49 198	43 768	141 967	11 214	12 817	17 493	15 057	8 099
16 Total Exports (N.E. B.145)	1 229 945	1 288 692	3 155 076	258 272	216 841	214 131	163 711	156 295
BUTANE & BUTANE MIXES								
1 Production	327 780	207 319	952 054	103 168	107 047	113 085	77 329	44 400
2 Interproduct Transfers	-283 562	-153 298	-740 069	-68 276	-65 288	-72 798	-52 660	-21 230
A. Portion transferred to petro-chemicals								
3 Net Production	44 218	54 021	211 985	34 892	41 759	40 287	24 669	23 170
4 Transfers to Refinery Feedstocks	478 658	508 747	1 436 263	115 627	106 511	106 144	70 382	117 824
5 Interprovincial Transfers -In-	8 397	-	16 326	7 929	-	-	-	-
6 Interprovincial Transfers -Out-	4 700	10 808	9 078	-	-	-	-	-
7 Receipts from Reporting Companies	-	4 319	3 246	-	-	-	-	-
8 Receipts from Non-reporting Companies	482 464	407 619	1 494 505	113 857	115 099	97 111	134 838	118 620
9 Imports	910	-	1 191	-	-	-	-	-
10 Closing Inventory	65 691	56 402	143 564	88 553	109 826	110 949	188 539	189 510
11 Deliveries to Reporting Companies	-	4 319	3 243	-	-	-	-	-
12 Exports	152	-	12 426	-	-	5 573	-	4 602
13 Losses and Adjustments	-228	1 645	3 462	424	97	117	-905	-1 131
14 Own Consumption	-	4 579	-	-	-	-	-	-
15 Domestic Sales	51 159	23 023	183 360	17 765	28 977	24 441	12 440	19 524
16 Total Exports (N.E. B.145)	576 168	391 272	1 454 821	55 923	99 399	74 952	98 530	78 578
PETRO-CHEMICAL FEEDSTOCKS								
1 Production	1 457 415	1 505 797	4 207 598	341 742	335 539	355 553	342 671	324 007
2 Interproduct Transfers	14 930	-11 418	146 469	-4 111	-1 809	3 281	19 505	45 688
A. Backflow to refinery of energy by products								
3 Net Production	1 472 345	1 494 379	4 354 067	337 631	333 730	358 834	362 176	369 695
4 Transfers to Refinery Feedstocks	26 129	15 667	60 397	1 580	1 163	24 457	1 826	1 661
5 Interprovincial Transfers -In-	34 214	29 586	92 437	7 778	10 973	13 875	11 349	6 935
6 Interprovincial Transfers -Out-	-	1 645	3 961	-	-	1 407	-	-
7 Receipts from Reporting Companies	45 921	46 252	132 127	793	8 170	16 017	15 082	11 389
8 Receipts from Non-reporting Companies	39 510	123 537	134 683	8 758	6 907	17 524	12 963	6 844
9 Imports	-	-	443	-	-	-	-	443
10 Closing Inventory	212 076	444 980	330 122	182 991	173 379	164 016	176 342	189 604
11 Deliveries to Reporting Companies	48 452	46 828	134 643	793	8 170	16 039	15 082	11 989
12 Exports	112 361	66 689	271 329	19 600	30 960	14 907	25 362	25 079
13 Losses and Adjustments	-198	812	-616	-5	8	-1 108	-	-
14 Own Consumption	-	-	-	-	-	-	-	-
15 Domestic Sales	1 369 821	1 447 255	4 090 572	362 077	329 091	359 911	346 974	343 315
NAPHTHA SPECIALTIES								
1 Production	24 462	23 686	84 944	8 141	12 543	7 839	5 046	7 161
2 Interproduct Transfers	-7 788	-3 329	-20 923	-151	-106	-216	-1 379	-5 541
3 Net Production	16 674	20 357	64 021	7 990	12 437	7 623	3 667	1 620
4 Transfers to Refinery Feedstocks	-	-	-	-	-	-	-	-
5 Interprovincial Transfers -In-	136	36	197	9	2	11	7	13
6 Interprovincial Transfers -Out-	65	3 286	4 428	15	10	18	14	15
7 Receipts from Reporting Companies	-	-	-	-	-	-	-	-
8 Receipts from Non-reporting Companies	1 301	814	4 046	379	303	395	452	69
9 Imports	-	-	-	-	-	-	-	-
10 Closing Inventory	28 753	38 787	39 747	33 676	41 335	44 574	43 521	38 329
11 Deliveries to Reporting Companies	115	-	115	-	-	-	-	-
12 Exports	63	2	70	-	1	-	-	-
13 Losses and Adjustments	73	150	909	41	28	-17	35	601
14 Own Consumption	-	18	-	-	-	-	-	-
15 Domestic Sales	21 640	18 711	55 593	3 399	5 044	4 788	5 130	6 278

Tableau 1

Approvisionnement et utilisation, produits pétroliers, Ontario, Avril 1999 – suite

Oct. 1998	Nov. 1998	Dec. 1998	Jan. 1999	Feb. 1999	March 1999	April 1999	April 1998	
Oct. 1998	Nov. 1998	Dec. 1998	Jan. 1999	Fév. 1999	Mars 1999	Avril 1999	Avril 1998	Mètres cubes
26 922	30 402	40 781	32 185	37 693	37 168	24 258	33 808	PROPANE & MÉL DE PROPANE
-6 520	-8 593	-21 197	-8 761	-9 169	-4 116	2 733	-5 418	Production
								Transferts d'un produit à l'autre
								Partie transférée aux charges pétrochimiques
20 402	21 809	19 584	23 424	28 524	33 052	26 991	28 390	Production nette
1 869	1 399	1 856	1 769	1 563	24 082	34 498	26 493	Transferts aux charges d'alimentation
				173	202	1 372		Entrées inter-provinciales
1 538	2 619		4 397	1 264		2 327	394	Sorties inter-provinciales
2 309	1 485	2 825	1 301	1 637	509	683	1 699	Arrivages d'autres sociétés déclarantes
6 354	6 619	4 590	6 354	7 853	307	21 460	6 325	Arrivages de sociétés non-déclarantes
				2 735				Importations
73 863	74 512	64 566	61 741	64 435	42 091	30 644	42 071	Stocks à la fin de l'exercice
2 297	1 427	1 819	1 301	1 637	830	362	1 699	Livraisons à d'autres sociétés déclarantes
18 815	12 290	23 091	16 513	22 772	18 178	14 633	13 849	Exportations
-63	1 961	809	109	57	30	77		Pertes et rectifications
534	526	772	332				537	Auto consommation
10 449	9 042	8 598	9 483	10 935	13 294	10 056	10 148	Ventes intérieures
237 417	320 595	357 869	448 745	430 153R	409 794R		290 275	Exportations totales (O.N.E.145)
73 845	48 260	57 140	53 081	33 890	64 846	55 502	79 168	BUTANE ET MÉL DE BUTANE
-56 941	-63 852	-56 462	-52 574	-54 948	-36 377	-9 399	-52 217	Production
								Transferts d'un produit à l'autre
								Partie transférée aux charges pétrochimiques
17 904	-15 592	678	507	-21 058	28 469	46 103	26 951	Production nette
144 165	138 187	158 765	127 533	114 316	132 209	134 689	124 058	Transferts aux charges d'alimentation
							5 839	Entrées inter-provinciales
	3 246	4 378	6 500		4 308			Sorties inter-provinciales
148 810	147 668	136 038	78 917	115 212	104 590	108 900	78 723	Arrivages d'autres sociétés déclarantes
	281				4 319			Arrivages de sociétés non-déclarantes
103 011	178 990	143 564	88 557	67 511	42 299	56 402	65 691	Importations
	3 243				4 319			Stocks à la fin de l'exercice
1 817	282							Livraisons à d'autres sociétés déclarantes
3 128	-164	2 124	69	99	1 360	117	-56	Exportations
						4 579		Pertes et rectifications
								Auto consommation
14 103	8 076	6 875	329	785	20 394	1 515	14 089	Ventes Intérieures
83 782	198 143	189 366	119 951	155 203R	116 118R		85 418	Exportations totales (O.N.E.145)
331 425	352 859	366 387	352 156	380 074	398 629	374 938	357 583	CHARGES PÉTROCHIMIQUES
59 465	5 618	3 902	474	-2 208	3 239	-12 923	-12 294	Production
								Transferts d'un produit à l'autre
								Renvois à la raffinerie de sous-produits énergétiques
390 890	358 477	370 289	352 630	377 866	401 868	362 015	345 289	Production nette
1 755	1 197	629	1 436	1 192	1 324	11 715	1 010	Transferts aux charges d'alimentation
1 133	3 629	2 551	4 434	7 102	7 000	11 050	4 710	Entrées inter-provinciales
2 049		505	1 045	453	144	3		Sorties inter-provinciales
10 077	13 979	10 699	10 605	13 366	10 907	11 374	3 759	Arrivages d'autres sociétés déclarantes
8 630	9 569	23 978	33 183	33 527	30 559	26 268	435	Arrivages de sociétés non-déclarantes
								Importations
238 444	286 735	330 122	323 992	385 669	443 799	444 980	212 076	Stocks à la fin de l'exercice
10 103	13 618	10 397	11 441	13 366	10 907	11 114	3 783	Livraisons à d'autres sociétés déclarantes
10 756	22 667	9 637	24 983	19 393	14 426	7 887	36 214	Exportations
328	229	130	-4	-22	35	803	-80	Pertes et rectifications
								Auto consommation
336 899	299 652	342 832	368 081	335 802	365 368	378 004	321 446	Ventes Intérieures
4 678	12 511	2 563	2 040	7 523	5 532	8 591	6 760	PRODUITS SPÉCIAUX À BASE DE NAPHTÉ
-374	-148	-5 220	-3 132	-103	-94			Production
4 304	12 363	-2 657	-1 092	7 420	5 438	8 591	6 760	Transferts d'un produit à l'autre
								Production nette
6	8	5	9	5	10	12	16	Transferts aux charges d'alimentation
19	4 262	10	11	18	42	3 215	12	Entrées inter-provinciales
								Sorties inter-provinciales
416	597	134	34	212	255	313	337	Arrivages d'autres sociétés déclarantes
								Arrivages de sociétés non-déclarantes
30 416	45 074	39 747	35 236	38 128	37 555	38 787	28 753	Importations
								Stocks à la fin de l'exercice
2	1	2			1	1	62	Livraisons à d'autres sociétés déclarantes
73	31	44	117	14	18	1		Exportations
						18		Pertes et rectifications
								Auto consommation
3 545	3 016	2 753	3 334	4 713	6 215	4 449	4 306	Ventes intérieures

Table 1

Supply and Disposition of Petroleum Products, Ontario, April 1999 – Continued

Cubic metres	Cum.1998	Cum.1999	Year 1998	May 1998	June 1998	July 1998	Aug. 1998	Sept. 1998
	Cum.1998	Cum.1999	Année 1998	Mai 1998	Juin 1998	Juillet 1998	Août 1998	Sept. 1998
AVIATION GASOLINE								
1 Production	27	1	263	28	22	39	40	49
2 Interproduct Transfers	-18	-24	-64	-2	-12	-7	-	-15
3 Net Production	9	-23	199	26	10	32	40	34
4 Transfers to Refinery Feedstocks	-	-	-	-	-	-	-	-
5 Interprovincial Transfers -In-	4 269	3 466	20 664	2 741	3 092	3 067	2 650	2 079
6 Interprovincial Transfers -Out-	33	47	115	-	18	-	-	-
7 Receipts from Reporting Companies	68	63	247	28	21	23	19	25
8 Receipts from Non-reporting Companies	-	-	-	-	-	-	-	-
9 Imports	-	-	-	-	-	-	-	-
10 Closing Inventory	2 364	1 534	1 728	2 051	1 977	2 029	1 784	1 869
11 Deliveries to Reporting Companies	67	63	247	28	21	23	23	22
12 Exports	-	-	-	-	-	-	-	-
13 Losses and Adjustments	6	117	105	396	43	-61	-72	-152
14 Own Consumption	-	-	-	-	-	-	-	-
15 Domestic Sales	3 905	3 473	20 944	2 684	3 115	3 108	3 003	2 183
MOTOR GASOLINE								
1 Production	3 616 011	3 856 606	11 446 478	904 164	893 290	979 817	969 199	956 479
2 Interproduct Transfers	374 491	150 946	978 611	66 706	73 322	92 195	56 137	44 044
3 Net Production	3 990 502	4 007 552	12 425 089	970 870	966 612	1 072 012	1 025 336	1 000 523
4 Transfers to Refinery Feedstocks	383	2 432	1 678	119	113	514	135	162
5 Interprovincial Transfers -In-	722 898	410 310	2 832 874	306 105	362 508	273 499	318 512	276 982
6 Interprovincial Transfers -Out-	378 957	102 217	1 164 505	132 488	99 143	88 548	138 617	68 324
7 Receipts from Reporting Companies	2 018 851	1 812 355	6 860 831	657 051	634 438	670 199	650 778	552 638
8 Receipts from Non-reporting Companies	-	-	-	-	-	-	-	-
9 Imports	19 658	88 407	257 607	32 484	47 965	30 964	40 521	33 540
10 Closing Inventory	722 122	685 549	779 494	655 129	708 180	688 845	668 407	724 294
11 Deliveries to Reporting Companies	2 012 324	1 748 281	6 775 268	654 397	622 868	656 816	649 918	544 149
12 Exports	132 074	119 963	653 422	89 172	53 019	62 699	53 239	50 236
13 Losses and Adjustments	10 137	8 987	16 408	4 501	-1 801	3 127	781	-150
14 Own Consumption	276	158	571	61	53	23	24	26
15 Domestic Sales	4 255 912	4 430 531	13 745 331	1 152 765	1 185 077	1 254 282	1 212 871	1 145 049
Sales by Grade:								
16 Premium	539 954	590 566	1 795 407	146 073	152 513	171 939	162 852	152 431
17 Mid Grade	243 003	255 714	788 690	64 812	63 652	68 870	71 491	67 001
18 Regular No-Lead	3 471 355	3 584 151	11 158 234	941 880	968 212	1 012 873	978 428	925 617
19 Regular Leaded	1 600	100	3 000	-	700	600	100	-
20 Retail Sales of Motor Gasoline	3 902 251	4 068 461	12 610 409	1 058 521	1 088 341	1 150 261	1 112 360	1 049 490
AV-TURBO FUEL KEROSENE TYPE								
1 Production	508 234	545 469	1 615 091	138 757	128 727	155 813	138 293	151 372
2 Interproduct Transfers	-24 633	-20 203	-25 511	-3 223	-3 927	-4 009	8 330	-3 424
3 Net Production	483 601	525 266	1 589 580	135 534	124 800	151 804	146 623	147 948
4 Transfers to Refinery Feedstocks	-	-	-	-	-	-	-	-
5 Interprovincial Transfers -In-	96 516	70 473	317 109	34 258	41 464	25 372	24 917	21 617
6 Interprovincial Transfers -Out-	13 133	11 745	103 046	13 161	7 810	13 773	4 953	11 526
7 Receipts from Reporting Companies	202 753	161 219	588 143	48 505	48 125	46 683	56 724	45 543
8 Receipts from Non-reporting Companies	-	-	-	-	-	-	-	-
9 Imports	47 063	300	77 669	9 400	200	10 441	300	200
10 Closing Inventory	88 988	74 462	71 663	82 185	75 476	85 463	77 141	84 696
11 Deliveries to Reporting Companies	195 171	161 921	585 554	48 631	47 812	47 017	56 761	45 138
12 Exports	101	6 157	4 882	-	-	-	28	6
13 Losses and Adjustments	5 440	-522	2 663	579	-22	-3 280	1 101	-324
14 Own Consumption	-	-	-	-	-	-	-	-
15 Domestic Sales	605 567	575 158	1 883 160	172 129	165 698	166 803	174 043	151 407
AV-TURBO FUEL NAPHTHA TYPE								
1 Production	4	-	65	-	9	-	13	-
2 Interproduct Transfers	-45	1 474	3 146	-2	-3	-3	-	-7
3 Net Production	-41	1 474	3 211	-2	6	-3	13	-7
4 Transfers to Refinery Feedstocks	-	-	-	-	-	-	-	-
5 Interprovincial Transfers -In-	22 922	12 761	66 034	5 740	4 851	7 966	4 949	4 815
6 Interprovincial Transfers -Out-	97	785	2 661	-	1 251	-	-	-
7 Receipts from Reporting Companies	-	-	-	-	-	-	-	-
8 Receipts from Non-reporting Companies	-	-	-	-	-	-	-	-
9 Imports	-	-	100	-	-	-	-	100
10 Closing Inventory	2 225	329	1 737	2 320	64	1 968	1 879	1 848
11 Deliveries to Reporting Companies	-	-	-	-	-	-	-	-
12 Exports	-	-	-	-	-	-	-	-
13 Losses and Adjustments	-339	-133	-916	4	-122	-	-7	-239
14 Own Consumption	-	-	-	-	-	-	-	-
15 Domestic Sales	21 007	14 991	65 972	5 639	5 984	6 079	5 058	5 178

Tableau 1

Approvisionnement et utilisation, produits pétroliers, Ontario, Avril 1999 – suite

Oct. 1998	Nov. 1998	Dec. 1998	Jan. 1999	Feb. 1999	March 1999	April 1999	April 1998	
Oct. 1998	Nov. 1998	Déc. 1998	Jan. 1999	Fév. 1999	Mars 1999	Avril 1999	Avril 1998	Mètres cubes
57	-	1	-	-	1	-	-	ESSENCE D'AVIATION
-4	-5	-1	-1	-3	-18	-2	-3	Production
53	-5	-	-1	-3	-17	-2	-3	Transferts d'un produit à l'autre
								Production nette
								Transferts aux charges d'alimentation
1 248	766	752	529	688	916	1 333	1 642	Entrées inter-provinciales
	64	-	-	-	-	47	1	Sorties inter-provinciales
19	24	20	11	17	19	16	22	Arrivages d'autres sociétés déclarantes
								Arrivages de sociétés non-déclarantes
								Importations
1 791	1 728	1 728	1 622	1 657	1 690	1 534	2 364	Stocks à la fin de l'exercice
19	24	20	11	17	19	16	16	Livraisons à d'autres sociétés déclarantes
								Exportations
-94	7	32	2	-67	-	182	14	Pertes et rectifications
								Auto consommation
1 473	753	720	632	717	866	1 258	1 590	Ventes Intérieures
								ESSENCE POUR MOTEURS
1 037 568	989 049	1 100 901	1 028 089	926 422	968 084	934 011	878 445	Production
81 287	105 145	85 284	60 608	65 383	25 627	-672	91 572	Transferts d'un produit à l'autre
1 118 855	1 094 194	1 186 185	1 088 697	991 805	993 711	933 339	970 017	Production nette
								Transferts aux charges d'alimentation
53	150	49	337	95	101	1 899	157	Entrées inter-provinciales
281 853	169 788	120 729	107 474	91 649	119 903R	91 284	229 628	Sorties inter-provinciales
114 932	79 439	64 057	21 380	30 089	23 819	26 929	119 620	Arrivages d'autres sociétés déclarantes
589 791	550 933	536 152	446 978	396 845	466 182	502 350	587 075	Arrivages de sociétés non-déclarantes
								Importations
7 039	25 103	20 333	6 483	6 882	5 421	69 621	3 442	Stocks à la fin de l'exercice
759 054	756 064	779 494	863 782	864 165	736 948	685 549	722 122	Livraisons à d'autres sociétés déclarantes
579 300	543 219	512 277	435 633	377 080	470 286R	465 282	583 171	Exportations
64 851	69 353	78 779	12 605	15 638	39 450	52 270	44 283	Pertes et rectifications
913	-2 499	1 399	1 250	2 910	2 625	2 202	2 691	Auto consommation
55	33	40	49	26	51	32	75	
1 202 694	1 153 313	1 183 368	1 094 090	1 060 960	1 176 102	1 099 379	1 111 842	Ventes Intérieures
								Ventes par catégorie:
157 886	150 824	160 935	155 368	143 540	149 532	142 126	139 185	Super
70 867	68 965	70 029	65 594	65 878	75 181	49 061	62 760	Intermédiaire
973 941	933 524	952 404	873 128	851 542	951 389	908 092	909 397	Ordinaire sans plomb
						100	500	Ordinaire avec plomb
1 103 774	1 058 842	1 086 569	1 005 377	974 307	1 078 964	1 009 813	1 021 026	Ventes nettes au détail
								CARBURÉACTEUR-TYPE KÉROSÈNE
153 218	120 375	120 302	151 892	134 147	135 772	123 658	122 062	Production
-5 506	-10 102	20 983	-3 723	-6 416	-2 864	-7 200	-11 784	Transferts d'un produit à l'autre
147 712	110 273	141 285	148 169	127 731	132 908	116 458	110 278	Production nette
								Transferts aux charges d'alimentation
23 425	30 371	19 169	13 385	25 524	14 537	17 027	39 808	Entrées inter-provinciales
7 847	-	30 843	7 276	1 889	2 488	92	5 851	Sorties inter-provinciales
52 885	44 246	42 679	36 776	25 414	41 145	57 884	49 710	Arrivages d'autres sociétés déclarantes
								Arrivages de sociétés non-déclarantes
								Importations
200	100	9 765	200	100	-	-	15 568	Stocks à la fin de l'exercice
93 196	94 231	71 663	80 608	90 095	75 292	74 462	88 988	Livraisons à d'autres sociétés déclarantes
53 204	47 989	43 831	35 615	25 677	40 548	60 081	49 522	Exportations
19	17	4 711	6 120	-	18	19	17	Pertes et rectifications
16	-503	-344	-493	103	1 219	-1 351	1 019	Auto consommation
154 636	136 452	156 425	141 067	141 613	159 120	133 358	151 540	Ventes Intérieures
								CARBURÉACTEUR-TYPE NAPhte
39	-	-	-	-	-	-	1	Production
7	-48	3 247	-1	980	495	-	-1	Transferts d'un produit à l'autre
46	-48	3 247	-1	980	495	-	-	Production nette
								Transferts aux charges d'alimentation
4 672	5 980	4 119	4 115	2 984	3 316	2 346	4 018	Entrées inter-provinciales
		1 313	-	-	-	785	97	Sorties inter-provinciales
								Arrivages d'autres sociétés déclarantes
								Arrivages de sociétés non-déclarantes
								Importations
1 811	1 794	1 737	1 585	1 588	1 603	329	2 225	Stocks à la fin de l'exercice
								Livraisons à d'autres sociétés déclarantes
								Exportations
	-201	-12	-	-92	-33	-8	10	Pertes et rectifications
								Auto consommation
4 755	6 150	6 122	4 266	4 053	3 829	2 843	4 072	Ventes Intérieures

Table 1

Supply and Disposition of Petroleum Products, Ontario, April 1999 – Continued

Cubic metres	Cum.1998	Cum.1999	Year 1998	May 1998	June 1998	July 1998	Aug. 1998	Sept. 1998
	Cum.1998	Cum.1999	Annee 1998	Mai 1998	Juin 1998	Juillet 1998	Août 1998	Sept. 1998
STOVE OIL, KEROSENE								
1 Production	39 499	545	76 623	6 369	4 873	7 167	9 774	8 824
2 Interproduct Transfers	-52 705	45 097	-74 274	3 314	-14 123	-10 864	-9 792	-17 958
3 Net Production	-13 206	45 642	2 349	9 683	-9 250	-3 697	-18	-9 134
4 Transfers to Refinery Feedstocks	-	-	-	-	-	-	-	-
5 Interprovincial Transfers -In-	49 078	47 634	103 976	7 151	8 154	4 341	2 840	12 157
6 Interprovincial Transfers -Out-	2 888	53 181	29 573	14 192	274	547	286	465
7 Receipts from Reporting Companies	45 662	15 475	90 345	9 113	8 534	4 880	8 102	6 016
8 Receipts from Non-reporting Companies	-	-	-	-	-	-	-	-
9 Imports	802	700	1 502	-	-	-	100	-
10 Closing Inventory	15 557	1 849	8 434	16 498	13 497	10 439	12 576	11 975
11 Deliveries to Reporting Companies	59 418	15 849	103 155	9 320	7 959	3 565	6 391	2 324
12 Exports	121	9 995	11 086	34	83	2 969	136	959
13 Losses and Adjustments	2 567	-97	5 961	537	316	-2	826	825
14 Own Consumption	-	-	-	-	-	-	-	-
15 Domestic Sales	39 054	37 108	77 232	923	1 807	1 503	1 248	5 067
DIESEL FUEL OIL								
1 Production	1 418 951	1 498 414	4 556 678	384 648	405 673	361 780	394 932	389 293
2 Interproduct Transfers	120 837	13 380	448 435	9 930	80 290	39 656	61 284	52 337
3 Net Production	1 539 788	1 511 794	5 005 113	394 578	485 963	401 436	456 216	441 630
4 Transfers to Refinery Feedstocks	2 439	25 772	2 458	-	-	-	19	-
5 Interprovincial Transfers -In-	491 646	360 689	1 482 054	84 113	94 827	104 624	96 670	98 932
6 Interprovincial Transfers -Out-	248 482	77 685	638 605	36 087	66 228	29 186	75 094	18 591
7 Receipts from Reporting Companies	1 694 644	1 730 659	5 157 616	388 234	387 943	411 127	383 766	412 762
8 Receipts from Non-reporting Companies	-	-	-	-	-	-	-	-
9 Imports	15 600	2 600	37 313	713	200	100	100	400
10 Closing Inventory	629 353	708 055	735 563	596 696	579 037	575 391	551 532	572 994
11 Deliveries to Reporting Companies	1 656 133	1 646 679	5 051 296	382 232	405 700	395 163	399 075	391 114
12 Exports	11 367	23 192	90 610	6 556	4 497	32 556	8 228	5 422
13 Losses and Adjustments	10 163	8 436	24 763	2 237	2 567	932	1 011	1 538
14 Own Consumption	2 192	1 073	5 097	548	558	279	269	282
15 Domestic Sales	1 721 610	1 850 413	5 673 765	472 635	507 042	462 817	476 915	515 315
16 Sales of Low Sulfur	x	1 331 995	x	x	x	x	x	x
LIGHT FUEL OIL (#2 & 3)								
1 Production	655 511	571 104	1 535 586	91 656	71 852	90 051	75 492	92 031
2 Interproduct Transfers	-91 653	29 967	-323 371	-22 418	-46 171	-40 381	-48 648	-13 303
3 Net Production	563 858	601 071	1 212 215	69 238	25 681	49 670	26 844	78 728
4 Transfers to Refinery Feedstocks	-	-	-	-	-	-	-	-
5 Interprovincial Transfers -In-	121 161	91 281	245 318	13 444	14 626	7 617	3 570	15 818
6 Interprovincial Transfers -Out-	47 329	15 595	139 226	5 084	16 098	9 915	3 571	8 810
7 Receipts from Reporting Companies	424 167	444 644	906 422	16 970	32 808	23 315	32 194	36 458
8 Receipts from Non-reporting Companies	-	-	-	-	-	-	-	-
9 Imports	4 372	100	4 772	-	-	-	-	300
10 Closing Inventory	209 987	197 261	240 946	224 725	206 292	189 792	160 609	180 881
11 Deliveries to Reporting Companies	428 659	430 958	874 637	21 310	27 531	31 855	37 432	37 137
12 Exports	65 958	62 695	180 628	16 416	10 405	19 023	7 646	18 171
13 Losses and Adjustments	-7 664	3 515	-5 548	-292	136	291	973	172
14 Own Consumption	5 566	5 559	16 448	1 460	1 286	1 241	1 722	1 200
15 Domestic Sales	609 405	662 459	1 168 072	40 936	36 092	34 777	40 447	45 542
HEAVY FUEL OIL (#4, 5 & 6)								
1 Production	644 819	554 838	1 974 651	174 742	186 437	180 713	164 153	168 310
2 Interproduct Transfers	73 655	-31 318	174 923	20 273	-458	10 307	19 308	1 498
3 Net Production	718 474	523 520	2 149 574	195 015	185 979	191 020	183 461	169 808
4 Transfers to Refinery Feedstocks	5 264	19 832	8 418	608	1 897	649	-	-
5 Interprovincial Transfers -In-	148 706	78 279	364 010	33 331	40 241	9 749	32 287	28 592
6 Interprovincial Transfers -Out-	271 646	43 110	866 047	79 061	129 338	89 065	73 374	84 150
7 Receipts from Reporting Companies	201 953	58 849	564 298	35 564	33 798	52 043	37 826	36 686
8 Receipts from Non-reporting Companies	-	-	-	-	-	-	-	-
9 Imports	150 000	4 200	289 100	49 500	37 200	32 700	18 800	200
10 Closing Inventory	216 630	228 967	175 226	232 018	187 645	180 488	202 002	166 988
11 Deliveries to Reporting Companies	201 951	58 376	574 999	35 659	33 797	56 094	37 856	36 737
12 Exports	100 147	47 491	301 972	23 469	48 127	9 794	20 732	30 411
13 Losses and Adjustments	351	2 569	-9 026	134	308	-1 445	24	-297
14 Own Consumption	127 328	117 440	322 082	26 673	22 632	24 184	22 572	22 653
15 Domestic Sales	419 971	322 289	1 251 419	132 418	105 492	114 328	96 302	96 646
16 Sales of Low Sulfur	x	x	x	x	x	x	x	x

Tableau 1

Approvisionnement et utilisation, produits pétroliers, Ontario, Avril 1999 – suite

Oct. 1998	Nov. 1998	Dec. 1998	Jan. 1999	Feb. 1999	March 1999	April 1999	April 1998	
Oct. 1998	Nov. 1998	Dec. 1998	Jan. 1999	Fév. 1999	Mars 1999	Avril 1999	Avril 1998	Mètres cubes
18	10	89	415	53	45	32	4 307	MAZOUT POUR POÊLES
8 342	11 256	10 256	25 261	4 851	12 000	2 985	-10 466	Production
6 360	11 266	10 345	25 676	4 904	12 045	3 017	-6 159	Transferts d'un produit à l'autre
								Production nette
								Transferts aux charges d'alimentation
7 497	5 213	7 545	804	7 475	442	38 913	6 129	Entrées inter-provinciales
909	842	9 170	1 958	1 400	520	49 303	153	Sorties inter-provinciales
	3 458	4 580	5 305	5 902	2 349	1 919	7 554	Arrivages d'autres sociétés déclarantes
								Arrivages de sociétés non-déclarantes
100	500		100		500	100		Importations
19 920	14 355	8 434	11 347	12 121	12 401	1 849	15 557	Stocks à la fin de l'exercice
3 830	4 910	5 438	7 649	3 858	2 993	1 349	9 152	Livraisons à d'autres sociétés déclarantes
1 304	2 406	3 074	4 065	2 471	2 763	696	6	Exportations
529	14	349	-775	46	447	185	152	Pertes et rectifications
								Auto consommation
7 440	9 830	10 360	16 075	9 732	8 333	2 968	2 761	Ventes Intérieures
								CARBURANT DIESEL
423 559	380 319	397 523	362 991	335 927	410 849	388 647	328 287	Production
5 810	28 021	50 270	-42 144	12 501	31 455	11 568	56 421	Transferts d'un produit à l'autre
429 369	408 340	447 793	320 847	348 428	442 304	400 215	384 708	Production nette
								Transferts aux charges d'alimentation
146 852	219 434	144 956	89 221	100 526	14 710	11 062	2 279	Entrées inter-provinciales
33 566	102 051	29 320	9 676	26 468	97 420	73 522	91 950	Sorties inter-provinciales
489 358	470 525	519 257	388 370	384 056	8 049	33 492	54 500	Arrivages d'autres sociétés déclarantes
								Arrivages de sociétés non-déclarantes
9 800	9 300	1 100	900	1 100	400	200		Importations
611 045	651 620	735 563	688 419	687 297	722 226	708 055	629 353	Stocks à la fin de l'exercice
480 499	440 849	520 531	372 713	371 437	470 064	432 465	413 179	Livraisons à d'autres sociétés déclarantes
4 755	9 477	7 752	3 916	6 192	7 679	5 405	4 134	Exportations
982	5 422	1 875	1 398	2 233	3 632	1 173	726	Pertes et rectifications
308	342	319	322	281	343	127	525	Auto consommation
539 182	508 883	469 366	458 457	428 621	499 845	463 490	460 582	Ventes Intérieures
x	x	x	322 626	296 168	368 659	344 542	x	Ventes en faible teneur en soufre
								MAZOUTS LÉGERS (Nos 2 & 3)
123 265	161 549	174 179	202 510	178 495	118 361	71 738	144 668	Production
21 666	-21 699	-17 432	57 534	-15 492	-2 965	-9 110	-54 030	Transferts d'un produit à l'autre
101 599	139 850	156 747	260 044	163 003	115 396	62 628	90 638	Production nette
								Transferts aux charges d'alimentation
21 713	24 451	22 918	36 753	27 118	19 751	7 659	23 827	Entrées inter-provinciales
13 178	16 101	19 140	5 637	3 788	4 078	2 092	2 780	Sorties inter-provinciales
77 701	105 910	156 899	174 537	120 320	72 684	77 103	76 275	Arrivages d'autres sociétés déclarantes
								Arrivages de sociétés non-déclarantes
100						100		Importations
196 494	233 808	240 946	276 199	301 302	219 935	197 261	209 987	Stocks à la fin de l'exercice
70 003	90 010	130 700	174 599	98 387	81 847	76 125	69 582	Livraisons à d'autres sociétés déclarantes
17 760	11 675	13 574	24 938	13 680	16 349	7 728	12 979	Exportations
7 130	-564	270	2 928	-480	-416	1 483	-857	Pertes et rectifications
1 434	1 160	1 379	1 393	1 270	1 602	1 294	1 027	Auto consommation
81 995	114 515	164 363	226 586	168 693	185 738	81 442	83 379	Ventes Intérieures
								MAZOUTS LOURDS (Nos 4, 5 & 6)
111 592	172 476	171 409	159 547	115 218	114 524	165 549	142 223	Production
31 513	7 387	11 440	-7 318	8 795	14 485	-47 280	26 155	Transferts d'un produit à l'autre
143 105	179 863	182 849	152 229	124 013	129 009	118 269	168 378	Production nette
								Transferts aux charges d'alimentation
24 386	37 770	8 948	7 345	16 644	7 661	46 629	27 096	Entrées inter-provinciales
55 538	57 376	26 499	11 285	10 795	494	20 536	100 197	Sorties inter-provinciales
37 898	74 518	54 012	19 120	11 280	14 339	14 110	52 863	Arrivages d'autres sociétés déclarantes
								Arrivages de sociétés non-déclarantes
200	200	300	1 200	1 600	1 200	200	36 500	Importations
140 360	156 915	175 226	210 841	230 445	234 903	228 967	216 630	Stocks à la fin de l'exercice
41 724	77 096	54 085	19 585	10 098	14 565	14 128	52 863	Livraisons à d'autres sociétés déclarantes
13 942	16 965	38 385	5 854	12 464	3 855	25 318	36 763	Exportations
-9 792	907	784	1 277	-2	1 519	-225	290	Pertes et rectifications
24 058	24 746	27 236	31 919	30 064	27 535	27 922	25 406	Auto consommation
106 747	98 706	80 809	74 359	70 514	81 792	95 624	134 065	Ventes Intérieures
x	x	x	x	x	x	x	x	Ventes en faible teneur en soufre

Table 1

Supply and Disposition of Petroleum Products, Ontario, April 1999 – Concluded

Cubic metres	Cum.1998	Cum.1999	Year 1998	May 1998	June 1998	July 1998	Aug. 1998	Sept. 1998
	Cum. 1998	Cum. 1999	Année 1998	Mai 1998	Juin 1998	Juillet 1998	Août 1998	Sept. 1998
ASPHALT								
1 Production	278 935	306 381	1 021 266	71 131	85 761	110 747	110 892	116 077
2 Interproduct Transfers	111	7 111	379	-41	123	110	-108	383
5 Interprovincial Transfers -In-	25 260	30 381	152 582	4 657	17 002	25 238	22 238	24 496
6 Interprovincial Transfers -Out-	3 881	4 246	22 191	1 065	1 551	4 762	5 326	2 471
7 Receipts from Reporting Companies	219	-	219	-	-	-	-	-
8 Receipts from Non-reporting Companies	-	-	-	-	-	-	-	-
9 Imports	24 400	17 700	134 600	13 800	27 300	23 400	13 300	17 500
10 Closing Inventory	133 910	128 497	48 302	114 286	87 373	85 488	66 307	49 827
11 Deliveries to Reporting Companies	-	-	-	-	-	-	-	-
12 Exports	33 552	40 866	165 083	18 009	15 284	16 296	16 390	26 436
13 Losses and Adjustments	544	-708	-4 382	581	155	-929	-1 327	124
14 Own Consumption	-	-	-	-	-	-	-	-
15 Domestic Sales	205 013	236 974	1 125 827	89 516	140 109	141 251	145 114	145 905
PETROLEUM COKE								
1 Production	177 151	177 654	499 894	39 394	37 746	43 787	25 704	35 012
2 Interproduct Transfers	-	-	9 025	-	9 025	-	-	-
5 Interprovincial Transfers -In-	-	-	8 017	-	8 017	-	-	-
6 Interprovincial Transfers -Out-	4 688	-	20 858	2 770	11 082	2 318	-	-
7 Receipts from Reporting Companies	-	-	-	-	-	-	-	-
8 Receipts from Non-reporting Companies	-	-	-	-	-	-	-	-
9 Imports	25 000	14 200	169 700	6 200	27 000	5 700	26 000	25 300
10 Closing Inventory	-	3 258	1 960	-	5 346	3 042	2 778	6 521
11 Deliveries to Reporting Companies	-	-	-	-	-	-	-	-
12 Exports	7 320	15 579	23 971	1 871	2 000	1 491	72	213
13 Losses and Adjustments	1	715	5 068	-	-93	3 379	1 780	-
14 Own Consumption	127 956	123 825	356 571	27 354	28 895	29 906	22 103	23 155
15 Domestic Sales	62 186	50 437	278 208	13 599	34 558	14 697	28 013	33 201
LUBE OILS AND GREASES								
1 Production	312 085	296 333	948 069	78 748	75 916	70 807	85 257	82 200
2 Interproduct Transfers	383	-145	3 519	-	-4	40	-838	-15
4 Transfers to Refinery Feedstocks	43 288	48 357	148 910	14 975	12 070	12 300	17 886	10 651
5 Interprovincial Transfers -In-	19 981	19 249	57 465	7 847	9 582	6 394	5 744	735
6 Interprovincial Transfers -Out-	77 070	70 391	241 286	23 018	22 008	23 381	20 435	20 541
7 Receipts from Reporting Companies	23 180	29 876	72 654	6 055	8 624	6 462	6 097	6 324
8 Receipts from Non-reporting Companies	58 234	90 144	292 367	19 545	14 073	19 423	22 116	16 717
9 Imports	38 865	51 001	127 287	9 653	10 130	10 340	11 918	12 682
10 Closing Inventory	200 915	241 083	242 259	196 974	187 028	174 571	175 733	163 080
11 Deliveries to Reporting Companies	22 218	23 708	75 466	5 251	7 846	6 879	6 151	7 209
12 Exports	148 935	164 105	484 693	38 697	41 038	40 473	42 533	43 925
13 Losses and Adjustments	2 145	-1 410	8 992	-375	166	398	528	1 816
14 Own Consumption	407	351	1 361	67	147	175	148	96
15 Domestic Sales	164 913	182 132	505 557	44 156	44 992	42 317	41 451	47 058
STILL GAS								
1 Production	527 265	530 770	1 630 277	136 571	141 524	141 200	135 971	136 967
2 Interproduct Transfers	-	-	-	-	-	-	-	-
7 Receipts from Reporting Companies	-	-	-	-	-	-	-	-
10 Closing Inventory	-	-	-	-	-	-	-	-
11 Deliveries to Reporting Companies	-	-	-	-	-	-	-	-
13 Losses and Adjustments	-	-1	-1	-	-	-	-	-
14 Own Consumption	521 082	524 731	1 611 853	134 910	140 129	139 609	134 402	135 483
15 Domestic Sales	6 183	6 040	18 425	1 661	1 395	1 591	1 569	1 484
OTHER PRODUCTS								
1 Production	298 265	401 904	1 035 704	134 189	69 497	151 828	60 490	102 719
2 Interproduct Transfers	-92 367	-8 927	-480 856	3 952	-26 160	-11 756	-47 635	-70 673
4 Transfers to Refinery Feedstocks	653 450	949 857	1 926 936	129 058	137 755	166 200	177 621	138 646
5 Interprovincial Transfers -In-	311 619	386 857	1 016 137	50 669	88 185	99 585	63 074	68 733
6 Interprovincial Transfers -Out-	6 651	96 532	24 899	1 772	1 122	4 738	1 551	2 971
7 Receipts from Reporting Companies	325 780	387 096	991 393	51 174	72 118	68 703	86 643	93 927
8 Receipts from Non-reporting Companies	257 973	383 118	838 794	58 746	64 923	51 402	81 016	94 425
9 Imports	38	-	38	-	-	-	-	-
10 Closing Inventory	359 725	361 784	351 290	454 449	464 504	541 815	459 678	462 108
11 Deliveries to Reporting Companies	324 828	402 376	981 909	51 779	70 364	68 310	87 169	91 907
12 Exports	37 817	6 544	216 369	5 662	28 259	22 191	38 786	27 438
13 Losses and Adjustments	-5 561	8 480	-1 647	-2 555	1 101	-538	-1 098	5 003
14 Own Consumption	-	4 391	66	-	-	-	-	66
15 Domestic Sales	85 133	71 374	262 123	18 290	19 907	21 550	21 696	20 670

Tableau 1

Approvisionnement et utilisation, produits pétroliers, Ontario, Avril 1999 – fin

Oct. 1998	Nov. 1998	Dec. 1998	Jan. 1999	Feb. 1999	March 1999	Avril 1999	Avril 1998	Mètres cubes
Oct. 1998	Nov. 1998	Déc. 1998	Jan. 1999	Fév. 1999	Mars 1999	Avril 1999	Avril 1998	
								ASPHALTE
121 219	74 760	51 744	79 109	76 894	99 368	51 010	57 362	Production
-278	150	-74	-	-	16	7 095	42	Transferts d'un produit à l'autre
14 078	14 884	4 729	8 423	6 203	7 221	8 534	6 912	Entrées inter-provinciales
1 865	730	540	399	1 348	658	1 841	875	Sorties inter-provinciales
-	-	-	-	-	-	-	-	Arrivages d'autres sociétés déclarantes
-	-	-	-	-	-	-	-	Arrivages de sociétés non-déclarantes
5 100	3 900	1 900	3 000	3 200	4 900	6 600	10 100	Importations
62 364	60 045	48 302	94 471	108 208	145 167	128 497	133 910	Stocks à la fin de l'exercice
-	-	-	-	-	-	-	-	Livraisons à d'autres sociétés déclarantes
8 532	6 850	23 734	12 255	7 617	13 584	7 410	6 067	Exportations
-315	93	-3 308	-2 433	-2	536	1 191	977	Pertes et rectifications
-	-	-	-	-	-	-	-	Auto consommation
120 503	89 340	49 076	34 142	63 597	59 768	79 467	51 822	Ventes intérieures
								COKE DE PÉTROLE
45 558	46 278	48 264	48 106	44 321	45 364	39 863	42 015	Production
-	-	-	-	-	-	-	-	Transferts d'un produit à l'autre
-	-	-	-	-	-	-	353	Entrées inter-provinciales
-	-	-	-	-	-	-	-	Sorties inter-provinciales
-	-	-	-	-	-	-	-	Arrivages d'autres sociétés déclarantes
-	-	-	-	-	-	-	-	Arrivages de sociétés non-déclarantes
5 900	23 600	25 000	2 500	4 400	4 200	3 100	8 600	Importations
2 082	1 824	1 960	5 994	-	841	3 258	-	Stocks à la fin de l'exercice
-	-	-	-	-	-	-	-	Livraisons à d'autres sociétés déclarantes
593	68	10 343	5 148	5 388	2 644	2 399	1 961	Exportations
-	1	-	2 025	-306	-1 004	-	-	Pertes et rectifications
32 372	31 881	32 949	32 875	33 407	31 320	26 223	28 862	Auto consommation
23 932	38 186	29 836	6 524	16 226	15 763	11 924	19 439	Ventes intérieures
								HUILES & GRAISSES LUBRIF.
91 185	76 771	75 100	53 314	70 979	88 629	83 411	69 862	Production
1 811	-1 494	3 636	3	-3	-2	-143	2	Transferts d'un produit à l'autre
13 492	10 208	14 040	11 116	11 455	12 449	13 337	8 536	Transferts aux charges d'alimentation
772	3 606	2 804	5 115	2 344	4 455	7 335	3 217	Entrées inter-provinciales
19 034	16 201	19 598	17 501	15 753	17 938	19 199	20 353	Sorties inter-provinciales
5 642	5 877	4 393	7 987	6 671	7 724	7 494	6 315	Arrivages d'autres sociétés déclarantes
99 948	17 992	24 319	21 387	24 550	23 535	20 672	13 371	Arrivages de sociétés non-déclarantes
12 263	10 973	10 463	10 783	11 449	14 272	14 497	11 629	Importations
244 763	241 960	242 259	235 057	235 589	233 396	241 083	200 915	Stocks à la fin de l'exercice
7 261	7 248	5 403	8 216	5 039	5 682	4 771	7 739	Livraisons à d'autres sociétés déclarantes
42 334	41 106	44 652	31 628	40 070	49 161	43 246	36 069	Exportations
1 875	2 274	165	-78	24	839	-2 195	1 825	Pertes et rectifications
134	92	95	80	60	91	120	59	Auto consommation
44 808	39 399	36 463	37 328	43 057	54 646	47 101	44 508	Ventes intérieures
								GAZ DE DISTILLATION
137 397	141 694	131 688	141 113	127 524	135 913	126 220	127 946	Production
-	-	-	-	-	-	-	-	Transferts d'un produit à l'autre
-	-	-	-	-	-	-	-	Arrivages d'autres sociétés déclarantes
-	-	-	-	-	-	-	-	Stocks à la fin de l'exercice
-	-	-	-	-	-	-	-	Livraisons à d'autres sociétés déclarantes
135 847	140 194	130 187	139 676	126 120	134 282	124 653	126 326	Pertes et rectifications
1 551	1 500	1 491	1 438	1 404	1 631	1 567	1 620	Auto consommation
								Ventes intérieures
								AUTRES PRODUITS
82 913	77 660	58 143	147 390	81 403	88 552	84 559	95 483	Production
-95 949	-51 636	-88 632	-26 226	-4 168	-40 881	62 348	-27 979	Transferts d'un produit à l'autre
151 240	173 466	199 500	225 390	225 127	219 687	279 653	211 479	Transferts aux charges d'alimentation
109 353	127 553	97 366	66 229	78 071	114 968	127 589	98 014	Entrées inter-provinciales
2 224	2 015	1 855	647	25 124	1 764	68 997	1 834	Sorties inter-provinciales
90 536	113 241	89 271	74 911	99 500	92 213	120 472	111 660	Arrivages d'autres sociétés déclarantes
81 396	79 819	69 094	137 378	81 880	89 562	74 298	52 462	Arrivages de sociétés non-déclarantes
-	-	-	-	-	-	-	-	Importations
433 753	455 591	351 290	427 294	396 503	402 438	361 784	359 725	Stocks à la fin de l'exercice
86 348	112 087	89 117	74 398	99 418	96 371	132 189	107 762	Livraisons à d'autres sociétés déclarantes
16 465	17 504	20 247	5 891	-	405	248	5 727	Exportations
2 136	-97	-38	-284	-205	-194	9 163	-1 759	Pertes et rectifications
-	-	-	549	263	354	3 225	-	Auto consommation
36 191	19 824	18 862	17 087	17 750	20 092	16 445	20 113	Ventes intérieures

Table 1
Supply and Disposition of Petroleum Products, Alberta, April 1999

Cubic metres	Cum.1998	Cum.1999	Year 1998	May 1998	June 1998	July 1998	Aug. 1998	Sept. 1998
	Cum.1998	Cum.1999	Année 1998	Mai 1998	Juin 1998	Juillet 1998	Août 1998	Sept. 1998
1 Domestic Crude and Equivalent Received	7 252 460	7 867 032	22 722 950	1 548 600	2 014 923	2 049 737	2 066 498	2 171 559
A Western Canada	7 252 460	7 867 032	22 722 950	1 548 600	2 014 923	2 049 737	2 066 498	2 171 559
B Eastern Canada
2 Total Imports of Crude and Equivalent
A Algeria
B Iran
C Iraq
D Kuwait
E Libya
F Mexico
G Nigeria
H Norway
I Saudi Arabia
J United Arab Emirates
K United Kingdom
L United States
M Venezuela
N Others
3 Total Crude and Equiv. Rec. by Refineries (1+2)	7 252 460	7 867 032	22 722 950	1 548 600	2 014 923	2 049 737	2 066 498	2 171 559
A By Pipeline	7 071 395	7 742 012	22 191 485	1 521 116	1 972 229	2 002 725	2 028 137	2 129 042
B By Other Means	181 065	125 020	531 465	27 484	42 694	47 012	38 361	42 517
4 Opening Inventory Crude	394 396	362 487	394 396	357 205	372 912	389 330	297 920	294 289
5 Closing Inventory Crude	362 487	333 901	362 487	372 912	389 330	297 920	294 289	332 735
6 Losses and Adjustments	1 868	-2 677	4 588	1 934	212	-848	-104	-1 824
7 Crude and Equivalent Charged	7 287 783	7 898 295	22 750 271	1 530 959	1 998 293	2 141 995	2 070 233	2 134 937
A Conventional Crude Light	3 385 415	3 834 650	10 427 482	660 687	921 648	998 503	1 002 200	996 979
B Conventional Crude Heavy	327 649	352 334	1 271 210	124 005	122 077	127 321	126 183	122 537
C Synthetic Crude Oil	3 206 791	3 315 315	9 751 762	619 564	833 977	873 264	791 190	885 596
D Crude Bitumen	234 689	245 061	929 458	104 383	97 336	118 523	113 777	101 214
E Condensate and Pentanes	133 239	150 935	370 359	22 320	23 255	24 384	36 883	28 611
8 Other Materials Charged	568 950	572 104	1 611 294	76 184	115 822	118 759	109 783	131 645
A Crude Tops	29 212	30 009	82 106	5 884	8 035	7 363	4 934	6 368
B Crude Bottoms	4 053	5 767	18 252	2 200	2 629	2 036	854	.
C LPG's	449 037	434 134	1 264 100	55 394	84 738	86 804	79 998	106 592
D Natural Gas	70 614	61 965	198 870	9 578	17 456	18 263	19 068	14 754
E Lubes for Reprocessing	7 038	5 406	19 169	996	1 100	2 070	1 326	1 702
F Other Feedstocks	8 996	34 823	28 797	2 132	1 864	2 223	3 603	2 229
9 Total Feedstocks Charged (7+8)	7 856 733	8 470 399	24 361 565	1 607 143	2 114 115	2 260 754	2 180 016	2 266 582
10 Refinery Losses	-332 532	-344 169	-962 524	-35 709	-83 424	-75 816	-74 402	-88 639
Total, All Products								
1 Refinery Production	8 189 265	8 814 568	25 324 089	1 642 852	2 197 539	2 336 570	2 254 418	2 355 221
4 Transfers to Refinery Feedstocks	568 950	572 104	1 611 294	76 184	115 822	118 759	109 783	131 645
5 Interprovincial Transfers -In-	512 813	750 978	1 617 252	238 247	142 457	84 250	152 397	134 282
6 Interprovincial Transfers -Out-	3 707 948	4 356 019	12 219 523	961 762	984 025	1 031 060	1 173 790	1 113 752
7 Receipts from Reporting Companies	2 253 919	1 539 363	6 342 486	673 792	607 433	625 370	589 274	448 445
8 Receipts from Non-reporting Companies	584 795	612 295	1 705 284	83 670	125 052	136 540	124 389	142 250
9 Imports	7 212	6 974	21 046	1 654	2 489	2 297	1 468	1 721
10 Closing Inventory	1 587 108	1 859 448	1 257 973	1 320 839	1 429 170	1 476 404	1 348 301	1 458 124
11 Deliveries to Reporting Companies	2 194 484	1 491 246	6 311 830	665 080	602 949	629 444	580 633	466 570
12 Exports	253 881	232 721	758 236	52 663	62 094	82 050	65 868	51 685
13 Losses and Adjustments	14 534	16 871	50 061	2 722	3 947	8 280	9 410	954
14 Own Consumption	355 320	402 238	1 063 389	66 915	92 990	97 296	93 443	90 778
15 Domestic Sales	4 075 956	4 051 504	12 948 028	1 081 158	1 104 812	1 170 904	1 217 122	1 116 712

Tableau 1

Approvisionnement et utilisation, produits pétroliers, Alberta, Avril 1999

Oct. 1998	Nov. 1998	Dec. 1998	Jan. 1999	Feb. 1999	March 1999	April 1999	April 1998		
Oct. 1998	Nov. 1998	Dec. 1998	Jan. 1999	Fév. 1999	Mars 1999	Avril 1999	Avril 1998		Mètres cubes
2 020 740	1 786 821	1 811 612	2 006 895	1 929 775	2 113 975	1 816 387	1 377 284	Arrivages de pétrole brut et équiv. domestique	1
2 020 740	1 786 821	1 811 612	2 006 895	1 929 775	2 113 975	1 816 387	1 377 284	de l'ouest du Canada	A
								de l'est du Canada	B
								Total des importations de brut et d'équivalents	2
								Algérie	A
								Iran	B
								Iraq	C
								Koweït	D
								Lybie	E
								Mexique	F
								Nigeria	G
								Norvège	H
								Arabie Saoudite	I
								Émirats Arabes Unis	J
								Royaume-Uni	K
								États Unis	L
								Vénézuela	M
								Autres	N
2 020 740	1 786 821	1 811 612	2 006 895	1 929 775	2 113 975	1 816 387	1 377 284	Total arriv. de brut et équiv. aux raffs. (1+2)	3
1 975 315	1 735 128	1 756 398	1 962 007	1 896 066	2 096 850	1 787 089	1 335 513	Par pipe-line	A
45 425	51 693	55 214	44 888	33 709	17 125	29 298	41 771	Par d'autres moyens	B
332 735	390 565	362 186	362 487	357 138	330 217	389 845	381 485	Stocks de brut - Début	4
390 565	362 186	362 487	357 138	330 217	389 845	333 901	357 205	Stocks de brut - Fin	5
775	1 218	1 357	-981	-903	156	-949	-1 040	Pertes et rectifications	6
1 962 135	1 813 982	1 809 954	2 013 225	1 957 599	2 054 191	1 873 280	1 402 604	Brut et équiv. Introduit	7
853 685	818 879	789 486	1 018 403	946 337	978 906	891 004	559 580	Brut conventionnel léger	A
104 290	107 487	109 661	110 153	93 410	76 476	72 295	21 916	Brut conventionnel lourd	B
873 886	792 520	874 974	853 697	794 584	879 545	787 489	741 154	Pétrole brut synthétique	C
94 909	51 130	13 497	11 887	76 130	91 055	65 989	27 307	Pétrole bitumineux lourd	D
35 365	43 966	22 336	19 085	47 138	28 209	56 503	52 647	Condensats et pentanes	E
144 878	168 757	176 516	177 114	148 704	147 515	98 771	126 453	Autres matières utilisées	8
5 409	6 510	7 391	8 133	6 278	7 362	8 236	7 171	Produits de decantation	A
2 113	-	4 367	-	3 119	2 645	3	-	Résidus de brut	B
114 314	143 111	144 112	148 210	111 995	108 825	65 104	97 674	GPL	C
17 346	15 392	16 399	15 884	15 654	14 701	15 726	17 557	Gaz naturel	D
1 984	1 452	1 501	1 578	1 123	1 983	722	1 970	Lubrifiants recyclables	E
2 712	2 292	2 746	3 309	10 535	11 999	8 980	2 081	Autres charges d'alimentation	F
2 107 013	1 982 739	1 986 470	2 190 339	2 106 303	2 201 706	1 972 051	1 529 057	Total charges d'alimentation (7+8)	9
90 222	-88 459	-93 321	-90 326	-76 999	-86 394	-90 450	-75 662	Pertes en raffinerie	10
								Total, tous les produits	
2 197 235	2 071 198	2 079 791	2 280 665	2 183 302	2 288 100	2 062 501	1 604 719	Production des raffineries	1
144 878	168 757	176 516	177 114	148 704	147 515	98 771	126 453	Retour pour alimentation des raffineries	4
72 182	179 168	101 456	106 408	145 284	163 508	335 778	189 706	Entrées inter-provinciales	5
1 105 831	1 162 331	979 024	962 500	990 548	1 085 924	1 317 047	970 372	Sorties inter-provinciales	6
107 603	378 715	357 935	353 115	305 416	440 637	440 195	582 410	Arrivages d'autres sociétés déclarantes	7
159 773	174 109	174 706	177 602	167 742	170 272	96 679	144 687	Arrivages de sociétés non-déclarantes	8
1 587	1 683	935	1 177	1 673	1 884	2 240	2 579	Importations	9
1 360 577	1 260 970	1 257 973	1 523 080	1 750 202	1 951 212	1 859 448	1 587 108	Stocks à la fin de l'exercice	10
421 150	380 164	371 356	360 747	300 580	409 679	420 240	554 255	Livraisons à d'autres sociétés déclarantes	11
54 590	66 561	68 844	52 602	58 574	63 268	58 277	55 439	Exportations	12
10 107	-270	377	4 586	3 059	4 597	4 629	-1 761	Pertes et rectifications	13
89 486	88 043	89 118	92 618	109 582	119 417	80 621	78 489	Auto consommation	14
1 109 885	1 038 894	1 032 585	1 003 693	965 248	1 032 991	1 049 572	1 005 090	Ventes Intérieures	15

Table 1

Supply and Disposition of Petroleum Products, Alberta, April 1999 – Continued

Cubic metres	Cum.1998	Cum.1999	Year 1998	May 1998	June 1998	July 1998	Aug. 1998	Sept. 1998
	Cum.1998	Cum.1999	Année 1998	Mai 1998	Juin 1998	Juillet 1998	Août 1998	Sept. 1998
PROPANE & PROPANE MIXES								
1 Production	168 985	149 474	453 283	22 134	31 180	34 642	38 599	39 969
2 Interproduct Transfers	-13 122	-40 214	-73 178	-1 052	-8 588	-1 913	-14 573	-14 102
A. Portion transferred to petro-chemicals								
3 Net Production	155 863	109 260	380 105	21 082	22 592	32 729	24 026	25 867
4 Transfers to Refinery Feedstocks	-	-	-	-	-	-	-	-
5 Interprovincial Transfers -In-	-	6 552	3 231	539	564	451	527	654
6 Interprovincial Transfers -Out-	1 089	406	10 081	92	98	8 289	85	69
7 Receipts from Reporting Companies	-	-	-	-	-	-	-	-
8 Receipts from Non-reporting Companies	5 049	10 580	75 891	10 389	10 246	10 821	11 365	11 540
9 Imports	-	-	-	-	-	-	-	-
10 Closing Inventory	1 347	912	665	1 387	1 289	1 239	948	979
11 Deliveries to Reporting Companies	-	2	4	-	-	-	-	4
12 Exports	-	-	-	-	-	-	-	-
13 Losses and Adjustments	33	1 568	665	50	293	300	5	211
14 Own Consumption	-	33	-	-	-	-	-	-
15 Domestic Sales	159 697	124 136	449 066	31 828	33 109	35 462	36 119	37 746
16 Total Exports (N.E.B.145)	292 913	397 478	949 933	51 431	54 352	58 985	49 913	78 895
BUTANE & BUTANE MIXES								
1 Production	292 632	250 473	784 887	45 967	54 999	56 626	44 966	59 827
2 Interproduct Transfers	-120 917	-126 813	-361 104	-11 460	-18 174	-16 399	-15 141	-27 824
A. Portion transferred to petro-chemicals								
3 Net Production	171 715	123 660	423 783	34 507	36 825	40 227	29 825	32 003
4 Transfers to Refinery Feedstocks	449 037	434 134	1 264 100	55 394	84 738	86 804	79 998	106 592
5 Interprovincial Transfers -In-	-	-	-	-	-	-	-	-
6 Interprovincial Transfers -Out-	-	-	-	-	-	-	-	-
7 Receipts from Reporting Companies	-	-	-	-	-	-	-	-
8 Receipts from Non-reporting Companies	450 686	444 970	1 277 916	55 055	85 182	86 790	79 586	107 029
9 Imports	-	-	-	-	-	-	-	-
10 Closing Inventory	3 206	8 309	9 986	2 900	2 579	2 585	1 342	1 565
11 Deliveries to Reporting Companies	-	581	-	-	-	-	-	-
12 Exports	-	2 630	-	-	-	-	-	-
13 Losses and Adjustments	-1	-	1 647	-	-	-1	-	-
14 Own Consumption	-	-	-	-	-	-	-	-
15 Domestic Sales	173 591	132 962	429 398	34 474	37 590	40 208	30 656	32 217
16 Total Exports (N.E.B.145)	128 896	127 703	619 043	17 570	26 729	23 451	17 439	31 104
PETRO-CHEMICAL FEEDSTOCKS								
1 Production	135 142	139 369	378 246	18 463	31 513	34 645	30 880	22 126
2 Interproduct Transfers	-	-	33	-	-	-	-	7
A. Backflow to refinery of energy by products								
3 Net Production	135 142	139 369	378 279	18 463	31 513	34 645	30 880	22 133
4 Transfers to Refinery Feedstocks	8 996	8 736	24 037	2 132	1 864	2 223	2 004	622
5 Interprovincial Transfers -In-	-	-	-	-	-	-	-	-
6 Interprovincial Transfers -Out-	-	-	-	-	-	-	-	-
7 Receipts from Reporting Companies	-	-	-	-	-	-	-	-
8 Receipts from Non-reporting Companies	8 996	8 736	24 037	2 132	1 864	2 223	2 004	622
9 Imports	-	-	-	-	-	-	-	-
10 Closing Inventory	415	348	489	197	597	523	318	729
11 Deliveries to Reporting Companies	-	-	-	-	-	-	-	-
12 Exports	-	-	-	-	-	-	-	-
13 Losses and Adjustments	-	1 586	2 599	-	-	-	-	-
14 Own Consumption	-	-	-	-	-	-	-	-
15 Domestic Sales	135 014	137 924	375 478	18 681	31 113	34 719	31 085	21 722
NAPHTHA SPECIALTIES								
1 Production	48 628	14 943	59 815	1 248	796	2 125	715	2 346
2 Interproduct Transfers	-39 185	-3 716	-37 608	8 389	-1 996	-46	-14	9 800
3 Net Production	9 443	11 227	22 207	9 637	-1 200	2 079	701	12 146
4 Transfers to Refinery Feedstocks	-	-	-	-	-	-	-	-
5 Interprovincial Transfers -In-	495	3 194	4 853	20	-	39	12	-
6 Interprovincial Transfers -Out-	697	1 289	1 937	136	118	190	202	147
7 Receipts from Reporting Companies	55	49	122	4	18	8	8	4
8 Receipts from Non-reporting Companies	1 303	863	4 464	1	636	523	141	453
9 Imports	-	-	-	-	-	-	-	-
10 Closing Inventory	5 466	4 333	4 522	12 384	10 194	11 282	3 283	14 118
11 Deliveries to Reporting Companies	794	8 367	1 952	138	-	176	399	266
12 Exports	-	-	-	-	-	-	-	-
13 Losses and Adjustments	538	753	7 464	22	-1	14	6 813	13
14 Own Consumption	-	-	-	-	-	-	-	-
15 Domestic Sales	8 204	5 113	20 174	2 448	1 527	1 181	1 447	1 342

Tableau 1

Approvisionnement et utilisation, produits pétroliers, Alberta, Avril 1999 – suite

Oct. 1998	Nov. 1998	Dec. 1998	Jan. 1999	Feb. 1999	March 1999	April 1999	April 1998	Mètres cubes
Oct. 1998	Nov. 1998	Dec. 1998	Jan. 1999	Fév. 1999	Mars 1999	Avril 1999	Avril 1998	
41 076	39 878	36 820	40 335	39 071	37 826	32 242	38 707	PROPANE & MÉL DE PROPANE
-8 088	-3 021	-8 719	-11 162	-11 839	-7 970	-9 243	-3 757	Production
								Transferts d'un produit à l'autre
								Partie transférée aux charges pétrochimiques
32 988	36 857	28 101	29 173	27 232	29 856	22 999	34 950	Production nette
								Transferts aux charges d'alimentation
	213	283	271	3 156	1 863	1 262		Entrées inter-provinciales
124	92	143	106	92	80	128	134	Sorties inter-provinciales
								Arrivages d'autres sociétés déclarantes
10 978	1 502	4 001	1 972	2 717	2 991	2 900	1 094	Arrivages de sociétés non-déclarantes
								Importations
841	154	665	1 185	1 062	796	912	1 347	Stocks à la fin de l'exercice
			2					Livraisons à d'autres sociétés déclarantes
								Exportations
19	-426	180	-717	2 062	201	22	18	Pertes et rectifications
			33					Auto consommation
43 961	39 593	31 551	31 472	31 074	34 695	26 895	35 854	Ventes intérieures
95 251	114 018	154 175	185 903	111 472	100 103		59 222	Exportations totales (O.N.E.145)
43 886	71 783	74 201	75 305	60 365	74 891	39 912	73 415	BUTANE ET MÉL DE BUTANE
-48 357	-50 260	-52 572	-50 825	-37 529	-35 939	-2 520	-16 593	Production
								Transferts d'un produit à l'autre
								Partie transférée aux charges pétrochimiques
35 529	21 523	21 629	24 480	22 836	38 952	37 392	56 822	Production nette
								Transferts aux charges d'alimentation
114 314	143 111	144 112	148 210	111 995	108 825	65 104	97 674	Entrées inter-provinciales
								Sorties inter-provinciales
								Arrivages d'autres sociétés déclarantes
120 182	146 004	147 402	149 107	113 403	109 339	73 121	97 073	Arrivages de sociétés non-déclarantes
								Importations
9 286	10 744	9 986	10 686	9 459	12 697	8 309	3 206	Stocks à la fin de l'exercice
			581					Livraisons à d'autres sociétés déclarantes
		1 649	1 389	1 241				Exportations
								Pertes et rectifications
								Auto consommation
33 676	22 958	24 028	22 707	24 230	36 228	49 797	56 923	Ventes intérieures
110 644	152 898	110 312	73 888	36 118	17 697		8 450	Exportations totales (O.N.E.145)
35 623	34 060	35 794	36 372	33 714	40 788	28 495	35 214	CHARGES PÉTROCHIMIQUES
3		23						Production
								Transferts d'un produit à l'autre
								Renvois à la raffinerie de sous-produits énergétiques
35 626	34 060	35 817	36 372	33 714	40 788	28 495	35 214	Production nette
								Transferts aux charges d'alimentation
2 071	1 921	2 204	2 277	2 007	2 375	2 077	2 081	Entrées inter-provinciales
								Sorties inter-provinciales
								Arrivages d'autres sociétés déclarantes
2 071	1 921	2 204	2 277	2 007	2 375	2 077	2 081	Arrivages de sociétés non-déclarantes
								Importations
578	494	489	378	455	386	348	415	Stocks à la fin de l'exercice
								Livraisons à d'autres sociétés déclarantes
1 873	388	338	345	461	491	289		Exportations
								Pertes et rectifications
								Auto consommation
33 904	33 756	35 484	36 138	33 176	40 366	28 244	35 380	Ventes intérieures
1 184	1 007	1 766	724	2 193	9 956	2 070	2 044	PRODUITS SPÉCIAUX À BASE DE NAPHTHE
-10 220	-4 313	-23	-391	-99	-54	-3 172	-29	Production
-9 036	-3 306	1 743	333	2 094	9 902	-1 102	2 015	Transferts d'un produit à l'autre
								Production nette
								Transferts aux charges d'alimentation
	4 285	2	2		26	3 166	7	Entrées inter-provinciales
159	159	129	192	219	110	768	150	Sorties inter-provinciales
12	4	9	8	27	14		16	Arrivages d'autres sociétés déclarantes
582	478	347	97	421	344	1	471	Arrivages de sociétés non-déclarantes
								Importations
3 907	3 671	4 522	3 551	4 723	4 240	4 333	5 466	Stocks à la fin de l'exercice
		179	123		8 244		187	Livraisons à d'autres sociétés déclarantes
								Exportations
18	23	24	132	22	619	-20	33	Pertes et rectifications
								Auto consommation
1 592	1 515	918	964	1 129	1 796	1 224	2 031	Ventes intérieures

Table 1

Supply and Disposition of Petroleum Products, Alberta, April 1999 – Continued

Cubic metres	Cum.1998	Cum.1999	Year 1998	May 1998	June 1998	July 1998	Aug. 1998	Sept. 1998
	Cum.1998	Cum.1999	Année 1998	Mai 1998	Juin 1998	Juillet 1998	Août 1998	Sept. 1998
AVIATION GASOLINE								
1 Production	28 114	21 957	87 791	2 886	14 236	15 660	8 271	7 254
2 Interproduct Transfers	-91	-2 004	-1 291	-71	6	-60	-25	-17
3 Net Production	28 023	19 953	86 500	2 815	14 242	15 600	8 246	7 237
4 Transfers to Refinery Feedstocks	-	-	-	-	-	-	-	-
5 Interprovincial Transfers -In-	-	-	1 423	64	12	-	-	1 347
6 Interprovincial Transfers -Out-	16 067	8 007	53 936	5 438	7 008	7 510	6 075	7 160
7 Receipts from Reporting Companies	2 736	2 308	16 476	1 769	2 930	3 303	1 812	1 319
8 Receipts from Non-reporting Companies	-	-	-	-	-	-	-	-
9 Imports	-	-	-	-	-	-	-	-
10 Closing Inventory	10 349	13 906	10 884	4 195	8 488	12 244	10 152	8 942
11 Deliveries to Reporting Companies	4 628	3 111	19 240	1 877	3 076	4 090	1 623	1 226
12 Exports	1 088	1 467	2 356	236	-	300	330	250
13 Losses and Adjustments	97	289	1 367	6	1	84	245	674
14 Own Consumption	-	-	-	-	-	-	-	-
15 Domestic Sales	4 612	6 365	22 698	3 245	2 806	3 163	3 877	1 803
MOTOR GASOLINE								
1 Production	2 840 532	3 248 624	9 069 106	509 128	766 521	847 085	906 867	875 866
2 Interproduct Transfers	163 892	214 726	394 590	3 310	26 648	17 516	32 058	33 098
3 Net Production	3 004 424	3 463 350	9 463 696	512 438	793 169	864 601	938 925	908 964
4 Transfers to Refinery Feedstocks	5 277	1 898	16 559	1 507	2 381	2 634	1 599	1 607
5 Interprovincial Transfers -In-	201 024	371 562	724 011	196 167	85 685	32 842	55 442	68 164
6 Interprovincial Transfers -Out-	1 614 412	1 985 575	5 275 005	439 409	433 788	447 332	525 482	515 978
7 Receipts from Reporting Companies	1 326 108	789 702	3 769 943	409 577	366 400	393 020	370 991	258 710
8 Receipts from Non-reporting Companies	-	-	-	-	-	-	-	-
9 Imports	300	1 500	953	-	-	-	-	435
10 Closing Inventory	523 843	661 426	394 709	378 226	406 649	391 938	401 339	433 031
11 Deliveries to Reporting Companies	1 293 329	784 363	3 750 370	406 367	363 957	390 123	367 371	274 695
12 Exports	-	-	8	8	-	-	-	-
13 Losses and Adjustments	3 920	3 278	8 370	269	2 098	601	1 810	-1 882
14 Own Consumption	170	57	318	47	26	1	16	14
15 Domestic Sales	1 484 461	1 584 226	4 906 820	416 192	414 581	464 483	459 679	414 169
Sales by Grade:								
16 Premium	99 089	110 114	332 530	27 725	26 861	32 424	33 371	28 267
17 Mid Grade	40 732	39 044	133 159	10 842	10 587	12 244	11 979	11 094
18 Regular No-Lead	1 344 640	1 434 968	4 441 131	377 625	377 133	419 815	414 329	374 808
19 Regular Leaded	-	100	-	-	-	-	-	-
20 Retail Sales of Motor Gasoline	1 199 601	1 295 319	4 005 303	340 681	339 339	382 397	378 270	340 784
AV-TURBO FUEL KEROSENE TYPE								
1 Production	397 261	453 261	1 271 849	71 703	159 081	137 694	119 225	105 886
2 Interproduct Transfers	-15 965	-7 990	-54 247	-2 797	-1 635	-3 220	-10 312	-4 222
3 Net Production	381 296	445 271	1 217 602	68 906	157 446	134 474	108 913	101 664
4 Transfers to Refinery Feedstocks	-	-	-	-	-	-	-	-
5 Interprovincial Transfers -In-	36 827	36 606	87 413	8 999	5 593	3 275	19 462	3 446
6 Interprovincial Transfers -Out-	159 077	196 932	529 358	54 941	77 825	48 646	54 677	31 295
7 Receipts from Reporting Companies	61 438	37 067	128 686	1 638	18 396	10 904	21 033	6 086
8 Receipts from Non-reporting Companies	-	-	-	-	-	-	-	-
9 Imports	-	-	-	-	-	-	-	-
10 Closing Inventory	84 245	86 748	61 165	41 921	56 076	72 621	72 884	83 244
11 Deliveries to Reporting Companies	60 951	37 272	129 803	2 548	18 391	11 090	20 303	6 159
12 Exports	108	3 071	2 424	-	-	-	26	11
13 Losses and Adjustments	-1 238	-6 907	820	380	304	-12	606	-233
14 Own Consumption	-	-	-	-	-	-	-	-
15 Domestic Sales	221 713	262 993	755 426	63 998	70 760	72 384	73 533	63 604
AV-TURBO FUEL NAPHTHA TYPE								
1 Production	92 097	58 236	248 814	36 403	26 342	17 260	20 047	14 784
2 Interproduct Transfers	3 815	-569	-8 349	-706	-293	-4 137	-2 912	-697
3 Net Production	95 912	57 667	240 465	35 697	26 049	13 123	17 135	14 087
4 Transfers to Refinery Feedstocks	-	-	-	-	-	-	-	-
5 Interprovincial Transfers -In-	1	2 142	1 808	-	1 780	-	-	27
6 Interprovincial Transfers -Out-	48 740	32 828	120 414	16 581	13 997	10 017	4 514	6 264
7 Receipts from Reporting Companies	3 667	6 005	28 297	981	15 988	2 259	1 571	1 312
8 Receipts from Non-reporting Companies	-	-	-	-	-	-	-	-
9 Imports	-	-	-	-	-	-	-	-
10 Closing Inventory	30 246	17 951	23 479	30 301	25 889	23 871	24 888	24 390
11 Deliveries to Reporting Companies	3 995	7 975	27 814	1 257	16 170	1 209	1 997	796
12 Exports	32	-	32	-	-	-	-	-
13 Losses and Adjustments	1 025	-2 528	4 647	43	-339	1 423	110	809
14 Own Consumption	-	-	-	-	-	-	-	-
15 Domestic Sales	28 915	33 067	107 557	18 742	18 401	4 751	11 068	8 055

Tableau 1

Approvisionnement et utilisation, produits pétroliers, Alberta, Avril 1999 – suite

Oct. 1998	Nov. 1998	Dec. 1998	Jan. 1999	Feb. 1999	March 1999	April 1999	April 1998	
Oct. 1998	Nov. 1998	Dec. 1998	Jan. 1999	Feb. 1999	Mars 1999	Avril 1999	Avril 1998	Mètres cubes
3 346	4 477	3 547	2 728	5 373	7 930	5 926	11 054	ESSENCE D'AVIATION
13	-970	50	-13	-38	-22	-1 931	13	Production
3 333	3 507	3 497	2 715	5 335	7 908	3 995	11 041	Transferts d'un produit à l'autre
								Production nette
								Transferts aux charges d'alimentation
								Entrées inter-provinciales
2 045	1 664	969	1 035	1 467	1 431	4 074	7 295	Sorties inter-provinciales
1 321	507	379	362	695	579	672	650	Arrivages d'autres sociétés déclarantes
								Arrivages de sociétés non-déclarantes
								Importations
8 787	9 917	10 884	10 605	12 810	16 794	13 906	10 349	Stocks à la fin de l'exercice
1 583	205	932	1 188	614	665	644	1 472	Livraisons à d'autres sociétés déclarantes
	76	76	76	306	539	546	424	Exportations
83	76	101	69	53	60	107	-537	Pertes et rectifications
								Auto consommation
1 498	863	831	988	1 385	1 808	2 184	1 546	Ventes Intérieures
								ESSENCE POUR MOTEURS
749 770	796 373	776 964	846 117	816 631	826 969	758 907	641 411	Production
64 794	61 526	-8 252	49 112	31 707	36 247	97 660	18 099	Transferts d'un produit à l'autre
814 564	857 899	768 712	895 229	848 338	863 216	856 567	659 510	Production nette
								Transferts aux charges d'alimentation
641	371	542	412	413	621	452	1 671	Entrées inter-provinciales
44 621	16 135	23 931	32 335	108 120	123 524	107 583	108 246	Sorties inter-provinciales
487 436	432 062	379 107	406 152	463 956	518 922	596 545	442 957	Arrivages d'autres sociétés déclarantes
239 280	200 694	205 163	181 283	174 471	221 960	211 988	345 300	Arrivages de sociétés non-déclarantes
								Importations
218				600	800	100		Stocks à la fin de l'exercice
379 907	417 485	394 709	517 157	640 062	709 965	661 426	523 843	Livraisons à d'autres sociétés déclarantes
253 794	197 930	202 804	191 606	164 421	218 420	209 916	313 045	Exportations
								Pertes et rectifications
2 671	-1 080	-37	115	404	2 064	695	1 256	Auto consommation
12	13	19	25	16	11	5	25	
407 254	407 854	438 147	388 089	379 414	399 559	417 164	398 531	Ventes Intérieures
								Ventes par catégorie:
27 658	26 266	30 869	27 277	26 896	28 765	27 176	24 269	Super
11 177	11 591	12 913	11 365	9 721	9 958	8 000	9 909	Intermédiaire
368 419	369 997	394 365	349 447	342 797	360 836	381 888	364 353	Ordinaire sans plomb
						100		Ordinaire avec plomb
332 757	333 264	358 210	317 116	311 918	326 924	339 361	326 137	Ventes nettes au détail
								CARBURÉACTEUR-TYPE KÉROSÈNE
96 624	81 239	103 136	108 858	102 176	130 799	111 428	116 555	Production
-3 564	-5 871	-6 661	-2 908	-11	-5 603	532	-768	Transferts d'un produit à l'autre
93 060	75 368	96 475	105 950	102 165	125 196	111 960	115 787	Production nette
								Transferts aux charges d'alimentation
	7 411	2 400		10 021		26 585	8 705	Entrées inter-provinciales
27 743	49 167	25 977	29 285	41 927	46 234	79 486	55 101	Sorties inter-provinciales
173	6 382	2 636	11 036	9 148	6 551	10 332	10 235	Arrivages d'autres sociétés déclarantes
								Arrivages de sociétés non-déclarantes
								Importations
83 548	61 464	61 165	62 552	66 504	82 369	86 748	84 245	Stocks à la fin de l'exercice
94	7 533	2 734	11 148	9 403	6 597	10 124	10 350	Livraisons à d'autres sociétés déclarantes
15	6	2 258	3 043	2	6	20	21	Exportations
1 000	-216	229	362	49	122	-7 440	462	Pertes et rectifications
								Auto consommation
64 067	54 755	70 612	71 761	66 001	62 923	62 308	58 421	Ventes Intérieures
								CARBURÉACTEUR-TYPE NAPHTHÉ
13 293	16 678	11 910	11 936	14 876	22 207	9 217	18 179	Production
314	-2 698	-507	-140	472	-554	-347	-1 791	Transferts d'un produit à l'autre
13 079	13 980	11 403	11 796	15 348	21 653	8 870	16 388	Production nette
								Transferts aux charges d'alimentation
					2 140	2		Entrées inter-provinciales
6 010	10 199	5 092	6 400	4 500	4 361	17 567	18 772	Sorties inter-provinciales
1 012	777	730	1 693	941	2 629	742	741	Arrivages d'autres sociétés déclarantes
								Arrivages de sociétés non-déclarantes
								Importations
34 373	21 615	23 479	23 207	25 866	34 443	17 951	30 246	Stocks à la fin de l'exercice
926	767	697	1 021	971	5 205	778	626	Livraisons à d'autres sociétés déclarantes
								Exportations
171	-3	1 408	3	-11	-653	-1 867	69	Pertes et rectifications
								Auto consommation
7 801	6 752	3 072	6 337	8 170	8 932	9 628	4 948	Ventes Intérieures

Table 1
Supply and Disposition of Petroleum Products, Alberta, April 1999 – Continued

Cubic metres	Cum.1998	Cum.1999	Year 1998	May 1998	June 1998	July 1998	Aug. 1998	Sept. 1998
	Cum.1998	Cum.1999	Année 1998	Mai 1998	Juin 1998	Juillet 1998	août 1998	Sept. 1998
STOVE OIL, KEROSENE								
1 Production	54 766	88 519	212 919	5 127	15 127	65 891	1	40 168
2 Interproduct Transfers	-11 253	1 528	-120 950	-4 122	-11 532	-22 816	-45 243	302
3 Net Production	43 513	90 047	91 969	1 005	3 595	43 075	-45 242	40 470
4 Transfers to Refinery Feedstocks	-	-	-	-	-	-	-	-
5 Interprovincial Transfers -In-	1 461	6 307	35 036	60	12 033	11 484	126	25
6 Interprovincial Transfers -Out-	35 323	89 919	109 203	7 619	13 296	209	1 661	14 393
7 Receipts from Reporting Companies	538	6 774	13 595	1	193	672	145	239
8 Receipts from Non-reporting Companies	-	-	-	-	-	-	-	-
9 Imports	-	-	-	-	-	-	-	-
10 Closing Inventory	27 598	29 542	27 466	20 782	20 832	77 290	28 837	54 289
11 Deliveries to Reporting Companies	2 127	7 345	16 219	23	409	302	373	409
12 Exports	429	1 122	2 752	86	89	56	158	125
13 Losses and Adjustments	101	-1 621	-1 398	-44	1 629	-2 959	64	-193
14 Own Consumption	4	-	4	-	-	-	-	-
15 Domestic Sales	6 657	4 287	13 081	198	348	1 165	1 226	548
DIESEL FUEL OIL								
1 Production	2 624 949	2 856 196	8 194 074	552 446	706 599	689 746	710 050	753 283
2 Interproduct Transfers	-3 229	-10 236	121 527	6 579	9 027	25 345	47 362	-1 122
3 Net Production	2 621 720	2 845 960	8 315 601	559 025	715 626	715 091	757 412	752 161
4 Transfers to Refinery Feedstocks	-	-	-	-	-	-	-	-
5 Interprovincial Transfers -In-	242 358	157 747	661 052	23 384	29 562	27 873	68 808	50 686
6 Interprovincial Transfers -Out-	1 382 058	1 497 103	4 412 613	310 741	278 488	305 128	389 125	412 153
7 Receipts from Reporting Companies	796 757	581 717	2 144 541	247 772	192 161	187 473	178 008	153 575
8 Receipts from Non-reporting Companies	-	-	-	-	-	-	-	-
9 Imports	-	-	-	-	-	-	-	-
10 Closing Inventory	397 923	441 189	347 601	295 261	392 997	440 809	451 563	449 581
11 Deliveries to Reporting Companies	779 098	526 091	2 137 715	245 947	190 865	197 110	174 944	155 204
12 Exports	70 887	94 884	270 804	12 671	23 195	28 264	26 532	26 930
13 Losses and Adjustments	2 811	2 051	4 458	931	-1 274	-142	315	250
14 Own Consumption	104	43	374	179	41	3	17	6
15 Domestic Sales	1 354 900	1 371 664	4 274 575	362 374	348 298	352 262	402 541	363 861
16 Sales of Low Sulfur	x	890 567	x	x	x	x	x	x
LIGHT FUEL OIL (#2 & 3)								
1 Production	2	-	2	-	-	-	-	-
2 Interproduct Transfers	58 954	52 432	105 406	1 285	3 315	1 354	1 673	4 861
3 Net Production	58 956	52 432	105 408	1 285	3 315	1 354	1 673	4 861
4 Transfers to Refinery Feedstocks	-	-	-	-	-	-	-	-
5 Interprovincial Transfers -In-	525	196	1 267	7	11	252	223	6
6 Interprovincial Transfers -Out-	30 780	42 034	54 460	284	2 436	4 274	137	1 007
7 Receipts from Reporting Companies	4 527	2 707	7 017	77	185	130	59	921
8 Receipts from Non-reporting Companies	-	-	-	-	-	-	-	-
9 Imports	-	-	-	-	-	-	-	-
10 Closing Inventory	201	120	6 414	557	610	-3 764	-2 882	-734
11 Deliveries to Reporting Companies	42	1 037	1 563	20	7	139	264	1 077
12 Exports	-	-	-	-	-	-	-	-
13 Losses and Adjustments	-158	1	3 410	1	-	1 140	318	-
14 Own Consumption	3	-	3	-	-	-	-	-
15 Domestic Sales	32 222	18 557	46 924	708	1 015	557	354	1 556
HEAVY FUEL OIL (#4, 5 & 6)								
1 Production	167 504	223 417	568 738	50 495	62 153	45 535	54 941	54 701
2 Interproduct Transfers	2 136	-22 460	2 353	-931	167	2 993	-8 420	-1 150
3 Net Production	169 640	200 957	571 091	49 564	62 320	48 528	46 521	53 551
4 Transfers to Refinery Feedstocks	-	-	-	-	-	-	-	-
5 Interprovincial Transfers -In-	1 589	7 675	5 772	2 014	626	263	250	231
6 Interprovincial Transfers -Out-	160 748	174 190	507 163	29 449	42 858	57 765	43 682	41 365
7 Receipts from Reporting Companies	6 246	26 503	55 803	1 564	814	1 530	686	9 891
8 Receipts from Non-reporting Companies	-	-	-	-	-	-	-	-
9 Imports	-	-	-	-	-	-	-	-
10 Closing Inventory	23 189	35 352	39 689	35 963	50 501	37 990	35 408	46 762
11 Deliveries to Reporting Companies	3 168	26 463	50 972	736	814	1 529	686	8 434
12 Exports	11 373	10 705	27 377	3 503	439	-	2 905	26
13 Losses and Adjustments	-1 349	-183	-1 603	-64	-240	143	-200	-
14 Own Consumption	-	-	-	-	-	-	-	-
15 Domestic Sales	20 240	28 297	48 962	6 744	5 351	3 395	2 966	2 494
16 Sales of Low Sulfur	x	x	x	x	x	x	x	x

Tableau 1
Approvisionnement et utilisation, produits pétroliers, Alberta, Avril 1999 – suite

Oct. 1998	Nov. 1998	Dec. 1998	Jan. 1999	Feb. 1999	March 1999	April 1999	April 1998	
Oct. 1998	Nov. 1998	Dec. 1998	Jan. 1999	Fév. 1999	Mars 1999	Avril 1999	Avril 1998	Mètres cubes
								MAZOUT POUR POÊLES
101	9 279	22 459	25 798	16 819	27 847	18 055	8 044	Production
-11 314	-3 978	-10 994	3 373	-5 618	-15 537	19 310	-7 815	Transferts d'un produit à l'autre
-11 213	5 301	11 465	29 171	11 201	12 310	37 365	229	Production nette
								Transferts aux charges d'alimentation
	3 997	5 850	231			6 076	230	Entrées inter-provinciales
19 484	8 049	9 169	36 343	9 719	759	43 098	5 963	Sorties inter-provinciales
126	4 187	7 494	4 340	206	2 145	83	105	Arrivages d'autres sociétés déclarantes
								Arrivages de sociétés non-déclarantes
								Importations
22 301	21 835	27 466	20 016	20 013	29 866	29 542	27 598	Stocks à la fin de l'exercice
427	4 425	7 724	4 493	495	2 218	139	299	Livraisons à d'autres sociétés déclarantes
456	563	790	365	170	352	235	85	Exportations
-14	1	17	-1 796	165	7	3	125	Pertes et rectifications
								Auto consommation
548	913	1 478	1 787	861	1 266	373	569	Ventes intérieures
								CARBURANT DIESEL
755 691	695 698	705 612	749 661	698 992	744 956	662 587	457 557	Production
6 710	-3 485	34 340	-21 494	5 781	18 849	-13 372	38 703	Transferts d'un produit à l'autre
762 401	692 213	739 952	728 167	704 773	763 805	649 215	496 260	Production nette
								Transferts aux charges d'alimentation
19 851	138 281	60 249	65 981	17 729	27 233	46 804	64 311	Entrées inter-provinciales
415 644	530 088	369 188	351 702	346 477	378 809	420 115	310 400	Sorties inter-provinciales
175 975	137 426	115 394	128 589	94 060	165 854	193 214	211 594	Arrivages d'autres sociétés déclarantes
								Arrivages de sociétés non-déclarantes
								Importations
397 444	307 551	347 601	403 016	428 595	517 727	441 189	397 923	Stocks à la fin de l'exercice
155 783	131 107	126 657	124 861	98 880	128 809	173 541	216 059	Livraisons à d'autres sociétés déclarantes
27 664	27 868	26 793	24 650	23 955	19 010	27 269	19 467	Exportations
3 371	194	-1 998	957	610	444	40	-2 750	Pertes et rectifications
8	7	9	7	3	22	11	18	Auto consommation
366 894	368 549	354 896	365 145	321 058	340 666	344 795	336 641	Ventes intérieures
x	x	x	233 135	212 067	216 747	228 618	x	Ventes en faible teneur en soufre
								MAZOUTS LÉGERS (Nos 2 & 3)
5 908	12 814	15 239	22 904	9 841	6 564	13 123	7 559	Production
5 908	12 817	15 239	22 904	9 841	6 564	13 123	7 559	Transferts d'un produit à l'autre
								Production nette
								Transferts aux charges d'alimentation
13	101	129	70	91	24	11	24	Entrées inter-provinciales
913	7 109	7 520	9 019	9 641	8 453	14 921	5 922	Sorties inter-provinciales
287	297	534	712	696	1 139	160	293	Arrivages d'autres sociétés déclarantes
								Arrivages de sociétés non-déclarantes
								Importations
1 849	3 477	6 414	13 962	9 117	2 932	120	201	Stocks à la fin de l'exercice
5	7	2	1	1	904	131		Livraisons à d'autres sociétés déclarantes
								Exportations
1 097	905	107	-1	1	1		57	Pertes et rectifications
								Auto consommation
1 610	3 566	5 336	7 119	5 830	4 554	1 054	1 886	Ventes intérieures
								MAZOUTS LOURDS (Nos 4, 5 & 6)
49 068	41 603	42 738	64 692	53 024	53 307	52 394	11 954	Production
606	7 023	-71	-550	841	-145	-22 606	1 481	Transferts d'un produit à l'autre
49 674	48 626	42 667	64 142	53 865	53 162	29 788	13 435	Production nette
								Transferts aux charges d'alimentation
38	761		626	75	147	6 827	294	Entrées inter-provinciales
48 655	41 726	42 915	42 811	39 503	50 547	41 329	41 226	Sorties inter-provinciales
9 732	14 990	10 350	7 922	6 852	7 554	4 175		Arrivages d'autres sociétés déclarantes
								Arrivages de sociétés non-déclarantes
								Importations
44 690	45 039	39 689	57 302	67 296	60 847	35 352	23 189	Stocks à la fin de l'exercice
9 422	15 951	10 232	7 922	6 857	7 556	4 128		Livraisons à d'autres sociétés déclarantes
3 009	3 789	2 333			6 386	4 319	3 319	Exportations
104	-1	4	25	-2	-62	-144	-1 297	Pertes et rectifications
								Auto consommation
2 326	2 563	2 883	4 319	4 440	2 885	16 653	3 278	Ventes intérieures
x	x	x	x	x	x	x	x	Ventes en faible teneur en soufre

Table 1

Supply and Disposition of Petroleum Products, Alberta, April 1999 – Concluded

Cubic metres	Cum.1998	Cum.1999	Year 1998	May 1998	June 1998	July 1998	Aug. 1998	Sept. 1998
	Cum.1998	Cum.1999	Année 1998	Mai 1998	Juin 1998	Juillet 1998	Août 1998	Sept. 1998
ASPHALT								
1 Production	270 423	317 986	1 151 831	120 599	121 986	126 341	123 119	127 752
2 Interproduct Transfers	-	3 869	1 160	-	-2	-	-	1 162
5 Interprovincial Transfers -In-	-	-	734	-	9	-	82	20
6 Interprovincial Transfers -Out-	29 699	21 465	341 995	25 721	57 148	72 367	55 064	49 970
7 Receipts from Reporting Companies	-	-	16 932	3 568	581	8 249	4 534	-
8 Receipts from Non-reporting Companies	-	-	-	-	-	-	-	-
9 Imports	3 000	1 000	5 200	400	400	200	300	400
10 Closing Inventory	222 806	271 611	123 238	245 549	218 300	157 573	109 850	79 635
11 Deliveries to Reporting Companies	-	8	17 475	2 629	-	8 249	5 581	356
12 Exports	98 263	95 963	260 429	15 524	25 989	29 740	20 815	11 775
13 Losses and Adjustments	-144	289	301	163	-83	1 203	267	380
14 Own Consumption	-	-	-	-	-	-	-	-
15 Domestic Sales	58 742	56 757	568 362	57 787	67 169	83 958	94 031	97 068
PETROLEUM COKE								
1 Production	87 455	84 854	261 890	14 194	22 089	25 584	24 799	23 375
2 Interproduct Transfers	-	-	-	-	-	-	-	-
5 Interprovincial Transfers -In-	-	-	-	-	-	-	-	-
6 Interprovincial Transfers -Out-	-	-	-	-	-	-	-	-
7 Receipts from Reporting Companies	12 890	10 193	32 337	-	-	7 225	2 480	2 400
8 Receipts from Non-reporting Companies	-	-	-	-	-	-	-	-
9 Imports	800	600	3 800	300	1 600	1 100	-	-
10 Closing Inventory	7 427	8 863	9 465	7 427	7 968	8 361	8 946	8 292
11 Deliveries to Reporting Companies	12 890	10 190	31 516	-	-	7 225	2 480	2 400
12 Exports	-	-	-	-	-	-	-	-
13 Losses and Adjustments	-143	-78	-338	-	-	-80	-27	-26
14 Own Consumption	52 901	52 075	170 955	14 194	15 330	15 894	15 385	14 840
15 Domestic Sales	36 413	34 062	94 772	300	7 818	10 477	8 856	9 215
LUBE OILS AND GREASES								
1 Production	52 895	54 853	142 852	17 260	15 869	12 206	3 880	16 391
2 Interproduct Transfers	-1 076	5 007	-5 192	-349	-325	-963	-8	96
4 Transfers to Refinery Feedstocks	7 038	5 406	19 169	996	1 100	2 070	1 326	1 702
5 Interprovincial transfers -In-	18 492	18 070	56 651	4 404	4 730	5 420	5 221	4 438
6 Interprovincial Transfers -Out-	31 555	25 271	95 533	9 877	9 748	7 485	7 946	5 589
7 Receipts from Reporting Companies	3 053	3 738	7 350	829	981	419	214	500
8 Receipts from Non-reporting Companies	10 616	8 682	33 032	3 222	2 632	3 428	2 499	2 419
9 Imports	3 112	3 874	11 093	954	489	997	1 168	886
10 Closing Inventory	68 200	60 036	55 106	71 944	73 076	71 234	64 633	68 297
11 Deliveries to Reporting Companies	1 918	2 774	4 235	830	975	424	7	11
12 Exports	317	155	1 133	56	2	236	8	94
13 Losses and Adjustments	986	-1 307	3 200	-161	243	998	171	910
14 Own Consumption	21	18	85	14	27	1	8	1
15 Domestic Sales	45 607	56 977	135 875	10 964	11 149	12 135	10 109	12 759
STILL GAS								
1 Production	302 117	309 630	891 650	52 481	77 566	81 397	78 017	75 917
2 Interproduct Transfers	-	-	-	-	-	-	-	-
7 Receipts from Reporting Companies	-	-	-	-	-	-	-	-
10 Closing Inventory	-	-	-	-	-	-	-	-
11 Deliveries to Reporting Companies	-	-	-	-	-	-	-	-
13 Losses and Adjustments	-	-	-	-	-	-	-	-
14 Own Consumption	302 117	309 630	891 650	52 481	77 566	81 397	78 017	75 917
15 Domestic Sales	-	-	-	-	-	-	-	-
OTHER PRODUCTS								
1 Production	625 763	542 776	1 546 342	122 318	91 482	144 133	90 041	135 576
2 Interproduct Transfers	-23 959	-63 560	36 850	1 925	3 382	2 346	15 555	-192
4 Transfers to Refinery feedstocks	98 602	121 930	287 429	16 155	25 739	25 028	24 856	21 122
5 Interprovincial Transfers -In-	10 041	140 927	34 001	2 589	1 852	2 351	2 244	5 238
6 Interprovincial Transfers -Out-	197 703	281 000	707 825	61 474	47 217	61 848	85 140	28 362
7 Receipts from Reporting Companies	35 904	72 600	121 387	6 012	8 786	10 178	7 733	13 488
8 Receipts from Non-reporting Companies	108 145	138 464	289 944	12 871	24 492	32 755	28 794	20 187
9 Imports	-	-	-	-	-	-	-	-
10 Closing Inventory	180 647	218 802	143 095	171 845	153 125	170 608	136 792	185 004
11 Deliveries to Reporting Companies	31 544	75 667	122 952	2 708	8 285	7 778	4 605	15 533
12 Exports	71 384	22 724	190 921	20 579	12 380	23 454	15 094	12 474
13 Losses and Adjustments	8 056	19 680	14 452	1 126	1 316	5 568	-1 087	41
14 Own Consumption	-	40 382	-	-	-	-	-	-
15 Domestic Sales	304 968	194 117	698 860	52 475	53 777	50 604	49 575	48 553

Tableau 1

Approvisionnement et utilisation, produits pétroliers, Alberta, Avril 1999 - fin

Oct. 1998	Nov. 1998	Dec. 1998	Jan. 1999	Feb. 1999	March 1999	April 1999	Avril 1998	
Oct. 1998	Nov. 1998	Déc. 1998	Jan. 1999	Fév. 1999	Mars 1999	Avril 1999	Avril 1998	Mètres cubes
109 788	85 462	66 361	64 589	90 384	89 543	73 470	27 523	ASPHALTE
			11			3 858		Production
								Transferts d'un produit à l'autre
9		614						Entrées inter-provinciales
28 469	17 687	5 870	1 163	4 878	4 464	10 960	15 312	Sorties inter-provinciales
								Arrivages d'autres sociétés déclarantes
								Arrivages de sociétés non-déclarantes
200	100	200	300	300	200	200	1 600	Importations
75 543	94 694	123 238	159 336	208 342	245 954	271 611	222 806	Stocks à la fin de l'exercice
660			8					Livraisons à d'autres sociétés déclarantes
11 347	22 493	24 483	18 293	25 682	26 678	25 310	16 290	Exportations
-399	-34	-1 052	195	-78	172		984	Pertes et rectifications
								Auto consommation
74 012	26 265	9 330	9 143	11 196	20 817	15 601	17 780	Ventes intérieures
								COKE DE PÉTROLE
30 458	22 759	21 177	22 342	22 904	23 430	16 178	20 112	Production
								Transferts d'un produit à l'autre
								Entrées inter-provinciales
								Sorties inter-provinciales
4 121	742	2 479	2 224	1 468	3 357	3 144	3 650	Arrivages d'autres sociétés déclarantes
								Arrivages de sociétés non-déclarantes
						600		Importations
4 417	10 001	9 465	10 076	9 652	9 439	8 863	7 427	Stocks à la fin de l'exercice
3 300	742	2 479	2 224	1 468	3 357	3 141	3 650	Livraisons à d'autres sociétés déclarantes
								Exportations
-27	667	-702	-25	-16	-37		-41	Pertes et rectifications
14 358	13 948	14 105	14 029	15 493	15 058	7 495	10 674	Auto consommation
5 823	7 560	8 310	7 727	7 851	8 622	9 862	10 417	Ventes intérieures
								HUILES & GRAISSES LUBRIF.
8 964	8 647	6 740	9 132	12 389	11 319	22 013	2 726	Production
4 037	-7 022	418	900	787	642	2 678	-421	Transferts d'un produit à l'autre
								Transferts aux charges d'alimentation
1 984	1 452	1 501	1 578	1 123	1 983	722	1 970	Entrées inter-provinciales
4 292	4 516	5 138	4 121	4 268	4 844	4 837	4 896	Sorties inter-provinciales
6 019	7 039	10 275	3 340	2 904	3 877	15 150	10 071	Arrivages d'autres sociétés déclarantes
324	490	540	803	681	1 129	1 125	794	Arrivages de sociétés non-déclarantes
2 320	2 974	2 922	2 803	1 988	3 862	29	2 976	Importations
1 169	1 583	735	877	773	884	1 340	979	Stocks à la fin de l'exercice
71 101	61 713	55 106	55 232	58 527	57 023	60 036	68 200	Livraisons à d'autres sociétés déclarantes
54	5	11	344	601	1 127	702	20	Exportations
71	241	108	42	4	107	2	136	Pertes et rectifications
34	21	-2	80	4	72	-1 463	-1 267	Auto consommation
3	6	-1	1	6	8	3	5	
10 137	11 812	11 203	13 125	12 949	17 010	13 893	12 233	Ventes intérieures
								GAZ DE DISTILLATION
75 105	74 069	74 981	78 523	77 290	80 710	73 107	67 767	Production
								Transferts d'un produit à l'autre
								Arrivages d'autres sociétés déclarantes
								Stocks à la fin de l'exercice
								Livraisons à d'autres sociétés déclarantes
								Pertes et rectifications
75 105	74 069	74 981	78 523	77 290	80 710	73 107	67 767	Auto consommation
								Ventes intérieures
								AUTRES PRODUITS
113 258	88 186	95 585	143 553	137 101	105 622	156 500	72 457	Production
288	252	37 829	11 183	5 705	3 522	-83 970	-34 655	Transferts d'un produit à l'autre
								Transferts aux charges d'alimentation
25 868	21 902	28 157	24 637	33 166	33 711	30 416	23 057	Entrées inter-provinciales
3 358	3 468	2 860	2 771	1 824	3 707	132 625	2 993	Sorties inter-provinciales
46 121	57 290	122 670	74 952	65 265	67 877	72 906	57 069	Arrivages d'autres sociétés déclarantes
14 840	12 219	12 227	14 143	16 171	27 726	14 560	9 032	Arrivages de sociétés non-déclarantes
25 640	21 230	17 830	21 346	47 206	51 361	18 551	40 992	Importations
								Stocks à la fin de l'exercice
226 305	191 116	143 095	174 819	187 719	165 734	218 802	180 647	Livraisons à d'autres sociétés déclarantes
14 102	21 492	16 905	15 225	16 869	26 577	16 996	8 547	Exportations
12 028	11 525	12 003	4 744	7 214	10 190	576	15 697	Pertes et rectifications
106	-785	111	4 842	-665	1 096	14 407	1 127	Auto consommation
				16 774	23 608			
54 782	49 620	34 506	36 872	56 484	50 864	49 897	28 652	Ventes intérieures

Table 1

Supply and Disposition of Petroleum Products, Other Provinces and Territories, April 1999

Cubic metres	Cum.1998	Cum.1999	Year 1998	May 1998	June 1998	July 1998	Aug. 1998	Sept. 1998
	Cum.1998	Cum.1999	Année 1998	Mai 1998	Juin 1998	Juillet 1998	Août 1998	Sept. 1998
1 Domestic Crude and Equivalent Received	2 182 954	2 086 280	6 911 929	561 530	575 905	582 332	646 129	600 757
A Western Canada	2 182 954	2 086 280	6 911 929	561 530	575 905	582 332	646 129	600 757
B Eastern Canada	-	-	-	-	-	-	-	-
2 Total Imports of Crude and Equivalent	-	-	-	-	-	-	-	-
A Algeria	-	-	-	-	-	-	-	-
B Iran	-	-	-	-	-	-	-	-
C Iraq	-	-	-	-	-	-	-	-
D Kuwait	-	-	-	-	-	-	-	-
E Libya	-	-	-	-	-	-	-	-
F Mexico	-	-	-	-	-	-	-	-
G Nigeria	-	-	-	-	-	-	-	-
H Norway	-	-	-	-	-	-	-	-
I Saudi Arabia	-	-	-	-	-	-	-	-
J United Arab Emirates	-	-	-	-	-	-	-	-
K United Kingdom	-	-	-	-	-	-	-	-
L United States	-	-	-	-	-	-	-	-
M Venezuela	-	-	-	-	-	-	-	-
N Others	-	-	-	-	-	-	-	-
3 Total Crude and Equiv. Rec. by Refineries (1+2)	2 182 954	2 086 280	6 911 929	561 530	575 905	582 332	646 129	600 757
A By Pipeline	2 173 021	2 061 485	6 878 335	559 624	574 536	582 332	642 004	599 226
B By Other Means	9 933	24 795	33 594	1 906	1 369	-	4 125	1 531
4 Opening Inventory Crude	98 148	55 072	98 148	67 311	74 842	57 524	44 661	60 898
5 Closing Inventory Crude	55 072	73 086	55 072	74 842	57 524	44 661	60 898	53 089
6 Losses and Adjustments	5 464	-3 180	8 957	-1 158	168	5 128	-254	-84
7 Crude and Equivalent Charged	2 208 327	2 071 446	6 946 048	555 157	593 055	590 067	630 146	608 650
A Conventional Crude Light	1 008 907	1 008 338	3 097 952	249 206	263 498	225 891	284 176	279 440
B Conventional Crude Heavy	1 137 395	1 000 843	3 670 623	290 618	318 323	334 471	341 587	325 434
C Synthetic Crude Oil	31 269	52 038	146 717	15 333	11 234	29 705	4 383	3 776
D Crude Bitumen	-	-	-	-	-	-	-	-
E Condensate and Pentanes	30 756	10 227	30 756	-	-	-	-	-
8 Other Materials Charged	335 367	356 600	1 028 181	90 404	79 548	93 860	94 205	79 005
A Crude Tops	-	-	-	-	-	-	-	-
B Crude Bottoms	-	-	-	-	-	-	-	-
C LPG's	7 574	10 884	34 295	3 348	8 165	-	2 658	1 771
D Natural Gas	57 978	57 546	178 857	10 080	13 396	14 785	14 578	14 725
E Lubes for Reprocessing	9 242	8 955	29 159	2 772	2 637	2 295	2 800	2 612
F Other Feedstocks	260 573	279 215	785 870	74 204	55 350	76 780	74 169	59 897
9 Total Feedstocks Charged (7+8)	2 543 694	2 428 046	7 974 229	645 561	672 603	683 927	724 351	687 655
10 Refinery Losses	-97 493	-82 385	-302 690	-23 102	-26 376	-23 729	-21 350	-28 601
Total, All Products								
1 Refinery Production	2 641 187	2 510 431	8 276 919	668 663	698 979	707 656	745 701	716 256
4 Transfers to Refinery Feedstocks	335 367	356 600	1 028 181	90 404	79 548	93 860	94 205	79 005
5 Interprovincial Transfers -In-	3 857 557	4 308 280	13 052 800	1 013 353	1 160 120	1 069 253	1 347 576	1 313 198
6 Interprovincial Transfers -Out-	1 005 102	1 038 001	3 264 428	350 578	289 146	212 792	249 655	449 622
7 Receipts from Reporting Companies	3 649 544	2 255 542	9 751 925	883 456	1 005 240	906 791	1 078 417	651 840
8 Receipts from Non-reporting Companies	122 401	149 382	499 907	35 015	50 672	49 204	47 982	44 132
9 Imports	450 878	396 422	1 774 673	216 585	243 591	169 480	235 375	145 129
10 Closing Inventory	1 986 792	2 237 809	1 961 870	1 858 927	1 986 028	1 887 457	1 918 480	1 838 003
11 Deliveries to Reporting Companies	3 628 629	2 153 669	9 689 821	874 488	1 008 962	885 879	1 089 310	648 250
12 Exports	234 962	329 382	1 143 145	86 234	92 549	81 728	123 437	103 675
13 Losses and Adjustments	28 062	1 411	50 934	3 670	3 182	4 898	-396	7 212
14 Own Consumption	133 921	156 273	433 945	34 938	37 711	32 160	37 440	41 089
15 Domestic Sales	5 348 588	5 308 782	17 763 756	1 504 625	1 520 403	1 689 638	1 830 377	1 622 179

Tableau 1

Approvisionnement et utilisation, produits pétroliers, autres provinces et territoires, Avril 1999

Oct. 1998	Nov. 1998	Dec. 1998	Jan. 1999	Feb. 1999	March 1999	April 1999	April 1998			
Oct. 1998	Nov. 1998	Dec. 1998	Jan. 1999	Fév. 1999	Mars 1999	Avril 1999	Avril 1998		Mètres cubes	
597 838	565 976	598 508	587 266	503 257	615 086	380 671	512 231		Arrivages de pétrole brut et équiv. domestique	1
597 838	565 976	598 508	587 266	503 257	615 086	380 671	512 231		de l'ouest du Canada	A
									de l'est du Canada	B
									Total des importations de brut et d'équivalents	2
									Algérie	A
									Iran	B
									Iraq	C
									Koweït	D
									Lybie	E
									Mexique	F
									Nigéria	G
									Norvège	H
									Arabie Saoudite	I
									Émirats Arabes Unis	J
									Royaume-Uni	K
									États Unis	L
									Vénézuela	M
									Autres	N
597 838	565 976	598 508	587 266	503 257	615 086	380 671	512 231		Total arriv. de brut et équiv. aux raffs. (1+2)	3
589 396	563 837	594 359	580 636	497 284	605 891	377 674	511 389		Par pipe-line	A
8 442	2 139	4 149	6 630	5 973	9 195	2 997	842		Par d'autres moyens	B
59 089	37 153	40 398	55 072	54 827	62 251	80 340	81 042		Stocks de brut - Début	4
37 153	40 398	55 072	54 827	62 251	80 340	73 086	67 311		Stocks de brut - Fin	5
-146	-349	188	625	112	-2 768	-1 149	-632		Pertes et rectifications	6
613 920	563 080	583 646	586 886	495 721	599 765	389 074	526 594		Brut et équiv. introduit	7
273 089	250 161	263 584	268 920	207 505	276 524	255 389	271 139		Brut conventionnel léger	A
334 521	288 780	299 494	296 875	273 158	307 556	123 254	255 455		Brut conventionnel lourd	B
6 310	24 139	20 568	21 091	11 357	9 159	10 431	-		Pétrole brut synthétique	C
				3 701	6 526	-	-		Pétrole bitumineux lourd	D
									Condensats et pentanes	E
98 820	81 384	75 588	75 541	91 830	102 599	86 630	72 242		Autres matières utilisées	8
									Produits de décantation	A
									Résidus de brut	B
2 928	3 414	4 437	3 848	1 727	2 890	2 419	-		GPL	C
17 581	17 693	18 041	17 649	16 229	18 940	4 728	9 442		Gaz naturel	D
1 995	2 511	2 295	1 112	2 491	2 676	2 676	2 305		Lubrifiants recyclables	E
76 316	57 766	50 815	52 932	71 383	78 093	76 807	60 495		Autres charges d'alimentation	F
712 740	644 464	659 234	662 427	587 551	702 364	475 704	598 836		Total charges d'alimentation (7+8)	9
-29 820	-28 464	-23 755	-28 194	-20 751	-19 562	-13 878	-21 306		Pertes en raffinerie	10
									Total, tous les produits	
742 560	672 928	682 989	690 621	608 302	721 926	489 582	620 142		Production des raffineries	1
98 820	81 384	75 588	75 541	91 830	102 599	86 630	72 242		Retour pour alimentation des raffineries	4
1 175 597	1 101 256	1 014 890	993 101	929 394	1 020 087	1 365 698	1 012 441		Entrées inter-provinciales	5
232 436	232 062	243 035	233 073	188 930	243 157	372 841	312 601		Sorties inter-provinciales	6
600 500	472 674	503 463	449 329	485 604	608 156	712 453	917 672		Arrivages d'autres sociétés déclarantes	7
63 423	51 127	35 951	32 620	38 095	45 726	32 941	24 922		Arrivages de sociétés non-déclarantes	8
125 816	108 973	78 846	126 724	51 048	111 259	107 391	124 351		Importations	9
898 686	1 981 826	1 961 870	2 084 309	2 130 746	2 195 263	2 237 809	1 986 792		Stocks à la fin de l'exercice	10
592 435	470 823	491 045	452 511	472 626	562 489	666 043	895 437		Livraisons à d'autres sociétés déclarantes	11
165 118	128 578	126 864	66 830	63 712	75 700	123 140	60 188		Exportations	12
-7 139	8 844	2 601	-3 178	5 420	-3 519	2 688	6 808		Pertes et rectifications	13
41 589	38 332	36 765	43 435	38 462	44 168	30 208	28 962		Auto consommation	14
1 523 954	1 363 795	1 360 197	1 301 744	1 205 026	1 418 043	1 383 969	1 416 125		Ventes Intérieures	15

Table 1

Supply and Disposition of Petroleum Products, Other Provinces and Territories, April 1999 – Continued

Cubic metres	Cum.1998	Cum.1999	Year 1998	May 1998	June 1998	July 1998	Aug. 1998	Sept. 1998
	Cum.1998	Cum.1999	Année 1998	Mai 1998	Juin 1998	Juillet 1998	Août 1998	Sept. 1998
PROPANE & PROPANE MIXES								
1 Production	46 547	38 240	151 472	12 387	14 960	13 775	14 500	13 258
2 Interproduct Transfers	-	2 390	-281	24	-297	-	-	-
A. Portion transferred to petro-chemicals	-	-	-	-	-	-	-	-
3 Net Production	46 547	40 630	151 191	12 411	14 663	13 775	14 500	13 258
4 Transfers to Refinery Feedstocks	-	-	-	-	-	-	-	-
5 Interprovincial Transfers -In-	1 089	406	2 178	92	98	82	85	69
6 Interprovincial Transfers -Out-	-	-	304	-	-	-	-	-
7 Receipts from Reporting Companies	22	85	28	-	-	-	-	-
8 Receipts from Non-reporting Companies	9 100	19 069	32 104	2 387	2 611	2 381	2 324	2 356
9 Imports	-	-	-	-	-	-	-	-
10 Closing Inventory	9 066	3 193	7 205	10 152	12 779	14 810	15 991	15 841
11 Deliveries to Reporting Companies	103	-	143	21	-	-	-	-
12 Exports	6 337	1 707	11 799	1 509	79	-	1 161	800
13 Losses and Adjustments	1 226	426	5 667	876	658	601	808	648
14 Own Consumption	3	55	296	-	151	5	44	58
15 Domestic Sales	48 405	62 014	168 469	11 398	13 857	13 601	13 715	14 327
16 Total Exports (N.E.B.145)	1 479 228	1 061 648	4 603 266	365 249	336 639	419 406	373 105	356 958
BUTANE & BUTANE MIXES								
1 Production	59 551	47 243	174 801	14 025	15 700	16 105	16 675	14 545
2 Interproduct Transfers	-37 995	-30 671	-89 452	-3 622	-3 096	-3 017	-3 235	-5 403
A. Portion transferred to petro-chemicals	-	-	-	-	-	-	-	-
3 Net Production	21 556	16 572	85 349	10 403	12 604	13 088	13 440	9 142
4 Transfers to Refinery Feedstocks	7 574	10 884	34 295	3 348	8 165	-	2 658	1 771
5 Interprovincial Transfers -In-	-	-	-	-	-	-	-	-
6 Interprovincial Transfers -Out-	-	-	-	-	-	-	-	-
7 Receipts from Reporting Companies	-	581	-	-	-	-	-	-
8 Receipts from Non-reporting Companies	7 678	10 429	34 707	3 588	8 233	-	2 658	1 771
9 Imports	-	-	-	-	-	-	-	-
10 Closing Inventory	15 271	7 205	18 863	22 092	29 296	30 402	32 996	33 711
11 Deliveries to Reporting Companies	-	-	-	-	-	-	-	-
12 Exports	119	-	119	-	-	-	-	-
13 Losses and Adjustments	1 152	1 093	3 023	341	240	276	91	59
14 Own Consumption	2	11 352	780	6	133	45	21	31
15 Domestic Sales	25 927	15 911	83 787	3 475	5 095	11 661	10 734	8 337
16 Total Exports (N.E.B.145)	310 504	220 183	934 832	68 575	54 065	64 733	74 560	78 569
PETRO-CHEMICAL FEEDSTOCKS								
1 Production	-	-	-	-	-	-	-	-
2 Interproduct Transfers	-	-	-	-	-	-	-	-
A. Backflow to refinery of energy by products	-	-	-	-	-	-	-	-
3 Net Production	-	-	-	-	-	-	-	-
4 Transfers to Refinery Feedstocks	-	-	-	-	-	-	-	-
5 Interprovincial Transfers -In-	-	-	-	-	-	-	-	-
6 Interprovincial Transfers -Out-	-	-	-	-	-	-	-	-
7 Receipts from Reporting Companies	-	-	-	-	-	-	-	-
8 Receipts from Non-reporting Companies	-	-	-	-	-	-	-	-
9 Imports	-	-	-	-	-	-	-	-
10 Closing Inventory	-	-	-	-	-	-	-	-
11 Deliveries to Reporting Companies	-	-	-	-	-	-	-	-
12 Exports	-	-	-	-	-	-	-	-
13 Losses and Adjustments	-	-	-	-	-	-	-	-
14 Own Consumption	-	-	-	-	-	-	-	-
15 Domestic Sales	-	-	-	-	-	-	-	-
NAPHTHA SPECIALTIES								
1 Production	-	-	-	-	-	-	-	-
2 Interproduct Transfers	420	280	1 234	54	63	24	49	139
3 Net Production	420	280	1 234	54	63	24	49	139
4 Transfers to Refinery Feedstocks	-	-	-	-	-	-	-	-
5 Interprovincial Transfers -In-	732	1 454	2 265	181	157	240	233	177
6 Interprovincial Transfers -Out-	540	75	670	19	17	19	14	18
7 Receipts from Reporting Companies	126	254	503	51	34	19	176	21
8 Receipts from Non-reporting Companies	662	213	1 239	78	35	151	57	75
9 Imports	5	26	45	1	1	33	1	-
10 Closing Inventory	404	973	340	356	280	261	387	366
11 Deliveries to Reporting Companies	3	2	5	-	1	-	-	-
12 Exports	-	-	-	-	-	-	-	-
13 Losses and Adjustments	2	-36	7	42	-2	96	-21	-17
14 Own Consumption	1	-	2	-	-	-	-	1
15 Domestic Sales	1 853	1 553	5 120	352	350	371	397	431

Tableau 1

Approvisionnement et utilisation, produits pétroliers, autres provinces et territoires, Avril 1999 – suite

Oct. 1998	Nov. 1998	Dec. 1998	Jan. 1999	Feb. 1999	March 1999	April 1999	April 1998	
Oct. 1998	Nov. 1998	Dec. 1998	Jan. 1999	Feb. 1999	Mars 1999	Avril 1999	Avril 1998	Mètres cubes
								PROPANE & MÉL DE PROPANE
12 955	11 541	11 449	10 922	9 044	10 664	7 610	10 178	Production
-	5	3	2 731	-228	-1	-112	-	Transferts d'un produit à l'autre
								Partie transférée aux charges pétrochimiques
12 955	11 636	11 446	13 653	8 816	10 663	7 498	10 178	Production nette
								Transferts aux charges d'alimentation
124	92	447	106	92	80	128	134	Entrées inter-provinciales
		304						Sorties inter-provinciales
	3	3	2	2	1	80		Arrivages d'autres sociétés déclarantes
2 379	2 650	5 916	2 948	5 507	5 217	5 397	2 432	Arrivages de sociétés non-déclarantes
								Importations
15 080	9 633	7 205	5 650	2 386	2 406	3 193	9 066	Stocks à la fin de l'exercice
2	6	11					22	Livraisons à d'autres sociétés déclarantes
854	705	354	588	12		1 107	708	Exportations
174	-123	799	-1 691	1 178	325	614	318	Pertes et rectifications
	23	12	29			26		Auto consommation
17 189	17 217	18 760	19 338	16 491	15 616	10 569	11 363	Ventes intérieures
414 285	435 644	422 742	471 704	347 616	242 328		360 069	Exportations totales (O.N.E.145)
								BUTANE ET MÉL DE BUTANE
11 379	12 361	14 460	14 065	12 996	15 487	4 695	13 000	Production
9 008	-12 813	-11 263	-9 757	-9 977	-7 579	-3 358	-4 020	Transferts d'un produit à l'autre
								Partie transférée aux charges pétrochimiques
2 371	-452	3 197	4 308	3 019	7 908	1 337	8 980	Production nette
								Transferts aux charges d'alimentation
2 928	3 414	4 437	3 848	1 727	2 890	2 419		Entrées inter-provinciales
								Sorties inter-provinciales
			581					Arrivages d'autres sociétés déclarantes
2 928	3 414	4 437	3 267	1 727	2 951	2 484	104	Arrivages de sociétés non-déclarantes
								Importations
28 024	21 618	18 863	13 348	10 114	8 694	7 205	15 271	Stocks à la fin de l'exercice
								Livraisons à d'autres sociétés déclarantes
								Exportations
276	370	218	345	585	202	-39	164	Pertes et rectifications
	19	523	1 992	3 176	4 908	1 276		Auto consommation
2 782	5 565	5 211	7 486	2 492	4 279	1 654	4 013	Ventes intérieures
92 784	98 549	92 513	95 740	67 906	56 537		61 792	Exportations totales (O.N.E.145)
								CHARGES PÉTROCHIMIQUES
								Production
								Transferts d'un produit à l'autre
								Renvois à la raffinerie de sous-produits énergétiques
								Production nette
								Transferts aux charges d'alimentation
								Entrées inter-provinciales
								Sorties inter-provinciales
								Arrivages d'autres sociétés déclarantes
								Arrivages de sociétés non-déclarantes
								Importations
								Stocks à la fin de l'exercice
								Livraisons à d'autres sociétés déclarantes
								Exportations
								Pertes et rectifications
								Auto consommation
								Ventes intérieures
								PRODUITS SPÉCIAUX À BASE DE NAPHTÉ
								Production
207	118	160	107	93	55	25	36	Transferts d'un produit à l'autre
207	118	160	107	93	55	25	36	Production nette
								Transferts aux charges d'alimentation
191	192	162	216	265	138	835	184	Entrées inter-provinciales
17	14	12	18	20	20	17	16	Sorties inter-provinciales
76				179		75	49	Arrivages d'autres sociétés déclarantes
69	73	49	70	36	68	39	139	Arrivages de sociétés non-déclarantes
		4	22		1	3	1	Importations
369	395	340	310	385	311	973	404	Stocks à la fin de l'exercice
		1		1		1		Livraisons à d'autres sociétés déclarantes
								Exportations
-20	-33	-40	-24	-17	-15	20	-4	Pertes et rectifications
								Auto consommation
543	366	457	451	494	331	277	379	Ventes intérieures

Table 1

Supply and Disposition of Petroleum Products, Other Provinces and Territories, April 1999 – Continued

Cubic metres	Cum.1998	Cum.1999	Year 1998	May 1998	June 1998	July 1998	Aug. 1998	Sept. 1998
	Cum.1998	Cum.1999	Année 1998	Mai 1998	Juin 1998	Juillet 1998	Août 1998	Sept. 1998
AVIATION GASOLINE								
1 Production								
2 Interproduct Transfers	-54	2 396	-204	-21	-64	-8	-9	-19
3 Net Production	-54	2 396	-204	-21	-64	-8	-9	-19
4 Transfers to Refinery Feedstocks								
5 Interprovincial Transfers -In-	16 301	9 412	58 042	6 823	8 961	9 767	5 534	5 765
6 Interprovincial Transfers -Out-	1 497	633	8 661	1 789	2 933	889	671	3 623
7 Receipts from Reporting Companies	9 391	6 211	46 634	4 212	7 054	8 124	7 046	3 693
8 Receipts from Non-reporting Companies								
9 Imports			83				42	
10 Closing Inventory	11 362	11 337	4 904	11 048	9 219	6 817	6 438	7 115
11 Deliveries to Reporting Companies	8 507	4 328	39 076	3 666	5 148	8 276	4 559	3 350
12 Exports	3 203	2 266	12 654	907	2 299	2 279	1 597	650
13 Losses and Adjustments	319	-3 428	267	10	463	-196	-248	-187
14 Own Consumption		2						
15 Domestic Sales	11 074	7 785	49 317	4 956	6 937	9 037	6 413	4 626
MOTOR GASOLINE								
1 Production	973 399	975 142	3 147 913	253 039	279 419	265 242	275 290	272 569
2 Interproduct Transfers	-1 418	-52 767	-6 347	6 361	11 496	5 297	2 020	-5 834
3 Net Production	971 981	922 375	3 141 566	259 400	290 915	270 539	277 310	266 735
4 Transfers to Refinery Feedstocks								
5 Interprovincial Transfers -In-	1 701 213	1 946 592	5 847 548	443 980	533 695	454 358	613 444	658 527
6 Interprovincial Transfers -Out-	321 236	353 449	1 331 196	213 659	161 115	83 357	84 609	262 383
7 Receipts from Reporting Companies	2 131 213	1 347 006	6 064 676	583 522	652 706	584 457	680 923	458 803
8 Receipts from Non-reporting Companies								
9 Imports	74 017	45 228	455 136	120 032	118 909	58 380	20 906	21 700
10 Closing Inventory	608 589	775 912	655 375	533 866	607 572	540 400	578 400	558 749
11 Deliveries to Reporting Companies	2 124 535	1 265 736	6 067 986	583 881	661 149	580 931	687 893	466 220
12 Exports	57 646	80 139	199 123	14 569	11 768	7 882	16 551	12 511
13 Losses and Adjustments	12 136	2 847	26 012	681	-56	5 023	-1 843	6 858
14 Own Consumption	194	28	418	53	46	54	31	8
15 Domestic Sales	2 378 943	2 438 465	7 851 671	668 814	688 497	757 659	767 342	677 436
Sales by Grade:								
16 Premium	307 449	308 685	1 029 152	84 203	88 840	98 606	102 725	90 311
17 Mid Grade	142 713	127 124	469 739	39 499	44 771	47 893	48 107	39 514
18 Regular No-Lead	1 928 781	2 002 656	6 352 780	545 112	554 886	611 160	616 510	547 611
19 Regular Leaded								
20 Retail Sales of Motor Gasoline	2 035 855	2 091 514	6 713 310	567 032	584 670	644 556	652 601	579 099
AV-TURBO FUEL KEROSENE TYPE								
1 Production	268 576	293 547	832 628	79 044	52 627	82 713	92 629	75 211
2 Interproduct Transfers	-54 604	-11 213	-14 131	4 192	-1 973	11 125	2 107	25 836
3 Net Production	213 972	282 334	818 497	83 236	50 654	93 838	94 736	101 047
4 Transfers to Refinery Feedstocks								
5 Interprovincial Transfers -In-	147 505	183 350	485 098	47 478	70 275	38 790	51 545	30 160
6 Interprovincial Transfers -Out-	50 085	38 568	132 593	10 508	6 887	4 181	19 108	14 113
7 Receipts from Reporting Companies	204 295	49 783	328 608	26 544	18 487	15 807	22 211	12 065
8 Receipts from Non-reporting Companies								
9 Imports	225 841	150 500	618 095	30 960	59 600	35 059	71 300	58 400
10 Closing Inventory	81 354	122 038	65 521	108 819	110 666	105 674	99 361	116 103
11 Deliveries to Reporting Companies	206 393	49 723	336 120	27 327	17 566	15 448	24 845	14 257
12 Exports	13	1 248	42 891	4	2 379		3 160	1 031
13 Losses and Adjustments	4 811	205	6 188	241	431	-286	-390	-207
14 Own Consumption	71	51	368	20	19	17	18	32
15 Domestic Sales	524 803	519 655	1 742 534	122 653	169 887	169 126	199 364	155 704
AV-TURBO FUEL NAPHTHA TYPE								
1 Production								
2 Interproduct Transfers	-3 730	-620	-5 128	-1 996	717	-1	-7	-30
3 Net Production	-3 730	-620	-5 128	-1 996	717	-1	-7	-30
4 Transfers to Refinery Feedstocks								
5 Interprovincial Transfers -In-	45 568	31 798	112 243	17 070	14 602	5 025	5 451	6 473
6 Interprovincial Transfers -Out-	5 983	2 416	11 643	2 206	1 530	864	550	254
7 Receipts from Reporting Companies	2 427	4 978	13 988	1 694	1 674	2 645	2 096	1 243
8 Receipts from Non-reporting Companies								
9 Imports	57		1 411	1 047	237		70	
10 Closing Inventory	34 100	28 492	19 739	39 024	41 683	33 132	26 301	22 872
11 Deliveries to Reporting Companies	1 554	2 291	10 979	1 213	1 383	1 916	1 592	1 232
12 Exports	6	4	1 093	51	125	155	122	61
13 Losses and Adjustments	403	-91	191	-195	533	-21	-588	14
14 Own Consumption								
15 Domestic Sales	31 966	22 783	108 559	9 616	11 000	13 306	12 765	9 554

Tableau 1

Approvisionnement et utilisation, produits pétroliers, autres provinces et territoires, Avril 1999 – suite

Oct. 1998	Nov. 1998	Dec. 1998	Jan. 1999	Feb. 1999	March 1999	April 1999	April 1998	
Oct. 1998	Nov. 1998	Dec. 1998	Jan. 1999	Fév. 1999	Mars 1999	Avril 1999	Avril 1998	Mètres cubes
								ESSENCE D'AVIATION
								Production
-7	-20	-2	-59	38	-13	2 430	-23	Transferts d'un produit à l'autre
-7	-20	-2	-59	38	-13	2 430	-23	Production nette
								Transferts aux charges d'alimentation
1 534	1 574	1 383	1 162	1 491	2 074	4 685	7 166	Entrées inter-provinciales
186	222	151	136	43	159	295	553	Sorties inter-provinciales
2 183	1 706	3 225	1 183	1 599	1 414	2 015	4 020	Arrivages d'autres sociétés déclarantes
								Arrivages de sociétés non-déclarantes
41								Importations
6 108	5 360	4 904	4 672	5 048	4 870	11 337	11 362	Stocks à la fin de l'exercice
1 232	1 554	2 784	323	831	793	2 381	3 616	Livraisons à d'autres sociétés déclarantes
980	267	472	1 020	380	368	498	1 425	Exportations
10	19	97	-624	33	8	-2 845	579	Pertes et rectifications
			2					Auto consommation
2 770	1 946	1 558	1 661	1 465	2 325	2 334	4 031	Ventes Intérieures
								ESSENCE POUR MOTEURS
								Production
282 587	261 266	285 102	293 184	245 661	265 294	171 003	233 491	Transferts d'un produit à l'autre
-4 436	-12 672	-7 161	-12 481	-10 868	-10 928	-18 490	8 871	Production nette
278 151	248 594	277 941	280 703	234 793	254 366	152 513	242 362	Transferts aux charges d'alimentation
								Entrées inter-provinciales
517 398	495 634	429 295	438 784	403 408	453 539	650 861	458 816	Sorties inter-provinciales
95 330	51 388	58 119	78 009	57 400	82 308	135 732	123 339	Arrivages d'autres sociétés déclarantes
357 500	289 411	316 141	280 166	294 013	323 201	449 626	565 890	Arrivages de sociétés non-déclarantes
								Importations
16 482	11 800	12 910	10 400	10 804	14 224	9 800	15 100	Stocks à la fin de l'exercice
696 385	675 626	655 375	716 951	766 816	766 551	775 912	608 589	Livraisons à d'autres sociétés déclarantes
357 840	287 939	317 596	285 196	287 676	271 816	421 048	554 789	Exportations
20 344	28 479	29 373	6 973	6 517	22 546	44 103	15 455	Pertes et rectifications
107	967	4 139	-1 737	-9	4 784	-191	1 779	Auto consommation
9	10	13	9	5	9	5	41	Ventes Intérieures
658 265	607 415	647 300	580 027	541 564	664 132	652 742	640 871	Ventes par catégorie:
								Super
86 542	80 111	90 365	75 855	71 991	85 227	75 612	79 312	Intermédiaire
37 414	34 430	35 396	31 868	29 048	36 976	29 232	36 773	Ordinaire sans plomb
534 309	492 874	521 537	472 304	440 525	541 929	547 898	524 786	Ordinaire avec plomb
								Ventes nettes au détail
566 763	523 345	559 389	499 233	465 814	570 121	556 346	542 838	CARBURÉACTEUR-TYPE KÉROSÈNE
								Production
52 226	59 116	60 486	67 143	69 901	68 548	87 955	77 639	Transferts d'un produit à l'autre
2 376	1 701	-4 891	-8 157	6 677	-6 255	-3 478	-14 343	Production nette
54 602	60 817	55 595	58 986	76 578	62 293	84 477	63 296	Transferts aux charges d'alimentation
								Entrées inter-provinciales
27 077	48 696	23 572	28 602	28 264	45 607	80 877	50 839	Sorties inter-provinciales
	23 655	4 055		10 122		28 446	19 497	Arrivages d'autres sociétés déclarantes
9 865	12 732	6 602	10 752	9 722	15 474	13 835	41 545	Arrivages de sociétés non-déclarantes
								Importations
59 700	53 000	24 235	50 700	11 200	31 900	56 700	71 632	Stocks à la fin de l'exercice
87 482	63 226	65 521	55 723	71 548	80 632	122 038	81 354	Livraisons à d'autres sociétés déclarantes
5 974	17 944	6 366	11 937	10 396	16 889	10 501	41 147	Exportations
18 957	17 161	186	202	7	1 025	14	6	Pertes et rectifications
322	270	996	759	607	-981	-180	-691	Auto consommation
21	160	10	12	3	22	14	33	Ventes Intérieures
154 591	140 310	96 096	145 928	88 804	129 235	155 688	156 707	CARBURÉACTEUR-TYPE NAPHTÉ
								Production
-3	-77	-1	-6	-561	-28	-25	-118	Transferts d'un produit à l'autre
-3	-77	-1	-6	-561	-28	-25	-118	Production nette
								Transferts aux charges d'alimentation
3 068	10 079	4 907	4 438	4 432	4 431	18 497	19 193	Entrées inter-provinciales
136	91	29		30	2 266	120	1 779	Sorties inter-provinciales
980	538	691	2 394	676	1 563	345	690	Arrivages d'autres sociétés déclarantes
								Arrivages de sociétés non-déclarantes
							57	Importations
18 245	19 331	19 739	21 171	18 523	15 449	28 492	34 100	Stocks à la fin de l'exercice
439	102	1 548	327	303	1 579	82	688	Livraisons à d'autres sociétés déclarantes
4		569				4	6	Exportations
-12	5	52	-14	78	-151	-4	2 841	Pertes et rectifications
								Auto consommation
8 105	9 256	2 991	5 081	6 784	5 346	5 572	6 536	Ventes Intérieures

Table 1

Supply and Disposition of Petroleum Products, Other Provinces and Territories, April 1999 – Continued

Cubic metres	Cum.1998	Cum.1999	Year 1998	May 1998	June 1998	July 1998	Aug. 1998	Sept. 1998
	Cum.1998	Cum.1999	Année 1998	Mai 1998	Juin 1998	Juillet 1998	Août 1998	Sept. 1998
STOVE OIL, KEROSENE								
1 Production	304 592	256 636	870 813	59 087	65 567	69 828	67 136	69 857
2 Interproduct Transfers	-305 743	-277 833	-861 065	-64 863	-63 175	-39 854	-75 051	-73 378
3 Net Production	-1 151	-21 197	9 748	-5 776	2 392	29 974	-7 915	-3 521
4 Transfers to Refinery Feedstocks	-	-	-	-	-	-	-	-
5 Interprovincial Transfers -In-	36 865	58 522	114 370	7 692	13 927	3 593	2 933	16 264
6 Interprovincial Transfers -Out-	3 380	10 068	25 890	47	1 190	6 626	124	1 167
7 Receipts from Reporting Companies	16 118	110 973	190 243	11 285	19 815	2 539	26 021	25 648
8 Receipts from Non-reporting Companies	-	-	-	-	-	-	-	-
9 Imports	2 555	70	2 927	-	-	-	-	275
10 Closing Inventory	61 441	60 996	80 016	60 521	77 445	96 770	87 856	91 786
11 Deliveries to Reporting Companies	15 748	113 973	186 599	10 511	14 833	3 362	27 867	26 427
12 Exports	571	824	1 980	42	29	22	57	299
13 Losses and Adjustments	-1 560	248	-4 565	89	640	-1 033	386	-422
14 Own Consumption	53	20	80	1	2	2	1	2
15 Domestic Sales	49 408	42 255	101 942	3 431	2 516	7 802	1 518	7 263
DIESEL FUEL OIL								
1 Production	577 167	489 658	1 661 813	116 995	125 111	125 968	128 880	141 496
2 Interproduct Transfers	88 292	88 781	498 758	66 380	58 263	18 336	89 365	24 573
3 Net Production	665 459	578 439	2 160 571	183 375	183 374	144 304	218 245	166 069
4 Transfers to Refinery Feedstocks	-	-	-	-	-	-	-	-
5 Interprovincial Transfers -In-	1 453 038	1 551 850	4 705 528	354 758	359 239	348 485	469 751	471 538
6 Interprovincial Transfers -Out-	366 648	322 902	1 100 007	74 708	75 250	78 513	107 914	125 244
7 Receipts from Reporting Companies	1 214 965	696 212	2 927 500	240 352	286 700	286 785	325 623	142 430
8 Receipts from Non-reporting Companies	-	-	-	-	-	-	-	-
9 Imports	45 005	47 617	247 625	25 400	26 800	28 700	97 400	8 300
10 Closing Inventory	564 298	595 040	526 139	511 440	536 747	455 289	454 086	395 306
11 Deliveries to Reporting Companies	1 198 389	676 511	2 873 090	228 754	291 648	271 420	326 047	130 923
12 Exports	82 081	158 837	428 475	17 373	14 502	26 873	48 007	55 771
13 Losses and Adjustments	6 237	3 319	4 591	3 031	-2 525	445	11	6
14 Own Consumption	879	559	2 251	69	243	223	170	150
15 Domestic Sales	1 753 712	1 643 089	5 700 448	532 808	451 688	512 258	630 073	535 023
16 Sales of Low Sulfur	x	1 229 540	x	x	x	x	x	x
LIGHT FUEL OIL (#2 & 3)								
1 Production	3 869	11 578	26 885	4 360	1 562	1 484	5 660	849
2 Interproduct Transfers	127 287	127 488	241 908	15 396	3 522	6 139	3 226	9 872
3 Net Production	131 156	139 066	268 793	19 756	5 084	7 623	8 886	10 721
4 Transfers to Refinery Feedstocks	-	-	-	-	-	-	-	-
5 Interprovincial Transfers -In-	39 777	48 314	87 180	9 411	3 898	5 110	5 886	1 131
6 Interprovincial Transfers -Out-	27 374	24 235	57 902	10 020	2 230	2 296	6 069	543
7 Receipts from Reporting Companies	14 611	14 972	38 422	3 153	2 582	3 468	3 227	2 136
8 Receipts from Non-reporting Companies	-	-	-	-	-	-	-	-
9 Imports	818	3 286	13 886	1 100	2 152	2 197	2 320	767
10 Closing Inventory	19 351	20 346	15 612	20 530	21 627	25 613	25 073	21 754
11 Deliveries to Reporting Companies	14 245	18 655	44 041	8 907	1 242	2 156	6 741	971
12 Exports	4 280	4 623	15 957	1 398	1 783	1 778	1 905	1 605
13 Losses and Adjustments	3 447	554	7 210	988	182	-8	-1 018	121
14 Own Consumption	219	80	394	29	39	6	5	18
15 Domestic Sales	141 347	152 757	291 066	10 899	7 143	8 184	7 157	14 816
HEAVY FUEL OIL (#4, 5 & 6)								
1 Production	52 866	33 246	174 171	24 002	22 459	13 783	15 267	9 548
2 Interproduct Transfers	19 319	17 976	80 093	2 840	8 557	11 568	-1 101	9 384
3 Net Production	72 185	51 222	254 264	26 842	31 016	25 351	14 166	18 932
4 Transfers to Refinery Feedstocks	-	-	-	-	-	-	-	-
5 Interprovincial Transfers -In-	138 506	160 805	466 488	26 065	39 993	58 669	42 565	37 261
6 Interprovincial Transfers -Out-	3 042	7 125	12 305	2 014	626	311	1 980	231
7 Receipts from Reporting Companies	-	-	-	-	-	-	-	-
8 Receipts from Non-reporting Companies	-	-	-	-	-	-	-	-
9 Imports	39 300	102 100	201 600	19 800	17 400	16 200	23 000	15 300
10 Closing Inventory	53 052	62 559	47 712	57 530	57 001	71 002	66 287	59 346
11 Deliveries to Reporting Companies	-	-	-	-	-	-	-	-
12 Exports	52 425	44 293	150 549	10 601	17 399	16 536	8 599	11 304
13 Losses and Adjustments	-1 277	-779	-1 843	-1 877	182	194	-211	-687
14 Own Consumption	552	1 018	1 368	2	21	-	340	25
15 Domestic Sales	194 627	247 623	764 691	57 489	70 710	69 178	73 738	67 561
16 Sales of Low Sulfur	x	x	x	x	x	x	x	x

Tableau 1

Approvisionnement et utilisation, produits pétroliers, autres provinces et territoires, Avril 1999 – suite

Oct. 1998	Nov. 1998	Dec. 1998	Jan. 1999	Feb. 1999	March 1999	April 1999	April 1998	Mètres cubes
Oct. 1998	Nov. 1998	Dec. 1998	Jan. 1999	Fév. 1999	Mars 1999	Avril 1999	Avril 1998	
								MAZOUT POUR POÊLES
74 926	80 592	75 228	77 986	72 058	82 385	24 207	52 764	Production
-89 830	-63 692	-85 479	-109 329	-81 130	-63 834	-23 540	-50 128	Transferts d'un produit à l'autre
-10 904	16 900	-10 251	-31 343	-9 072	18 551	667	2 636	Production nette
								Transferts aux charges d'alimentation
10 957	3 082	10 057	37 856	8 406	1 963	10 297	6 184	Entrées inter-provinciales
1 520	5 149	6 687	1 851	673	1 204	6 340	529	Sorties inter-provinciales
30 463	24 851	33 503	29 602	30 404	30 374	20 593	8 668	Arrivages d'autres sociétés déclarantes
								Arrivages de sociétés non-déclarantes
59		28		19	47	4		Importations
91 706	100 016	80 016	75 288	59 362	66 509	60 996	61 441	Stocks à la fin de l'exercice
28 727	24 833	34 291	26 010	30 541	32 666	24 756	10 444	Livraisons à d'autres sociétés déclarantes
138	390	432	517	119	122	66	26	Exportations
-163	-2 476	-26	-309	137	358	62	62	Pertes et rectifications
4	7	8	11	4	5		5	Auto consommation
9 439	8 620	11 945	12 763	14 209	9 433	5 850	4 898	Ventes intérieures
								CARBURANT DIESEL
162 222	144 534	139 440	130 968	109 060	153 731	95 899	134 262	Production
56 097	24 401	73 051	55 886	38 096	2 795	-7 996	20 250	Transferts d'un produit à l'autre
218 319	168 935	212 491	186 854	147 156	156 526	87 903	154 512	Production nette
								Transferts aux charges d'alimentation
469 887	414 757	364 075	352 862	363 495	391 083	444 410	351 713	Entrées inter-provinciales
68 976	82 513	120 241	98 452	55 619	86 846	81 985	89 553	Sorties inter-provinciales
173 097	129 595	127 953	113 853	138 662	223 868	219 829	283 095	Arrivages d'autres sociétés déclarantes
								Arrivages de sociétés non-déclarantes
4 200	7 448	4 372	14 000	4 259	16 458	12 900	9 900	Importations
479 613	517 682	526 139	546 469	578 977	597 570	595 040	564 298	Stocks à la fin de l'exercice
183 078	126 688	116 143	118 529	133 911	221 531	202 540	275 194	Livraisons à d'autres sociétés déclarantes
60 700	58 383	64 785	35 593	40 087	36 585	46 572	16 990	Exportations
-2 245	-706	337	1 388	4 918	-7 939	4 952	-261	Pertes et rectifications
138	159	220	163	153	134	109	355	Auto consommation
470 549	415 629	398 708	393 114	386 376	432 185	431 414	460 771	Ventes intérieures
x	x	x	294 424	286 968	331 290	316 858	x	Ventes en faible teneur en soufre
								MAZOUTS LÉGERS (Nos 2 & 3)
3 805	2 659	2 637	184	566	8 110	2 718	3 028	Production
10 129	21 715	35 622	36 801	36 247	33 477	20 963	18 624	Transferts d'un produit à l'autre
22 934	24 374	38 259	36 985	36 813	41 587	23 681	21 702	Production nette
								Transferts aux charges d'alimentation
4 142	9 354	8 471	9 033	8 300	12 004	18 977	3 870	Entrées inter-provinciales
3 668	2 979	2 723	2 187	1 853	15 673	4 522	4 213	Sorties inter-provinciales
2 172	3 363	3 710	2 653	3 059	4 788	4 472	6 690	Arrivages d'autres sociétés déclarantes
								Arrivages de sociétés non-déclarantes
2 649	1 037	846	746	916	1 361	263	200	Importations
19 587	17 750	15 612	14 465	15 526	6 247	20 346	19 351	Stocks à la fin de l'exercice
3 896	2 721	3 162	2 788	2 304	9 644	3 919	2 836	Livraisons à d'autres sociétés déclarantes
896	1 180	1 132	1 029	879	1 249	1 466	1 172	Exportations
-808	3 563	743	-602	-826	1 030	952	1 407	Pertes et rectifications
2	36	40	49	21	8	2	46	Auto consommation
26 410	29 486	45 624	45 113	43 796	41 415	22 433	18 853	Ventes intérieures
								MAZOUTS LOURDS (Nos 4, 5 & 6)
8 244	14 387	13 615	11 453	9 462	11 872	459	12 925	Production
8 943	7 629	12 954	841	3 788	3 568	9 779	4 840	Transferts d'un produit à l'autre
17 187	22 016	26 569	12 294	13 250	15 440	10 238	17 765	Production nette
								Transferts aux charges d'alimentation
46 054	34 460	42 915	35 750	33 180	50 547	41 328	34 471	Entrées inter-provinciales
3 340	761		76	75	147	6 827	2 161	Sorties inter-provinciales
								Arrivages d'autres sociétés déclarantes
								Arrivages de sociétés non-déclarantes
21 600	22 000	27 000	37 500	11 900	33 400	19 300	8 700	Importations
56 198	53 910	47 712	63 868	45 674	62 632	62 559	53 052	Stocks à la fin de l'exercice
								Livraisons à d'autres sociétés déclarantes
19 935	7 838	5 912	11 663	14 394	11 185	7 051	15 794	Exportations
2 591	5 644	-1 220	-334	-728	94	189	-128	Pertes et rectifications
90	188	150	766	87		165	4	Auto consommation
63 215	65 333	97 840	57 217	62 696	71 003	56 707	42 745	Ventes intérieures
x	x	x	x	x	x	x	x	Ventes en faible teneur en soufre

Table 1

Supply and Disposition of Petroleum Products, Other Provinces and Territories, April 1999 – Concluded

Cubic metres	Cum.1998	Cum.1999	Year 1998	May 1998	June 1998	July 1998	Aug. 1998	Sept. 1998
	Cum.1998	Cum.1999	Année 1998	Mai 1998	Juin 1998	Juillet 1998	AOût 1998	Sept. 1998
ASPHALT								
1 Production	34 531	40 221	238 272	26 898	33 887	31 040	35 959	34 747
2 Interproduct Transfers	1 376	770	11 623	-72	-1 077	-51	9 796	-1 449
5 Interprovincial Transfers -In-	29 993	21 465	320 488	25 164	52 342	68 219	51 769	45 601
6 Interprovincial Transfers -Out-	294	-	16 684	997	2 480	4 000	3 167	3 930
7 Receipts from Reporting Companies	12 610	1	28 723	-	7 657	-	816	-
8 Receipts from Non-reporting Companies	-	-	-	-	-	-	-	-
9 Imports	1 700	700	23 720	1 700	8 359	3 600	3 000	4 561
10 Closing Inventory	35 667	44 496	31 222	34 952	36 505	33 903	33 583	23 038
11 Deliveries to Reporting Companies	12 997	-	26 500	-	7 625	-	-	-
12 Exports	8 203	8 807	100 532	8 761	16 947	20 671	20 519	12 669
13 Losses and Adjustments	-20	-1 101	-3 233	-445	2 485	92	233	-202
14 Own Consumption	-	-	13	-	-	-	-	-
15 Domestic Sales	49 145	42 177	477 184	45 092	70 078	80 647	77 741	77 608
PETROLEUM COKE								
1 Production	37 843	33 831	117 598	9 748	10 055	10 216	9 457	10 100
2 Interproduct Transfers	-	-	-	-	-	-	-	-
5 Interprovincial Transfers -In-	-	-	-	-	-	-	-	-
6 Interprovincial Transfers -Out-	-	-	-	-	-	-	-	-
7 Receipts from Reporting Companies	-	-	-	-	-	-	-	-
8 Receipts from Non-reporting Companies	-	-	-	-	-	-	-	-
9 Imports	47 700	33 400	167 000	13 200	6 400	21 200	13 600	32 100
10 Closing Inventory	83 597	48 351	32 540	67 812	52 840	62 988	51 114	61 057
11 Deliveries to Reporting Companies	-	-	-	-	-	-	-	-
12 Exports	-	-	111 592	21 994	24 623	-	21 208	-
13 Losses and Adjustments	2	-	2	-	-	-	-	-
14 Own Consumption	-	-	-	-	-	-	-	-
15 Domestic Sales	51 267	51 420	189 787	16 739	6 804	21 268	13 723	32 257
LUBE OILS AND GREASES								
1 Production	5 886	5 379	19 362	1 814	1 680	1 785	1 750	1 481
2 Interproduct Transfers	-6 906	87	-29 049	-1 657	-1 465	-1 899	-1 639	-1 867
4 Transfers to Refinery Feedstocks	9 242	8 955	29 159	2 772	2 637	2 295	2 800	2 612
5 Interprovincial Transfers -In-	57 718	46 369	171 424	15 968	15 527	14 933	13 172	11 523
6 Interprovincial Transfers -Out-	2 909	3 437	10 444	698	1 227	1 329	698	725
7 Receipts from Reporting Companies	1 448	1 403	3 775	394	263	656	77	315
8 Receipts from Non-reporting Companies	13 380	10 125	36 808	3 252	3 016	2 604	2 945	3 183
9 Imports	13 880	13 495	43 145	3 345	3 733	4 111	3 736	3 726
10 Closing Inventory	37 192	43 386	35 940	39 436	41 951	43 845	44 200	39 870
11 Deliveries to Reporting Companies	109	782	1 411	6	22	684	11	93
12 Exports	2 185	1 878	7 787	404	616	582	551	1 441
13 Losses and Adjustments	787	-219	1 842	150	32	10	-4	781
14 Own Consumption	16	18	43	9	1	3	3	5
15 Domestic Sales	74 417	54 561	200 290	16 833	15 704	15 393	15 627	17 034
STILL GAS								
1 Production	131 931	142 953	427 932	34 749	37 056	31 805	36 807	40 759
2 Interproduct Transfers	-	-	-	-	-	-	-	-
7 Receipts from Reporting Companies	-	-	-	-	-	-	-	-
10 Closing Inventory	-	-	-	-	-	-	-	-
11 Deliveries to Reporting Companies	-	-	-	-	-	-	-	-
13 Losses and Adjustments	-	-	-	-	-	-	-	-
14 Own Consumption	131 931	142 953	427 932	34 749	37 056	31 805	36 807	40 759
15 Domestic Sales	-	-	-	-	-	-	-	-
OTHER PRODUCTS								
1 Production	144 429	142 757	433 259	32 515	38 896	43 912	45 691	31 836
2 Interproduct Transfers	173 756	132 936	172 041	-23 016	-11 471	-7 659	-25 521	18 176
4 Transfers to Refinery Feedstocks	318 551	336 761	964 727	84 284	68 746	91 565	88 747	74 622
5 Interprovincial Transfers -In-	189 252	247 943	679 948	58 671	47 406	61 982	85 208	28 709
6 Interprovincial Transfers -Out-	222 114	275 093	556 129	33 913	33 661	30 407	24 751	40 691
7 Receipts from Reporting Companies	42 318	23 083	108 825	12 249	8 268	2 291	10 201	5 486
8 Receipts from Non-reporting Companies	91 581	109 546	395 049	25 710	36 777	44 068	39 998	36 747
9 Imports	-	-	-	-	-	-	-	-
10 Closing Inventory	372 048	413 485	420 742	341 349	350 417	366 551	396 407	391 089
11 Deliveries to Reporting Companies	46 046	21 668	103 871	10 202	8 345	1 686	9 755	4 777
12 Exports	17 893	24 756	58 594	8 621	-	4 950	-	5 533
13 Losses and Adjustments	397	-1 627	3 575	-262	-81	-295	2 398	447
14 Own Consumption	-	137	-	-	-	-	-	-
15 Domestic Sales	11 694	6 734	28 891	70	137	147	70	202

Tableau 1

Approvisionnement et utilisation, produits pétroliers, autres provinces et territoires, Avril 1999 – fin

Oct. 1998	Nov. 1998	Dec. 1998	Jan. 1999	Feb. 1999	March 1999	April 1999	April 1999	
Oct. 1998	Nov. 1998	Dec. 1998	Jan. 1999	Fév. 1999	Mars 1999	Avril 1999	Avril 1998	Mètres cubes
								ASPHALTE
30 394	5 217	5 599	3 229	5 770	5 640	25 582	19 056	Production
1 808	1 292	.	.	732	-18	56	-343	Transferts d'un produit à l'autre
27 009	14 521	5 870	1 163	4 878	4 464	10 960	15 353	Entrées inter-provinciales
1 158	44	614	41	Sorties inter-provinciales
1 849	5 738	53	1	.	.	.	2 595	Arrivages d'autres sociétés déclarantes
.	Arrivages de sociétés non-déclarantes
600	100	100	200	.	100	400	700	Importations
21 598	25 103	31 222	31 452	36 212	32 233	44 496	35 667	Stocks à la fin de l'exercice
790	5 088	2 982	Livraisons à d'autres sociétés déclarantes
10 963	1 211	588	52	889	2 047	5 819	3 216	Exportations
-2 081	-170	-3 125	-111	-620	-868	498	182	Pertes et rectifications
.	.	13	Auto consommation
52 270	17 190	7 413	4 422	6 351	12 986	18 418	19 741	Ventes intérieures
								COKE DE PÉTROLE
10 188	9 909	10 082	10 592	9 528	10 940	2 771	6 766	Production
.	Transferts d'un produit à l'autre
.	Entrées inter-provinciales
.	Sorties inter-provinciales
.	Arrivages d'autres sociétés déclarantes
.	Arrivages de sociétés non-déclarantes
17 000	9 500	6 300	9 700	9 300	9 800	4 600	15 200	Importations
44 651	50 541	32 540	36 372	39 724	45 730	48 351	83 597	Stocks à la fin de l'exercice
.	Livraisons à d'autres sociétés déclarantes
31 922	.	21 845	Exportations
.	Pertes et rectifications
.	Auto consommation
21 672	13 519	12 538	16 460	15 476	14 734	4 750	18 704	Ventes intérieures
								HUILES & GRAISSES LUBRIF.
1 634	1 737	1 595	777	1 426	1 856	1 320	1 374	Production
-1 458	-3 079	-9 079	-226	224	.	89	-1 533	Transferts d'un produit à l'autre
1 995	2 511	2 295	1 112	2 491	2 676	2 676	2 305	Transferts aux charges d'alimentation
12 365	11 445	18 583	8 097	7 781	9 465	21 026	16 804	Entrées inter-provinciales
708	779	1 371	804	554	1 145	934	796	Sorties inter-provinciales
229	162	231	337	239	405	422	240	Arrivages d'autres sociétés déclarantes
2 445	2 574	2 409	2 016	2 432	3 068	2 609	2 894	Arrivages de sociétés non-déclarantes
2 475	4 088	3 051	3 456	2 650	3 968	3 421	2 861	Importations
40 726	38 005	35 940	35 469	35 103	34 060	43 386	37 192	Stocks à la fin de l'exercice
75	174	237	257	5	502	18	8	Livraisons à d'autres sociétés déclarantes
472	320	1 216	386	428	573	491	615	Exportations
-53	-1	140	-220	113	17	-129	280	Pertes et rectifications
3	3	.	2	1	5	10	2	Auto consommation
15 824	15 862	13 596	12 587	11 526	14 887	15 561	17 612	Ventes intérieures
								GAZ DE DISTILLATION
41 372	37 727	35 776	40 400	35 012	39 077	28 464	28 476	Production
.	Transferts d'un produit à l'autre
.	Arrivages d'autres sociétés déclarantes
.	Stocks à la fin de l'exercice
.	Livraisons à d'autres sociétés déclarantes
41 372	37 727	35 776	40 400	35 012	39 077	28 464	28 476	Pertes et rectifications
.	Auto consommation
.	Ventes intérieures
								AUTRES PRODUITS
36 678	31 782	27 520	29 718	27 818	48 322	36 899	27 183	Production
16 182	35 502	-3 908	43 649	16 869	48 761	23 657	17 837	Transferts d'un produit à l'autre
93 897	75 459	68 856	70 581	87 612	97 033	81 535	69 937	Transferts aux charges d'alimentation
46 201	57 370	105 149	75 032	65 402	44 692	62 817	47 714	Entrées inter-provinciales
57 397	64 466	48 729	51 540	62 541	53 389	107 623	70 124	Sorties inter-provinciales
12 086	4 575	11 351	7 805	7 049	7 068	1 161	4 190	Arrivages d'autres sociétés déclarantes
54 612	42 416	23 140	24 319	28 393	34 422	22 412	19 353	Arrivages de sociétés non-déclarantes
.	Importations
385 924	383 630	420 742	463 101	445 348	471 369	413 485	372 048	Stocks à la fin de l'exercice
10 382	3 774	8 904	7 144	6 658	7 069	797	3 711	Livraisons à d'autres sociétés déclarantes
8 953	12 644	.	8 807	.	.	15 949	4 775	Exportations
-35	1 515	-509	-4	-29	-383	-1 211	280	Pertes et rectifications
.	137	.	Auto consommation
330	16 081	160	96	6 502	136	.	8 901	Ventes intérieures

Table 2

Domestic Sales of Refined Petroleum Products by Province, April 1999

Sales in cubic metres	Cum. 1997	Cum. 1998	Year 1998	May 1998	June 1998	July 1998	Aug. 1998	Sept. 1998
	Cum. 1997	Cum. 1998	Année 1998	Mai 1998	Juin 1998	Juillet 1998	Août 1998	Sept. 1998
CANADA								
Propane & Propane mixes	469 682	420 095	1 304 928	99 962	103 244	108 290	105 805	103 770
Butane & Butane Mixes	289 504	220 484	889 532	75 471	116 143	104 030	76 948	73 895
Petro-Chem Feedstocks	1 600 242	1 675 947	4 826 058	417 882	395 199	429 052	419 857	398 310
Naphtha Specialties	41 713	36 493	119 484	8 981	9 232	9 148	8 852	18 177
Aviation Gasoline	24 006	22 211	115 698	13 622	15 526	18 591	16 322	11 589
Motor Gasoline	11 480 285	11 883 143	37 365 305	3 147 109	3 227 787	3 495 153	3 430 845	3 147 541
Premium	1 392 926	1 508 505	4 667 769	382 662	396 603	451 595	445 521	400 660
Mid Grade	559 391	537 701	1 802 440	149 877	153 617	165 498	167 335	150 567
Regular No-Lead	9 526 368	9 836 537	30 892 096	2 614 570	2 676 867	2 877 460	2 817 889	2 596 314
Regular Leaded	1 600	400	3 000	-	700	600	100	-
Retail Sales Of Mogas	10 240 027	10 624 323	33 346 104	2 807 044	2 880 831	3 118 574	3 058 081	2 810 929
Av-Turbo Fuel Kero Type	1 710 972	1 683 931	5 533 860	463 539	519 626	511 670	564 989	478 595
Av-Turbo Fuel Naph Type	124 849	105 870	423 770	52 133	52 587	35 845	38 929	35 457
Stove Oil Kerosene	202 849	196 025	457 779	8 724	9 195	13 834	15 149	50 467
Diesel Fuel Oil	6 613 829	6 738 963	21 462 090	1 838 969	1 834 169	1 827 729	2 017 805	1 937 505
Low Sulfur	x	4 793 874	x	x	x	x	x	x
Light Fuel Oil (Nos. 2 & 3)	2 386 317	2 558 949	4 715 336	189 929	163 744	142 470	155 667	222 893
Heavy Fuel Oil (Nos. 4.5 & 6)	2 903 622	2 801 669	8 519 158	547 396	602 049	611 427	589 596	735 685
Low Sulfur	x	x	x	x	x	x	x	x
Asphalt	400 431	446 293	3 275 313	264 245	416 299	484 112	492 826	497 174
Coke	372 188	346 404	1 258 728	70 049	113 590	104 774	111 863	136 141
Lube Oils & Greases	351 411	360 817	1 053 716	91 454	91 438	88 290	85 486	96 802
Still Gas	6 183	6 040	18 425	1 661	1 395	1 591	1 569	1 484
Other Products	438 527	310 491	1 081 217	76 547	84 025	82 399	80 542	76 645
Total, All Products	29 416 610	29 813 825	92 420 397	7 367 673	7 755 248	8 068 405	8 213 050	8 022 130
NEWFOUNDLAND								
Propane & Propane mixes	6 244	15 285	21 304	1 128	1 273	2 496	2 079	2 503
Butane & Butane Mixes	-	-	-	-	-	-	-	-
Petro-Chem Feedstocks	-	-	-	-	-	-	-	-
Naphtha Specialties	39	23	81	5	6	5	5	4
Aviation Gasoline	395	416	1 996	233	333	296	280	147
Motor Gasoline	168 492	167 416	555 292	46 500	49 776	54 341	51 435	47 176
Premium	18 251	20 541	64 014	5 098	5 497	6 518	6 367	5 578
Mid Grade	3 884	2 884	11 996	1 006	1 044	1 084	1 107	1 002
Regular No-Lead	146 357	143 991	479 282	40 396	43 235	46 739	43 961	40 596
Regular Leaded	-	-	-	-	-	-	-	-
Retail Sales Of Mogas	153 321	153 310	505 005	41 704	45 109	49 527	46 607	42 817
Av-Turbo Fuel Kero Type	52 796	46 869	206 515	35 024	18 302	22 932	21 346	18 419
Av-Turbo Fuel Naph Type	9 348	4 416	35 303	6 591	6 644	3 675	2 098	2 227
Stove Oil Kerosene	6 394	5 288	14 107	448	447	473	81	1 516
Diesel Fuel Oil	175 345	183 396	555 347	49 483	49 423	56 223	43 773	51 632
Low Sulfur	x	54 556	x	x	x	x	x	x
Light Fuel Oil (Nos. 2 & 3)	119 601	121 809	252 022	9 261	10 333	8 182	7 278	14 761
Heavy Fuel Oil (Nos. 4.5 & 6)	303 829	167 714	415 707	24 104	4 893	4 536	4 117	5 382
Low Sulfur	x	x	x	x	x	x	x	x
Asphalt	-	-	15 014	552	2 710	2 995	3 321	2 136
Coke	-	-	-	-	-	-	-	-
Lube Oils & Greases	2 023	2 543	9 160	671	665	768	716	1 247
Still Gas	-	-	-	-	-	-	-	-
Other Products	-	-	1	-	-	-	1	-
Total, All Products	844 506	715 175	2 081 849	174 000	144 805	156 922	136 530	147 150

Tableau 2

Ventes intérieures de produits pétroliers raffinés par province, Avril 1999

Oct. 1998	Nov. 1998	Dec. 1998	Jan. 1999	Feb. 1999	March 1999	Avril 1999	Avril 1998	Ventes en mètres cubes
Oct. 1998	Nov. 1998	Dec. 1998	Jan. 1999	Feb. 1999	Mars 1999	Avril 1999	Avril 1998	
CANADA								
103 152	103 432	107 591	118 554	104 974	111 298	85 269	101 764	Propane & mél de propane
63 962	44 515	45 064	42 621	36 222	72 363	69 278	90 151	Butane & mél de butane
396 146	361 254	408 116	437 167	393 815	430 257	414 708	396 651	Charges pétrochimiques
8 303	7 401	7 677	8 158	9 091	10 775	8 469	8 805	Prod spéciaux base/naph
6 985	4 797	4 260	3 717	4 572	6 800	7 122	9 081	Essence d'aviation
3 186 617	3 043 831	3 204 137	2 921 425	2 797 843	3 136 126	3 027 749	3 006 287	Essence pour moteurs
403 234	379 777	414 791	390 019	364 065	392 040	362 381	351 762	Super
154 019	148 514	153 622	142 113	132 829	150 730	112 029	142 157	Intermédiaire
2 631 364	2 515 540	2 635 724	2 389 293	2 300 949	2 593 356	2 552 939	2 511 868	Ordinaire sans plomb
						400	500	Ordinaire avec plomb
2 848 831	2 719 756	2 862 031	2 624 572	2 502 911	2 799 968	2 696 872	2 681 791	Ventes nettes au détail
467 180	413 960	383 329	441 382	372 068	428 557	441 924	457 874	Carburacteur-type kéro
30 228	32 830	20 912	24 066	26 868	28 690	26 246	29 272	Carburacteur-type naph
44 482	52 068	61 001	76 136	58 449	43 172	18 268	17 025	Mazout pour poêles
1 906 571	1 788 167	1 698 346	1 702 650	1 581 984	1 761 185	1 693 144	1 664 413	Carburant diesel
x	x	x	1 190 106	1 119 486	1 281 469	1 202 813	x	Faible teneur en soufre
328 697	454 251	671 368	807 846	679 035	680 440	391 628	375 142	Mazout léger (Nos 2 & 3)
870 679	754 168	904 536	753 754	699 248	733 572	615 095	668 421	Mazout lourd (Nos 4,5 & 6)
x	x	x	x	x	x	x	x	Faible teneur en soufre
425 338	203 880	91 008	69 006	100 094	122 905	154 288	120 652	Asphalte
99 652	152 564	97 907	107 490	103 079	66 372	69 463	146 976	Coke
87 910	83 607	77 318	80 810	82 807	103 364	93 836	93 023	Huiles & graisses lubrif.
1 551	1 500	1 481	1 438	1 404	1 631	1 567	1 620	Gaz de distillation
90 964	89 980	55 588	55 458	101 447	77 332	76 254	67 169	Autres produits
8 145 427	7 592 205	7 839 649	7 651 678	7 153 000	7 814 839	7 194 308	7 254 326	Total, tous les produits
TERRE-NEUVE								
370	1 468	3 143	4 309	3 120	4 841	3 015	1 369	Propane & mél de propane
-	-	-	-	-	-	-	-	Butane & mél de butane
-	-	-	-	-	-	-	-	Charges pétrochimiques
5	5	5	5	4	6	7	6	Prod spéciaux base/naph
165	82	65	29	132	117	138	177	Essence d'aviation
47 755	43 358	46 459	40 447	35 633	47 076	44 260	43 159	Essence pour moteurs
3 747	5 257	5 701	5 160	4 364	5 611	5 406	4 677	Super
997	926	946	803	621	837	623	953	Intermédiaire
41 011	37 175	39 812	34 484	30 648	40 628	38 231	37 529	Ordinaire sans plomb
-	-	-	-	-	-	-	-	Ordinaire avec plomb
43 942	39 718	42 360	37 056	32 307	43 018	40 929	39 418	Ventes nettes au détail
19 801	10 450	7 645	11 482	9 481	11 086	14 820	16 574	Carburacteur-type kéro
2 012	1 494	1 214	1 432	423	1 286	1 275	4 594	Carburacteur-type naph
1 977	2 750	921	1 626	1 558	1 212	892	1 166	Mazout pour poêles
46 346	42 255	42 867	47 817	37 362	44 549	53 668	35 577	Carburant diesel
x	x	x	13 280	13 280	14 593	13 403	x	Faible teneur en soufre
19 646	25 122	37 838	35 737	32 279	31 184	22 609	23 032	Mazout léger (Nos 2 & 3)
3 242	3 628	61 976	53 522	50 144	54 071	9 977	92 933	Mazout lourd (Nos 4,5 & 6)
x	x	x	x	x	x	x	x	Faible teneur en soufre
1 993	1 187	120	-	-	-	-	-	Asphalte
-	-	-	-	-	-	-	-	Coke
1 136	928	965	427	415	542	1 159	483	Huiles & graisses lubrif.
-	-	-	-	-	-	-	-	Gaz de distillation
-	-	-	-	-	-	-	-	Autres produits
141 969	132 728	203 239	196 834	170 551	195 970	151 820	219 070	Total, tous les produits

Table 2

Domestic Sales of Refined Petroleum Products by Province, April 1999 – Continued

Sales in cubic metres	Cum. 1997	Cum. 1998	Year 1998	May 1998	June 1998	July 1998	Aug. 1998	Sept. 1998
	Cum. 1997	Cum. 1998	Année 1998	Mai 1998	Juin 1998	Juillet 1998	Août 1998	Sept. 1998
PRINCE EDWARD ISLAND								
Propane & Propane mixes	2 664	5 011	9 158	742	658	688	625	647
Butane & Butane Mixes	-	-	-	-	-	-	-	-
Petro-Chem Feedstocks	-	-	-	-	-	-	-	-
Naphtha Specialties	9	8	21	1	2	1	1	2
Aviation Gasoline	55	49	202	19	-	33	38	19
Motor Gasoline	58 108	58 142	206 427	17 112	19 341	22 187	21 661	18 286
Premium	16 009	17 009	57 957	4 863	5 459	6 013	5 927	5 113
Mid Grade	2 530	2 286	8 824	722	836	926	910	754
Regular No-Lead	39 569	38 847	139 646	11 527	13 046	15 248	14 824	12 419
Regular Leaded	-	-	-	-	-	-	-	-
Retail Sales Of Mogas	54 628	52 385	189 242	15 480	17 232	20 187	19 750	16 471
Av-Turbo Fuel Kero Type	1 412	1 206	4 134	391	456	426	383	299
Av-Turbo Fuel Naph Type	-	-	-	-	-	-	-	-
Stove Oil Kerosene	3 784	3 622	7 657	251	184	68	108	406
Diesel Fuel Oil	23 244	25 578	92 579	10 059	10 103	8 688	8 155	8 779
Low Sulfur	x	16 472	x	x	x	x	x	x
Light Fuel Oil (Nos. 2 & 3)	80 841	80 283	168 618	8 411	7 040	5 306	4 891	8 894
Heavy Fuel Oil (Nos. 4.5 & 6)	11 128	360	12 281	127	99	165	131	65
Low Sulfur	x	x	x	x	x	x	x	x
Asphalt	-	-	14 354	541	2 210	4 290	2 743	3 064
Coke	-	-	-	-	-	-	-	-
Lube Oils & Greases	613	569	1 983	228	216	169	164	163
Still Gas	-	-	-	-	-	-	-	-
Other Products	-	-	-	-	-	-	-	-
Total, All Products	181 858	174 828	517 414	37 882	40 309	42 021	38 900	40 624
NOVA SCOTIA								
Propane & Propane mixes	26 110	26 965	76 322	6 499	5 815	7 467	4 726	7 689
Butane & Butane Mixes	1 777	-	30 133	2 829	5 468	7 737	4 377	6 556
Petro-Chem Feedstocks	29 682	20 575	88 481	7 356	5 693	4 514	10 571	7 835
Naphtha Specialties	99	89	308	24	26	20	27	31
Aviation Gasoline	365	385	1 628	151	216	304	183	111
Motor Gasoline	351 453	384 133	1 181 511	99 434	103 357	114 803	110 469	99 742
Premium	61 435	75 196	219 163	17 848	18 764	22 052	21 595	18 881
Mid Grade	17 182	15 739	55 447	4 739	4 836	5 143	4 933	4 543
Regular No-Lead	272 836	293 198	906 901	76 847	79 757	87 608	83 941	76 318
Regular Leaded	-	-	-	-	-	-	-	-
Retail Sales Of Mogas	330 021	362 290	1 112 194	93 925	97 184	107 977	103 995	93 859
Av-Turbo Fuel Kero Type	50 836	62 148	152 581	12 281	13 387	15 631	13 756	11 060
Av-Turbo Fuel Naph Type	11 528	10 198	35 522	3 052	4 323	1 502	1 987	4 345
Stove Oil Kerosene	14 981	16 132	30 258	896	544	319	363	1 636
Diesel Fuel Oil	189 105	217 911	633 135	51 393	65 060	57 193	56 276	54 395
Low Sulfur	x	125 662	x	x	x	x	x	x
Light Fuel Oil (Nos. 2 & 3)	410 381	446 812	835 359	40 472	36 488	23 107	22 630	38 749
Heavy Fuel Oil (Nos. 4.5 & 6)	254 937	419 735	1 000 005	54 446	54 515	73 223	83 058	154 105
Low Sulfur	x	x	x	x	x	x	x	x
Asphalt	173	164	89 262	5 620	14 232	16 005	13 603	15 199
Coke	-	-	-	-	-	-	-	-
Lube Oils & Greases	5 937	7 151	22 354	2 275	2 492	1 944	1 993	1 972
Still Gas	-	-	-	-	-	-	-	-
Other Products	-	-	-	-	-	-	-	-
Total, All Products	1 347 364	1 612 398	4 176 859	286 728	311 616	323 769	324 019	403 425

Tableau 2

Ventes intérieures de produits pétroliers raffinés par province, Avril 1999 – suite

Oct. 1998	Nov. 1998	Dec. 1998	Jan. 1999	Feb. 1999	March 1999	April 1999	April 1998	Ventes en mètres cubes
Oct. 1998	Nov. 1998	Dec. 1998	Jan. 1999	Fév. 1999	Mars 1999	Avril 1999	Avril 1998	
ÎLE-DU-PRINCE-ÉDOUARD								
849	1 023	1 262	1 391	1 353	1 244	1 023	1 199	Propane & mél de propane
-	-	-	-	-	-	-	-	Butane & mél de butane
-	-	-	-	-	-	-	-	Charges pétrochimiques
3	1	1	2	3	2	1	1	Prod spéciaux base/naph
-	19	19	-	19	30	-	18	Essence d'aviation
17 264	15 386	17 082	14 640	12 842	14 412	16 248	15 174	Essence pour moteurs
5 024	4 463	5 086	4 504	3 706	4 115	4 684	4 088	Super
727	667	752	663	505	519	599	632	Intermédiaire
11 513	10 256	11 244	9 473	8 631	9 778	10 965	10 454	Ordinaire sans plomb
-	-	-	-	-	-	-	-	Ordinaire avec plomb
15 843	14 315	15 536	13 177	11 921	12 724	14 563	14 052	Ventes nettes au détail
339	250	178	451	224	265	266	399	Carbureacteur-type kéro
-	-	-	-	-	-	-	-	Carbureacteur-type naph
753	873	1 230	1 289	1 016	850	467	507	Mazout pour poêles
9 906	7 600	6 843	6 115	6 420	6 144	6 899	5 641	Carburant diesel
x	x	x	3 877	3 771	4 339	4 485	x	Faible teneur en soufre
12 202	17 124	23 909	24 933	20 902	19 495	14 953	15 097	Mazout léger (Nos 2 & 3)
817	115	234	197	101	62	-	188	Mazout lourd (Nos 4,5 & 6)
x	x	x	x	x	x	x	x	Faible teneur en soufre
1 137	-	-	-	-	-	-	-	Asphalte
-	-	-	-	-	-	-	-	Coke
172	141	117	134	114	151	172	149	Huiles & graisses lubrif.
-	-	-	-	-	-	-	-	Gaz de distillation
-	-	-	-	-	-	-	-	Autres produits
42 344	42 601	50 875	49 150	42 994	42 655	40 029	38 373	Total, tous les produits
NOUVELLE-ÉCOSSE								
6 123	6 446	6 447	7 826	7 868	6 886	4 368	6 750	Propane & mél de propane
1 389	-	-	-	-	-	-	472	Butane & mél de butane
6 168	7 896	8 766	8 476	7 619	4 354	126	6 920	Charges pétrochimiques
24	29	28	23	23	21	22	28	Prod spéciaux base/naph
99	83	116	77	71	97	140	102	Essence d'aviation
101 332	97 337	103 584	92 576	98 857	95 306	97 394	92 819	Essence pour moteurs
13 758	18 734	20 096	18 424	18 984	18 850	18 938	16 313	Super
4 664	4 591	4 816	4 293	3 927	3 835	3 684	4 406	Intermédiaire
26 910	74 012	78 672	69 859	75 946	72 621	74 772	72 100	Ordinaire sans plomb
-	-	-	-	-	-	-	-	Ordinaire avec plomb
95 835	91 952	97 446	87 819	93 730	89 470	91 271	87 858	Ventes nettes au détail
12 716	13 085	9 829	17 420	15 120	14 985	14 623	13 719	Carbureacteur-type kéro
3 223	3 727	2 835	1 991	2 867	2 949	2 391	2 783	Carbureacteur-type naph
3 039	3 592	4 888	5 227	4 555	3 986	2 364	2 272	Mazout pour poêles
54 131	53 572	52 010	56 264	48 181	61 694	51 772	44 432	Carburant diesel
x	x	x	27 115	27 384	40 316	30 847	x	Faible teneur en soufre
58 422	81 789	123 321	130 654	122 005	115 704	78 449	71 869	Mazout léger (Nos 2 & 3)
149 741	106 815	69 165	117 739	124 749	57 519	119 728	60 917	Mazout lourd (Nos 4,5 & 6)
x	x	x	x	x	x	x	x	Faible teneur en soufre
16 733	7 436	1 262	-	-	-	164	173	Asphalte
-	-	-	-	-	-	-	-	Coke
1 227	1 836	1 878	1 771	1 696	2 090	1 594	1 752	Huiles & graisses lubrif.
-	-	-	-	-	-	-	-	Gaz de distillation
-	-	-	-	-	-	-	-	Autres produits
413 067	383 742	383 129	440 044	433 609	365 590	373 155	305 008	Total, tous les produits

Table 2

Domestic Sales of Refined Petroleum Products by Province, April 1999 – Continued

Sales in cubic metres	Cum.1997	Cum.1998	Year 1998	May 1998	June 1998	July 1998	Aug. 1998	Sept. 1998
	Cum.1997	Cum.1998	Année 1998	Mai 1998	Juin 1998	Juillet 1998	Août 1998	Sept. 1998
NEW BRUNSWICK								
Propane & Propane mixes	49 107	15 757	69 525	2 331	2 067	2 162	1 965	2 035
Butane & Butane Mixes	2 959	2 629	8 223	705	598	788	628	868
Petro-Chem Feedstocks	7 045	7 218	18 960	1 664	1 227	382	661	2 037
Naphtha Specialties	47	45	134	10	10	10	11	12
Aviation Gasoline	434	481	1 570	175	130	236	193	98
Motor Gasoline	299 504	304 229	1 018 948	84 019	89 509	104 584	100 289	88 231
Premium	46 823	52 166	165 963	13 055	14 411	17 574	16 957	14 414
Mid Grade	7 819	6 507	25 406	2 181	2 218	2 558	2 483	2 108
Regular No-Lead	244 862	245 556	827 579	68 783	72 880	84 452	80 849	71 709
Regular Leaded	-	-	-	-	-	-	-	-
Retail Sales Of Mogas	279 490	281 377	947 883	78 515	83 848	96 870	93 132	82 024
Av-Turbo Fuel Kero Type	11 110	10 868	68 919	3 041	3 345	11 379	10 688	7 917
Av-Turbo Fuel Naph Type	721	413	3 058	325	220	257	212	442
Stove Oil Kerosene	4 803	3 660	9 021	188	197	114	122	524
Diesel Fuel Oil	219 562	242 191	795 288	63 671	75 193	74 318	73 370	74 368
Low Sulfur	x	164 473	x	x	x	x	x	x
Light Fuel Oil (Nos. 2 & 3)	163 178	161 966	304 126	15 586	12 242	7 893	7 431	14 835
Heavy Fuel Oil (Nos. 4.5 & 6)	924 466	982 308	2 395 692	63 609	233 562	126 002	221 860	151 683
Low Sulfur	x	x	x	x	x	x	x	x
Asphalt	1 163	830	185 976	11 126	29 656	39 064	27 678	37 704
Coke	-	-	-	-	-	-	-	-
Lube Oils & Greases	7 540	6 796	23 539	1 686	2 095	2 099	2 130	2 210
Still Gas	-	-	-	-	-	-	-	-
Other Products	1	1	6	-	-	-	-	1
Total, All Products	1 691 640	1 739 392	4 902 985	248 136	450 051	369 288	447 238	382 965
QUEBEC								
Propane & Propane mixes	128 257	127 159	369 117	34 822	33 648	28 921	31 519	30 724
Butane & Butane Mixes	34 091	45 959	154 631	16 223	38 415	19 195	18 113	6 393
Petro-Chem Feedstocks	58 680	62 975	252 567	28 104	28 075	29 526	30 566	23 401
Naphtha Specialties	9 822	10 951	38 053	2 742	2 267	2 772	1 834	10 077
Aviation Gasoline	3 166	3 257	17 343	2 159	1 989	2 414	2 335	2 602
Motor Gasoline	2 483 412	2 516 001	7 899 305	662 273	677 649	722 814	707 099	657 452
Premium	303 916	334 228	1 003 583	83 797	84 258	96 469	95 727	85 665
Mid Grade	101 528	88 403	309 179	26 076	25 673	26 780	26 325	24 551
Regular No-Lead	2 077 968	2 093 170	6 586 543	552 400	567 718	599 565	585 047	547 236
Regular Leaded	-	200	-	-	-	-	-	-
Retail Sales Of Mogas	2 284 860	2 319 667	7 262 758	611 186	625 108	666 799	651 366	606 385
Av-Turbo Fuel Kero Type	242 735	205 034	720 591	54 022	77 791	52 989	71 876	70 185
Av-Turbo Fuel Naph Type	21 364	20 002	67 799	8 168	6 015	6 275	5 741	5 656
Stove Oil Kerosene	77 768	83 673	204 481	2 389	3 152	2 390	10 483	33 507
Diesel Fuel Oil	1 176 351	1 204 721	3 736 953	296 546	327 362	303 970	326 702	334 132
Low Sulfur	x	980 609	x	x	x	x	x	x
Light Fuel Oil (Nos. 2 & 3)	829 342	914 306	1 649 149	63 656	53 391	54 464	65 479	83 740
Heavy Fuel Oil (Nos. 4.5 & 6)	774 424	633 343	2 630 401	208 459	127 427	220 600	107 424	257 749
Low Sulfur	x	x	x	x	x	x	x	x
Asphalt	86 195	109 391	799 334	54 011	90 135	115 902	128 595	118 490
Coke	222 322	210 485	695 961	39 411	64 410	58 332	61 271	61 468
Lube Oils & Greases	50 361	50 088	154 958	14 641	14 125	13 465	13 296	14 359
Still Gas	-	-	-	-	-	-	-	-
Other Products	36 731	38 265	91 336	5 712	10 204	10 098	9 200	7 219
Total, All Products	6 235 021	6 235 610	19 481 979	1 493 338	1 556 055	1 644 127	1 591 533	1 717 154

Tableau 2

Ventes intérieures de produits pétroliers raffinés par province, Avril 1999 – suite

Oct. 1998	Nov. 1998	Dec. 1998	Jan. 1999	Feb. 1999	March 1999	April 1999	April 1998	
Oct. 1998	Nov. 1998	Dec. 1998	Jan. 1999	Feb. 1999	Mars 1999	Avril 1999	Avril 1998	Ventes en mètres cubes
NOUVEAU-BRUNSWICK								
3 089	3 219	3 076	4 377	4 258	3 907	3 215	3 755	Propane & mél de propane
665	541	471	424	482	509	1 214	443	Butane & mél de butane
387	2 907	2 650	594	2 982	2 222	1 420	1 584	Charges pétrochimiques
11	12	11	11	11	12	11	12	Prod spéciaux base/naph
80	125	99	63	107	104	207	181	Essence d'aviation
87 245	80 382	85 165	76 095	65 965	84 018	78 151	76 901	Essence pour moteurs
14 419	13 677	14 633	13 786	11 409	14 460	12 511	11 613	Super
2 087	1 903	2 049	1 836	1 355	1 713	1 603	1 955	Intermédiaire
70 739	64 802	68 503	60 473	53 201	67 845	64 037	63 333	Ordinaire sans plomb
-	-	-	-	-	-	-	-	Ordinaire avec plomb
80 565	74 244	79 155	70 532	61 238	77 787	71 820	71 833	Ventes nettes au détail
9 133	7 692	4 614	3 502	2 324	2 489	2 553	2 949	Carburacteur-type kéro
390	267	224	176	107	130	-	228	Carburacteur-type naph
835	937	1 301	1 454	1 031	810	365	419	Mazout pour poêles
76 902	71 869	67 035	61 306	61 048	60 961	58 876	52 660	Carburant diesel
x	x	x	41 150	40 414	44 570	38 339	x	Faible teneur en soufre
19 485	26 603	36 873	50 148	42 450	42 360	27 008	27 666	Mazout léger (Nos 2 & 3)
196 012	206 992	272 506	303 051	237 617	284 671	156 969	109 173	Mazout lourd (Nos 4,5 & 6)
x	x	x	x	x	x	x	x	Faible teneur en soufre
38 684	9 561	1 140	-	64	47	719	1 006	Asphalte
-	-	-	-	-	-	-	-	Coke
2 302	1 843	1 734	1 645	1 503	1 715	1 933	1 555	Huiles & graisses lubrif.
-	-	-	-	-	-	-	-	Gaz de distillation
4	-	-	-	1	-	-	-	Autres produits
422 904	412 950	477 813	502 846	419 950	483 955	332 641	278 542	Total, tous les produits
QUÉBEC								
30 342	25 424	34 860	40 358	29 877	30 816	26 108	31 317	Propane & mél de propane
6 347	7 375	8 479	11 675	8 233	10 953	15 098	14 211	Butane & mél de butane
18 788	17 043	18 364	23 878	14 236	17 947	6 914	31 321	Charges pétrochimiques
2 629	2 456	3 504	3 367	2 714	2 392	2 478	2 042	Prod spéciaux base/naph
800	926	852	267	676	1 453	861	1 436	Essence d'aviation
666 908	638 786	683 012	635 461	602 608	655 521	622 411	626 990	Essence pour moteurs
85 200	80 445	87 106	89 645	83 175	85 480	75 928	72 305	Super
26 086	25 441	26 719	25 691	21 774	21 711	19 227	24 769	Intermédiaire
554 522	532 900	569 167	520 125	497 659	548 330	527 056	529 916	Ordinaire sans plomb
-	-	-	-	-	-	200	-	Ordinaire avec plomb
609 652	584 076	623 326	594 262	551 676	600 960	572 769	578 629	Ventes nettes au détail
82 087	50 966	37 930	49 771	48 501	48 454	58 308	57 565	Carburacteur-type kéro
4 942	5 184	4 454	4 783	4 464	6 218	4 537	6 111	Carburacteur-type naph
21 361	24 553	28 878	35 915	25 487	17 282	4 989	4 433	Mazout pour poêles
345 459	319 810	306 621	314 432	292 918	315 141	282 230	268 109	Carburant diesel
x	x	x	254 499	239 434	260 955	225 721	x	Faible teneur en soufre
108 927	156 046	234 104	287 556	243 080	239 990	143 680	133 360	Mazout léger (Nos 2 & 3)
345 179	270 016	319 123	143 350	148 987	181 569	159 437	225 122	Mazout lourd (Nos 4,5 & 6)
x	x	x	x	x	x	x	x	Faible teneur en soufre
130 506	52 833	22 667	21 299	18 886	29 287	39 919	30 130	Asphalte
48 115	93 299	47 223	76 779	63 526	27 253	42 927	98 416	Coke
11 684	11 686	11 341	13 795	11 547	12 323	12 423	14 730	Huiles & graisses lubrif.
-	-	-	-	-	-	-	-	Gaz de distillation
9 657	4 453	2 000	1 403	20 710	6 240	9 912	9 503	Autres produits
1 800 401	1 680 858	1 763 492	1 664 089	1 536 450	1 602 839	1 432 232	1 554 796	Total, tous les produits

Table 2

Domestic Sales of Refined Petroleum Products by Province, April 1999 – Continued

Sales in cubic metres	Cum.1997	Cum.1998	Year 1998	May 1998	June 1998	July 1998	Aug. 1998	Sept. 1998
	Cum.1997	Cum.1998	Année 1998	Mai 1998	Juin 1998	Juillet 1998	Août 1998	Sept. 1998
ONTARIO								
Propane & Propane mixes	49 198	43 768	141 967	11 214	12 817	17 493	15 057	8 099
Butane & Butane Mixes	51 159	23 023	183 360	17 765	28 977	24 441	12 440	19 524
Petro-Chem Feedstocks	1 369 821	1 447 255	4 090 572	362 077	329 091	359 911	346 974	343 315
Naphtha Specialties	21 640	18 711	55 593	3 399	5 044	4 788	5 130	6 278
Aviation Gasoline	3 905	3 473	20 944	2 684	3 115	3 108	3 003	2 183
Motor Gasoline	4 255 912	4 430 531	13 745 331	1 152 765	1 185 077	1 254 282	1 212 871	1 145 049
Premium	539 954	590 566	1 795 407	146 073	152 513	171 939	162 852	152 431
Mid Grade	243 003	255 714	788 690	64 812	63 652	68 870	71 491	67 001
Regular No-Lead	3 471 355	3 584 151	11 158 234	941 880	968 212	1 012 873	978 428	925 617
Regular Leaded	1 600	100	3 000	-	700	600	100	-
Retail Sales Of Mogas	3 902 251	4 068 461	12 610 409	1 058 521	1 088 341	1 150 261	1 112 360	1 049 490
Av-Turbo Fuel Kero Type	605 567	575 158	1 883 160	172 129	165 698	166 803	174 043	151 407
Av-Turbo Fuel Naph Type	21 007	14 991	65 972	5 639	5 984	6 079	5 058	5 178
Stove Oil Kerosene	39 054	37 108	77 232	923	1 807	1 503	1 248	5 067
Diesel Fuel Oil	1 721 610	1 850 413	5 673 765	472 635	507 042	462 817	476 915	515 315
Low Sulfur	x	1 331 995	x	x	x	x	x	x
Light Fuel Oil (Nos. 2 & 3)	609 405	662 459	1 168 072	40 936	36 092	34 777	40 447	45 542
Heavy Fuel Oil (Nos. 4.5 & 6)	419 971	322 289	1 251 419	132 418	105 492	114 328	96 302	96 646
Low Sulfur	x	x	x	x	x	x	x	x
Asphalt	205 013	236 974	1 125 827	89 516	140 109	141 251	145 114	145 905
Coke	62 186	50 437	278 208	13 599	34 558	14 697	28 013	33 201
Lube Oils & Greases	164 913	182 132	505 557	44 156	44 992	42 317	41 451	47 058
Still Gas	6 183	6 040	18 425	1 661	1 395	1 591	1 569	1 484
Other Products	85 133	71 374	262 123	18 290	19 907	21 550	21 696	20 670
Total, All Products	9 691 677	9 976 136	30 547 527	2 541 806	2 627 197	2 671 736	2 627 331	2 591 921
MANITOBA								
Propane & Propane mixes	-	908	95	-	-	-	-	-
Butane & Butane Mixes	-	-	-	-	-	-	-	-
Petro-Chem Feedstocks	-	-	-	-	-	-	-	-
Naphtha Specialties	234	186	547	26	28	65	63	32
Aviation Gasoline	3 456	2 416	12 868	1 143	1 677	2 250	1 387	1 158
Motor Gasoline	429 242	433 431	1 393 906	120 106	119 719	133 754	130 071	120 877
Premium	20 456	21 372	68 798	5 133	5 315	7 491	6 776	6 127
Mid Grade	9 503	11 014	30 837	2 483	2 410	3 251	2 640	2 422
Regular No-Lead	399 283	401 045	1 294 271	112 490	111 994	123 012	120 655	112 328
Regular Leaded	-	-	-	-	-	-	-	-
Retail Sales Of Mogas	357 935	362 026	1 157 735	99 918	100 422	109 631	107 057	99 013
Av-Turbo Fuel Kero Type	61 242	62 006	194 722	14 574	19 377	18 563	16 890	16 264
Av-Turbo Fuel Naph Type	5 838	5 679	17 195	1 538	1 581	1 883	1 727	631
Stove Oil Kerosene	5 967	4 014	12 143	119	89	1 835	75	201
Diesel Fuel Oil	246 480	228 323	836 631	86 823	61 054	65 800	85 756	95 103
Low Sulfur	x	193 416	x	x	x	x	x	x
Light Fuel Oil (Nos. 2 & 3)	14 202	17 469	28 074	615	662	754	991	1 094
Heavy Fuel Oil (Nos. 4.5 & 6)	35 092	26 271	96 735	6 063	6 664	9 397	5 171	6 608
Low Sulfur	x	x	x	x	x	x	x	x
Asphalt	974	120	82 629	8 194	20 880	19 112	12 219	13 404
Coke	700	600	2 100	300	200	300	100	200
Lube Oils & Greases	10 775	7 103	31 566	2 735	2 527	2 949	2 563	2 852
Still Gas	-	-	-	-	-	-	-	-
Other Products	1	1	17	1	-	13	-	1
Total, All Products	814 203	788 527	2 709 228	242 237	234 458	256 675	257 013	258 425

Tableau 2

Ventes intérieures de produits pétroliers raffinés par province, Avril 1999 – suite

Oct. 1998	Nov. 1998	Dec. 1998	Jan. 1999	Feb. 1999	March 1999	April 1999	April 1998	Ventes en mètres cubes
Oct. 1998	Nov. 1998	Dec. 1998	Jan. 1999	Fév. 1999	Mars 1999	Avril 1999	Avril 1998	
ONTARIO								
10 449	9 042	8 598	9 483	10 935	13 294	10 056	10 148	Propane & mél de propane
14 193	8 076	6 875	329	785	20 394	1 515	14 089	Butane & mél de butane
336 899	299 652	342 832	368 081	335 802	365 368	378 004	321 446	Charges pétrochimiques
3 345	3 016	2 753	3 334	4 713	6 215	4 449	4 306	Prod spéciaux base/naph
1 473	753	720	632	717	866	1 258	1 590	Essence d'aviation
1 202 694	1 153 313	1 183 368	1 094 090	1 060 960	1 176 102	1 099 379	1 111 842	Essence pour moteurs
157 886	150 824	160 935	155 368	143 540	149 532	142 126	139 185	Super
70 867	68 965	70 029	65 594	65 878	75 181	49 061	62 760	Intermédiaire
973 941	933 524	952 404	873 128	851 542	951 389	908 092	909 397	Ordinaire sans plomb
						100	500	Ordinaire avec plomb
1 103 774	1 058 842	1 086 569	1 005 377	974 307	1 078 964	1 009 813	1 021 026	Ventes nettes au détail
154 636	136 452	156 425	141 067	141 613	159 120	133 358	151 540	Carburéacteur-type kéro
4 765	6 150	6 122	4 266	4 053	3 829	2 843	4 072	Carburéacteur-type naph
7 440	9 830	10 360	16 075	9 732	8 333	2 968	2 761	Mazout pour poêles
539 182	508 883	469 366	458 457	428 621	499 845	463 490	460 582	Carburant diesel
x	x	x	322 626	296 168	368 659	344 542	x	Faible teneur en soufre
81 995	114 515	164 363	226 586	168 693	185 738	81 442	83 379	Mazout léger (Nos 2 & 3)
106 747	98 706	80 809	74 359	70 514	81 792	95 624	134 065	Mazout lourd (Nos 4,5 & 6)
x	x	x	x	x	x	x	x	Faible teneur en soufre
120 503	89 340	49 076	34 142	63 597	59 768	79 467	51 822	Asphalte
23 932	38 186	29 836	6 524	16 226	15 763	11 924	19 439	Coke
44 808	39 399	36 463	37 328	43 057	54 646	47 101	44 508	Huiles & graisses lubrif.
1 551	1 500	1 491	1 438	1 404	1 631	1 567	1 620	Gaz de distillation
36 191	19 824	18 862	17 087	17 750	20 092	16 445	20 113	Autres produits
2 690 903	2 536 637	2 568 319	2 493 278	2 379 172	2 672 796	2 430 890	2 437 322	Total, tous les produits
MANITOBA								
6	83	-	578	103	108	119	-	Propane & mél de propane
-	-	-	-	-	-	-	-	Butane & mél de butane
-	-	-	-	-	-	-	-	Charges pétrochimiques
50	25	24	65	25	66	30	63	Prod spéciaux base/naph
577	565	665	489	496	791	640	1 318	Essence d'aviation
119 378	106 376	114 363	108 748	93 836	122 644	108 203	113 140	Essence pour moteurs
5 928	5 167	6 405	6 119	4 671	5 932	4 650	4 343	Super
2 758	2 575	2 795	2 633	1 887	4 884	1 610	2 322	Intermédiaire
110 692	98 634	105 163	99 996	87 278	111 828	101 943	106 475	Ordinaire sans plomb
-	-	-	-	-	-	-	-	Ordinaire avec plomb
98 828	87 970	96 961	91 641	77 921	101 819	90 645	94 319	Ventes nettes au détail
19 831	15 511	12 470	12 717	12 048	18 048	19 193	14 793	Carburéacteur-type kéro
793	2 736	468	1 467	1 986	1 009	1 217	1 265	Carburéacteur-type naph
1 461	1 084	1 312	1 526	1 151	1 019	318	259	Mazout pour poêles
81 219	61 933	52 463	51 379	51 869	54 499	70 576	79 002	Carburant diesel
x	x	x	46 053	46 813	48 410	52 140	x	Faible teneur en soufre
2 161	3 171	4 424	5 372	5 922	5 235	940	1 506	Mazout léger (Nos 2 & 3)
8 918	9 845	8 977	9 176	7 664	7 515	1 916	8 455	Mazout lourd (Nos 4,5 & 6)
x	x	x	x	x	x	x	x	Faible teneur en soufre
7 325	499	22	-	-	-	120	580	Asphalte
100	100	100	300	100	100	100	300	Coke
2 660	2 250	2 255	1 542	1 062	1 918	2 581	2 892	Huiles & graisses lubrif.
-	-	-	-	-	-	-	-	Gaz de distillation
-	1	-	-	1	-	-	1	Autres produits
244 479	204 185	197 553	193 359	176 263	212 952	205 953	223 574	Total, tous les produits

Table 2

Domestic Sales of Refined Petroleum Products by Province, April 1999 – Continued

Sales in cubic metres	Cum.1997	Cum.1998	Year 1998	May 1998	June 1998	July 1998	Aug. 1998	Sept. 1998
	Cum.1997	Cum.1998	Année 1998	Mai 1998	Juin 1998	Juillet 1998	Août 1998	Sept. 1998
SASKATCHEWAN								
Propane & Propane mixes	24 160	27 400	79 892	4 812	5 075	6 110	5 307	6 874
Butane & Butane Mixes	18 078	6 984	56 375	2 667	2 747	9 113	6 859	5 043
Petro-Chem Feedstocks	-	-	-	-	-	-	-	-
Naphtha Specialties	705	641	1 908	164	135	165	179	149
Aviation Gasoline	1 953	899	10 556	1 406	2 047	1 963	1 185	883
Motor Gasoline	502 577	487 153	1 672 718	144 036	140 491	168 030	177 105	140 131
Premium	13 475	12 875	52 869	3 574	3 979	5 418	6 357	5 345
Mid Grade	5 356	4 425	17 650	1 448	1 437	1 752	1 880	1 477
Regular No-Lead	483 746	469 853	1 602 199	139 014	135 075	160 860	168 868	133 309
Regular Leaded	-	-	-	-	-	-	-	-
Retail Sales Of Mogas	375 156	360 497	1 225 783	103 599	100 828	120 280	127 147	101 213
Av-Turbo Fuel Kero Type	19 020	13 615	49 926	3 572	4 550	4 240	4 508	3 535
Av-Turbo Fuel Naph Type	6 911	4 594	27 094	2 830	4 024	2 861	2 898	2 354
Stove Oil Kerosene	6 491	5 256	13 872	1 181	688	1 209	81	320
Diesel Fuel Oil	433 359	366 151	1 485 171	191 004	107 869	125 907	184 374	143 875
Low Sulfur	x	312 324	x	x	x	x	x	x
Light Fuel Oil (Nos. 2 & 3)	12 908	11 212	22 852	222	146	93	117	501
Heavy Fuel Oil (Nos. 4.5 & 6)	14 459	18 132	67 382	1 809	6 842	4 591	9 392	6 211
Low Sulfur	x	x	x	x	x	x	x	x
Asphalt	7 817	5 271	153 744	21 611	23 842	23 004	29 673	25 744
Coke	3 567	18 920	24 287	3 539	504	68	323	457
Lube Oils & Greases	25 896	14 683	63 287	5 815	4 211	4 020	4 930	5 227
Still Gas	-	-	-	-	-	-	-	-
Other Products	411	369	1 339	69	136	134	68	201
Total, All Products	1 078 312	981 280	3 730 403	384 737	303 307	351 508	426 999	341 505
ALBERTA								
Propane & Propane mixes	159 697	124 136	449 066	31 828	33 109	35 462	36 119	37 746
Butane & Butane Mixes	173 591	132 962	429 398	34 474	37 590	40 208	30 656	32 217
Petro-Chem Feedstocks	135 014	137 924	375 478	18 681	31 113	34 719	31 085	21 722
Naphtha Specialties	8 204	5 113	20 174	2 448	1 527	1 181	1 447	1 342
Aviation Gasoline	4 612	6 365	22 698	3 245	2 806	3 163	3 877	1 803
Motor Gasoline	1 484 461	1 584 226	4 906 820	416 192	414 581	464 483	459 679	414 169
Premium	99 089	110 114	332 530	27 725	26 861	32 424	33 371	28 267
Mid Grade	40 732	39 044	133 159	10 842	10 587	12 244	11 979	11 094
Regular No-Lead	1 344 640	1 434 968	4 441 131	377 625	377 133	419 815	414 329	374 808
Regular Leaded	-	100	-	-	-	-	-	-
Retail Sales Of Mogas	1 199 601	1 295 319	4 005 303	340 681	339 339	382 397	378 270	340 784
Av-Turbo Fuel Kero Type	221 713	262 993	755 426	63 998	70 760	72 384	73 533	63 604
Av-Turbo Fuel Naph Type	28 915	33 067	107 557	18 742	18 401	4 751	11 068	8 055
Stove Oil Kerosene	6 657	4 287	13 081	198	348	1 165	1 226	548
Diesel Fuel Oil	1 354 900	1 371 664	4 274 575	362 374	348 298	352 262	402 541	363 861
Low Sulfur	x	890 567	x	x	x	x	x	x
Light Fuel Oil (Nos. 2 & 3)	32 222	18 557	46 924	708	1 015	557	354	1 556
Heavy Fuel Oil (Nos. 4.5 & 6)	20 240	28 297	48 962	6 744	5 351	3 395	2 966	2 494
Low Sulfur	x	x	x	x	x	x	x	x
Asphalt	58 742	56 757	568 362	57 787	67 169	83 958	94 031	97 068
Coke	36 413	34 062	94 772	300	7 818	10 477	8 856	9 215
Lube Oils & Greases	45 607	56 977	135 875	10 964	11 149	12 135	10 109	12 759
Still Gas	-	-	-	-	-	-	-	-
Other Products	304 968	194 117	698 860	52 475	53 777	50 604	49 575	48 553
Total, All Products	4 075 956	4 051 504	12 948 028	1 081 158	1 104 812	1 170 904	1 217 122	1 116 712

Tableau 2

Ventes intérieures de produits pétroliers raffinés par province, Avril 1999 – suite

Oct. 1998	Nov. 1998	Dec. 1998	Jan. 1999	Feb. 1999	March 1999	April 1999	April 1998	
Oct. 1998	Nov. 1998	Dec. 1998	Jan. 1999	Fev. 1999	Mars 1999	Avril 1999	Avril 1998	Ventes en mètres cubes
SASKATCHEWAN								
9 222	8 570	9 762	10 572	9 094	7 432	302	4 751	Propane & mél de propane
5 423	3 518	2 527	4 703	236	1 877	168	1 513	Butane & mél de butane
-	-	-	-	-	-	-	-	Charges pétrochimiques
155	94	162	170	275	87	109	146	Prod spéciaux base/naph
587	265	267	199	225	196	279	782	Essence d'aviation
139 436	125 717	135 195	116 816	100 691	130 214	139 432	144 127	Essence pour moteurs
5 236	4 549	4 936	4 483	3 410	3 636	1 346	2 988	Super
1 526	1 298	1 476	1 259	971	1 261	934	1 356	Intermédiaire
132 674	119 870	128 783	111 074	96 310	125 317	137 152	139 783	Ordinaire sans plomb
-	-	-	-	-	-	-	-	Ordinaire avec plomb
103 826	93 542	100 192	87 942	75 893	97 925	98 737	103 936	Ventes nettes au détail
3 947	3 566	2 988	3 491	3 019	4 551	2 554	4 000	Carbureacteur-type kéro
2 200	1 850	1 166	1 041	1 172	917	1 464	1 998	Carbureacteur-type naph
1 484	476	1 942	1 716	1 673	876	991	388	Mazout pour poêles
115 248	98 537	83 998	81 655	71 761	91 069	121 666	159 353	Carburant diesel
x	x	x	73 169	64 620	84 627	89 908	x	Faible teneur en soufre
2 176	2 840	3 849	4 268	3 520	2 907	517	585	Mazout léger (Nos 2 & 3)
3 526	12 209	6 243	3 567	3 160	5 063	6 342	3 929	Mazout lourd (Nos 4, 5 & 6)
x	x	x	x	x	x	x	x	Faible teneur en soufre
17 669	3 581	803	5	5	1 766	3 495	5 586	Asphalte
2 172	4 119	6 538	6 960	6 476	5 234	250	3 504	Coke
3 740	4 540	3 908	3 160	2 975	3 703	4 845	6 913	Huiles & graisses lubrif.
-	-	-	-	-	-	-	-	Gaz de distillation
80	80	160	96	137	136	-	68	Autres produits
214 165	269 962	259 908	238 419	204 419	256 028	282 414	337 643	Total, tous les produits
ALBERTA								
43 961	39 593	31 551	31 472	31 074	34 695	26 895	35 854	Propane & mél de propane
33 676	22 958	24 028	22 707	24 230	36 228	49 797	56 923	Butane & mél de butane
33 904	33 756	35 484	36 138	33 176	40 366	28 244	35 380	Charges pétrochimiques
1 592	1 515	918	964	1 129	1 796	1 224	2 031	Prod spéciaux base/naph
1 498	863	831	988	1 385	1 808	2 184	1 546	Essence d'aviation
407 354	407 854	438 147	388 089	379 414	399 559	417 164	398 531	Essence pour moteurs
27 658	26 266	30 869	27 277	26 896	28 765	27 176	24 269	Super
11 177	11 591	12 913	11 365	9 721	9 958	8 000	9 909	Intermédiaire
368 419	369 997	394 365	349 447	342 797	360 836	381 888	364 353	Ordinaire sans plomb
-	-	-	-	-	-	100	-	Ordinaire avec plomb
332 757	333 264	358 210	317 116	311 918	326 924	339 361	326 137	Ventes nettes au détail
64 967	54 755	70 612	71 761	66 001	62 923	62 308	58 421	Carbureacteur-type kéro
7 801	6 752	3 072	6 337	8 170	8 932	9 628	4 948	Carbureacteur-type naph
948	913	1 478	1 787	861	1 266	373	569	Mazout pour poêles
366 394	368 549	354 896	365 145	321 058	340 666	344 795	336 641	Carburant diesel
x	x	x	233 135	212 067	216 747	228 618	x	Faible teneur en soufre
1 610	3 566	5 336	7 119	5 830	4 554	1 054	1 886	Mazout léger (Nos 2 & 3)
2 326	2 563	2 883	4 319	4 440	2 885	16 653	3 278	Mazout lourd (Nos 4, 5 & 6)
x	x	x	x	x	x	x	x	Faible teneur en soufre
74 912	26 265	9 330	9 143	11 196	20 817	15 601	17 780	Asphalte
5 823	7 560	8 310	7 727	7 851	8 622	9 862	10 417	Coke
40 137	11 852	11 203	13 125	12 949	17 010	13 893	12 233	Huiles & graisses lubrif.
-	-	-	-	-	-	-	-	Gaz de distillation
54 782	49 620	34 506	36 872	56 484	50 864	48 897	28 652	Autres produits
1 109 885	1 038 894	1 032 585	1 003 693	965 248	1 032 991	1 049 572	1 005 090	Total, tous les produits

Table 2

Domestic Sales of Refined Petroleum Products by Province, April 1999 – Continued

Sales in cubic metres	Cum. 1997	Cum. 1998	Year 1998	May 1998	June 1998	July 1998	Aug. 1998	Sept. 1998
	Cum. 1997	Cum. 1998	Année 1998	Mai 1998	Juin 1998	Juillet 1998	Août 1998	Sept. 1998
BRITISH COLUMBIA								
Propane & Propane mixes	24 245	33 706	88 482	6 586	8 782	7 491	8 408	7 453
Butane & Butane Mixes	7 849	8 927	27 412	808	2 348	2 548	3 875	3 294
Petro-Chem Feedstocks	-	-	-	-	-	-	-	-
Naphtha Specialties	880	703	2 577	156	178	135	150	243
Aviation Gasoline	4 410	3 544	18 689	1 956	2 098	2 564	3 036	2 063
Motor Gasoline	1 419 842	1 492 798	4 690 267	398 368	415 102	444 599	449 984	408 330
Premium	271 069	272 430	899 716	74 982	78 687	84 801	88 717	78 227
Mid Grade	123 868	108 352	408 461	35 065	37 578	41 561	42 677	34 480
Regular No-Lead	1 024 905	1 112 016	3 382 090	288 321	298 837	318 237	318 590	295 623
Regular Leaded	-	-	-	-	-	-	-	-
Retail Sales Of Mogas	1 284 141	1 351 958	4 261 528	358 606	373 358	406 381	410 867	373 065
Av-Turbo Fuel Kero Type	441 271	441 887	1 440 610	103 800	142 774	140 135	136 785	134 907
Av-Turbo Fuel Naph Type	8 058	8 274	27 712	2 514	1 120	3 408	3 744	3 047
Stove Oil Kerosene	11 821	11 286	26 816	1 063	591	535	769	1 940
Diesel Fuel Oil	988 521	989 267	3 082 750	243 005	260 138	285 328	271 002	260 182
Low Sulfur	x	693 764	x	x	x	x	x	x
Light Fuel Oil (Nos. 2 & 3)	87 968	96 006	189 384	7 578	5 431	6 492	5 129	10 621
Heavy Fuel Oil (Nos. 4, 5 & 6)	145 076	203 220	600 428	49 519	57 204	55 142	59 175	54 742
Low Sulfur	x	x	x	x	x	x	x	x
Asphalt	39 960	36 786	222 449	14 808	23 876	34 699	31 707	33 104
Coke	47 000	31 900	163 400	12 900	6 100	20 900	13 300	31 600
Lube Oils & Greases	37 104	32 444	104 004	8 081	8 853	8 319	8 034	8 865
Still Gas	-	-	-	-	-	-	-	-
Other Products	11 282	6 364	27 535	-	1	-	2	-
Total, All Products	3 275 287	3 397 112	10 712 515	851 142	934 596	1 012 295	995 100	960 391
YUKON								
Propane & Propane mixes	-	-	-	-	-	-	-	-
Butane & Butane Mixes	-	-	-	-	-	-	-	-
Petro-Chem Feedstocks	-	-	-	-	-	-	-	-
Naphtha Specialties	13	13	37	3	3	2	3	3
Aviation Gasoline	222	151	2 053	83	392	758	351	140
Motor Gasoline	14 493	13 752	57 900	4 499	7 775	7 781	7 263	5 110
Premium	1 606	1 415	5 697	411	682	753	706	480
Mid Grade	264	53	595	76	54	27	33	49
Regular No-Lead	12 623	12 284	51 608	4 012	7 039	7 001	6 524	4 581
Regular Leaded	-	-	-	-	-	-	-	-
Retail Sales Of Mogas	11 284	9 739	45 318	3 682	6 405	6 031	5 715	3 897
Av-Turbo Fuel Kero Type	-	-	-	-	-	-	-	-
Av-Turbo Fuel Naph Type	1 529	1 885	8 241	438	1 370	1 351	1 405	741
Stove Oil Kerosene	7 928	6 489	14 165	213	97	72	195	1 002
Diesel Fuel Oil	10 656	9 949	41 114	2 815	4 503	5 334	5 422	4 656
Low Sulfur	x	7 048	x	x	x	x	x	x
Light Fuel Oil (Nos. 2 & 3)	6 007	8 144	13 588	444	217	236	410	1 298
Heavy Fuel Oil (Nos. 4, 5 & 6)	-	-	146	98	-	48	-	-
Low Sulfur	x	x	x	x	x	x	x	x
Asphalt	394	-	18 362	479	1 480	3 832	4 142	5 356
Coke	-	-	-	-	-	-	-	-
Lube Oils & Greases	133	128	496	64	56	55	58	59
Still Gas	-	-	-	-	-	-	-	-
Other Products	-	-	-	-	-	-	-	-
Total, All Products	41 375	40 511	156 102	9 136	15 893	19 469	19 249	18 365

Tableau 2

Ventes intérieures de produits pétroliers raffinés par province, Avril 1999 – suite

Oct. 1998	Nov. 1998	Dec. 1998	Jan. 1999	Feb. 1999	March 1999	April 1999	April 1998	
Oct. 1998	Nov. 1998	Dec. 1998	Jan. 1999	Fév. 1999	Mars 1999	Avril 1999	Avril 1998	Ventes en mètres cubes
COLOMBIE-BRITANNIQUE								
7 961	6 553	8 958	8 188	7 294	8 076	10 148	6 612	Propane & mél de propane
2 359	2 047	2 284	2 783	2 256	2 402	1 486	2 500	Butane & mél de butane
-	-	-	-	-	-	-	-	Charges pétrochimiques
530	238	267	210	189	173	131	160	Prod spéciaux base/naph
1 253	842	467	766	535	1 077	1 166	1 540	Essence d'aviation
393 347	369 424	391 271	348 131	340 995	403 798	399 874	377 546	Essence pour moteurs
74 855	69 900	78 478	64 708	63 474	75 048	69 200	71 356	Super
32 618	30 082	30 532	27 399	25 246	29 785	25 922	32 522	Intermédiaire
265 874	269 442	282 261	256 024	252 275	298 965	304 752	273 668	Ordinaire sans plomb
-	-	-	-	-	-	-	-	Ordinaire avec plomb
359 734	337 659	357 717	315 335	308 050	365 461	363 112	339 843	Ventes nettes au détail
140 353	120 584	80 001	129 461	73 708	106 601	132 117	137 190	Carburacteur-type kéro
2 575	2 715	531	1 911	2 738	1 898	1 727	499	Carburacteur-type naph
3 471	2 862	3 764	3 398	3 045	2 977	1 866	1 891	Mazout pour poêles
266 540	249 935	258 099	252 823	242 435	260 251	233 758	219 352	Carburant diesel
x	x	x	169 144	170 062	184 230	170 328	x	Faible teneur en soufre
18 302	17 740	30 123	27 284	25 846	25 154	17 722	13 766	Mazout léger (Nos 2 & 3)
53 671	43 279	82 620	44 474	51 872	58 425	48 449	30 361	Mazout lourd (Nos 4,5 & 6)
x	x	x	x	x	x	x	x	Faible teneur en soufre
25 859	13 110	5 326	4 417	6 346	11 220	14 803	13 181	Asphalte
16 400	9 300	5 900	9 200	8 900	9 400	4 400	14 900	Coke
8 365	8 999	7 384	7 825	7 422	9 158	8 039	7 731	Huiles & graisses lubrif.
-	-	-	-	-	-	-	-	Gaz de distillation
250	16 000	-	-	6 364	-	-	8 832	Autres produits
941 036	865 633	877 035	840 871	779 945	900 610	875 686	836 061	Total, tous les produits
YUKON								
-	-	-	-	-	-	-	-	Propane & mél de propane
-	-	-	-	-	-	-	-	Butane & mél de butane
-	-	-	-	-	-	-	-	Charges pétrochimiques
3	5	2	3	3	3	4	5	Prod spéciaux base/naph
59	27	21	19	24	62	46	86	Essence d'aviation
3 781	3 631	3 567	3 434	3 221	4 043	3 054	3 863	Essence pour moteurs
350	354	355	317	310	484	304	453	Super
24	44	14	22	11	-	20	31	Intermédiaire
3 397	3 233	3 198	3 095	2 900	3 559	2 730	3 379	Ordinaire sans plomb
-	-	-	-	-	-	-	-	Ordinaire avec plomb
2 492	2 720	2 882	2 401	2 136	2 818	2 384	3 209	Ventes nettes au détail
-	-	-	-	-	-	-	-	Carburacteur-type kéro
487	405	515	336	420	633	496	481	Carburacteur-type naph
1 311	1 551	1 795	1 753	2 249	1 882	605	537	Mazout pour poêles
4 207	2 387	1 134	2 166	2 432	3 934	1 417	1 705	Carburant diesel
x	x	x	1 620	1 702	2 923	803	x	Faible teneur en soufre
1 373	1 583	2 120	2 667	2 533	1 942	1 002	702	Mazout léger (Nos 2 & 3)
x	x	x	x	x	x	x	x	Mazout lourd (Nos 4,5 & 6)
-	-	-	-	-	-	-	-	Faible teneur en soufre
1 417	-	1 252	-	-	-	-	394	Asphalte
-	-	-	-	-	-	-	-	Coke
21	30	20	24	28	35	41	43	Huiles & graisses lubrif.
-	-	-	-	-	-	-	-	Gaz de distillation
-	-	-	-	-	-	-	-	Autres produits
12 559	9 619	10 437	10 402	10 910	12 534	6 665	7 816	Total, tous les produits

Table 2

Domestic Sales of Refined Petroleum Products by Province, April 1999 – Concluded

Sales in cubic metres	Cum.1997	Cum.1998	Year 1998	May 1998	June 1998	July 1998	Aug. 1998	Sept. 1998
	Cum.1997	Cum.1998	Année 1998	Mai 1998	Juin 1998	Juillet 1998	Août 1998	Sept. 1998
NORTHWEST TERRITORIES								
Propane & Propane mixes	-	-	-	-	-	-	-	-
Butane & Butane Mixes	-	-	-	-	-	-	-	-
Petro-Chem Feedstocks	-	-	-	-	-	-	-	-
Naphtha Specialties	21	10	51	3	6	4	2	4
Aviation Gasoline	1 033	775	5 151	368	723	1 502	454	382
Motor Gasoline	12 789	11 331	36 880	1 805	5 410	3 495	2 919	2 988
Premium	843	593	2 072	103	177	143	169	132
Mid Grade	3 722	3 280	12 196	427	3 292	1 302	877	1 086
Regular No-Lead	8 224	7 458	22 612	1 275	1 941	2 050	1 873	1 770
Regular Leaded	-	-	-	-	-	-	-	-
Retail Sales Of Mogas	7 339	7 294	22 946	1 227	3 657	2 233	1 815	1 911
Av-Turbo Fuel Kero Type	3 270	2 147	57 276	707	3 186	6 188	41 181	998
Av-Turbo Fuel Naph Type	9 630	2 351	28 317	2 296	2 905	3 803	2 991	2 781
Stove Oil Kerosene	17 201	15 210	34 946	855	1 051	4 151	398	3 800
Diesel Fuel Oil	74 696	49 399	254 782	9 161	18 124	29 889	83 519	31 207
Low Sulfur	x	22 988	x	x	x	x	x	x
Light Fuel Oil (Nos. 2 & 3)	20 262	19 926	37 168	2 040	687	609	510	1 302
Heavy Fuel Oil (Nos. 4.5 & 6)	-	-	-	-	-	-	-	-
Low Sulfur	x	x	x	x	x	x	x	x
Asphalt	-	-	-	-	-	-	-	-
Coke	-	-	-	-	-	-	-	-
Lube Oils & Greases	509	203	937	138	57	50	42	31
Still Gas	-	-	-	-	-	-	-	-
Other Products	-	-	-	-	-	-	-	-
Total, All Products	139 411	101 352	455 508	17 373	32 149	49 691	132 016	43 493
NUNAVUT								
Propane & Propane mixes	-	-	-	-	-	-	-	-
Butane & Butane Mixes	-	-	-	-	-	-	-	-
Petro-Chem Feedstocks	-	-	-	-	-	-	-	-
Naphtha Specialties	-	-	-	-	-	-	-	-
Aviation Gasoline	-	-	-	-	-	-	-	-
Motor Gasoline	-	-	-	-	-	-	-	-
Premium	-	-	-	-	-	-	-	-
Mid Grade	-	-	-	-	-	-	-	-
Regular No-Lead	-	-	-	-	-	-	-	-
Regular Leaded	-	-	-	-	-	-	-	-
Retail Sales Of Mogas	-	-	-	-	-	-	-	-
Av-Turbo Fuel Kero Type	-	-	-	-	-	-	-	-
Av-Turbo Fuel Naph Type	-	-	-	-	-	-	-	-
Stove Oil Kerosene	-	-	-	-	-	-	-	-
Diesel Fuel Oil	-	-	-	-	-	-	-	-
Low Sulfur	x	-	x	x	x	x	x	x
Light Fuel Oil (Nos. 2 & 3)	-	-	-	-	-	-	-	-
Heavy Fuel Oil (Nos. 4.5 & 6)	-	-	-	-	-	-	-	-
Low Sulfur	x	x	x	x	x	x	x	x
Asphalt	-	-	-	-	-	-	-	-
Coke	-	-	-	-	-	-	-	-
Lube Oils & Greases	-	-	-	-	-	-	-	-
Still Gas	-	-	-	-	-	-	-	-
Other Products	-	-	-	-	-	-	-	-
Total, All Products	-	-	-	-	-	-	-	-

Tableau 2

Ventes intérieures de produits pétroliers raffinés par province, Avril 1999 – fin

Oct. 1998	Nov. 1998	Dec. 1998	Jan. 1999	Feb. 1999	March 1999	April 1999	April 1998	
Oct. 1998	Nov. 1998	Déc. 1998	Jan. 1999	Fev. 1999	Mars 1999	Avril 1999	Avril 1998	Ventes en mètres cubes
								TERRITOIRES DU NORD-OUEST
								Propane & mél de propane
								Butane & mél de butane
								Charges pétrochimiques
5	4	2	3	2	2	3	5	Prod spéciaux base/naph
294	247	148	188	185	199	203	305	Essence d'aviation
323	2 267	2 884	2 898	2 821	3 433	2 179	2 195	Essence pour moteurs
173	141	191	228	126	127	112	172	Super
478	431	581	555	933	1 046	746	542	Intermédiaire
1 572	1 695	2 112	2 115	1 762	2 260	1 321	1 481	Ordinaire sans plomb
-	-	-	-	-	-	-	-	Ordinaire avec plomb
1 483	1 454	1 827	1 914	1 814	2 098	1 468	1 531	Ventes nettes au détail
460	649	637	259	29	35	1 824	724	Carburéacteur-type kero
1 050	1 550	311	326	468	889	668	2 293	Carburéacteur-type naph
1 712	2 647	3 131	4 370	6 091	2 679	2 070	1 823	Mazout pour poêles
335	2 837	3 014	5 091	17 879	22 432	3 997	1 359	Carburant diesel
x	x	x	4 438	3 771	11 100	3 679	x	Faible teneur en soufre
198	4 152	5 108	5 522	5 975	6 177	2 252	2 294	Mazout léger (Nos 2 & 3)
x	x	x	x	x	x	x	x	Mazout lourd (Nos 4,5 & 6)
								Faible teneur en soufre
								Asphalte
								Coke
38	43	29	38	39	73	55	33	Huiles & graisses lubrif.
								Gaz de distillation
								Autres produits
11 715	14 396	15 264	18 693	33 489	35 919	13 251	11 031	Total, tous les produits
								NUNAVUT
								Propane & mél de propane
								Butane & mél de butane
								Charges pétrochimiques
								Prod spéciaux base/naph
								Essence d'aviation
								Essence pour moteurs
								Super
								Intermédiaire
								Ordinaire sans plomb
								Ordinaire avec plomb
								Ventes nettes au détail
								Carburéacteur-type kero
								Carburéacteur-type naph
								Mazout pour poêles
								Carburant diesel
x	x	x					x	Faible teneur en soufre
								Mazout léger (Nos 2 & 3)
x	x	x	x	x	x	x	x	Mazout lourd (Nos 4,5 & 6)
								Faible teneur en soufre
								Asphalte
								Coke
								Huiles & graisses lubrif.
								Gaz de distillation
								Autres produits
								Total, tous les produits

Table 3

Production and Own Consumption of Petroleum Products, Non-Conventional Refineries, Canada

	Cum. 1997	Cum. 1998	Year 1998	May 1998	June 1998	July 1998	Aug. 1998	Sept. 1998
	Cum. 1997	Cum. 1998	Année 1998	Mai 1998	Juin 1998	Juillet 1998	Août 1998	Sept. 1998
Diesel								
Production	92 875	89 555	302 495	31 542	32 570	23 046	27 333	26 179
Own Consumption	92 875	89 555	302 495	31 542	32 570	23 046	27 333	26 179
Petroleum Coke								
Production	347 524	410 783	1 053 356	88 684	83 711	74 294	73 291	87 873
Own Consumption	347 524	410 783	1 053 356	88 684	83 711	74 294	73 291	87 873
Still Gas								
Production	664 318	647 125	2 100 632	192 112	186 618	171 678	172 742	190 944
Own Consumption	664 318	647 125	2 100 632	192 112	186 618	171 678	172 742	190 944
Other Products								
Production	-	-	-	-	-	-	-	-
Own consumption	-	-	-	-	-	-	-	-

Note: Sales of Petroleum Products by Non-Conventional Refineries are Included in Tables 1 and 2.

Tableau 3

Production et auto consommation de produits pétroliers, raffineries non-conventionnelles, au Canada

Oct. 1998	Nov. 1998	Dec. 1998	Jan. 1999	Feb. 1999	March 1999	April 1999	April 1998	
Oct. 1998	Nov. 1998	Déc. 1998	Jan. 1999	Fév. 1999	Mars 1999	Avril 1999	Avril 1998	
25 437	23 092	20 421	20 088	21 212	28 487	19 768	26 406	Diesel
25 437	23 092	20 421	20 088	21 212	28 487	19 768	26 406	Production
								Auto consommation
98 170	94 922	104 887	112 715	93 419	97 140	107 509	100 111	Coke de pétrole
98 170	94 922	104 887	112 715	93 419	97 140	107 509	100 111	Production
								Auto consommation
173 279	164 536	184 405	166 610	152 801	166 056	161 658	194 244	Gaz de distillation
173 279	164 536	184 405	166 610	152 801	166 056	161 658	194 244	Production
								Auto consommation
								Autres produits
								Production
								Auto consommation

Nota : Les ventes de produits pétroliers des raffineries non-conventionnelles sont incluses dans les tableaux 1 et 2.

Supplement your
print data with

Vos données imprimées
ne sauraient être complètes sans

www.statcan.ca

Online catalogue

Database access

The Daily for news

Electronic publications

*The latest economic
indicators*

Le catalogue en direct

L'accès aux bases de données

Le Quotidien pour les nouvelles

Les publications téléchargées

*Les derniers indicateurs
économiques*

Statistics to go
for Canadians online

Des statistiques pour emporter
pour les gens branchés

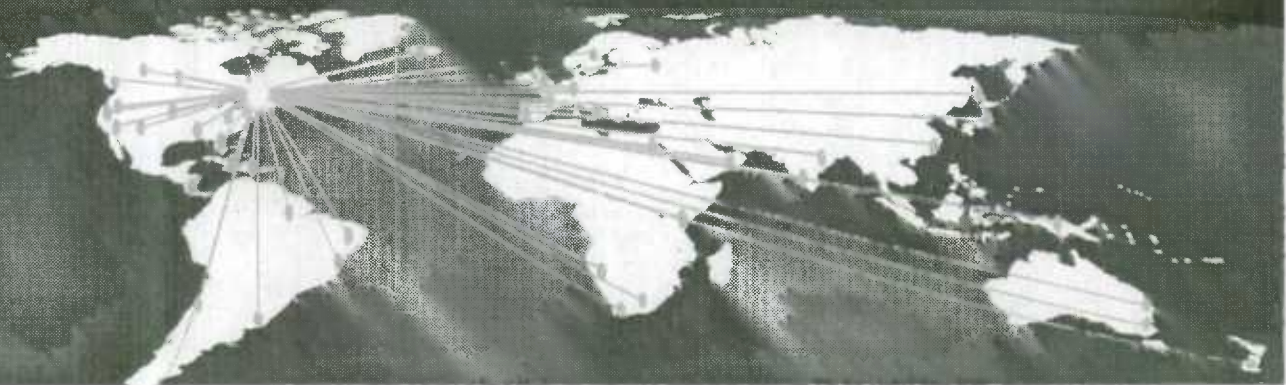



ORDER FORM

Statistics Canada

TO ORDER:



MAIL
Statistics Canada
Operations and Integration
Circulation Management
120 Parkdale Avenue
Ottawa, Ontario
Canada K1A 0T6



PHONE
1 800 267-6677

Charge to VISA or MasterCard. Outside Canada and the U.S., and in the Ottawa area, call (613) 951-7277. Please do not send confirmation.



FAX
1 800 889-9734

or (613) 951-1584. VISA, MasterCard and purchase orders only. Please do not send confirmation. A fax will be treated as an original order.



INTERNET order@statcan.ca

(Please print)



1 800 363-7629
Telecommunication Device
for the Hearing Impaired

Company _____

Department _____

Attention _____

Title _____

Address _____

City _____

Province () _____

() _____

Postal Code _____

Phone _____

Fax _____

E-mail address: _____

METHOD OF PAYMENT:

(Check only one)

Please charge my:

VISA

MasterCard

Card Number _____

Expiry Date _____

Cardholder (please print) _____

Signature _____

Payment enclosed \$ _____

Purchase Order Number
(please enclose) _____

Authorized Signature _____

Catalogue Number	Title	Date of issue or indicate an "S" for subscription	Price (All prices exclude sales tax)		Quantity	Total \$
			Canada \$	Outside Canada US\$		

▶ Note: Catalogue prices for clients outside Canada are shown in US dollars. Clients outside Canada pay total amount in US funds drawn on a US bank.	SUBTOTAL
▶ Subscription will begin with the next issue to be released.	DISCOUNT (if applicable)
▶ Prices are subject to change. To Confirm current prices call 1 800 267-6677.	GST (7%) (Canadian clients only, where applicable)
▶ Canadian clients pay in Canadian funds and add 7% GST and applicable PST or HST.	Applicable PST (Canadian clients only, where applicable)
▶ Cheque or money order should be made payable to the Receiver General for Canada.	Applicable HST (N.S., N.B., Nfld.)
▶ GST Registration # R121-491807	GRAND TOTAL
	PF 097019

THANK YOU FOR YOUR ORDER!



Statistics Canada / Statistique Canada

Canada



BON DE COMMANDE

Statistique Canada

POUR COMMANDER :



COURRIER

Statistique Canada
Opérations et intégration
Gestion de la circulation
120, avenue Parkdale
Ottawa (Ontario)
Canada K1A 0T6



TÉLÉPHONE
1 800 267-6677

Faites débiter votre compte VISA ou MasterCard. De l'extérieur du Canada et des États-Unis et dans la région d'Ottawa, composez le (613) 951-7277. Veuillez ne pas envoyer de confirmation.



TÉLÉCOPIEUR
1 800 889-9734

ou (613) 951-1584 VISA, MasterCard et bon de commande seulement. Veuillez ne pas envoyer de confirmation. Le bon télécopié tient lieu de commande originale.



INTERNET order@statcan.ca

(Veuillez écrire en majuscules)



1 800 363-7629

Appareils de télécommunications pour les malentendants

Compagnie

Service

À l'attention de

Fonction

Adresse

Ville

Province

()

()

Code postal

Téléphone

Télécopieur

Adresse du courrier électronique :

MODALITÉS DE PAIEMENT :

(Cochez une seule case)

Veuillez débiter mon compte VISA MasterCard

N° de carte

Date d'expiration

Détenteur de carte (en majuscules s.v.p.)

Signature

Paiement inclus \$ _____

N° du bon de commande _____
(veuillez joindre le bon)

Signature de la personne autorisée

Numéro au catalogue	Titre	Édition demandée ou inscrire « A » pour les abonnements	Prix (Les prix n'incluent pas la taxe de vente)		Quantité	Total \$
			Canada \$	Extérieur du Canada \$ US		

▶ Veuillez noter que les prix au catalogue pour les clients de l'extérieur du Canada sont donnés en dollars américains. Les clients de l'extérieur du Canada paient le montant total en dollars US tirés sur une banque américaine.	TOTAL RÉDUCTION (s'il y a lieu) TPS (7 %) (Clients canadiens seulement, s'il y a lieu) TVP en vigueur (Clients canadiens seulement, s'il y a lieu) TVH en vigueur (N.-É., N.-B., T.-N.) TOTAL GÉNÉRAL
▶ L'abonnement commencera avec le prochain numéro diffusé.	
▶ Les prix peuvent être modifiés sans préavis. Pour vérifier les prix courants, veuillez composer le 1 800 267-6677.	
▶ Les clients canadiens paient en dollars canadiens et ajoutent soit la TPS de 7 % et la TVP en vigueur, soit la TVH.	
▶ Le chèque ou mandat-poste doit être établi à l'ordre du Releveur général du Canada.	
▶ TPS N° R121491807	

MERCI DE VOTRE COMMANDE!



Statistique Canada / Statistics Canada

Canada

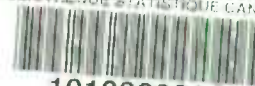

1010288816

GET Connected

Bra VOUS

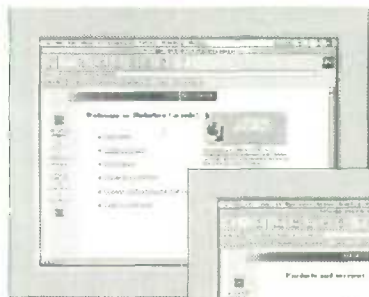

TO STATISTICS
CANADA'S
ON-LINE
CATALOGUE
OF PRODUCTS
AND SERVICES



Internet users now can link up to **Information on Products and Services (IPS)**, Statistics Canada's newly expanded on-line catalogue

Up-to-date and complete, **IPS** is a fully searchable listing of all current Statistics Canada publications, research papers, electronic products and services. It is the most extensive reference source available on all of Statistics Canada's information assets.

As part of our World Wide Web site, the **IPS** connects users to more than 2,000 entries documenting the full range of Statistics Canada products and services. With **IPS**, you find what you want, when you want it. Whether you're searching for the latest census information, health sector tables or news-breaking economic reports, **IPS** has it listed.

Not sure exactly what you're looking for? No problem! **IPS** features a powerful **search tool** that locates thematically related products and services in a matter of seconds. Just type in the word that fits best and the system will point you to the sources where information is available. It's that easy.

YOUR INTERNET ACCESS ROUTE TO STATISTICS CANADA DATA

To start your search, go to "Products and Services" and then click on "Catalogue". Simple on-screen directions will guide you along.

As you will see, **IPS** provides you with key information on Statistics Canada releases: who to contact for customized data retrievals, what you can download either **free of charge** or at cost, and how you can obtain what you see listed on-screen. **IPS** also highlights time-saving features of the products and services we sell from our nine reference centres across Canada. It's the kind of information you need most when making those important purchase decisions.

The Statistics Canada Web Site "is full of interesting facts and figures. There is no better place to get the big picture on the Canadian economy."

— David Zgodzinski
The Globe and Mail

- Visit our Web site TODAY and discover how easily IPS can work for you.

AU CATALOGUE
EN LIGNE DES
PRODUITS ET
SERVICES DE
STATISTIQUE
CANADA

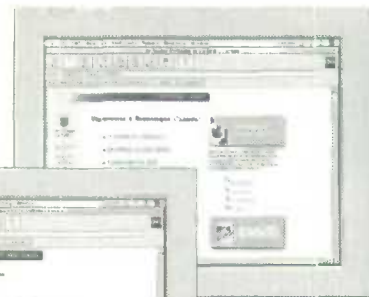

Les internautes peuvent maintenant se relier au nouveau catalogue augmenté de Statistique Canada, **Information sur des**

produits et services (IPS). À jour et complet, **IPS** offre une liste détaillée et facile à consulter des documents de recherche, produits électroniques, services et publications actuels de Statistique Canada. Il constitue la source de référence la plus complète sur les fonds d'information de l'agence.

Accessible à partir de notre site Web, **IPS** relie les utilisateurs à plus de 2 000 entrées décrivant la gamme complète des produits et services de Statistique Canada et leur permet de trouver ce qu'ils cherchent au moment où ils en ont besoin. Quelle que soit l'information recherchée, renseignements du plus récent recensement, tableaux sur le secteur de la santé ou rapports d'actualité sur l'économie, vous la trouverez dans **IPS**.

Vous ne savez pas exactement ce que vous cherchez? Aucun problème! **IPS** offre un **outil de recherche** puissant qui permet de repérer en quelques secondes les produits et services associés à un thème particulier. Il suffit de taper le mot qui décrit le mieux l'information recherchée pour que le système vous indique les sources où elle figure. C'est tout aussi simple que cela.

VOTRE CHEMIN D'ACCÈS INTERNET VERS LES DONNÉES DE STATISTIQUE CANADA

Pour commencer votre recherche, choisissez «Produits et services» puis cliquez sur «Catalogue». Des directives simples à l'écran vous aideront à naviguer.

Vous constaterez que **IPS** offre des renseignements essentiels sur les produits offerts par Statistique Canada : personne-ressource pour l'adaptation des extractions de données, ce que vous pouvez télécharger **gratuitement** ou moyennant des frais, comment obtenir les produits ou services qui figurent dans la liste à l'écran. **IPS** vous fait aussi gagner du temps en vous présentant les points saillants des produits et services vendus dans nos neuf centres de consultation au Canada. C'est le genre d'information essentielle dont vous avez besoin pour prendre des décisions d'acquisition importantes.

Le site Web de Statistique Canada «regorge de faits et chiffres intéressants. Aucune autre source n'offre une meilleure perspective globale sur l'économie canadienne.»

— David Zgodzinski
The Globe and Mail

- Visitez notre site Web dès AUJOURD'HUI et découvrez la souplesse et l'efficacité de IPS.

<http://www.statcan.ca>

Forgetting Something?

Changing companies or even moving with the same company can be a very exciting time! So many things to do and so many details to look after... and then there's the packing... yikes!

There is one step that is essential to ensuring that you reach your destination with all the tools you need to do the job...

Let us know where you're moving to!

Don't forget to give us your new address so that you can continue to receive your subscriptions. To ensure that you don't miss an issue, please fill in the form below and fax a copy to 1-800-889-9734.

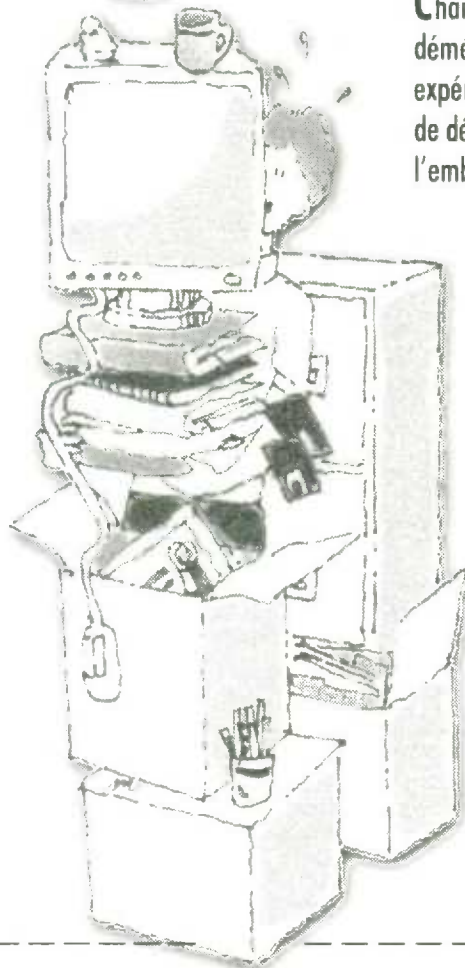

Vous oubliez quelque chose?

Changer de compagnie ou même déménager avec la compagnie peut être une expérience très excitante! Tant de choses à faire et de détails à considérer... et puis il y a l'emballage... aah!

Il existe un élément essentiel afin de garantir que vous atteigniez votre destination avec tous les outils dont vous avez besoin pour faire votre travail...

Faites-nous savoir où vous déménagez!

N'oubliez pas de nous communiquer votre nouvelle adresse afin que vous puissiez continuer de profiter de vos abonnements. Afin que vous ne ratiez aucun numéro, veuillez remplir la formule ci-dessous et envoyer une télécopie au 1-800-889-9734.

I've moved!

Please update the address on all my subscriptions.

J'ai déménagé!

Veuillez mettre à jour l'adresse de tous mes abonnements.

Customer Number / Client n°

Name / Nom

Company / Compagnie

Department / Ministère

Attention

Address / Adresse

City / Ville

Province

Postal Code / Code postal

()

()

Phone / Téléphone

Fax / Télécopieur