



3

Catalogue no. 45-004-XPB

N° 45-004-XPB au catalogue

Refined Petroleum Products

Produits pétroliers raffinés

June 2000

Juin 2000

Reçu / Rec'd
FEB 9 2001
Bibliothèque, HRDC
Library, HRDC



Statistics
Canada

Statistique
Canada

Canada

How to obtain more information

Specific inquiries about this product and related statistics or services should be directed to: Energy Section, Manufacturing, Construction & Energy Division, Statistics Canada, Ottawa, Ontario, K1A 0T6 (telephone: (613) 951-9823).

For information on the wide range of data available from Statistics Canada, you can contact us by calling one of our toll-free numbers. You can also contact us by e-mail or by visiting our Web site.

National inquiries line	1 800 263-1136
National telecommunications device for the hearing impaired	1 800 363-7629
Depository Services Program inquiries	1 800 700-1033
Fax line for Depository Services Program	1 800 889-9734
E-mail inquiries	infostats@statcan.ca
Web site	www.statcan.ca

Ordering and subscription information

This product, Catalogue no. 45-004-XPB, is published monthly as a standard printed publication at a price of CDN \$21.00 per issue and CDN \$206.00 for a one-year subscription. The following additional shipping charges apply for delivery outside Canada:

	Single issue	Annual subscription
United States	CDN \$ 6.00	CDN \$72.00
Other countries	CDN \$ 10.00	CDN \$120.00

This product is also available in electronic format on the Statistics Canada Internet site as Catalogue no. 45-004-XIB at a price of CDN \$16.00 per issue and CDN \$155.00 for a one-year subscription. To obtain single issues or to subscribe, visit our Web site at www.statcan.ca, and select Products and Services.

All prices exclude sales taxes.

The printed version of this publication can be ordered by

- Phone (Canada and United States) 1 800 267-6677
- Fax (Canada and United States) 1 877 287-4369
- E-mail order@statcan.ca
- Mail Statistics Canada
Dissemination Division
Circulation Management
120 Parkdale Avenue
Ottawa, Ontario K1A 0T6
- And, in person at the Statistics Canada Reference Centre nearest you, or from authorised agents and bookstores.

When notifying us of a change in your address, please provide both old and new addresses.

Standards of service to the public

Statistics Canada is committed to serving its clients in a prompt, reliable and courteous manner and in the official language of their choice. To this end, the Agency has developed standards of service which its employees observe in serving its clients. To obtain a copy of these service standards, please contact Statistics Canada toll free at 1 800 263-1136.

Comment obtenir d'autres renseignements

Toute demande de renseignements au sujet du présent produit ou au sujet de statistiques ou de services connexes doit être adressée à : Section de l'énergie, Division de la fabrication, de la construction et de l'énergie, Statistique Canada, Ottawa, Ontario, K1A 0T6 (téléphone : (613) 951-9823).

Pour obtenir des renseignements sur l'ensemble des données de Statistique Canada qui sont disponibles, veuillez composer l'un des numéros sans frais suivants. Vous pouvez également communiquer avec nous par courriel ou visiter notre site Web.

Service national de renseignements	1 800 263-1136
Service national d'appareils de télécommunications pour les malentendants	1 800 363-7629
Renseignements concernant le Programme des bibliothèques de dépôt	1 800 700-1033
Télécopieur pour le Programme des bibliothèques de dépôt	1 800 889-9734
Renseignements par courriel	infostats@statcan.ca
Site Web	www.statcan.ca

Renseignements sur les commandes et les abonnements

Le produit n° 45-004-XPB au catalogue est publié mensuellement en version imprimée standard et est offert au prix de 21 \$ CA l'exemplaire et de 206 \$ CA pour un abonnement annuel. Les frais de livraison supplémentaires suivants s'appliquent aux envois à l'extérieur du Canada :

	Exemplaire	Abonnement annuel
États-Unis	6 \$ CA	72 \$ CA
Autres pays	10 \$ CA	120 \$ CA

Ce produit est aussi disponible sous forme électronique dans le site Internet de Statistique Canada, sous le n° 45-004-XIB au catalogue, et est offert au prix de 16 \$ CA l'exemplaire et de 155 \$ CA pour un abonnement annuel. Les utilisateurs peuvent obtenir des exemplaires ou s'abonner en visitant notre site Web à www.statcan.ca et en choisissant la rubrique Produits et services.

Les prix ne comprennent pas les taxes de ventes.

La version imprimée peut être commandée par

- Téléphone (Canada et États-Unis) 1 800 267-6677
- Télécopieur (Canada et États-Unis) 1 877 287-4369
- Courriel order@statcan.ca
- Poste Statistique Canada
Division de la diffusion
Gestion de la circulation
120, avenue Parkdale
Ottawa (Ontario) K1A 0T6
- En personne au bureau régional de Statistique Canada le plus près de votre localité ou auprès des agents et librairies autorisés.

Lorsque vous signalez un changement d'adresse, veuillez nous fournir l'ancienne et la nouvelle adresse.

Normes de service à la clientèle

Statistique Canada s'engage à fournir à ses clients des services rapides, fiables et courtois, et ce, dans la langue officielle de leur choix. À cet égard, notre organisme s'est doté de normes de service à la clientèle qui doivent être observées par les employés lorsqu'ils offrent des services à la clientèle. Pour obtenir une copie de ces normes de service, veuillez communiquer avec Statistique Canada au numéro sans frais 1 800 263-1136.



Statistics Canada
Manufacturing, Construction & Energy Division
Energy Section

Refined Petroleum Products

NAICS 32411
32419
41211

June 2000

Statistique Canada
Division de la fabrication, de la construction et de l'énergie
Section de l'énergie

Produits pétroliers raffinés

SCIAN 32411
32419
41211

Juin 2000

Published by authority of the Minister
responsible for Statistics Canada

© Minister of Industry, 2000

All rights reserved. No part of this publication may be reproduced, stored in a retrieval system or transmitted in any form or by any means, electronic, mechanical, photocopying, recording or otherwise without prior written permission from Licence Services, Marketing Division, Statistics Canada, Ottawa, Ontario, Canada K1A 0T6.

November 2000

Catalogue 45-004-XPB, Vol. 55, No. 6
ISSN 0380-8629

Catalogue 45-004-XIB, Vol. 55, No. 6
ISSN 1481-5451

Frequency: Monthly

Ottawa

Note of appreciation

Canada owes the success of its statistical system to a long-standing partnership between Statistics Canada, the citizens of Canada, its businesses, governments and other institutions. Accurate and timely statistical information could not be produced without their continued cooperation and goodwill.

Publication autorisée par le ministre
responsable de Statistique Canada

© Ministre de l'Industrie, 2000

Tous droits réservés. Il est interdit de reproduire ou de transmettre le contenu de la présente publication, sous quelque forme ou par quelque moyen que ce soit, enregistrement sur support magnétique, reproduction électronique, mécanique, photographique, ou autre, ou de l'emmagasiner dans un système de recouvrement, sans l'autorisation écrite préalable des Services de concession des droits de licence, Division du marketing, Statistique Canada, Ottawa, Ontario, Canada K1A 0T6.

Novembre 2000

N° 45-004-XPB au catalogue, Vol. 55, No. 6
ISSN 0380-8629

N° 45-004-XIB au catalogue, Vol. 55, No. 6
ISSN 1481-5451

Périodicité : Mensuelle

Ottawa

Note de reconnaissance

Le succès du système statistique du Canada repose sur un partenariat bien établi entre Statistique Canada et la population, les entreprises, les administrations canadiennes et les autres organismes. Sans cette collaboration et cette bonne volonté, il serait impossible de produire des statistiques précises et actuelles.

Symbols

The following standard symbols are used in Statistics Canada publications:

- .. figures not available.
- ... figures not appropriate or not applicable.
- nil or zero.
- amount too small to be expressed.
- ^P preliminary figures.
- ^r revised figures.
- x confidential to meet secrecy requirements of the Statistics Act.

Abbreviations

NAICS North American Industry Classification System.

Acknowledgements

This publication was prepared under the direction of:

- **Peter Lys**, Director, Manufacturing, Construction & Energy Division
 - **Robert Pagnatti**, Assistant Director, Manufacturing, Construction & Energy Division
 - **Ron Rasia**, Chief, Energy Section
 - **Michel Palardy**, Unit Head, Energy Section
- and
- **Eleonore Harding**, Supervisor Operations, Energy Section (613) 951-5708
Internet: hardele@statcan.ca

The paper used in this publication meets the minimum requirements of American National Standard for Information Sciences – Permanence of Paper for Printed Library Materials, ANSI Z39.48 – 1984.



Signes conventionnels

Les signes conventionnels suivants sont employés uniformément dans les publications de Statistique Canada :

- .. nombres indisponibles.
- ... n'ayant pas lieu de figurer.
- néant ou zéro.
- nombres infimes.
- ^P nombres provisoires.
- ^r nombres rectifiés.
- x confidentiel en vertu des dispositions de la Loi sur la statistique relatives au secret.

Abbréviations

SCIAN Système de classification des industries de l'Amérique du Nord.

Remerciements

Cette publication a été rédigée sous la direction de :

- **Peter Lys**, directeur, Division de la fabrication, de la construction et de l'énergie
 - **Robert Pagnatti**, directeur-adjoint, Division de la fabrication, de la construction et de l'énergie
 - **Ron Rasia**, chef, Section de l'énergie
 - **Michel Palardy**, chef de sous-section, Section de l'énergie
- et
- **Eleonore Harding**, agent des opérations, Section de l'énergie au numéro (613) 951-5708
Internet: hardele@statcan.ca

Le papier utilisé dans la présente publication répond aux exigences minimales de l'«American National Standard for Information Sciences» – «Permanence of Paper for Printed Library Materials», ANSI Z39.48 1984.



Table of Contents

	Page
Selected Publications	4
Highlights	5
Table	
1. Crude Oil and Equivalent Received at Canadian Refineries; Total Feedstocks Charged; Supply and Disposition of Petroleum Products	
Canada	6
Atlantic Provinces	16
Quebec	26
Atlantic Provinces and Quebec	36
Ontario	46
Alberta	56
Other Provinces and Territories*	66
2. Sales of refined petroleum products by province	76
3. Supply and Disposition of Petroleum Products, Non-Conventional Refineries, Canada	90

Note to Users

Users interested in acquiring further information relating to the data quality and methodology, data reliability, confidentiality and definitions of this survey may consult the most recent December issue of this publication or contact the Energy Section.

* Note : Other Provinces and Territories include the following; Manitoba, Saskatchewan, British Columbia, Yukon, Northwest Territories and Nunavut.

Table des matières

	Page
Sélection de publications	4
Faits saillants	5
Tableau	
1. Arrivages de pétrole brut et équivalents aux raffineries du Canada; Total charges d'alimentation; Approvisionnement et utilisation des produits pétroliers	
Canada	6
Provinces de l'atlantique	16
Québec	26
Provinces de l'atlantique et Québec	36
Ontario	46
Alberta	56
Autres Provinces et Territoires*	66
2. Sommaire des ventes de produits pétroliers raffinés par province	76
3. Approvisionnement et utilisation des produits pétroliers, raffineries non-conventionnelles au Canada	90

Notes aux utilisateurs

Les utilisateurs qui sont intéressés d'obtenir plus de renseignements concernant la qualité des données et la méthodologie, la fiabilité des données, la confidentialité et les définitions peuvent consulter le numéro de décembre le plus récent de cette publication ou contactez la section de l'énergie.

* Nota : Autres provinces et territoires comprennent les provinces suivantes; Manitoba, Saskatchewan, Colombie-Britannique, Yukon, Territoires du Nord-Ouest et Nunavut.

**Selected Publications from
Statistics Canada on Energy****Sélection de publications de
Statistique Canada sur l'énergie**

	Catalogue no. N° au catalogue	
Monthly Publications		Publications mensuelles
Supply and Disposition of Crude Oil and Natural Gas (formerly Crude Petroleum and Natural Gas Production)	26-006-XPB	Approvisionnement et disposition du pétrole brut et du gaz naturel (autrefois Production de pétrole brut et de gaz naturel)
Coal and Coke Statistics	45-002-XIB	Statistiques du charbon et du coke
Refined Petroleum Products - Internet - Paper	45-004-XIB 45-004-XPB	Produits pétroliers raffinés -Internet -Papier
Pipeline Transportation of Crude Oil and Refined Petroleum Products (formerly Oil Pipeline Transport)	55-001-XIB	Transport du pétrole brut et des produits pétroliers raffinés par pipeline (autrefois Transport du pétrole par pipeline)
Natural Gas Transportation and Distribution (formerly Gas Utilities)	55-002-XIB	Transport et distribution du gaz naturel (autrefois Services de gaz)
Electric Power Statistics	57-001-XIB	Statistiques de l'énergie électrique
Energy Statistics Handbook Paper version - bilingual Electronic version - English Electronic version - French	57-601-XPB 57-601-XDE 57-601-XDF	Guide statistique sur l'énergie Version en papier - bilingue Version électronique - anglaise Version électronique - française
Quarterly Publication		Publication trimestrielle
Quarterly Report on Energy Supply-Demand in Canada	57-003-XPB	Bulletin trimestriel - disponibilité et écoulement d'énergie au Canada
Annual Publications		Publications annuelles
Coal Mining (formerly Coal Mines)	26-206-XIB	Extraction de charbon (autrefois Mines de charbon)
Oil and Gas Extraction (formerly Crude Petroleum and Natural Gas Industry)	26-213-XPB	Extraction de pétrole et de gaz (autrefois L'industrie du pétrole brut et du gaz naturel)
Pipeline Transportation of Crude Oil and Refined Petroleum Products (formerly Oil Pipeline Transport)	55-201-XIB	Transport du pétrole brut et des produits pétroliers par pipeline (autrefois Transport du pétrole par pipelines)
Electric Power Generation, Transmission and Distribution (formerly Electric Power Annual Statistics)	57-202-XPB	Production, transport et distribution d'électricité (autrefois Statistiques annuelles de l'énergie électrique)
Electric Power Capability and Load	57-204-XPB	Puissance maximale de l'énergie électrique et charge des réseaux
Natural Gas Transportation and Distribution (formerly Gas Utilities)	57-205-XIB	Transport et distribution du gaz naturel (autrefois Services de gaz)
Electric Power Generating Stations	57-206-XPB	Centrales d'énergie électrique

To order a publication, please order by mail, at Statistics Canada, Dissemination Division, Circulation Management, 120 Parkdale Avenue, Ottawa, Ontario, K1A 0T6; by phone, at (613) 951-7277 or 1 800 700-1033; by fax, at (613) 951-1584 or 1 800 889-9734; or by Internet, at order@statcan.ca. For changes of address, please provide both old and new addresses. Statistics Canada products may also be purchased from authorized agents, bookstores and local Statistics Canada offices.

Pour obtenir une publication, veuillez commander par la poste, en écrivant à Statistique Canada, Division de la diffusion, 120, avenue Parkdale, Ottawa (Ontario) K1A 0T6 ; par téléphone, en composant le (613) 951-7277 ou le 1 800 700-1033; par télécopieur, en composant le (613) 951-1584 ou le 1 800 889-9734; ou par Internet, en vous rendant à order@statcan.ca. Lorsque vous signalez un changement d'adresse, veuillez nous fournir l'ancienne et la nouvelle adresses. On peut aussi se procurer les produits de Statistique Canada auprès des agents autorisés, dans les librairies et dans les bureaux régionaux de Statistique Canada.

Highlights

June 2000

- Refinery production levels increased 2.7% compared to the same month a year earlier. The largest increases were seen in diesel fuel oil (+248 791 cubic metres or +13.7%), motor gasoline (+150 575 cubic metres or +4.4%) and in lubricating oils and greases (+18 374 cubic metres or +21.0%). Year-to-date production increased 0.8% over the same period a year earlier.
- The total volume of crude and equivalents received by refineries increased 3.0% to 8 127 390 cubic metres, compared to June 1999. This increase was due to an increase of imported crude receipts but was offset by a decrease of domestic crude receipts. Cumulative refinery receipts totalled 49 237 095 up 1.7% from the same volume recorded last year.
- In June, imports of crude and equivalents from accounted for Norway 28% of total imports, followed by United Kingdom at 26% and Venezuela at 16%. Year to date imports are up 7.6% with significant higher imports from United Kingdom and Norway.
- Sales of refined petroleum products totalled 7 874 418 cubic metres, up 0.6% from June 1999. The increase was largely due to higher demand for heavy fuel oil (+204 256 cubic metres or +41.8%), diesel fuel oil (+64 129 cubic metres or +3.4%) and light fuel oil (+36 333 cubic metres or +23.6%). Year-to-date sales for all refined products was up 0.4% from the same period in 1999.
- Users should note that of the 638 650 cubic metres total imports of refined petroleum products, non-reporting companies accounted for 367 724 cubic metres in June.

Faits saillants

Juin 2000

- Le volume de production des raffineries augmente de 2,7% en juin 2000 comparativement au même mois de l'année précédente. Les plus importantes augmentations sont pour le carburant diesel (+248 791 mètres cubes ou +13,7%), l'essence à moteur (+150 575 mètres cubes ou +4,4%) et pour les huiles de lubrification et graisses (+18 374 mètres cubes ou +21,0%). La production cumulative des raffineries est en hausse de 0,8% pour 2000.
- Les arrivages de pétrole brut et équivalents reçus par les raffineries ont augmenté de 3,0% pour se lire à 8 127 390 mètres cubes, en comparaison de juin 1999. Cette hausse provient d'une augmentation des arrivages de pétrole brut importé mais contrebalancé par une baisse des arrivages de pétrole brut domestique. Les arrivages cumulatifs sont de 49 237 095, une hausse de 1,7% par rapport à l'année précédente.
- En juin, les importations de pétrole brut et équivalent en provenance de Norvège totalisent 28% des importations totales, suivi du Royaume-Uni 26% et du Venezuela à 16%. Les importations cumulatives augmentent de 8,0% avec des hausses appréciables dans les importations en provenance du Royaume-Uni et de Norvège.
- Les ventes de produits pétroliers raffinés augmentent de 0,6% en juin 2000 pour atteindre un volume de 7 874 418 mètres cubes. Cette hausse vient d'une augmentation de la demande pour les mazouts lourds (+204 256 mètres cubes ou +41,8%), le carburant diesel (+64 129 mètres cubes ou +3,4%) et pour les mazouts légers (+36 333 mètres cubes ou +23,6%). Les ventes cumulatives pour l'année 2000 sont de 0,4% plus élevées que pour l'année 1999.
- Les utilisateurs doivent prendre note que sur des importations totales de 638 650 mètres cubes de produits pétroliers raffinés, les compagnies non-répondantes sont responsables pour un volume de 367 724 mètres cubes en juin.

Table 1
Supply and Disposition of Petroleum Products, Canada, June 2000

Cubic metres	Cum.1999	Cum.2000	Year 1999	July 1999	Aug. 1999	Sept. 1999	Oct. 1999	Nov. 1999
	Cum.1999	Cum.2000	Année 1999	Juillet 1999	Août 1999	Sept. 1999	Oct. 1999	Nov. 1999
1 Domestic Crude and Equivalent Received	24 253 128	23 090 971	49 254 078	4 424 806	4 566 350	4 132 628	4 172 512	3 822 233
A Western Canada	23 883 750	22 513 812	48 257 870	4 192 650	4 348 188	4 113 207	4 080 679	3 804 683
B Eastern Canada	369 378	577 159	996 208	232 156	218 162	19 421	91 833	17 550
2 Total Imports of Crude and Equivalent	24 159 123	26 146 124	47 682 814	4 102 267	3 213 052	3 942 885	4 280 446	4 027 948
A Algeria	1 939 168	1 907 767	3 837 130	165 856	308 763	330 289	327 697	432 950
B Iran	-	-	-	-	-	-	-	-
C Iraq	809 139	1 127 763	1 592 571	-	-	309 321	474 111	-
D Kuwait	-	-	-	-	-	-	-	-
E Libya	-	-	-	-	-	-	-	-
F Mexico	786 217	709 818	1 388 165	170 785	115 851	105 617	104 480	105 215
G Nigeria	610 709	1 172 573	1 500 074	146 170	149 589	-	593 606	-
H Norway	6 739 167	7 638 790	15 075 949	1 371 865	1 031 874	1 655 019	1 106 753	1 627 718
I Saudi Arabia	2 224 833	1 612 002	3 586 512	364 382	-	333 781	334 900	328 616
J United Arab Emirates	-	-	-	-	-	-	-	-
K United Kingdom	4 374 362	7 823 280	9 783 493	1 095 990	711 666	586 272	997 322	947 199
L United States	2 166 506	613 140	3 154 663	125 637	152 286	126 569	218 736	162 779
M Venezuela	3 364 443	2 845 140	5 938 892	252 603	577 746	389 487	122 841	423 471
N Others	1 144 579	895 851	1 825 365	408 979	165 277	106 530	-	-
3 Total Crude and Equiv. Rec. by Refineries (1+2)	48 412 251	49 237 895	96 936 892	8 527 073	7 779 402	8 075 513	8 452 958	7 850 181
A By Pipeline	33 152 972	34 560 639	68 114 627	5 844 478	6 166 354	5 562 669	5 937 040	5 625 069
B By Other Means	15 259 279	14 676 456	28 822 265	2 682 595	1 613 048	2 512 844	2 515 918	2 225 112
4 Opening Inventory Crude	2 742 599	3 035 173	2 742 599	3 199 072	3 174 217	2 783 058	3 014 715	3 407 229
5 Closing Inventory Crude	3 035 173	3 084 202	3 035 173	3 174 217	2 783 058	3 014 715	3 407 229	3 284 536
6 Losses and Adjustments	-1 224	-715	-300	-418	5 428	-1 309	-805	-750
7 Crude and Equivalent Charged	47 957 002	49 188 781	96 844 618	8 552 346	8 165 133	7 845 165	8 061 249	7 973 624
A Conventional Crude Light	30 739 139	30 617 988	60 786 721	5 097 848	4 894 701	4 798 679	5 045 240	4 879 469
B Conventional Crude Heavy	8 542 128	9 526 383	17 717 862	1 806 100	1 539 110	1 535 829	1 463 797	1 481 957
C Synthetic Crude Oil	6 512 124	6 181 135	13 453 134	1 255 863	1 262 324	1 076 246	1 127 955	1 139 818
D Crude Bitumen	1 137 658	1 641 740	2 692 896	279 685	293 947	284 134	281 679	268 881
E Condensate and Pentanes	1 025 953	1 221 555	1 994 005	112 850	175 051	150 277	142 578	203 499
8 Other Materials Charged	5 028 150	4 016 532	9 561 582	660 762^f	803 488^f	703 017^f	698 155^f	758 696^f
A Crude Tops	1 183 784	884 327	2 121 489	132 159 ^f	183 481 ^f	157 152 ^f	158 297 ^f	77 874 ^f
B Crude Bottoms	190 890	301 704	434 293	22 409	24 950	32 223	36 578	85 080
C LPG's	1 476 909	1 198 179	2 815 201	187 527	204 164	198 112	175 109	276 264
D Natural Gas	306 600	514 700	869 974	86 133	94 699	95 301	93 526	96 451
E Lubes for Reprocessing	94 376	107 586	196 076	17 084	17 216	18 735	17 298	18 799
F Other Feedstocks	1 775 591	1 010 036	3 124 549	215 450 ^f	278 978 ^f	201 494 ^f	217 347 ^f	204 228 ^f
9 Total Feedstocks Charged (7+8)	52 985 152	53 205 313	106 206 200	9 213 108^f	8 968 621^f	8 546 182^f	8 759 404^f	8 732 320^f
10 Refinery Losses	-1 731 649	-1 969 532	-3 471 018	-286 086 ^f	-250 264 ^f	-289 780 ^f	-271 353 ^f	-285 839 ^f
Total, All Products								
1 Refinery Production	54 716 801	55 174 845	109 677 218	9 499 194^f	9 218 885^f	8 837 962^f	9 030 757^f	9 018 159^f
4 Transfers to Refinery Feedstocks	5 028 150	4 016 532	9 561 582	660 762 ^f	803 488 ^f	703 017 ^f	698 155 ^f	758 696 ^f
5 Interprovincial Transfers -In-	12 533 888	11 427 692	25 457 114	2 178 303	2 161 050	2 381 967	2 079 179	2 047 973
6 Interprovincial Transfers -Out-	12 533 888	11 427 692	25 457 114	2 178 303	2 161 050	2 381 967	2 079 179	2 047 973
7 Receipts from Reporting Companies	21 466 815	22 810 649	45 477 187	3 660 337	4 071 646	3 954 723	4 035 839	4 051 532
8 Receipts from Non-reporting Companies	2 892 603	2 483 246	5 886 612	427 018 ^f	498 235 ^f	472 415 ^f	484 210 ^f	553 059 ^f
9 Imports	4 352 308	3 833 027	9 814 495	870 578 ^f	1 015 089 ^f	1 211 633 ^f	669 129 ^f	850 506 ^f
10 Closing Inventory	10 050 252	9 503 612	9 188 814	9 917 438	10 018 944	9 660 472	9 449 159	9 600 622
11 Deliveries to Reporting Companies	21 261 658	22 812 916	45 140 850	3 776 522	3 944 145	3 924 213	3 990 375	4 076 992
12 Exports	8 877 922	8 574 083	17 416 879	1 540 375	1 253 302	1 482 946	1 506 067	1 075 357
13 Losses and Adjustments	174 278	47 976	209 684	-8 569	3 511	15 542	7 899	5 286
14 Own Consumption	3 169 405	3 246 726	6 269 043	543 734 ^f	509 892 ^f	492 543 ^f	487 034 ^f	513 158 ^f
15 Domestic Sales	45 116 295	45 288 736	93 318 093	8 077 117^f	8 186 011^f	8 216 944^f	7 741 716^f	7 892 304^f

Tableau 1
Approvisionnement et utilisation, produits pétroliers, Canada, juin 2000

Dec. 1999	Jan. 2000	Feb. 2000	March 2000	April 2000	May 2000	June 2000	June 1999		
Déc. 1999	Jan. 2000	Fév. 2000	Mars 2000	Avril 2000	Mai 2000	Juin 2000	Juin 1999	Mètres cubes	
3 882 421	4 157 968	3 877 598	3 865 605	3 669 199	3 750 328	3 770 273	3 912 973	Arrivages de pétrole brut et équiv. domestique	1
3 834 713	4 036 771	3 859 553	3 712 347	3 649 781	3 623 712	3 631 648	3 811 010	de l'ouest du Canada	A
47 708	121 197	18 045	153 258	19 418	126 616	138 625	101 963	de l'est du Canada	B
3 957 093	4 288 960	4 329 424	4 284 186	4 355 106	4 539 331	4 357 117	3 976 597	Total des importations de brut et d'équivalents	2
332 407	487 267	161 658	423 923	-	418 045	416 874	166 358	Algérie	A
-	-	-	-	-	-	-	-	Iran	B
-	159 307	327 299	300 515	-	-	340 642	-	Iraq	C
-	-	-	-	-	-	-	-	Koweït	D
-	-	-	-	-	-	-	-	Lybie	E
-	84 738	126 030	85 110	124 910	179 379	109 651	105 558	Mexique	F
-	142 882	142 863	150 197	22 920	96 471	-	158 660	Nigéria	G
1 543 553	1 192 809	1 434 262	1 145 071	1 366 870	1 275 210	1 224 568	938 482	Norvège	H
-	329 795	328 051	-	315 159	306 241	332 756	304 228	Arabie Saoudite	I
-	-	-	-	-	-	-	-	Émirats Arabes Unis	J
1 070 682	1 169 494	1 279 286	1 303 590	1 351 252	1 572 910	1 146 748	1 413 171	Royaume-Uni	K
202 150	204 219	138 970	64 016	22 920	76 479	106 536	105 726	États Unis	L
808 301	444 483	354 710	721 477	284 582	360 546	679 342	163 721	Vénézuela	M
-	65 966	36 295	90 287	249 253	254 050	-	575 693	Autres	N
7 839 514	8 438 928	8 207 022	8 149 791	8 024 305	8 289 659	8 127 390	7 889 570	Total arriv. de brut et équiv. aux raffs. (1+2)	3
5 826 045	5 823 816	5 819 065	5 925 446	5 395 259	5 721 564	5 875 489	5 564 910	Par pipe-line	A
2 013 469	2 615 112	2 387 957	2 224 345	2 629 046	2 568 095	2 251 901	2 324 660	Par d'autres moyens	B
3 284 536	3 035 173	3 160 932	3 105 269	2 739 566	2 989 145	3 291 179	3 372 586	Stocks de brut - Début	4
3 035 173	3 160 932	3 105 269	2 739 566	2 989 145	3 291 179	3 084 202	3 199 072	Stocks de brut - Fin	5
-1 222	-1 446	422	-340	514	336	-201	2 127	Pertes et rectifications	6
8 090 899	8 314 615	8 262 263	8 515 834	7 774 212	7 987 289	8 334 568	8 060 957	Brut et équiv. introduit	7
5 331 645	5 281 193	5 288 355	5 414 935	4 821 967	4 842 938	4 968 600	5 068 037	Brut conventionnel léger	A
1 348 941	1 536 618	1 438 598	1 573 091	1 422 540	1 773 891	1 781 625	1 680 190	Brut conventionnel lourd	B
1 078 804	1 088 547	1 086 212	971 291	1 048 405	954 094	1 032 586	1 003 855	Pétrole brut synthétique	C
146 912	215 849	253 537	306 298	305 690	268 504	291 862	169 501	Pétrole bitumineux lourd	D
183 797	192 408	195 561	250 219	175 610	147 862	259 895	139 374	Condensats et pentanes	E
909 314'	858 091	646 637	627 607	618 959	618 312	646 726	699 772'	Autres matières utilisées	8
228 742'	247 438	105 164	126 256	111 525	124 428	169 516	162 544'	Produits de décantation	A
42 163	63 824	71 099	58 147	46 856	23 902	37 876	9 056	Résidus de brut	B
297 116	247 187	217 170	186 462	174 008	191 913	181 439	212 205	GPL	C
97 264	100 491	94 240	94 854	81 774	67 413	75 928	68 942	Gaz naturel	D
12 568	16 696	16 351	18 734	17 594	18 875	19 336	13 044	Lubrifiants recyclables	E
231 461'	182 455	142 613	143 354	187 202	191 781	162 631	233 981'	Autres charges d'alimentation	F
8 999 413'	9 172 706	8 908 900	9 143 641	8 393 171	8 605 601	8 981 294	8 760 729'	Total charges d'alimentation (7+8)	9
-356 047'	-343 758	-332 266	-379 687'	-297 072'	-315 599	-301 150	-279 272'	Pertes en raffinerie	10
9 355 460'	9 516 464	9 241 166	9 523 328'	8 690 243'	8 921 200	9 282 444	9 040 001'	Production des raffineries	1
909 314'	858 091	646 637	627 807	618 959	618 312	646 726	699 772'	Retour pour alimentation des raffineries	4
2 074 754	1 887 321	1 907 149	1 895 007	1 813 938	1 965 788	1 958 489	2 141 439	Entrées inter-provinciales	5
2 074 754	1 887 321	1 907 149	1 895 007	1 813 938	1 965 788	1 958 489	2 141 439	Sorties inter-provinciales	6
4 236 295	3 759 576	3 773 499	3 845 409	3 468 444	4 010 088	3 953 633	3 778 441	Arrivages d'autres sociétés déclarantes	7
559 072'	474 557	471 512	424 154	344 264	361 380	407 379	438 968'	Arrivages de sociétés non-déclarantes	8
845 252'	705 526	784 573	665 635	490 797	547 846	638 650	677 441'	Importations	9
9 188 814	9 647 754	9 745 620	10 065 776	10 222 312	9 612 477	9 503 612	10 050 252	Stocks à la fin de l'exercice	10
4 166 945	3 757 088	3 833 687	3 873 144	3 477 348	4 022 770	3 848 879	3 742 784	Livraisons à d'autres sociétés déclarantes	11
1 680 910	1 355 885'	1 503 504'	1 595 832'	1 376 712	1 266 579'	1 475 571	1 296 969	Exportations	12
11 737	9 630	15 026	2 798	5 641	7 121	7 760	385	Pertes et rectifications	13
553 277'	563 165	538 678	558 126'	525 464'	523 676	537 617	523 533'	Auto consommation	14
8 085 704'	7 453 324'	7 635 352'	7 480 663'	6 833 088	8 011 891'	7 874 418	7 830 204'	Ventes intérieures	15

Table 1
Supply and Disposition of Petroleum Products, Canada, June 2000 – Continued

Cubic metres	Cum.1999	Cum.2000	Year 1999	July 1999	Aug. 1999	Sept. 1999	Oct. 1999	Nov. 1999
	Cum.1999	Cum.2000	Année 1999	Juillet 1999	Août 1999	Sept. 1999	Oct. 1999	Nov. 1999
PROPANE & PROPANE MIXES								
1 Production	804 218	875 869	1 641 655	149 935 ^f	138 696 ^f	128 578 ^f	136 319 ^f	133 703 ^f
2 Interproduct Transfers	-92 734	-68 825	-181 804	-45 182	-5 578	-15 297	-7 679	-7 539
A. Portion transferred to petro-chemicals	-	-	-	-	-	-	-	-
3 Net Production	711 484	807 044	1 459 851	104 753	133 118	113 281	128 640	126 164
4 Transfers to Refinery Feedstocks	127 692	81 646	185 660	15 503	2 024	1 927	712	2 269
5 Interprovincial Transfers -In-	65 923	56 480	107 315	6 461	8 395	5 182	4 815	9 106
6 Interprovincial Transfers -Out-	65 923	56 480	107 315	6 461	8 395	5 182	4 815	9 106
7 Receipts from Reporting Companies	24 372	23 561	49 519	4 992	5 424	1 106	4 557	7 294
8 Receipts from Non-reporting Companies	173 523	232 298	354 415	15 658	17 078	26 544	42 507	32 110
9 Imports	2 735	1 255	2 735	-	-	-	-	-
10 Closing Inventory	70 219	76 079	90 242	40 851	47 560	60 024	85 175	105 501
11 Deliveries to Reporting Companies	25 596	24 665	48 394	4 616	5 564	1 203	4 423	4 013
12 Exports	118 954	158 695	251 402	27 891	25 091	17 861	20 982	16 589
13 Losses and Adjustments	4 086	4 107	7 326	1 004	296	466	245	73
14 Own Consumption	50 843	37 553	106 722	5 473 ^f	5 500 ^f	5 370 ^f	14 997 ^f	11 722 ^f
15 Domestic Sales	604 899	771 655	1 266 949	100 284	110 436	101 640	109 194	110 576
16 Total Exports (N.E.B.145)	4 648 422	4 793 035	9 067 702	522 741	596 447	592 043	800 667	942 392
BUTANE & BUTANE MIXES								
1 Production	1 050 619	855 705	1 833 150	201 709 ^f	192 019 ^f	135 852 ^f	88 469 ^f	73 470 ^f
2 Interproduct Transfers	-577 995	-301 902	-1 034 068	-54 447	-47 955	-43 596	-96 985	-107 170
A. Portion transferred to petro-chemicals	-	-	-	-	-	-	-	-
3 Net Production	472 624	553 803	799 082	147 262	144 064	92 256	-8 516	-33 700
4 Transfers to Refinery Feedstocks	1 349 217	1 116 533	2 629 541	172 024	202 140	196 185	174 397	273 995
5 Interprovincial Transfers -In-	11 389	-	22 257	10 868	-	-	-	-
6 Interprovincial Transfers -Out-	11 389	-	22 257	10 868	-	-	-	-
7 Receipts from Reporting Companies	4 900	204	17 656	-	7 734	5 022	-	-
8 Receipts from Non-reporting Companies	1 308 564	1 100 752	2 637 441	178 906	189 167	203 846	209 444	283 904
9 Imports	24 372	37 971	88 978	-	-	-	21 128	23 691
10 Closing Inventory	138 245	200 838	143 941	182 436	208 979	224 782	228 871	184 396
11 Deliveries to Reporting Companies	4 900	204	17 656	-	7 734	5 022	-	-
12 Exports	2 630	35 104	10 632	-	-	8 002	-	-
13 Losses and Adjustments	41	1 854	7 183	413	4 863	98	-146	272
14 Own Consumption	90 322	99 598	161 534	16 201 ^f	9 897 ^f	12 379 ^f	10 291 ^f	11 279 ^f
15 Domestic Sales	422 356	382 540	769 921	93 339	89 788	63 635	33 425	32 824
16 Total Exports (N.E.B.145)	1 176 108	1 227 271	2 582 700	176 474	215 929	185 263	245 815	299 229
PETRO-CHEMICAL FEEDSTOCKS								
1 Production	2 715 282	2 530 200	5 225 840	461 830 ^f	485 266 ^f	413 169 ^f	321 656 ^f	386 358 ^f
2 Interproduct Transfers	13 180	80 064	67 552	21 336	15 190	9 638	4 734	-479
A. Backflow to refinery of energy by products	-	-	-	-	-	-	-	-
3 Net Production	2 728 462	2 610 264	5 293 392	483 166	500 456	422 807	326 390	385 879
4 Transfers to Refinery Feedstocks	33 922	158 513	77 363	8 767	4 455	2 996	3 724	3 470
5 Interprovincial Transfers -In-	49 600	101 250	124 992	12 960	13 610	11 608	7 344	15 762
6 Interprovincial Transfers -Out-	49 600	101 250	124 992	12 960	13 610	11 608	7 344	15 762
7 Receipts from Reporting Companies	76 346	102 996	154 610	15 244	14 355	12 993	11 602	10 981
8 Receipts from Non-reporting Companies	170 940	125 053	236 923	11 620	8 254	12 802	10 045	12 303
9 Imports	-	7 055	-	-	-	-	-	-
10 Closing Inventory	420 751	445 800	416 049	429 261	466 811	440 384	460 260	435 765
11 Deliveries to Reporting Companies	77 675	103 034	156 667	15 244	14 355	12 993	11 602	11 709
12 Exports	231 687	331 860	495 645	44 101	46 178	52 427	38 702	45 743
13 Losses and Adjustments	1 767	4 642	7 520	593	3 383	429	413	684
14 Own Consumption	58	1 491	2 717	30	-	1 098	1 498	33
15 Domestic Sales	2 566 187	2 216 877	4 885 263	432 785^f	417 144^f	405 086^f	272 222^f	372 019^f
NAPHTHA SPECIALTIES								
1 Production	67 538	75 908	108 872	7 339	6 195	8 143	9 192	7 937
2 Interproduct Transfers	-7 733	42 291	-8 334	-790	272	364	509	-11 428
3 Net Production	59 805	118 199	100 538	6 549	6 467	8 507	9 701	-3 491
4 Transfers to Refinery Feedstocks	6 012	-	13 879	-	7 867	-	-	-
5 Interprovincial Transfers -In-	5 873	3 300	9 883	464	576	515	988	637
6 Interprovincial Transfers -Out-	5 873	3 300	9 883	464	576	515	988	637
7 Receipts from Reporting Companies	443	546	1 197	5	15	25	213	496
8 Receipts from Non-reporting Companies	6 372	4 560	12 240	1 740	805	765	1 292	372
9 Imports	26	2	162	9	25	97	4	1
10 Closing Inventory	46 609	18 753	23 235	46 152	38 537	40 025	43 756	25 836
11 Deliveries to Reporting Companies	8 820	838	10 238	19	119	167	318	644
12 Exports	5	11	14	5	1	1	1	1
13 Losses and Adjustments	1 595	155	1 970	149	-7	127	-82	40
14 Own Consumption	39	83	113	15	9	12	1	30
15 Domestic Sales	54 825	126 702	115 947	8 572	6 938	7 599	7 241	14 583

Tableau 1
Approvisionnement et utilisation, produits pétroliers, Canada, juin 2000 – suite

Dec. 1999	Jan. 2000	Feb. 2000	March 2000	April 2000	May 2000	June 2000	June 1999	
Déc. 1999	Jan. 2000	Fév. 2000	Mars 2000	Avril 2000	Mai 2000	Jun 2000	Jun 1999	Mètres cubes
150 206 ^f	145 323	146 031	143 352	139 554	153 331	148 278	145 577 ^f	PROPANE & MÉL DE PROPANE
-7 795	-13 991	-10 286	-21 611	-9 625	-7 805	-5 507	-15 178	Production
								Transferts d'un produit à l'autre
								Partie transférée aux charges pétrochimiques
142 411	131 332	135 745	121 741	129 929	145 526	142 771	130 399	Production nette
35 533	30 012	22 548	2 160	20 254	5 494	1 178	31 780	Transferts aux charges d'alimentation
7 433	7 259	9 955	9 285	7 150	11 098	11 733	15 454	Entrées inter-provinciales
7 433	7 259	9 955	9 285	7 150	11 098	11 733	15 454	Sorties inter-provinciales
1 774	3 800	4 295	7 003	2 667	972	4 824	2 496	Arrivages d'autres sociétés déclarantes
46 995	38 742	71 465	18 651	44 474	15 421	43 545	41 508	Arrivages de sociétés non-déclarantes
	228				1 027			Importations
90 242	63 471	49 232	36 536	56 011	46 837	76 079	70 219	Stocks à la fin de l'exercice
2 979	3 800	4 295	6 976	2 667	2 131	4 796	3 709	Livraisons à d'autres sociétés déclarantes
24 034	15 914	23 214	26 384	19 819	39 365	33 999	20 392	Exportations
1 156	1 736	817	172	-22	273	1 131	682	Pertes et rectifications
12 817 ^f	9 060	12 195	8 073	4 508	1 423	2 294	5 691 ^f	Auto consommation
129 920	140 351	162 675	116 326	110 369	123 434	118 500	102 274	Ventes intérieures
964 990	1 255 969	1 122 204	741 758	607 444	520 622	545 038	526 038	Exportations totales (O.N.E.145)
								BUTANE ET MÉL DE BUTANE
91 012 ^f	105 982	107 563	127 990	152 677	195 462	166 031	194 729 ^f	Production
-105 920	-95 744	-83 474	-42 746	-25 355	-29 876	-24 707	-67 563	Transferts d'un produit à l'autre
								Partie transférée aux charges pétrochimiques
-14 908	10 238	24 089	85 244	127 322	165 586	141 324	127 166	Production nette
261 583	217 175	194 622	184 302	153 754	186 419	180 261	180 425	Transferts aux charges d'alimentation
								Entrées inter-provinciales
								Sorties inter-provinciales
						204		Arrivages d'autres sociétés déclarantes
263 610	228 512	186 073	192 721	140 365	173 446	179 635	182 680	Arrivages de sociétés non-déclarantes
19 787	14 301	4 276	11 270	3 185	2 958	1 981		Importations
143 941	135 889	106 769	125 114	141 889	172 932	200 838	138 245	Stocks à la fin de l'exercice
						204		Livraisons à d'autres sociétés déclarantes
			25 611	1 780	4 155	3 558		Exportations
1 642	704	516	44	98	226	266	-2 998	Pertes et rectifications
11 165 ^f	13 240	9 330	12 421	22 924	24 936	16 747	16 338 ^f	Auto consommation
34 554	29 984	39 090	48 512	75 541	95 211	94 202	108 783	Ventes intérieures
283 882	286 298	258 782	210 762	139 025	151 774	180 630	148 841	Exportations totales (O.N.E.145)
								CHARGES PÉTROCHIMIQUES
442 279 ^f	468 770	410 663	495 505	363 596	334 329	457 337	447 666 ^f	Production
3 953	13 022	7 101	32 673	29 759	5 888	-8 379	9 391	Transferts d'un produit à l'autre
								Renvois à la raffinerie de sous-produits énergétiques
446 232	481 792	417 764	528 178	393 355	340 217	448 958	457 057	Production nette
20 029	39 076	37 400	24 577	22 700	30 544	4 216	4 415	Transferts aux charges d'alimentation
14 108	18 669	19 831	16 682	12 536	11 596	21 936	10 522	Entrées inter-provinciales
14 108	18 669	19 831	16 682	12 536	11 596	21 936	10 522	Sorties inter-provinciales
13 089	23 010	12 524	20 069	16 610	14 810	15 973	14 388	Arrivages d'autres sociétés déclarantes
10 959	18 928	27 422	18 335	26 822	16 583	16 963	15 593	Arrivages de sociétés non-déclarantes
				7 055				Importations
416 049	464 585	458 426	518 458	491 776	424 897	445 800	420 751	Stocks à la fin de l'exercice
13 089	23 010	12 562	20 069	16 610	14 840	15 943	15 141	Livraisons à d'autres sociétés déclarantes
36 807	42 272	76 237	51 240	81 050	30 284	50 777	42 775	Exportations
251	177	1 635	-620	224	2 541	685	-1	Pertes et rectifications
		103	1 091		171	126		Auto consommation
419 820^f	370 659	335 932	410 193	349 940	360 109	389 244	414 549^f	Ventes intérieures
								PRODUITS SPÉCIAUX À BASE DE NAPHTHE
2 528	3 892	8 368	9 564	28 643	19 285	6 156	6 813	Production
10 472	8 992	17 158	15 433	85	-64	687	162	Transferts d'un produit à l'autre
13 000	12 884	25 526	24 997	28 728	19 221	6 843	6 975	Production nette
							6 012	Transferts aux charges d'alimentation
830	359	599	671	474	641	556	489	Entrées inter-provinciales
830	359	599	671	474	641	556	489	Sorties inter-provinciales
		74	48	420		4	9	Arrivages d'autres sociétés déclarantes
894	1 045	840	609	403	974	689	1 002	Arrivages de sociétés non-déclarantes
		1	1					Importations
23 235	21 078	20 771	19 111	20 757	22 773	18 753	46 609	Stocks à la fin de l'exercice
151	152	75	188	420	2	1	231	Livraisons à d'autres sociétés déclarantes
	8	1	1		1		3	Exportations
148	15	24	96	1	11	8	809	Pertes et rectifications
7	9	14	3	5	25	27	12	Auto consommation
16 189	15 902	26 634	27 027	27 479	18 140	11 520	9 425	Ventes intérieures

Table 1
Supply and Disposition of Petroleum Products, Canada, June 2000 – Continued

Cubic metres	Cum.1999	Cum.2000	Year 1999	July 1999	Aug. 1999	Sept. 1999	Oct. 1999	Nov. 1999
	Cum.1999	Cum.2000	Année 1999	Juillet 1999	août 1999	Sept. 1999	Oct. 1999	Nov. 1999
AVIATION GASOLINE								
1 Production	63 763	63 578	126 346	19 426	20 622	5 505	9 843	2 703
2 Interproduct Transfers	91	-585	-414	-100	-128	-110	-79	-66
3 Net Production	63 854	62 993	125 932	19 326	20 494	5 395	9 764	2 637
4 Transfers to Refinery Feedstocks	-	-	-	-	-	-	-	-
5 Interprovincial Transfers -In-	37 073	44 163	82 662	15 632	12 494	6 637	4 956	3 328
6 Interprovincial Transfers -Out-	37 073	44 163	82 662	15 632	12 494	6 637	4 956	3 328
7 Receipts from Reporting Companies	51 533	51 745	109 790	13 067	11 133	13 232	8 541	7 209
8 Receipts from Non-reporting Companies	-	-	-	-	-	-	-	-
9 Imports	19	-	243	30	137	15	-	-
10 Closing Inventory	29 819	26 141	23 787	27 209	28 435	25 981	28 225	24 620
11 Deliveries to Reporting Companies	51 654	52 709	109 469	13 842	15 218	8 573	7 528	7 158
12 Exports	10 397	8 830	20 657	3 902	1 409	1 865	1 581	898
13 Losses and Adjustments	-3 228	428	-2 724	98	-71	232	81	-9
14 Own Consumption	83	-	83	-	-	-	-	-
15 Domestic Sales	48 885	50 417	106 897	17 191	13 982	10 426	6 871	5 404
MOTOR GASOLINE								
1 Production	19 932 826	20 681 735	40 961 640	3 614 689	3 541 455	3 339 728	3 527 826	3 409 374
2 Interproduct Transfers	676 958	297 942	1 211 988	102 893	35 711	76 121	96 616	103 104
3 Net Production	20 609 784	20 979 677	42 173 628	3 717 582	3 577 166	3 415 849	3 624 442	3 512 478
4 Transfers to Refinery Feedstocks	154 278	20 655	226 191	42 041	3 045	2 325	13 852	4 586
5 Interprovincial Transfers -In-	5 401 652	4 751 030	11 035 876	976 287	990 589	1 015 664	915 044	838 224
6 Interprovincial Transfers -Out-	5 401 652	4 751 030	11 035 876	976 287	990 589	1 015 664	915 044	838 224
7 Receipts from Reporting Companies	10 823 280	11 463 901	23 385 437	2 103 029	2 284 231	2 096 136	2 047 927	1 937 059
8 Receipts from Non-reporting Companies	-	-	-	-	-	-	-	-
9 Imports	891 036	508 912	2 129 210	280 556	357 829	312 829	142 682	73 470
10 Closing Inventory	2 509 953	2 550 103	2 624 544	2 422 445	2 581 645	2 544 965	2 570 456	2 670 792
11 Deliveries to Reporting Companies	10 704 742	11 451 508	23 218 754	2 178 074	2 184 298	2 091 200	2 043 791	1 956 667
12 Exports	3 124 812	3 034 281	5 897 467	457 916	404 108	493 522	515 110	342 105
13 Losses and Adjustments	34 338	20 145	42 195	-2 655	50	5 796	2 121	1 438
14 Own Consumption	466	1 071	1 110	35	80	95	125	134
15 Domestic Sales	18 439 941	18 499 271	38 322 444	3 513 264	3 468 445	3 268 556	3 214 561	3 117 741
Sales by Grade:								
16 Premium	2 304 142	1 719 903	4 504 524	434 719	374 293	356 469	361 670	329 708
17 Mid Grade	838 334	606 569	1 647 290	138 664	162 566	121 544	150 107	114 630
18 Regular No-Lead	15 296 665	16 172 499	32 168 196	2 939 881	2 931 486	2 790 543	2 702 784	2 673 403
19 Regular Leaded	800	300	2 434	-	100	-	-	-
20 Retail Sales of Motor Gasoline	16 453 996	16 506 303	34 142 543	3 117 071	3 078 368	2 897 713	2 869 094	2 781 930
AV-TURBO FUEL KEROSENE TYPE								
1 Production	2 734 503	2 422 948	5 560 493	558 326	547 998	502 056	417 985	407 512
2 Interproduct Transfers	-121 434	-63 136	-295 578	-16 369	-14 405	-19 275	-17 080	-74 104
3 Net Production	2 613 069	2 359 812	5 264 915	541 957	533 593	482 781	400 905	333 408
4 Transfers to Refinery Feedstocks	-	-	-	-	-	-	-	-
5 Interprovincial Transfers -In-	560 976	415 942	1 095 267	97 788	90 811	101 422	85 303	94 915
6 Interprovincial Transfers -Out-	560 976	415 942	1 095 267	97 788	90 811	101 422	85 303	94 915
7 Receipts from Reporting Companies	651 046	562 175	1 528 096	137 123	123 951	181 584	182 086	149 372
8 Receipts from Non-reporting Companies	-	-	-	-	-	-	-	-
9 Imports	269 788	527 611	964 251	127 002	42 284	136 055	53 591	196 335
10 Closing Inventory	398 811	374 983	356 041	423 811	418 374	433 032	357 463	379 073
11 Deliveries to Reporting Companies	654 072	566 921	1 518 752	130 305	128 845	168 953	167 044	162 093
12 Exports	206 057	53 867	392 579	51 376	28 826	36 989	41 327	49
13 Losses and Adjustments	-9 677	3 869	-5 955	1 075	-32	1 306	-385	402
14 Own Consumption	116	205	310	31	25	44	23	54
15 Domestic Sales	2 698 467	2 805 794	5 909 478	598 295	547 601	578 470	504 142	494 907
AV-TURBO FUEL NAPHTHA TYPE								
1 Production	161 175	220 063	316 680	32 955	24 450	35 508	16 715	25 547
2 Interproduct Transfers	3 631	-37 819	3 111	-1 769	-478	-1 487	542	2 777
3 Net Production	164 806	182 244	319 791	31 186	23 972	34 021	17 257	28 324
4 Transfers to Refinery Feedstocks	-	-	-	-	-	-	-	-
5 Interprovincial Transfers -In-	117 265	81 773	268 564	21 595	21 754	63 675	19 904	9 960
6 Interprovincial Transfers -Out-	117 265	81 773	268 564	21 595	21 754	63 675	19 904	9 960
7 Receipts from Reporting Companies	46 101	75 765	134 395	14 452	16 758	16 995	15 800	12 986
8 Receipts from Non-reporting Companies	-	-	-	-	-	-	-	-
9 Imports	-	235	2 828	-	260	34	34	-
10 Closing Inventory	79 982	68 401	57 107	81 024	71 529	73 370	65 589	68 891
11 Deliveries to Reporting Companies	44 808	76 022	135 079	15 701	17 672	16 115	14 069	12 625
12 Exports	258	832	595	106	141	55	6	29
13 Losses and Adjustments	-2 442	477	-1 491	133	288	520	-200	-21
14 Own Consumption	4	4	8	2	-	1	1	-
15 Domestic Sales	168 480	169 615	345 819	28 654	32 384	32 518	26 996	25 375

Tableau 1
Approvisionnement et utilisation, produits pétroliers, Canada, juin 2000 – suite

Dec. 1999	Jan. 2000	Feb. 2000	March 2000	April 2000	May 2000	June 2000	June 1999	
Déc. 1999	Jan. 2000	Fév. 2000	Mars 2000	Avril 2000	Mai 2000	Jun 2000	Jun 1999	Mètres cubes
4 484	6 673	5 201	14 350	10 764	14 972	11 618	20 260	ESSENCE D'AVIATION
-22	-111	-43	-164	-40	-99	-128	-110	Production
4 462	6 562	5 158	14 186	10 724	14 873	11 490	20 150	Transferts d'un produit à l'autre
-	-	-	-	-	-	-	-	Production nette
-	-	-	-	-	-	-	-	Transferts aux charges d'alimentation
2 542	2 017	2 957	6 483	9 559	11 222	11 925	12 780	Entrées inter-provinciales
2 542	2 017	2 957	6 483	9 559	11 222	11 925	12 780	Sorties inter-provinciales
5 075	4 137	5 475	7 076	7 767	12 708	14 582	14 278	Arrivages d'autres sociétés déclarantes
-	-	-	-	-	-	-	-	Arrivages de sociétés non-déclarantes
42	-	-	-	-	-	-	-	Importations
23 787	25 560	24 793	30 594	32 420	33 679	26 141	29 819	Stocks à la fin de l'exercice
5 496	3 810	5 623	6 929	8 849	12 351	15 147	14 338	Livraisons à d'autres sociétés déclarantes
605	1 352	491	792	1 835	1 528	2 832	3 213	Exportations
173	71	-14	124	-22	128	141	350	Pertes et rectifications
-	-	-	-	-	-	-	1	Auto consommation
4 138	3 693	5 300	7 616	6 003	12 315	15 490	14 893	Ventes Intérieures
3 595 742	3 544 751	3 414 452	3 545 118	3 307 510	3 287 153	3 582 751	3 432 176	ESSENCE POUR MOTEURS
120 585	70 335	36 543	50 211	9 013	65 375	66 465	75 052	Production
3 716 327	3 615 086	3 450 995	3 595 329	3 316 523	3 352 528	3 649 216	3 507 228	Transferts d'un produit à l'autre
-	-	-	-	-	-	-	-	Production nette
6 064	1 202	407	1 597	2 382	3 714	11 353	9 278	Transferts aux charges d'alimentation
898 416	735 386	759 082	778 518	766 284	850 076	861 684	939 766	Entrées inter-provinciales
898 416	735 386	759 082	778 518	766 284	850 076	861 684	939 766	Sorties inter-provinciales
2 093 775	1 707 540	1 742 901	1 787 764	1 813 111	2 141 996	2 270 589	2 136 322	Arrivages d'autres sociétés déclarantes
-	-	-	-	-	-	-	-	Arrivages de sociétés non-déclarantes
70 808	49 385	103 322	91 989	41 412	118 355	104 449	206 653	Importations
2 624 544	2 886 166	2 929 096	3 065 811	2 962 551	2 633 854	2 550 103	2 509 953	Stocks à la fin de l'exercice
2 059 982	1 717 941	1 781 890	1 769 578	1 817 329	2 171 825	2 192 945	2 092 532	Livraisons à d'autres sociétés déclarantes
559 894	468 527	523 450	512 699	508 317	415 149	606 139	445 365	Exportations
1 107	3 779	6 918	2 233	2 323	3 622	1 270	6 472	Pertes et rectifications
175	226	174	143	180	263	85	63	Auto consommation
3 299 936	2 918 714	2 941 449	3 052 117	2 943 775	3 347 003	3 296 213	3 379 399	Ventes Intérieures
343 523	312 933	302 328	255 917	260 340	299 270	289 115	409 378	Ventes par catégorie:
121 445	105 837	100 313	96 218	94 934	104 286	104 981	153 929	Super
2 833 434	2 499 944	2 538 808	2 699 982	2 588 301	2 943 447	2 902 017	2 816 092	Intermédiaire
1 534	-	-	200	200	-	100	-	Ordinaire sans plomb
2 944 571	2 605 713	2 627 478	2 722 259	2 626 877	2 983 579	2 940 397	3 014 578	Ordinaire avec plomb
-	-	-	-	-	-	-	-	Ventes nettes au détail
392 113	400 467	385 545	424 780	381 864	375 570	454 722	492 853	CARBURÉACTEUR-TYPE KÉROSÈNE
-32 911	-18 896	-12 882	-5 335	-8 376	-4 376	-12 725	-21 054	Production
359 202	381 571	372 663	419 445	372 942	371 194	441 997	471 799	Transferts d'un produit à l'autre
-	-	-	-	-	-	-	-	Production nette
-	-	-	-	-	-	-	-	Transferts aux charges d'alimentation
64 052	52 770	62 468	65 872	76 921	66 454	91 457	81 657	Entrées inter-provinciales
64 052	52 770	62 468	65 872	76 921	66 454	91 457	81 657	Sorties inter-provinciales
102 934	86 985	97 246	108 629	87 430	89 745	92 140	93 583	Arrivages d'autres sociétés déclarantes
-	-	-	-	-	-	-	-	Arrivages de sociétés non-déclarantes
139 196	77 313	119 734	102 002	109 464	74 900	44 198	61 900	Importations
356 041	331 611	360 988	419 188	448 043	375 160	374 983	398 811	Stocks à la fin de l'exercice
107 440	85 415	110 795	112 472	92 070	80 571	85 598	94 527	Livraisons à d'autres sociétés déclarantes
27 955	22 887	424	14 485	13 891	1 064	1 116	38 943	Exportations
1 356	163	589	960	836	478	843	-364	Pertes et rectifications
17	19	28	39	42	35	42	28	Auto consommation
487 596	461 815	448 430	443 920	434 142	526 574	490 913	527 377	Ventes Intérieures
20 330	26 743	27 395	42 057	42 486	51 973	29 409	39 913	CARBURÉACTEUR-TYPE NAPHTÉ
-105	-1 119	-670	994	-35 637	-1 518	131	-352	Production
20 225	25 624	26 725	43 051	6 849	50 455	29 540	39 561	Transferts d'un produit à l'autre
-	-	-	-	-	-	-	-	Production nette
-	-	-	-	-	-	-	-	Transferts aux charges d'alimentation
14 411	10 713	18 172	11 085	20 006	12 645	9 152	25 186	Entrées inter-provinciales
14 411	10 713	18 172	11 085	20 006	12 645	9 152	25 186	Sorties inter-provinciales
11 303	6 708	12 271	20 632	12 493	16 235	7 426	13 144	Arrivages d'autres sociétés déclarantes
-	-	-	-	-	-	-	-	Arrivages de sociétés non-déclarantes
2 500	-	-	47	-	-	188	-	Importations
57 107	66 226	68 681	81 023	64 498	75 038	68 401	79 982	Stocks à la fin de l'exercice
14 089	6 733	12 814	21 031	12 232	15 656	7 556	12 416	Livraisons à d'autres sociétés déclarantes
-	-	29	618	5	74	106	92	Exportations
231	217	60	-212	240	105	67	-105	Pertes et rectifications
-	1	1	-	-	2	-	-	Auto consommation
31 492	16 262	23 637	29 951	23 390	40 313	36 062	35 988	Ventes Intérieures

Table 1
Supply and Disposition of Petroleum Products, Canada, June 2000 – Continued

Cubic metres	Cum.1999	Cum.2000	Year 1999	July 1999	Aug. 1999	Sept. 1999	Oct. 1999	Nov. 1999
	Cum.1999	Cum.2000	Année 1999	Juillet 1999	Août 1999	Sept. 1999	Oct. 1999	Nov. 1999
STOVE OIL, KEROSENE								
1 Production	883 398	1 061 404	1 888 646	126 425	140 758	131 125	207 983	206 360
2 Interproduct Transfers	-667 226	-792 328	-1 363 692	-80 272	-111 549	-111 378	-150 098	-115 896
3 Net Production	216 172	269 076	524 954	46 153	29 209	19 747	57 885	90 464
4 Transfers to Refinery Feedstocks	-	-	-	-	-	-	-	-
5 Interprovincial Transfers -In-	153 748	103 266	247 892	19 704	4 203	9 366	28 330	16 844
6 Interprovincial Transfers -Out-	153 748	103 266	247 892	19 704	4 203	9 366	28 330	16 844
7 Receipts from Reporting Companies	321 062	151 707	589 339	32 496	39 060	46 812	68 860	36 586
8 Receipts from Non-reporting Companies	-	-	-	-	-	-	-	-
9 Imports	1 926	2 350	16 235	-	19	532	1 551	430
10 Closing Inventory	118 250	104 517	145 006	157 173	166 145	153 264	153 773	172 433
11 Deliveries to Reporting Companies	313 427	153 394	588 315	27 746	44 120	46 410	68 886	42 875
12 Exports	50 157	50 346	95 467	1 899	3 088	6 271	8 124	10 462
13 Losses and Adjustments	59 159	56	60 555	-38	-145	-371	1 114	463
14 Own Consumption	139	341	423	15	15	29	34	104
15 Domestic Sales	214 104	259 485	456 838	10 104	12 238	27 633	49 629	54 916
DIESEL FUEL OIL								
1 Production	11 120 346	11 904 575	23 005 696	1 976 864	1 863 147	1 889 907	2 004 619	2 018 238
2 Interproduct Transfers	439 280	604 856	1 263 659	166 142	209 147	147 696	90 726	160 436
3 Net Production	11 559 626	12 509 431	24 269 355	2 143 006	2 072 294	2 037 603	2 095 345	2 178 674
4 Transfers to Refinery Feedstocks	237 200	192 314	414 538	22 409	11 789	19 565	14 730	73 502
5 Interprovincial Transfers -In-	3 416 767	3 570 956	7 470 572	605 718	645 635	767 346	657 922	698 710
6 Interprovincial Transfers -Out-	3 416 767	3 570 956	7 470 572	605 718	645 635	767 346	657 922	698 710
7 Receipts from Reporting Companies	6 677 693	7 315 159	14 315 794	1 097 900	1 243 326	1 280 296	1 291 101	1 370 462
8 Receipts from Non-reporting Companies	-	-	-	-	-	-	-	-
9 Imports	347 055	306 480	955 803	23 442	61 038	205 928	135 606	112 278
10 Closing Inventory	2 062 971	1 895 111	1 941 163	2 048 495	1 968 453	1 811 292	1 777 522	1 819 735
11 Deliveries to Reporting Companies	6 540 995	7 322 191	14 146 966	1 164 126	1 221 906	1 267 774	1 268 819	1 387 622
12 Exports	1 452 419	1 367 849	2 915 611	247 067	241 127	228 404	272 020	161 636
13 Losses and Adjustments	17 314	5 595	27 219	4 052	514	993	2 240	2 187
14 Own Consumption	2 498	7 541	6 071	202	384	856	524	756
15 Domestic Sales	10 440 897	11 281 632	22 259 304	1 840 968	1 980 980	2 163 396	1 997 489	1 993 498
16 Sales of Low Sulfur	7 487 459	8 241 921	15 886 113	1 305 996	1 400 851	1 482 353	1 445 056	1 426 629
LIGHT FUEL OIL (#2 & 3)								
1 Production	4 223 471	4 149 800	8 023 791	573 991	487 213	518 530	634 445	745 357
2 Interproduct Transfers	339 254	197 750	231 335	-89 726	-77 969	-51 592	56 681	-303
3 Net Production	4 562 725	4 347 550	8 255 126	484 265	409 244	466 938	691 126	745 054
4 Transfers to Refinery Feedstocks	-	-	-	-	-	-	-	-
5 Interprovincial Transfers -In-	593 580	738 980	1 173 673	63 804	72 027	94 616	103 301	131 489
6 Interprovincial Transfers -Out-	593 580	738 980	1 173 673	63 804	72 027	94 616	103 301	131 489
7 Receipts from Reporting Companies	1 785 675	2 070 264	3 238 299	92 392	127 147	170 614	257 759	356 560
8 Receipts from Non-reporting Companies	-	-	-	-	-	-	-	-
9 Imports	9 580	68 653	56 726	15 668	1 359	2 165	2 815	1 909
10 Closing Inventory	752 194	592 707	665 402	756 506	806 366	718 446	717 634	733 989
11 Deliveries to Reporting Companies	1 795 891	2 097 069	3 206 717	80 852	120 789	166 305	254 772	334 048
12 Exports	1 858 909	1 677 164	3 746 065	370 648	217 047	345 163	310 115	257 418
13 Losses and Adjustments	-663	1 752	-630	-1 907	-147	3 360	-1 813	-261
14 Own Consumption	9 089	10 933	17 887	1 171	1 181	1 693	1 434	1 858
15 Domestic Sales	2 923 243	2 772 244	4 895 393	137 249	149 020	211 116	388 004	494 105
HEAVY FUEL OIL (#4, 5 & 6)								
1 Production	3 584 947	3 218 718	6 717 464	531 448 ^f	495 902 ^f	514 911 ^f	477 821 ^f	531 017 ^f
2 Interproduct Transfers	60 013	251 313	254 266	78 273	33 837	15 305	51 622	-31 499
3 Net Production	3 644 960	3 470 031	6 971 730	609 721	529 739	530 216	529 443	499 518
4 Transfers to Refinery Feedstocks	24 533	4 807	37 694	-	13 161	-	-	-
5 Interprovincial Transfers -In-	614 614	575 817	1 143 529	90 820	70 257	96 931	70 311	90 745
6 Interprovincial Transfers -Out-	614 614	575 817	1 143 529	90 820	70 257	96 931	70 311	90 745
7 Receipts from Reporting Companies	184 761	89 812	273 893	12 568	27 516	6 528	11 010	21 287
8 Receipts from Non-reporting Companies	-	-	-	-	-	-	-	-
9 Imports	1 473 363	1 164 766	2 812 507	228 885	259 085	266 988	104 125	210 575
10 Closing Inventory	700 986	576 178	417 561	738 860	724 655	699 733	677 763	600 993
11 Deliveries to Reporting Companies	186 142	84 426	277 429	14 051	18 789	16 556	10 964	18 456
12 Exports	789 171	670 432	1 638 115	177 240	132 946	144 539	104 962	107 519
13 Losses and Adjustments	-3 225	117	-4 068	42	-2 682	111	1 098	-266
14 Own Consumption	427 474	516 719	860 964	56 865 ^f	63 363 ^f	63 618 ^f	74 406 ^f	77 650 ^f
15 Domestic Sales	3 832 122	3 289 491	7 484 554	565 102	604 968	603 830	475 118	804 791
16 Sales of Low Sulfur	x	x	x	x	x	x	x	x

Tableau 1
Approvisionnement et utilisation, produits pétroliers, Canada, juin 2000 – suite

Dec. 1999	Jan. 2000	Feb. 2000	March 2000	April 2000	May 2000	June 2000	June 1999	
Déc. 1999	Jan. 2000	Fév. 2000	Mars 2000	Avril 2000	Mai 2000	Jun 2000	Jun 1999	Mètres cubes
192 597	274 593	228 095	164 912	177 978	116 434	99 392	91 422	MAZOUT POUR POÊLES
-127 273	-177 181	-114 792	-147 721	-130 132	-118 939	-103 563	-80 238	Production
65 324	97 412	113 303	17 191	47 846	-2 505	-4 171	11 184	Transferts d'un produit à l'autre
								Production nette
								Transferts aux charges d'alimentation
15 697	28 650	24 028	14 064	6 191	15 527	14 806	16 380	Entrées inter-provinciales
15 697	28 650	24 028	14 064	6 191	15 527	14 806	16 380	Sorties inter-provinciales
44 463	49 065	50 922	23 537	11 143	9 342	7 698	25 667	Arrivages d'autres sociétés déclarantes
								Arrivages de sociétés non-déclarantes
11 777	865	1 054	431					Importations
145 006	121 834	141 178	108 721	132 682	116 682	104 517	118 250	Stocks à la fin de l'exercice
44 851	48 950	50 590	26 801	10 913	9 334	6 806	28 682	Livraisons à d'autres sociétés déclarantes
15 466	19 540	15 028	8 508	4 062	2 047	1 161	1 862	Exportations
373	-3	91	188	78	1	-299	388	Pertes et rectifications
87	196	16	38	33	20	38	22	Auto consommation
88 214	101 831	80 210	36 661	19 942	11 435	7 986	8 194	Ventes Intérieures
								15
								CARBURANT DIESEL
2 132 575	1 914 949	1 938 706	2 039 769	1 913 099	2 038 422	2 059 630	1 810 839	Production
50 232	89 387	65 589	70 344	80 815	159 606	139 115	93 554	Transferts d'un produit à l'autre
2 182 807	2 004 336	2 004 295	2 110 113	1 993 914	2 198 028	2 198 745	1 904 393	Production nette
								Transferts aux charges d'alimentation
35 343	44 917	58 483	35 017	27 980	10 553	15 364	9 056	Entrées inter-provinciales
678 474	643 105	635 661	602 009	538 665	582 591	568 925	519 174	Sorties inter-provinciales
678 474	643 105	635 661	602 009	538 665	582 591	568 925	519 174	Arrivages d'autres sociétés déclarantes
1 355 016	1 190 696	1 194 547	1 280 518	1 043 396	1 345 486	1 260 516	1 190 964	Arrivages de sociétés non-déclarantes
								Importations
70 456	109 752	93 365	35 559	11 271	13 571	42 962	33 142	Stocks à la fin de l'exercice
1 941 163	1 955 507	1 839 536	1 844 383	1 947 594	1 807 100	1 895 111	2 062 971	Livraisons à d'autres sociétés déclarantes
1 295 724	1 175 551	1 204 239	1 299 686	1 044 164	1 355 845	1 242 706	1 179 768	Exportations
312 938	297 319	266 087	219 218	208 968	175 264	200 993	206 254	Pertes et rectifications
-81	1 201	983	1 749	415	-735	1 982	-563	Auto consommation
851	648	340	655	456	4 906	536	289	
1 842 076	1 770 884	1 670 046	1 865 018	1 663 387	2 151 746	1 952 631	1 888 502	Ventes Intérieures
								15
1 337 769	1 260 849	1 356 284	1 406 135	1 196 933	1 578 385	1 443 335	1 332 671	Ventes en faible teneur en soufre
								16
								MAZOUTS LÉGERS (Nos 2 & 3)
840 784	907 772	899 981	719 247	594 999	532 781	495 020	531 290	Production
54 990	110 233	36 078	78 273	13 816	11 819	-52 469	-41 536	Transferts d'un produit à l'autre
895 774	1 018 005	936 059	797 520	608 815	544 600	442 551	489 754	Production nette
								Transferts aux charges d'alimentation
114 856	174 613	156 553	125 655	85 652	96 571	99 936	76 031	Entrées inter-provinciales
114 856	174 613	156 553	125 655	85 652	96 571	99 936	76 031	Sorties inter-provinciales
448 152	543 873	518 826	428 189	248 821	183 906	146 649	120 372	Arrivages d'autres sociétés déclarantes
								Arrivages de sociétés non-déclarantes
23 230	3 682	51 021	4 548	2 993	3 605	2 804	3 497	Importations
665 402	652 225	685 542	659 351	631 867	580 331	592 707	752 194	Stocks à la fin de l'exercice
454 060	547 906	516 422	436 453	257 100	184 731	154 457	124 521	Livraisons à d'autres sociétés déclarantes
386 765	296 240	251 436	315 155	279 134	301 816	233 383	214 165	Exportations
801	621	272	250	1 255	-718	72	289	Pertes et rectifications
1 461	2 137	1 880	1 903	1 626	1 943	1 444	1 206	Auto consommation
592 656	731 833	702 579	502 687	348 998	295 875	190 272	153 939	Ventes Intérieures
								15
								MAZOUTS LOUROS (Nos 4, 5 & 6)
581 418 ^f	580 914	586 652	577 529	497 665	484 373	491 585	542 495 ^f	Production
46 715	-6 941	72 377	26 740	22 427	8 579	128 131	74 550	Transferts d'un produit à l'autre
628 133	573 973	659 029	604 269	520 092	492 952	619 716	617 045	Production nette
								Transferts aux charges d'alimentation
109 851	73 495	86 825	106 183	99 480	90 294	119 540	193 863	Entrées inter-provinciales
109 851	73 495	86 825	106 183	99 480	90 294	119 540	193 863	Sorties inter-provinciales
10 223	8 378	5 857	9 388	29 557	19 053	17 579	36 402	Arrivages d'autres sociétés déclarantes
								Arrivages de sociétés non-déclarantes
269 486	147 094	276 782	193 942	159 894	158 730	228 324	152 052	Importations
417 561	473 002	595 999	615 119	616 151	623 216	576 178	700 986	Stocks à la fin de l'exercice
12 471	8 565	5 615	6 556	30 772	17 980	14 938	37 207	Livraisons à d'autres sociétés déclarantes
181 738	62 359	110 084	144 763	119 140	93 615	140 471	134 122	Exportations
854	-540	175	175	486	-53	-126	-569	Pertes et rectifications
97 588 ^f	107 371	99 984	103 263	73 538	68 529	64 034	52 510 ^f	Auto consommation
798 623	496 249	602 813	533 722	479 768	483 599	693 340	489 884	Ventes Intérieures
								15
x	x	x	x	x	x	x	x	Ventes en faible teneur en soufre
								16

Table 1
Supply and Disposition of Petroleum Products, Canada, June 2000 – Concluded

Cubic metres	Cum. 1999	Cum. 2000	Year 1999	July 1999	Aug. 1999	Sept. 1999	Oct. 1999	Nov. 1999
	Cum. 1999	Cum. 2000	Année 1999	Juillet 1999	Août 1999	Sept. 1999	Oct. 1999	Nov. 1999
ASPHALT								
1 Production	1 838 728	2 031 159	3 965 144	468 596	506 420	448 535	354 377	247 985
2 Interproduct Transfers	2 414	-19 765	23 568	3 649	1 262	-8 361	-5 798	38 456
5 Interprovincial Transfers -In-	187 295	190 423	521 328	93 147	76 136	70 773	58 425	25 350
6 Interprovincial Transfers -Out-	187 295	190 423	521 328	93 147	76 136	70 773	58 425	25 350
7 Receipts from Reporting Companies	23 835	4 939	44 209	9 617	3 700	729	1 117	4 101
8 Receipts from Non-reporting Companies	-	-	-	-	-	-	-	-
9 Imports	65 800	57 500	157 733	23 100	30 000	15 200	15 333	5 600
10 Closing Inventory	586 842	596 355	271 366	533 015	467 296	378 256	284 357	309 263
11 Deliveries to Reporting Companies	23 831	6 753	44 338	9 464	3 700	728	1 236	4 270
12 Exports	480 845	622 727	868 168	82 636	75 509	72 491	81 730	23 315
13 Losses and Adjustments	4 178	1 766	6 060	-3 211	-2 091	2 672	1 754	1 929
14 Own Consumption	34	8	129	-	34	30	31	-
15 Domestic Sales	1 176 838	1 117 590	3 342 384	469 900	529 949	469 222	374 177	241 722
PETROLEUM COKE								
1 Production	709 976	691 256	1 485 164	128 401 ^f	131 107 ^f	126 702 ^f	129 828 ^f	125 382 ^f
2 Interproduct Transfers	-	-	-	-	-	-	-	-
5 Interprovincial Transfers -In-	3 148	11 291	19 258	2 708	2 181	2 352	2 793	2 906
6 Interprovincial Transfers -Out-	3 148	11 291	19 258	2 708	2 181	2 352	2 793	2 906
7 Receipts from Reporting Companies	12 420	6 15	24 509	1 486	3 512	1 882	1 476	2 055
8 Receipts from Non-reporting Companies	-	-	-	-	-	-	-	-
9 Imports	410 800	336 600	850 300	85 500	50 400	76 800	69 100	106 100
10 Closing inventory	28 316	45 700	48 231	35 401	35 411	36 083	39 625	42 701
11 Deliveries to Reporting Companies	12 415	6 15	24 509	1 486	3 487	1 883	1 505	2 055
12 Exports	61 859	33 059	79 097	2 431	1 577	3 738	3 074	3 463
13 Losses and Adjustments	-378	-2 598	-492	-48	-34	-15	-	49
14 Own Consumption	524 345	490 478	1 098 057	96 365 ^f	99 724 ^f	90 327 ^f	97 061 ^f	92 097 ^f
15 Domestic Sales	551 858	509 448	1 155 790	108 068	80 255	108 779	95 222	132 797
LUBE OILS AND GREASES								
1 Production	618 979	657 225	1 338 126	125 263	125 976	123 593	131 249	103 939
2 Interproduct Transfers	5 151	373	8 325	-744	1	-281	997	3 210
4 Transfers to Refinery Feedstocks	94 376	107 586	196 076	17 084	17 216	18 735	17 298	18 799
5 Interprovincial Transfers -In-	237 290	255 628	478 654	35 617	39 154	41 984	38 040	42 548
6 Interprovincial Transfers -Out-	237 290	255 628	478 654	35 617	39 154	41 984	38 040	42 548
7 Receipts from Reporting Companies	55 330	52 774	119 729	12 296	11 709	9 756	10 519	10 599
8 Receipts from Non-reporting Companies	159 572	154 308	300 460	18 598	20 719	26 791	28 206	27 370
9 Imports	117 845	148 049	262 573	19 677	24 189	28 712	23 580	24 808
10 Closing inventory	367 227	370 482	399 923	385 737	402 104	407 107	418 708	405 994
11 Deliveries to Reporting Companies	60 022	50 812	118 048	8 916	8 477	9 580	10 649	10 832
12 Exports	277 314	324 063	613 504	50 325	54 734	54 341	61 970	56 505
13 Losses and Adjustments	7 869	2 893	8 861	-116	814	-946	491	28
14 Own Consumption	1 092	2 237	2 970	338	419	370	290	300
15 Domestic Sales	526 418	554 579	1 067 272	80 833	84 567	101 488	92 252	96 176
STILL GAS								
1 Production	2 057 941	2 078 464	4 005 083	366 991 ^f	329 261 ^f	316 621 ^f	286 318 ^f	317 141 ^f
2 Interproduct Transfers	-	-	-	-	-	-	-	-
7 Receipts from Reporting Companies	-	-	-	-	-	-	-	-
10 Closing Inventory	-	-	-	-	-	-	-	-
11 Deliveries to Reporting Companies	-	-	-	-	-	-	-	-
13 Losses and Adjustments	-1	-	-1	-	-	-	-	-
14 Own Consumption	2 051 902	2 078 464	3 999 044	366 991 ^f	329 261 ^f	316 621 ^f	286 318 ^f	317 141 ^f
15 Domestic Sales	6 040	-	6 040	-	-	-	-	-
OTHER PRODUCTS								
1 Production	2 149 091	1 656 238	3 473 428	155 006	182 400	199 499	276 112	276 136
2 Interproduct Transfers	-72 850	-190 229	-179 914	-82 894	-37 358	2 253	-24 708	40 501
4 Transfers to Refinery Feedstocks	3 000 920	2 334 478	5 780 640	382 934 ^f	541 791 ^f	461 284 ^f	473 442 ^f	382 075 ^f
5 Interprovincial Transfers -In-	1 077 695	527 393	1 655 392	124 730	113 228	93 896	81 703	67 449
6 Interprovincial Transfers -Out-	1 077 695	527 393	1 655 392	124 730	113 228	93 896	81 703	67 449
7 Receipts from Reporting Companies	728 018	844 486	1 490 715	113 670	152 075	111 013	123 271	124 485
8 Receipts from Non-reporting Companies	1 073 632	868 275	2 345 133	200 496 ^f	262 212 ^f	201 667 ^f	192 716 ^f	197 000 ^f
9 Imports	737 963	665 588	1 514 211	66 709 ^f	188 464 ^f	166 278 ^f	99 580 ^f	95 309 ^f
10 Closing Inventory	1 739 077	1 561 464	1 565 216	1 609 062	1 586 644	1 613 728	1 539 982	1 620 640
11 Deliveries to Reporting Companies	756 868	821 755	1 519 519	112 080	149 072	110 751	124 769	121 925
12 Exports	212 448	204 963	391 861	22 832	21 520	17 277	46 363	49 625
13 Losses and Adjustments	63 545	2 718	56 156	-8 153	-1 488	764	968	-1 722
14 Own Consumption	10 901	-	10 901	-	-	-	-	-
15 Domestic Sales	440 815	482 196	927 800	73 309	59 316	63 550	95 175	100 870

Tableau 1

Approvisionnement et utilisation, produits pétroliers, Canada, juin 2000 – fin

Dec. 1999	Jan. 2000	Feb. 2000	March 2000	April 2000	May 2000	June 2000	June 1999	
Déc. 1999	Jan. 2000	Fév. 2000	Mars 2000	Avril 2000	Mai 2000	Juin 2000	Juin 1999	Mètres cubes
100 503	185 921	237 416	332 777	336 585	460 947	477 513	483 385	ASPHALTE
-8 054	6 413	-64	510	2 111	3 134	-31 869	411	Production
								Transferts d'un produit à l'autre
10 202	8 869	19 571	20 311	30 035	64 238	47 399	69 604	Entrées inter-provinciales
10 202	8 869	19 571	20 311	30 035	64 238	47 399	69 604	Sorties inter-provinciales
1 110	29	-	64	-	247	4 599	6 173	Arrivages d'autres sociétés déclarantes
								Arrivages de sociétés non-déclarantes
2 700	4 100	4 600	8 600	6 600	20 100	13 500	33 000	Importations
271 366	348 029	345 293	417 697	552 278	607 290	596 355	586 842	Stocks à la fin de l'exercice
1 109	33	-	64	-	247	6 409	6 116	Livraisons à d'autres sociétés déclarantes
51 642	50 428	113 618	149 264	79 545	120 139	109 733	88 826	Exportations
829	624	178	-100	60	835	169	698	Pertes et rectifications
	6	-	-	-	2	-	-	Auto consommation
80 576	66 709	130 892	120 319	131 110	308 193	358 367	461 756	Ventes intérieures
								COKE DE PÉTROLE
133 768 ^f	122 262	118 063	127 904	109 343 ^f	101 818	111 866	110 540 ^f	Production
								Transferts d'un produit à l'autre
3 170	2 049	1 268	2 558	2 310	-	3 106	-	Entrées inter-provinciales
3 170	2 049	1 268	2 558	2 310	-	3 106	-	Sorties inter-provinciales
1 678	615	-	-	-	-	-	1 824	Arrivages d'autres sociétés déclarantes
								Arrivages de sociétés non-déclarantes
51 600	114 800	49 200	47 900	46 100	41 600	37 000	59 200	Importations
48 231	51 421	48 118	52 774	55 432	47 387	45 700	28 316	Stocks à la fin de l'exercice
1 678	615	-	-	-	-	-	1 822	Livraisons à d'autres sociétés déclarantes
2 955	1 990	6 495	3 452	1 511	12 190	7 421	43 719	Exportations
-66	-	-289	-2 308	-	-1	-	-182	Pertes et rectifications
98 138 ^f	85 356	83 902	88 755	79 125 ^f	72 480	80 860	87 280 ^f	Auto consommation
78 811	146 526	80 458	81 249	72 149	66 794	62 272	77 085	Ventes intérieures
								HUILES & GRAISSES LUBRIF.
109 127	127 237	88 323	107 657	106 140	121 809	106 059	87 685	Production
-9	-2 042	-4 457	5 689	151	865	167	-10	Transferts d'un produit à l'autre
12 568	16 696	16 351	18 734	17 594	18 875	19 336	13 044	Transferts aux charges d'alimentation
44 021	38 467	38 064	46 004	41 792	42 838	48 463	43 293	Entrées inter-provinciales
44 021	38 467	38 064	46 004	41 792	42 838	48 463	43 293	Sorties inter-provinciales
9 520	5 964	7 779	9 858	8 542	8 620	12 011	9 000	Arrivages d'autres sociétés déclarantes
19 204	27 112	23 413	26 422	25 968	24 982	26 411	26 239	Arrivages de sociétés non-déclarantes
23 762	25 380	21 962	24 524	22 022	30 395	23 766	21 022	Importations
399 923	426 177	395 400	377 213	370 982	376 725	370 482	367 227	Stocks à la fin de l'exercice
9 572	5 966	7 789	9 894	8 548	8 538	10 077	10 598	Livraisons à d'autres sociétés déclarantes
58 315	48 923 ^f	54 782 ^f	61 309 ^f	51 305	57 079 ^f	50 665	45 409	Exportations
721	780	1 738	528	-118	9	-44	7 339	Pertes et rectifications
161	306	321	347	283	636	344	421	Auto consommation
86 338	84 726^f	85 816^f	101 525^f	91 442	95 791^f	94 279	90 786	Ventes intérieures
								GAZ DE DISTILLATION
330 810 ^f	344 590	330 390	341 395 ^f	342 744 ^f	348 305	371 040	359 672 ^f	Production
								Transferts d'un produit à l'autre
								Arrivages d'autres sociétés déclarantes
								Stocks à la fin de l'exercice
								Livraisons à d'autres sociétés déclarantes
								Pertes et rectifications
330 810 ^f	344 590	330 390	341 395 ^f	342 744 ^f	348 305	371 040	359 672 ^f	Auto consommation
								Ventes intérieures
								AUTRES PRODUITS
235 184	355 625	308 322	309 422	184 596	284 236	214 037	242 686	Production
-4 858	17 643	-8 178	-63 290	51 534	-92 589	-95 349	-27 079	Transferts d'un produit à l'autre
538 194 ^f	509 013	316 826	361 420	369 488	362 713	415 018	445 762 ^f	Transferts aux charges d'alimentation
96 691	90 900	72 115	89 627	116 883	109 997	47 871	137 240	Entrées inter-provinciales
96 691	90 900	72 115	89 627	116 883	109 997	47 871	137 240	Sorties inter-provinciales
138 183	128 776	120 782	142 634	186 487	166 968	98 839	113 819	Arrivages d'autres sociétés déclarantes
217 410 ^f	160 218	162 299	167 416	106 232	129 974	140 136	171 946 ^f	Arrivages de sociétés non-déclarantes
159 908 ^f	158 626	59 256	144 822	80 801	82 605	139 478	106 975 ^f	Importations
1 565 216	1 624 973	1 675 798	1 694 683	1 697 381	1 668 576	1 561 464	1 739 077	Stocks à la fin de l'exercice
144 254	128 641	120 978	156 447	175 674	148 719	91 296	121 176	Livraisons à d'autres sociétés déclarantes
21 796	28 126	62 128	62 333	6 350	12 809	33 217	11 829	Exportations
2 242	85	1 333	-481	-213	399	1 595	-11 860	Pertes et rectifications
								Auto consommation
94 765	95 266	98 391	102 400	55 653	75 359	63 127	68 170	Ventes intérieures

Table 1
Supply and Disposition of Petroleum Products, Atlantic Provinces, June 2000

Cubic metres	Cum.1999	Cum.2000	Year 1999	July 1999	Aug. 1999	Sept. 1999	Oct. 1999	Nov. 1999
	Cum.1999	Cum.2000	Année 1999	Juillet 1999	Août 1999	Sept. 1999	Oct. 1999	Nov. 1999
1 Domestic Crude and Equivalent Received	247 719	349 024	612 408	175 294	87 953	-	72 837	-
A Western Canada	-	-	52 098	52 098	-	-	-	-
B Eastern Canada	247 719	349 024	560 310	123 196	87 953	-	72 837	-
2 Total Imports of Crude and Equivalent	10 314 406	9 097 699	19 113 426	1 710 469	1 003 301	1 779 999	1 696 958	1 465 388
A Algeria	-	-	-	-	-	-	-	-
B Iran	-	-	-	-	-	-	-	-
C Iraq	809 139	1 127 763	1 592 571	-	-	309 321	474 111	-
D Kuwait	-	-	-	-	-	-	-	-
E Libya	-	-	-	-	-	-	-	-
F Mexico	-	-	-	-	-	-	-	-
G Nigeria	610 709	580 610	1 500 074	146 170	149 589	-	593 606	-
H Norway	3 215 954	4 068 462	7 437 151	742 593	599 509	1 030 367	262 685	862 512
I Saudi Arabia	2 224 833	1 612 002	3 586 512	364 382	-	333 781	334 900	328 616
J United Arab Emirates	-	-	-	-	-	-	-	-
K United Kingdom	645 323	686 574	812 759	102 635	33 145	-	31 656	-
L United States	-	-	-	-	-	-	-	-
M Venezuela	1 727 279	881 978	2 535 002	58 308	55 781	-	-	274 260
N Others	1 081 169	140 310	1 649 357	296 381	165 277	106 530	-	-
3 Total Crude and Equiv. Rec. by Refineries (1+2)	10 562 125	9 446 723	19 725 834	1 885 763	1 091 254	1 779 999	1 769 795	1 465 388
A By Pipeline	-	-	-	-	-	-	-	-
B By Other Means	10 562 125	9 446 723	19 725 834	1 885 763	1 091 254	1 779 999	1 769 795	1 465 388
4 Opening Inventory Crude	877 851	1 122 949	877 851	1 312 699	1 582 773	1 154 762	1 276 618	1 526 756
5 Closing Inventory Crude	1 122 949	999 122	1 122 949	1 582 773	1 154 762	1 276 618	1 526 756	1 600 925
6 Losses and Adjustments	-	-	-	-	-	-	-	-
7 Crude and Equivalent Charged	10 127 277	9 570 550	19 480 736	1 615 689	1 519 265	1 658 143	1 519 657	1 391 219
A Conventional Crude Light	9 539 295	8 673 100	18 100 964	1 457 801	1 398 530	1 525 737	1 377 519	1 276 285
B Conventional Crude Heavy	587 982	897 450	1 379 772	157 888	120 735	132 406	142 138	114 934
C Synthetic Crude Oil	-	-	-	-	-	-	-	-
D Crude Bitumen	-	-	-	-	-	-	-	-
E Condensate and Pentanes	-	-	-	-	-	-	-	-
8 Other Materials Charged	879 706	549 616	1 589 519	102 204'	117 486'	113 648'	102 432'	109 811'
A Crude Tops	757 400	414 039	1 313 940	93 229'	114 137'	90 118'	96 843'	40 580'
B Crude Bottoms	99 501	125 948	245 541	8 975	3 349	23 530	5 477	66 045
C LPG's	22 586	9 013	29 488	-	-	-	-	3 160
D Natural Gas	-	-	-	-	-	-	-	-
E Lubes for Reprocessing	-	-	-	-	-	-	-	-
F Other Feedstocks	219	616	550	-	-	-	112	26
9 Total Feedstocks Charged (7+8)	11 006 983	10 120 166	21 070 255	1 717 893'	1 636 751'	1 771 791'	1 622 089'	1 501 030'
10 Refinery Losses	-204 191	-211 913	-431 902	-34 280'	-31 141'	-37 546'	-28 633'	-30 853'
Total, All Products								
1 Refinery Production	11 211 174	10 332 079	21 502 157	1 752 173'	1 667 892'	1 809 337'	1 650 722'	1 531 883'
4 Transfers to Refinery Feedstocks	879 706	549 616	1 589 519	102 204'	117 486'	113 648'	102 432'	109 811'
5 Interprovincial Transfers -In-	979 527	832 638	1 812 187	93 458	112 611	131 431	135 377	197 285
6 Interprovincial Transfers -Out-	792 783	626 649	1 389 148	103 183	99 792	138 013	102 870	73 648
7 Receipts from Reporting Companies	1 594 179	1 752 047	3 370 121	261 597	272 440	260 733	332 485	323 783
8 Receipts from Non-reporting Companies	60 491	62 104	109 870	775	8 323	6 605	7 039	10 288
9 Imports	2 254 770	1 754 933	4 083 529	267 875'	344 169'	300 004'	210 560'	342 678'
10 Closing Inventory	1 751 293	1 504 757	1 525 723	1 597 200	1 654 958	1 575 604	1 408 430	1 599 637
11 Deliveries to Reporting Companies	1 602 523	1 743 191	3 386 026	258 916	272 037	265 142	334 236	330 469
12 Exports	6 360 865	5 505 316	11 997 550	1 044 192	803 631	1 031 809	1 020 214	604 244
13 Losses and Adjustments	-3 709	5 020	7 188	139	46	6 498	327	834
14 Own Consumption	620 688	621 846	1 172 447	96 015'	93 128'	93 264'	88 079'	78 370'
15 Domestic Sales	6 012 470	5 703 129	11 726 741	925 322	961 557	938 890	855 399	1 017 334

Tableau 1

Approvisionnement et utilisation, produits pétroliers, Provinces de l'Atlantique, juin 2000

Dec. 1999	Jan. 2000	Feb. 2000	March 2000	April 2000	May 2000	June 2000	June 1999		
Déc. 1999	Jan. 2000	Fév. 2000	Mars 2000	Avril 2000	Mal 2000	Juin 2000	Juin 1999	Mètres cubes	
28 685	102 860	-	132 858	-	90 952	22 354	80 319	Arrivages de pétrole brut et équiv. domestique de l'ouest du Canada de l'est du Canada	1 A B
1 142 905	1 645 574	1 719 867	1 163 258	1 789 659	1 322 683	1 456 658	1 561 486	Total des importations de brut et d'équivalents	2
-	159 307	327 299	300 515	-	-	340 642	-	Algérie	A
-	-	-	-	-	-	-	-	Iran	B
-	-	-	-	-	-	-	-	Iraq	C
-	-	-	-	-	-	-	-	Koweït	D
-	-	-	-	-	-	-	-	Lybie	E
-	-	-	-	-	-	-	-	Mexique	F
723 531	142 882	142 863	150 197	144 668	-	-	158 660	Nigéria	G
-	682 409	722 763	424 578	864 638	757 231	616 843	168 149	Norvège	H
-	329 795	326 051	-	315 159	306 241	332 756	304 228	Arabie Saoudite	I
-	-	-	-	-	-	-	-	Emirats Arabes Unis	J
-	165 271	-	-	262 092	259 211	-	296 549	Royaume-Uni	K
-	-	-	-	-	-	-	-	Etats Unis	L
419 374	165 910	198 891	287 968	62 792	-	166 417	58 207	Vénézuéla	M
-	-	-	-	140 310	-	-	575 693	Autres	N
1 171 510	1 748 434	1 719 867	1 296 116	1 789 659	1 413 635	1 479 012	1 641 805	Total arriv. de brut et équiv. aux raffs. (1+2)	3
-	-	-	-	-	-	-	-	Par pipe-line	A
1 171 510	1 748 434	1 719 867	1 296 116	1 789 659	1 413 635	1 479 012	1 641 805	Par d'autres moyens	B
1 600 925	1 122 949	1 334 390	1 394 257	980 783	1 138 797	1 092 700	1 295 817	Stocks de brut - Début	4
1 122 949	1 334 390	1 394 257	980 783	1 138 797	1 092 700	999 122	1 312 699	Stocks de brut - Fin	5
-	-	-	-	-	-	-	-	Pertes et rectifications	6
1 649 486	1 536 993	1 660 800	1 709 590	1 631 645	1 459 732	1 572 590	1 624 923	Brut et équiv. introduit	7
1 525 797	1 399 475	1 504 636	1 578 252	1 489 939	1 289 105	1 411 693	1 465 077	Brut conventionnel léger	A
123 689	137 518	155 364	131 338	141 706	170 627	160 897	159 846	Brut conventionnel lourd	B
-	-	-	-	-	-	-	-	Pétrole brut synthétique	C
-	-	-	-	-	-	-	-	Pétrole bitumineux lourd	D
-	-	-	-	-	-	-	-	Condensats et pentanes	E
164 232 ^f	185 003	86 264	71 974	44 435	36 209	125 731	96 641 ^f	Autres matières utilisées	B
121 633 ^f	148 420	27 623	46 637	31 147	34 528	125 684	96 641 ^f	Produits de décantation	A
38 664	35 222	52 278	25 195	11 649	1 604	-	-	Résidus de brut	B
3 742	1 196	6 291	-	1 526	-	-	-	GPL	C
-	-	-	-	-	-	-	-	Gaz naturel	D
-	-	-	-	-	-	-	-	Lubrifiants recyclables	E
193	165	72	142	113	77	47	-	Autres charges d'alimentation	F
1 813 718 ^f	1 721 996	1 746 264	1 781 564	1 678 080	1 495 941	1 698 321	1 721 564 ^f	Total charges d'alimentation (7+8)	9
-65 258 ^f	-22 526	-38 147	-41 929	-34 724	-37 758	-36 829	-39 256 ^f	Pertes en raffinerie	10
1 878 978 ^f	1 744 522	1 784 411	1 823 493	1 710 804	1 533 699	1 735 150	1 760 820 ^f	Total, tous les produits	
164 232 ^f	185 003	86 264	71 974	44 435	36 209	125 731	96 641 ^f	Production des raffineries	1
162 498	187 937	105 685	132 946	128 623	117 193	160 254	115 752	Retour pour alimentation des raffineries	4
78 859	104 536	84 000	109 230	103 791	118 141	106 951	111 039	Entrées inter-provinciales	5
324 904	316 144	338 069	332 659	231 830	271 820	261 525	236 416	Sorties inter-provinciales	6
16 349	15 481	12 480	11 875	11 231	2 055	8 982	7 239	Arrivages d'autres sociétés déclarantes	7
363 473 ^f	330 367	381 928	322 957	217 844	231 973	269 864	166 098 ^f	Arrivages de sociétés non-déclarantes	8
1 525 723	1 527 790	1 444 965	1 504 921	1 615 708	1 522 552	1 504 757	1 751 293	Importations	9
322 703	313 410	331 116	326 427	233 532	269 746	268 960	252 491	Stocks à la fin de l'exercice	10
1 132 595	913 601	997 026	1 010 974	891 504	777 527	914 684	812 903	Livraisons à d'autres sociétés déclarantes	11
3 053	296	1 575	226	554	921	1 448	-2 758	Exportations	12
102 903 ^f	98 754	101 168	111 335	105 500	94 895	110 194	104 145 ^f	Pertes et rectifications	13
1 015 769	976 784	1 104 249	933 608	810 229	952 457	925 602	889 052	Auto consommation	14
								Ventes intérieures	15

Table 1

Supply and Disposition of Petroleum Products, Atlantic Provinces, June 2000 – Continued

Cubic metres	Cum.1999	Cum.2000	Year 1999	July 1999	Aug. 1999	Sept. 1999	Oct. 1999	Nov. 1999
	Cum.1999	Cum.2000	Année 1999	Juillet 1999	Août 1999	Sept. 1999	Oct. 1999	Nov. 1999
PROPANE & PROPANE MIXES								
1 Production	128 575	131 931	253 949	23 131	21 183	18 616	19 581	19 950
2 Interproduct Transfers	-	100	-1 961	-	-	-1 961	-	-
A. Portion transferred to petro-chemicals	-	-	-	-	-	-	-	-
3 Net Production	128 575	132 031	251 988	23 131	21 183	16 655	19 581	19 950
4 Transfers to Refinery Feedstocks	247	-	247	-	-	-	-	-
5 Interprovincial Transfers -In-	554	6 514	3 427	-	2 541	332	-	-
6 Interprovincial Transfers -Out-	32 187	37 902	60 395	4 071	4 178	3 865	4 329	5 261
7 Receipts from Reporting Companies	14 052	19 731	35 824	4 304	5 115	617	4 002	6 331
8 Receipts from Non-reporting Companies	31 659	48 138	55 703	-	2 439	3 406	5 409	4 011
9 Imports	-	1 255	-	-	-	-	-	-
10 Closing Inventory	12 274	19 142	10 597	12 899	15 890	15 603	14 378	13 463
11 Deliveries to Reporting Companies	15 125	20 839	33 854	3 779	5 207	617	3 559	3 056
12 Exports	6 571	15 775	17 101	2 029	1 985	1 845	1 302	1 241
13 Losses and Adjustments	1 634	1 688	1 769	150	-15	-6	70	-81
14 Own Consumption	31 996	19 654	64 440	3 403	3 575	2 933	9 714	6 697
15 Domestic Sales	86 736	103 266	170 469	13 378	13 357	12 043	11 243	15 033
16 Total Exports (N.E.B.145)	6 665	19 951	17 522	2 356	1 985	1 845	1 302	1 241
BUTANE & BUTANE MIXES								
1 Production	x	x	x	x	x	x	x	x
2 Interproduct Transfers	x	x	x	x	x	x	x	x
A. Portion transferred to petro-chemicals	x	x	x	x	x	x	x	x
3 Net Production	x	x	x	x	x	x	x	x
4 Transfers to Refinery Feedstocks	x	x	x	x	x	x	x	x
5 Interprovincial Transfers -In-	x	x	x	x	x	x	x	x
6 Interprovincial Transfers -Out-	x	x	x	x	x	x	x	x
7 Receipts from Reporting Companies	x	x	x	x	x	x	x	x
8 Receipts from Non-reporting Companies	x	x	x	x	x	x	x	x
9 Imports	x	x	x	x	x	x	x	x
10 Closing Inventory	x	x	x	x	x	x	x	x
11 Deliveries to Reporting Companies	x	x	x	x	x	x	x	x
12 Exports	x	x	x	x	x	x	x	x
13 Losses and Adjustments	x	x	x	x	x	x	x	x
14 Own Consumption	x	x	x	x	x	x	x	x
15 Domestic Sales	12 408	17 520	30 816	6 051	6 392	3 046	1 692	433
16 Total Exports (N.E.B.145)	x	x	x	x	x	x	x	x
PETRO-CHEMICAL FEEDSTOCKS								
1 Production	x	x	x	x	x	x	x	x
2 Interproduct Transfers	x	x	x	x	x	x	x	x
A. Backflow to refinery of energy by products	x	x	x	x	x	x	x	x
3 Net Production	x	x	x	x	x	x	x	x
4 Transfers to Refinery Feedstocks	x	x	x	x	x	x	x	x
5 Interprovincial Transfers -In-	x	x	x	x	x	x	x	x
6 Interprovincial Transfers -Out-	x	x	x	x	x	x	x	x
7 Receipts from Reporting Companies	x	x	x	x	x	x	x	x
8 Receipts from Non-reporting Companies	x	x	x	x	x	x	x	x
9 Imports	x	x	x	x	x	x	x	x
10 Closing Inventory	x	x	x	x	x	x	x	x
11 Deliveries to Reporting Companies	x	x	x	x	x	x	x	x
12 Exports	x	x	x	x	x	x	x	x
13 Losses and Adjustments	x	x	x	x	x	x	x	x
14 Own Consumption	x	x	x	x	x	x	x	x
15 Domestic Sales	40 868	49 172	94 819	10 155	6 742	9 884	9 080	6 215
NAPHTHA SPECIALTIES								
1 Production	-	-	-	-	-	-	-	-
2 Interproduct Transfers	-	-	-	-	-	-	-	-
3 Net Production	-	-	-	-	-	-	-	-
4 Transfers to Refinery Feedstocks	-	-	-	-	-	-	-	-
5 Interprovincial Transfers -In-	236	184	476	47	35	27	35	61
6 Interprovincial Transfers -Out-	88	-	111	-	-	-	-	23
7 Receipts from Reporting Companies	9	-	9	-	-	-	-	-
8 Receipts from Non-reporting Companies	18	-	18	-	-	-	-	-
9 Imports	-	-	-	-	-	-	-	-
10 Closing Inventory	109	103	122	116	115	116	116	125
11 Deliveries to Reporting Companies	1	-	2	-	-	-	-	-
12 Exports	-	-	-	-	-	-	-	-
13 Losses and Adjustments	-37	6	-40	-	-	-1	1	-6
14 Own Consumption	4	-	6	-	2	-	-	-
15 Domestic Sales	237	197	441	40	34	27	34	35

Tableau 1

Approvisionnement et utilisation, produits pétroliers, Provinces de l'Atlantique, juin 2000 – suite

Dec. 1999	Jan. 2000	Feb. 2000	March 2000	April 2000	May 2000	June 2000	June 1999	
Déc. 1999	Jan. 2000	Fév. 2000	Mars 2000	Avril 2000	Mai 2000	Jun 2000	Jun 1999	Mètres cubes
								PROPANE & MÉL DE PROPANE
22 913	21 690	23 058	21 005	19 577	22 770	23 831	21 286	Production
-	-	-	-	100	-	-	-	Transferts d'un produit à l'autre
-	-	-	-	-	-	-	-	Partie transférée aux charges pétrochimiques
22 913	21 690	23 058	21 005	19 677	22 770	23 831	21 286	Production nette
-	-	-	-	-	-	-	-	Transferts aux charges d'alimentation
-	-	1 647	2 975	-	-	1 892	-	Entrées inter-provinciales
6 504	6 873	7 248	5 807	5 888	6 149	5 937	4 085	Sorties inter-provinciales
1 403	2 790	3 588	6 865	2 046	556	3 886	1 703	Arrivages d'autres sociétés déclarantes
8 779	12 636	10 668	5 545	10 680	234	8 375	3 464	Arrivages de sociétés non-déclarantes
-	228	-	-	-	1 027	-	-	Importations
10 597	9 784	8 966	13 197	19 911	14 187	19 142	12 274	Stocks à la fin de l'exercice
2 511	2 790	3 588	6 838	2 046	1 715	3 862	2 776	Livraisons à d'autres sociétés déclarantes
2 128	1 651	1 586	1 341	1 762	3 817	5 618	1 093	Exportations
17	1 304	89	-24	-95	-16	430	112	Pertes et rectifications
6 122	6 261	7 550	3 994	451	863	535	2 363	Auto consommation
18 679	19 278	19 718	14 203	15 637	17 783	16 647	12 664	Ventes intérieures
2 128	1 651	1 586	1 341	1 994	6 523	6 856	1 187	Exportations totales (O.N.E.145)
x	x	x	x	x	x	x	x	BUTANE ET MÉL DE BUTANE
x	x	x	x	x	x	x	x	Production
x	x	x	x	x	x	x	x	Transferts d'un produit à l'autre
x	x	x	x	x	x	x	x	Partie transférée aux charges pétrochimiques
x	x	x	x	x	x	x	x	Production nette
x	x	x	x	x	x	x	x	Transferts aux charges d'alimentation
x	x	x	x	x	x	x	x	Entrées inter-provinciales
x	x	x	x	x	x	x	x	Sorties inter-provinciales
x	x	x	x	x	x	x	x	Arrivages d'autres sociétés déclarantes
x	x	x	x	x	x	x	x	Arrivages de sociétés non-déclarantes
x	x	x	x	x	x	x	x	Importations
x	x	x	x	x	x	x	x	Stocks à la fin de l'exercice
x	x	x	x	x	x	x	x	Livraisons à d'autres sociétés déclarantes
x	x	x	x	x	x	x	x	Exportations
x	x	x	x	x	x	x	x	Pertes et rectifications
x	x	x	x	x	x	x	x	Auto consommation
794	589	451	565	1 690	8 130	6 095	8 548	Ventes intérieures
x	x	x	x	x	x	x	x	Exportations totales (O.N.E.145)
x	x	x	x	x	x	x	x	CHARGES PÉTROCHIMIQUES
x	x	x	x	x	x	x	x	Production
x	x	x	x	x	x	x	x	Transferts d'un produit à l'autre
x	x	x	x	x	x	x	x	Renvois à la raffinerie de sous-produits énergétiques
x	x	x	x	x	x	x	x	Production nette
x	x	x	x	x	x	x	x	Transferts aux charges d'alimentation
x	x	x	x	x	x	x	x	Entrées inter-provinciales
x	x	x	x	x	x	x	x	Sorties inter-provinciales
x	x	x	x	x	x	x	x	Arrivages d'autres sociétés déclarantes
x	x	x	x	x	x	x	x	Arrivages de sociétés non-déclarantes
x	x	x	x	x	x	x	x	Importations
x	x	x	x	x	x	x	x	Stocks à la fin de l'exercice
x	x	x	x	x	x	x	x	Livraisons à d'autres sociétés déclarantes
x	x	x	x	x	x	x	x	Exportations
x	x	x	x	x	x	x	x	Pertes et rectifications
x	x	x	x	x	x	x	x	Auto consommation
9 875	9 671	6 550	9 733	6 845	9 561	6 812	8 843	Ventes intérieures
-	-	-	-	-	-	-	-	PRODUITS SPÉCIAUX À BASE DE NAPHTHE
-	-	-	-	-	-	-	-	Production
-	-	-	-	-	-	-	-	Transferts d'un produit à l'autre
-	-	-	-	-	-	-	-	Production nette
-	-	-	-	-	-	-	-	Transferts aux charges d'alimentation
35	39	31	21	22	26	45	43	Entrées inter-provinciales
-	-	-	-	-	-	-	1	Sorties inter-provinciales
-	-	-	-	-	-	-	-	Arrivages d'autres sociétés déclarantes
-	-	-	-	-	-	-	-	Arrivages de sociétés non-déclarantes
-	-	-	-	-	-	-	-	Importations
122	124	121	106	102	96	103	109	Stocks à la fin de l'exercice
1	-	-	-	-	-	-	-	Livraisons à d'autres sociétés déclarantes
-	-	-	-	-	-	-	-	Exportations
3	-2	3	5	-1	1	-	1	Pertes et rectifications
-	-	-	-	-	-	-	-	Auto consommation
34	39	31	31	27	31	38	35	Ventes intérieures

Table 1

Supply and Disposition of Petroleum Products, Atlantic Provinces, June 2000 – Continued

Cubic metres	Cum. 1999	Cum. 2000	Year 1999	July 1999	Aug. 1999	Sept. 1999	Oct. 1999	Nov. 1999
	Cum. 1999	Cum. 2000	Année 1999	Juillet 1999	Août 1999	Sept. 1999	Oct. 1999	Nov. 1999
AVIATION GASOLINE								
1 Production	1	-	85	-	-	-	-	84
2 Interproduct Transfers	-4	-86	-8	-1	-	-2	-	-1
3 Net Production	-3	-86	77	-1	-	-2	-	83
4 Transfers to Refinery Feedstocks	-	-	-	-	-	-	-	-
5 Interprovincial Transfers -In-	3 740	2 947	6 339	1 067	564	161	247	308
6 Interprovincial Transfers -Out-	1 034	-	1 034	-	-	-	-	-
7 Receipts from Reporting Companies	1 039	551	1 931	274	167	109	97	86
8 Receipts from Non-reporting Companies	-	-	-	-	-	-	-	-
9 Imports	-	-	-	-	-	-	-	-
10 Closing Inventory	1 171	1 166	708	1 260	1 284	790	718	736
11 Deliveries to Reporting Companies	1 041	550	1 978	316	167	109	97	130
12 Exports	74	-	74	-	-	-	-	-
13 Losses and Adjustments	75	30	112	8	6	44	-19	-11
14 Own Consumption	-	-	-	-	-	-	-	-
15 Domestic Sales	3 137	2 374	6 197	927	534	609	338	340
MOTOR GASOLINE								
1 Production	3 742 058	3 545 596	7 414 859	672 559	618 763	639 434	583 856	504 784
2 Interproduct Transfers	228 342	223 546	467 447	27 987	21 114	46 020	43 189	42 255
3 Net Production	3 970 400	3 769 142	7 882 306	700 546	639 877	685 454	627 045	547 039
4 Transfers to Refinery Feedstocks	132 998	14 993	193 546	41 302	2 208	2 143	13 651	205
5 Interprovincial Transfers -In-	380 173	264 668	654 023	17 117	47 336	42 901	48 961	64 346
6 Interprovincial Transfers -Out-	232 981	185 120	437 964	35 060	34 935	47 113	31 258	29 170
7 Receipts from Reporting Companies	749 029	727 600	1 607 648	152 232	155 139	136 740	147 798	133 693
8 Receipts from Non-reporting Companies	-	-	-	-	-	-	-	-
9 Imports	189 027	80 880	336 094	64 782	24 726	33 600	23 959	-
10 Closing Inventory	360 738	348 220	406 622	349 309	365 999	370 519	333 441	397 408
11 Deliveries to Reporting Companies	745 689	724 236	1 618 152	155 708	156 817	135 688	154 425	137 091
12 Exports	2 766 120	2 523 579	5 145 373	413 481	360 239	443 326	430 966	259 892
13 Losses and Adjustments	2 806	3 918	8 377	1 226	-643	2 261	1 021	493
14 Own Consumption	13	89	72	1	1	1	7	42
15 Domestic Sales	1 445 865	1 448 757	3 068 546	299 328	296 831	263 643	253 513	254 210
Sales by Grade:								
16 Premium	256 177	181 754	504 468	51 226	38 893	42 020	39 108	40 432
17 Mid Grade	43 337	27 315	120 345	7 456	15 574	6 233	35 692	6 146
18 Regular No-Lead	1 146 351	1 239 688	2 443 733	240 646	242 364	215 390	178 713	207 640
19 Regular Leaded	-	-	-	-	-	-	-	-
20 Retail Sales of Motor Gasoline	1 341 914	1 342 153	2 845 654	277 772	275 454	244 795	234 552	235 176
AV-TURBO FUEL KEROSENE TYPE								
1 Production	383 161	249 152	786 232	70 598	91 007	79 414	50 462	57 651
2 Interproduct Transfers	-11 422	-6 884	-15 099	-334	-94	-69	-1 232	-967
3 Net Production	371 739	242 268	771 133	70 264	90 913	79 345	49 230	56 684
4 Transfers to Refinery Feedstocks	-	-	-	-	-	-	-	-
5 Interprovincial Transfers -In-	67 830	13 343	127 134	12 580	-	7 094	13 335	16 405
6 Interprovincial Transfers -Out-	48 322	13 132	75 355	-	-	11 674	15 359	-
7 Receipts from Reporting Companies	45 130	58 713	189 875	12 991	16 262	25 535	52 963	18 375
8 Receipts from Non-reporting Companies	-	-	-	-	-	-	-	-
9 Imports	-	12 700	-	-	-	-	-	-
10 Closing Inventory	122 371	103 158	108 482	112 509	135 009	118 998	75 535	106 037
11 Deliveries to Reporting Companies	50 826	57 583	197 988	11 001	16 300	29 956	51 293	20 334
12 Exports	198 177	47 958	384 438	51 312	28 826	36 890	41 301	-
13 Losses and Adjustments	-5 633	165	-5 955	-82	230	63	-387	-119
14 Own Consumption	21	31	50	4	1	17	2	3
15 Domestic Sales	219 733	213 479	476 902	43 462	39 316	49 385	51 423	40 744
AV-TURBO FUEL NAPHTHA TYPE								
1 Production	20 580	23 139	37 659	4 016	-	4 717	-	1 810
2 Interproduct Transfers	4 199	15	4 044	1	-144	4	-19	-
3 Net Production	24 779	23 154	41 703	4 017	-144	4 721	-19	1 810
4 Transfers to Refinery Feedstocks	-	-	-	-	-	-	-	-
5 Interprovincial Transfers -In-	24 794	1 909	28 051	331	466	461	1 283	440
6 Interprovincial Transfers -Out-	27 861	1 606	29 987	-	-	1 194	932	-
7 Receipts from Reporting Companies	-	-	-	-	-	-	-	-
8 Receipts from Non-reporting Companies	-	-	-	-	-	-	-	-
9 Imports	-	-	-	-	-	-	-	-
10 Closing Inventory	21 998	13 300	17 304	23 478	19 922	18 381	14 955	14 109
11 Deliveries to Reporting Companies	-	-	-	-	-	-	-	-
12 Exports	-	-	-	-	-	-	-	-
13 Losses and Adjustments	194	102	328	7	1	57	17	3
14 Own Consumption	-	-	-	-	-	-	-	-
15 Domestic Sales	26 195	27 359	48 810	2 861	3 877	5 472	3 741	3 893

Tableau 1

Approvisionnement et utilisation, produits pétroliers, Provinces de l'Atlantique, juin 2000 – suite

Dec. 1999	Jan. 2000	Feb. 2000	March 2000	April 2000	May 2000	June 2000	June 1999	
Déc. 1999	Jan. 2000	Fév. 2000	Mars 2000	Avril 2000	Mai 2000	Jun 2000	Jun 1999	Mètres cubes
-	-	-	-	-	-	-	-	ESSENCE D'AVIATION
-	-	-	-84	-1	-	-1	-1	Production
-	-	-	-84	-1	-	-1	-1	Transferts d'un produit à l'autre
-	-	-	-	-	-	-	-	Production nette
252	-31	314	705	207	1 325	427	825	Transferts aux charges d'alimentation
-	-	-	-	-	-	-	-	Entrées inter-provinciales
159	42	33	44	85	181	166	361	Sorties inter-provinciales
-	-	-	-	-	-	-	-	Arrivages d'autres sociétés déclarantes
-	-	-	-	-	-	-	-	Arrivages de sociétés non-déclarantes
708	464	502	804	660	1 401	1 166	1 171	Importations
118	35	61	16	85	181	172	319	Stocks à la fin de l'exercice
9	-	10	7	1	2	10	10	Livraisons à d'autres sociétés déclarantes
-	-	-	-	-	-	-	-	Exportations
-	-	-	-	-	-	-	-	Pertes et rectifications
-	-	-	-	-	-	-	-	Auto consommation
312	220	238	340	349	582	645	943	Ventes Intérieures
653 405	604 533	559 963	599 380	621 257	538 021	622 442	621 286	ESSENCE POUR MOTEURS
58 540	46 253	43 855	44 980	34 018	20 283	34 157	25 569	Production
711 945	650 786	603 818	644 360	655 275	558 304	656 599	648 855	Transferts d'un produit à l'autre
1 039	348	-	989	1 116	1 630	10 910	8 541	Production nette
53 189	52 216	19 804	49 448	54 856	29 029	59 315	48 460	Transferts aux charges d'alimentation
27 447	28 148	27 630	27 929	28 544	36 966	35 903	32 348	Entrées inter-provinciales
133 017	112 486	133 022	120 658	106 704	122 001	132 729	136 287	Sorties inter-provinciales
-	-	-	-	-	-	-	-	Arrivages d'autres sociétés déclarantes
-	-	22 800	-	-	35 057	23 023	-	Arrivages de sociétés non-déclarantes
406 622	449 954	380 370	402 667	443 143	415 232	348 220	360 738	Importations
132 734	111 030	128 940	121 352	107 410	122 522	132 982	142 967	Stocks à la fin de l'exercice
471 349	414 779	453 591	407 274	415 917	339 831	492 187	387 500	Livraisons à d'autres sociétés déclarantes
1 213	176	1 168	331	215	567	1 461	-2 498	Exportations
7	2	5	4	60	15	3	1	Pertes et rectifications
-	-	-	-	-	-	-	-	Auto consommation
255 148	217 673	237 694	234 290	223 097	270 771	265 232	272 681	Ventes Intérieures
36 612	31 396	33 629	26 317	27 529	31 931	30 952	47 189	Ventes par catégorie:
5 907	4 774	5 041	4 122	4 289	4 649	4 440	8 146	Super
212 629	181 503	199 024	203 851	191 279	234 191	229 840	217 346	Intermédiaire
-	-	-	-	-	-	-	-	Ordinaire sans plomb
235 991	201 666	220 169	217 100	206 731	250 812	245 675	252 887	Ordinaire avec plomb
-	-	-	-	-	-	-	-	Ventes nettes au détail
53 939	38 956	22 418	50 462	50 818	27 983	58 515	85 815	CARBURÉACTEUR-TYPE KÉROSÈNE
-981	-488	-1 061	-1 982	-975	-820	-1 558	-3 211	Production
52 958	38 468	21 357	48 480	49 843	27 163	56 957	82 604	Transferts d'un produit à l'autre
-	-	-	-	-	-	-	-	Production nette
9 890	24	740	1 050	1 573	9 955	1	10 662	Transferts aux charges d'alimentation
-	421	-	-	12 700	-	11	-	Entrées inter-provinciales
18 619	5 077	14 612	9 649	5 497	15 045	8 833	9 685	Sorties inter-provinciales
-	-	-	-	-	-	-	-	Arrivages d'autres sociétés déclarantes
-	-	-	-	-	-	-	-	Arrivages de sociétés non-déclarantes
108 482	98 705	90 895	111 755	105 423	92 909	103 158	122 371	Importations
18 276	4 909	15 628	9 320	6 364	12 489	8 873	14 213	Stocks à la fin de l'exercice
27 932	22 819	-	13 460	11 679	-	-	33 511	Livraisons à d'autres sociétés déclarantes
-27	-79	-23	88	62	131	-14	-103	Exportations
2	5	10	9	5	-	2	2	Pertes et rectifications
-	-	-	-	-	-	-	-	Auto consommation
32 837	25 271	28 904	28 142	32 435	52 057	46 670	45 945	Ventes Intérieures
6 536	2 629	-	2 980	4 114	7 021	6 395	5 759	CARBURÉACTEUR-TYPE NAPHTÉ
3	1	3	4	3	8	-4	6	Production
6 539	2 630	3	2 984	4 117	7 029	6 391	5 765	Transferts d'un produit à l'autre
-	-	-	-	-	-	-	-	Production nette
276	200	420	358	240	381	310	315	Transferts aux charges d'alimentation
-	-	-	-	759	-	847	9	Entrées inter-provinciales
-	-	-	-	-	-	-	-	Sorties inter-provinciales
-	-	-	-	-	-	-	-	Arrivages d'autres sociétés déclarantes
-	-	-	-	-	-	-	-	Arrivages de sociétés non-déclarantes
17 304	18 407	14 777	13 558	13 635	13 614	13 300	21 998	Importations
-	-	-	-	-	-	-	-	Stocks à la fin de l'exercice
-	-	-	-	-	-	-	-	Livraisons à d'autres sociétés déclarantes
49	25	-1	9	47	4	18	168	Exportations
-	-	-	-	-	-	-	-	Pertes et rectifications
-	-	-	-	-	-	-	-	Auto consommation
3 571	1 782	4 054	4 552	3 474	7 427	6 150	5 426	Ventes Intérieures

Table 1

Supply and Disposition of Petroleum Products, Atlantic Provinces, June 2000 – Continued

Cubic metres	Cum.1999	Cum.2000	Year 1999	July 1999	Aug. 1999	Sept. 1999	Oct. 1999	Nov. 1999
	Cum.1999	Cum.2000	Année 1999	Juillet 1999	Août 1999	Sept. 1999	Oct. 1999	Nov. 1999
STOVE OIL, KEROSENE								
1 Production	-	-	-	-	-	-	-	-
2 Interproduct Transfers	6 882	10 938	14 205	-1 749	-344	1 154	2 033	2 655
3 Net Production	6 882	10 938	14 205	-1 749	-344	1 154	2 033	2 655
4 Transfers to Refinery Feedstocks	-	-	-	-	-	-	-	-
5 Interprovincial Transfers -In-	19 647	27 569	40 155	718	589	1 542	3 279	7 504
6 Interprovincial Transfers -Out-	5 848	2 105	6 954	1 007	6	9	21	28
7 Receipts from Reporting Companies	41 414	33 092	74 225	1 604	1 584	2 802	7 476	9 566
8 Receipts from Non-reporting Companies	-	-	-	-	-	-	-	-
9 Imports	-	-	-	-	-	-	-	-
10 Closing Inventory	15 150	14 113	13 533	12 525	11 634	11 619	10 490	12 712
11 Deliveries to Reporting Companies	43 462	33 132	76 088	1 487	1 570	2 796	7 456	9 680
12 Exports	52	-	52	-	-	-	-	-
13 Losses and Adjustments	-1 811	-265	-758	81	-64	56	693	165
14 Own Consumption	72	267	182	12	13	18	14	26
15 Domestic Sales	32 635	35 780	59 999	611	1 195	2 634	5 733	7 604
DIESEL FUEL OIL								
1 Production	1 550 642	1 423 670	2 957 154	231 811	228 255	278 434	213 953	172 216
2 Interproduct Transfers	368 177	477 283	883 785	100 118	88 463	102 018	62 281	95 353
3 Net Production	1 916 819	1 900 953	3 840 939	331 929	316 718	380 452	276 234	267 569
4 Transfers to Refinery Feedstocks	195 226	125 948	314 464	8 975	3 349	10 872	-	64 198
5 Interprovincial Transfers -In-	162 057	186 360	341 360	14 279	18 929	29 294	25 128	44 180
6 Interprovincial Transfers -Out-	43 984	54 227	98 532	17 364	2 108	22 874	11 506	300
7 Receipts from Reporting Companies	236 222	258 743	522 498	46 059	42 060	41 465	46 538	59 433
8 Receipts from Non-reporting Companies	-	-	-	-	-	-	-	-
9 Imports	177 553	98 803	271 498	100	100	100	100	60 988
10 Closing Inventory	225 986	176 094	209 331	205 376	191 588	226 225	174 325	198 775
11 Deliveries to Reporting Companies	231 586	260 222	518 250	43 869	41 876	43 100	44 503	66 751
12 Exports	949 345	819 831	1 764 383	138 527	132 477	128 743	161 721	60 187
13 Losses and Adjustments	2 278	15	2 963	15	-518	415	21	792
14 Own Consumption	66	203	332	-	15	45	31	99
15 Domestic Sales	1 074 002	1 217 650	2 295 862	204 227	212 288	210 625	182 118	215 393
16 Sales of Low Sulfur	581 001	767 763	1 270 824	108 709	116 592	131 427	108 511	116 930
LIGHT FUEL OIL (#2 & 3)								
1 Production	2 851 751	2 712 370	5 536 621	443 491	390 169	397 712	426 512	493 569
2 Interproduct Transfers	-369 204	-484 600	-902 165	-87 309	-88 937	-105 858	-64 828	-97 085
3 Net Production	2 482 547	2 227 770	4 634 456	356 182	301 232	291 854	361 684	396 484
4 Transfers to Refinery Feedstocks	-	-	-	-	-	-	-	-
5 Interprovincial Transfers -In-	227 547	253 308	420 846	30 120	31 481	29 277	29 031	46 826
6 Interprovincial Transfers -Out-	209 407	229 562	402 955	28 404	28 650	32 951	29 911	38 699
7 Receipts from Reporting Companies	482 606	627 446	893 496	39 502	48 650	51 271	71 537	91 489
8 Receipts from Non-reporting Companies	-	-	-	-	-	-	-	-
9 Imports	900	14 053	10 173	1 068	1 359	1 265	1 515	1 580
10 Closing inventory	420 020	332 537	339 933	385 520	446 333	363 393	346 031	386 208
11 Deliveries to Reporting Companies	489 079	623 194	897 074	40 331	48 253	49 957	70 612	88 671
12 Exports	1 575 682	1 359 966	3 212 567	348 124	196 583	309 782	263 447	208 890
13 Losses and Adjustments	44	155	380	-29	716	1 263	-1 079	-536
14 Own Consumption	824	1 862	2 275	-	84	391	267	344
15 Domestic Sales	944 224	915 234	1 549 467	44 542	47 623	62 263	117 971	160 134
HEAVY FUEL OIL (#4, 5 & 6)								
1 Production	1 371 132	1 255 622	2 456 475	167 526 ^f	165 132 ^f	209 061 ^f	169 404 ^f	171 336 ^f
2 Interproduct Transfers	16 563	33 183	89 810	33 374	7 094	2 710	1 715	-15
3 Net Production	1 387 695	1 288 805	2 546 285	200 900	172 226	211 771	171 119	171 321
4 Transfers to Refinery Feedstocks	-	-	-	-	-	-	-	-
5 Interprovincial Transfers -In-	44 525	26 543	87 286	5 629	5 135	8 298	5 448	9 417
6 Interprovincial Transfers -Out-	8 350	41 235	8 740	-	390	-	-	-
7 Receipts from Reporting Companies	-	6 715	545	545	-	-	-	-
8 Receipts from Non-reporting Companies	-	-	-	-	-	-	-	-
9 Imports	1 255 863	934 866	2 155 809	134 685	176 985	153 288	85 925	149 277
10 Closing Inventory	123 190	117 871	106 556	132 791	113 962	105 969	111 147	125 018
11 Deliveries to Reporting Companies	-	3 921	545	545	-	-	-	-
12 Exports	542 322	440 437	1 018 557	76 316	79 916	100 758	64 176	37 736
13 Losses and Adjustments	-4 265	-2	-2 994	-160	182	344	53	536
14 Own Consumption	174 650	179 680	334 479	22 458 ^f	24 836 ^f	27 074 ^f	25 367 ^f	23 319 ^f
15 Domestic Sales	2 818 304	1 580 343	3 498 510	232 999	267 851	253 174	167 718	254 553
16 Sales of Low Sulfur	x	x	x	x	x	x	x	x

Tableau 1

Approvisionnement et utilisation, produits pétroliers, Provinces de l'Atlantique, juin 2000 – suite

Dec. 1999	Jan. 2000	Feb. 2000	March 2000	April 2000	May 2000	June 2000	June 1999	
Déc. 1999	Jan. 2000	Fév. 2000	Mars 2000	Avril 2000	Mai 2000	Jun 2000	Jun 1999	Mètres cubes
								MAZOUT POUR POÊLES
3 574	2 548	2 797	2 983	2 395	2 272	-2 057	3 593	Production
3 574	2 548	2 797	2 983	2 395	2 272	-2 857	3 593	Transferts d'un produit à l'autre
								Production nette
								Transferts aux charges d'alimentation
6 876	17 475	2 606	2 380	1 922	344	2 842	11	Entrées inter-provinciales
35	48	36	24	1 979	13	5	541	Sorties inter-provinciales
9 779	10 887	8 942	6 963	2 857	2 250	1 193	1 346	Arrivages d'autres sociétés déclarantes
								Arrivages de sociétés non-déclarantes
								Importations
13 533	22 392	17 564	16 630	14 952	14 639	14 113	15 150	Stocks à la fin de l'exercice
9 637	10 771	9 068	6 943	2 921	2 230	1 199	956	Livraisons à d'autres sociétés déclarantes
								Exportations
122	-312	-60	27	108	18	-46	151	Pertes et rectifications
27	154	12	25	23	17	36	14	Auto consommation
9 587	11 390	10 117	6 241	3 821	2 901	1 310	1 912	Ventes Intérieures
								CARBURANT DIESEL
281 843	262 268	252 735	272 568	225 558	162 254	248 287	219 982	Production
67 375	44 779	80 663	82 728	62 262	102 812	104 039	88 121	Transferts d'un produit à l'autre
349 218	307 847	333 398	355 296	287 820	265 066	352 326	308 103	Production nette
								Transferts aux charges d'alimentation
31 844	35 222	52 278	25 195	11 649	1 604	-	-	Entrées inter-provinciales
47 493	57 636	35 439	17 557	24 476	15 401	35 851	5 511	Sorties inter-provinciales
396	3 819	3 087	15 533	8 076	16 014	7 698	3 012	Arrivages d'autres sociétés déclarantes
50 721	39 380	39 003	49 616	33 790	53 299	43 655	44 923	Arrivages de sociétés non-déclarantes
								Importations
32 557	41 104	28 618	28 881	-	100	100	100	Stocks à la fin de l'exercice
209 331	176 587	143 653	199 264	196 634	151 121	176 094	225 986	Livraisons à d'autres sociétés déclarantes
46 585	39 384	39 013	49 656	34 060	53 268	44 841	45 168	Exportations
193 383	200 838	169 711	121 876	129 203	84 624	113 579	109 697	Pertes et rectifications
-40	-192	275	-94	3	34	-11	623	Auto consommation
76	40	28	31	41	33	30	-	
197 209	196 800	205 000	183 542	165 684	223 802	240 822	201 442	Ventes Intérieures
107 654	108 949	120 260	119 531	104 678	151 749	162 596	117 946	Ventes en faible teneur en soufre
								MAZOUTS LÉGERS (Nos 2 & 3)
533 417	478 709	500 076	473 946	429 920	464 669	365 050	407 557	Production
-88 944	-41 950	-85 642	-85 405	-65 837	-104 572	-101 194	-90 182	Transferts d'un produit à l'autre
444 473	436 759	414 434	388 541	364 083	380 097	263 856	317 375	Production nette
								Transferts aux charges d'alimentation
26 564	47 780	36 088	49 694	33 411	48 847	37 488	41 332	Entrées inter-provinciales
34 933	54 880	40 089	34 904	28 233	36 966	34 490	37 419	Sorties inter-provinciales
108 441	144 313	136 892	133 395	76 172	77 290	59 384	39 530	Arrivages d'autres sociétés déclarantes
								Arrivages de sociétés non-déclarantes
2 486	2 182	2 261	3 458	2 282	2 233	1 637	-	Importations
339 933	328 334	346 132	311 012	330 837	329 440	332 537	420 020	Stocks à la fin de l'exercice
110 171	143 322	132 841	129 731	75 863	76 251	65 186	43 297	Livraisons à d'autres sociétés déclarantes
310 059	215 457	183 297	268 910	236 212	260 121	195 969	191 902	Exportations
1	-	-179	-160	484	-27	37	-889	Pertes et rectifications
365	371	382	362	290	299	158	50	Auto consommation
172 710	220 803	215 447	176 461	115 041	116 254	63 428	53 344	Ventes Intérieures
								MAZOUTS LOUROS (Nos 4, 5 & 6)
202 884	196 192	255 187	208 649	191 965	185 344	218 285	177 362	Production
28 369	2 958	3 159	18 126	1 995	4 673	2 272	15 684	Transferts d'un produit à l'autre
231 253	199 150	258 346	226 775	193 960	190 017	220 657	193 046	Production nette
								Transferts aux charges d'alimentation
8 834	8 582	3 629	3 085	5 600	3 032	2 615	2 458	Entrées inter-provinciales
		807	16 423	-	12 311	11 694	7 459	Sorties inter-provinciales
		518	3 301	2 896	-	-	-	Arrivages d'autres sociétés déclarantes
								Arrivages de sociétés non-déclarantes
199 786	118 494	265 482	182 142	131 294	134 630	102 824	109 352	Importations
106 556	99 174	139 321	108 465	106 247	134 683	117 871	123 190	Stocks à la fin de l'exercice
		518	403	3 000	-	-	-	Livraisons à d'autres sociétés déclarantes
117 333	36 042	76 748	119 832	76 373	44 727	86 715	88 920	Exportations
316	-336	116	20	30	146	22	-885	Pertes et rectifications
36 775	39 898	40 235	39 489	20 374	18 453	21 231	24 467	Auto consommation
303 911	258 884	369 404	269 992	236 191	223 806	223 146	194 475	Ventes Intérieures
x	x	x	x	x	x	x	x	Ventes en faible teneur en soufre

Table 1

Supply and Disposition of Petroleum Products, Atlantic Provinces, June 2000 - Concluded

Cubic metres	Cum.1999	Cum.2000	Year 1999	July 1999	Aug. 1999	Sept. 1999	Oct. 1999	Nov. 1999
	Cum.1999	Cum.2000	Année 1999	Juillet 1999	Août 1999	Sept. 1999	Oct. 1999	Nov. 1999
ASPHALT								
1 Production	x	x	x	x	x	x	x	x
2 Interproduct Transfers	x	x	x	x	x	x	x	x
5 Interprovincial Transfers -In-	x	x	x	x	x	x	x	x
6 Interprovincial Transfers -Out-	x	x	x	x	x	x	x	x
7 Receipts from Reporting Companies	x	x	x	x	x	x	x	x
8 Receipts from Non-reporting Companies	x	x	x	x	x	x	x	x
9 Imports	x	x	x	x	x	x	x	x
10 Closing Inventory	x	x	x	x	x	x	x	x
11 Deliveries to Reporting Companies	x	x	x	x	x	x	x	x
12 Exports	x	x	x	x	x	x	x	x
13 Losses and Adjustments	x	x	x	x	x	x	x	x
14 Own Consumption	x	x	x	x	x	x	x	x
15 Domestic Sales	77 795	59 344	335 745	61 361	60 321	56 215	45 784	29 379
PETROLEUM COKE								
1 Production	x	x	x	x	x	x	x	x
2 Interproduct Transfers	x	x	x	x	x	x	x	x
5 Interprovincial Transfers -In-	x	x	x	x	x	x	x	x
6 Interprovincial Transfers -Out-	x	x	x	x	x	x	x	x
7 Receipts from Reporting Companies	x	x	x	x	x	x	x	x
8 Receipts from Non-reporting Companies	x	x	x	x	x	x	x	x
9 Imports	x	x	x	x	x	x	x	x
10 Closing Inventory	x	x	x	x	x	x	x	x
11 Deliveries to Reporting Companies	x	x	x	x	x	x	x	x
12 Exports	x	x	x	x	x	x	x	x
13 Losses and Adjustments	x	x	x	x	x	x	x	x
14 Own Consumption	x	x	x	x	x	x	x	x
15 Domestic Sales	-	-	22 500	-	-	-	-	22 500
LUBE OILS AND GREASES								
1 Production	2	-	2	-	-	-	-	-
2 Interproduct Transfers	-2	-5	-8	-2	-	-1	-1	-1
4 Transfers to Refinery Feedstocks	-	-	-	-	-	-	-	-
5 Interprovincial Transfers -In-	30 309	34 150	63 390	4 594	5 021	5 715	4 535	5 103
6 Interprovincial Transfers -Out-	4 679	1 216	5 673	185	164	173	155	167
7 Receipts from Reporting Companies	11 054	10 131	26 224	4 086	3 463	2 062	1 689	2 063
8 Receipts from Non-reporting Companies	6 858	5 102	16 558	753	4 828	872	1 563	786
9 Imports	727	1 040	2 392	231	207	273	353	352
10 Closing Inventory	26 436	48 473	40 793	28 744	35 220	35 849	37 050	37 725
11 Deliveries to Reporting Companies	12 090	10 189	24 249	1 860	1 847	2 787	1 906	2 009
12 Exports	5	12	24	7	2	7	2	-
13 Losses and Adjustments	478	58	549	5	19	9	35	1
14 Own Consumption	19	7	35	-	10	-	-	4
15 Domestic Sales	28 508	31 256	60 502	5 277	5 001	5 316	4 840	5 447
STILL GAS								
1 Production	301 775	277 000	550 684	54 032 ^f	48 794 ^f	43 027 ^f	34 078 ^f	28 926 ^f
2 Interproduct Transfers	-	-	-	-	-	-	-	-
7 Receipts from Reporting Companies	-	-	-	-	-	-	-	-
10 Closing Inventory	-	-	-	-	-	-	-	-
11 Deliveries to Reporting Companies	-	-	-	-	-	-	-	-
13 Losses and Adjustments	-	-	-	-	-	-	-	-
14 Own Consumption	301 775	277 000	550 684	54 032 ^f	48 794 ^f	43 027 ^f	34 078 ^f	28 926 ^f
15 Domestic Sales	-	-	-	-	-	-	-	-
OTHER PRODUCTS								
1 Production	353 907	197 867	472 375	-	4 138	31 869	63 386	17 095
2 Interproduct Transfers	-132 716	-156 647	-271 346	-59 628	-17 770	-14 680	-10 206	-6 472
4 Transfers to Refinery Feedstocks	528 896	399 662	1 052 021	51 927 ^f	111 929 ^f	100 633 ^f	88 781 ^f	42 248 ^f
5 Interprovincial Transfers -In-	396	2 238	1 351	103	197	173	171	212
6 Interprovincial Transfers -Out-	177 943	60 544	261 349	17 092	29 361	18 160	9 399	-
7 Receipts from Reporting Companies	-	9 261	-	-	-	-	-	-
8 Receipts from Non-reporting Companies	832	428	1 482	22	46	20	67	85
9 Imports	605 828	577 893	1 193 885	66 709 ^f	140 492 ^f	110 978 ^f	76 980 ^f	84 290 ^f
10 Closing Inventory	315 674	217 683	203 537	249 887	232 283	237 480	233 518	260 486
11 Deliveries to Reporting Companies	-	9 261	-	-	-	-	-	-
12 Exports	138 909	146 680	210 376	4 434	3 512	-	36 294	26 096
13 Losses and Adjustments	-369	-651	-2 063	-563	-288	-184	-285	-315
14 Own Consumption	6 373	-	6 373	-	-	-	-	-
15 Domestic Sales	1 823	1 398	7 156	103	193	4 554	171	213

Tableau 1

Approvisionnement et utilisation, produits pétroliers, Provinces de l'Atlantique, juin 2000 - fin

Dec. 1999	Jan. 2000	Feb. 2000	March 2000	April 2000	May 2000	June 2000	June 1999	
Déc. 1999	Jan. 2000	Fév. 2000	Mars 2000	Avril 2000	Mai 2000	Juin 2000	Juin 1999	Mètres cubes
								ASPHALTE
X	X	X	X	X	X	X	X	Production
X	X	X	X	X	X	X	X	Transferts d'un produit à l'autre
X	X	X	X	X	X	X	X	Entrées inter-provinciales
X	X	X	X	X	X	X	X	Sorties inter-provinciales
X	X	X	X	X	X	X	X	Arrivages d'autres sociétés déclarantes
X	X	X	X	X	X	X	X	Arrivages de sociétés non-déclarantes
X	X	X	X	X	X	X	X	Importations
X	X	X	X	X	X	X	X	Stocks à la fin de l'exercice
X	X	X	X	X	X	X	X	Livraisons à d'autres sociétés déclarantes
X	X	X	X	X	X	X	X	Exportations
X	X	X	X	X	X	X	X	Pertes et rectifications
X	X	X	X	X	X	X	X	Auto consommation
4 690	464	1 660	214	658	14 000	42 348	56 815	Ventes intérieures
								COKE DE PÉTROLE
X	X	X	X	X	X	X	X	Production
X	X	X	X	X	X	X	X	Transferts d'un produit à l'autre
X	X	X	X	X	X	X	X	Entrées inter-provinciales
X	X	X	X	X	X	X	X	Sorties inter-provinciales
X	X	X	X	X	X	X	X	Arrivages d'autres sociétés déclarantes
X	X	X	X	X	X	X	X	Arrivages de sociétés non-déclarantes
X	X	X	X	X	X	X	X	Importations
X	X	X	X	X	X	X	X	Stocks à la fin de l'exercice
X	X	X	X	X	X	X	X	Livraisons à d'autres sociétés déclarantes
X	X	X	X	X	X	X	X	Exportations
X	X	X	X	X	X	X	X	Pertes et rectifications
X	X	X	X	X	X	X	X	Auto consommation
-	-	-	-	-	-	-	-	Ventes intérieures
								HUILES & GRAISSES LUBRIF.
-1	-1	-1	-1	-	-1	-1	-	Production
-	-	-	-	-	-	-	-	Transferts d'un produit à l'autre
-	-	-	-	-	-	-	-	Transferts aux charges d'alimentation
8 113	3 844	4 273	5 429	6 139	4 115	10 350	5 832	Entrées inter-provinciales
150	169	175	195	158	268	251	352	Sorties inter-provinciales
1 807	1 169	1 459	2 104	1 783	1 198	2 418	2 548	Arrivages d'autres sociétés déclarantes
898	1 144	506	633	477	1 779	563	3 775	Arrivages de sociétés non-déclarantes
249	164	31	228	282	163	172	186	Importations
40 793	40 851	40 712	41 510	43 103	43 685	48 473	26 436	Stocks à la fin de l'exercice
1 730	1 169	1 459	2 104	1 783	1 090	2 584	2 762	Livraisons à d'autres sociétés déclarantes
1	3	-	6	-	-	3	-	Exportations
2	12	5	24	15	12	-10	1 502	Pertes et rectifications
2	1	1	2	1	2	-	-	Auto consommation
6 113	4 908	4 767	5 264	5 131	5 300	5 886	5 738	Ventes intérieures
								GAZ DE DISTILLATION
40 052 ^f	31 832	35 222	44 137	56 592	45 295	63 922	59 282 ^f	Production
-	-	-	-	-	-	-	-	Transferts d'un produit à l'autre
-	-	-	-	-	-	-	-	Arrivages d'autres sociétés déclarantes
-	-	-	-	-	-	-	-	Stocks à la fin de l'exercice
-	-	-	-	-	-	-	-	Livraisons à d'autres sociétés déclarantes
-	-	-	-	-	-	-	-	Pertes et rectifications
40 052 ^f	31 832	35 222	44 137	56 592	45 295	63 922	59 282 ^f	Auto consommation
-	-	-	-	-	-	-	-	Ventes intérieures
								AUTRES PRODUITS
1 980	45 126	50 986	65 045	15 589	15 640	5 481	52 864	Production
-29 874	-25 603	-16 818	-42 395	-27 441	-18 017	-26 373	-27 104	Transferts d'un produit à l'autre
127 607 ^f	148 237	27 695	45 790	30 144	32 975	114 821	88 100 ^f	Transferts aux charges d'alimentation
99	172	694	244	177	254	697	271	Entrées inter-provinciales
9 394	10 178	4 928	8 415	17 454	9 454	10 115	25 710	Sorties inter-provinciales
-	-	-	-	-	-	9 261	-	Arrivages d'autres sociétés déclarantes
410	47	1	271	23	42	44	-	Arrivages de sociétés non-déclarantes
108 608 ^f	158 626	59 256	84 278	80 801	55 605	139 327	56 060 ^f	Importations
203 537	201 652	201 916	207 076	228 818	236 415	217 683	315 674	Stocks à la fin de l'exercice
-	-	-	-	-	-	9 261	-	Livraisons à d'autres sociétés déclarantes
1 131	21 873	61 003	47 867	-	3 333	12 604	-	Exportations
-59	-207	15	-27	-340	-87	-5	-817	Pertes et rectifications
-	-	-	-	-	-	-	-	Auto consommation
99	172	214	238	149	252	373	241	Ventes intérieures

Table 1
Supply and Disposition of Petroleum Products, Quebec, June 2000

Cubic metres	Cum.1999	Cum.2000	Year 1999	July 1999	Aug. 1999	Sept. 1999	Oct. 1999	Nov. 1999
	Cum.1999	Cum.2000	Année 1999	Juillet 1999	Août 1999	Sept. 1999	Oct. 1999	Nov. 1999
1 Domestic Crude and Equivalent Received	-	45 239	87 226	87 226	-	-	-	-
A Western Canada	-	-	-	-	-	-	-	-
B Eastern Canada	-	45 239	87 226	87 226	-	-	-	-
2 Total Imports of Crude and Equivalent	10 267 101	10 949 097	20 514 236	1 801 665	1 537 047	1 671 755	1 775 699	1 724 222
A Algeria	1 939 168	1 822 801	3 837 130	165 856	308 763	330 289	327 697	432 950
B Iran	-	-	-	-	-	-	-	-
C Iraq	-	-	-	-	-	-	-	-
D Kuwait	-	-	-	-	-	-	-	-
E Libya	-	-	-	-	-	-	-	-
F Mexico	786 217	709 818	1 388 165	170 785	115 851	105 617	104 480	105 215
G Nigeria	-	591 963	-	-	-	-	-	-
H Norway	3 512 209	3 570 328	7 627 794	629 272	432 365	624 652	844 068	765 206
I Saudi Arabia	-	-	-	-	-	-	-	-
J United Arab Emirates	-	-	-	-	-	-	-	-
K United Kingdom	2 538 752	2 448 503	4 441 280	328 859	308 315	221 710	376 613	271 640
L United States	-	-	-	-	-	-	-	-
M Venezuela	1 438 232	1 457 969	3 054 746	194 295	371 753	389 487	122 841	149 211
N Others	52 523	347 715	165 121	112 598	-	-	-	-
3 Total Crude and Equiv. Rec. by Refineries (1+2)	10 267 101	10 994 336	20 681 462	1 688 891	1 537 047	1 671 755	1 775 699	1 724 222
A By Pipeline	5 890 596	6 158 871	12 228 015	970 435	1 078 352	1 000 605	1 091 542	1 029 131
B By Other Means	4 376 505	4 835 465	8 373 447	718 456	458 695	671 150	684 157	695 091
4 Opening Inventory Crude	804 785	883 501	804 785	899 110	747 968	780 426	840 119	860 006
5 Closing Inventory Crude	883 501	1 042 318	883 501	747 968	780 426	840 119	860 006	750 151
6 Losses and Adjustments	1 434	1	1 434	1	-1	1	-1	-
7 Crude and Equivalent Charged	10 171 342	10 835 518	20 521 312	1 640 032	1 504 590	1 612 061	1 755 813	1 834 077
A Conventional Crude Light	6 216 963	6 106 779	12 159 588	994 464	835 094	887 532	1 048 976	1 050 187
B Conventional Crude Heavy	3 954 379	4 693 515	8 361 724	845 568	669 496	724 529	706 837	783 890
C Synthetic Crude Oil	-	-	-	-	-	-	-	-
D Crude Bitumen	-	-	-	-	-	-	-	-
E Condensate and Pentanes	-	35 224	-	-	-	-	-	-
8 Other Materials Charged	368 494	398 139	745 582	26 941'	117 587'	45 942'	64 852'	38 047'
A Crude Tops	-	-	-	-	-	-	-	-
B Crude Bottoms	-	-	-	-	-	-	-	-
C LPG's	55 726	8 641	68 786	2 397	3 131	1 990	3 544	1 414
D Natural Gas	3 882	28 616	43 049	5 178	6 812	7 630	8 856	5 606
E Lubes for Reprocessing	-	-	-	-	-	-	-	-
F Other Feedstocks	308 886	360 882	633 747	19 366'	107 644'	36 322'	52 452'	31 027'
9 Total Feedstocks Charged (7+8)	10 539 836	11 233 657	21 266 894	1 866 973'	1 622 177'	1 658 003'	1 820 665'	1 872 124'
10 Refinery Losses	-371 636	-459 040	-753 770	-69 274'	-62 318'	-49 068'	-56 719'	-71 569'
Total, All Products								
1 Refinery Production	10 911 472	11 692 697	22 020 664	1 936 247'	1 684 495'	1 707 071'	1 877 384'	1 943 693'
4 Transfers to Refinery Feedstocks	368 494	398 139	745 582	26 941'	117 587'	45 942'	64 852'	38 047'
5 Interprovincial Transfers -In-	1 318 981	1 004 507	2 335 051	202 200	120 132	202 844	148 798	169 793
6 Interprovincial Transfers -Out-	2 759 211	2 832 666	5 949 201	530 391	519 417	542 731	453 694	610 816
7 Receipts from Reporting Companies	6 472 300	6 776 207	13 593 191	1 060 734	1 251 457	1 235 077	1 223 779	1 201 521
8 Receipts from Non-reporting Companies	169 103	149 274	328 838	11 068'	58 184'	24 729'	19 983'	26 770'
9 Imports	1 062 746	942 732	3 104 684	288 252	446 586	505 950	217 879	295 599
10 Closing Inventory	1 741 452	1 602 893	1 444 858	1 808 556	1 756 933	1 826 597	1 762 389	1 661 493
11 Deliveries to Reporting Companies	6 498 567	6 780 925	13 540 463	1 064 335	1 198 454	1 244 365	1 206 724	1 193 602
12 Exports	585 557	625 653	1 219 307	153 776	114 656	87 692	83 186	86 664
13 Losses and Adjustments	75 604	9 962	76 106	-2 160	193	1 687	956	-2 042
14 Own Consumption	541 129	589 602	1 064 101	89 265'	76 781'	80 107'	84 322'	94 418'
15 Domestic Sales	9 241 099	9 178 435	19 219 321	1 588 849	1 585 389	1 603 483	1 658 297	1 716 767

Tableau 1
Approvisionnement et utilisation, produits pétroliers, Québec, juin 2000

Dec. 1999	Jan. 2000	Feb. 2000	March 2000	April 2000	May 2000	June 2000	June 1999		
Déc. 1999	Jan. 2000	Fév. 2000	Mars 2000	Avril 2000	Mai 2000	Jun 2000	Jun 1999	Mètres cubes	
-	-	-	-	-	15 125	30 114	-	Arrivages de pétrole brut et équiv. domestique	1
-	-	-	-	-	-	-	-	de l'ouest du Canada	A
-	-	-	-	-	15 125	30 114	-	de l'est du Canada	B
1 936 747	1 769 364	1 549 993	1 995 634	1 845 884	2 088 374	1 699 848	1 651 007	Total des importations de brut et d'équivalents	2
332 407	487 267	161 658	423 923	-	418 045	331 908	166 358	Algérie	A
-	-	-	-	-	-	-	-	Iran	B
-	-	-	-	-	-	-	-	Iraq	C
-	-	-	-	-	-	-	-	Koweït	D
-	-	-	-	-	-	-	-	Lybie	E
-	84 738	126 030	85 110	124 910	179 379	109 651	105 558	Mexique	F
-	-	-	-	495 492	96 471	-	-	Nigéria	G
820 022	510 400	711 499	720 493	502 232	517 979	607 725	770 333	Norvège	H
-	-	-	-	-	-	-	-	Arabie Saoudite	I
-	-	-	-	-	-	-	-	Émirats Arabes Unis	J
395 391	342 420	394 987	612 013	410 311	325 354	363 418	503 244	Royaume-Uni	K
-	-	-	-	-	-	-	-	États Unis	L
388 927	278 573	155 819	154 095	221 790	360 546	287 146	105 514	Vénézuela	M
-	65 966	-	-	91 149	190 600	-	-	Autres	N
1 936 747	1 769 364	1 549 993	1 995 634	1 845 884	2 103 499	1 729 962	1 651 007	Total arriv. de brut et équiv. aux raff. (1+2)	3
1 167 354	994 081	955 687	1 139 159	1 055 838	1 005 538	1 008 568	1 018 504	Par pipe-line	A
769 393	775 283	594 306	856 475	790 046	1 097 961	721 394	632 503	Par d'autres moyens	B
750 151	883 501	785 886	606 032	715 026	829 879	1 099 352	1 030 275	Stocks de brut - Début	4
883 501	785 886	606 032	715 026	829 879	1 099 352	1 042 318	899 110	Stocks de brut - Fin	5
-	1	-1	-3	-	4	-	-	Pertes et rectifications	6
1 803 397	1 866 978	1 729 848	1 886 643	1 731 031	1 834 022	1 766 996	1 782 172	Brut et équiv. introduit	7
1 126 372	1 132 865	1 042 305	1 123 495	959 191	958 378	890 745	956 780	Brut conventionnel léger	A
677 025	734 313	687 543	763 148	771 840	874 642	862 029	825 392	Brut conventionnel lourd	B
-	-	-	-	-	-	-	-	Pétrole brut synthétique	C
-	-	-	-	-	-	-	-	Pétrole bitumineux lourd	D
-	-	-	-	-	1 002	34 222	-	Condensats et pentanes	E
83 719'	73 357	55 549	61 505	39 000	94 307	74 421	48 838'	Autres matières utilisées	8
-	-	-	-	-	-	-	-	Produits de décantation	A
-	-	-	-	-	-	-	-	Résidus de brut	B
584	1 298	1 064	1 179	935	1 856	2 309	2 240	GPL	C
5 085	5 402	5 101	5 246	4 860	4 583	3 424	3 882	Gaz naturel	D
-	-	-	-	-	-	-	-	Lubrifiants recyclables	E
78 050'	66 657	49 384	55 080	33 205	87 868	68 688	42 716'	Autres charges d'alimentation	F
1 867 116'	1 940 335	1 785 397	1 948 148	1 770 031	1 920 329	1 861 417	1 831 010'	Total charges d'alimentation (7+8)	9
-73 186'	-95 004	-68 556	-89 502	-67 260	-76 852	-61 866	-58 053'	Pertes en raffinerie	10
1 960 302'	2 035 339	1 853 953	2 037 650	1 837 291	2 005 181	1 923 203	1 889 063'	Total, tous les produits	
83 719'	73 357	55 549	61 505	39 000	94 307	74 421	48 838'	Production des raffineries	1
172 303	158 797	170 131	177 179	160 865	164 936	172 599	247 205	Retour pour alimentation des raffineries	4
532 941	480 532	390 140	383 995	446 751	544 786	586 462	545 886	Entrées inter-provinciales	5
1 148 323	1 258 853	1 171 385	1 061 745	972 440	1 160 587	1 151 197	1 116 298	Sorties inter-provinciales	6
19 001'	9 266	54 468	5 715	4 650	58 295	16 880	4 996'	Arrivages d'autres sociétés déclarantes	7
287 672	174 530	232 834	176 770	76 726	112 375	169 497	266 578	Arrivages de sociétés non-déclarantes	8
1 444 858	1 419 253	1 454 509	1 731 012	1 830 192	1 779 803	1 602 893	1 741 452	Importations	9
1 134 416	1 259 433	1 177 023	1 063 942	969 461	1 162 805	1 148 261	1 103 036	Stocks à la fin de l'exercice	10
107 776	107 191	122 404	83 645	109 729	95 936	106 748	82 626	Livraisons à d'autres sociétés déclarantes	11
1 868	2 469	3 535	526	2 100	480	852	1 529	Exportations	12
98 079'	108 559	98 303	105 404	89 294	95 876	92 166	89 415'	Pertes et rectifications	13
-	-	-	-	-	-	-	-	Auto consommation	14
1 845 437	1 630 849	1 600 561	1 483 539	1 296 457	1 557 573	1 601 456	1 517 149	Ventes intérieures	15

Table 1
Supply and Disposition of Petroleum Products, Quebec, June 2000 – Continued

Cubic metres	Cum.1999	Cum.2000	Year 1999	July 1999	Aug. 1999	Sept. 1999	Oct. 1999	Nov. 1999
	Cum.1999	Cum.2000	Année 1999	Juillet 1999	Août 1999	Sept. 1999	Oct. 1999	Nov. 1999
PROPANE & PROPANE MIXES								
1 Production	179 551	210 176	353 018	28 467	23 018	23 373	31 703	31 586
2 Interproduct Transfers	-247	-5 798	-28 461	-19 678	5 310	-3 296	-3 571	-3 280
A. Portion transferred to petro-chemicals	-	-	-	-	-	-	-	-
3 Net Production	179 304	204 378	324 557	8 789	28 328	20 077	28 132	28 306
4 Transfers to Refinery Feedstocks	-	-	-	-	-	-	-	-
5 Interprovincial Transfers -In-	49 830	37 704	80 020	4 071	4 405	4 548	4 329	6 333
6 Interprovincial Transfers -Out-	15 277	18 573	26 479	2 390	3 990	634	486	2 773
7 Receipts from Reporting Companies	5 174	-	5 174	-	-	-	-	-
8 Receipts from Non-reporting Companies	-	-	96	-	-	-	96	-
9 Imports	-	-	-	-	-	-	-	-
10 Closing Inventory	25 632	12 401	14 194	6 893	9 589	9 553	15 663	13 968
11 Deliveries to Reporting Companies	5 372	-	5 509	137	-	-	-	-
12 Exports	6 033	15 376	17 647	2 407	6 016	778	512	1 307
13 Losses and Adjustments	-33	-	328	-10	-1	335	16	21
14 Own Consumption	9 529	11 822	17 415	289	106	922	742	2 596
15 Domestic Sales	178 307	198 104	334 084	26 386	19 926	21 992	24 691	29 637
16 Total Exports (N.E.B.145)	127 878	210 035	254 678	10 269	11 477	16 252	14 692	32 128
BUTANE & BUTANE MIXES								
1 Production	x	x	x	x	x	x	x	x
2 Interproduct Transfers	x	x	x	x	x	x	x	x
A. Portion transferred to petro-chemicals	x	x	x	x	x	x	x	x
3 Net Production	x	x	x	x	x	x	x	x
4 Transfers to Refinery Feedstocks	x	x	x	x	x	x	x	x
5 Interprovincial Transfers -In-	x	x	x	x	x	x	x	x
6 Interprovincial Transfers -Out-	x	x	x	x	x	x	x	x
7 Receipts from Reporting Companies	x	x	x	x	x	x	x	x
8 Receipts from Non-reporting Companies	x	x	x	x	x	x	x	x
9 Imports	x	x	x	x	x	x	x	x
10 Closing Inventory	x	x	x	x	x	x	x	x
11 Deliveries to Reporting Companies	x	x	x	x	x	x	x	x
12 Exports	x	x	x	x	x	x	x	x
13 Losses and Adjustments	x	x	x	x	x	x	x	x
14 Own Consumption	x	x	x	x	x	x	x	x
15 Domestic Sales	92 179	70 396	149 267	23 557	10 135	8 228	3 636	6 186
16 Total Exports (N.E.B.145)	x	x	x	x	x	x	x	x
PETRO-CHEMICAL FEEDSTOCKS								
1 Production	x	x	x	x	x	x	x	x
2 Interproduct Transfers	x	x	x	x	x	x	x	x
A. Backflow to refinery of energy by products	x	x	x	x	x	x	x	x
3 Net Production	x	x	x	x	x	x	x	x
4 Transfers to Refinery Feedstocks	x	x	x	x	x	x	x	x
5 Interprovincial Transfers -In-	x	x	x	x	x	x	x	x
6 Interprovincial Transfers -Out-	x	x	x	x	x	x	x	x
7 Receipts from Reporting Companies	x	x	x	x	x	x	x	x
8 Receipts from Non-reporting Companies	x	x	x	x	x	x	x	x
9 Imports	x	x	x	x	x	x	x	x
10 Closing Inventory	x	x	x	x	x	x	x	x
11 Deliveries to Reporting Companies	x	x	x	x	x	x	x	x
12 Exports	x	x	x	x	x	x	x	x
13 Losses and Adjustments	x	x	x	x	x	x	x	x
14 Own Consumption	x	x	x	x	x	x	x	x
15 Domestic Sales	84 402	70 077	170 837	25 437	24 437	12 600	6 513	5 128
NAPHTHA SPECIALTIES								
1 Production	15 096	13 789	24 293	1 275	2 316	1 098	1 402	2 613
2 Interproduct Transfers	-990	189	-675	-780	202	199	246	225
3 Net Production	14 106	13 978	23 618	495	2 518	1 297	1 648	2 838
4 Transfers to Refinery Feedstocks	-	-	-	-	-	-	-	-
5 Interprovincial Transfers -In-	192	344	600	69	71	62	62	77
6 Interprovincial Transfers -Out-	227	563	646	54	21	47	29	38
7 Receipts from Reporting Companies	46	-	51	5	-	-	-	-
8 Receipts from Non-reporting Companies	2 248	612	3 174	903	6	-	5	9
9 Imports	-	-	-	-	-	-	-	-
10 Closing Inventory	7 471	4 915	7 281	7 191	8 161	7 772	7 852	8 944
11 Deliveries to Reporting Companies	-	-	-	-	-	-	-	-
12 Exports	-	-	-	-	-	-	-	-
13 Losses and Adjustments	-15	-	107	-4	2	-	1	-
14 Own Consumption	5	-	7	-	-	-	-	2
15 Domestic Sales	15 415	16 737	25 913	1 702	1 602	1 701	1 605	1 792

Tableau 1
Approvisionnement et utilisation, produits pétroliers, Québec, juin 2000 – suite

Dec. 1999	Jan. 2000	Feb. 2000	March 2000	April 2000	May 2000	June 2000	June 1999	
Déc. 1999	Jan. 2000	Fév. 2000	Mars 2000	Avril 2000	Mai 2000	Juin 2000	Juin 1999	Mètres cubes
35 320	36 340	35 928	35 019	33 749	37 500	31 640	27 704	PROPANE & MÉL DE PROPANE
-3 699	-3 893	-1 993	-1 396	-3 004	949	3 539	-3 064	Production
-	-	-	-	-	-	-	-	Transferts d'un produit à l'autre
31 621	32 447	33 935	33 623	30 745	38 449	35 179	24 640	Partie transférée aux charges pétrochimiques
-	-	-	-	-	-	-	-	Production nette
-	-	-	-	-	-	-	-	Transferts aux charges d'alimentation
6 504	6 874	7 248	5 808	5 868	5 949	5 937	13 014	Entrées inter-provinciales
929	383	2 706	3 477	1 262	4 949	5 796	2 298	Sorties inter-provinciales
-	-	-	-	-	-	-	-	Arrivages d'autres sociétés déclarantes
-	-	-	-	-	-	-	-	Arrivages de sociétés non-déclarantes
-	-	-	-	-	-	-	-	Importations
14 194	20 724	19 023	11 899	10 366	14 177	12 401	25 632	Stocks à la fin de l'exercice
-	-	-	-	-	-	-	-	Livraisons à d'autres sociétés déclarantes
594	37	370	1 167	2 199	4 659	6 944	2 267	Exportations
-	-	-	-	-	-	-	-	Pertes et rectifications
3 231	240	3 591	3 654	3 355	121	861	428	Auto consommation
33 145	32 131	36 217	38 257	31 350	30 858	29 291	27 695	Ventes intérieures
41 982	55 052	46 194	35 333	21 327	32 733	19 396	13 374	Exportations totales (O.N.E.145)
-	-	-	-	-	-	-	-	BUTANE ET MÉL DE BUTANE
x	x	x	x	x	x	x	x	Production
x	x	x	x	x	x	x	x	Transferts d'un produit à l'autre
x	x	x	x	x	x	x	x	Partie transférée aux charges pétrochimiques
x	x	x	x	x	x	x	x	Production nette
-	-	-	-	-	-	-	-	Transferts aux charges d'alimentation
x	x	x	x	x	x	x	x	Entrées inter-provinciales
x	x	x	x	x	x	x	x	Sorties inter-provinciales
x	x	x	x	x	x	x	x	Arrivages d'autres sociétés déclarantes
x	x	x	x	x	x	x	x	Arrivages de sociétés non-déclarantes
x	x	x	x	x	x	x	x	Importations
x	x	x	x	x	x	x	x	Stocks à la fin de l'exercice
x	x	x	x	x	x	x	x	Livraisons à d'autres sociétés déclarantes
x	x	x	x	x	x	x	x	Exportations
x	x	x	x	x	x	x	x	Pertes et rectifications
x	x	x	x	x	x	x	x	Auto consommation
5 344	2 359	10 865	11 287	10 975	19 799	15 111	33 706	Ventes intérieures
x	x	x	x	x	x	x	x	Exportations totales (O.N.E.145)
-	-	-	-	-	-	-	-	CHARGES PÉTROCHIMIQUES
x	x	x	x	x	x	x	x	Production
x	x	x	x	x	x	x	x	Transferts d'un produit à l'autre
-	-	-	-	-	-	-	-	Renvois à la raffinerie de sous-produits énergétiques
x	x	x	x	x	x	x	x	Production nette
-	-	-	-	-	-	-	-	Transferts aux charges d'alimentation
x	x	x	x	x	x	x	x	Entrées inter-provinciales
x	x	x	x	x	x	x	x	Sorties inter-provinciales
x	x	x	x	x	x	x	x	Arrivages d'autres sociétés déclarantes
x	x	x	x	x	x	x	x	Arrivages de sociétés non-déclarantes
x	x	x	x	x	x	x	x	Importations
x	x	x	x	x	x	x	x	Stocks à la fin de l'exercice
x	x	x	x	x	x	x	x	Livraisons à d'autres sociétés déclarantes
x	x	x	x	x	x	x	x	Exportations
x	x	x	x	x	x	x	x	Pertes et rectifications
x	x	x	x	x	x	x	x	Auto consommation
12 320	7 253	7 362	15 229	9 583	14 350	16 300	10 990	Ventes intérieures
493	1 250	2 855	2 020	3 393	1 428	2 843	3 117	PRDDUITS SPÉCIAUX À BASE DE NAPHTHE
223	168	189	249	-790	121	252	152	Production
716	1 418	3 044	2 269	2 603	1 549	3 095	3 269	Transferts d'un produit à l'autre
-	-	-	-	-	-	-	-	Production nette
-	-	-	-	-	-	-	-	Transferts aux charges d'alimentation
67	53	55	66	67	51	52	75	Entrées inter-provinciales
230	22	60	171	84	115	111	48	Sorties inter-provinciales
-	-	-	-	-	-	-	9	Arrivages d'autres sociétés déclarantes
3	205	-	19	2	381	5	96	Arrivages de sociétés non-déclarantes
-	-	-	-	-	-	-	-	Importations
7 281	6 806	6 594	5 266	5 564	4 933	4 915	7 471	Stocks à la fin de l'exercice
-	-	-	-	-	-	-	-	Livraisons à d'autres sociétés déclarantes
-	-	-	-	-	-	-	-	Exportations
123	-1	-	1	-	1	-1	48	Pertes et rectifications
-	-	-	-	-	-	-	-	Auto consommation
2 096	2 130	3 251	3 510	2 290	2 496	3 060	2 078	Ventes intérieures

Table 1
Supply and Disposition of Petroleum Products, Quebec, June 2000 – Continued

Cubic metres	Cum.1999	Cum.2000	Year 1999	July 1999	Aug. 1999	Sept. 1999	Oct. 1999	Nov. 1999
	Cum.1999	Cum.2000	Année 1999	Juillet 1999	Août 1999	Sept. 1999	Oct. 1999	Nov. 1999
AVIATION GASOLINE								
1 Production	28 185	22 409	52 679	7 035	7 421	2 496	4 171	45
2 Interproduct Transfers	-206	-126	-364	-24	-26	-32	-43	-18
3 Net Production	27 979	22 283	52 315	7 011	7 395	2 464	4 128	27
4 Transfers to Refinery Feedstocks	-	-	-	-	-	-	-	-
5 Interprovincial Transfers -In-	60	89	551	54	68	228	9	50
6 Interprovincial Transfers -Out-	12 718	13 453	26 095	3 704	1 876	3 903	1 857	1 309
7 Receipts from Reporting Companies	29 250	21 603	53 293	4 047	4 679	4 876	3 773	4 238
8 Receipts from Non-reporting Companies	-	-	-	-	-	-	-	-
9 Imports	-	-	-	-	-	-	-	-
10 Closing Inventory	8 617	5 284	6 665	7 679	8 122	5 745	7 767	4 752
11 Deliveries to Reporting Companies	30 050	21 942	55 991	4 766	7 935	3 580	2 614	4 816
12 Exports	1 648	1 107	3 898	718	197	357	253	638
13 Losses and Adjustments	-537	22	-416	-12	19	-17	54	-15
14 Own Consumption	80	-	80	-	-	-	-	-
15 Domestic Sales	7 645	8 832	16 778	2 874	1 672	2 122	1 110	782
MOTOR GASOLINE								
1 Production	4 183 390	4 625 366	8 520 114	695 238	668 805	644 394	773 480	771 716
2 Interproduct Transfers	9 723	6 505	65 003	20 788	739	5 440	11 214	10 046
3 Net Production	4 193 113	4 831 871	8 585 117	716 026	669 544	649 834	784 694	781 762
4 Transfers to Refinery Feedstocks	-	-	-	-	-	-	-	-
5 Interprovincial Transfers -In-	511 890	262 754	814 142	74 102	45 891	58 607	43 115	40 965
6 Interprovincial Transfers -Out-	1 315 635	1 227 587	2 733 923	268 640	286 451	264 118	199 428	206 823
7 Receipts from Reporting Companies	3 490 270	3 759 297	7 631 485	682 834	820 106	733 062	690 497	605 993
8 Receipts from Non-reporting Companies	-	-	-	-	-	-	-	-
9 Imports	492 292	302 085	1 361 460	170 914	288 835	232 630	86 704	43 248
10 Closing Inventory	347 334	371 653	336 916	311 904	352 264	326 000	352 548	356 195
11 Deliveries to Reporting Companies	3 501 930	3 758 318	7 586 514	682 487	772 513	734 887	693 383	599 600
12 Exports	45 271	43 290	111 151	18 582	16 687	9 664	7 289	6 351
13 Losses and Adjustments	2 681	3 397	-1 729	-3 626	-507	1 319	-819	-1 000
14 Own Consumption	142	134	288	11	10	34	25	34
15 Domestic Sales	3 890 843	3 888 544	8 041 412	713 212	708 862	690 375	679 156	656 513
Sales by Grade:								
16 Premium	507 380	358 991	952 908	90 732	68 585	73 983	77 155	65 275
17 Mid Grade	138 018	93 874	277 233	22 117	37 473	19 463	20 586	18 973
18 Regular No-Lead	3 245 145	3 435 379	6 810 871	600 363	602 704	596 929	581 415	572 265
19 Regular Leaded	300	300	400	-	100	-	-	-
20 Retail Sales of Motor Gasoline	3 571 825	3 570 110	7 367 518	651 829	647 854	630 958	621 485	600 765
AV-TURBO FUEL KEROSENE TYPE								
1 Production	424 907	382 860	971 357	116 317	98 748	106 339	103 200	64 439
2 Interproduct Transfers	-38 928	6 665	-124 887	-5 787	-7 759	-575	-	-59 573
3 Net Production	385 979	389 525	846 470	110 530	90 989	105 764	102 605	4 866
4 Transfers to Refinery Feedstocks	-	-	-	-	-	-	-	-
5 Interprovincial Transfers -In-	15 837	28 477	25 614	2 002	4 050	100	2 415	59
6 Interprovincial Transfers -Out-	104 262	130 933	302 325	31 901	19 036	34 057	30 315	55 939
7 Receipts from Reporting Companies	173 533	111 941	472 240	56 869	50 863	70 590	41 866	54 983
8 Receipts from Non-reporting Companies	-	-	-	-	-	-	-	-
9 Imports	18 288	71 805	165 624	-	-	-	-	105 418
10 Closing Inventory	51 058	59 036	59 094	66 532	66 299	66 718	81 212	56 644
11 Deliveries to Reporting Companies	172 137	113 072	448 306	51 525	50 822	61 157	34 020	55 108
12 Exports	96	834	117	-	-	-	-	21
13 Losses and Adjustments	517	508	909	215	388	21	-83	-
14 Own Consumption	1	-	2	-	-	1	-	-
15 Domestic Sales	332 042	356 459	765 671	70 286	75 889	80 799	68 140	70 826
AV-TURBO FUEL NAPHTHA TYPE								
1 Production	49 701	50 959	101 274	9 012	6 199	9 947	11 262	7 832
2 Interproduct Transfers	-394	-162	-592	-9	-20	-11	-60	-83
3 Net Production	49 307	50 797	100 682	9 003	6 179	9 936	11 202	7 749
4 Transfers to Refinery Feedstocks	-	-	-	-	-	-	-	-
5 Interprovincial Transfers -In-	4 770	1 781	6 090	32	24	1 241	6	17
6 Interprovincial Transfers -Out-	19 258	20 500	45 270	3 477	6 500	4 439	3 686	3 380
7 Receipts from Reporting Companies	29 155	63 557	103 441	10 741	13 933	14 469	14 023	11 610
8 Receipts from Non-reporting Companies	-	-	-	-	-	-	-	-
9 Imports	-	-	-	-	-	-	-	-
10 Closing Inventory	12 166	10 070	6 383	11 657	6 176	6 073	9 691	9 337
11 Deliveries to Reporting Companies	29 244	63 673	102 828	11 156	13 045	14 572	12 880	11 443
12 Exports	117	58	175	-	29	-	-	29
13 Losses and Adjustments	21	95	637	209	101	55	-29	-66
14 Own Consumption	4	4	8	2	-	1	1	-
15 Domestic Sales	30 895	28 118	63 385	5 441	5 942	6 682	5 075	4 944

Tableau 1

Approvisionnement et utilisation, produits pétroliers, Québec, juin 2000 – suite

Dec. 1999	Jan. 2000	Feb. 2000	March 2000	April 2000	May 2000	June 2000	June 1999	
Déc. 1999	Jan. 2000	Fév. 2000	Mars 2000	Avril 2000	Mai 2000	Juin 2000	Juin 1999	Mètres cubes
3 326	188	2 313	5 456	4 278	6 107	4 067	9 620	ESSENCE D'AVIATION
-15	-10	-21	-43	-10	-27	-15	-42	Production
3 311	178	2 292	5 413	4 268	6 080	4 052	9 578	Transferts d'un produit à l'autre
								Production nette
								Transferts aux charges d'alimentation
82	3	3	2	57	11	13	10	Entrées inter-provinciales
728	325	906	1 493	2 651	4 329	3 749	3 432	Sorties inter-provinciales
2 430	1 413	2 575	3 045	2 921	6 419	5 230	6 840	Arrivages d'autres sociétés déclarantes
								Arrivages de sociétés non-déclarantes
								Importations
6 665	5 836	6 069	8 351	9 051	8 361	5 284	8 617	Stocks à la fin de l'exercice
2 430	1 413	2 618	3 405	3 313	6 016	5 177	6 526	Livraisons à d'autres sociétés déclarantes
87	274	92	169	152	196	224	679	Exportations
92	-3	-71	86	1	12	-3	47	Pertes et rectifications
								Auto consommation
573	414	1 092	1 025	429	2 647	3 225	2 265	Ventes Intérieures
								ESSENCE POUR MOTEURS
783 091	813 833	699 413	808 315	727 623	757 459	818 723	714 873	Production
7 053	2 819	133	4 270	-224	-80	-413	548	Transferts d'un produit à l'autre
790 144	816 652	699 546	812 585	727 399	757 379	818 310	715 421	Production nette
								Transferts aux charges d'alimentation
								Entrées inter-provinciales
39 572	40 327	48 520	40 698	38 438	48 834	45 937	59 885	Sorties inter-provinciales
192 828	188 782	140 598	150 785	218 946	252 142	276 334	274 373	Arrivages d'autres sociétés déclarantes
608 723	599 903	574 875	523 254	569 883	730 535	760 847	683 625	Arrivages de sociétés non-déclarantes
								Importations
46 837	27 759	64 532	73 433	19 172	50 789	66 400	166 459	Stocks à la fin de l'exercice
336 916	402 854	410 862	555 754	513 733	402 418	371 653	347 334	Livraisons à d'autres sociétés déclarantes
601 714	599 957	578 807	516 329	567 530	734 170	761 525	679 289	Exportations
7 307	5 038	7 059	7 682	6 051	8 629	8 831	5 948	Pertes et rectifications
223	553	1 268	3	941	603	29	814	Auto consommation
32	42	32	9	16	23	12	17	
702 451	624 331	651 701	630 270	603 429	703 285	675 528	696 405	Ventes Intérieures
								Ventes par catégorie:
69 798	66 819	64 895	50 970	50 547	65 379	60 381	88 710	Super
20 603	18 402	16 816	14 541	13 695	15 839	14 581	25 077	Intermédiaire
612 050	539 110	569 990	564 759	538 987	622 067	600 466	582 618	Ordinaire sans plomb
				200	-	100	-	Ordinaire avec plomb
642 802	572 040	597 118	577 482	555 096	646 954	621 420	640 505	Ventes nettes au détail
								CARBURÉACTEUR-TYPE KÉROSÈNE
57 407	54 903	36 122	79 491	47 152	70 471	94 721	93 008	Production
-11 670	-456	-536	6 174	-670	2 605	-452	-1 379	Transferts d'un produit à l'autre
45 737	54 447	35 586	85 665	48 482	73 076	94 269	91 629	Production nette
								Transferts aux charges d'alimentation
								Entrées inter-provinciales
1 151	2 675	2 150	3 215	15 701	1 755	2 981	48	Sorties inter-provinciales
26 815	14 030	15 818	15 369	19 566	31 752	34 398	24 798	Arrivages d'autres sociétés déclarantes
23 536	21 337	20 527	24 375	17 711	14 907	13 084	26 628	Arrivages de sociétés non-déclarantes
								Importations
41 918		25 307		25 400		21 098		Stocks à la fin de l'exercice
59 094	42 725	46 615	73 135	96 804	61 883	59 036	51 058	Livraisons à d'autres sociétés déclarantes
23 537	21 335	20 527	24 375	17 792	15 921	13 122	24 653	Exportations
				269	295	270	11	Pertes et rectifications
-149	-241	225	75	199	142	108	162	Auto consommation
59 889	59 784	43 110	46 916	43 799	76 549	86 361	64 611	Ventes Intérieures
								CARBURÉACTEUR-TYPE NAPHTÉ
7 321	8 991	4 721	9 708	10 795	10 788	5 956	11 370	Production
-15	63	-8	-30	-106	-67	-14	-14	Transferts d'un produit à l'autre
7 306	9 054	4 713	9 678	10 689	10 721	5 942	11 356	Production nette
								Transferts aux charges d'alimentation
								Entrées inter-provinciales
4 530	2 541	3 400	3 746	2 987	4 130	3 696	4 438	Sorties inter-provinciales
9 510	5 867	10 933	16 566	10 498	14 107	5 586	9 429	Arrivages d'autres sociétés déclarantes
								Arrivages de sociétés non-déclarantes
								Importations
8 383	10 871	7 702	6 471	10 564	11 995	10 070	12 166	Stocks à la fin de l'exercice
10 488	6 022	10 718	16 889	10 385	13 898	5 761	9 115	Livraisons à d'autres sociétés déclarantes
								Exportations
346	18	47	-143	173	15	-15	-265	Pertes et rectifications
	1	1			2			Auto consommation
4 406	1 853	4 647	6 909	4 333	5 365	4 931	5 394	Ventes Intérieures

Table 1
Supply and Disposition of Petroleum Products, Quebec, June 2000 – Continued

Cubic metres	Cum.1999	Cum.2000	Year 1999	July 1999	Aug. 1999	Sept. 1999	Oct. 1999	Nov. 1999
	Cum.1999	Cum.2000	Année 1999	Juillet 1999	Août 1999	Sept. 1999	Oct. 1999	Nov. 1999
STOVE OIL, KEROSENE								
1 Production	436 490	580 808	851 435	40 888	43 101	43 085	88 036	98 333
2 Interproduct Transfers	-310 536	-407 977	-495 493	-12 095	-15 449	-22 603	-55 041	-23 180
3 Net Production	125 954	172 831	355 942	28 793	27 652	20 482	32 228	75 153
4 Transfers to Refinery Feedstocks	-	-	-	-	-	-	-	-
5 Interprovincial Transfers -In-	24 210	12 807	29 164	1 106	24	204	1 217	1 854
6 Interprovincial Transfers -Out-	24 343	35 435	59 003	5 119	1 108	5 117	5 041	8 527
7 Receipts from Reporting Companies	99 136	79 166	186 087	3 815	6 247	10 247	19 738	20 667
8 Receipts from Non-reporting Companies	-	-	-	-	-	-	-	-
9 Imports	1 156	-	12 881	-	-	-	-	-
10 Closing Inventory	19 479	38 592	65 515	40 865	60 403	59 683	57 261	82 101
11 Deliveries to Reporting Companies	91 175	78 823	185 730	3 930	6 524	10 025	19 793	27 672
12 Exports	37 465	35 353	66 896	1 644	2 251	4 181	5 666	7 099
13 Losses and Adjustments	62 434	114	62 775	-64	13	-32	274	157
14 Own Consumption	39	47	191	1	-	10	16	70
15 Domestic Sales	88 216	141 955	216 659	1 698	4 489	12 352	24 815	29 309
DIESEL FUEL OIL								
1 Production	2 441 751	2 559 804	5 018 529	483 597	320 841	368 143	432 204	503 950
2 Interproduct Transfers	-217 754	-63 482	-350 194	-64 490	8 782	-23 198	-55 051	-22 315
3 Net Production	2 223 997	2 496 322	4 668 335	419 107	329 623	344 945	377 153	481 635
4 Transfers to Refinery Feedstocks	-	-	-	-	-	-	-	-
5 Interprovincial Transfers -In-	141 982	126 722	291 170	31 471	11 855	51 221	23 189	19 317
6 Interprovincial Transfers -Out-	575 613	654 438	1 410 866	100 955	107 109	141 840	116 888	180 307
7 Receipts from Reporting Companies	1 752 518	1 863 128	3 658 725	267 456	301 107	330 314	359 925	349 077
8 Receipts from Non-reporting Companies	-	-	-	-	-	-	-	-
9 Imports	66 900	117 374	301 803	-	21 255	90 590	55 654	38 132
10 Closing Inventory	281 060	260 811	193 601	311 970	217 840	214 191	189 336	184 153
11 Deliveries to Reporting Companies	1 747 746	1 859 532	3 652 572	273 860	306 704	338 663	351 309	347 583
12 Exports	84 011	80 354	161 390	13 198	9 561	13 530	13 502	13 291
13 Losses and Adjustments	6 701	1 083	5 906	1 161	194	-122	-316	-1 142
14 Own Consumption	326	330	636	9	94	30	21	144
15 Domestic Sales	1 822 735	1 940 599	3 627 857	297 941	334 308	326 778	359 372	353 161
16 Sales of Low Sulfur	1 562 325	1 574 390	3 258 151	250 433	288 703	272 978	308 556	297 737
LIGHT FUEL OIL (#2 & 3)								
1 Production	652 533	663 753	1 143 814	64 334	41 198	51 113	95 023	101 166
2 Interproduct Transfers	580 108	515 125	936 666	35 193	10 000	43 502	106 944	100 938
3 Net Production	1 232 641	1 178 878	2 080 480	99 527	51 198	94 615	201 967	202 104
4 Transfers to Refinery Feedstocks	-	-	-	-	-	-	-	-
5 Interprovincial Transfers -In-	210 964	269 723	443 643	28 687	30 589	40 319	40 578	49 763
6 Interprovincial Transfers -Out-	292 226	385 341	597 338	32 386	37 973	41 071	59 500	77 814
7 Receipts from Reporting Companies	766 636	797 590	1 285 310	19 372	30 319	69 376	88 873	134 326
8 Receipts from Non-reporting Companies	-	-	-	-	-	-	-	-
9 Imports	170	47 300	20 814	-	-	-	-	-
10 Closing Inventory	166 050	105 300	136 169	201 203	185 632	183 810	200 667	178 190
11 Deliveries to Reporting Companies	792 065	807 028	1 306 686	19 172	25 887	69 406	88 522	134 087
12 Exports	199 216	200 924	343 677	14 096	10 677	20 580	22 892	28 843
13 Losses and Adjustments	-5 019	1 592	-5 541	-1 589	-393	515	129	374
14 Own Consumption	154	630	404	-	13	14	48	79
15 Domestic Sales	1 037 750	928 845	1 723 545	48 368	53 520	74 546	143 470	167 473
HEAVY FUEL OIL (#4, 5 & 6)								
1 Production	972 428	898 100	1 888 797	149 722 ¹	113 287 ¹	151 482 ¹	146 208 ¹	175 695 ¹
2 Interproduct Transfers	41 439	10 581	92 168	50 030	15 027	2 085	20 317	-34 593
3 Net Production	1 013 867	908 681	1 980 965	199 752	128 314	153 567	166 525	141 102
4 Transfers to Refinery Feedstocks	-	-	-	-	-	-	-	-
5 Interprovincial Transfers -In-	192 748	167 328	349 349	25 374	6 985	26 976	11 496	31 236
6 Interprovincial Transfers -Out-	118 921	34 251	145 326	1 950	6 111	2 489	1 760	3 785
7 Receipts from Reporting Companies	84 080	52 222	129 656	6 166	16 779	1 133	4 943	13 686
8 Receipts from Non-reporting Companies	-	-	-	-	-	-	-	-
9 Imports	55 700	66 200	336 700	44 500	56 300	90 000	-	41 600
10 Closing Inventory	237 581	185 708	89 150	270 526	250 409	303 907	282 321	216 043
11 Deliveries to Reporting Companies	86 675	46 852	135 019	7 913	8 220	11 109	3 973	12 100
12 Exports	86 290	37 352	261 561	77 307	41 544	15 464	11 076	21 549
13 Losses and Adjustments	-744	-28	-1 661	51	-196	-393	-58	-133
14 Own Consumption	92 386	126 722	193 640	10 159 ¹	13 625 ¹	13 690 ¹	14 501 ¹	23 487 ¹
15 Domestic Sales	942 310	852 724	2 190 859	145 467	159 191	175 819	173 298	233 114
16 Sales of Low Sulfur	X	X	X	X	X	X	X	X

Tableau 1
Approvisionnement et utilisation, produits pétroliers, Québec, juin 2000 – suite

Dec. 1999	Jan. 2000	Feb. 2000	March 2000	April 2000	May 2000	June 2000	June 1999	
Déc. 1999	Jan. 2000	Fév. 2000	Mars 2000	Avril 2000	Mai 2000	Juin 2000	Juin 1999	Mètres cubes
								MAZOUT POUR POÊLES
101 502	173 318	140 847	77 249	110 898	49 935	28 561	25 446	Production
-55 822	-103 353	-36 569	-96 583	-79 918	-64 563	-26 991	-21 463	Transferts d'un produit à l'autre
45 680	69 965	104 278	-19 334	30 980	-14 628	1 570	3 983	Production nette
-	-	-	-	-	-	-	-	Transferts aux charges d'alimentation
549	3 256	847	6 700	1 847	147	10	602	Entrées inter-provinciales
9 748	20 717	5 648	3 219	1 681	343	3 827	27	Sorties inter-provinciales
26 237	26 094	24 468	11 043	6 371	6 134	5 056	528	Arrivages d'autres sociétés déclarantes
-	-	-	-	-	-	-	-	Arrivages de sociétés non-déclarantes
11 725	-	-	-	-	-	-	-	Importations
65 515	38 769	79 748	41 415	61 764	42 181	38 592	19 479	Stocks à la fin de l'exercice
26 611	26 728	24 626	10 884	6 367	6 111	4 107	6 211	Livraisons à d'autres sociétés déclarantes
8 590	12 660	10 497	6 523	3 155	1 766	752	1 534	Exportations
-7	85	3	26	38	-1	-37	72	Pertes et rectifications
55	37	-	3	6	1	-	-	Auto consommation
55 780	65 834	47 840	16 087	7 602	3 016	1 576	1 466	Ventes Intérieures
								CARBURANT DIESEL
468 043	330 713	376 958	444 695	412 249	493 874	501 315	509 167	Production
23 832	50 100	-19 006	-33 124	-154	-23 430	-37 868	-66 809	Transferts d'un produit à l'autre
491 875	380 813	357 952	411 571	412 095	470 444	463 447	442 358	Production nette
-	-	-	-	-	-	-	-	Transferts aux charges d'alimentation
12 135	15 807	23 108	23 507	16 793	30 198	17 309	23 093	Entrées inter-provinciales
188 154	124 000	83 088	89 892	93 411	111 872	152 175	97 254	Sorties inter-provinciales
298 328	352 066	325 315	299 339	253 460	324 416	308 532	301 218	Arrivages d'autres sociétés déclarantes
-	-	-	-	-	-	-	-	Arrivages de sociétés non-déclarantes
29 272	61 246	56 128	-	-	-	-	-	Importations
193 601	187 274	178 204	204 486	249 274	257 065	260 811	281 060	Stocks à la fin de l'exercice
286 707	349 344	327 427	300 284	250 894	323 329	308 254	291 363	Livraisons à d'autres sociétés déclarantes
14 297	13 503	13 409	8 882	11 521	18 853	14 186	13 799	Exportations
-570	245	111	181	265	30	251	39	Pertes et rectifications
12	38	21	6	23	143	99	48	Auto consommation
333 562	329 129	347 517	368 890	281 446	363 040	310 577	314 372	Ventes Intérieures
277 419	242 407	250 946	250 142	226 752	326 139	278 004	273 049	Ventes en faible teneur en soufre
								MAZOUTS LÉGERS (Nos 2 & 3)
138 447	231 917	196 669	99 834	65 204	35 690	34 439	42 564	Production
59 981	72 287	64 478	121 765	79 682	115 827	61 086	69 018	Transferts d'un produit à l'autre
198 428	304 204	261 147	221 599	144 886	151 517	95 525	111 582	Production nette
-	-	-	-	-	-	-	-	Transferts aux charges d'alimentation
42 743	65 010	49 156	41 358	29 352	36 917	47 930	29 018	Entrées inter-provinciales
56 368	77 110	87 113	71 967	48 173	55 319	45 659	34 848	Sorties inter-provinciales
176 408	246 958	205 401	164 883	92 447	48 847	39 054	49 575	Arrivages d'autres sociétés déclarantes
-	-	-	-	-	-	-	-	Arrivages de sociétés non-déclarantes
20 644	-	47 300	-	-	-	-	70	Importations
136 169	115 217	110 818	110 370	94 231	100 280	105 300	166 050	Stocks à la fin de l'exercice
177 547	249 342	205 247	168 761	95 799	49 133	38 746	47 907	Livraisons à d'autres sociétés déclarantes
47 373	52 479	47 628	30 145	25 113	25 863	19 696	14 364	Exportations
442	417	466	424	227	-130	188	-141	Pertes et rectifications
96	110	106	114	38	230	32	-	Auto consommation
198 418	257 666	226 843	156 877	113 474	100 817	73 168	62 703	Ventes Intérieures
								MAZOUTS LOURDS (Nos 4, 5 & 6)
179 975 ^f	174 950	145 366	189 484	151 016	122 029	115 255	122 932 ^f	Production
-2 137	-6 598	7 533	1 878	5 450	-18 083	20 401	30 701	Transferts d'un produit à l'autre
177 838	168 352	152 899	191 362	156 466	103 946	135 656	153 633	Production nette
-	-	-	-	-	-	-	-	Transferts aux charges d'alimentation
54 534	11 136	19 830	40 123	36 357	26 593	33 289	101 929	Entrées inter-provinciales
10 310	8 217	9 258	5 305	3 904	4 129	3 438	35 704	Sorties inter-provinciales
2 869	3 693	1 469	1 742	17 985	14 544	12 789	29 683	Arrivages d'autres sociétés déclarantes
-	-	-	-	-	-	-	-	Arrivages de sociétés non-déclarantes
48 600	-	-	-	-	9 900	56 300	10 000	Importations
89 150	111 435	116 993	169 792	227 612	207 857	185 708	237 581	Stocks à la fin de l'exercice
5 029	3 768	1 225	1 808	16 032	13 471	10 548	30 062	Livraisons à d'autres sociétés déclarantes
8 331	1 574	1 170	808	13 261	20 501	38	18 424	Exportations
-188	-50	68	-15	-4	-65	38	44	Pertes et rectifications
25 792 ^f	25 078	24 786	24 825	17 817	19 041	15 175	5 920 ^f	Auto consommation
361 460	122 309	132 133	147 697	101 978	117 661	230 946	131 098	Ventes Intérieures
x	x	x	x	x	x	x	x	Ventes en faible teneur en soufre

Table 1
Supply and Disposition of Petroleum Products, Quebec, June 2000 – Concluded

Cubic metres	Cum. 1999	Cum. 2000	Year 1999	July 1999	Aug. 1999	Sept. 1999	Oct. 1999	Nov. 1999
	Cum. 1999	Cum. 2000	Année 1999	Juillet 1999	Août 1999	Sept. 1999	Oct. 1999	Nov. 1999
ASPHALT								
1 Production	x	x	x	x	x	x	x	x
2 Interproduct Transfers	x	x	x	x	x	x	x	x
5 Interprovincial Transfers -In-	x	x	x	x	x	x	x	x
6 Interprovincial Transfers -Out-	x	x	x	x	x	x	x	x
7 Receipts from Reporting Companies	x	x	x	x	x	x	x	x
8 Receipts from Non-reporting Companies	x	x	x	x	x	x	x	x
9 Imports	x	x	x	x	x	x	x	x
10 Closing Inventory	x	x	x	x	x	x	x	x
11 Deliveries to Reporting Companies	x	x	x	x	x	x	x	x
12 Exports	x	x	x	x	x	x	x	x
13 Losses and Adjustments	x	x	x	x	x	x	x	x
14 Own Consumption	x	x	x	x	x	x	x	x
15 Domestic Sales	269 538	292 004	799 576	109 054	133 332	125 252	91 201	55 676
PETROLEUM COKE								
1 Production	x	x	x	x	x	x	x	x
2 Interproduct Transfers	x	x	x	x	x	x	x	x
5 Interprovincial Transfers -In-	x	x	x	x	x	x	x	x
6 Interprovincial Transfers -Out-	x	x	x	x	x	x	x	x
7 Receipts from Reporting Companies	x	x	x	x	x	x	x	x
8 Receipts from Non-reporting Companies	x	x	x	x	x	x	x	x
9 Imports	x	x	x	x	x	x	x	x
10 Closing Inventory	x	x	x	x	x	x	x	x
11 Deliveries to Reporting Companies	x	x	x	x	x	x	x	x
12 Exports	x	x	x	x	x	x	x	x
13 Losses and Adjustments	x	x	x	x	x	x	x	x
14 Own Consumption	x	x	x	x	x	x	x	x
15 Domestic Sales	317 610	269 029	648 853	77 759	35 092	43 660	58 342	73 018
LUBE OILS AND GREASES								
1 Production	76 330	80 672	152 545	13 472	10 402	13 306	12 775	12 450
2 Interproduct Transfers	225	133	238	-1	19	2	1	1
4 Transfers to Refinery Feedstocks	-	-	-	-	-	-	-	-
5 Interprovincial Transfers -In-	63 200	63 735	128 579	10 636	10 644	11 154	11 158	11 707
6 Interprovincial Transfers -Out-	50 329	49 555	100 855	7 307	9 259	8 945	5 898	9 662
7 Receipts from Reporting Companies	6 383	3	7 779	1 389	3	-	-	-
8 Receipts from Non-reporting Companies	2 374	1 583	4 347	217	83	635	196	594
9 Imports	6 974	9 068	13 464	938	1 224	730	1 221	801
10 Closing Inventory	12 625	16 036	12 676	17 222	15 607	15 886	11 836	11 491
11 Deliveries to Reporting Companies	7 358	10	8 890	1 497	24	2	2	-
12 Exports	21 275	9 004	29 980	102	154	150	8 046	186
13 Losses and Adjustments	634	562	865	-81	224	-66	-33	-6
14 Own Consumption	112	172	217	16	13	12	31	21
15 Domestic Sales	84 022	92 531	174 338	13 213	14 316	16 505	15 457	16 035
STILL GAS								
1 Production	313 211	334 763	604 961	56 723 ^f	43 933 ^f	46 651 ^f	50 322 ^f	48 092 ^f
2 Interproduct Transfers	-	-	-	-	-	-	-	-
7 Receipts from Reporting Companies	-	-	-	-	-	-	-	-
10 Closing Inventory	-	-	-	-	-	-	-	-
11 Deliveries to Reporting Companies	-	-	-	-	-	-	-	-
13 Losses and Adjustments	-	-	-	-	-	-	-	-
14 Own Consumption	313 211	334 763	604 961	56 723 ^f	43 933 ^f	46 651 ^f	50 322 ^f	48 092 ^f
15 Domestic Sales	-	-	-	-	-	-	-	-
OTHER PRODUCTS								
1 Production	258 355	239 987	455 911	37 774	45 497	42 457	3 953	19 003
2 Interproduct Transfers	-41 195	-64 528	-65 451	931	-8 311	2 155	-14 731	1 917
4 Transfers to Refinery Feedstocks	311 149	388 978	669 199	19 836 ^f	113 973 ^f	43 681 ^f	61 136 ^f	36 550 ^f
5 Interprovincial Transfers -In-	78 461	11 434	95 792	2 155	1 453	2 122	6 318	4 050
6 Interprovincial Transfers -Out-	109 707	59 201	218 390	41 335	15 493	6 169	4 787	30 386
7 Receipts from Reporting Companies	27 141	26 073	42 762	2 475	6 312	185	140	6 383
8 Receipts from Non-reporting Companies	99 554	128 312	203 688	7 478 ^f	54 447 ^f	14 492 ^f	5 390 ^f	12 855 ^f
9 Imports	129 466	87 500	306 638	-	47 972	55 300	22 600	-
10 Closing Inventory	400 496	315 222	383 191	379 852	388 811	450 903	404 338	376 233
11 Deliveries to Reporting Companies	25 853	30 048	34 749	2 520	5 671	140	228	142
12 Exports	-	1 502	1 226	-	375	564	22	44
13 Losses and Adjustments	9 778	2 437	14 489	1 312	223	-7	1 648	18
14 Own Consumption	-	-	-	-	-	-	-	-
15 Domestic Sales	47 190	14 581	70 487	6 454	2 676	4 072	2 414	5 173

Tableau 1
Approvisionnement et utilisation, produits pétroliers, Québec, juin 2000 – fin

Dec. 1999	Jan. 2000	Feb. 2000	March 2000	April 2000	May 2000	June 2000	June 1999	Mètres cubes
Déc. 1999	Jan. 2000	Fév. 2000	Mars 2000	Avril 2000	Mai 2000	Juin 2000	Juin 1999	
								ASPHALTE
X	X	X	X	X	X	X	X	Production
X	X	X	X	X	X	X	X	Transferts d'un produit à l'autre
X	X	X	X	X	X	X	X	Entrées inter-provinciales
X	X	X	X	X	X	X	X	Sorties inter-provinciales
X	X	X	X	X	X	X	X	Arrivages d'autres sociétés déclarantes
X	X	X	X	X	X	X	X	Arrivages de sociétés non-déclarantes
X	X	X	X	X	X	X	X	Importations
X	X	X	X	X	X	X	X	Stocks à la fin de l'exercice
X	X	X	X	X	X	X	X	Livraisons à d'autres sociétés déclarantes
X	X	X	X	X	X	X	X	Exportations
X	X	X	X	X	X	X	X	Pertes et rectifications
X	X	X	X	X	X	X	X	Auto consommation
15 523	19 199	29 325	34 531	31 804	73 492	104 553	101 401	Ventes intérieures
								COKE DE PÉTROLE
X	X	X	X	X	X	X	X	Production
X	X	X	X	X	X	X	X	Transferts d'un produit à l'autre
X	X	X	X	X	X	X	X	Entrées inter-provinciales
X	X	X	X	X	X	X	X	Sorties inter-provinciales
X	X	X	X	X	X	X	X	Arrivages d'autres sociétés déclarantes
X	X	X	X	X	X	X	X	Arrivages de sociétés non-déclarantes
X	X	X	X	X	X	X	X	Importations
X	X	X	X	X	X	X	X	Stocks à la fin de l'exercice
X	X	X	X	X	X	X	X	Livraisons à d'autres sociétés déclarantes
X	X	X	X	X	X	X	X	Exportations
X	X	X	X	X	X	X	X	Pertes et rectifications
X	X	X	X	X	X	X	X	Auto consommation
43 372	90 562	42 344	47 291	35 644	24 503	28 685	41 624	Ventes intérieures
								HUILES & GRAISSES LUBRIF.
13 810	12 287	11 443	14 134	13 831	15 186	13 791	10 038	Production
-9	41	1	1	-6	24	72	1	Transferts d'un produit à l'autre
-	-	-	-	-	-	-	-	Transferts aux charges d'alimentation
10 080	9 733	10 149	10 484	9 911	12 191	11 267	12 527	Entrées inter-provinciales
9 455	7 573	5 775	8 091	9 539	7 002	11 575	9 419	Sorties inter-provinciales
4	-	-	-	-	2	1	1 338	Arrivages d'autres sociétés déclarantes
248	126	175	246	93	151	792	411	Arrivages de sociétés non-déclarantes
1 576	1 925	1 267	1 537	1 154	1 986	1 199	1 034	Importations
12 676	15 344	18 252	12 023	11 402	16 515	16 036	12 625	Stocks à la fin de l'exercice
7	2	-	1	2	2	3	1 590	Livraisons à d'autres sociétés déclarantes
67	72	85	8 591	116	100	40	157	Exportations
193	-1	401	44	5	25	88	26	Pertes et rectifications
12	9	17	21	16	94	15	24	Auto consommation
14 790	13 789	13 849	15 883	15 926	17 204	15 880	15 363	Ventes intérieures
								GAZ DE DISTILLATION
46 029 ^f	59 634	51 178	57 440	49 891	59 086	57 534	62 275 ^f	Production
-	-	-	-	-	-	-	-	Transferts d'un produit à l'autre
-	-	-	-	-	-	-	-	Arrivages d'autres sociétés déclarantes
-	-	-	-	-	-	-	-	Stocks à la fin de l'exercice
-	-	-	-	-	-	-	-	Livraisons à d'autres sociétés déclarantes
-	-	-	-	-	-	-	-	Pertes et rectifications
46 029 ^f	59 634	51 178	57 440	49 891	59 086	57 534	62 275 ^f	Auto consommation
-	-	-	-	-	-	-	-	Ventes intérieures
								AUTRES PRODUITS
48 872	26 224	44 014	49 245	44 020	71 927	4 557	21 217	Production
-6 217	-11 424	-14 338	-886	-3 064	-11 865	-22 951	1 006	Transferts d'un produit à l'autre
82 874 ^f	72 059	54 485	60 183	37 933	92 206	72 112	46 314 ^f	Transferts aux charges d'alimentation
1 233	691	6 044	1 167	2 043	871	618	3 367	Entrées inter-provinciales
10 513	11 495	7 386	3 296	13 877	18 047	5 100	36 055	Sorties inter-provinciales
126	1 522	5 123	17 498	1 164	429	337	1 285	Arrivages d'autres sociétés déclarantes
9 472 ^f	6 725	48 378	1 638	2 537	55 907	13 127	2 249 ^f	Arrivages de sociétés non-déclarantes
51 300	-	-	60 500	-	27 000	-	50 915	Importations
383 191	318 116	336 410	377 979	368 507	399 516	315 222	400 496	Stocks à la fin de l'exercice
195	1 522	5 129	21 206	1 347	507	337	168	Livraisons à d'autres sociétés déclarantes
221	115	48	202	508	444	185	-	Exportations
1 517	1 436	1 414	-94	112	-435	4	673	Pertes et rectifications
-	-	-	-	-	-	-	-	Auto consommation
2 508	2 186	2 465	2 800	2 395	2 491	2 244	5 978	Ventes intérieures

Table 1
Supply and Disposition of Petroleum Products, Atlantic Provinces and Quebec, June 2000

Cubic metres	Cum.1999	Cum.2000	Year 1999	July 1999	Aug. 1999	Sept. 1999	Oct. 1999	Nov. 1999
	Cum.1999	Cum.2000	Année 1999	Juillet 1999	Août 1999	Sept. 1999	Oct. 1999	Nov. 1999
1 Domestic Crude and Equivalent Received	247 719	394 263	699 634	262 520	87 953	-	72 837	-
A Western Canada	-	-	52 098	52 098	-	-	-	-
B Eastern Canada	247 719	394 263	647 536	210 422	87 953	-	72 837	-
2 Total Imports of Crude and Equivalent	20 581 507	20 046 796	39 627 662	3 312 134	2 540 348	3 451 754	3 472 657	3 189 610
A Algeria	1 939 168	1 822 801	3 837 130	165 856	308 763	330 289	327 697	432 950
B Iran	-	-	-	-	-	-	-	-
C Iraq	809 139	1 127 763	1 592 571	-	-	309 321	474 111	-
D Kuwait	-	-	-	-	-	-	-	-
E Libya	-	-	-	-	-	-	-	-
F Mexico	786 217	709 818	1 388 165	170 785	115 851	105 617	104 480	105 215
G Nigeria	610 709	1 172 573	1 500 074	146 170	149 589	-	593 606	-
H Norway	6 728 163	7 638 790	15 064 945	1 371 865	1 031 874	1 655 019	1 106 753	1 627 718
I Saudi Arabia	2 224 833	1 612 002	3 586 512	364 382	-	333 781	334 900	328 616
J United Arab Emirates	-	-	-	-	-	-	-	-
K United Kingdom	3 184 075	3 135 077	5 254 039	431 494	341 460	221 710	408 269	271 640
L United States	-	-	-	-	-	-	-	-
M Venezuela	3 165 511	2 339 947	5 589 748	252 603	427 534	389 487	122 841	423 471
N Others	1 133 692	488 025	1 814 478	408 979	165 277	106 530	-	-
3 Total Crude and Equiv. Rec. by Refineries (1+2)	20 829 226	20 441 059	40 327 296	3 574 654	2 628 301	3 451 754	3 545 494	3 189 610
A By Pipeline	5 890 596	6 158 871	12 228 015	970 435	1 078 352	1 000 605	1 091 542	1 029 131
B By Other Means	14 938 630	14 282 188	28 099 281	2 604 219	1 549 949	2 451 149	2 453 952	2 160 479
4 Opening Inventory Crude	1 682 636	2 006 450	1 682 636	2 211 809	2 330 741	1 935 188	2 116 737	2 386 762
5 Closing Inventory Crude	2 006 450	2 041 440	2 006 450	2 330 741	1 935 188	2 116 737	2 386 762	2 351 076
6 Losses and Adjustments	1 434	1	1 434	1	-1	1	-1	-
7 Crude and Equivalent Charged	20 298 619	20 406 068	48 002 848	3 455 721	3 023 855	3 270 204	3 275 470	3 225 296
A Conventional Crude Light	15 756 258	14 779 879	30 260 552	2 452 265	2 233 624	2 413 269	2 426 495	2 326 472
B Conventional Crude Heavy	4 542 361	5 590 965	9 741 496	1 003 456	790 231	856 935	848 975	898 824
C Synthetic Crude Oil	-	-	-	-	-	-	-	-
D Crude Bitumen	-	-	-	-	-	-	-	-
E Condensate and Pentanes	-	35 224	-	-	-	-	-	-
8 Other Materials Charged	1 248 200	947 755	2 335 101	129 145'	235 073'	159 590'	167 284'	147 858'
A Crude Tops	757 400	414 039	1 313 940	93 229'	114 137'	90 118'	96 843'	40 580'
B Crude Bottoms	99 501	125 948	245 541	8 975	3 349	23 530	5 477	66 045
C LPG's	78 312	17 654	98 274	2 397	3 131	1 990	3 544	4 574
D Natural Gas	3 882	28 616	43 049	5 178	6 812	7 630	8 856	5 606
E Lubes for Reprocessing	-	-	-	-	-	-	-	-
F Other Feedstocks	309 105	361 498	634 297	19 366'	107 644'	36 322'	52 564'	31 053'
9 Total Feedstocks Charged (7+8)	21 546 819	21 353 823	42 337 149	3 584 866'	3 258 928'	3 429 794'	3 442 754'	3 373 154'
10 Refinery Losses	-575 827	-670 953	-1 185 672	-103 554'	-93 459'	-86 614'	-85 352'	-102 422'
Total, All Products								
1 Refinery Production	22 122 646	22 024 778	43 522 821	3 688 420'	3 352 387'	3 516 408'	3 528 106'	3 475 576'
4 Transfers to Refinery Feedstocks	1 248 200	947 755	2 335 101	129 145'	235 073'	159 590'	167 284'	147 858'
5 Interprovincial Transfers -In-	2 298 508	1 837 145	4 147 238	295 658	232 743	334 275	284 175	367 078
6 Interprovincial Transfers -Out-	3 551 994	3 459 315	7 338 349	633 574	619 209	680 744	556 564	684 464
7 Receipts from Reporting Companies	8 066 479	8 528 254	16 963 312	1 322 331	1 523 897	1 495 810	1 556 264	1 525 304
8 Receipts from Non-reporting Companies	229 594	211 378	438 708	11 843'	66 507'	31 334'	27 022'	37 058'
9 Imports	3 317 516	2 697 665	7 188 213	556 127'	790 755'	805 954'	428 439'	638 277'
10 Closing Inventory	3 492 745	3 107 650	2 970 581	3 405 756	3 411 891	3 402 401	3 170 819	3 261 130
11 Deliveries to Reporting Companies	8 101 090	8 524 116	16 926 489	1 323 251	1 470 491	1 509 507	1 540 960	1 524 071
12 Exports	6 946 422	6 130 969	13 216 857	1 197 968	918 287	1 119 501	1 103 400	690 908
13 Losses and Adjustments	71 895	14 982	83 294	-2 021	239	8 185	1 283	-1 208
14 Own Consumption	1 161 817	1 211 448	2 236 548	185 280'	169 909'	173 371'	172 401'	172 788'
15 Domestic Sales	15 253 589	14 873 564	30 946 062	2 494 171	2 546 946	2 542 373	2 513 696	2 734 181

Tableau 1

Approvisionnement et utilisation, produits pétroliers, Provinces de l'Atlantique et Québec, juin 2000

Dec. 1999	Jan. 2000	Feb. 2000	March 2000	April 2000	May 2000	June 2000	June 1999		
Déc. 1999	Jan. 2000	Fév. 2000	Mars 2000	Avril 2000	Mai 2000	Jun 2000	Jun 1999	Mètres cubes	
28 605	102 860	-	132 858	-	106 077	52 468	80 319	Arrivages de pétrole brut et équiv. domestique de l'ouest du Canada	1 A B
3 079 652	3 414 938	3 289 860	3 158 892	3 635 543	3 411 057	3 156 506	3 212 493	Total des importations de brut et d'équivalents	2
332 407	487 267	161 658	423 923	-	418 045	331 908	166 358	Algérie	A
-	159 307	327 299	300 515	-	-	340 642	-	Iran	B
-	-	-	-	-	-	-	-	Iraq	C
-	-	-	-	-	-	-	-	Koweït	D
-	84 738	126 030	85 110	124 910	179 379	109 651	105 558	Lybie	E
-	142 882	142 863	150 197	640 160	96 471	-	158 660	Mexique	F
1 543 553	1 192 809	1 434 262	1 145 071	1 366 870	1 275 210	1 224 568	938 482	Nigéria	G
-	329 795	328 051	-	315 159	306 241	332 756	304 228	Norvège	H
-	-	-	-	-	-	-	-	Arabie Saoudite	I
395 391	507 691	394 987	612 013	672 403	584 565	363 418	799 793	Emirats Arabes Unis	J
-	-	-	-	-	-	-	-	Royaume-Uni	K
808 301	444 483	354 710	442 063	284 582	360 546	453 563	163 721	États Unis	L
-	65 966	-	-	231 459	190 600	-	575 693	Vénézuéla	M
-	-	-	-	-	-	-	-	Autres	N
3 108 257	3 517 798	3 269 860	3 291 750	3 635 543	3 517 134	3 208 974	3 292 812	Total arriv. de brut et équiv. aux raffs. (1+2)	3
1 167 354	994 081	955 687	1 139 159	1 055 838	1 005 538	1 008 568	1 018 504	Par pipe-line	A
1 940 903	2 523 717	2 314 173	2 152 591	2 579 705	2 511 596	2 200 406	2 274 308	Par d'autres moyens	B
2 351 076	2 006 450	2 120 276	2 000 289	1 695 809	1 968 676	2 192 052	2 326 092	Stocks de brut - Début	4
2 006 450	2 120 276	2 000 289	1 695 809	1 968 676	2 192 052	2 041 440	2 211 809	Stocks de brut - Fin	5
-	1	-1	-3	-	4	-	-	Pertes et rectifications	6
3 452 883	3 403 971	3 389 848	3 596 233	3 362 678	3 293 754	3 359 586	3 407 095	Brut et équiv. introduit	7
2 652 169	2 532 140	2 546 941	2 701 747	2 449 130	2 247 483	2 302 438	2 421 857	Brut conventionnel léger	A
800 714	871 831	842 907	894 486	913 546	1 045 269	1 022 926	985 238	Brut conventionnel lourd	B
-	-	-	-	-	-	-	-	Pétrole brut synthétique	C
-	-	-	-	-	1 002	34 222	-	Pétrole bitumineux lourd	D
-	-	-	-	-	-	-	-	Condensats et pentanes	E
247 951'	258 360	141 813	133 479	83 435	130 516	200 152	145 479'	Autres matières utilisées	6
121 633'	148 420	27 623	46 637	31 147	34 528	125 684	96 641'	Produits de décantation	A
38 664	35 222	52 278	25 195	11 649	1 604	-	-	Résidus de brut	B
4 326	2 494	7 355	1 179	2 461	1 856	2 309	2 240	GPL	C
5 085	5 402	5 101	5 246	4 860	4 583	3 424	3 882	Gaz naturel	D
-	-	-	-	-	-	-	-	Lubrifiants recyclables	E
78 243'	66 822	49 456	55 222	33 318	87 945	68 735	42 716'	Autres charges d'alimentation	F
3 700 834'	3 682 331	3 531 861	3 729 712	3 448 111	3 424 270	3 559 738	3 552 574'	Total charges d'alimentation (7+8)	9
-138 444'	-117 530	-106 703	-131 431	-101 984	-114 610	-98 695	-97 309'	Pertes en raffinerie	10
3 839 278'	3 779 861	3 830 364	3 861 143	3 548 095	3 538 880	3 658 433	3 649 883'	Total, tous les produits	
247 951'	258 360	141 813	133 479	83 435	130 516	200 152	145 479'	Production des raffineries	1
334 801	346 734	275 816	310 125	289 488	282 129	332 853	362 957	Retour pour alimentation des raffineries	4
611 800	585 068	474 140	493 225	550 542	662 927	693 413	656 925	Entrées inter-provinciales	5
1 473 227	1 574 997	1 509 454	1 394 404	1 204 270	1 432 407	1 412 722	1 352 714	Sorties inter-provinciales	6
35 350'	24 747	66 948	17 590	15 881	60 350	25 862	12 235'	Arrivages d'autres sociétés déclarantes	7
651 145'	504 897	614 762	499 727	294 570	344 348	439 361	432 676'	Arrivages de sociétés non-déclarantes	8
2 970 581	2 947 043	2 899 474	3 235 933	3 445 900	3 302 355	3 107 650	3 492 745	Importations	9
1 457 119	1 572 843	1 508 139	1 390 369	1 202 993	1 432 551	1 417 221	1 355 527	Stocks à la fin de l'exercice	10
1 240 371	1 020 792	1 119 430	1 094 619	1 001 233	873 463	1 021 432	895 529	Livraisons à d'autres sociétés déclarantes	11
4 921	2 765	5 110	752	2 654	1 401	2 300	-1 229	Exportations	12
200 982'	207 313	199 471	216 739	194 794	190 771	202 360	193 560'	Pertes et rectifications	13
-	-	-	-	-	-	-	-	Auto consommation	14
2 661 206	2 607 633	2 704 610	2 417 347	2 108 886	2 510 830	2 527 858	2 386 201	Ventes Intérieures	15

Table 1

Supply and Disposition of Petroleum Products, Atlantic Provinces and Quebec, June 2000 – Continued

Cubic metres	Cum.1999	Cum.2000	Year 1999	July 1999	Aug. 1999	Sept. 1999	Oct. 1999	Nov. 1999
	Cum.1999	Cum.2000	Année 1999	Juillet 1999	août 1999	Sept. 1999	Oct. 1999	Nov. 1999
PROPANE & PROPANE MIXES								
1 Production	308 126	342 107	606 967	51 598	44 201	41 989	51 284	51 536
2 Interproduct Transfers	-247	-5 698	-30 422	-19 678	5 310	-5 257	-3 571	-3 280
A. Portion transferred to petro-chemicals	-	-	-	-	-	-	-	-
3 Net Production	307 879	336 409	576 545	31 920	49 511	36 732	47 713	48 256
4 Transfers to Refinery Feedstocks	247	-	247	-	-	-	-	-
5 Interprovincial Transfers -In-	50 384	44 218	83 447	4 071	6 946	4 880	4 329	6 333
6 Interprovincial Transfers -Out-	47 464	56 475	86 874	6 461	8 168	4 499	4 815	8 034
7 Receipts from Reporting Companies	19 226	19 731	40 998	4 304	5 115	617	4 002	6 331
8 Receipts from Non-reporting Companies	31 659	48 138	55 799	-	2 439	3 406	5 505	4 011
9 Imports	-	1 255	-	-	-	-	-	-
10 Closing Inventory	37 906	31 543	24 791	19 792	25 479	25 156	30 041	27 431
11 Deliveries to Reporting Companies	20 497	20 839	39 363	3 916	5 207	617	3 559	3 056
12 Exports	12 604	31 151	34 748	4 436	8 001	2 623	1 814	2 548
13 Losses and Adjustments	1 601	1 688	2 097	140	-16	329	86	-60
14 Own Consumption	41 525	31 476	81 855	3 692	3 681	3 855	10 456	9 293
15 Domestic Sales	265 043	301 370	504 553	39 764	33 283	34 035	35 934	44 670
16 Total Exports (N.E.B.145)	134 543	229 986	272 200	12 625	13 462	18 097	15 994	33 369
BUTANE & BUTANE MIXES								
1 Production	286 910	246 107	523 397	57 202 ¹	56 160 ¹	48 134 ¹	22 035 ¹	21 214 ¹
2 Interproduct Transfers	-149 357	-113 926	-368 447	-26 585	-24 650	-34 190	-44 237	-44 608
A. Portion transferred to petro-chemicals	-	-	-	-	-	-	-	-
3 Net Production	137 553	132 181	154 950	30 617	31 510	13 944	-22 202	-23 394
4 Transfers to Refinery Feedstocks	78 065	17 654	98 027	2 397	3 131	1 990	3 544	4 574
5 Interprovincial Transfers -In-	10 808	-	21 676	10 868	-	-	-	-
6 Interprovincial Transfers -Out-	-	-	-	-	-	-	-	-
7 Receipts from Reporting Companies	-	-	-	-	-	-	-	-
8 Receipts from Non-reporting Companies	80 620	25 431	144 511	2 447	4 658	9 587	14 269	17 413
9 Imports	24 372	32 443	88 978	-	-	-	21 128	23 691
10 Closing Inventory	32 377	29 891	33 910	34 946	45 546	44 390	38 750	34 182
11 Deliveries to Reporting Companies	-	-	-	-	-	-	-	-
12 Exports	-	-	-	-	-	-	-	-
13 Losses and Adjustments	555	50	1 579	-	55	-15	10	2
14 Own Consumption	62 607	88 454	121 354	9 358 ¹	5 855 ¹	11 438 ¹	9 951 ¹	11 083 ¹
15 Domestic Sales	104 587	87 916	180 083	29 608	16 527	11 274	5 330	6 619
16 Total Exports (N.E.B.145)	2 859	33 424	18 052	3 318	8 408	1 589	1 878	-
PETRO-CHEMICAL FEEDSTOCKS								
1 Production	218 211	381 955	469 109	52 037	52 646	27 173	18 411	43 101
2 Interproduct Transfers	17 561	20 637	42 964	9 987	5 669	2 341	2 515	1 583
A. Backflow to refinery of energy by products	-	-	-	-	-	-	-	-
3 Net Production	235 772	402 592	512 073	62 024	58 315	29 514	20 926	44 684
4 Transfers to Refinery Feedstocks	1 619	520	7 597	4 708	483	271	172	83
5 Interprovincial Transfers -In-	1 691	1 758	2 645	954	-	-	-	-
6 Interprovincial Transfers -Out-	47 909	99 492	122 306	12 006	13 610	11 608	7 303	15 762
7 Receipts from Reporting Companies	-	699	228	-	-	228	-	-
8 Receipts from Non-reporting Companies	5 431	1 772	9 131	23	-	2 322	27	1 305
9 Imports	-	-	-	-	-	-	-	-
10 Closing Inventory	22 751	51 142	35 194	28 811	33 139	23 620	21 434	31 925
11 Deliveries to Reporting Companies	-	699	956	-	-	228	-	728
12 Exports	70 382	170 649	114 947	4 919	6 187	6 955	46	5 502
13 Losses and Adjustments	593	225	2 976	-284	2 528	22	-2	47
14 Own Consumption	58	39	133	-	-	15	27	33
15 Domestic Sales	125 270	119 249	265 656	35 592	31 179	22 484	15 593	13 343
NAPHTHA SPECIALTIES								
1 Production	15 096	13 789	24 293	1 275	2 316	1 098	1 402	2 613
2 Interproduct Transfers	-990	189	-675	-780	202	199	246	225
3 Net Production	14 106	13 978	23 618	495	2 518	1 297	1 648	2 838
4 Transfers to Refinery Feedstocks	-	-	-	-	-	-	-	-
5 Interprovincial Transfers -In-	428	528	1 076	116	106	89	97	138
6 Interprovincial Transfers -Out-	315	563	757	54	21	47	29	61
7 Receipts from Reporting Companies	55	-	60	5	-	-	-	-
8 Receipts from Non-reporting Companies	2 266	612	3 192	903	6	-	5	9
9 Imports	-	-	-	-	-	-	-	-
10 Closing Inventory	7 580	5 018	7 403	7 307	8 276	7 888	7 968	9 069
11 Deliveries to Reporting Companies	1	-	2	-	-	-	-	-
12 Exports	-	-	-	-	-	-	-	-
13 Losses and Adjustments	-52	6	67	-4	2	-1	2	-6
14 Own Consumption	9	-	13	-	2	-	-	2
15 Domestic Sales	15 652	16 934	26 354	1 742	1 636	1 720	1 639	1 827

Tableau 1

Approvisionnement et utilisation, produits pétroliers, Provinces de l'Atlantique et Québec, juin 2000 – suite

Dec. 1999	Jan. 2000	Feb. 2000	March 2000	April 2000	May 2000	June 2000	June 1999	
Déc. 1999	Jan. 2000	Fév. 2000	Mars 2000	Avril 2000	Mai 2000	Juin 2000	Juin 1999	Mètres cubes
								PROPANE & MÉL DE PROPANE
58 233	58 030	58 986	56 024	53 326	60 270	55 471	48 990	Production
-3 699	-3 893	-1 993	-1 396	-2 904	949	3 539	-3 064	Transferts d'un produit à l'autre
								Partie transférée aux charges pétrochimiques
54 534	54 137	56 993	54 628	50 422	61 219	59 010	45 926	Production nette
								Transferts aux charges d'alimentation
6 504	6 874	8 895	8 783	5 888	5 949	7 829	13 014	Entrées inter-provinciales
7 433	7 256	9 954	9 284	7 150	11 098	11 733	6 383	Sorties inter-provinciales
1 403	2 790	3 588	6 865	2 046	556	3 886	1 703	Arrivages d'autres sociétés déclarantes
8 779	12 636	10 668	5 545	10 680	234	8 375	3 464	Arrivages de sociétés non-déclarantes
	228				1 027			Importations
24 791	30 508	27 989	25 096	30 277	28 364	31 543	37 906	Stocks à la fin de l'exercice
2 511	2 790	3 588	6 838	2 046	1 715	3 862	2 845	Livraisons à d'autres sociétés déclarantes
2 722	1 688	1 956	2 508	3 961	8 476	12 562	3 360	Exportations
17	1 304	89	-24	-95	-16	430	103	Pertes et rectifications
9 353	6 501	11 141	7 648	3 806	984	1 396	2 791	Auto consommation
51 824	51 489	55 935	52 466	46 987	48 641	45 938	40 359	Ventes Intérieures
44 110	56 703	47 780	36 674	23 321	39 256	26 252	14 561	Exportations totales (O.N.E.145j)
								BUTANE ET MÉL DE BUTANE
31 742 ^f	37 163	39 528	29 320	40 431	59 879	39 786	71 454 ^f	Production
-44 820	-31 509	-28 410	-25 055	-7 490	-11 032	-10 430	-25 395	Transferts d'un produit à l'autre
								Partie transférée aux charges pétrochimiques
-13 078	5 654	11 118	4 265	32 941	48 847	29 356	46 059	Production nette
								Transferts aux charges d'alimentation
4 326	2 494	7 355	1 179	2 461	1 856	2 309	2 240	Entrées inter-provinciales
								Sorties inter-provinciales
								Arrivages d'autres sociétés déclarantes
15 517	3 864	7 181	9 238	935	1 856	2 357	2 240	Arrivages de sociétés non-déclarantes
19 787	9 569	3 480	11 270	3 185	2 958	1 981	9	Importations
33 910	34 331	28 267	27 587	31 220	34 955	29 891	32 377	Stocks à la fin de l'exercice
								Livraisons à d'autres sociétés déclarantes
								Exportations
972	3	-3	1	31	19	-1	-3	Pertes et rectifications
11 062 ^f	13 221	9 175	12 421	18 271	20 122	15 244	9 325 ^f	Auto consommation
6 138	2 948	11 316	11 852	12 665	27 929	21 206	42 254	Ventes Intérieures
				674	17 467	15 283		Exportations totales (O.N.E.145)
								CHARGES PÉTROCHIMIQUES
57 530	69 116	64 119	70 542	53 299	61 725	63 154	28 446	Production
3 308	3 415	1 656	3 826	4 429	2 982	4 329	4 265	Transferts d'un produit à l'autre
								Renvois à la raffinerie de sous-produits énergétiques
60 838	72 531	65 775	74 368	57 728	64 707	67 483	32 711	Production nette
								Transferts aux charges d'alimentation
261			143	132	245		284	Entrées inter-provinciales
14 108	18 669	19 831	16 682	12 536	11 596	1 758	46	Sorties inter-provinciales
		699				20 178	10 476	Arrivages d'autres sociétés déclarantes
23		39		1 134		599		Arrivages de sociétés non-déclarantes
								Importations
35 194	50 526	40 423	53 475	36 466	60 416	51 142	22 751	Stocks à la fin de l'exercice
		699						Livraisons à d'autres sociétés déclarantes
20 956	21 578	42 151	19 523	46 656	4 983	35 758	4 932	Exportations
72	28	-16	6	119	22	66	672	Pertes et rectifications
		39						Auto consommation
22 195	16 924	13 912	24 962	16 428	23 911	23 112	19 833	Ventes Intérieures
								PRODUITS SPÉCIAUX À BASE DE NAPHTHE
493	1 250	2 855	2 020	3 393	1 428	2 843	3 117	Production
223	168	189	249	-790	121	252	152	Transferts d'un produit à l'autre
716	1 418	3 044	2 269	2 603	1 549	3 095	3 269	Production nette
								Transferts aux charges d'alimentation
102	92	86	87	89	77	97	118	Entrées inter-provinciales
230	22	60	171	84	115	111	49	Sorties inter-provinciales
							9	Arrivages d'autres sociétés déclarantes
3	205		19	2	381	5	96	Arrivages de sociétés non-déclarantes
								Importations
7 403	6 930	6 715	5 372	5 666	5 029	5 018	7 580	Stocks à la fin de l'exercice
1								Livraisons à d'autres sociétés déclarantes
								Exportations
126	-3	3	6	-1	2	-1	49	Pertes et rectifications
								Auto consommation
2 130	2 189	3 282	3 541	2 317	2 527	3 098	2 113	Ventes Intérieures

Table 1
Supply and Disposition of Petroleum Products, Atlantic Provinces and Québec, June 2000 – Continued

Cubic metres	Cum.1999	Cum.2000	Year 1999	July 1999	Aug. 1999	Sept. 1999	Oct. 1999	Nov. 1999
	Cum.1999	Cum.2000	Année 1999	Juillet 1999	AOût 1999	Sept. 1999	Oct. 1999	Nov. 1999
AVIATION GASOLINE								
1 Production	28 186	22 409	52 764	7 035	7 421	2 496	4 171	129
2 Interproduct Transfers	-210	-212	-372	-25	-26	-34	-43	-19
3 Net Production	27 976	22 197	52 392	7 010	7 395	2 462	4 128	110
4 Transfers to Refinery Feedstocks	-	-	-	-	-	-	-	-
5 Interprovincial Transfers -In-	3 800	3 036	6 890	1 121	632	389	256	358
6 Interprovincial Transfers -Out-	13 752	13 453	27 129	3 704	1 876	3 903	1 857	1 309
7 Receipts from Reporting Companies	30 289	22 154	55 224	4 321	4 846	4 985	3 870	4 324
8 Receipts from Non-reporting Companies	-	-	-	-	-	-	-	-
9 Imports	-	-	-	-	-	-	-	-
10 Closing Inventory	9 788	6 450	7 373	8 939	9 406	6 535	8 485	5 488
11 Deliveries to Reporting Companies	31 091	22 492	57 969	5 082	8 102	3 689	2 711	4 746
12 Exports	1 722	1 107	3 972	718	197	357	253	638
13 Losses and Adjustments	-462	52	-304	-4	25	27	35	-26
14 Own Consumption	80	-	80	-	-	-	-	-
15 Domestic Sales	10 782	11 206	22 975	3 801	2 206	2 731	1 448	1 122
MOTOR GASOLINE								
1 Production	7 925 448	8 170 962	15 934 973	1 367 797	1 287 568	1 283 828	1 357 336	1 276 500
2 Interproduct Transfers	238 065	230 051	532 450	48 775	21 853	51 460	54 403	52 301
3 Net Production	8 163 513	8 401 013	16 467 423	1 416 572	1 309 421	1 335 288	1 411 739	1 328 801
4 Transfers to Refinery Feedstocks	132 998	14 993	193 546	41 302	2 208	2 143	13 651	205
5 Interprovincial Transfers -In-	892 063	527 422	1 468 165	91 219	93 227	101 508	92 076	105 311
6 Interprovincial Transfers -Out-	1 548 616	1 412 707	3 171 887	303 700	321 386	311 231	230 686	235 993
7 Receipts from Reporting Companies	4 239 299	4 486 897	9 239 133	835 066	975 245	869 802	838 295	739 686
8 Receipts from Non-reporting Companies	-	-	-	-	-	-	-	-
9 Imports	681 319	382 965	1 697 554	235 696	313 561	266 230	110 663	43 248
10 Closing Inventory	708 072	719 873	743 538	661 213	718 263	696 519	685 989	753 603
11 Deliveries to Reporting Companies	4 247 619	4 482 554	9 204 666	838 195	929 330	870 575	847 808	736 691
12 Exports	2 811 391	2 566 869	5 256 524	432 063	376 926	452 990	438 255	266 243
13 Losses and Adjustments	5 487	7 315	6 648	-2 400	-1 150	3 580	202	-507
14 Own Consumption	155	223	360	12	11	35	32	76
15 Domestic Sales	5 336 788	5 337 301	11 109 958	1 012 540	1 005 693	954 018	932 669	910 731
Sales by Grade:								
16 Premium	763 557	540 745	1 457 376	141 958	107 478	116 003	116 263	105 707
17 Mid Grade	181 355	121 189	397 578	29 573	53 047	25 696	56 278	25 119
18 Regular No-Lead	4 391 496	4 675 067	9 254 604	841 009	845 068	812 319	760 128	779 905
19 Regular Leaded	300	300	400	-	100	-	-	-
20 Retail Sales of Motor Gasoline	4 913 739	4 912 263	10 213 172	929 601	923 308	875 753	856 037	835 941
AV-TURBO FUEL KERDSENE TYPE								
1 Production	808 068	632 012	1 757 589	186 915	189 755	185 753	153 662	122 090
2 Interproduct Transfers	-50 350	-219	-139 986	-6 121	-7 853	-644	-1 827	-60 540
3 Net Production	757 718	631 793	1 617 603	180 794	181 902	185 109	151 835	61 550
4 Transfers to Refinery Feedstocks	-	-	-	-	-	-	-	-
5 Interprovincial Transfers -In-	83 667	41 820	152 748	14 582	4 050	7 194	15 750	16 464
6 Interprovincial Transfers -Out-	152 584	144 065	377 680	31 901	19 036	45 731	45 674	55 939
7 Receipts from Reporting Companies	218 663	170 654	662 115	69 860	67 125	96 125	94 829	73 358
8 Receipts from Non-reporting Companies	-	-	-	-	-	-	-	-
9 Imports	18 288	84 505	165 624	-	-	-	-	105 418
10 Closing Inventory	173 429	162 194	167 576	179 041	201 308	185 716	156 747	162 681
11 Deliveries to Reporting Companies	222 963	170 655	646 294	62 526	67 122	91 113	85 313	75 442
12 Exports	198 273	48 792	384 555	51 312	28 826	36 890	41 301	21
13 Losses and Adjustments	-5 116	673	-5 046	133	618	84	-470	-119
14 Own Consumption	22	31	52	4	1	18	2	3
15 Domestic Sales	551 775	569 938	1 242 573	113 748	115 207	130 184	119 563	119 570
AV-TURBO FUEL NAPHTHA TYPE								
1 Production	70 281	74 098	138 933	13 028	6 199	14 664	11 262	9 642
2 Interproduct Transfers	3 805	-147	3 452	-8	-164	-7	-79	-83
3 Net Production	74 086	73 951	142 385	13 020	6 035	14 657	11 183	9 559
4 Transfers to Refinery Feedstocks	-	-	-	-	-	-	-	-
5 Interprovincial Transfers -In-	29 564	3 690	34 141	363	490	1 702	1 289	457
6 Interprovincial Transfers -Out-	47 119	22 106	75 257	3 477	6 500	5 633	4 618	3 380
7 Receipts from Reporting Companies	29 155	63 557	103 441	10 741	13 933	14 469	14 023	11 610
8 Receipts from Non-reporting Companies	-	-	-	-	-	-	-	-
9 Imports	-	-	-	-	-	-	-	-
10 Closing Inventory	34 164	23 370	23 687	35 135	26 098	24 454	24 646	23 446
11 Deliveries to Reporting Companies	29 244	63 673	102 828	11 156	13 045	14 572	12 880	11 443
12 Exports	117	58	175	-	29	-	-	29
13 Losses and Adjustments	215	197	965	216	102	112	-12	-63
14 Own Consumption	4	4	8	2	-	1	1	-
15 Domestic Sales	57 090	55 477	112 195	8 302	9 819	12 154	8 816	8 037

Tableau 1

Approvisionnement et utilisation, produits pétroliers, Provinces de l'Atlantique et Québec, juin 2000 – suite

Dec. 1999	Jan. 2000	Feb. 2000	March 2000	April 2000	May 2000	June 2000	June 1999	
Déc. 1999	Jan. 2000	Fév. 2000	Mars 2000	Avril 2000	Mai 2000	Juin 2000	Juin 1999	Mètres cubes
3 326	188	2 313	5 456	4 278	6 107	4 067	9 620	ESSENCE D'AVIATION
-15	-10	-21	-127	-11	-27	-16	-43	Production
3 311	178	2 292	5 329	4 267	6 080	4 051	9 577	Transferts d'un produit à l'autre
-	-	-	-	-	-	-	-	Production nette
334	-28	317	707	264	1 336	440	835	Transferts aux charges d'alimentation
728	325	906	1 493	2 651	4 329	3 749	3 535	Entrées inter-provinciales
2 589	1 455	2 608	3 089	3 006	6 600	5 396	7 201	Sorties inter-provinciales
-	-	-	-	-	-	-	-	Arrivages d'autres sociétés déclarantes
-	-	-	-	-	-	-	-	Arrivages de sociétés non-déclarantes
7 373	6 300	6 571	9 155	9 711	9 762	6 450	9 788	Importations
2 548	1 448	2 679	3 421	3 398	6 197	5 349	6 845	Stocks à la fin de l'exercice
87	274	92	169	152	196	224	679	Livraisons à d'autres sociétés déclarantes
101	-3	-61	93	2	14	7	57	Exportations
-	-	-	-	-	-	-	-	Pertes et rectifications
-	-	-	-	-	-	-	-	Auto consommation
885	634	1 330	1 365	778	3 229	3 870	3 208	Ventes Intérieures
1 436 496	1 418 366	1 259 376	1 407 695	1 348 880	1 295 480	1 441 165	1 336 159	ESSENCE POUR MOTEURS
65 593	49 072	43 988	49 250	33 794	20 203	33 744	26 117	Production
1 502 089	1 467 438	1 303 364	1 456 945	1 382 674	1 315 683	1 474 909	1 362 276	Transferts d'un produit à l'autre
-	-	-	-	-	-	-	-	Production nette
1 039	348	-	989	1 116	1 630	10 910	8 541	Transferts aux charges d'alimentation
92 761	92 543	68 324	90 146	93 294	77 863	105 252	108 345	Entrées inter-provinciales
220 275	216 930	168 228	178 714	247 490	289 108	312 237	306 721	Sorties inter-provinciales
741 740	712 389	707 897	643 912	676 587	852 536	893 576	819 912	Arrivages d'autres sociétés déclarantes
-	-	-	-	-	-	-	-	Arrivages de sociétés non-déclarantes
46 837	27 759	87 332	73 433	19 172	85 846	89 423	166 459	Importations
743 538	852 808	791 232	958 421	956 876	817 650	719 873	708 072	Stocks à la fin de l'exercice
734 448	710 987	707 747	637 681	674 940	856 692	894 507	822 256	Livraisons à d'autres sociétés déclarantes
478 656	419 817	460 650	414 956	421 968	348 460	501 018	393 448	Exportations
1 436	729	2 436	334	1 156	1 170	1 490	-1 684	Pertes et rectifications
39	44	37	13	76	38	15	18	Auto consommation
957 599	842 004	889 395	864 560	826 526	974 056	940 760	969 086	Ventes Intérieures
106 410	98 215	98 524	77 287	78 076	97 310	91 333	135 899	Ventes par catégorie:
26 510	23 176	21 857	18 663	17 984	20 488	19 021	33 223	Super
824 679	720 613	769 014	768 610	730 266	856 258	830 306	799 964	Intermédiaire
-	-	-	-	200	-	100	-	Ordinaire sans plomb
878 793	773 706	817 287	794 582	761 827	897 766	867 095	893 392	Ordinaire avec plomb
-	-	-	-	-	-	-	-	Ventes nettes au détail
111 346	93 859	58 540	129 953	97 970	98 454	153 236	178 823	CARBURÉACTEUR-TYPE KÉROSÈNE
-12 651	-944	-1 597	-4 192	-1 645	-1 785	-2 010	-4 590	Production
98 695	92 915	58 943	134 145	96 325	100 239	151 226	174 233	Transferts d'un produit à l'autre
-	-	-	-	-	-	-	-	Production nette
11 041	2 699	2 890	4 265	17 274	11 710	2 982	10 710	Transferts aux charges d'alimentation
26 815	14 451	15 818	15 369	32 266	31 752	34 409	24 798	Entrées inter-provinciales
42 155	26 414	35 139	34 024	23 208	29 952	21 917	36 313	Sorties inter-provinciales
-	-	-	-	-	-	-	-	Arrivages d'autres sociétés déclarantes
41 918	-	25 307	12 700	25 400	-	21 098	-	Arrivages de sociétés non-déclarantes
167 576	141 430	137 510	184 890	202 227	154 792	162 194	173 429	Importations
41 815	26 244	36 155	33 695	24 156	28 410	21 995	38 866	Stocks à la fin de l'exercice
27 932	22 819	-	13 460	11 948	295	270	33 522	Livraisons à d'autres sociétés déclarantes
-176	-320	202	163	261	273	94	59	Exportations
2	5	10	9	5	-	2	2	Pertes et rectifications
92 526	84 975	72 014	75 058	76 234	128 606	133 051	110 556	Auto consommation
13 857	11 620	4 721	12 688	14 909	17 809	12 351	17 129	Ventes Intérieures
-12	64	-5	-26	-103	-59	-18	-8	CARBURÉACTEUR-TYPE NAPHTÉ
13 845	11 684	4 716	12 662	14 806	17 750	12 333	17 121	Production
-	-	-	-	-	-	-	-	Transferts d'un produit à l'autre
-	-	-	-	-	-	-	-	Production nette
276	202	447	364	1 024	423	1 230	410	Transferts aux charges d'alimentation
4 530	2 541	3 400	3 746	3 746	4 130	4 543	4 447	Entrées inter-provinciales
9 510	5 867	10 933	16 566	10 498	14 107	5 586	9 429	Sorties inter-provinciales
-	-	-	-	-	-	-	-	Arrivages d'autres sociétés déclarantes
-	-	-	-	-	-	-	-	Arrivages de sociétés non-déclarantes
23 687	29 278	22 479	20 029	24 199	25 609	23 370	34 164	Importations
10 488	6 022	10 718	16 889	10 385	13 898	5 761	9 115	Stocks à la fin de l'exercice
-	-	29	-	-	29	-	-	Livraisons à d'autres sociétés déclarantes
395	43	46	-134	220	19	3	-97	Exportations
-	1	1	-	-	2	-	-	Pertes et rectifications
-	-	-	-	-	-	-	-	Auto consommation
7 977	3 555	8 701	11 541	7 807	12 792	11 061	10 820	Ventes Intérieures

Table 1

Supply and Disposition of Petroleum Products, Atlantic Provinces and Quebec, June 2000 – Continued

Cubic metres	Cum.1999	Cum.2000	Year 1999	July 1999	Aug. 1999	Sept. 1999	Oct. 1999	Nov. 1999
	Cum.1999	Cum.2000	Année 1999	Juillet 1999	Août 1999	Sept. 1999	Oct. 1999	Nov. 1999
STOVE OIL, KEROSENE								
1 Production	436 490	580 808	851 435	40 888	43 101	43 085	88 036	98 333
2 Interproduct Transfers	-303 654	-397 039	-481 288	-13 844	-15 793	-21 449	-53 775	-20 525
3 Net Production	132 836	183 769	370 147	27 044	27 308	21 636	34 261	77 808
4 Transfers to Refinery Feedstocks	-	-	-	-	-	-	-	-
5 Interprovincial Transfers -In-	43 857	40 376	69 319	1 824	613	1 746	4 496	9 358
6 Interprovincial Transfers -Out-	30 191	37 540	65 957	6 126	1 114	5 126	5 062	8 555
7 Receipts from Reporting Companies	140 550	112 258	260 312	5 419	7 831	13 049	27 214	30 233
8 Receipts from Non-reporting Companies	-	-	-	-	-	-	-	-
9 Imports	1 156	-	12 881	-	-	-	-	-
10 Closing Inventory	34 629	52 705	79 048	53 390	72 037	71 302	67 751	94 813
11 Deliveries to Reporting Companies	134 637	111 955	261 818	5 417	8 094	12 821	27 249	37 352
12 Exports	37 517	35 353	66 948	1 644	2 251	4 181	5 666	7 099
13 Losses and Adjustments	60 623	-151	62 017	17	-51	24	967	322
14 Own Consumption	111	314	373	13	13	28	30	96
15 Domestic Sales	120 851	177 735	276 658	2 309	5 684	14 986	30 548	36 913
DIESEL FUEL OIL								
1 Production	3 992 393	3 983 474	7 975 683	715 408	549 096	646 577	646 157	676 166
2 Interproduct Transfers	150 423	413 801	533 591	35 628	97 245	78 820	7 230	73 038
3 Net Production	4 142 816	4 397 275	8 509 274	751 036	646 341	725 397	653 387	749 204
4 Transfers to Refinery Feedstocks	195 226	125 948	314 464	8 975	3 349	10 872	-	64 198
5 Interprovincial Transfers -In-	304 039	313 082	632 530	45 750	30 784	80 515	48 317	63 497
6 Interprovincial Transfers -Out-	619 597	708 665	1 509 398	118 319	109 217	164 714	128 394	180 607
7 Receipts from Reporting Companies	1 988 740	2 121 871	4 181 223	313 515	343 167	371 779	406 463	408 510
8 Receipts from Non-reporting Companies	-	-	-	-	-	-	-	-
9 Imports	244 453	216 177	573 301	100	21 355	90 690	55 754	99 120
10 Closing Inventory	507 046	436 905	402 932	517 346	409 428	440 416	363 661	382 928
11 Deliveries to Reporting Companies	1 979 332	2 119 754	4 170 822	317 729	348 580	381 763	395 812	414 334
12 Exports	1 033 356	900 185	1 925 773	151 725	142 038	142 273	175 223	73 478
13 Losses and Adjustments	8 979	1 098	8 869	1 176	-324	293	-295	-350
14 Own Consumption	392	533	968	9	109	75	52	243
15 Domestic Sales	2 896 737	3 158 249	6 123 719	502 168	546 596	537 403	541 490	568 554
16 Sales of Low Sulfur	2 143 326	2 342 153	4 528 975	359 142	405 295	404 405	417 067	414 667
LIGHT FUEL OIL (#2 & 3)								
1 Production	3 504 284	3 376 123	6 680 435	507 825	431 367	448 825	521 535	594 735
2 Interproduct Transfers	210 904	30 525	34 501	-52 116	-78 937	-62 356	42 116	3 853
3 Net Production	3 715 188	3 406 648	6 714 936	455 709	352 430	386 469	563 651	598 588
4 Transfers to Refinery Feedstocks	-	-	-	-	-	-	-	-
5 Interprovincial Transfers -In-	438 511	523 031	864 489	58 807	62 070	69 596	69 609	96 589
6 Interprovincial Transfers -Out-	501 633	614 903	1 000 293	60 790	66 623	74 022	89 411	116 513
7 Receipts from Reporting Companies	1 249 242	1 425 036	2 178 806	58 874	78 969	120 647	160 410	225 815
8 Receipts from Non-reporting Companies	-	-	-	-	-	-	-	-
9 Imports	1 070	61 353	30 987	1 068	1 359	1 265	1 515	1 580
10 Closing Inventory	586 070	437 837	476 102	586 723	631 965	547 203	546 698	564 398
11 Deliveries to Reporting Companies	1 281 144	1 430 222	2 203 760	59 503	74 140	119 363	159 134	222 758
12 Exports	1 774 898	1 560 890	3 556 244	362 220	207 260	330 362	286 339	237 733
13 Losses and Adjustments	-4 975	1 747	-5 161	-1 618	323	1 778	-950	-162
14 Own Consumption	978	2 492	2 679	-	97	405	315	423
15 Domestic Sales	1 981 974	1 844 079	3 273 012	92 910	101 143	136 809	261 441	327 607
HEAVY FUEL OIL (#4, 5 & 6)								
1 Production	2 343 560	2 153 722	4 345 272	317 248 ^f	278 419 ^f	360 543 ^f	315 612 ^f	347 031 ^f
2 Interproduct Transfers	58 002	43 764	181 978	83 404	22 121	4 795	22 032	-34 608
3 Net Production	2 401 562	2 197 486	4 527 250	400 652	300 540	365 336	337 644	312 423
4 Transfers to Refinery Feedstocks	-	-	-	-	-	-	-	-
5 Interprovincial Transfers -In-	237 273	193 871	436 635	31 003	12 120	35 274	16 944	40 653
6 Interprovincial Transfers -Out-	127 271	75 486	154 066	1 950	6 501	2 489	1 760	3 785
7 Receipts from Reporting Companies	84 080	58 937	130 201	6 711	16 779	1 133	4 943	13 686
8 Receipts from Non-reporting Companies	-	-	-	-	-	-	-	-
9 Imports	1 311 563	1 001 066	2 492 509	179 185	233 285	243 288	85 925	190 877
10 Closing Inventory	360 771	303 579	195 706	403 317	364 371	409 876	393 468	341 061
11 Deliveries to Reporting Companies	86 675	50 773	135 564	8 458	8 220	11 109	3 973	12 100
12 Exports	628 612	477 789	1 280 118	153 623	121 460	116 222	75 252	59 285
13 Losses and Adjustments	-5 009	-30	-4 655	-109	-14	-49	-5	403
14 Own Consumption	267 036	306 402	528 119	32 617 ^f	38 461 ^f	40 764 ^f	39 868 ^f	46 806 ^f
15 Domestic Sales	2 960 814	2 433 067	5 689 169	378 486	427 042	428 993	341 016	487 667
16 Sales of Low Sulfur	x	x	x	x	x	x	x	x

Tableau 1

Approvisionnement et utilisation, produits pétroliers, Provinces de l'Atlantique et Québec, juin 2000 – suite

Dec. 1999	Jan. 2000	Feb. 2000	March 2000	April 2000	May 2000	June 2000	June 1999	
Déc. 1999	Jan. 2000	Fév. 2000	Mars 2000	Avril 2000	Mai 2000	Jun 2000	Jun 1999	Mètres cubes
101 502	173 318	140 847	77 249	110 898	49 935	28 561	25 446	MAZOUT POUR POÊLES
-52 248	-100 805	-33 772	-93 600	-77 523	-62 291	-29 048	-17 870	Production
49 254	72 513	107 075	-16 351	33 375	-12 356	-487	7 576	Transferts d'un produit à l'autre
								Production nette
								Transferts aux charges d'alimentation
7 425	20 731	3 453	9 080	3 769	491	2 852	613	Entrées inter-provinciales
9 783	20 765	5 684	3 243	3 680	356	3 832	568	Sorties inter-provinciales
36 016	36 981	33 410	18 006	9 228	8 384	6 249	1 874	Arrivages d'autres sociétés déclarantes
								Arrivages de sociétés non-déclarantes
11 725								Importations
79 048	61 161	97 312	58 045	76 716	56 820	52 705	34 629	Stocks à la fin de l'exercice
36 248	37 499	33 694	17 827	9 288	8 341	5 306	7 167	Livraisons à d'autres sociétés déclarantes
8 590	12 660	10 497	6 523	3 155	1 766	752	1 534	Exportations
115	-227	-57	53	146	17	-83	223	Pertes et rectifications
82	191	12	28	29	18	36	14	Auto consommation
65 367	77 224	57 957	22 328	11 423	5 917	2 886	3 378	Ventes Intérieures
								CARBURANT DIESEL
749 886	592 981	629 693	717 263	637 807	656 128	749 602	729 149	Production
91 207	94 879	61 657	49 604	62 108	79 382	66 171	21 312	Transferts d'un produit à l'autre
841 093	687 860	691 350	766 867	699 915	735 510	815 773	750 461	Production nette
								Transferts aux charges d'alimentation
31 844	35 222	52 278	25 195	11 649	1 604	-	-	Entrées inter-provinciales
59 628	73 443	58 547	41 064	41 269	45 599	53 160	28 604	Sorties inter-provinciales
188 550	127 819	86 175	105 425	101 487	127 886	159 873	100 266	Arrivages d'autres sociétés déclarantes
349 049	391 446	364 318	348 955	287 250	377 715	352 187	346 141	Arrivages de sociétés non-déclarantes
								Importations
81 829	102 350	84 746	28 881	-	100	100	100	Stocks à la fin de l'exercice
402 932	363 861	321 857	403 750	445 908	408 186	436 905	507 046	Livraisons à d'autres sociétés déclarantes
333 272	388 728	366 440	349 940	284 954	376 597	353 095	336 531	Exportations
207 880	214 341	183 120	130 758	140 724	103 477	127 765	123 496	Pertes et rectifications
-610	53	386	87	268	64	240	662	Auto consommation
88	78	49	37	64	176	129	48	
530 771	527 929	552 517	492 432	447 130	586 842	551 399	515 814	Ventes Intérieures
								Ventes en faible teneur en soufre
385 073	351 356	371 206	369 673	331 430	477 888	440 600	390 995	
								MAZOUTS LÉGERS (Nos 2 & 3)
671 864	710 626	696 745	573 780	495 124	500 359	399 489	450 121	Production
-28 963	30 337	-21 164	36 360	13 845	11 255	-40 108	-21 164	Transferts d'un produit à l'autre
642 901	740 963	675 581	610 140	508 969	511 614	359 381	428 957	Production nette
								Transferts aux charges d'alimentation
69 307	112 790	85 244	91 052	62 763	85 764	85 418	70 350	Entrées inter-provinciales
91 301	131 990	127 202	106 871	76 406	92 285	80 149	72 267	Sorties inter-provinciales
284 849	391 271	342 293	298 278	168 619	126 137	98 438	89 105	Arrivages d'autres sociétés déclarantes
								Arrivages de sociétés non-déclarantes
23 130	2 182	49 561	3 458	2 282	2 233	1 637	70	Importations
476 102	443 551	456 950	421 382	425 068	429 720	437 837	586 070	Stocks à la fin de l'exercice
287 718	392 664	338 088	298 492	171 662	125 384	103 932	91 204	Livraisons à d'autres sociétés déclarantes
357 432	267 936	230 925	299 055	261 325	285 984	215 665	206 266	Exportations
443	417	287	264	711	-157	225	-1 030	Pertes et rectifications
461	481	488	476	328	529	190	50	Auto consommation
371 128	486 269	442 290	333 338	228 515	217 071	136 596	116 047	Ventes Intérieures
								MAZOUTS LOUROS (Nos 4, 5 & 6)
382 859 ^f	371 142	400 553	398 133	342 981	307 373	333 540	300 294 ^f	Production
26 232	-3 640	10 692	20 004	7 445	-13 410	22 673	46 385	Transferts d'un produit à l'autre
409 091	367 502	411 245	418 137	350 426	293 963	356 213	346 679	Production nette
								Transferts aux charges d'alimentation
63 368	19 718	23 459	43 208	41 957	29 625	35 904	104 387	Entrées inter-provinciales
10 310	8 217	10 065	21 728	3 904	16 440	15 132	43 163	Sorties inter-provinciales
2 869	3 693	1 987	5 043	20 881	14 544	12 789	29 683	Arrivages d'autres sociétés déclarantes
								Arrivages de sociétés non-déclarantes
248 386	118 494	265 482	182 142	131 294	144 530	159 124	119 352	Importations
195 706	210 609	256 314	278 257	333 859	342 540	303 579	360 771	Stocks à la fin de l'exercice
5 029	3 768	1 743	2 211	19 032	13 471	10 548	30 062	Livraisons à d'autres sociétés déclarantes
125 664	37 616	77 918	120 640	89 634	65 228	86 753	107 344	Exportations
128	-386	184	5	26	81	60	-841	Pertes et rectifications
62 587 ^f	64 976	65 021	64 314	38 191	37 494	36 406	30 387 ^f	Auto consommation
665 371	380 313	501 537	417 689	338 169	341 267	454 092	325 573	Ventes Intérieures
x	x	x	x	x	x	x	x	Ventes en faible teneur en soufre

Table 1

Supply and Disposition of Petroleum Products, Atlantic Provinces and Quebec, June 2000 – Concluded

Cubic metres	Cum. 1999	Cum. 2000	Year 1999	July 1999	Aug. 1999	Sept. 1999	Oct. 1999	Nov. 1999
	Cum. 1999	Cum. 2000	Année 1999	Juillet 1999	Août 1999	Sept. 1999	Oct. 1999	Nov. 1999
ASPHALT								
1 Production	691 555	731 486	1 543 666	176 801	220 552	203 071	142 534	75 388
2 Interproduct Transfers	-264	-679	28 821	63	1 085	-1 154	-73	37 218
5 Interprovincial Transfers -In-	26 909	21 465	65 107	14 784	2 209	9 866	6 037	3 942
6 Interprovincial Transfers -Out-	72 885	103 344	160 478	19 167	10 880	18 294	16 716	14 311
7 Receipts from Reporting Companies	22 602	992	34 806	5 565	1 109	729	386	3 305
8 Receipts from Non-reporting Companies	-	-	-	-	-	-	-	-
9 Imports	900	1 300	2 800	500	300	500	600	-
10 Closing Inventory	220 373	248 854	131 826	192 276	192 823	177 131	137 292	142 939
11 Deliveries to Reporting Companies	22 586	992	34 559	5 372	1 109	728	385	3 270
12 Exports	217 361	180 928	351 247	30 765	21 069	25 927	34 887	12 006
13 Losses and Adjustments	159	22	740	91	-2 003	2 264	350	-436
14 Own Consumption	34	2	58	-	-	24	-	-
15 Domestic Sales	347 333	352 248	1 135 321	170 415	193 653	181 467	136 985	85 055
PETROLEUM COKE								
1 Production	190 458	185 435	381 827	31 362 ^f	30 822 ^f	31 862 ^f	30 155 ^f	31 532 ^f
2 Interproduct Transfers	-	-	-	-	-	-	-	-
5 Interprovincial Transfers -In-	3 148	11 291	19 258	2 708	2 181	2 352	2 793	2 906
6 Interprovincial Transfers -Out-	-	-	-	-	-	-	-	-
7 Receipts from Reporting Companies	-	-	-	-	-	-	-	-
8 Receipts from Non-reporting Companies	-	-	-	-	-	-	-	-
9 Imports	291 400	241 100	607 200	71 700	31 000	36 700	51 700	88 900
10 Closing Inventory	2 558	875	1 298	1 815	1 831	2 077	1 147	1 231
11 Deliveries to Reporting Companies	-	-	-	-	-	-	-	-
12 Exports	-	-	-	-	-	-	-	-
13 Losses and Adjustments	-1 224	-316	-1 338	-48	-34	-15	-	49
14 Own Consumption	167 316	169 536	338 226	28 802 ^f	28 929 ^f	27 023 ^f	27 236 ^f	27 687 ^f
15 Domestic Sales	317 610	269 029	671 353	77 759	35 092	43 660	58 342	95 518
LUBE OILS AND GREASES								
1 Production	76 332	80 672	152 547	13 472	10 402	13 306	12 775	12 450
2 Interproduct Transfers	223	128	230	-3	19	1	-	-
4 Transfers to Refinery Feedstocks	-	-	-	-	-	-	-	-
5 Interprovincial Transfers -In-	93 509	97 885	191 969	15 230	15 665	16 869	15 693	16 810
6 Interprovincial Transfers -Out-	55 008	50 771	106 528	7 492	9 423	9 118	6 053	9 829
7 Receipts from Reporting Companies	17 437	10 134	34 003	5 475	3 466	2 062	1 689	2 063
8 Receipts from Non-reporting Companies	9 232	6 685	20 905	970	4 911	1 507	1 759	1 380
9 Imports	7 701	10 108	15 856	1 169	1 431	1 003	1 574	1 153
10 Closing Inventory	39 061	64 509	53 469	45 966	50 827	51 735	48 886	49 216
11 Deliveries to Reporting Companies	19 448	10 199	33 139	3 377	1 871	2 789	1 908	2 009
12 Exports	21 280	9 016	30 004	109	156	157	8 048	186
13 Losses and Adjustments	1 112	620	1 414	-76	243	-57	2	-5
14 Own Consumption	131	179	252	16	23	12	31	25
15 Domestic Sales	112 530	123 767	234 840	18 490	19 317	21 821	20 297	21 482
STILL GAS								
1 Production	614 986	611 763	1 155 645	110 755 ^f	92 727 ^f	89 678 ^f	84 400 ^f	77 018 ^f
2 Interproduct Transfers	-	-	-	-	-	-	-	-
7 Receipts from Reporting Companies	-	-	-	-	-	-	-	-
10 Closing Inventory	-	-	-	-	-	-	-	-
11 Deliveries to Reporting Companies	-	-	-	-	-	-	-	-
13 Losses and Adjustments	-	-	-	-	-	-	-	-
14 Own Consumption	614 986	611 763	1 155 645	110 755 ^f	92 727 ^f	89 678 ^f	84 400 ^f	77 018 ^f
15 Domestic Sales	-	-	-	-	-	-	-	-
OTHER PRODUCTS								
1 Production	612 262	437 854	928 286	37 774	49 635	74 326	67 339	36 098
2 Interproduct Transfers	-173 911	-221 175	-336 797	-58 697	-26 081	-12 525	-24 937	-4 555
4 Transfers to Refinery Feedstocks	840 045	788 640	1 721 220	71 763 ^f	225 902 ^f	144 314 ^f	149 917 ^f	78 798 ^f
5 Interprovincial Transfers -In-	78 857	13 672	97 143	2 258	1 650	2 295	6 489	4 262
6 Interprovincial Transfers -Out-	287 650	119 745	479 739	58 427	44 854	24 329	14 186	30 386
7 Receipts from Reporting Companies	27 141	35 334	42 762	2 475	6 312	185	140	6 383
8 Receipts from Non-reporting Companies	100 386	128 740	205 170	7 500 ^f	54 493 ^f	14 512 ^f	5 457 ^f	12 940 ^f
9 Imports	735 294	665 393	1 500 523	66 709 ^f	188 464 ^f	166 278 ^f	99 580 ^f	84 290 ^f
10 Closing Inventory	716 170	532 905	586 728	629 739	621 094	688 383	637 856	636 719
11 Deliveries to Reporting Companies	25 853	39 309	34 749	2 520	5 671	140	228	142
12 Exports	138 909	148 182	211 602	4 434	3 887	564	36 316	26 140
13 Losses and Adjustments	9 409	1 786	12 426	749	-65	-191	1 363	-297
14 Own Consumption	6 373	-	6 373	-	-	-	-	-
15 Domestic Sales	49 013	15 979	77 643	6 557	2 669	8 626	2 585	5 386

Tableau 1

Approvisionnement et utilisation, produits pétroliers, Provinces de l'Atlantique et Québec, juin 2000 – fin

Dec. 1999	Jan. 2000	Feb. 2000	March 2000	April 2000	May 2000	June 2000	June 1999	
Déc. 1999	Jan. 2000	Fév. 2000	Mars 2000	Avril 2000	Mai 2000	Juin 2000	Juin 1999	Mètres cubes
33 765	32 240	57 286	115 939	135 743	188 110	202 168	211 734	ASPHALTE
-8 054	-147	-64	-	-644	1	175	-	Production
1 360	1 181	1 726	1 487	1 317	5 861	9 893	3 528	Transferts d'un produit à l'autre
8 225	6 668	8 553	10 502	18 134	39 061	20 426	12 716	Entrées inter-provinciales
1 110	-	-	64	-	247	681	6 173	Sorties inter-provinciales
-	-	-	-	-	-	-	-	Arrivages d'autres sociétés déclarantes
-	-	-	-	-	-	-	-	Arrivages de sociétés non-déclarantes
131 826	138 882	107 268	149 108	214 024	230 671	248 854	220 373	Importations
1 109	-	-	64	200	247	681	6 116	Stocks à la fin de l'exercice
9 232	-	50 956	30 361	21 086	50 692	27 833	20 791	Livraisons à d'autres sociétés déclarantes
315	-113	68	-22	18	378	-307	-601	Exportations
-	-	-	-	-	2	-	-	Pertes et rectifications
-	-	-	-	-	-	-	-	Auto consommation
20 413	19 663	30 985	34 745	32 462	87 492	146 901	158 216	Ventes intérieures
35 636 ^f	34 859	29 959	35 080	29 133	28 689	27 715	33 725 ^f	COKE DE PÉTROLE
-	-	-	-	-	-	-	-	Production
3 170	2 049	1 268	2 558	2 310	-	3 106	-	Transferts d'un produit à l'autre
-	-	-	-	-	-	-	-	Entrées inter-provinciales
-	-	-	-	-	-	-	-	Sorties inter-provinciales
-	-	-	-	-	-	-	-	Arrivages d'autres sociétés déclarantes
35 800	83 600	38 300	41 300	30 800	22 600	24 500	38 000	Arrivages de sociétés non-déclarantes
1 298	905	1 297	2 778	1 853	1 710	875	2 558	Importations
-	-	-	-	-	-	-	-	Stocks à la fin de l'exercice
-66	-	-289	-27	-	-	-	-	Livraisons à d'autres sociétés déclarantes
31 233 ^f	30 339	27 080	30 193	27 524	26 929	27 471	29 344 ^f	Exportations
-	-	-	-	-	-	-	-	Pertes et rectifications
-	-	-	-	-	-	-	-	Auto consommation
43 372	90 562	42 344	47 291	35 644	24 503	28 685	41 624	Ventes intérieures
13 810	12 287	11 443	14 134	13 831	15 186	13 791	10 038	HUILES & GRAISSES LUBRIF.
-10	40	-	-	-6	23	71	1	Production
-	-	-	-	-	-	-	-	Transferts d'un produit à l'autre
-	-	-	-	-	-	-	-	Transferts aux charges d'alimentation
18 193	13 577	14 422	15 913	16 050	16 306	21 617	18 359	Entrées inter-provinciales
9 605	7 742	5 950	8 286	9 697	7 270	11 826	9 771	Sorties inter-provinciales
1 811	1 169	1 459	2 104	1 783	1 200	2 419	3 886	Arrivages d'autres sociétés déclarantes
1 146	1 270	681	879	570	1 930	1 355	4 186	Arrivages de sociétés non-déclarantes
1 825	2 089	1 298	1 765	1 436	2 149	1 371	1 220	Importations
53 469	56 195	58 964	53 533	54 505	60 200	64 509	39 061	Stocks à la fin de l'exercice
1 737	1 171	1 459	2 105	1 785	1 092	2 587	4 352	Livraisons à d'autres sociétés déclarantes
68	75	85	8 597	116	100	43	157	Exportations
195	11	406	68	20	37	78	1 528	Pertes et rectifications
14	10	18	23	17	96	15	24	Auto consommation
26 903	18 697	18 616	21 147	21 057	22 584	21 766	21 101	Ventes intérieures
86 081 ^f	91 466	86 400	101 577	106 483	104 381	121 456	121 557 ^f	GAZ DE DISTILLATION
-	-	-	-	-	-	-	-	Production
-	-	-	-	-	-	-	-	Transferts d'un produit à l'autre
-	-	-	-	-	-	-	-	Arrivages d'autres sociétés déclarantes
-	-	-	-	-	-	-	-	Stocks à la fin de l'exercice
-	-	-	-	-	-	-	-	Livraisons à d'autres sociétés déclarantes
86 081 ^f	91 466	86 400	101 577	106 483	104 381	121 456	121 557 ^f	Pertes et rectifications
-	-	-	-	-	-	-	-	Auto consommation
-	-	-	-	-	-	-	-	Ventes intérieures
50 852	71 350	95 000	114 290	59 609	87 567	10 038	74 081	AUTRES PRODUITS
-36 091	-37 027	-31 156	-43 281	-30 505	-29 882	-49 324	-26 098	Production
210 481 ^f	220 296	82 180	105 973	68 077	125 181	186 933	134 414 ^f	Transferts d'un produit à l'autre
1 332	863	6 738	1 411	2 220	1 125	1 315	3 638	Transferts aux charges d'alimentation
19 907	21 673	12 314	11 711	31 331	27 501	15 215	61 765	Entrées inter-provinciales
126	1 522	5 123	17 498	1 164	429	9 598	1 285	Sorties inter-provinciales
9 882 ^f	6 772	48 379	1 909	2 560	55 949	13 171	2 249 ^f	Arrivages d'autres sociétés déclarantes
159 908 ^f	158 626	59 256	144 778	80 801	82 605	139 327	106 975 ^f	Arrivages de sociétés non-déclarantes
586 728	519 768	538 326	585 055	597 325	635 931	532 905	716 170	Importations
195	1 522	5 129	21 206	1 347	507	9 598	168	Stocks à la fin de l'exercice
1 352	21 988	61 051	48 069	508	3 777	12 789	-	Livraisons à d'autres sociétés déclarantes
1 458	1 229	1 429	-121	-228	-522	-1	-144	Exportations
-	-	-	-	-	-	-	-	Pertes et rectifications
-	-	-	-	-	-	-	-	Auto consommation
2 607	2 358	2 679	3 038	2 544	2 743	2 617	6 219	Ventes intérieures

Table 1
Supply and Disposition of Petroleum Products, Ontario, June 2000

Cubic metres	Cum. 1999	Cum. 2000	Year 1999	July 1999	Aug. 1999	Sept. 1999	Oct. 1999	Nov. 1999
	Cum. 1999	Cum. 2000	Année 1999	Juillet 1999	AOût 1999	Sept. 1999	Oct. 1999	Nov. 1999
1 Domestic Crude and Equivalent Received	9 179 959	7 175 755	17 907 546	1 413 076	1 754 004	1 476 313	1 365 419	1 368 433
A Western Canada	9 058 300	6 992 859	17 558 874	1 391 342	1 623 795	1 456 892	1 346 423	1 350 883
B Eastern Canada	121 659	182 896	348 672	21 734	130 209	19 421	18 996	17 550
2 Total Imports of Crude and Equivalent	3 577 616	6 099 328	8 055 152	790 133	872 704	491 131	807 789	838 338
A Algeria	-	84 966	-	-	-	-	-	-
B Iran	-	-	-	-	-	-	-	-
C Iraq	-	-	-	-	-	-	-	-
D Kuwait	-	-	-	-	-	-	-	-
E Libya	-	-	-	-	-	-	-	-
F Mexico	-	-	-	-	-	-	-	-
G Nigeria	-	-	-	-	-	-	-	-
H Norway	11 004	-	11 004	-	-	-	-	-
I Saudi Arabia	-	-	-	-	-	-	-	-
J United Arab Emirates	-	-	-	-	-	-	-	-
K United Kingdom	1 190 287	4 688 203	4 529 454	664 496	370 206	364 562	589 053	675 559
L United States	2 166 506	613 140	3 154 663	125 637	152 286	126 569	218 736	162 779
M Venezuela	198 932	505 193	349 144	-	150 212	-	-	-
N Others	10 887	207 826	10 887	-	-	-	-	-
3 Total Crude and Equiv. Rec. by Refineries (1+2)	12 757 575	13 275 083	25 962 698	2 203 209	2 426 708	1 967 444	2 173 208	2 206 771
A By Pipeline	12 635 916	13 158 286	25 724 311	2 181 475	2 406 784	1 948 023	2 154 212	2 189 221
B By Other Means	121 659	116 797	238 387	21 734	19 924	19 421	18 996	17 550
4 Opening Inventory Crude	642 404	651 167	642 404	548 534	408 910	449 776	501 297	581 170
5 Closing Inventory Crude	651 167	573 262	651 167	408 910	449 776	501 297	581 170	583 230
6 Losses and Adjustments	2 477	136	8 895	-1	3 616	-306	2 429	679
7 Crude and Equivalent Charged	12 848 968	13 352 652	25 945 040	2 342 834	2 382 226	1 916 229	2 098 906	2 204 032
A Conventional Crude Light	7 802 118	8 772 995	16 185 799	1 473 362	1 437 023	1 196 070	1 360 663	1 404 183
B Conventional Crude Heavy	1 910 215	1 494 991	3 484 051	334 210	347 773	247 500	215 157	244 110
C Synthetic Crude Oil	1 640 976	1 321 229	3 161 415	296 506	275 556	222 760	225 924	249 160
D Crude Bitumen	669 062	1 003 743	1 566 441	147 688	170 657	132 226	173 940	176 649
E Condensate and Pentanes	826 597	759 894	1 547 334	91 068	151 217	117 673	115 222	129 930
8 Other Materials Charged	2 333 669	1 956 192	4 372 922	328 999	374 208	338 827	282 241	332 127
A Crude Tops	378 153	415 100	710 650	30 391	63 626	61 353	53 654	27 402
B Crude Bottoms	85 622	175 756	182 985	13 434	21 601	8 693	31 101	19 035
C LPG's	808 469	638 076	1 504 875	109 621	127 809	107 860	53 105	136 986
D Natural Gas	121 052	181 259	329 108	31 317	41 148	38 319	30 218	32 527
E Lubcs for Reprocessing	72 890	81 737	150 043	13 188	13 369	14 479	13 137	14 642
F Other Feedstocks	867 483	464 264	1 495 261	131 048	106 655	108 123	101 026	101 535
9 Total Feedstocks Charged (7+8)	15 182 637	15 309 044	30 317 962	2 671 833	2 756 434	2 255 056	2 373 147	2 536 159
10 Refinery Losses	-599 888	-693 962	-1 150 892	-82 216'	-66 062'	-112 433'	-84 978'	-98 570'
Total, All Products								
1 Refinery Production	15 782 525	16 003 006	31 468 854	2 754 049'	2 822 496'	2 367 489'	2 458 125'	2 634 729'
4 Transfers to Refinery Feedstocks	2 333 669	1 956 192	4 372 922	328 999	374 208	338 827	282 241	332 127
5 interprovincial Transfers -In-	2 626 141	2 853 549	5 861 001	553 743	609 149	570 118	499 517	483 513
6 interprovincial Transfers -Out-	772 631	525 006	1 426 624	110 270	84 020	132 367	82 992	120 662
7 Receipts from Reporting Companies	7 210 914	7 523 555	14 944 709	1 210 635	1 243 493	1 180 609	1 316 000	1 315 344
8 Receipts from Non-reporting Companies	1 466 317	1 275 641	2 906 275	228 821	244 081	247 462	210 377	246 245
9 Imports	346 492	295 276	898 921	87 069	88 074	134 211	132 366	75 281
10 Closing Inventory	2 992 769	2 865 186	2 887 476	3 076 862	3 288 555	3 072 077	3 083 441	3 037 834
11 Deliveries to Reporting Companies	7 076 573	7 529 100	14 746 213	1 231 660	1 227 928	1 160 660	1 314 938	1 303 398
12 Exports	984 117	1 380 281	2 163 792	206 132	175 007	202 015	191 107	177 151
13 Losses and Adjustments	67 624	10 296	70 764	-5 649	3 414	2 335	-44	1 192
14 Own Consumption	1 112 394	1 290 659	2 233 741	200 810'	183 439'	169 070'	164 747'	194 510'
15 Domestic Sales	15 329 213	15 281 783	31 414 829	2 678 002'	2 747 584'	2 711 093'	2 569 040'	2 671 679'

Tableau 1

Approvisionnement et utilisation, produits pétroliers, Ontario, juin 2000

Dec. 1999	Jan. 2000	Feb. 2000	March 2000	April 2000	May 2000	June 2000	June 1999			
Déc. 1999	Jan. 2000	Fév. 2000	Mars 2000	Avril 2000	Mai 2000	Juin 2000	Juin 1999		Mètres cubes	
1 350 342	1 362 511	1 269 954	1 306 497	1 172 838	1 005 281	1 058 674	1 318 521		Arrivages de pétrole brut et équiv. domestique	1
1 331 239	1 344 174	1 251 909	1 286 097	1 153 420	984 742	972 517	1 296 877		de l'ouest du Canada	A
19 103	18 337	18 045	20 400	19 418	20 539	86 157	21 644		de l'est du Canada	B
877 441	866 022	1 059 564	1 125 294	719 563	1 128 274	1 208 611	764 104		Total des importations de brut et d'équivalents	2
-	-	-	-	-	-	84 966	-		Algérie	A
-	-	-	-	-	-	-	-		Iran	B
-	-	-	-	-	-	-	-		Iraq	C
-	-	-	-	-	-	-	-		Koweït	D
-	-	-	-	-	-	-	-		Lybie	E
-	-	-	-	-	-	-	-		Mexique	F
-	-	-	-	-	-	-	-		Nigéria	G
-	-	-	-	-	-	-	-		Norvège	H
-	-	-	-	-	-	-	-		Arabie Saoudite	I
-	-	-	-	-	-	-	-		Émirats Arabes Unis	J
675 291	661 803	884 299	691 577	678 849	988 345	783 330	613 378		Royaume-Uni	K
202 150	204 219	138 970	64 016	22 920	76 479	106 536	150 726		États Unis	L
-	-	-	279 414	-	-	225 779	-		Vénézuéla	M
-	-	36 295	90 287	17 794	63 450	-	-		Autres	N
2 227 783	2 228 533	2 329 518	2 431 791	1 892 401	2 133 555	2 259 285	2 082 625		Total arriv. de brut et équiv. aux raffis. (1+2)	3
2 208 680	2 210 196	2 311 473	2 411 391	1 872 983	2 113 016	2 239 227	2 060 981		Par pipe-line	A
19 103	18 337	18 045	20 400	19 418	20 539	20 058	21 644		Par d'autres moyens	B
583 230	651 167	553 455	589 511	606 615	518 014	623 021	599 807		Stocks de brut - Début	4
651 167	553 455	589 511	606 615	-518 014	623 021	573 282	548 534		Stocks de brut - Fin	5
1	205	-	-2	-1	-2	-64	851		Pertes et rectifications	6
2 159 845	2 326 040	2 293 462	2 414 689	1 981 003	2 028 550	2 309 108	2 133 047		Brut et équiv. introduit	7
1 512 380	1 548 110	1 573 324	1 597 749	1 239 059	1 331 985	1 482 768	1 482 945		Brut conventionnel léger	A
185 086	258 357	195 822	260 158	227 296	277 991	275 367	241 286		Brut conventionnel lourd	B
250 533	264 498	239 599	229 104	209 752	158 109	220 167	248 984		Pétrole brut synthétique	C
96 219	165 986	157 194	166 815	192 951	161 329	159 468	35 408		Pétrole bitumineux lourd	D
115 627	89 089	127 523	160 863	111 945	99 136	171 338	124 424		Condensats et pentanes	E
382 851	354 999	301 609	314 019	365 852	328 797	290 916	358 094		Autres matières utilisées	6
96 071	88 971	67 058	71 562	68 274	80 773	38 462	57 640		Produits de décantation	A
3 499	28 602	18 821	32 952	35 207	22 298	37 876	9 056		Résidus de brut	B
161 025	113 533	103 973	101 285	96 411	119 268	103 606	129 199		GPL	C
34 527	36 233	34 786	34 178	29 249	20 187	26 626	26 071		Gaz naturel	D
8 338	13 096	11 797	13 973	13 462	14 585	14 824	10 026		Lubrifiants recyclables	E
79 391	74 564	65 174	60 069	123 249	71 686	69 522	126 102		Autres charges d'alimentation	F
2 542 896	2 681 039	2 595 071	2 720 708	2 346 855	2 357 347	2 600 024	2 491 141		Total charges d'alimentation (7+8)	9
-106 745 ^f	-116 987	-105 205	-177 538 ^f	-104 098 ^f	-90 793	-99 341	-96 877 ^f		Pertes en raffinerie	10
2 649 441^f	2 798 026	2 700 276	2 906 246^f	2 450 953^f	2 448 140	2 699 365	2 588 016^f		Production des raffineries	1
382 851	354 999	301 609	314 019	365 852	328 797	290 916	358 094		Retour pour alimentation des raffineries	4
518 820	460 058	420 610	385 456	474 379	581 373	531 673	606 639		Entrées inter-provinciales	5
123 682	103 139	82 111	89 125	90 066	70 031	90 534	167 109		Sorties inter-provinciales	6
1 467 714	1 189 792	1 235 274	1 287 998	1 191 474	1 372 510	1 246 507	1 258 246		Arrivages d'autres sociétés déclarantes	7
262 972	225 667	232 161	237 283	171 510	164 088	244 932	229 172		Arrivages de sociétés non-déclarantes	8
35 428	56 860	43 573	44 320	39 737	72 391	38 395	74 958		Importations	9
2 887 476	3 094 347	3 143 481	3 273 827	3 138 237	2 929 538	2 865 186	2 992 769		Stocks à la fin de l'exercice	10
1 431 056	1 191 078	1 247 272	1 297 418	1 186 253	1 373 385	1 233 694	1 247 616		Livraisons à d'autres sociétés déclarantes	11
228 263	170 344 ^f	216 889 ^f	282 003 ^f	208 702	211 957 ^f	290 386	187 914		Exportations	12
1 892	3 594	4 391	-339	1 234	1 912	-496	-20 423		Pertes et rectifications	13
208 771 ^f	228 219	214 611	229 073 ^f	209 604 ^f	205 695	203 457	174 821 ^f		Auto consommation	14
2 708 218^f	2 472 159^f	2 515 877^f	2 519 658^f	2 401 932	2 655 424^f	2 716 733	2 709 264^f		Ventes intérieures	15

Table 1
Supply and Disposition of Petroleum Products, Ontario, June 2000 – Continued

Cubic metres	Cum.1999	Cum.2000	Year 1999	July 1999	Aug. 1999	Sept. 1999	Oct. 1999	Nov. 1999
	Cum.1999	Cum.2000	Année 1999	Juillet 1999	Août 1999	Sept. 1999	Oct. 1999	Nov. 1999
PROPANE & PROPANE MIXES								
1 Production	209 944	222 530	431 893	40 243 ^f	39 678 ^f	34 505 ^f	31 497 ^f	37 762 ^f
2 Interproduct Transfers	-32 199	-56 575	-76 112	-9 948	-10 633	-9 425	-5 549	-4 257
A. Portion transferred to petro-chemicals	-	-	-	-	-	-	-	-
3 Net Production	177 745	165 955	355 781	30 295	29 045	25 080	25 948	33 505
4 Transfers to Refinery Feedstocks	127 445	81 646	185 413	15 503	2 024	1 927	712	2 269
5 Interprovincial Transfers -In-	7 320	8 719	12 909	1 880	1 106	-	-	2 123
6 Interprovincial Transfers -Out-	11 966	4	13 948	-	227	683	-	1 072
7 Receipts from Reporting Companies	4 955	2 486	7 916	688	309	319	455	893
8 Receipts from Non-reporting Companies	96 138	144 112	206 271	6 873	6 251	14 645	30 927	21 249
9 Imports	2 735	-	2 735	-	-	-	-	-
10 Closing Inventory	28 476	34 381	58 627	15 327	14 581	26 373	47 208	69 894
11 Deliveries to Reporting Companies	4 955	2 486	8 285	700	357	319	764	893
12 Exports	102 413	127 272	211 678	23 375	16 884	15 102	19 168	14 041
13 Losses and Adjustments	403	281	924	279	-31	23	69	123
14 Own Consumption	7 175	5 954	22 632	1 770 ^f	1 760 ^f	1 493 ^f	4 541 ^f	2 429 ^f
15 Domestic Sales	70 626	127 875	148 671	11 258	16 236	8 705	11 241	14 257
16 Total Exports (N.E.B.145)	2 049 982	2 071 724	3 555 207	154 804	147 302	189 651	286 966	372 121
BUTANE & BUTANE MIXES								
1 Production	351 225	331 580	640 875	88 656	75 402	49 631	33 089	18 226
2 Interproduct Transfers	-267 210	-145 554	-447 067	-24 300	-19 866	-3 316	-42 412	-45 004
A. Portion transferred to petro-chemicals	-	-	-	-	-	-	-	-
3 Net Production	84 015	186 026	193 808	64 356	55 536	46 315	-9 323	-26 778
4 Transfers to Refinery Feedstocks	681 024	556 430	1 319 462	94 118	125 785	105 933	52 393	134 717
5 Interprovincial Transfers -In-	-	-	-	-	-	-	-	-
6 Interprovincial Transfers -Out-	10 808	-	21 676	10 868	-	-	-	-
7 Receipts from Reporting Companies	4 319	204	17 075	-	7 734	5 022	-	-
8 Receipts from Non-reporting Companies	627 505	530 198	1 260 008	102 176	111 143	104 621	71 255	127 280
9 Imports	-	5 628	-	-	-	-	-	-
10 Closing Inventory	84 863	121 654	80 628	120 118	127 279	141 798	150 452	113 544
11 Deliveries to Reporting Companies	4 319	204	17 075	-	7 734	5 022	-	-
12 Exports	-	35 104	8 002	-	-	8 002	-	-
13 Losses and Adjustments	-1 029	-4	3 161	172	4 555	-63	-537	27
14 Own Consumption	14 579	10 035	26 122	6 669	3 643	869	238	62
15 Domestic Sales	64 839	79 161	138 329	19 450	25 535	21 676	1 184	2 604
16 Total Exports (N.E.B.145)	644 157	616 815	1 288 267	99 894	113 952	101 153	95 344	141 443
PETRO-CHEMICAL FEESTOCKS								
1 Production	2 284 712	1 934 076	4 341 253	373 295 ^f	398 121 ^f	356 598 ^f	272 080 ^f	308 327 ^f
2 Interproduct Transfers	-4 381	61 198	24 898	11 349	9 521	7 297	2 138	-2 062
A. Backflow to refinery of energy by products	-	-	-	-	-	-	-	-
3 Net Production	2 280 331	1 995 274	4 366 151	384 644	407 642	363 895	274 218	306 265
4 Transfers to Refinery Feedstocks	19 236	142 657	44 455	1 713	1 673	1 609	1 584	1 365
5 Interprovincial Transfers -In-	47 909	96 962	122 306	12 006	13 610	11 608	7 303	15 762
6 Interprovincial Transfers -Out-	1 691	1 758	2 686	954	-	-	41	-
7 Receipts from Reporting Companies	76 346	102 297	154 382	15 244	14 355	12 765	11 602	10 981
8 Receipts from Non-reporting Companies	152 442	110 475	202 481	9 251	5 955	9 364	8 050	8 976
9 Imports	-	7 055	-	-	-	-	-	-
10 Closing Inventory	397 561	394 005	380 201	399 768	433 021	416 240	437 958	403 170
11 Deliveries to Reporting Companies	77 675	102 335	155 711	15 244	14 355	12 765	11 602	10 981
12 Exports	161 305	161 211	380 698	39 182	39 991	45 472	38 656	40 241
13 Losses and Adjustments	-973	3 420	-81	293	368	-60	-32	144
14 Own Consumption	-	1 452	2 584	30	-	1 083	1 471	-
15 Domestic Sales	2 230 655	1 885 426	4 209 188	361 522^f	351 922^f	353 544^f	226 133^f	324 041^f
NAPHTHA SPECIALTIES								
1 Production	35 380	19 623	58 390	5 533	2 363	4 529	6 404	3 907
2 Interproduct Transfers	-3 329	-101	-22 798	-17	-	-	-	-19 452
3 Net Production	32 051	19 522	35 592	5 516	2 363	4 529	6 404	-15 545
4 Transfers to Refinery Feedstocks	6 012	-	13 879	-	7 867	-	-	-
5 Interprovincial Transfers -In-	40	409	184	17	2	2	-	2
6 Interprovincial Transfers -Out-	3 703	1 105	5 255	199	191	240	317	376
7 Receipts from Reporting Companies	-	-	-	-	-	-	-	-
8 Receipts from Non-reporting Companies	1 500	2 194	4 364	502	480	480	656	321
9 Imports	-	2	2	-	-	-	1	1
10 Closing Inventory	34 691	5 036	10 692	35 407	26 729	27 987	31 603	13 043
11 Deliveries to Reporting Companies	-	-	-	-	-	-	-	-
12 Exports	5	11	14	5	1	1	1	1
13 Losses and Adjustments	114	80	129	4	-6	7	-25	28
14 Own Consumption	30	80	95	14	6	11	1	26
15 Domestic Sales	28 783	26 507	49 825	5 097	3 464	3 494	3 151	2 908

Tableau 1
Approvisionnement et utilisation, produits pétroliers, Ontario, juin 2000 – suite

Dec. 1999	Jan. 2000	Feb. 2000	March 2000	April 2000	May 2000	June 2000	June 1999	
Dec. 1999	Jan. 2000	Fév. 2000	Mars 2000	Avril 2000	Mai 2000	Jun 2000	Jun 1999	Mètres cubes
38 264'	35 080	36 073	42 221	38 707	36 094	34 355	40 653'	PROPANE & MÉL DE PROPANE
-4 101	-10 093	-5 530	-17 918	-6 418	-8 752	-7 864	-3 995	Production
34 163	24 987	30 543	24 303	32 289	27 342	26 491	36 658	Transferts d'un produit à l'autre
								Partie transférée aux charges pétrochimiques
								Production nette
35 533	30 012	22 548	2 160	20 254	5 494	1 178	31 780	Transferts aux charges d'alimentation
480	-	-	-	705	4 378	3 636	1 883	Entrées inter-provinciales
-	3	-	1	-	-	-	2 984	Sorties inter-provinciales
297	869	640	-	587	310	80	722	Arrivages d'autres sociétés déclarantes
30 188	20 073	55 016	6 162	27 377	7 396	28 088	29 737	Arrivages de sociétés non-déclarantes
-	-	-	-	-	-	-	-	Importations
58 627	28 240	18 244	7 538	20 684	10 566	34 381	28 476	Stocks à la fin de l'exercice
297	869	640	-	587	310	80	722	Livraisons à d'autres sociétés déclarantes
20 695	14 063	21 180	23 845	15 858	30 889	21 437	17 032	Exportations
58	-18	303	7	14	-26	1	87	Pertes et rectifications
3 464'	2 506	1 043	425	702	384	894	1 843'	Auto consommation
16 348	28 881	50 481	14 733	10 397	12 493	10 890	13 726	Ventes intérieures
354 381	547 794	516 910	327 539	276 866	183 364	219 251	184 377	Exportations totales (O.N.E.145)
								BUTANE ET MÉL DE BUTANE
24 646	33 608	31 184	50 758	65 457	81 066	69 507	57 650	Production
-44 959	-53 239	-42 533	-7 831	-11 676	-17 838	-12 437	-38 373	Transferts d'un produit à l'autre
-20 313	-19 631	-11 349	42 927	53 781	63 228	57 070	19 277	Partie transférée aux charges pétrochimiques
								Production nette
125 492	83 521	81 425	99 125	76 157	113 774	102 428	97 419	Transferts aux charges d'alimentation
-	-	-	-	-	-	-	-	Entrées inter-provinciales
-	-	-	-	-	-	-	-	Sorties inter-provinciales
-	-	-	-	-	-	204	-	Arrivages d'autres sociétés déclarantes
116 028	94 823	68 913	100 151	64 013	100 799	101 499	100 602	Arrivages de sociétés non-déclarantes
-	4 732	796	-	-	-	-	-	Importations
80 628	73 565	49 153	64 366	76 291	96 032	121 654	84 863	Stocks à la fin de l'exercice
-	-	-	-	-	-	204	-	Livraisons à d'autres sociétés déclarantes
-	-	-	25 611	1 780	4 155	3 558	-	Exportations
36	60	-124	36	21	6	-3	-3 069	Pertes et rectifications
62	-	-	-	4 529	4 626	880	6 128	Auto consommation
3 841	3 486	1 471	3 093	23 382	21 725	26 084	7 381	Ventes intérieures
92 324	95 749	137 514	128 020	88 247	67 575	99 710	77 629	Exportations totales (O.N.E.145)
								CHARGES PÉTROCHIMIQUES
348 120'	363 551	312 120	388 838	277 641	233 565	358 361	383 097'	Production
1 036	10 008	5 832	29 359	25 801	2 906	-12 708	5 126	Transferts d'un produit à l'autre
349 156	373 559	317 952	418 197	303 442	236 471	345 653	388 223	Renvois à la raffinerie de sous-produits énergétiques
								Production nette
17 275	36 403	35 113	21 843	20 323	27 769	1 206	1 966	Transferts aux charges d'alimentation
14 108	18 669	19 831	16 682	12 536	9 066	20 178	10 476	Entrées inter-provinciales
-	-	-	-	-	-	1 758	46	Sorties inter-provinciales
13 089	23 010	11 825	20 069	16 610	14 810	15 973	14 388	Arrivages d'autres sociétés déclarantes
8 443	16 255	25 096	15 744	23 443	16 583	13 354	13 428	Arrivages de sociétés non-déclarantes
-	-	-	-	7 055	-	-	-	Importations
380 201	413 449	417 078	464 014	454 869	364 028	394 005	397 561	Stocks à la fin de l'exercice
13 089	23 010	11 863	20 069	16 610	14 840	15 943	15 141	Livraisons à d'autres sociétés déclarantes
15 851	20 694	34 086	31 717	34 394	25 301	15 019	37 843	Exportations
179	149	1 651	-626	105	2 022	119	-1 137	Pertes et rectifications
-	-	64	1 091	-	171	126	-	Auto consommation
301 371'	317 989	288 298	349 662	300 799	297 868	331 010	358 987'	Ventes intérieures
								PRODUITS SPÉCIAUX À BASE DE NAPHTHE
274	1 853	3 831	4 385	2 303	6 551	700	2 336	Production
-	-	-	-87	-8	-7	-	-	Transferts d'un produit à l'autre
274	1 854	3 831	4 298	2 295	6 544	700	2 336	Production nette
-	-	-	-	-	-	-	6 012	Transferts aux charges d'alimentation
121	2	-	156	70	100	81	2	Entrées inter-provinciales
229	181	179	213	163	179	190	220	Sorties inter-provinciales
-	-	-	-	-	-	-	-	Arrivages d'autres sociétés déclarantes
425	355	409	383	317	336	394	361	Arrivages de sociétés non-déclarantes
-	-	1	1	-	-	-	-	Importations
10 692	9 863	10 042	9 248	7 596	9 441	5 036	34 691	Stocks à la fin de l'exercice
-	8	1	1	-	1	-	3	Livraisons à d'autres sociétés déclarantes
7	14	20	23	-	15	8	-35	Exportations
7	8	13	3	4	25	27	12	Pertes et rectifications
2 928	2 829	3 849	5 392	4 167	4 915	5 355	5 531	Ventes intérieures

Table 1
Supply and Disposition of Petroleum Products, Ontario, June 2000 – Continued

Cubic metres	Cum.1999	Cum.2000	Year 1999	July 1999	Aug. 1999	Sept. 1999	Oct. 1999	Nov. 1999
	Cum.1999	Cum.2000	Année 1999	Juillet 1999	Août 1999	Sept. 1999	Oct. 1999	Nov. 1999
AVIATION GASOLINE								
1 Production	-	-	1	-	-	-	-	-
2 Interproduct Transfers	-42	-33	-117	-7	-52	-10	-4	-1
3 Net Production	-41	-33	-116	-7	-52	-10	-4	-1
4 Transfers to Refinery Feedstocks	-	-	-	-	-	-	-	-
5 Interprovincial Transfers -In-	8 848	8 391	18 822	2 670	2 719	1 920	1 025	1 086
6 Interprovincial Transfers -Out-	68	125	262	67	46	28	22	5
7 Receipts from Reporting Companies	102	85	197	17	17	16	16	15
8 Receipts from Non-reporting Companies	-	-	-	-	-	-	-	-
9 Imports	-	-	-	-	-	-	-	-
10 Closing Inventory	1 631	1 435	1 365	1 503	1 283	1 274	1 133	1 482
11 Deliveries to Reporting Companies	102	84	197	17	17	14	18	15
12 Exports	-	-	-	-	-	-	-	-
13 Losses and Adjustments	92	96	203	15	66	14	16	-6
14 Own Consumption	1	-	1	-	-	-	-	-
15 Domestic Sales	8 743	8 068	18 603	2 709	2 775	1 879	1 122	737
MOTOR GASOLINE								
1 Production	5 733 391	5 909 177	11 771 480	1 047 978	1 074 884	880 720	992 676	1 015 009
2 Interproduct Transfers	272 386	199 011	522 081	38 359	20 371	25 969	46 912	55 116
3 Net Production	6 005 777	6 108 188	12 293 561	1 086 337	1 095 255	906 689	1 039 588	1 070 125
4 Transfers to Refinery Feedstocks	18 503	3 042	27 737	-	-	-	-	4 298
5 Interprovincial Transfers -In-	890 532	1 106 143	2 220 401	274 781	283 747	251 860	184 988	168 458
6 Interprovincial Transfers -Out-	144 390	73 713	273 190	22 417	30 972	32 454	11 711	16 894
7 Receipts from Reporting Companies	2 998 177	3 056 851	6 202 398	582 737	523 986	488 778	534 675	483 684
8 Receipts from Non-reporting Companies	-	-	-	-	-	-	-	-
9 Imports	134 371	36 544	258 471	32 053	27 695	22 450	19 517	18 163
10 Closing inventory	646 783	660 022	710 588	694 717	786 580	712 729	706 459	737 200
11 Deliveries to Reporting Companies	2 903 713	3 054 132	6 119 396	599 683	525 651	494 447	530 807	491 616
12 Exports	141 392	211 764	265 368	17 440	18 224	18 173	20 642	22 093
13 Losses and Adjustments	7 840	1 651	10 299	1 330	-1 211	205	1 284	277
14 Own Consumption	189	414	357	7	50	26	8	18
15 Domestic Sales	6 945 541	7 013 576	14 347 390	1 287 097	1 265 134	1 198 323	1 220 586	1 174 493
Sales by Grade:								
16 Premium	905 753	698 987	1 774 446	170 421	147 717	138 134	141 121	132 628
17 Mid Grade	394 086	277 843	729 369	58 036	59 675	53 663	54 905	52 598
18 Regular No-Lead	5 645 302	6 036 746	11 843 175	1 058 640	1 057 742	1 006 526	1 024 560	989 267
19 Regular Leaded	400	-	400	-	-	-	-	-
20 Retail Sales of Motor Gasoline	6 376 438	6 438 219	13 150 500	1 176 024	1 155 957	1 094 911	1 118 920	1 076 667
AV-TURBO FUEL KEROSENE TYPE								
1 Production	847 504	825 046	1 709 708	184 393	167 259	146 479	106 926	125 225
2 Interproduct Transfers	-33 526	-21 689	-60 969	-4 073	-1 534	-9 314	-2 553	-3 777
3 Net Production	813 978	803 357	1 648 739	180 320	165 725	137 165	104 373	121 448
4 Transfers to Refinery Feedstocks	-	-	-	-	-	-	-	-
5 Interprovincial Transfers -In-	104 140	126 095	285 053	20 742	21 114	40 657	39 256	40 819
6 Interprovincial Transfers -Out-	15 838	15 406	25 200	2 002	4 050	100	2 000	59
7 Receipts from Reporting Companies	240 995	192 190	548 408	44 345	40 006	61 366	66 334	49 424
8 Receipts from Non-reporting Companies	-	-	-	-	-	-	-	-
9 Imports	400	800	41 916	-	10 585	11 475	9 168	10 188
10 Closing Inventory	65 441	75 890	72 057	82 146	79 199	101 747	84 443	83 579
11 Deliveries to Reporting Companies	240 897	191 990	557 248	44 886	41 788	56 669	66 111	61 058
12 Exports	59	191	142	9	-	12	26	13
13 Losses and Adjustments	-774	1 336	706	427	262	138	-12	80
14 Own Consumption	-	-	-	-	-	-	-	-
15 Domestic Sales	909 715	909 666	1 940 426	181 376	194 277	171 196	168 310	181 533
AV-TURBO FUEL NAPHTHA TYPE								
1 Production	-	-	-	-	-	-	-	-
2 Interproduct Transfers	1 464	-20	1 450	-4	-3	-3	-2	-1
3 Net Production	1 464	-20	1 450	-4	-3	-3	-2	-1
4 Transfers to Refinery Feedstocks	-	-	-	-	-	-	-	-
5 Interprovincial Transfers -In-	25 988	30 649	59 279	5 100	6 109	5 657	5 206	4 919
6 Interprovincial Transfers -Out-	931	199	1 261	143	84	54	19	23
7 Receipts from Reporting Companies	-	-	-	-	-	-	-	-
8 Receipts from Non-reporting Companies	-	-	-	-	-	-	-	-
9 Imports	-	-	-	-	-	-	-	-
10 Closing Inventory	286	271	227	230	209	242	247	279
11 Deliveries to Reporting Companies	-	-	-	-	-	-	-	-
12 Exports	-	-	-	-	-	-	-	-
13 Losses and Adjustments	-113	41	-113	-1	-16	-	13	4
14 Own Consumption	-	-	-	-	-	-	-	-
15 Domestic Sales	28 885	30 345	61 091	5 810	6 059	5 567	5 167	4 859

Tableau 1

Approvisionnement et utilisation, produits pétroliers, Ontario, juin 2000 – suite

Dec. 1999	Jan. 2000	Feb. 2000	March 2000	April 2000	May 2000	June 2000	June 1999	
Déc. 1999	Jan. 2000	Fév. 2000	Mars 2000	Avril 2000	Mai 2000	Jun 2000	Jun 1999	Mètres cubes
-	-	-	-	-	-	-	-	ESSENCE D'AVIATION
-1	-	-1	-2	-4	-10	-16	-11	Production
-1	-	-1	-2	-4	-10	-16	-11	Transferts d'un produit à l'autre
-	-	-	-	-	-	-	-	Production nette
554	488	680	1 067	1 018	2 501	2 637	2 901	Transferts aux charges d'alimentation
26	3	3	20	57	18	24	13	Entrées inter-provinciales
14	13	11	13	16	14	18	22	Sorties inter-provinciales
-	-	-	-	-	-	-	-	Arrivages d'autres sociétés déclarantes
-	-	-	-	-	-	-	-	Arrivages de sociétés non-déclarantes
1 365	1 401	1 413	1 410	1 455	1 561	1 435	1 631	Importations
14	13	11	16	12	14	18	22	Stocks à la fin de l'exercice
-	-	-	-	-	-	-	-	Livraisons à d'autres sociétés déclarantes
6	1	2	-	-1	32	62	86	Exportations
-	-	-	-	-	-	-	1	Pertes et rectifications
638	448	662	1 045	917	2 335	2 661	2 901	Auto consommation
-	-	-	-	-	-	-	-	Ventes Intérieures
1 026 822	978 517	1 020 382	1 097 913	916 546	900 475	995 344	970 046	ESSENCE POUR MOTEURS
62 968	45 951	28 618	32 982	9 514	46 874	35 072	52 292	Production
1 089 790	1 024 468	1 049 000	1 130 895	926 060	947 349	1 030 416	1 022 338	Transferts d'un produit à l'autre
-	-	-	-	-	-	-	-	Production nette
4 936	487	4	-	897	1 654	-	-	Transferts aux charges d'alimentation
166 035	157 267	144 200	129 047	188 859	251 524	235 246	260 439	Entrées inter-provinciales
14 352	12 534	13 622	11 704	9 437	15 301	11 115	22 902	Sorties inter-provinciales
590 361	438 570	469 242	492 091	487 584	609 261	560 103	578 085	Arrivages d'autres sociétés déclarantes
-	-	-	-	-	-	-	-	Arrivages de sociétés non-déclarantes
4 222	4 121	3 451	2 880	2 752	20 857	2 483	24 043	Importations
710 588	742 925	787 599	842 236	788 293	706 074	660 022	646 783	Stocks à la fin de l'exercice
573 479	445 139	465 515	487 642	489 692	613 539	552 605	546 167	Livraisons à d'autres sociétés déclarantes
27 404	21 922	25 902	47 750	26 705	31 832	57 653	22 068	Exportations
574	366	1 280	138	751	207	-1 091	979	Pertes et rectifications
59	102	63	79	50	92	28	24	Auto consommation
1 256 216	1 111 539	1 114 833	1 152 963	1 131 666	1 248 585	1 253 990	1 288 029	Ventes Intérieures
-	-	-	-	-	-	-	-	Ventes par catégorie:
138 672	129 046	124 124	101 726	108 114	120 381	115 596	163 497	Super
56 406	49 627	46 137	43 658	44 309	47 367	46 745	71 113	Intermédiaire
1 061 138	932 866	944 572	1 007 579	979 243	1 080 837	1 091 649	1 053 419	Ordinaire sans plomb
-	-	-	-	-	-	-	-	Ordinaire avec plomb
1 151 583	1 020 055	1 023 078	1 058 070	1 039 113	1 146 470	1 151 433	1 182 808	Ventes nettes au détail
-	-	-	-	-	-	-	-	CARBURÉACTEUR-TYPE KÉROSÈNE
131 922	146 167	158 129	166 460	106 325	132 973	114 992	151 278	Production
-6 192	-4 115	-3 335	-3 056	-3 791	-3 641	-3 751	-7 124	Transferts d'un produit à l'autre
125 730	142 052	154 794	163 404	102 534	129 332	111 241	144 154	Production nette
-	-	-	-	-	-	-	-	Transferts aux charges d'alimentation
18 325	15 165	17 163	15 485	19 124	23 125	36 033	16 243	Entrées inter-provinciales
1 151	2 301	2 114	3 252	3 001	1 756	2 982	48	Sorties inter-provinciales
45 938	26 802	26 753	25 592	30 453	41 276	41 314	38 215	Arrivages d'autres sociétés déclarantes
-	-	-	-	-	-	-	-	Arrivages de sociétés non-déclarantes
100	-	300	100	100	100	200	100	Importations
72 057	64 917	94 530	117 763	97 151	93 668	75 890	65 441	Stocks à la fin de l'exercice
45 839	26 820	26 791	25 634	30 332	42 709	39 704	36 367	Livraisons à d'autres sociétés déclarantes
23	-	-	18	26	136	11	10	Exportations
585	146	124	281	225	-46	606	129	Pertes et rectifications
-	-	-	-	-	-	-	-	Auto consommation
154 017	161 892	140 368	152 163	139 239	152 761	163 263	167 700	Ventes Intérieures
-	-	-	-	-	-	-	-	CARBURÉACTEUR-TYPE NAPHTÉ
-1	-2	-1	-3	-2	-7	-5	-10	Production
-1	-2	-1	-3	-2	-7	-5	-10	Transferts d'un produit à l'autre
-	-	-	-	-	-	-	-	Production nette
6 300	4 522	4 589	5 038	4 807	6 079	5 614	6 593	Transferts aux charges d'alimentation
7	7	30	13	6	65	78	90	Entrées inter-provinciales
-	-	-	-	-	-	-	-	Sorties inter-provinciales
-	-	-	-	-	-	-	-	Arrivages d'autres sociétés déclarantes
-	-	-	-	-	-	-	-	Arrivages de sociétés non-déclarantes
227	224	245	165	281	380	271	286	Importations
-	-	-	-	-	-	-	-	Stocks à la fin de l'exercice
-	-	-	-	-	-	-	-	Livraisons à d'autres sociétés déclarantes
-	31	-	-4	-	12	2	19	Exportations
-	-	-	-	-	-	-	-	Pertes et rectifications
-	-	-	-	-	-	-	-	Auto consommation
6 344	4 485	4 537	5 106	4 683	5 896	5 636	6 592	Ventes Intérieures

Table 1
Supply and Disposition of Petroleum Products, Ontario, June 2000 – Continued

Cubic metres	Cum. 1999	Cum. 2000	Year 1999	July 1999	Aug. 1999	Sept. 1999	Oct. 1999	Nov. 1999
	Cum. 1999	Cum. 2000	Année 1999	Juillet 1999	Août 1999	Sept. 1999	Oct. 1999	Nov. 1999
STOVE OIL, KEROSENE								
1 Production	563	150	1 264	21	15	51	449	78
2 Interproduct Transfers	51 465	47 792	99 136	1 789	2 923	5 315	13 560	9 226
3 Net Production	52 028	47 942	100 400	1 810	2 938	5 366	14 009	9 304
4 Transfers to Refinery Feedstocks	-	-	-	-	-	-	-	-
5 Interprovincial Transfers -In-	13 520	8 268	21 925	373	488	1 754	1 763	1 057
6 Interprovincial Transfers -Out-	20 351	11 056	24 458	151	25	201	205	1 889
7 Receipts from Reporting Companies	16 238	17 968	33 284	209	1 242	2 083	3 187	4 436
8 Receipts from Non-reporting Companies	-	-	-	-	-	-	-	-
9 Imports	700	1 000	900	-	-	-	200	-
10 Closing Inventory	1 461	1 190	3 136	1 542	1 674	2 550	2 787	2 135
11 Deliveries to Reporting Companies	17 586	17 621	35 615	196	640	1 846	6 127	3 174
12 Exports	10 378	13 645	23 222	194	642	1 497	1 787	2 828
13 Losses and Adjustments	-389	314	-64	-69	27	-4	253	29
14 Own Consumption	7	6	11	-	-	-	1	3
15 Domestic Sales	41 526	34 482	78 565	1 839	3 202	4 787	9 549	7 526
DIESEL FUEL OIL								
1 Production	2 247 325	2 517 072	4 601 787	359 130	418 628	340 293	430 345	386 992
2 Interproduct Transfers	86 684	49 045	177 557	86 441	30 469	3 577	-7 911	14 120
3 Net Production	2 334 009	2 566 117	4 779 344	445 571	449 097	343 870	422 434	401 112
4 Transfers to Refinery Feedstocks	41 974	66 366	100 074	13 434	8 440	8 693	14 730	9 304
5 Interprovincial Transfers -In-	592 226	673 514	1 418 364	103 008	131 780	135 418	132 613	145 551
6 Interprovincial Transfers -Out-	102 486	56 097	182 462	11 632	10 243	21 582	8 255	19 466
7 Receipts from Reporting Companies	2 713 904	2 825 081	5 708 914	444 302	475 344	476 480	497 074	546 737
8 Receipts from Non-reporting Companies	-	-	-	-	-	-	-	-
9 Imports	3 000	8 800	108 503	200	200	36 005	68 598	300
10 Closing Inventory	645 842	502 265	617 396	642 220	695 195	621 965	854 850	586 496
11 Deliveries to Reporting Companies	2 662 146	2 840 839	5 608 000	460 295	458 180	459 436	496 039	541 722
12 Exports	31 926	84 441	96 174	20 271	5 816	10 941	2 872	6 556
13 Losses and Adjustments	6 264	1 726	8 653	854	552	1 180	-1 001	432
14 Own Consumption	1 325	2 356	3 485	107	196	636	320	402
15 Domestic Sales	2 886 739	3 136 818	6 134 444	490 110	520 019	562 535	566 619	584 172
16 Sales of Low Sulfur	2 111 998	2 310 621	4 347 426	343 552	370 962	377 423	377 912	398 500
LIGHT FUEL OIL (#2 & 3)								
1 Production	702 594	771 153	1 325 020	65 896	55 582	69 432	112 581	150 343
2 Interproduct Transfers	-74 892	-43 939	-169 997	-45 650	-9 984	-15 148	-17 656	-27 645
3 Net Production	627 702	727 214	1 155 023	20 246	45 598	54 284	94 925	122 698
4 Transfers to Refinery Feedstocks	-	-	-	-	-	-	-	-
5 Interprovincial Transfers -In-	100 017	160 547	225 324	3 543	7 592	13 554	32 425	33 147
6 Interprovincial Transfers -Out-	18 426	62 628	64 822	1 510	2 938	8 788	11 641	12 307
7 Receipts from Reporting Companies	510 274	618 912	1 009 444	29 887	42 600	47 597	94 665	126 246
8 Receipts from Non-reporting Companies	-	-	-	-	-	-	-	-
9 Imports	100	1 100	14 200	14 000	-	100	-	-
10 Closing Inventory	146 193	142 049	171 152	148 990	153 248	146 258	145 892	157 707
11 Deliveries to Reporting Companies	487 244	638 597	958 193	19 519	44 001	44 938	93 320	108 175
12 Exports	76 024	108 606	173 560	8 428	7 850	13 064	22 286	18 144
13 Losses and Adjustments	1 740	-98	-20	-717	-546	474	-628	-102
14 Own Consumption	8 031	8 283	15 033	1 170	1 083	1 277	1 066	1 415
15 Domestic Sales	741 381	718 860	1 282 197	34 969	36 206	53 984	94 696	130 337
HEAVY FUEL OIL (#4, 5 & 6)								
1 Production	838 413	633 125	1 567 253	138 114'	137 810'	91 368'	89 034'	130 617'
2 Interproduct Transfers	-9 210	138 175	32 040	-8 638	1 902	6 840	22 414	1 325
3 Net Production	829 203	771 300	1 599 293	129 476	139 712	98 208	111 448	131 942
4 Transfers to Refinery Feedstocks	24 533	4 807	37 694	-	13 161	-	-	-
5 Interprovincial Transfers -In-	116 485	40 586	156 680	7 243	6 611	5 618	5 774	3 792
6 Interprovincial Transfers -Out-	200 955	131 885	383 937	26 965	7 694	35 243	15 256	37 726
7 Receipts from Reporting Companies	64 588	7 782	78 870	1 514	4 715	970	1 469	3 049
8 Receipts from Non-reporting Companies	-	-	-	-	-	-	-	-
9 Imports	8 600	46 600	29 098	1 900	400	900	100	9 798
10 Closing Inventory	230 263	163 816	121 116	231 860	236 362	182 523	165 979	155 760
11 Deliveries to Reporting Companies	62 988	10 669	77 581	1 604	4 715	970	2 847	1 660
12 Exports	78 325	92 625	157 381	8 088	3 623	8 707	9 746	14 583
13 Losses and Adjustments	2 279	108	1 863	102	-214	-162	-48	105
14 Own Consumption	159 360	209 022	330 404	24 227'	24 406'	22 687'	34 002'	30 844'
15 Domestic Sales	435 399	374 452	929 191	77 550	93 551	92 098	73 532	73 882
16 Sales of Low Sulfur	x	x	x	x	x	x	x	x

Tableau 1

Approvisionnement et utilisation, produits pétroliers, Ontario, juin 2000 – suite

Dec. 1999	Jan. 2000	Feb. 2000	March 2000	April 2000	May 2000	June 2000	June 1999	
Déc. 1999	Jan. 2000	Fév. 2000	Mars 2000	Avril 2000	Mai 2000	Jun 2000	Jun 1999	Mètres cubes
								MAZOUT POUR POÊLES
87	46	58	35	-	11	-	10	Production
14 858	16 055	11 480	11 957	3 666	2 319	2 315	2 797	Transferts d'un produit à l'autre
14 945	16 101	11 538	11 992	3 666	2 330	2 315	2 807	Production nette
								Transferts aux charges d'alimentation
2 970	3 281	3 031	844	111	10	991	25	Entrées inter-provinciales
636	3 296	821	6 685	109	134	11	71	Sorties inter-provinciales
5 889	7 785	5 490	2 109	1 442	700	442	195	Arrivages d'autres sociétés déclarantes
	500	300	200	-	-	-	-	Arrivages de sociétés non-déclarantes
	1 691	1 923	1 625	1 523	1 312	1 190	1 461	Importations
3 136	7 853	4 681	2 527	1 393	737	430	762	Stocks à la fin de l'exercice
6 046	6 313	4 088	1 817	838	249	340	176	Livraisons à d'autres sociétés déclarantes
5 896	55	90	21	29	-14	133	-22	Exportations
89	-	1	3	2	-	-	7	Pertes et rectifications
								Auto consommation
10 136	11 595	10 446	4 390	2 950	2 145	2 956	2 296	Ventes intérieures
								CARBURANT DIESEL
419 074	382 566	379 158	414 399	423 310	455 601	462 038	319 098	Production
-35 823	-24 564	713	16 505	20 935	31 361	4 095	1 986	Transferts d'un produit à l'autre
383 251	358 002	379 871	430 904	444 245	486 962	466 133	321 084	Production nette
								Transferts aux charges d'alimentation
3 499	9 695	6 205	9 822	16 331	8 949	15 364	9 056	Entrées inter-provinciales
177 768	110 110	99 347	100 969	92 160	125 090	145 838	124 400	Sorties inter-provinciales
8 798	14 132	9 508	5 865	7 766	12 576	6 250	11 017	Arrivages d'autres sociétés déclarantes
555 073	437 354	460 020	512 946	407 149	502 381	505 231	504 579	Arrivages de sociétés non-déclarantes
	2 400	6 200	-	100	-	100	200	Importations
200	589 168	519 154	518 250	542 787	542 327	502 265	645 842	Stocks à la fin de l'exercice
617 396	428 120	475 356	509 831	401 961	515 508	510 063	514 104	Livraisons à d'autres sociétés déclarantes
530 182	8 532	18 801	7 834	8 234	7 411	33 629	5 546	Exportations
17 792	1 885	-259	6	-102	-200	396	-1 105	Pertes et rectifications
372	481	200	504	275	572	324	132	Auto consommation
499								
524 250	473 249	505 641	511 861	484 552	570 077	591 338	531 078	Ventes intérieures
367 079	344 047	383 199	387 646	350 194	407 390	438 145	376 508	Ventes en faible teneur en soufre
								MAZOUTS LÉGERS (Nos 2 & 3)
168 592	196 791	202 855	145 050	99 384	31 952	95 121	80 796	Production
20 978	24 718	2 181	-11 238	-23 059	-14 964	-21 577	-29 724	Transferts d'un produit à l'autre
189 570	221 509	205 036	133 812	76 325	16 988	73 544	51 072	Production nette
								Transferts aux charges d'alimentation
35 046	48 291	53 213	26 097	16 062	8 607	8 277	3 680	Entrées inter-provinciales
9 212	27 463	8 876	8 221	2 054	1 385	14 629	1 296	Sorties inter-provinciales
158 175	148 298	171 403	125 296	76 685	54 568	42 662	28 133	Arrivages d'autres sociétés déclarantes
	800	300	-	-	-	-	-	Arrivages de sociétés non-déclarantes
	192 179	214 622	224 618	190 681	134 593	142 049	146 193	Importations
171 152	151 990	172 345	131 968	81 933	56 610	43 751	30 632	Stocks à la fin de l'exercice
160 996	27 256	19 622	14 778	16 570	14 713	15 667	5 957	Livraisons à d'autres sociétés déclarantes
27 764	279	-121	-56	492	-538	-154	132	Exportations
-241	1 570	1 370	1 405	1 285	1 405	1 248	1 156	Pertes et rectifications
991								Auto consommation
170 624	189 313	205 417	118 893	100 675	62 676	41 886	27 681	Ventes intérieures
								MAZOUTS LOURDS (Nos 4, 5 & 6)
141 897 ¹	132 216	118 595	119 091	80 636	90 389	92 198	157 977 ¹	Production
17 407	-6 208	46 500	992	14 267	17 292	65 332	20 477	Transferts d'un produit à l'autre
159 304	126 008	165 095	120 083	94 903	107 681	157 530	178 454	Production nette
								Transferts aux charges d'alimentation
11 157	8 932	10 289	4 546	4 181	5 015	7 623	37 028	Entrées inter-provinciales
60 098	15 970	18 986	23 700	39 273	12 361	21 595	94 532	Sorties inter-provinciales
2 565	1 030	345	308	5 069	339	691	2 378	Arrivages d'autres sociétés déclarantes
	6 800	10 800	11 800	5 300	6 300	5 600	800	Arrivages de sociétés non-déclarantes
7 400	157 448	237 084	235 857	184 208	176 859	163 816	230 263	Importations
121 116	1 253	345	308	8 133	339	291	2 378	Stocks à la fin de l'exercice
2 797	1 473	6 758	14 031	17 271	9 321	43 771	12 208	Livraisons à d'autres sociétés déclarantes
34 309	-2	6	-10	63	98	-47	-120	Exportations
-199	41 892	34 822	38 949	35 275	31 014	27 070	22 063 ¹	Pertes et rectifications
34 878 ¹								Auto consommation
83 187	45 852	45 976	60 986	56 260	73 551	91 807	83 971	Ventes intérieures
X	X	X	X	X	X	X	X	Ventes en faible teneur en soufre

Table 1
Supply and Disposition of Petroleum Products, Ontario, June 2000 – Concluded

Cubic metres	Cum. 1999	Cum. 2000	Year 1999	July 1999	Aug. 1999	Sept. 1999	Oct. 1999	Nov. 1999
	Cum. 1999	Cum. 2000	Année 1999	Juillet 1999	Août 1999	Sept. 1999	Oct. 1999	Nov. 1999
ASPHALT								
1 Production	501 327	630 821	1 066 393	122 672	131 434	95 579	84 354	103 113
2 Interproduct Transfers	7 525	15 390	10 411	3 726	1 561	-2 402	-34	35
5 Interprovincial Transfers -In-	60 338	93 283	154 684	19 652	20 638	20 339	14 463	11 906
6 Interprovincial Transfers -Out-	11 344	8 560	29 880	7 911	1 892	4 678	2 113	1 459
7 Receipts from Reporting Companies	-	-	-	-	-	-	-	-
8 Receipts from Non-reporting Companies	-	-	-	-	-	-	-	-
9 Imports	61 700	48 500	145 900	21 800	27 800	14 000	13 200	5 000
10 Closing Inventory	93 200	127 028	29 418	90 479	95 377	76 751	55 658	59 495
11 Deliveries to Reporting Companies	-	-	-	-	-	-	-	-
12 Exports	92 966	201 587	196 298	26 134	21 362	13 826	21 069	1 387
13 Losses and Adjustments	3 501	1 567	5 387	-23	-	916	-3	995
14 Own Consumption	-	-	-	-	-	-	-	-
15 Domestic Sales	478 181	478 670	1 164 707	136 549	153 261	126 722	109 897	112 376
PETROLEUM COKE								
1 Production	259 378	254 635	553 960	47 394 ^f	52 878 ^f	45 252 ^f	53 001 ^f	45 734 ^f
2 Interproduct Transfers	-	-	-	-	-	-	-	-
5 Interprovincial Transfers -In-	-	-	-	-	-	-	-	-
6 Interprovincial Transfers -Out-	3 148	11 291	19 258	2 708	2 181	2 352	2 793	2 906
7 Receipts from Reporting Companies	-	-	-	-	-	-	-	-
8 Receipts from Non-reporting Companies	-	-	-	-	-	-	-	-
9 Imports	50 700	37 300	101 200	3 800	4 400	28 900	4 900	3 600
10 Closing Inventory	1 888	2 396	1 869	5 608	3 303	2 193	2 020	1 881
11 Deliveries to Reporting Companies	-	-	-	-	-	-	-	-
12 Exports	18 558	11 047	29 446	2 050	1 229	2 832	1 940	1 762
13 Losses and Adjustments	928	-	928	-	-	-	-	-
14 Own Consumption	194 796	177 819	415 794	36 047 ^f	39 589 ^f	32 376 ^f	39 465 ^f	34 935 ^f
15 Domestic Sales	92 720	91 251	189 845	6 669	16 584	37 702	13 876	9 870
LUBE OILS AND GREASES								
1 Production	450 627	498 017	1 027 187	100 249	102 497	99 032	111 647	81 482
2 Interproduct Transfers	-168	96	3 618	-2	-4	-345	933	3 206
4 Transfers to Refinery Feedstocks	72 890	81 737	150 043	13 188	13 369	14 479	13 137	14 642
5 Interprovincial Transfers -In-	28 809	33 079	58 824	3 450	5 683	4 629	2 168	6 378
6 Interprovincial Transfers -Out-	123 488	141 200	258 470	20 325	21 671	23 661	21 409	23 960
7 Receipts from Reporting Companies	31 468	39 326	76 646	6 076	8 041	7 350	8 264	8 221
8 Receipts from Non-reporting Companies	126 702	121 030	230 463	14 612	13 698	20 393	20 741	21 102
9 Imports	81 781	101 852	182 572	13 316	16 994	20 381	16 682	17 212
10 Closing Inventory	232 628	220 162	258 108	245 001	255 381	260 195	279 848	268 545
11 Deliveries to Reporting Companies	36 114	37 622	77 747	5 301	6 483	6 475	7 680	8 326
12 Exports	252 961	311 680	575 513	49 541	53 666	53 408	52 914	55 502
13 Losses and Adjustments	-4 980	1 613	-4 600	-35	734	-997	428	-218
14 Own Consumption	832	1 882	2 493	317	393	320	239	259
15 Domestic Sales	247 545	255 812	503 795	36 691	40 213	49 280	44 975	46 433
STILL GAS								
1 Production	727 717	873 356	1 416 378	130 452 ^f	112 313 ^f	108 292 ^f	83 395 ^f	124 117 ^f
2 Interproduct Transfers	-	-	-	-	-	-	-	-
7 Receipts from Reporting Companies	-	-	-	-	-	-	-	-
10 Closing Inventory	-	-	-	-	-	-	-	-
11 Deliveries to Reporting Companies	-	-	-	-	-	-	-	-
13 Losses and Adjustments	-1	-	-1	-	-	-	-	-
14 Own Consumption	721 678	873 356	1 410 339	130 452 ^f	112 313 ^f	108 292 ^f	83 395 ^f	124 117 ^f
15 Domestic Sales	6 040	-	6 040	-	-	-	-	-
OTHER PRODUCTS								
1 Production	592 424	582 645	955 992	50 023	53 632	45 728	50 647	103 797
2 Interproduct Transfers	5 433	-242 796	-94 131	-49 025	-24 671	-9 035	-9 836	19 171
4 Transfers to Refinery Feedstocks	1 342 052	1 019 507	2 494 165	191 043	201 889	206 186	199 685	165 532
5 Interprovincial Transfers -In-	629 969	466 904	1 106 246	99 278	107 950	77 102	72 533	48 513
6 Interprovincial Transfers -Out-	103 038	9 979	119 859	2 418	1 806	2 303	6 210	2 520
7 Receipts from Reporting Companies	549 548	660 373	1 107 175	85 616	125 144	77 863	98 259	81 658
8 Receipts from Non-reporting Companies	462 030	367 632	1 002 688	95 407	106 554	97 959	78 748	67 317
9 Imports	2 405	195	13 424	-	-	-	-	11 019
10 Closing Inventory	381 562	413 586	370 896	361 946	379 134	351 252	316 904	383 624
11 Deliveries to Reporting Companies	578 834	632 521	1 131 165	84 215	124 007	77 759	99 623	75 778
12 Exports	17 805	21 097	46 296	11 415	5 719	10 978	-	-
13 Losses and Adjustments	52 722	-1 835	43 390	-8 280	-1 126	664	179	-726
14 Own Consumption	4 391	-	4 391	-	-	-	-	-
15 Domestic Sales	112 695	110 994	232 522	20 104	19 126	19 609	19 002	21 651

Tableau 1
Approvisionnement et utilisation, produits pétroliers, Ontario, juin 2000 – fin

Dec. 1999	Jan. 2000	Feb. 2000	March 2000	April 2000	May 2000	June 2000	June 1999	
Déc. 1999	Jan. 2000	Fév. 2000	Mars 2000	Avril 2000	Mai 2000	Juin 2000	Juin 1999	Mètres cubes
								ASPHALTE
27 914	98 775	81 939	112 048	112 312	114 631	111 116	110 187	Production
-	7 980	-	1 271	2 121	-	4 018	437	Transferts d'un produit à l'autre
7 348	6 668	8 553	10 502	18 134	36 551	12 875	18 577	Entrées inter-provinciales
483	1 181	1 726	1 487	1 317	1 377	1 472	5 607	Sorties inter-provinciales
-	-	-	-	-	-	-	-	Arrivages d'autres sociétés déclarantes
-	-	-	-	-	-	-	-	Arrivages de sociétés non-déclarantes
2 400	3 800	3 600	6 600	5 200	18 300	11 000	31 600	Importations
29 418	90 493	80 800	91 867	123 130	136 549	127 028	93 200	Stocks à la fin de l'exercice
-	-	-	-	-	-	-	-	Livraisons à d'autres sociétés déclarantes
19 554	18 269	30 474	60 036	34 314	30 025	28 469	30 731	Exportations
1	821	-27	44	-48	751	26	613	Pertes et rectifications
-	-	-	-	-	-	-	-	Auto consommation
47 701	35 877	71 612	57 787	70 921	123 910	118 563	148 257	Ventes intérieures
								COKE DE PÉTROLE
50 343'	43 847	45 787	49 982	38 528'	36 764	39 727	26 249'	Production
-	-	-	-	-	-	-	-	Transferts d'un produit à l'autre
-	-	-	-	-	-	-	-	Entrées inter-provinciales
3 170	2 049	1 268	2 558	2 310	-	3 106	-	Sorties inter-provinciales
-	-	-	-	-	-	-	-	Arrivages d'autres sociétés déclarantes
-	-	-	-	-	-	-	-	Arrivages de sociétés non-déclarantes
4 900	16 300	3 200	6 500	4 400	4 200	2 700	4 000	Importations
1 869	2 434	1 568	2 383	2 147	3 414	2 396	1 888	Stocks à la fin de l'exercice
-	-	-	-	-	-	-	-	Livraisons à d'autres sociétés déclarantes
1 075	1 990	2 010	2 047	1 511	1 011	2 478	418	Exportations
-	-	-	-	-	-	-	-	Pertes et rectifications
38 586'	29 796	32 954	35 192	26 795'	25 177	27 905	25 967'	Auto consommation
12 424	25 747	13 621	15 870	12 548	13 509	9 956	4 403	Ventes intérieures
								HUILES & GRAISSES LUBRIF.
81 653	101 066	66 494	82 534	77 496	91 980	78 447	67 911	Production
-2	-2 090	-4 402	5 692	206	696	-6	-12	Transferts d'un produit à l'autre
8 338	13 096	11 797	13 973	13 462	14 585	14 824	10 026	Transferts aux charges d'alimentation
7 707	4 239	2 564	3 930	7 308	6 593	8 445	6 559	Entrées inter-provinciales
23 956	23 076	21 830	23 838	22 370	23 919	26 167	24 612	Sorties inter-provinciales
7 226	4 709	6 004	6 986	6 522	6 846	8 259	4 892	Arrivages d'autres sociétés déclarantes
13 215	21 527	17 863	20 534	20 745	18 719	21 642	19 421	Arrivages de sociétés non-déclarantes
16 206	17 407	14 625	16 195	14 830	22 634	16 161	14 215	Importations
258 108	275 166	244 052	237 542	229 995	230 334	220 162	232 628	Stocks à la fin de l'exercice
7 368	4 709	6 014	6 938	6 524	6 849	6 588	6 093	Livraisons à d'autres sociétés déclarantes
57 521	48 216'	53 784'	52 090'	50 870	56 618'	50 102	44 661	Exportations
468	837	1 239	175	-105	-291	-242	-4 630	Pertes et rectifications
133	281	285	315	258	424	319	308	Auto consommation
38 658	39 585'	39 313'	45 052'	41 275	45 025'	45 362	42 561	Ventes intérieures
								GAZ DE DISTILLATION
130 092'	151 583	143 796	151 107'	140 429'	141 805	144 636	117 180'	Production
-	-	-	-	-	-	-	-	Transferts d'un produit à l'autre
-	-	-	-	-	-	-	-	Arrivages d'autres sociétés déclarantes
-	-	-	-	-	-	-	-	Stocks à la fin de l'exercice
-	-	-	-	-	-	-	-	Livraisons à d'autres sociétés déclarantes
-	-	-	-	-	-	-	-	Pertes et rectifications
130 092'	151 583	143 796	151 107'	140 429'	141 805	144 636	117 180'	Auto consommation
								Ventes intérieures
								AUTRES PRODUITS
59 741	132 360	99 875	81 425	71 879	94 283	102 823	103 550	Production
-26 168	-4 402	-39 522	-58 623	-31 552	-56 229	-52 468	-3 866	Transferts d'un produit à l'autre
187 778	181 785	144 517	167 096	213 621	156 572	155 916	201 835	Transferts aux charges d'alimentation
70 901	82 424	57 150	71 093	109 304	102 734	44 199	117 833	Entrées inter-provinciales
1 564	943	3 148	1 568	2 203	960	1 157	3 671	Sorties inter-provinciales
89 087	101 352	83 541	102 588	159 357	142 005	71 530	86 637	Arrivages d'autres sociétés déclarantes
94 673	72 634	64 864	94 309	35 615	20 255	79 955	65 623	Arrivages de sociétés non-déclarantes
-	-	-	44	-	-	151	-	Importations
370 896	451 184	465 974	454 945	417 146	422 400	413 586	381 562	Stocks à la fin de l'exercice
90 949	101 302	83 711	112 485	149 076	121 930	64 017	95 228	Livraisons à d'autres sociétés déclarantes
379	1 608	183	428	331	295	18 252	11 261	Exportations
-43	-1 030	207	-374	-210	-116	-312	-12 350	Pertes et rectifications
-	-	-	-	-	-	-	-	Auto consommation
20 335	19 472	19 352	20 662	17 381	18 153	15 974	18 250	Ventes intérieures

Table 1
Supply and Disposition of Petroleum Products, Alberta, June 2000

Cubic metres	Cum.1999	Cum.2000	Year 1999	July 1999	Aug. 1999	Sept. 1999	Oct. 1999	Nov. 1999
	Cum.1999	Cum.2000	Année 1999	Juillet 1999	Août 1999	Sept. 1999	Oct. 1999	Nov. 1999
1 Domestic Crude and Equivalent Received	11 648 101	12 046 054	23 827 158	2 111 760	2 144 437	2 015 413	2 139 032	1 883 032
A Western Canada	11 648 101	12 046 054	23 827 158	2 111 760	2 144 437	2 015 413	2 139 032	1 883 032
B Eastern Canada	-	-	-	-	-	-	-	-
2 Total Imports of Crude and Equivalent	-	-	-	-	-	-	-	-
A Algeria	-	-	-	-	-	-	-	-
B Iran	-	-	-	-	-	-	-	-
C Iraq	-	-	-	-	-	-	-	-
D Kuwait	-	-	-	-	-	-	-	-
E Libya	-	-	-	-	-	-	-	-
F Mexico	-	-	-	-	-	-	-	-
G Nigeria	-	-	-	-	-	-	-	-
H Norway	-	-	-	-	-	-	-	-
I Saudi Arabia	-	-	-	-	-	-	-	-
J United Arab Emirates	-	-	-	-	-	-	-	-
K United Kingdom	-	-	-	-	-	-	-	-
L United States	-	-	-	-	-	-	-	-
M Venezuela	-	-	-	-	-	-	-	-
N Others	-	-	-	-	-	-	-	-
3 Total Crude and Equiv. Rec. by Refineries (1+2)	11 648 101	12 046 054	23 827 158	2 111 760	2 144 437	2 015 413	2 139 032	1 883 032
A By Pipeline	11 475 311	11 831 794	23 409 947	2 061 760	2 105 987	1 980 505	2 099 994	1 843 018
B By Other Means	172 790	214 260	417 211	50 000	38 450	34 908	39 038	40 014
4 Opening Inventory Crude	362 487	315 660	362 487	368 504	355 854	335 210	330 516	405 030
5 Closing Inventory Crude	315 660	343 182	315 660	355 854	335 210	330 516	405 030	308 941
6 Losses and Adjustments	-1 882	1 359	-961	-497	1 493	154	-231	-
7 Crude and Equivalent Charged	11 643 966	12 017 173	23 874 946	2 124 907	2 163 588	2 019 953	2 064 749	1 979 121
A Conventional Crude Light	5 613 072	5 650 661	11 205 179	904 148	955 414	923 134	984 632	900 916
B Conventional Crude Heavy	572 119	612 458	1 042 892	124 905	103 697	79 282	63 300	49 128
C Synthetic Crude Oil	4 801 050	4 776 121	10 119 924	942 075	958 436	841 819	886 716	880 508
D Crude Bitumen	468 596	637 997	1 126 455	131 997	123 290	151 908	107 739	92 232
E Condensate and Pentanes	189 129	339 936	380 496	21 782	22 751	23 810	22 362	56 337
8 Other Materials Charged	992 729	863 301	2 118 050	162 351^f	152 837^f	164 004^f	200 763^f	223 253^f
A Crude Tops	48 231	55 188	96 899	8 539	5 718	5 681	7 800	9 892
B Crude Bottoms	5 767	-	5 767	-	-	-	-	-
C LPG's	577 284	529 438	1 179 464	72 280	70 031	84 758	114 512	131 497
D Natural Gas	100 491	207 535	307 073	31 556	32 474	30 950	35 853	37 096
E Lubes for Reprocessing	6 650	7 816	14 535	1 090	1 180	1 389	1 392	1 420
F Other Feedstocks	254 306	63 324	514 312	48 886 ^f	43 434 ^f	41 226 ^f	41 206 ^f	43 348 ^f
9 Total Feedstocks Charged (7+8)	12 636 695	12 880 474	25 992 996	2 287 258^f	2 316 425^f	2 183 957^f	2 265 512^f	2 202 374^f
10 Refinery Losses	-512 017	-483 614	-1 026 310	-90 737	-84 232	-77 232	-86 334	-76 257
Total, All Products								
1 Refinery Production	13 148 712	13 364 088	27 019 306	2 377 995^f	2 400 657^f	2 261 189^f	2 351 846^f	2 278 631^f
4 Transfers to Refinery Feedstocks	992 729	863 301	2 118 050	162 351 ^f	152 837 ^f	164 004 ^f	200 763 ^f	223 253 ^f
5 Interprovincial Transfers -In-	973 418	377 477	1 565 565	93 134	88 900	169 986	93 376	44 497
6 Interprovincial Transfers -Out-	6 624 324	6 056 588	13 446 859	1 151 789	1 172 968	1 205 958	1 159 909	1 063 794
7 Receipts from Reporting Companies	2 337 961	2 159 182	4 934 664	424 552	419 871	438 024	382 632	436 001
8 Receipts from Non-reporting Companies	985 382	845 411	2 076 675	147 468 ^f	146 072 ^f	162 905 ^f	198 161 ^f	215 574 ^f
9 Imports	14 077	18 273	33 121	4 113	3 315	3 172	2 621	3 217
10 Closing Inventory	1 552 637	1 444 129	1 263 120	1 509 681	1 444 131	1 311 905	1 315 345	1 289 887
11 Deliveries to Reporting Companies	2 334 268	2 201 558	4 895 075	430 768	407 089	452 209	351 136	434 993
12 Exports	337 523	392 106	675 770	52 907	56 274	53 685	45 512	60 409
13 Losses and Adjustments	21 236	8 502	30 777	-792	1 319	1 872	1 958	2 961
14 Own Consumption	732 247	531 194	1 495 404	132 564 ^f	134 546 ^f	123 285 ^f	127 319 ^f	125 355 ^f
15 Domestic Sales	6 122 559	6 530 173	12 962 249	1 160 631	1 199 332	1 166 489	1 138 599	1 092 613

Tableau 1
Approvisionnement et utilisation, produits pétroliers, Alberta, juin 2000

Dec. 1999	Jan. 2000	Feb. 2000	March 2000	April 2000	May 2000	June 2000	June 1999		
Déc. 1999	Jan. 2000	Fév. 2000	Mars 2000	Avril 2000	Mai 2000	Jun 2000	Jun 1999	Mètres cubes	
1 885 383	2 062 495	2 022 460	1 897 356	1 958 504	2 061 940	2 043 299	1 919 333	Arrivages de pétrole brut et équiv. domestique de l'ouest du Canada de l'est du Canada	1 A B
1 885 383	2 062 495	2 022 460	1 897 356	1 958 504	2 061 940	2 043 299	1 919 333		
.	Total des importations de brut et d'équivalents	2
.	Algérie	A
.	Iran	B
.	Iraq	C
.	Koweït	D
.	Lybie	E
.	Mexique	F
.	Nigeria	G
.	Norvège	H
.	Arabie Saoudite	I
.	Emirats Arabes Unis	J
.	Royaume-Uni	K
.	États Unis	L
.	Vénézuéla	M
.	Autres	N
1 885 383	2 062 495	2 022 460	1 897 356	1 958 504	2 061 940	2 043 299	1 919 333	Total arriv. de brut et équiv. aux raffs. (1+2)	3
1 843 372	2 024 314	1 974 438	1 854 145	1 932 562	2 032 940	2 013 395	1 892 030	Par pipe-line	A
42 011	38 181	48 022	43 211	25 942	29 000	29 904	27 303	Par d'autres moyens	B
308 941	315 660	402 497	419 896	325 205	333 551	333 322	355 073	Stocks de brut - Début	4
315 660	402 497	419 896	325 205	333 551	333 322	343 182	368 504	Stocks de brut - Fin	5
2	-	1	-	-686	1 339	705	1 256	Pertes et rectifications	6
1 878 662	1 975 658	2 005 060	1 992 047	1 950 844	2 060 830	2 032 734	1 904 646	Brut et équiv. introduit	7
923 863	950 244	915 711	949 332	898 016	1 006 279	931 079	888 515	Brut conventionnel léger	A
50 461	86 318	104 383	104 566	66 156	127 326	123 709	121 274	Brut conventionnel lourd	B
809 320	807 281	830 162	734 758	827 797	782 377	793 746	745 814	Pétrole brut synthétique	C
50 693	49 863	96 343	139 483	112 739	107 175	132 394	134 093	Pétrole bitumineux lourd	D
44 325	81 952	58 461	63 908	46 136	37 873	51 806	14 950	Condensats et pentanes	E
222 113'	185 559	159 243	144 163	127 767	127 574	118 995	157 834'	Autres matières utilisées	8
11 038	10 047	10 483	8 057	12 104	9 127	5 370	8 263	Produits de décantation	A
-	-	-	-	-	-	-	-	Résidus de brut	B
129 102	126 849	102 406	83 637	73 755	69 170	73 621	79 726	GPL	C
38 653	39 050	35 481	35 905	36 104	31 610	29 385	22 494	Gaz naturel	D
1 414	1 119	1 381	1 586	1 102	1 384	1 244	-	Lubrifiants recyclables	E
41 906'	8 494	9 492	14 978	4 702	16 283	9 375	47 351'	Autres charges d'alimentation	F
2 100 775'	2 161 217	2 164 303	2 138 210	2 070 611	2 188 404	2 151 729	2 062 480'	Total charges d'alimentation (7+8)	9
-99 501	-85 850	-95 752	-69 264	-70 499	-89 932	-72 317	-73 714	Pertes en raffinerie	10
2 200 276'	2 247 067	2 260 055	2 205 474	2 149 110	2 278 338	2 224 046	2 136 194'	Total, tous les produits	
2 200 276'	2 247 067	2 260 055	2 205 474	2 149 110	2 278 338	2 224 046	2 136 194'	Production des raffineries	1
222 113'	185 559	159 243	144 163	127 767	127 574	118 995	157 834'	Retour pour alimentation des raffineries	4
102 254	61 148	129 228	60 573	50 066	33 126	43 336	85 518	Entrées inter-provinciales	5
1 068 117	961 107	1 040 840	1 091 162	980 914	1 011 312	971 253	1 074 963	Sorties inter-provinciales	6
495 623	319 430	321 935	392 457	328 189	408 155	389 016	384 409	Arrivages d'autres sociétés déclarantes	7
221 113'	186 425	153 623	149 535	127 508	112 145	116 175	159 617'	Arrivages de sociétés non-déclarantes	8
2 606	2 855	4 193	3 977	1 783	2 596	2 869	3 778	Importations	9
1 263 120	1 402 250	1 511 820	1 401 910	1 497 212	1 408 950	1 444 129	1 552 637	Stocks à la fin de l'exercice	10
484 612	330 657	351 745	389 522	337 991	419 487	372 156	356 807	Livraisons à d'autres sociétés déclarantes	11
69 460	64 288	60 168	99 158	46 790	63 295	58 407	54 625	Exportations	12
2 223	548	640	1 984	277	1 186	3 867	6 158	Pertes et rectifications	13
120 088'	90 866	89 178	86 249	87 523	89 637	87 741	124 819'	Auto consommation	14
1 082 028	1 044 770	1 057 658	1 109 688	980 892	1 210 129	1 127 844	1 148 991	Ventes intérieures	15

Table 1
Supply and Disposition of Petroleum Products, Alberta, June 2000 – Continued

Cubic metres	Cum.1999	Cum.2000	Year 1999	July 1999	Aug. 1999	Sept. 1999	Oct. 1999	Nov. 1999
	Cum.1999	Cum.2000	Année 1999	Juillet 1999	Août 1999	Sept. 1999	Oct. 1999	Nov. 1999
PROPANE & PROPANE MIXES								
1 Production	225 819	245 814	471 067	44 382	42 250	39 707	42 086	34 209
2 Interproduct Transfers	-61 788	-6 234	-77 164	-15 375	-	-	-	-1
A. Portion transferred to petro-chemicals	-	-	-	-	-	-	-	-
3 Net Production	164 031	239 580	393 903	29 007	42 250	39 707	42 086	34 208
4 Transfers to Refinery Feedstocks	-	-	-	-	-	-	-	-
5 Interprovincial Transfers -In-	7 671	3 540	10 411	510	343	302	486	650
6 Interprovincial Transfers -Out-	6 493	1	6 493	-	-	-	-	-
7 Receipts from Reporting Companies	-	-	-	-	-	-	-	-
8 Receipts from Non-reporting Companies	16 369	13 331	33 376	3 188	2 905	2 998	2 702	2 446
9 Imports	-	-	-	-	-	-	-	-
10 Closing Inventory	1 057	1 291	1 447	1 064	994	972	1 119	1 118
11 Deliveries to Reporting Companies	2	-	2	-	-	-	-	-
12 Exports	-	-	-	-	-	-	-	-
13 Losses and Adjustments	1 303	69	1 409	5	-	77	14	7
14 Own Consumption	33	-	33	-	-	-	-	-
15 Domestic Sales	179 848	256 537	428 971	32 693	45 588	42 952	45 113	37 298
16 Total Exports (N.E.B.145)	598 436	588 502	1 298 832	83 152	75 347	88 238	130 400	156 406
BUTANE & BUTANE MIXES								
1 Production	346 850	180 978	520 554	41 832	45 921	23 794	20 821	21 558
2 Interproduct Transfers	-127 767	-3 306	-131 175	-	-320	-263	-764	-993
A. Portion transferred to petro-chemicals	-	-	-	-	-	-	-	-
3 Net Production	219 083	177 672	389 379	41 832	45 601	23 531	20 057	20 565
4 Transfers to Refinery Feedstocks	577 284	529 438	1 179 464	72 280	70 031	84 758	114 512	131 497
5 Interprovincial Transfers -In-	-	-	-	-	-	-	-	-
6 Interprovincial Transfers -Out-	581	-	581	-	-	-	-	-
7 Receipts from Reporting Companies	-	-	-	-	-	-	-	-
8 Receipts from Non-reporting Companies	587 719	531 305	1 191 031	70 919	70 068	85 403	115 820	131 863
9 Imports	-	-	-	-	-	-	-	-
10 Closing Inventory	7 532	10 170	10 600	7 778	10 981	9 216	10 099	12 249
11 Deliveries to Reporting Companies	-	-	-	-	-	-	-	-
12 Exports	2 630	-	2 630	-	-	-	-	-
13 Losses and Adjustments	-698	1	-698	-	-	1	-1	1
14 Own Consumption	-	-	-	-	-	-	-	-
15 Domestic Sales	229 459	179 968	397 819	40 225	42 435	25 940	20 483	18 780
16 Total Exports (N.E.B.145)	171 656	188 744	440 032	15 484	13 762	22 445	58 935	67 236
PETRO-CHEMICAL FEEDSTOCKS								
1 Production	212 359	214 169	415 478	36 498	34 499	29 398	31 165	34 930
2 Interproduct Transfers	-	-1 771	-310	-	-	-	81	-
A. Backflow to refinery of energy by products	-	-	-	-	-	-	-	-
3 Net Production	212 359	212 398	415 168	36 498	34 499	29 398	31 246	34 930
4 Transfers to Refinery Feedstocks	13 067	15 336	25 311	2 346	2 299	1 116	1 968	2 022
5 Interprovincial Transfers -In-	-	2 530	41	-	-	-	41	-
6 Interprovincial Transfers -Out-	-	-	-	-	-	-	-	-
7 Receipts from Reporting Companies	-	-	-	-	-	-	-	-
8 Receipts from Non-reporting Companies	13 067	12 806	25 311	2 346	2 299	1 116	1 968	2 022
9 Imports	-	-	-	-	-	-	-	-
10 Closing Inventory	439	653	654	682	651	524	868	670
11 Deliveries to Reporting Companies	-	-	-	-	-	-	-	-
12 Exports	-	-	-	-	-	-	-	-
13 Losses and Adjustments	2 147	997	4 625	584	487	467	447	493
14 Own Consumption	-	-	-	-	-	-	-	-
15 Domestic Sales	210 262	211 402	410 419	35 671	34 043	29 058	30 496	34 635
NAPHTHA SPECIALTIES								
1 Production	17 062	42 496	26 189	531	1 516	2 516	1 386	1 417
2 Interproduct Transfers	-3 773	41 852	13 640	-2	-13	4	-21	7 448
3 Net Production	13 289	84 348	39 829	529	1 503	2 520	1 365	8 865
4 Transfers to Refinery Feedstocks	-	-	-	-	-	-	-	-
5 Interprovincial Transfers -In-	3 388	720	4 478	111	91	177	227	280
6 Interprovincial Transfers -Out-	1 737	1 503	3 626	193	344	209	622	181
7 Receipts from Reporting Companies	49	426	545	-	-	-	-	496
8 Receipts from Non-reporting Companies	2 347	1 475	4 287	325	304	275	621	-
9 Imports	-	-	-	-	-	-	-	-
10 Closing Inventory	3 383	8 091	4 278	2 674	2 723	3 400	3 280	2 899
11 Deliveries to Reporting Companies	8 817	759	9 966	17	119	167	52	644
12 Exports	-	-	-	-	-	-	-	-
13 Losses and Adjustments	1 545	10	1 748	51	1	113	-60	96
14 Own Consumption	-	3	2	-	1	-	-	1
15 Domestic Sales	8 113	80 881	34 041	1 413	1 384	1 806	1 719	9 100

Tableau 1

Approvisionnement et utilisation, produits pétroliers, Alberta, juin 2000 – suite

Dec. 1999	Jan. 2000	Feb. 2000	March 2000	April 2000	May 2000	June 2000	June 1999	
Déc. 1999	Jan. 2000	Fév. 2000	Mars 2000	Avril 2000	Mai 2000	Juin 2000	Juin 1999	Mètres cubes
								PROPANE & MÉL DE PROPANE
42 614	40 946	39 415	36 982	39 849	44 732	43 890	41 767	Production
-	-	-2 760	-2 292	-	-	-1 182	-7 230	Transferts d'un produit à l'autre
-	-	-	-	-	-	-	-	Partie transférée aux charges pétrochimiques
42 614	40 946	36 655	34 696	39 849	44 732	42 708	34 537	Production nette
-	-	-	-	-	-	-	-	Transferts aux charges d'alimentation
449	383	1 059	502	557	771	268	415	Entrées inter-provinciales
-	-	1	-	-	-	-	6 087	Sorties inter-provinciales
-	-	-	-	-	-	-	-	Arrivages d'autres sociétés déclarantes
2 768	2 119	1 984	2 069	1 930	2 907	2 322	2 955	Arrivages de sociétés non-déclarantes
-	-	-	-	-	-	-	-	Importations
1 447	1 362	1 334	1 132	1 113	1 408	1 291	1 057	Stocks à la fin de l'exercice
-	-	-	-	-	-	-	-	Livraisons à d'autres sociétés déclarantes
-	-	-	-	-	-	-	-	Exportations
3	1	27	23	4	11	3	-2	Pertes et rectifications
-	-	-	-	-	-	-	-	Auto consommation
45 499	43 532	39 698	37 440	42 351	48 104	45 412	32 127	Ventes intérieures
166 853	180 842	156 586	109 979	62 323	41 505	37 267	71 974	Exportations totales (D.N.E.145)
								BUTANE ET MÉL DE BUTANE
19 778	18 328	20 370	30 138	33 637	38 105	40 400	52 499	Production
-1 068	-1 106	-1 002	-882	-308	-	-8	-954	Transferts d'un produit à l'autre
-	-	-	-	-	-	-	-	Partie transférée aux charges pétrochimiques
18 710	17 222	19 368	29 256	33 329	38 105	40 392	51 545	Production nette
-	-	-	-	-	-	-	-	Transferts aux charges d'alimentation
-	-	-	-	-	-	-	-	Entrées inter-provinciales
-	-	-	-	-	-	-	-	Sorties inter-provinciales
129 239	125 381	106 412	82 848	73 918	69 018	73 728	78 640	Arrivages d'autres sociétés déclarantes
-	-	-	-	-	-	-	-	Arrivages de sociétés non-déclarantes
-	-	-	-	-	-	-	-	Importations
10 600	8 765	10 039	9 645	9 938	9 872	10 170	7 532	Stocks à la fin de l'exercice
-	-	-	-	-	-	-	-	Livraisons à d'autres sociétés déclarantes
-	-	-	-	-	-	-	-	Exportations
-1	-	-	-	1	-1	1	-	Pertes et rectifications
-	-	-	-	-	-	-	-	Auto consommation
20 497	17 509	22 108	28 861	33 198	38 020	40 200	53 620	Ventes intérieures
90 514	92 782	49 145	12 648	8 498	12 841	12 830	15 593	Exportations totales (O.N.E.145)
								CHARGES PÉTROCHIMIQUES
36 629	36 103	34 424	36 125	32 656	39 039	35 822	36 123	Production
-391	-401	-387	-512	-471	-	-	-	Transferts d'un produit à l'autre
-	-	-	-	-	-	-	-	Renvois à la raffinerie de sous-produits énergétiques
36 238	35 702	34 037	35 613	32 185	39 039	35 822	36 123	Production nette
-	-	-	-	-	-	-	-	Transferts aux charges d'alimentation
2 493	2 673	2 287	2 591	2 245	2 530	3 010	2 165	Entrées inter-provinciales
-	-	-	-	-	2 530	-	-	Sorties inter-provinciales
-	-	-	-	-	-	-	-	Arrivages d'autres sociétés déclarantes
2 493	2 673	2 287	2 591	2 245	-	3 010	2 165	Arrivages de sociétés non-déclarantes
-	-	-	-	-	-	-	-	Importations
654	610	925	969	441	453	653	439	Stocks à la fin de l'exercice
-	-	-	-	-	-	-	-	Livraisons à d'autres sociétés déclarantes
-	-	-	-	-	-	-	-	Exportations
-	-	-	-	-	497	500	464	Pertes et rectifications
-	-	-	-	-	-	-	-	Auto consommation
36 254	35 746	33 722	35 569	32 713	38 530	35 122	35 729	Ventes intérieures
								PRODUITS SPÉCIAUX À BASE DE NAPHTHE
1 761	789	1 682	3 159	22 947	11 306	2 613	1 360	Production
9 997	8 632	16 921	15 242	874	-237	420	-35	Transferts d'un produit à l'autre
11 758	9 421	18 603	18 401	23 821	11 069	3 033	1 325	Production nette
-	-	-	-	-	-	-	-	Transferts aux charges d'alimentation
204	94	118	126	71	206	105	83	Entrées inter-provinciales
340	140	341	262	212	314	234	199	Sorties inter-provinciales
-	-	-	6	420	-	-	-	Arrivages d'autres sociétés déclarantes
415	431	371	193	1	195	284	507	Arrivages de sociétés non-déclarantes
-	-	-	-	-	-	-	-	Importations
4 278	3 529	3 193	3 787	6 733	7 655	8 091	3 383	Stocks à la fin de l'exercice
150	151	-	188	420	-	-	231	Livraisons à d'autres sociétés déclarantes
-	-	-	-	-	-	-	-	Exportations
2	3	2	13	-5	-6	3	791	Pertes et rectifications
-	1	1	-	1	-	-	-	Auto consommation
10 506	10 400	19 084	17 869	20 739	10 240	2 749	1 373	Ventes intérieures

Table 1
Supply and Disposition of Petroleum Products, Alberta, June 2000 – Continued

Cubic metres	Cum.1999	Cum.2000	Year 1999	July 1999	Aug. 1999	Sept. 1999	Oct. 1999	Nov. 1999
	Cum.1999	Cum.2000	Année 1999	Juillet 1999	Août 1999	Sept. 1999	Oct. 1999	Nov. 1999
AVIATION GASOLINE								
1 Production	35 576	41 169	73 581	12 391	13 201	3 009	5 672	2 574
2 Interproduct Transfers	-2 025	-224	-2 236	-54	-35	-90	-20	-20
3 Net Production	33 551	40 945	71 345	12 337	13 166	2 919	5 652	2 554
4 Transfers to Refinery Feedstocks	-	-	-	-	-	-	-	-
5 Interprovincial Transfers -In-	-	53	74	26	31	17	-	-
6 Interprovincial Transfers -Out-	19 929	26 222	46 730	10 024	8 900	1 948	2 575	1 739
7 Receipts from Reporting Companies	5 116	6 496	12 027	2 242	1 388	1 070	996	583
8 Receipts from Non-reporting Companies	-	-	-	-	-	-	-	-
9 Imports	-	-	-	-	-	-	-	-
10 Closing Inventory	9 800	9 432	7 399	8 146	9 318	8 307	9 762	9 031
11 Deliveries to Reporting Companies	5 999	6 477	13 029	2 251	1 397	1 026	982	560
12 Exports	2 782	640	4 472	874	544	234	-	39
13 Losses and Adjustments	540	135	545	31	-41	-8	10	6
14 Own Consumption	-	-	-	-	-	-	-	-
15 Domestic Sales	10 501	11 987	22 155	3 079	2 613	1 817	1 626	1 524
MOTOR GASOLINE								
1 Production	4 812 843	5 056 421	10 122 628	927 282	906 867	889 051	894 243	843 963
2 Interproduct Transfers	213 583	-16 151	210 825	-261	2 017	-1 306	-3 285	-14
3 Net Production	5 026 426	5 040 270	10 333 453	927 021	908 884	887 745	890 958	843 949
4 Transfers to Refinery Feedstocks	2 777	2 620	4 908	739	837	182	201	83
5 Interprovincial Transfers -In-	524 844	171 274	890 848	80 252	62 901	92 422	54 890	32 817
6 Interprovincial Transfers -Out-	3 093 060	2 739 262	6 219 895	481 876	522 799	521 149	554 680	487 075
7 Receipts from Reporting Companies	1 268 003	1 148 260	2 715 434	258 654	218 999	247 542	211 955	223 823
8 Receipts from Non-reporting Companies	-	-	-	-	-	-	-	-
9 Imports	1 500	1 800	1 500	-	-	-	-	-
10 Closing Inventory	461 222	493 169	452 075	518 934	512 471	539 802	544 616	531 548
11 Deliveries to Reporting Companies	1 270 257	1 174 235	2 675 433	263 267	221 182	246 885	188 173	218 296
12 Exports	-	-	1 166	45	-	-	-	-
13 Losses and Adjustments	6 447	2 293	11 723	1 987	1 304	628	115	756
14 Own Consumption	79	256	213	4	10	15	26	18
15 Domestic Sales	2 381 640	2 401 844	4 970 531	460 342	451 070	431 519	409 794	407 429
Sales by Grade:								
16 Premium	167 328	130 597	337 407	33 445	31 025	27 868	26 192	24 691
17 Mid Grade	60 861	42 802	112 464	9 613	8 635	8 486	8 402	7 899
18 Regular No-Lead	2 153 351	2 228 445	4 520 560	417 284	411 410	395 165	375 200	374 839
19 Regular Leaded	100	-	100	-	-	-	-	-
20 Retail Sales of Motor Gasoline	1 941 982	1 958 162	4 041 093	370 862	363 393	347 642	334 560	332 629
AV-TURBO FUEL KERDSENE TYPE								
1 Production	669 858	686 502	1 394 238	137 834	141 850	119 271	109 994	112 283
2 Interproduct Transfers	-17 933	-19 236	-45 276	-3 291	-2 807	-5 580	-6 141	-3 297
3 Net Production	651 925	667 266	1 348 962	134 543	139 043	113 691	103 853	108 986
4 Transfers to Refinery Feedstocks	-	-	-	-	-	-	-	-
5 Interprovincial Transfers -In-	63 606	216	65 269	12	39	47	15	39
6 Interprovincial Transfers -Out-	324 869	252 696	616 913	62 664	66 392	53 806	36 863	38 356
7 Receipts from Reporting Companies	73 295	32 678	101 046	5 991	7 654	102	1 400	12 604
8 Receipts from Non-reporting Companies	-	-	-	-	-	-	-	-
9 Imports	-	-	-	-	-	-	-	-
10 Closing Inventory	74 698	74 117	59 441	67 013	61 432	49 890	44 598	58 042
11 Deliveries to Reporting Companies	79 578	41 672	97 208	5 203	5 725	181	123	6 309
12 Exports	45	3 485	190	47	-	87	-	11
13 Losses and Adjustments	-5 297	764	-4 932	179	-130	97	113	48
14 Own Consumption	-	-	-	-	-	-	-	-
15 Domestic Sales	376 098	380 887	807 622	60 138	60 330	71 211	73 461	63 461
AV-TURBO FUEL NAPHTHA TYPE								
1 Production	90 894	145 965	177 747	19 927	18 251	20 844	5 453	15 905
2 Interproduct Transfers	-770	-35 737	-2 186	-374	-320	7	-677	-22
3 Net Production	90 124	110 228	175 561	19 553	17 931	20 851	4 776	15 883
4 Transfers to Refinery Feedstocks	-	-	-	-	-	-	-	-
5 Interprovincial Transfers -In-	4 705	95	31 460	-	99	21 367	5 283	6
6 Interprovincial Transfers -Out-	58 430	44 243	138 901	15 474	12 824	34 939	8 178	4 668
7 Receipts from Reporting Companies	8 644	7 707	13 844	964	1 123	1 236	720	631
8 Receipts from Non-reporting Companies	-	-	-	-	-	-	-	-
9 Imports	-	-	-	-	-	-	-	-
10 Closing Inventory	18 047	23 458	10 290	15 546	13 309	14 101	11 684	16 814
11 Deliveries to Reporting Companies	10 574	8 045	15 473	962	1 123	937	721	632
12 Exports	-	616	-	-	-	-	-	-
13 Losses and Adjustments	-2 443	174	-2 470	-39	32	-32	48	113
14 Own Consumption	-	-	-	-	-	-	-	-
15 Domestic Sales	42 344	51 784	82 150	6 621	7 411	6 818	4 249	5 977

Tableau 1

Approvisionnement et utilisation, produits pétroliers, Alberta, juin 2000 – suite

Dec. 1999	Jan. 2000	Feb. 2000	March 2000	April 2000	May 2000	June 2000	June 1999	
Déc. 1999	Jan. 2000	Fév. 2000	Mars 2000	Avril 2000	Mai 2000	Juin 2000	Juin 1999	Mètres cubes
								ESSENCE D'AVIATION
1 158	6 485	2 888	8 894	6 486	8 865	7 551	10 640	Production
8	-41	-14	-26	-18	-51	-74	-39	Transferts d'un produit à l'autre
1 166	6 444	2 874	8 868	6 468	8 814	7 477	10 601	Production nette
-	-	-	-	-	-	-	-	Transferts aux charges d'alimentation
1 615	1 515	1 896	4 421	6 677	5 457	6 256	7 340	Entrées inter-provinciales
632	643	626	922	837	1 134	2 334	1 609	Sorties inter-provinciales
-	-	-	-	-	-	-	-	Arrivages d'autres sociétés déclarantes
-	-	-	-	-	-	-	-	Arrivages de sociétés non-déclarantes
7 399	11 249	10 707	12 873	10 925	11 432	9 432	9 800	Importations
814	592	704	720	934	1 133	2 394	1 620	Stocks à la fin de l'exercice
-1	-	-	232	73	152	183	729	Livraisons à d'autres sociétés déclarantes
7	59	8	39	-14	38	5	179	Exportations
-	-	-	-	-	-	-	-	Pertes et rectifications
-	-	-	-	-	-	-	-	Auto consommation
995	1 071	1 434	2 213	1 583	2 676	3 010	2 913	Ventes Intérieures
								ESSENCE POUR MOTEURS
848 379	873 905	852 027	815 189	820 077	835 601	859 622	841 516	Production
91	-1 093	-14 239	202	-3 882	2 347	514	-1 293	Transferts d'un produit à l'autre
848 470	872 812	837 788	815 391	816 195	837 948	860 136	840 223	Production nette
-	-	-	-	-	-	-	-	Transferts aux charges d'alimentation
89	367	403	608	369	430	443	737	Entrées inter-provinciales
42 722	26 171	67 629	16 816	29 221	15 413	16 024	40 690	Sorties inter-provinciales
559 256	430 932	450 813	518 592	422 102	467 077	449 746	499 308	Arrivages d'autres sociétés déclarantes
286 458	164 927	156 648	203 286	189 834	213 204	220 361	239 001	Arrivages de sociétés non-déclarantes
-	-	-	-	-	-	-	-	Importations
452 075	531 119	588 054	501 416	533 451	482 208	493 169	461 222	Stocks à la fin de l'exercice
267 373	172 367	180 833	192 382	198 361	218 161	212 111	207 619	Livraisons à d'autres sociétés déclarantes
1 121	-	-	-	-	-	-	-	Exportations
486	550	368	567	56	436	316	-444	Pertes et rectifications
61	43	53	33	36	64	27	6	Auto consommation
428 737	380 767	373 760	410 449	382 291	431 640	422 917	435 703	Ventes Intérieures
								Ventes par catégorie:
26 858	23 611	22 909	20 978	19 160	22 219	21 720	29 742	Super
8 568	7 494	7 198	6 595	6 350	7 151	8 014	11 152	Intermédiaire
393 311	349 682	343 653	382 876	356 781	402 270	393 183	394 809	Ordinaire sans plomb
-	-	-	-	-	-	-	-	Ordinaire avec plomb
350 025	311 213	305 470	335 455	310 947	351 086	343 991	354 565	Ventes nettes au détail
								CARBURÉACTEUR-TYPE KÉROSÈNE
103 148	111 981	120 733	105 328	124 377	91 455	132 628	115 793	Production
-6 227	-5 147	-2 666	-3 501	-3 009	-2 062	-2 851	-5 897	Transferts d'un produit à l'autre
96 921	106 834	118 067	101 827	121 368	89 393	129 777	109 896	Production nette
-	-	-	-	-	-	-	-	Transferts aux charges d'alimentation
1 511	-	14	-	50	-	152	-	Entrées inter-provinciales
33 963	35 717	44 055	46 850	41 262	31 950	52 862	55 571	Sorties inter-provinciales
-	-	12 282	11 213	29	156	8 998	2 285	Arrivages d'autres sociétés déclarantes
-	-	-	-	-	-	-	-	Arrivages de sociétés non-déclarantes
59 441	64 930	74 449	58 834	77 044	66 979	74 117	74 698	Importations
89	119	20 532	16 261	44	204	4 512	6 049	Stocks à la fin de l'exercice
-	45	424	996	565	631	824	7	Livraisons à d'autres sociétés déclarantes
58	141	140	332	83	7	61	-16	Exportations
-	-	-	-	-	-	-	-	Pertes et rectifications
-	-	-	-	-	-	-	-	Auto consommation
62 923	65 323	55 693	64 216	61 283	66 822	73 530	88 907	Ventes Intérieures
								CARBURÉACTEUR-TYPE NAPHTÉ
6 473	15 123	22 674	29 369	27 577	34 164	17 058	22 784	Production
-30	-143	133	880	-35 429	-1 191	13	-159	Transferts d'un produit à l'autre
6 443	14 980	22 807	30 249	-7 852	32 973	17 071	22 625	Production nette
-	-	-	-	-	-	-	-	Transferts aux charges d'alimentation
-	88	1	5	1	-	-	2 563	Entrées inter-provinciales
4 388	5 916	12 879	3 835	13 783	5 687	2 143	14 885	Sorties inter-provinciales
526	591	1 003	2 055	1 405	1 309	1 344	1 623	Arrivages d'autres sociétés déclarantes
-	-	-	-	-	-	-	-	Arrivages de sociétés non-déclarantes
10 290	14 531	18 688	38 341	11 775	22 851	23 458	18 047	Importations
524	530	1 571	2 293	1 288	1 011	1 352	1 450	Stocks à la fin de l'exercice
-	-	-	616	-	-	-	-	Livraisons à d'autres sociétés déclarantes
-149	151	-1	-98	47	18	57	-8	Exportations
-	-	-	-	-	-	-	-	Pertes et rectifications
-	-	-	-	-	-	-	-	Auto consommation
8 730	4 821	5 285	6 010	5 802	16 490	14 256	9 319	Ventes Intérieures

Table 1
Supply and Disposition of Petroleum Products, Alberta, June 2000 – Continued

Cubic metres	Cum.1999	Cum.2000	Year 1999	July 1999	Aug. 1999	Sept. 1999	Oct. 1999	Nov. 1999
	Cum.1999	Cum.2000	Année 1999	Juillet 1999	Août 1999	Sept. 1999	Oct. 1999	Nov. 1999
STOVE OIL, KEROSENE								
1 Production	94 533	61 806	243 541	12 398	35 139	13 564	43 246	33 775
2 Interproduct Transfers	-26 444	-7 052	-121 111	4 648	-35 639	-15 448	-12 875	-29 580
3 Net Production	68 089	54 754	122 430	17 046	-500	-1 884	30 371	4 245
4 Transfers to Refinery Feedstocks	-	-	-	-	-	-	-	-
5 Interprovincial Transfers -In-	11 773	724	11 919	3	110	1	4	26
6 Interprovincial Transfers -Out-	87 666	50 277	137 380	13 424	2 936	3 448	20 742	5 184
7 Receipts from Reporting Companies	6 827	613	11 754	2 047	2 007	162	309	251
8 Receipts from Non-reporting Companies	-	-	-	-	-	-	-	-
9 Imports	-	-	-	-	-	-	-	-
10 Closing Inventory	14 232	11 280	11 944	17 462	13 754	7 231	15 269	12 730
11 Deliveries to Reporting Companies	7 568	1 092	13 502	2 204	2 149	403	303	368
12 Exports	1 395	384	2 599	35	62	274	317	183
13 Losses and Adjustments	-1 428	144	-1 678	-27	-72	-4	-135	-17
14 Own Consumption	1	-	1	-	-	-	-	-
15 Domestic Sales	4 721	4 858	9 821	238	258	681	1 419	1 343
DIESEL FUEL OIL								
1 Production	4 174 709	4 635 643	8 899 128	771 237	776 596	780 688	787 126	803 708
2 Interproduct Transfers	18 151	-14 646	116 546	760	38 588	4 671	23 441	30 043
3 Net Production	4 192 860	4 620 997	9 015 674	771 997	815 184	785 359	810 567	833 751
4 Transfers to Refinery Feedstocks	-	-	-	-	-	-	-	-
5 Interprovincial Transfers -In-	232 109	142 980	371 036	4 047	17 653	41 726	24 294	3 143
6 Interprovincial Transfers -Out-	2 197 272	2 333 761	4 704 472	411 502	430 271	441 125	410 427	427 654
7 Receipts from Reporting Companies	811 006	822 545	1 760 987	129 091	164 473	164 059	144 035	170 173
8 Receipts from Non-reporting Companies	-	-	-	-	-	-	-	-
9 Imports	-	-	-	-	-	-	-	-
10 Closing Inventory	403 062	398 294	380 589	365 589	367 239	308 934	322 191	314 169
11 Deliveries to Reporting Companies	786 867	828 161	1 742 579	134 121	151 293	179 254	137 860	171 035
12 Exports	153 694	157 818	342 226	36 165	36 563	24 259	31 357	30 209
13 Losses and Adjustments	4 790	963	6 669	826	382	-238	-160	1 032
14 Own Consumption	61	219	211	6	11	32	33	20
15 Domestic Sales	2 037 830	2 247 895	4 318 552	359 988	377 140	405 017	386 122	385 139
16 Sales of Low Sulfur	1 294 654	1 484 118	2 789 256	233 627	232 510	256 889	257 621	259 623
LIGHT FUEL OIL (#2 & 3)								
1 Production	-	-	-	-	-	-	-	-
2 Interproduct Transfers	53 263	59 085	84 217	474	793	10 413	2 116	4 621
3 Net Production	53 263	59 085	84 217	474	793	10 413	2 116	4 621
4 Transfers to Refinery Feedstocks	-	-	-	-	-	-	-	-
5 Interprovincial Transfers -In-	206	1 980	612	8	-	181	38	78
6 Interprovincial Transfers -Out-	42 246	35 828	60 068	-	-	9 925	64	172
7 Receipts from Reporting Companies	3 087	3 932	5 425	461	163	387	325	427
8 Receipts from Non-reporting Companies	-	-	-	-	-	-	-	-
9 Imports	-	-	-	-	-	-	-	-
10 Closing Inventory	22	110	629	32	57	34	-	818
11 Deliveries to Reporting Companies	1 136	3 990	1 442	125	33	30	21	8
12 Exports	-	-	-	-	-	-	-	-
13 Losses and Adjustments	9	30	-114	1	-	-12	-31	-
14 Own Consumption	-	-	-	-	-	-	-	-
15 Domestic Sales	19 557	25 668	34 643	807	898	1 061	2 459	4 128
HEAVY FUEL OIL (#4, 5 & 8)								
1 Production	344 375	378 686	674 977	58 910	70 449	50 461	59 808	48 357
2 Interproduct Transfers	-13 519	33 247	-12 242	2 013	-	-173	-310	-2 299
3 Net Production	330 856	411 933	662 735	60 923	70 449	50 288	59 498	46 058
4 Transfers to Refinery Feedstocks	-	-	-	-	-	-	-	-
5 Interprovincial Transfers -In-	3 029	1 356	9 152	816	-	4 414	810	-
6 Interprovincial Transfers -Out-	280 697	366 308	589 287	57 493	56 062	55 137	52 439	48 099
7 Receipts from Reporting Companies	36 093	23 093	64 822	4 343	6 022	4 425	4 598	4 552
8 Receipts from Non-reporting Companies	-	-	-	-	-	-	-	-
9 Imports	-	-	-	-	-	-	-	-
10 Closing Inventory	41 788	47 644	32 948	43 092	52 369	40 719	41 567	35 486
11 Deliveries to Reporting Companies	36 479	22 984	64 284	3 989	5 854	4 477	4 144	4 696
12 Exports	17 195	278	34 148	-	1 122	7 229	3 328	2 451
13 Losses and Adjustments	263	127	1 113	-2	61	166	-7	-277
14 Own Consumption	-	-	-	-	-	-	-	-
15 Domestic Sales	33 245	31 989	54 618	3 298	4 095	3 768	4 154	1 722
16 Sales of Low Sulfur	x	x	x	x	x	x	x	x

Tableau 1
Approvisionnement et utilisation, produits pétroliers, Alberta, juin 2000 – suite

Dec. 1999	Jan. 2000	Feb. 2000	March 2000	April 2000	May 2000	June 2000	June 1999	
Déc. 1999	Jan. 2000	Fév. 2000	Mars 2000	Avril 2000	Mai 2000	Juin 2000	Juin 1999	Mètres cubes
								MAZOUT POUR POÊLES
10 886	20 429	10 827	4 733	11 934	8 186	5 697	-	Production
-5 823	-20 156	4 612	-854	-2 988	8 490	3 844	1 768	Transferts d'un produit à l'autre
5 063	273	15 439	3 879	8 946	16 676	9 541	1 768	Production nette
								Transferts aux charges d'alimentation
2	657	3	13	7	44	-	4	Entrées inter-provinciales
3 980	2 757	16 682	3 416	2 373	14 989	10 060	15 735	Sorties inter-provinciales
151	166	156	121	50	94	26	24	Arrivages d'autres sociétés déclarantes
								Arrivages de sociétés non-déclarantes
								Importations
11 944	8 416	5 188	4 256	10 446	11 946	11 280	14 232	Stocks à la fin de l'exercice
507	298	428	202	59	79	26	67	Livraisons à d'autres sociétés déclarantes
333	136	167	60	6	-	15	130	Exportations
5	80	35	43	13	-3	-24	-19	Pertes et rectifications
							1	Auto consommation
1 177	1 353	1 514	1 224	362	249	156	313	Ventes Intérieures
								CARBURANT DIESEL
805 064	793 871	793 997	796 824	735 972	792 191	722 788	641 847	Production
892	6 455	-20 466	-6 392	4 807	-523	1 473	3 569	Transferts d'un produit à l'autre
805 956	800 326	773 531	790 432	740 779	791 668	724 261	645 416	Production nette
								Transferts aux charges d'alimentation
48 064	22 255	48 680	34 320	12 965	6 170	18 590	34 607	Entrées inter-provinciales
386 221	410 289	419 184	412 653	375 233	386 321	330 081	314 431	Sorties inter-provinciales
178 150	130 317	127 101	150 849	113 272	166 827	134 179	113 462	Arrivages d'autres sociétés déclarantes
								Arrivages de sociétés non-déclarantes
								Importations
380 589	388 406	376 929	373 285	396 241	349 650	398 294	403 062	Stocks à la fin de l'exercice
182 149	133 961	124 316	152 497	115 304	173 696	128 387	112 850	Livraisons à d'autres sociétés déclarantes
29 979	29 059	26 760	29 979	22 866	28 951	20 203	38 321	Exportations
37	-310	349	759	113	140	-88	67	Pertes et rectifications
48	20	22	23	37	75	42	13	Auto consommation
367 318	372 062	390 158	383 334	330 507	422 073	349 761	346 204	Ventes Intérieures
254 332	256 349	266 796	266 603	206 182	258 112	230 076	202 943	Ventes en faible teneur en soufre
								MAZOUTS LÉGERS (Nos 2 & 3)
12 537	20 625	20 496	12 180	4 108	842	834	466	Production
12 537	20 625	20 496	12 180	4 108	842	834	466	Production nette
								Transferts aux charges d'alimentation
101	158	146	110	12	-	1 554	-	Entrées inter-provinciales
7 661	11 759	15 488	4 660	3 909	1	11	-	Sorties inter-provinciales
575	825	794	688	75	198	1 352	144	Arrivages d'autres sociétés déclarantes
								Arrivages de sociétés non-déclarantes
								Importations
629	1 752	42	1 080	42	52	110	22	Stocks à la fin de l'exercice
89	854	15	1 458	8	37	1 618	79	Livraisons à d'autres sociétés déclarantes
								Exportations
-81	1	-	34	-5	-	-	-1	Pertes et rectifications
								Auto consommation
5 733	7 671	7 643	5 788	1 321	992	2 053	570	Ventes Intérieures
								MAZOUTS LOURDS (Nos 4, 5 & 8)
42 617	61 708	62 929	53 352	62 915	78 008	59 774	71 648	Production
2 046	370	107	-	-109	-2 952	35 831	-	Transferts d'un produit à l'autre
44 863	62 078	63 036	53 352	62 006	75 056	95 605	71 648	Production nette
								Transferts aux charges d'alimentation
83	624	83	-	649	-	-	673	Entrées inter-provinciales
39 360	48 684	57 655	60 755	55 654	60 747	82 813	55 495	Sorties inter-provinciales
4 789	3 655	3 525	4 037	3 607	4 170	4 099	4 341	Arrivages d'autres sociétés déclarantes
								Arrivages de sociétés non-déclarantes
								Importations
32 948	43 969	46 313	36 584	42 203	54 445	47 644	41 788	Stocks à la fin de l'exercice
4 645	3 544	3 527	4 037	3 607	4 170	4 099	4 767	Livraisons à d'autres sociétés déclarantes
2 823	153	-	63	-	62	-	571	Exportations
909	-1	-	27	90	12	-1	231	Pertes et rectifications
								Auto consommation
4 336	2 956	3 118	2 236	2 092	1 993	19 594	4 192	Ventes Intérieures
x	x	x	x	x	x	x	x	Ventes en faible teneur en soufre

Table 1
Supply and Disposition of Petroleum Products, Alberta, June 2000 – Concluded

Cubic metres	Cum.1999	Cum.2000	Year 1999	July 1999	Aug. 1999	Sept. 1999	Oct. 1999	Nov. 1999
	Cum.1999	Cum.2000	Année 1999	Juillet 1999	Août 1999	Sept. 1999	Oct. 1999	Nov. 1999
ASPHALT								
1 Production	529 429	576 283	1 067 342	130 516	118 756	102 171	89 867	61 533
2 Interproduct Transfers	-5 194	-32 879	-15 184	-123	-	-5 176	-5 691	1 000
5 Interprovincial Transfers -In-	159	695	1 165	-	-	1 006	-	-
6 Interprovincial Transfers -Out-	102 291	77 824	329 248	66 069	63 364	46 854	39 596	9 580
7 Receipts from Reporting Companies	-	3 138	970	-	-	-	174	796
8 Receipts from Non-reporting Companies	-	-	-	-	-	-	-	-
9 Imports	1 900	1 500	3 600	200	500	200	300	300
10 Closing Inventory	215 712	172 980	90 176	198 776	142 530	90 134	64 728	83 540
11 Deliveries to Reporting Companies	8	4 919	1 174	-	-	-	166	1 000
12 Exports	128 557	212 011	191 444	8 748	14 516	15 861	371	4 000
13 Losses and Adjustments	2 130	522	2 729	-2 719	-7	-67	1 564	1 171
14 Own Consumption	-	-	-	-	-	-	-	-
15 Domestic Sales	200 834	170 657	566 360	75 431	97 629	87 949	68 359	29 066
PETROLEUM COKE								
1 Production	168 119	142 125	353 101	31 433 ^f	31 339 ^f	32 380 ^f	29 295 ^f	30 638 ^f
2 Interproduct Transfers	-	-	-	-	-	-	-	-
5 Interprovincial Transfers -In-	-	-	-	-	-	-	-	-
6 Interprovincial Transfers -Out-	-	-	-	-	-	-	-	-
7 Receipts from Reporting Companies	12 420	615	24 509	1 486	3 512	1 882	1 476	2 055
8 Receipts from Non-reporting Companies	-	-	-	-	-	-	-	-
9 Imports	3 500	500	6 400	2 300	600	-	-	-
10 Closing Inventory	9 436	6 726	6 413	9 673	9 109	7 320	7 144	6 112
11 Deliveries to Reporting Companies	12 415	615	24 509	1 486	3 487	1 883	1 505	2 055
12 Exports	-	-	-	-	-	-	-	-
13 Losses and Adjustments	-82	-	-82	-	-	-	-	-
14 Own Consumption	118 123	92 323	257 087	24 376 ^f	24 066 ^f	23 788 ^f	23 220 ^f	22 335 ^f
15 Domestic Sales	53 612	49 989	105 548	9 120	8 462	10 380	6 222	9 335
LUBE OILS AND GREASES								
1 Production	82 817	67 466	137 885	9 507	11 156	9 200	4 947	8 412
2 Interproduct Transfers	5 007	164	4 389	-740	-9	62	63	3
4 Transfers to Refinery Feedstocks	6 650	7 816	14 535	1 090	1 180	1 389	1 392	1 420
5 Interprovincial Transfers -In-	27 866	42 399	65 198	5 974	5 652	7 262	6 508	6 178
6 Interprovincial Transfers -Out-	53 930	57 819	102 847	7 096	7 308	8 389	8 768	7 930
7 Receipts from Reporting Companies	4 467	2 469	6 280	580	4	180	566	-
8 Receipts from Non-reporting Companies	9 001	5 785	17 037	1 234	140	2 684	1 741	1 099
9 Imports	6 913	14 473	21 357	1 613	2 215	2 972	2 321	2 917
10 Closing Inventory	55 823	49 057	50 736	56 021	56 907	57 720	52 558	50 772
11 Deliveries to Reporting Companies	3 477	2 099	5 135	52	39	34	967	172
12 Exports	247	44	534	55	103	6	92	31
13 Losses and Adjustments	7 488	153	7 316	-31	9	-174	-26	124
14 Own Consumption	103	108	167	3	3	32	8	7
15 Domestic Sales	63 459	68 396	125 982	9 705	9 630	11 871	10 107	10 711
STILL GAS								
1 Production	613 847	438 285	1 237 690	108 175 ^f	110 455 ^f	99 418 ^f	104 032 ^f	102 974 ^f
2 Interproduct Transfers	-	-	-	-	-	-	-	-
7 Receipts from Reporting Companies	-	-	-	-	-	-	-	-
10 Closing Inventory	-	-	-	-	-	-	-	-
11 Deliveries to Reporting Companies	-	-	-	-	-	-	-	-
13 Losses and Adjustments	-	-	-	-	-	-	-	-
14 Own Consumption	613 847	438 285	1 237 690	108 175 ^f	110 455 ^f	99 418 ^f	104 032 ^f	102 974 ^f
15 Domestic Sales	-	-	-	-	-	-	-	-
OTHER PRODUCTS								
1 Production	729 622	450 280	1 204 160	35 142	42 412	45 717	122 705	122 395
2 Interproduct Transfers	-30 791	2 888	-22 733	12 325	-2 255	12 879	4 083	-6 939
4 Transfers to Refinery Feedstocks	392 951	308 091	893 832	85 896 ^f	78 490 ^f	76 559 ^f	82 690 ^f	88 231 ^f
5 Interprovincial Transfers -In-	94 062	8 915	103 902	1 375	1 981	1 064	780	1 280
6 Interprovincial Transfers -Out-	355 123	70 844	490 418	25 974	1 768	29 029	24 955	33 156
7 Receipts from Reporting Companies	108 954	107 210	217 021	18 693	14 526	16 979	16 078	19 610
8 Receipts from Non-reporting Companies	356 879	280 709	805 633	69 456 ^f	70 356 ^f	70 429 ^f	75 309 ^f	78 144 ^f
9 Imports	264	-	264	-	-	-	-	-
10 Closing Inventory	236 384	137 657	143 501	197 199	190 287	173 601	185 862	153 889
11 Deliveries to Reporting Companies	111 091	106 510	231 339	17 091	14 688	16 932	16 119	29 218
12 Exports	30 978	16 830	96 361	6 983	3 319	5 735	10 047	23 485
13 Losses and Adjustments	4 522	2 120	2 874	-1 638	-707	858	67	-592
14 Own Consumption	-	-	-	-	-	-	-	-
15 Domestic Sales	271 836	351 451	593 817	41 870	36 374	34 641	72 816	72 965

Tableau 1
Approvisionnement et utilisation, produits pétroliers, Alberta, juin 2000 – fin

Dec. 1999	Jan. 2000	Feb. 2000	March 2000	April 2000	May 2000	June 2000	June 1999	
Déc. 1999	Jan. 2000	Fév. 2000	Mars 2000	Avril 2000	Mai 2000	Juin 2000	Juin 1999	Mètres cubes
35 070	53 467	96 342	101 445	80 356	120 925	123 748	121 078	ASPHALTE
-	-	-	-	-	2 952	-35 831	-	Production
-	-	-	-	-	-	-	-	Transferts d'un produit à l'autre
1 494	1 020	357	338	-	-	-	159	Entrées inter-provinciales
-	-	8 935	7 984	10 584	23 800	25 501	51 122	Sorties inter-provinciales
-	-	-	-	-	-	3 138	-	Arrivages d'autres sociétés déclarantes
200	100	-	-	-	-	-	-	Arrivages de sociétés non-déclarantes
90 176	102 631	300	300	100	400	300	500	Importations
-	-	141 236	163 227	196 995	205 526	172 980	215 712	Stocks à la fin de l'exercice
19 391	30 356	-	-	-	-	4 919	-	Livraisons à d'autres sociétés déclarantes
657	-18	31 914	57 955	22 709	32 586	36 491	14 271	Exportations
-	-	-3	23	-6	-85	611	1 273	Pertes et rectifications
-	-	-	-	-	-	-	-	Auto consommation
7 892	9 754	17 548	14 130	13 401	59 445	56 379	85 701	Ventes intérieures
29 897 ^f	23 486	22 900	22 437	23 771	24 406	25 125	33 436 ^f	COKE DE PÉTROLE
-	-	-	-	-	-	-	-	Production
-	-	-	-	-	-	-	-	Transferts d'un produit à l'autre
-	-	-	-	-	-	-	-	Entrées inter-provinciales
1 678	615	-	-	-	-	-	1 824	Sorties inter-provinciales
-	-	-	-	-	-	-	-	Arrivages d'autres sociétés déclarantes
-	300	100	-	-	-	100	1 800	Arrivages de sociétés non-déclarantes
6 413	6 540	6 649	6 311	6 601	6 310	6 726	9 436	Importations
1 678	615	-	-	-	-	-	1 822	Stocks à la fin de l'exercice
-	-	-	-	-	-	-	-	Livraisons à d'autres sociétés déclarantes
21 179 ^f	15 896	14 543	14 045	15 481	16 199	16 159	24 829 ^f	Exportations
-	-	-	-	-	-	-	-	Pertes et rectifications
-	-	-	-	-	-	-	-	Auto consommation
8 417	7 763	8 348	6 730	6 000	8 498	8 650	11 217	Ventes intérieures
11 846	12 186	8 633	8 940	12 966	12 706	12 035	7 851	HUILES & GRAISSES LUBRIF.
3	8	-56	-4	-51	147	120	-	Production
-	-	-	-	-	-	-	-	Transferts d'un produit à l'autre
1 414	1 119	1 381	1 586	1 102	1 384	1 244	-	Transferts aux charges d'alimentation
5 758	9 093	7 309	7 883	5 932	6 429	5 753	5 564	Entrées inter-provinciales
9 426	6 840	9 618	11 763	8 885	10 895	9 818	8 197	Sorties inter-provinciales
483	-	316	768	-	403	982	75	Arrivages d'autres sociétés déclarantes
1 138	873	1 093	1 332	1 091	1 059	337	191	Arrivages de sociétés non-déclarantes
2 406	2 255	2 693	3 177	1 683	2 196	2 469	1 478	Importations
50 736	56 518	54 225	48 348	49 907	49 332	49 057	55 823	Stocks à la fin de l'exercice
394	-	315	851	-	399	534	45	Livraisons à d'autres sociétés déclarantes
-	9	9	6	-	6	14	28	Exportations
-74	-146	-8	204	-110	174	39	4 481	Pertes et rectifications
11	7	12	6	5	70	8	81	Auto consommation
10 499	10 804	10 954	13 557	10 180	10 587	10 314	10 862	Ventes intérieures
98 789 ^f	74 899	74 547	72 142	71 963	73 229	71 505	99 887 ^f	GAZ DE DISTILLATION
-	-	-	-	-	-	-	-	Production
-	-	-	-	-	-	-	-	Transferts d'un produit à l'autre
-	-	-	-	-	-	-	-	Arrivages d'autres sociétés déclarantes
-	-	-	-	-	-	-	-	Stocks à la fin de l'exercice
-	-	-	-	-	-	-	-	Livraisons à d'autres sociétés déclarantes
98 789 ^f	74 899	74 547	72 142	71 963	73 229	71 505	99 887 ^f	Pertes et rectifications
-	-	-	-	-	-	-	-	Auto consommation
-	-	-	-	-	-	-	-	Ventes intérieures
106 167	103 361	95 667	80 417	41 627	65 418	63 790	37 965	AUTRES PRODUITS
-12 035	-8 003	-679	-14 041	36 476	-7 762	-3 103	9 804	Production
-	-	-	-	-	-	-	-	Transferts d'un produit à l'autre
89 015 ^f	54 551	52 766	55 741	50 296	54 060	40 677	75 206 ^f	Transferts aux charges d'alimentation
3 360	1 625	3 829	459	601	1 548	853	760	Entrées inter-provinciales
20 413	5 538	3 293	15 971	40 240	4 074	1 728	46 593	Sorties inter-provinciales
22 181	17 691	19 484	18 512	18 660	20 660	12 203	20 021	Arrivages d'autres sociétés déclarantes
85 060 ^f	54 948	41 476	60 502	48 323	38 966	36 494	75 159 ^f	Arrivages de sociétés non-déclarantes
-	-	-	-	-	-	-	-	Importations
143 501	157 923	173 849	141 822	143 357	128 831	137 657	236 384	Stocks à la fin de l'exercice
26 200	17 606	19 504	18 633	17 966	20 597	12 204	20 208	Livraisons à d'autres sociétés déclarantes
15 814	4 530	894	9 251	571	907	677	568	Exportations
364	37	-277	18	10	-52	2 384	-	Pertes et rectifications
-	-	-	-	-	-	-	-	Auto consommation
63 315	72 938	67 671	78 262	35 069	53 770	43 741	43 841	Ventes intérieures

Table 1
Supply and Disposition of Petroleum Products, Other Provinces and Territories, June 2000

Cubic metres	Cum.1999	Cum.2000	Year 1999	July 1999	Aug. 1999	Sept. 1999	Oct. 1999	Nov. 1999
	Cum.1999	Cum.2000	Année 1999	Juillet 1999	Août 1999	Sept. 1999	Oct. 1999	Nov. 1999
1 Domestic Crude and Equivalent Received	3 177 349	3 474 899	6 819 740	637 450	579 956	640 902	595 224	570 768
A Western Canada	3 177 349	3 474 899	6 819 740	637 450	579 956	640 902	595 224	570 768
B Eastern Canada	-	-	-	-	-	-	-	-
2 Total Imports of Crude and Equivalent	-	-	-	-	-	-	-	-
A Algeria	-	-	-	-	-	-	-	-
B Iran	-	-	-	-	-	-	-	-
C Iraq	-	-	-	-	-	-	-	-
D Kuwait	-	-	-	-	-	-	-	-
E Libya	-	-	-	-	-	-	-	-
F Mexico	-	-	-	-	-	-	-	-
G Nigeria	-	-	-	-	-	-	-	-
H Norway	-	-	-	-	-	-	-	-
I Saudi Arabia	-	-	-	-	-	-	-	-
J United Arab Emirates	-	-	-	-	-	-	-	-
K United Kingdom	-	-	-	-	-	-	-	-
L United States	-	-	-	-	-	-	-	-
M Venezuela	-	-	-	-	-	-	-	-
N Others	-	-	-	-	-	-	-	-
3 Total Crude and Equiv. Rec. by Refineries (1+2)	3 177 349	3 474 899	6 819 740	637 450	579 956	640 902	595 224	570 768
A By Pipeline	3 151 149	3 411 688	6 752 354	630 808	575 231	633 536	591 292	563 699
B By Other Means	26 200	63 211	67 386	6 642	4 725	7 366	3 932	7 069
4 Opening Inventory Crude	55 072	61 896	55 072	70 225	78 712	62 884	66 165	34 267
5 Closing Inventory Crude	61 896	126 318	61 896	78 712	62 884	66 165	34 267	41 289
6 Losses and Adjustments	-3 253	-2 211	-9 668	79	320	-1 158	-3 002	-1 429
7 Crude and Equivalent Charged	3 165 449	3 412 688	6 822 584	628 884	595 464	638 779	630 124	565 175
A Conventional Crude Light	1 567 691	1 414 453	3 135 191	268 073	268 640	266 206	273 450	247 898
B Conventional Crude Heavy	1 517 433	1 827 949	3 449 423	343 529	297 409	352 112	336 365	289 895
C Synthetic Crude Oil	70 098	83 785	171 795	17 282	28 332	11 667	15 315	10 150
D Crude Bitumen	-	-	-	-	-	-	-	-
E Condensate and Pentanes	10 227	86 501	66 175	-	1 083	8 794	4 994	17 232
8 Other Materials Charged	453 552	249 284	735 589	40 267	41 370	40 596	47 867	55 458
A Crude Tops	-	-	-	-	-	-	-	-
B Crude Bottoms	-	-	-	-	-	-	-	-
C LPG's	12 844	13 011	32 588	3 229	3 193	3 504	3 948	3 207
D Natural Gas	81 175	97 290	190 744	18 082	14 265	18 402	18 599	21 222
E Lubes for Reprocessing	14 836	18 033	31 498	2 806	2 667	2 867	2 769	2 737
F Other Feedstocks	344 697	120 950	480 679	16 150	21 245	15 823	22 551	28 292
9 Total Feedstocks Charged (7+8)	3 619 001	3 661 972	7 558 093	669 151	636 834	679 375	677 991	620 633
10 Refinery Losses	-43 917	-121 003	-108 144	-9 579	-6 511	-13 501	-14 689	-8 590
Total, All Products								
1 Refinery Production	3 662 918	3 782 975	7 666 237	678 730	643 345	692 876	692 689	629 223
4 Transfers to Refinery Feedstocks	453 552	249 284	735 509	40 267	41 370	40 596	47 867	55 458
5 Interprovincial Transfers -In-	6 635 821	6 359 521	13 883 310	1 235 768	1 230 258	1 307 588	1 202 111	1 152 885
6 Interprovincial Transfers -Out-	1 584 939	1 386 783	3 245 282	282 670	284 853	362 898	279 714	179 053
7 Receipts from Reporting Companies	3 851 461	4 599 658	8 634 502	702 819	884 385	840 280	780 943	774 883
8 Receipts from Non-reporting Companies	211 310	150 816	464 954	38 886	41 575	30 714	48 650	54 182
9 Imports	674 223	821 813	1 694 240	223 269	132 945	268 296	105 703	133 731
10 Closing Inventory	2 012 101	2 086 647	2 067 637	1 925 139	1 874 367	1 874 089	1 879 554	2 011 771
11 Deliveries to Reporting Companies	3 749 727	4 558 142	8 573 073	790 843	838 637	801 837	783 341	814 530
12 Exports	609 860	670 727	1 360 460	83 368	103 734	107 745	166 048	146 889
13 Losses and Adjustments	13 523	14 196	24 849	-107	-1 461	3 150	4 702	2 341
14 Own Consumption	162 947	213 425	303 350	25 080	21 998	26 817	22 567	20 505
15 Domestic Sales	6 410 954	6 683 216	17 994 953	1 744 313	1 694 149	1 796 989	1 520 383	1 393 911

Tableau 1

Approvisionnement et utilisation, produits pétroliers, autres provinces et territoires, juin 2000

Dec. 1999	Jan. 2000	Feb. 2000	March 2000	April 2000	May 2000	June 2000	June 1999		Mètres cubes
Déc. 1999	Jan. 2000	Fév. 2000	Mars 2000	Avril 2000	Mai 2000	Juin 2000	Juin 1999		
618 091	630 102	585 184	528 894	537 857	577 030	615 832	594 800	Arrivages de pétrole brut et équiv. domestique	1
618 091	630 102	585 184	528 894	537 857	577 030	615 832	594 800	de l'ouest du Canada	A
-	-	-	-	-	-	-	-	de l'est du Canada	B
-	-	-	-	-	-	-	-	Total des importations de brut et d'équivalents	2
-	-	-	-	-	-	-	-	Algérie	A
-	-	-	-	-	-	-	-	Iran	B
-	-	-	-	-	-	-	-	Iraq	C
-	-	-	-	-	-	-	-	Koweït	D
-	-	-	-	-	-	-	-	Lybie	E
-	-	-	-	-	-	-	-	Mexique	F
-	-	-	-	-	-	-	-	Nigéria	G
-	-	-	-	-	-	-	-	Norvège	H
-	-	-	-	-	-	-	-	Arabie Saoudite	I
-	-	-	-	-	-	-	-	Émirats Arabes Unis	J
-	-	-	-	-	-	-	-	Royaume-Uni	K
-	-	-	-	-	-	-	-	États Unis	L
-	-	-	-	-	-	-	-	Vénézuéla	M
-	-	-	-	-	-	-	-	Autres	N
618 091	630 102	585 184	528 894	537 857	577 030	615 832	594 800	Total arriv. de brut et équiv. aux raffs. (1+2)	3
606 639	595 225	577 467	520 751	533 876	570 070	614 299	593 395	Par pipe-line	A
11 452	34 877	7 717	8 143	3 981	6 960	1 533	1 405	Par d'autres moyens	B
41 289	61 896	84 704	95 573	111 937	168 904	142 784	91 614	Stocks de brut - Début	4
61 896	84 704	95 573	111 937	168 904	142 784	126 318	70 225	Stocks de brut - Fin	5
-1 225	-1 652	422	-335	1 201	-1 005	-842	20	Pertes et rectifications	6
598 709	608 946	573 893	512 865	479 689	604 155	633 140	616 169	Brut et équiv. introduit	7
243 233	250 699	252 379	166 107	235 762	257 191	252 315	274 720	Brut conventionnel léger	A
312 680	320 112	295 486	313 881	215 542	323 305	359 623	332 392	Brut conventionnel lourd	B
18 951	16 768	16 451	7 429	10 856	13 608	18 673	9 057	Pétrole brut synthétique	C
-	-	-	-	-	-	-	-	Pétrole bitumineux lourd	D
23 845	21 367	9 577	25 448	17 529	10 051	2 529	-	Condensats et pentanes	E
56 399	59 173	43 972	36 146	41 905	31 425	36 663	38 365	Autres matières utilisées	8
-	-	-	-	-	-	-	-	Produits de décantation	A
-	-	-	-	-	-	-	-	Résidus de brut	B
2 663	4 311	3 436	361	1 381	1 619	1 903	1 040	GPL	C
18 999	19 806	18 872	19 525	11 561	11 033	16 493	16 495	Gaz naturel	D
2 816	2 481	3 173	3 175	3 030	2 906	3 268	3 018	Lubrifiants recyclables	E
31 921	32 575	18 491	13 085	25 933	15 867	14 999	17 812	Autres charges d'alimentation	F
655 108	668 119	617 865	549 011	521 594	635 580	669 803	654 534	Total charges d'alimentation (7+8)	9
-11 357 ^f	-23 391	-24 606	-1 454	-20 491	-20 264	-30 797	-11 372 ^f	Pertes en raffinerie	10
666 465^e	691 510	642 471	550 465	542 085	655 844	700 600	665 906^e	Total, tous les produits	
								Production des raffineries	1
56 399	59 173	43 972	36 146	41 905	31 425	36 663	38 365	Retour pour alimentation des raffineries	4
1 118 879	1 019 381	1 081 495	1 138 853	1 000 005	1 069 160	1 050 627	1 086 325	Entrées inter-provinciales	5
271 155	238 007	310 058	221 495	192 416	221 518	203 289	242 442	Sorties inter-provinciales	6
799 731	675 357	706 836	770 550	744 511	797 016	905 388	783 072	Arrivages d'autres sociétés déclarantes	7
39 637	37 718	18 780	19 746	29 365	24 797	20 410	37 944	Arrivages de sociétés non-déclarantes	8
156 073	140 914	122 045	117 611	154 707	128 511	158 025	166 029	Importations	9
2 067 637	2 204 114	2 190 845	2 154 106	2 140 963	1 971 634	2 086 647	2 012 101	Stocks à la fin de l'exercice	10
794 158	662 510	726 531	795 835	750 111	797 347	825 808	782 834	Livraisons à d'autres sociétés déclarantes	11
142 816	100 461	107 017	120 052	119 987	117 864	105 346	158 901	Exportations	12
2 701	2 723	4 885	4 011	1 476	2 622	2 089	15 879	Pertes et rectifications	13
23 436 ^f	36 767	35 418	26 065	33 543	37 573	44 059	30 333 ^f	Auto consommation	14
1 434 254	1 328 762	1 357 015	1 433 970	1 344 378	1 636 308	1 582 783	1 593 748	Ventes intérieures	15

Table 1

Supply and Disposition of Petroleum Products, Other Provinces and Territories, June 2000 – Continued

Cubic metres	Cum.1999	Cum.2000	Year 1999	July 1999	Aug. 1999	Sept. 1999	Oct. 1999	Nov. 1999
	Cum.1999	Cum.2000	Année 1999	Juillet 1999	août 1999	Sept. 1999	Oct. 1999	Nov. 1999
PROPANE & PROPANE MIXES								
1 Production	60 329	65 418	131 728	13 712	12 567	12 377	11 452	10 196
2 Interproduct Transfers	1 500	-318	1 894	-181	-255	-615	1 441	-1
A. Portion transferred to petro-chemicals	-	-	-	-	-	-	-	-
3 Net Production	61 829	65 100	133 622	13 531	12 312	11 762	12 893	10 195
4 Transfers to Refinery Feedstocks	-	-	-	-	-	-	-	-
5 Interprovincial Transfers -In-	548	3	548	-	-	-	-	-
6 Interprovincial Transfers -Out-	-	-	-	-	-	-	-	-
7 Receipts from Reporting Companies	191	1 344	605	-	-	170	100	70
8 Receipts from Non-reporting Companies	29 357	26 717	58 969	5 597	5 483	5 495	3 373	4 404
9 Imports	-	-	-	-	-	-	-	-
10 Closing Inventory	2 780	8 864	5 377	4 668	6 506	7 523	6 807	7 058
11 Deliveries to Reporting Companies	142	1 340	744	-	-	267	100	64
12 Exports	3 937	272	4 976	80	206	136	-	-
13 Losses and Adjustments	779	2 069	2 896	580	343	37	76	3
14 Own Consumption	2 110	123	2 202	11	59	22	-	-
15 Domestic Sales	89 382	85 873	184 754	16 569	15 349	15 948	16 906	14 351
16 Total Exports (N.E.B.145)	1 865 461	1 902 823	3 941 463	272 160	360 336	296 057	367 307	380 496
BUTANE & BUTANE MIXES								
1 Production	65 634	97 040	148 324	14 019	14 536	14 293	12 524	12 472
2 Interproduct Transfers	-33 661	-39 116	-87 379	-3 562	-3 119	-5 827	-9 572	-16 565
A. Portion transferred to petro-chemicals	-	-	-	-	-	-	-	-
3 Net Production	31 973	57 924	60 945	10 457	11 417	8 466	2 952	-4 093
4 Transfers to Refinery Feedstocks	12 844	13 011	32 588	3 229	3 193	3 504	3 948	3 207
5 Interprovincial Transfers -In-	581	-	581	-	-	-	-	-
6 Interprovincial Transfers -Out-	-	-	-	-	-	-	-	-
7 Receipts from Reporting Companies	581	-	581	-	-	-	-	-
8 Receipts from Non-reporting Companies	12 720	13 818	41 891	3 364	3 298	4 235	8 100	7 348
9 Imports	-	-	-	-	-	-	-	-
10 Closing Inventory	13 473	39 123	18 803	19 594	25 173	29 378	29 570	24 421
11 Deliveries to Reporting Companies	581	-	581	-	-	-	-	-
12 Exports	-	-	-	-	-	-	-	-
13 Losses and Adjustments	1 213	1 807	3 141	241	253	175	382	242
14 Own Consumption	13 136	1 109	14 058	174	399	72	102	134
15 Domestic Sales	23 471	35 495	53 690	4 056	5 291	4 745	6 428	4 821
16 Total Exports (N.E.B.145)	357 436	388 288	836 349	57 778	79 807	60 076	89 658	90 550
PETRO-CHEMICAL FEEDSTOCKS								
1 Production	-	-	-	-	-	-	-	-
2 Interproduct Transfers	-	-	-	-	-	-	-	-
A. Backflow to refinery of energy by products	-	-	-	-	-	-	-	-
3 Net Production	-	-	-	-	-	-	-	-
4 Transfers to Refinery Feedstocks	-	-	-	-	-	-	-	-
5 Interprovincial Transfers -In-	-	-	-	-	-	-	-	-
6 Interprovincial Transfers -Out-	-	-	-	-	-	-	-	-
7 Receipts from Reporting Companies	-	-	-	-	-	-	-	-
8 Receipts from Non-reporting Companies	-	-	-	-	-	-	-	-
9 Imports	-	-	-	-	-	-	-	-
10 Closing Inventory	-	-	-	-	-	-	-	-
11 Deliveries to Reporting Companies	-	-	-	-	-	-	-	-
12 Exports	-	-	-	-	-	-	-	-
13 Losses and Adjustments	-	-	-	-	-	-	-	-
14 Own Consumption	-	-	-	-	-	-	-	-
15 Domestic Sales	-	-	-	-	-	-	-	-
NAPHTHA SPECIALTIES								
1 Production	-	-	-	-	-	-	-	-
2 Interproduct Transfers	359	351	1 499	9	83	161	284	351
3 Net Production	359	351	1 499	9	83	161	284	351
4 Transfers to Refinery Feedstocks	-	-	-	-	-	-	-	-
5 Interprovincial Transfers -In-	2 017	1 643	4 145	220	377	247	664	217
6 Interprovincial Transfers -Out-	118	129	245	18	20	19	20	19
7 Receipts from Reporting Companies	339	120	592	-	15	25	213	-
8 Receipts from Non-reporting Companies	259	279	397	10	15	10	10	42
9 Imports	26	-	160	9	25	97	3	-
10 Closing Inventory	955	608	862	764	809	750	905	825
11 Deliveries to Reporting Companies	2	79	270	2	-	-	266	-
12 Exports	-	-	-	-	-	-	-	-
13 Losses and Adjustments	-12	59	26	98	-4	8	1	-78
14 Own Consumption	-	-	3	1	-	1	-	1
15 Domestic Sales	2 277	2 380	5 727	320	454	571	732	748

Tableau 1

Approvisionnement et utilisation, produits pétroliers, autres provinces et territoires, juin 2000 – suite

Dec. 1999	Jan. 2000	Feb. 2000	March 2000	April 2000	May 2000	June 2000	June 1999	
Déc. 1999	Jan. 2000	Fév. 2000	Mars 2000	Avril 2000	Mai 2000	Jun 2000	Jun 1999	Mètres cubes
11 095	11 267	11 557	8 125	7 672	12 235	14 562	14 167	PROPANE & MÉL DE PROPANE
5	-5	-3	-5	-303	-2	-	-889	Production
-	-	-	-	-	-	-	-	Transferts d'un produit à l'autre
-	-	-	-	-	-	-	-	Partie transférée aux charges pétrochimiques
11 100	11 262	11 554	8 120	7 369	12 233	14 562	13 278	Production nette
-	-	-	-	-	-	-	-	Transferts aux charges d'alimentation
-	2	1	-	-	-	-	142	Entrées inter-provinciales
-	-	-	-	-	-	-	-	Sorties inter-provinciales
74	141	67	138	34	106	858	71	Arrivages d'autres sociétés déclarantes
5 260	3 914	3 797	4 875	4 487	4 884	4 760	5 352	Arrivages de sociétés non-déclarantes
-	-	-	-	-	-	-	-	Importations
5 377	3 361	1 665	2 770	3 937	6 499	8 864	2 780	Stocks à la fin de l'exercice
171	141	67	138	34	106	854	142	Livraisons à d'autres sociétés déclarantes
617	163	78	31	-	-	-	-	Exportations
1 078	449	398	166	55	304	697	494	Pertes et rectifications
-	53	11	-	-	55	4	1 057	Auto consommation
16 249	16 529	16 561	11 693	10 634	14 196	16 260	16 062	Ventes intérieures
399 646	470 630	400 928	267 566	244 934	256 497	262 268	255 126	Exportations totales (O.N.E.145)
14 846	16 883	16 481	17 774	13 152	16 412	16 338	13 126	BUTANE ET MÉL DE BUTANE
-15 073	-9 890	-11 529	-8 978	-5 881	-1 006	-1 832	-2 841	Production
-	-	-	-	-	-	-	-	Transferts d'un produit à l'autre
-	-	-	-	-	-	-	-	Partie transférée aux charges pétrochimiques
-227	6 993	4 952	8 796	7 271	15 406	14 506	10 285	Production nette
2 663	4 311	3 436	361	1 381	1 619	1 903	1 040	Transferts aux charges d'alimentation
-	-	-	-	-	-	-	-	Entrées inter-provinciales
-	-	-	-	-	-	-	-	Sorties inter-provinciales
2 826	4 444	3 567	484	1 499	1 773	2 051	1 198	Arrivages d'autres sociétés déclarantes
-	-	-	-	-	-	-	-	Arrivages de sociétés non-déclarantes
18 803	19 228	19 310	23 516	24 440	32 073	39 123	13 473	Importations
-	-	-	-	-	-	-	-	Stocks à la fin de l'exercice
-	-	-	-	-	-	-	-	Livraisons à d'autres sociétés déclarantes
635	641	643	7	45	202	269	74	Exportations
41	19	155	-	124	188	623	885	Pertes et rectifications
4 878	6 041	4 203	4 706	6 296	7 537	6 712	5 608	Ventes intérieures
101 044	97 767	72 123	70 094	41 606	53 891	52 807	55 619	Exportations totales (O.N.E.145)
-	-	-	-	-	-	-	-	CHARGES PÉTROCHIMIQUES
-	-	-	-	-	-	-	-	Production
-	-	-	-	-	-	-	-	Transferts d'un produit à l'autre
-	-	-	-	-	-	-	-	Renvois à la raffinerie de sous-produits énergétiques
-	-	-	-	-	-	-	-	Production nette
-	-	-	-	-	-	-	-	Transferts aux charges d'alimentation
-	-	-	-	-	-	-	-	Entrées inter-provinciales
-	-	-	-	-	-	-	-	Sorties inter-provinciales
-	-	-	-	-	-	-	-	Arrivages d'autres sociétés déclarantes
-	-	-	-	-	-	-	-	Arrivages de sociétés non-déclarantes
-	-	-	-	-	-	-	-	Importations
-	-	-	-	-	-	-	-	Stocks à la fin de l'exercice
-	-	-	-	-	-	-	-	Livraisons à d'autres sociétés déclarantes
-	-	-	-	-	-	-	-	Exportations
-	-	-	-	-	-	-	-	Pertes et rectifications
-	-	-	-	-	-	-	-	Auto consommation
-	-	-	-	-	-	-	-	Ventes intérieures
-	-	-	-	-	-	-	-	PRODUITS SPÉCIAUX À BASE DE NAPHTHE
252	191	48	29	9	59	15	45	Production
252	191	48	29	9	59	15	45	Production nette
-	-	-	-	-	-	-	-	Transferts aux charges d'alimentation
403	171	395	302	244	258	273	286	Entrées inter-provinciales
31	16	19	25	15	33	21	21	Sorties inter-provinciales
-	-	74	42	-	-	4	-	Arrivages d'autres sociétés déclarantes
51	54	60	14	83	62	6	38	Arrivages de sociétés non-déclarantes
-	-	-	-	-	-	-	-	Importations
882	756	821	704	762	648	608	955	Stocks à la fin de l'exercice
-	1	75	-	-	2	1	-	Livraisons à d'autres sociétés déclarantes
-	-	-	-	-	-	-	-	Exportations
13	1	-1	54	7	-	-2	4	Pertes et rectifications
-	-	-	-	-	-	-	-	Auto consommation
625	504	419	425	256	458	318	408	Ventes intérieures

Table 1
Supply and Disposition of Petroleum Products, Other Provinces and Territories, June 2000 – Continued

Cubic metres	Cum.1999	Cum.2000	Year 1999	July 1999	Aug. 1999	Sept. 1999	Oct. 1999	Nov. 1999
	Cum.1999	Cum.2000	Année 1999	Juillet 1999	Août 1999	Sept. 1999	Oct. 1999	Nov. 1999
AVIATION GASOLINE								
1 Production	-	-	-	-	-	-	-	-
2 Interproduct Transfers	2 368	-116	2 311	-14	-15	24	-12	-26
3 Net Production	2 368	-116	2 311	-14	-15	24	-12	-26
4 Transfers to Refinery Feedstocks	-	-	-	-	-	-	-	-
5 Interprovincial Transfers -In-	24 425	32 683	56 876	11 815	9 112	4 311	3 675	1 884
6 Interprovincial Transfers -Out-	3 324	4 363	8 541	1 837	1 672	758	502	275
7 Receipts from Reporting Companies	16 026	23 010	42 342	6 487	4 882	7 161	3 659	2 287
8 Receipts from Non-reporting Companies	-	-	-	-	-	-	-	-
9 Imports	19	-	243	30	137	15	-	-
10 Closing Inventory	8 600	8 824	7 650	8 621	8 428	9 865	8 845	8 619
11 Deliveries to Reporting Companies	14 462	23 656	38 274	6 492	5 702	3 844	3 817	1 837
12 Exports	5 893	7 083	12 213	2 310	668	1 274	1 328	221
13 Losses and Adjustments	-3 398	145	-3 168	56	-121	199	20	17
14 Own Consumption	2	-	2	-	-	-	-	-
15 Domestic Sales	18 859	19 156	43 164	7 602	6 388	3 999	2 675	2 021
MOTOR GASOLINE								
1 Production	1 461 144	1 545 175	3 132 559	271 632	272 136	286 129	283 571	273 902
2 Interproduct Transfers	-47 076	-114 969	-53 368	16 020	-8 530	-2	-1 414	-4 299
3 Net Production	1 414 068	1 430 206	3 079 191	287 652	263 606	286 127	282 157	269 603
4 Transfers to Refinery Feedstocks	-	-	-	-	-	-	-	-
5 Interprovincial Transfers -In-	3 094 213	2 946 191	6 456 462	530 035	550 714	569 874	583 090	531 638
6 Interprovincial Transfers -Out-	615 586	525 348	1 370 904	168 294	115 432	150 830	117 967	98 262
7 Receipts from Reporting Companies	2 317 801	2 771 893	5 228 472	426 572	566 001	490 014	463 002	489 866
8 Receipts from Non-reporting Companies	-	-	-	-	-	-	-	-
9 Imports	73 846	87 603	171 685	12 807	16 573	24 149	12 502	12 059
10 Closing Inventory	693 876	677 039	718 343	547 581	564 331	595 915	633 392	648 441
11 Deliveries to Reporting Companies	2 283 153	2 740 587	5 219 259	476 929	508 135	479 293	477 003	510 064
12 Exports	172 029	255 648	374 409	8 413	8 913	22 359	56 213	53 769
13 Losses and Adjustments	14 564	8 886	13 525	-3 572	1 107	1 383	520	912
14 Own Consumption	43	178	180	12	9	19	59	22
15 Domestic Sales	3 776 052	3 746 550	7 894 565	753 285	746 548	684 696	651 512	625 088
Sales by Grade:								
16 Premium	467 504	349 574	935 295	88 895	88 073	74 464	78 094	66 682
17 Mid Grade	202 032	164 735	407 879	41 442	41 209	33 699	30 522	29 014
18 Regular No-Lead	3 106 516	3 232 241	6 549 857	622 948	617 266	576 533	542 896	529 392
19 Regular Leaded	-	-	1 534	-	-	-	-	-
20 Retail Sales of Motor Gasoline	3 221 837	3 197 659	6 737 778	640 584	635 710	579 407	559 577	536 693
AV-TURBO FUEL KEROSENE TYPE								
1 Production	409 073	279 388	698 958	49 184	49 134	50 553	47 403	47 914
2 Interproduct Transfers	-19 625	-21 992	-49 347	-2 884	-2 211	-3 737	-6 559	-6 490
3 Net Production	389 448	257 396	649 611	46 300	46 923	46 816	40 844	41 424
4 Transfers to Refinery Feedstocks	-	-	-	-	-	-	-	-
5 Interprovincial Transfers -In-	309 563	247 811	592 197	62 452	65 608	53 524	30 282	37 593
6 Interprovincial Transfers -Out-	67 685	3 775	75 474	1 221	1 333	1 785	766	561
7 Receipts from Reporting Companies	118 093	166 653	216 527	16 927	9 166	23 991	19 523	13 986
8 Receipts from Non-reporting Companies	-	-	-	-	-	-	-	-
9 Imports	251 100	442 306	756 711	127 002	31 699	124 580	44 423	80 729
10 Closing Inventory	85 243	62 782	56 967	95 611	76 435	95 679	71 675	74 771
11 Deliveries to Reporting Companies	110 634	162 604	218 002	17 690	14 210	20 990	15 497	19 284
12 Exports	7 680	1 399	7 692	8	-	-	-	4
13 Losses and Adjustments	1 510	1 096	3 317	336	-782	987	-16	393
14 Own Consumption	94	174	258	27	24	26	21	51
15 Domestic Sales	860 879	939 303	1 918 857	223 031	157 787	205 879	142 808	150 343
AV-TURBO FUEL NAPHTHA TYPE								
1 Production	-	-	-	-	-	-	-	-
2 Interproduct Transfers	-868	-1 915	395	-1 383	9	-1 484	1 300	2 883
3 Net Production	-868	-1 915	395	-1 383	9	-1 484	1 300	2 883
4 Transfers to Refinery Feedstocks	-	-	-	-	-	-	-	-
5 Interprovincial Transfers -In-	57 008	47 339	143 684	16 132	15 056	34 949	8 126	4 578
6 Interprovincial Transfers -Out-	10 785	15 225	53 145	2 501	2 346	23 049	7 089	1 889
7 Receipts from Reporting Companies	8 302	4 501	17 110	2 747	1 702	1 290	1 057	745
8 Receipts from Non-reporting Companies	-	-	-	-	-	-	-	-
9 Imports	-	235	2 828	-	260	34	34	-
10 Closing Inventory	27 485	21 302	22 903	30 113	31 913	34 573	29 012	28 352
11 Deliveries to Reporting Companies	4 990	4 304	16 778	3 583	3 504	606	468	550
12 Exports	141	158	420	106	112	55	6	-
13 Losses and Adjustments	-101	65	127	-43	170	440	-249	-75
14 Own Consumption	-	-	-	-	-	-	-	-
15 Domestic Sales	40 861	32 009	90 383	8 721	9 095	7 979	8 764	6 502

Tableau 1

Approvisionnement et utilisation, produits pétroliers, autres provinces et territoires, juin 2000 – suite

Dec. 1999	Jan. 2000	Feb. 2000	March 2000	April 2000	May 2000	June 2000	June 1999	
Déc. 1999	Jan. 2000	Fév. 2000	Mars 2000	Avril 2000	Mai 2000	Juin 2000	Juin 1999	Mètres cubes
-14	-60	-7	-9	-7	-11	-22	-17	ESSENCE D'AVIATION
-14	-60	-7	-9	-7	-11	-22	-17	Production
								Transferts d'un produit à l'autre
								Production nette
								Transferts aux charges d'alimentation
1 654	1 557	1 960	4 708	8 277	7 370	8 811	9 044	Entrées inter-provinciales
173	174	152	549	174	1 418	1 896	1 892	Sorties inter-provinciales
1 840	2 026	2 230	3 052	3 908	4 960	6 834	5 446	Arrivages d'autres sociétés déclarantes
								Arrivages de sociétés non-déclarantes
42								Importations
7 650	6 610	6 102	7 156	10 329	10 924	8 824	8 600	Stocks à la fin de l'exercice
2 120	1 757	2 229	2 772	4 505	5 007	7 386	5 851	Livraisons à d'autres sociétés déclarantes
519	1 078	399	391	1 610	1 180	2 425	1 805	Exportations
59	14	37	-8	-9	44	67	28	Pertes et rectifications
								Auto consommation
1 620	1 540	1 874	2 993	2 725	4 075	5 949	5 871	Ventes Intérieures
								ESSENCE POUR MOTEURS
284 045	273 963	282 667	224 321	222 007	255 597	286 620	284 455	Production
-8 067	-23 595	-21 824	-32 223	-30 413	-4 049	-2 865	-2 064	Transferts d'un produit à l'autre
275 978	250 368	260 843	192 098	191 594	251 548	283 755	282 391	Production nette
								Transferts aux charges d'alimentation
596 898	459 405	478 929	542 509	454 910	505 276	505 162	530 292	Entrées inter-provinciales
104 533	74 990	126 419	69 508	87 255	78 590	88 586	110 835	Sorties inter-provinciales
475 216	391 654	409 114	448 475	459 106	466 995	596 549	499 324	Arrivages d'autres sociétés déclarantes
								Arrivages de sociétés non-déclarantes
19 749	17 305	11 439	15 176	19 488	11 652	12 543	16 151	Importations
718 343	759 314	762 211	763 738	683 931	627 922	677 039	693 876	Stocks à la fin de l'exercice
484 682	389 428	427 795	451 873	454 336	483 433	533 722	516 490	Livraisons à d'autres sociétés déclarantes
52 713	26 788	36 898	49 993	59 644	34 857	47 468	29 849	Exportations
-1 389	2 134	2 834	1 194	360	1 809	555	7 621	Pertes et rectifications
16	37	21	18	18	69	15	13	Auto consommation
657 384	584 384	563 461	624 145	603 292	692 722	678 546	666 581	Ventes Intérieures
								Ventes par catégorie:
71 583	62 061	56 771	55 926	54 990	59 360	60 466	80 240	Super
29 961	25 540	25 121	27 302	26 291	29 280	31 201	38 441	Intermédiaire
554 306	496 783	481 569	540 917	522 011	604 082	586 879	567 900	Ordinaire sans plomb
1 534								Ordinaire avec plomb
563 970	500 739	481 643	534 152	514 990	588 257	577 878	583 813	Ventes nettes au détail
								CARBURÉACTEUR-TYPE KÉROSÈNE
45 697	48 460	48 143	23 039	53 192	52 688	53 866	46 959	Production
-7 841	-8 690	-5 284	-2 970	-477	-458	-4 113	-3 443	Transferts d'un produit à l'autre
37 856	39 770	42 859	20 069	52 715	52 230	49 753	43 516	Production nette
								Transferts aux charges d'alimentation
33 175	34 906	42 401	46 122	40 473	31 619	52 290	54 704	Entrées inter-provinciales
2 123	301	481	401	392	996	1 204	1 240	Sorties inter-provinciales
14 841	33 769	23 072	37 800	33 740	18 361	19 911	16 770	Arrivages d'autres sociétés déclarantes
								Arrivages de sociétés non-déclarantes
97 178	77 313	94 127	89 202	83 964	74 800	22 900	61 800	Importations
56 967	60 334	54 499	57 701	71 621	59 721	62 782	85 243	Stocks à la fin de l'exercice
19 697	32 232	27 317	36 882	37 538	9 248	19 387	13 245	Livraisons à d'autres sociétés déclarantes
	23		11	1 352	2	11	5 404	Exportations
889	196	123	184	267	244	82	-536	Pertes et rectifications
15	14	18	30	37	35	40	26	Auto consommation
178 130	149 825	180 355	152 483	157 386	178 385	121 069	180 214	Ventes Intérieures
								CARBURÉACTEUR-TYPE NAPHTÉ
-62	-1 038	-797	143	-103	-261	141	-175	Production
-62	-1 038	-797	143	-103	-261	141	-175	Transferts d'un produit à l'autre
								Production nette
								Transferts aux charges d'alimentation
7 835	5 901	13 135	5 678	14 174	6 143	2 308	15 620	Entrées inter-provinciales
5 486	2 249	1 863	3 491	2 471	2 763	2 388	5 764	Sorties inter-provinciales
1 267	250	335	2 011	590	819	496	2 092	Arrivages d'autres sociétés déclarantes
								Arrivages de sociétés non-déclarantes
2 500			47				188	Importations
22 903	22 193	27 269	22 488	28 243	26 198	21 302	27 485	Stocks à la fin de l'exercice
3 077	181	525	1 849	559	747	443	1 851	Livraisons à d'autres sociétés déclarantes
			2	5	45	106	92	Exportations
-15	-8	15	24	-27	56	5	-19	Pertes et rectifications
								Auto consommation
8 441	3 481	5 194	7 294	5 898	5 135	5 087	9 257	Ventes Intérieures

Table 1

Supply and Disposition of Petroleum Products, Other Provinces and Territories, June 2000 – Continued

Cubic metres	Cum.1999	Cum.2000	Year 1999	July 1999	Aug. 1999	Sept. 1999	Oct. 1999	Nov. 1999
	Cum.1999	Cum.2000	Année 1999	Juillet 1999	Août 1999	Sept. 1999	Oct. 1999	Nov. 1999
STOVE OIL, KEROSENE								
1 Production	351 812	418 640	792 406	73 118	62 503	74 425	76 252	74 174
2 Interproduct Transfers	-388 593	-436 029	-860 429	-72 865	-63 040	-79 796	-97 008	-75 067
3 Net Production	-36 781	-17 389	-68 023	253	-537	-5 371	-20 756	-893
4 Transfers to Refinery Feedstocks	-	-	-	-	-	-	-	-
5 Interprovincial Transfers -In-	84 598	53 898	144 729	17 504	2 992	5 865	22 067	6 403
6 Interprovincial Transfers -Out-	15 540	4 393	20 097	3	128	591	1 321	1 216
7 Receipts from Reporting Companies	157 447	20 868	283 989	24 821	27 980	31 518	38 150	1 666
8 Receipts from Non-reporting Companies	-	-	-	-	-	-	-	-
9 Imports	70	1 350	2 454	-	19	532	1 351	430
10 Closing Inventory	67 928	39 342	50 878	84 779	78 680	72 181	67 966	62 755
11 Deliveries to Reporting Companies	153 636	22 726	277 380	19 929	33 237	31 340	35 207	1 981
12 Exports	867	964	2 698	26	133	319	354	352
13 Losses and Adjustments	353	-251	280	41	-49	-387	29	129
14 Own Consumption	20	21	38	2	2	1	3	5
15 Domestic Sales	47 006	42 418	91 794	5 726	3 102	7 179	8 113	9 134
DIESEL FUEL OIL								
1 Production	705 919	768 386	1 529 098	131 089	118 827	122 349	140 991	151 372
2 Interproduct Transfers	184 022	156 656	435 965	43 313	42 845	60 628	67 966	43 235
3 Net Production	889 941	925 042	1 965 063	174 402	161 672	182 977	208 957	194 607
4 Transfers to Refinery Feedstocks	-	-	-	-	-	-	-	-
5 Interprovincial Transfers -In-	2 288 393	2 441 380	5 048 642	452 913	465 418	509 687	452 698	486 519
6 Interprovincial Transfers -Out-	497 412	472 433	1 074 240	64 265	95 904	139 925	110 846	70 983
7 Receipts from Reporting Companies	1 164 043	1 545 662	2 664 670	210 992	260 342	267 978	243 529	245 042
8 Receipts from Non-reporting Companies	-	-	-	-	-	-	-	-
9 Imports	99 602	81 503	273 999	23 142	39 483	79 233	11 254	12 858
10 Closing Inventory	507 021	557 647	540 246	523 340	496 591	439 977	436 820	536 142
11 Deliveries to Reporting Companies	1 112 650	1 533 437	2 625 565	251 981	263 853	247 321	239 108	260 531
12 Exports	233 443	225 405	551 438	38 906	56 710	50 931	62 568	51 393
13 Losses and Adjustments	-2 719	1 808	3 028	1 196	-96	-242	3 696	1 073
14 Own Consumption	720	4 433	1 407	80	68	113	119	91
15 Domestic Sales	2 619 591	2 738 678	5 682 589	488 702	537 225	658 441	503 258	455 633
16 Sales of Low Sulfur	1 937 481	2 105 029	4 220 456	369 675	392 084	443 636	392 456	353 839
LIGHT FUEL OIL (#2 & 3)								
1 Production	16 593	2 524	18 336	270	264	273	329	279
2 Interproduct Transfers	149 979	152 079	282 614	7 566	10 159	15 499	30 105	18 868
3 Net Production	166 572	154 603	300 950	7 838	10 423	15 772	30 434	19 147
4 Transfers to Refinery Feedstocks	-	-	-	-	-	-	-	-
5 Interprovincial Transfers -In-	54 846	53 422	83 248	1 446	2 365	11 285	1 229	1 675
6 Interprovincial Transfers -Out-	31 275	25 621	48 490	1 504	2 466	1 881	2 185	2 497
7 Receipts from Reporting Companies	23 072	22 384	44 624	3 170	5 415	1 983	2 359	4 072
8 Receipts from Non-reporting Companies	-	-	-	-	-	-	-	-
9 Imports	8 410	6 200	11 539	600	-	800	1 300	329
10 Closing Inventory	19 909	12 711	17 519	20 761	21 096	24 951	25 044	11 066
11 Deliveries to Reporting Companies	26 367	24 260	43 322	1 705	2 615	1 974	2 297	3 107
12 Exports	7 987	7 668	16 261	-	1 937	1 737	1 490	1 541
13 Losses and Adjustments	2 563	73	4 665	427	76	1 120	-204	3
14 Own Consumption	80	158	175	1	1	11	53	20
15 Domestic Sales	180 331	183 637	325 541	8 583	10 773	19 262	29 408	32 833
HEAVY FUEL OIL (#4, 5 & 6)								
1 Production	58 599	53 185	129 962	17 176	9 224	12 539	13 367	5 012
2 Interproduct Transfers	24 740	36 127	52 490	1 494	9 814	3 843	7 486	4 083
3 Net Production	83 339	89 312	182 452	18 670	19 038	16 382	20 853	9 095
4 Transfers to Refinery Feedstocks	-	-	-	-	-	-	-	-
5 Interprovincial Transfers -In-	257 827	340 004	541 062	51 758	51 526	51 625	46 783	46 300
6 Interprovincial Transfers -Out-	5 691	2 138	16 239	4 412	-	4 062	856	1 135
7 Receipts from Reporting Companies	-	-	-	-	-	-	-	-
8 Receipts from Non-reporting Companies	-	-	-	-	-	-	-	-
9 Imports	153 200	117 100	290 900	47 800	25 400	22 800	18 100	9 900
10 Closing Inventory	68 164	61 139	67 791	60 591	71 553	66 615	76 749	68 686
11 Deliveries to Reporting Companies	-	-	-	-	-	-	-	-
12 Exports	65 039	99 740	166 468	15 529	6 741	12 381	16 636	31 200
13 Losses and Adjustments	-758	-88	-2 389	51	-2 515	156	1 158	-497
14 Own Consumption	1 078	1 295	2 441	21	496	167	536	-
15 Domestic Sales	402 864	449 983	811 576	106 788	80 280	78 979	56 416	41 528
16 Sales of Low Sulfur	x	x	x	x	x	x	x	x

Tableau 1

Approvisionnement et utilisation, produits pétroliers, autres provinces et territoires, juin 2000 – suite

Dec. 1999	Jan. 2000	Feb. 2000	March 2000	April 2000	May 2000	June 2000	June 1999	
Déc. 1999	Jan. 2000	Fév. 2000	Mars 2000	Avril 2000	Mai 2000	Jun 2000	Jun 1999	Mètres cubes
80 122	80 800	76 363	82 895	55 146	58 302	65 134	65 966	MAZOUT POUR POÊLES
-84 060	-72 275	-97 112	-65 224	-53 287	-67 457	-80 674	-66 933	Production
-3 938	8 525	-20 749	17 671	1 859	-9 155	-15 540	-967	Transferts d'un produit à l'autre
								Production nette
								Transferts aux charges d'alimentation
5 300	3 981	17 541	4 127	2 304	14 982	10 963	15 738	Entrées inter-provinciales
1 298	1 832	841	720	49	48	903	6	Sorties inter-provinciales
2 407	4 133	11 866	3 301	423	164	981	23 574	Arrivages d'autres sociétés déclarantes
								Arrivages de sociétés non-déclarantes
52	365	754	231					Importations
50 878	50 566	36 755	44 795	43 997	46 604	39 342	67 928	Stocks à la fin de l'exercice
2 050	3 300	11 787	6 245	173	177	1 044	20 686	Livraisons à d'autres sociétés déclarantes
647	431	276	108	63	32	54	22	Exportations
164	89	23	71	-110	1	-325	206	Pertes et rectifications
5	5	3	7	2	2	2		Auto consommation
11 534	11 659	10 293	10 139	5 207	3 124	1 988	2 207	Ventes Intérieures
								15
								CARBURANT DIESEL
158 551	145 531	135 858	111 283	116 010	134 502	125 202	120 745	Production
-6 044	12 617	23 685	10 627	-7 035	49 386	67 376	66 687	Transferts d'un produit à l'autre
152 507	158 148	159 543	121 910	108 975	183 888	192 578	187 432	Production nette
								Transferts aux charges d'alimentation
393 014	437 297	429 087	425 656	392 271	405 732	351 337	331 563	Entrées inter-provinciales
94 905	90 865	120 794	78 066	54 179	55 808	72 721	93 460	Sorties inter-provinciales
272 744	231 579	243 108	267 768	235 725	298 563	268 919	226 782	Arrivages d'autres sociétés déclarantes
								Arrivages de sociétés non-déclarantes
8 427	5 002	2 419	6 678	11 171	13 471	42 762	32 842	Importations
540 246	614 072	621 596	549 098	562 658	506 937	557 647	507 021	Stocks à la fin de l'exercice
250 121	224 742	238 127	287 418	241 945	290 044	251 161	216 283	Livraisons à d'autres sociétés déclarantes
57 487	45 387	37 406	50 647	37 144	35 425	19 396	38 891	Exportations
120	-427	507	897	136	-739	1 434	-187	Pertes et rectifications
216	69	69	91	80	4 083	41	96	Auto consommation
419 739	397 564	429 730	477 391	401 098	572 754	460 133	495 406	Ventes Intérieures
								15
331 285	309 097	335 083	382 213	309 127	434 995	334 514	362 225	Ventes en faible teneur en soufre
								16
								MAZOUTS LÉGERS (Nos 2 & 3)
328	355	381	417	491	470	410	373	Production
50 438	34 553	34 565	40 971	18 922	14 686	8 382	8 886	Transferts d'un produit à l'autre
50 766	34 908	34 946	41 388	19 413	15 156	8 792	9 259	Production nette
								Transferts aux charges d'alimentation
10 402	13 374	17 950	8 396	6 815	2 200	4 687	2 001	Entrées inter-provinciales
6 682	3 401	4 987	5 903	3 283	2 900	5 147	2 468	Sorties inter-provinciales
4 553	3 479	4 336	3 927	3 442	3 003	4 197	2 990	Arrivages d'autres sociétés déclarantes
								Arrivages de sociétés non-déclarantes
100	700	1 160	1 090	711	1 372	1 167	3 427	Importations
17 519	14 743	13 928	12 271	16 076	15 966	12 711	19 909	Stocks à la fin de l'exercice
5 257	2 398	5 974	4 535	3 497	2 700	5 156	2 606	Livraisons à d'autres sociétés déclarantes
1 589	1 048	889	1 322	1 239	1 119	2 051	1 942	Exportations
680	-76	106	8	57	-23	1	1 188	Pertes et rectifications
9	86	22	22	13	9	6		Auto consommation
45 171	48 380	47 229	44 688	18 487	15 136	9 737	9 641	Ventes Intérieures
								15
								MAZOUTS LOURDS (Nos 4, 5 & 6)
14 045	15 848	4 575	6 953	11 133	8 603	6 073	12 576	Production
1 030	2 537	15 078	5 744	824	7 649	4 295	7 688	Transferts d'un produit à l'autre
15 075	18 385	19 653	12 697	11 957	16 252	10 368	20 264	Production nette
								Transferts aux charges d'alimentation
35 243	44 221	52 994	58 429	52 693	55 654	76 013	51 775	Entrées inter-provinciales
83	624	119		649	746		673	Sorties inter-provinciales
								Arrivages d'autres sociétés déclarantes
								Arrivages de sociétés non-déclarantes
13 700	21 800	500		23 300	7 900	63 600	31 900	Importations
67 791	60 976	56 288	64 421	55 881	49 372	61 139	68 164	Stocks à la fin de l'exercice
								Livraisons à d'autres sociétés déclarantes
18 942	23 117	25 408	10 029	12 235	19 004	9 947	13 999	Exportations
16	-151	-15	153	307	-244	-138	161	Pertes et rectifications
143	503	141		72	21	558	60	Auto consommation
45 729	67 128	52 182	52 811	83 227	68 788	127 847	75 348	Ventes Intérieures
								15
x	x	x	x	x	x	x	x	Ventes en faible teneur en soufre
								16

Table 1

Supply and Disposition of Petroleum Products, Other Provinces and Territories, June 2000 – Concluded

Cubic metres	Cum.1999	Cum.2000	Year 1999	July 1999	Aug. 1999	Sept. 1999	Oct. 1999	Nov. 1999
	Cum.1999	Cum.2000	Année 1999	Juillet 1999	Août 1999	Sept. 1999	Oct. 1999	Nov. 1999
ASPHALT								
1 Production	116 417	92 569	287 743	38 607	35 678	47 714	37 622	7 951
2 Interproduct Transfers	347	-1 597	-480	-17	-1 384	371	-	203
5 Interprovincial Transfers -In-	99 889	74 980	300 372	58 711	53 289	39 562	37 925	9 502
6 Interprovincial Transfers -Out-	775	695	1 722	-	-	947	-	-
7 Receipts from Reporting Companies	1 233	809	8 433	4 052	2 591	-	557	-
8 Receipts from Non-reporting Companies	-	-	-	-	-	-	-	-
9 Imports	1 300	6 200	5 433	600	1 400	500	1 233	300
10 Closing Inventory	57 557	47 493	19 946	51 484	36 566	34 240	26 679	23 289
11 Deliveries to Reporting Companies	1 237	842	8 605	4 092	2 591	-	685	-
12 Exports	41 961	28 201	129 179	16 989	18 562	16 877	25 403	5 922
13 Losses and Adjustments	-1 612	-345	-2 796	-560	-81	-441	-157	199
14 Own Consumption	-	6	71	-	34	6	31	-
15 Domestic Sales	150 490	116 015	475 996	87 505	85 386	73 084	58 936	15 225
PETROLEUM COKE								
1 Production	92 021	109 061	196 256	18 212 ^f	16 068 ^f	17 208 ^f	17 377 ^f	17 478 ^f
2 Interproduct Transfers	-	-	-	-	-	-	-	-
5 Interprovincial Transfers -In-	-	-	-	-	-	-	-	-
6 Interprovincial Transfers -Out-	-	-	-	-	-	-	-	-
7 Receipts from Reporting Companies	-	-	-	-	-	-	-	-
8 Receipts from Non-reporting Companies	-	-	-	-	-	-	-	-
9 Imports	65 200	57 700	135 500	7 700	14 400	11 200	12 500	13 600
10 Closing Inventory	14 434	35 703	38 651	18 305	21 168	24 493	29 314	33 477
11 Deliveries to Reporting Companies	-	-	-	-	-	-	-	-
12 Exports	43 301	22 012	49 651	381	348	906	1 134	1 701
13 Losses and Adjustments	-	-2 282	-	-	-	-	-	-
14 Own Consumption	44 110	50 800	86 950	7 140 ^f	7 140 ^f	7 140 ^f	7 140 ^f	7 140 ^f
15 Domestic Sales	87 916	99 179	189 044	14 520	20 117	17 037	16 782	18 074
LUBE OILS AND GREASES								
1 Production	9 203	11 070	20 507	2 035	1 921	2 055	1 880	1 595
2 Interproduct Transfers	89	-15	88	1	-5	1	1	1
4 Transfers to Refinery Feedstocks	14 836	18 033	31 498	2 806	2 667	2 867	2 769	2 737
5 Interprovincial Transfers -In-	87 106	82 265	162 663	10 963	12 154	13 224	13 671	13 182
6 Interprovincial Transfers -Out-	4 864	5 838	10 809	704	752	816	1 810	829
7 Receipts from Reporting Companies	1 958	845	2 800	165	198	164	-	315
8 Receipts from Non-reporting Companies	14 637	20 808	32 055	1 782	1 970	2 207	3 965	3 789
9 Imports	21 450	21 616	42 788	3 579	3 549	4 356	3 003	3 526
10 Closing Inventory	39 715	36 754	37 610	38 749	38 989	37 457	37 416	37 461
11 Deliveries to Reporting Companies	983	892	2 027	186	84	282	94	325
12 Exports	2 826	3 323	7 453	620	809	770	916	786
13 Losses and Adjustments	4 249	507	4 731	26	-172	282	87	127
14 Own Consumption	26	68	58	2	-	6	12	9
15 Domestic Sales	102 884	108 784	202 655	15 147	15 407	18 516	16 873	17 550
STILL GAS								
1 Production	101 391	155 060	195 370	17 609 ^f	13 766 ^f	19 233 ^f	14 491 ^f	13 032 ^f
2 Interproduct Transfers	-	-	-	-	-	-	-	-
7 Receipts from Reporting Companies	-	-	-	-	-	-	-	-
10 Closing Inventory	-	-	-	-	-	-	-	-
11 Deliveries to Reporting Companies	-	-	-	-	-	-	-	-
13 Losses and Adjustments	-	-	-	-	-	-	-	-
14 Own Consumption	101 391	155 060	195 370	17 609 ^f	13 766 ^f	19 233 ^f	14 491 ^f	13 032 ^f
15 Domestic Sales	-	-	-	-	-	-	-	-
OTHER PRODUCTS								
1 Production	214 783	185 459	384 990	32 067	36 721	33 728	35 421	13 846
2 Interproduct Transfers	126 419	270 854	273 747	12 503	15 649	10 934	5 982	32 824
4 Transfers to Refinery Feedstocks	425 872	218 240	671 423	34 232	35 510	34 225	41 150	49 514
5 Interprovincial Transfers -In-	274 807	37 902	348 101	21 819	1 647	13 435	1 901	13 394
6 Interprovincial Transfers -Out-	331 884	326 825	565 376	37 911	64 800	38 235	36 352	1 387
7 Receipts from Reporting Companies	42 375	41 569	123 757	6 886	6 093	15 986	8 794	16 834
8 Receipts from Non-reporting Companies	154 337	89 194	331 642	28 133	30 809	18 767	33 202	38 599
9 Imports	-	-	-	-	-	-	-	-
10 Closing Inventory	404 961	477 316	464 091	420 178	396 129	400 492	399 360	446 408
11 Deliveries to Reporting Companies	40 890	43 415	122 266	8 254	4 706	15 920	8 799	16 787
12 Exports	24 756	18 854	37 602	-	8 595	-	-	-
13 Losses and Adjustments	-3 108	647	-2 534	1 016	410	-567	-641	-107
14 Own Consumption	137	-	137	-	-	-	-	-
15 Domestic Sales	8 071	3 772	24 618	4 778	947	674	772	868

Tableau 1

Approvisionnement et utilisation, produits pétroliers, autres provinces et territoires, juin 2000 – fin

Dec. 1999	Jan. 2000	Feb. 2000	March 2000	April 2000	May 2000	June 2000	June 1999	
Dec. 1999	Jan. 2000	Fév. 2000	Mars 2000	Avril 2000	Mai 2000	Juin 2000	Juin 1999	Mètres cubes
3 754	1 439	1 849	3 345	8 174	37 281	40 481	40 386	ASPHALTE
-	-1 420	-	-761	634	181	-231	-26	Production
-	-	-	-	-	-	-	-	Transferts d'un produit à l'autre
1 494	1 020	8 935	7 984	10 584	21 826	24 631	47 340	Entrées inter-provinciales
-	-	357	338	-	-	-	159	Sorties inter-provinciales
-	29	-	-	-	-	780	-	Arrivages d'autres sociétés déclarantes
-	-	-	-	-	-	-	-	Arrivages de sociétés non-déclarantes
100	200	700	1 700	1 100	1 100	1 400	400	Importations
19 946	16 023	15 989	13 495	18 129	34 544	47 493	57 557	Stocks à la fin de l'exercice
-	33	-	-	-	-	809	-	Livraisons à d'autres sociétés déclarantes
3 465	1 803	274	912	1 436	6 836	16 940	23 033	Exportations
-144	-66	140	-145	96	-209	-161	-587	Pertes et rectifications
-	6	-	-	-	-	-	-	Auto consommation
5 370	3 415	10 747	13 657	14 326	37 346	36 524	69 582	Ventes intérieures
17 892'	20 070	19 417	20 405	17 911	11 959	19 299	17 130'	COKE DE PÉTROLE
-	-	-	-	-	-	-	-	Production
-	-	-	-	-	-	-	-	Transferts d'un produit à l'autre
-	-	-	-	-	-	-	-	Entrées inter-provinciales
-	-	-	-	-	-	-	-	Sorties inter-provinciales
-	-	-	-	-	-	-	-	Arrivages d'autres sociétés déclarantes
-	-	-	-	-	-	-	-	Arrivages de sociétés non-déclarantes
10 900	14 600	7 600	100	10 900	14 800	9 700	15 400	Importations
38 651	41 542	38 604	41 302	44 831	35 953	35 703	14 434	Stocks à la fin de l'exercice
-	-	-	-	-	-	-	-	Livraisons à d'autres sociétés déclarantes
1 880	-	4 485	1 405	-	11 179	4 943	43 301	Exportations
-	-	-	-2 281	-	-1	-	-	Pertes et rectifications
7 140'	9 325	9 325	9 325	9 325	4 175	9 325	7 140'	Auto consommation
14 598	22 454	16 145	9 358	15 957	20 284	14 981	19 841	Ventes intérieures
1 818	1 698	1 753	2 049	1 847	1 937	1 786	1 885	HUILES & GRAISSES LUBRIF.
-	-	1	1	2	-1	-18	1	Production
-	-	-	-	-	-	-	-	Transferts d'un produit à l'autre
2 816	2 481	3 173	3 175	3 030	2 906	3 268	3 018	Transferts aux charges d'alimentation
12 363	11 558	13 789	18 278	12 502	13 510	12 648	12 811	Entrées inter-provinciales
1 034	809	666	2 117	840	754	652	713	Sorties inter-provinciales
-	86	-	-	237	171	351	147	Arrivages d'autres sociétés déclarantes
3 705	3 442	3 776	3 677	3 562	3 274	3 077	2 441	Arrivages de sociétés non-déclarantes
3 325	3 629	3 346	3 387	4 073	3 416	3 765	4 109	Importations
37 610	38 298	38 159	37 790	36 575	36 859	36 754	39 715	Stocks à la fin de l'exercice
73	86	1	-	239	198	368	108	Livraisons à d'autres sociétés déclarantes
726	623	904	616	319	355	506	563	Exportations
132	78	101	81	77	89	81	5 960	Pertes et rectifications
3	8	6	3	3	46	2	8	Auto consommation
16 278	15 840	17 933	21 769	18 930	17 675	16 837	17 862	Ventes intérieures
15 848'	26 642	25 647	16 569	23 869	28 890	33 443	21 048'	GAZ DE DISTILLATION
-	-	-	-	-	-	-	-	Production
-	-	-	-	-	-	-	-	Transferts d'un produit à l'autre
-	-	-	-	-	-	-	-	Arrivages d'autres sociétés déclarantes
-	-	-	-	-	-	-	-	Stocks à la fin de l'exercice
-	-	-	-	-	-	-	-	Livraisons à d'autres sociétés déclarantes
-	-	-	-	-	-	-	-	Pertes et rectifications
15 848'	26 642	25 647	16 569	23 869	28 890	33 443	21 048'	Auto consommation
-	-	-	-	-	-	-	-	Ventes intérieures
18 424	48 554	17 780	33 290	11 481	36 968	37 386	27 090	AUTRES PRODUITS
69 436	67 075	63 179	52 655	77 115	1 284	9 546	-6 919	Production
-	-	-	-	-	-	-	-	Transferts d'un produit à l'autre
50 920	52 381	37 363	32 610	37 494	26 900	31 492	34 307	Transferts aux charges d'alimentation
21 098	5 988	4 398	16 664	4 758	4 590	1 504	15 009	Entrées inter-provinciales
54 807	62 746	53 360	60 377	43 109	77 462	29 771	25 211	Sorties inter-provinciales
26 789	8 211	12 634	4 036	7 306	3 874	5 508	5 876	Arrivages d'autres sociétés déclarantes
27 795	25 864	7 580	10 696	19 734	14 804	10 516	28 915	Arrivages de sociétés non-déclarantes
-	-	-	-	-	-	-	-	Importations
464 091	496 098	497 849	512 861	539 553	481 414	477 316	404 961	Stocks à la fin de l'exercice
26 910	8 211	12 634	4 123	7 285	5 685	5 477	5 572	Livraisons à d'autres sociétés déclarantes
4 251	-	-	4 585	4 940	7 830	1 499	-	Exportations
463	-151	-26	-4	215	1 089	-476	1 472	Pertes et rectifications
-	-	-	-	-	-	-	-	Auto consommation
8 588	498	689	438	659	693	795	660	Ventes intérieures

Table 2
Domestic Sales of Refined Petroleum Products by Province, June 2000

Sales in cubic metres	Cum.1999	Cum.2000	Year 1999	July 1999	Aug. 1999	Sept. 1999	Oct. 1999	Nov. 1999
	Cum.1999	Cum.2000	Année 1999	Juillet 1999	Août 1999	Sept. 1999	Oct. 1999	Nov. 1999
CANADA								
Propane & Propane mixes	604 899	771 655	1 266 949	100 284	110 436	101 640	109 194	110 576
Butane & Butane Mixes	422 356	382 540	769 921	93 339	89 788	63 635	33 425	32 824
Petro-Chem Feedstocks	2 566 187	2 216 077	4 885 263	432 785 ^f	417 144 ^f	405 086 ^f	272 222 ^f	372 019 ^f
Naphtha Specialties	54 825	126 702	115 947	8 572	6 938	7 599	7 241	14 583
Aviation Gasoline	48 885	50 417	106 897	17 191	13 982	10 426	6 871	5 404
Motor Gasoline	18 439 941	18 499 271	38 322 444	3 513 264	3 468 445	3 268 556	3 214 561	3 117 741
Premium	2 304 142	1 719 903	4 504 524	434 719	374 293	356 469	361 670	329 708
Mid Grade	838 334	606 569	1 647 290	138 664	162 566	121 544	150 107	114 630
Regular No-Lead	15 296 665	16 172 499	32 168 196	2 939 881	2 931 486	2 790 543	2 702 784	2 673 403
Regular Leaded	800	300	2 434	-	100	-	-	-
Retail Sales of Motor Gasoline	16 453 996	16 506 303	34 142 543	3 117 071	3 078 368	2 897 713	2 869 094	2 781 930
Av-Turbo Fuel Kero Type	2 698 467	2 805 794	5 909 478	598 295	547 601	578 470	504 142	494 907
Av-Turbo Fuel Naph Type	168 400	169 615	345 819	28 654	32 384	32 518	26 996	25 375
Stove Oil Kerosene	214 104	259 485	456 838	10 104	12 238	27 633	49 629	54 916
Diesel Fuel Oil	10 440 897	11 281 632	22 259 304	1 840 968	1 980 980	2 163 396	1 997 489	1 993 498
Low Sulfur	7 487 459	8 241 921	15 886 113	1 305 996	1 400 851	1 482 353	1 445 056	1 426 629
Light Fuel Oil (Nos. 2 & 3)	2 923 243	2 772 244	4 895 393	137 249	149 020	211 116	388 004	494 105
Heavy Fuel Oil (Nos. 4,5 & 6)	3 832 122	3 289 491	7 484 554	565 102	604 968	603 830	475 118	604 791
Low Sulfur	x	x	x	x	x	x	x	x
Asphalt	1 176 838	1 117 590	3 342 384	469 900	529 949	469 222	374 177	241 722
Coke	551 858	509 448	1 155 790	108 068	80 255	108 779	95 222	132 797
Lube Oils & Greases	526 418	554 579	1 067 272	80 033	84 567	101 488	92 252	96 176
Still Gas	6 040	-	6 040	-	-	-	-	-
Other Products	440 815	482 196	927 800	73 309	59 316	63 550	95 175	100 870
Total, All Products	45 116 295	45 288 736	93 318 093	8 077 117^f	8 188 011^f	8 216 944^f	7 741 718^f	7 892 304^f
NEWFOUNDLAND								
Propane & Propane mixes	20 171	16 747	35 928	1 664	2 611	2 590	1 166	2 950
Butane & Butane Mixes	-	-	-	-	-	-	-	-
Petro-Chem Feedstocks	-	-	-	-	-	-	-	-
Naphtha Specialties	37	44	83	13	6	6	5	6
Aviation Gasoline	1 304	820	2 515	480	214	196	131	125
Motor Gasoline	276 282	284 106	577 115	56 313	55 175	47 287	45 925	48 356
Premium	31 862	22 650	60 972	6 432	4 392	5 057	4 518	4 468
Mid Grade	4 652	2 819	9 943	800	2 105	648	611	561
Regular No-Lead	239 768	258 637	506 200	49 081	48 678	41 582	40 796	43 327
Regular Leaded	-	-	-	-	-	-	-	-
Retail Sales of Motor Gasoline	251 955	258 477	525 249	51 479	50 439	43 228	41 428	43 621
Av-Turbo Fuel Kero Type	110 416	104 568	224 489	20 715	16 105	24 502	27 979	14 217
Av-Turbo Fuel Naph Type	10 826	12 222	18 998	1 042	1 266	2 949	1 384	905
Stove Oil Kerosene	7 053	6 986	14 247	261	419	974	1 081	1 972
Diesel Fuel Oil	291 170	320 839	588 844	43 861	52 813	46 728	42 967	60 344
Low Sulfur	86 423	121 858	189 589	16 744	15 805	19 365	15 756	18 181
Light Fuel Oil (Nos. 2 & 3)	147 305	117 717	241 806	9 112	9 472	8 946	17 801	26 268
Heavy Fuel Oil (Nos. 4,5 & 6)	185 741	192 835	404 586	7 998	7 634	51 215	9 917	44 802
Low Sulfur	x	x	x	x	x	x	x	x
Asphalt	1 535	2 082	15 213	2 568	4 645	2 892	2 334	1 115
Coke	-	-	-	-	-	-	-	-
Lube Oils & Greases	5 989	9 391	13 428	902	1 000	974	956	1 310
Still Gas	-	-	-	-	-	-	-	-
Other Products	1 469	2	1 469	-	-	-	-	-
Total, All Products	1 059 298	1 068 359	2 138 721	144 929	151 360	189 259	151 646	202 370

Tableau 2

Ventes Intérieures de produits pétroliers raffinés par province, juin 2000

Dec. 1999	Jan. 2000	Feb. 2000	March 2000	April 2000	May 2000	June 2000	June 1999	
Déc. 1999	Jan. 2000	Fév. 2000	Mars 2000	Avril 2000	Mai 2000	Jun 2000	Jun 1999	Ventes en mètres cubes
CANADA								
129 920	140 351	162 675	116 326	110 369	123 434	118 500	102 274	Propane & mél de propane
34 554	29 984	39 090	48 512	75 541	95 211	94 202	108 783	Butane & mél de butane
419 820 ^f	370 659	335 932	410 193	349 940	360 109	389 244	414 549 ^f	Charges pétrochimiques
16 189	15 902	26 634	27 027	27 479	18 140	11 520	9 425	Prod spéciaux base/naph
4 138	3 693	5 300	7 616	6 003	12 315	15 490	14 893	Essence d'aviation
3 299 936	2 918 714	2 941 449	3 052 117	2 943 775	3 347 003	3 296 213	3 379 399	Essence pour moteurs
343 523	312 933	302 328	255 917	260 340	299 270	289 115	409 378	Super
121 445	105 837	100 313	96 216	94 934	104 286	104 981	153 929	Intermédiaire
2 833 434	2 499 944	2 538 808	2 699 982	2 588 301	2 943 447	2 902 017	2 816 092	Ordinaire sans plomb
1 534	-	-	-	200	-	100	-	Ordinaire avec plomb
2 944 371	2 605 713	2 627 478	2 722 259	2 626 877	2 983 579	2 940 397	3 014 578	Ventes nettes au détail
487 596	461 815	448 430	443 920	434 142	526 574	490 913	527 377	Carburéacteur-type kéro
31 492	16 262	23 637	29 951	23 390	40 313	36 062	35 988	Carburéacteur-type naph
88 214	101 831	80 210	38 081	19 942	11 435	7 986	8 194	Mazout pour poêles
1 842 076	1 770 804	1 878 046	1 865 018	1 663 387	2 151 746	1 952 631	1 888 502	Carburant diesel
1 337 769	1 260 849	1 356 284	1 406 135	1 196 933	1 578 385	1 443 335	1 332 671	Faible teneur en soufre
592 656	731 833	702 579	502 687	348 998	295 875	190 272	153 939	Mazout léger (Nos 2 & 3)
798 823	496 249	602 813	533 722	479 768	483 599	693 340	489 084	Mazout lourd (Nos 4,5 & 6)
x	x	x	x	x	x	x	x	Faible teneur en soufre
80 576	68 709	130 892	120 319	131 110	308 193	358 367	461 756	Asphalte
78 811	146 526	80 458	81 249	72 149	66 794	62 272	77 085	Coke
86 338	84 726 ^f	86 816 ^f	101 525 ^f	91 442	95 791 ^f	94 279	90 786	Huiles & graisses lubrif.
-	-	-	-	-	-	-	-	Gaz de distillation
94 765	95 266	90 391	102 400	55 653	75 359	63 127	68 170	Autres produits
8 085 704^f	7 453 324^f	7 635 352^f	7 480 663^f	6 833 088	8 011 891^f	7 874 418	7 830 204^f	Total, tous les produits
TERRE-NEUVE								
4 776	4 442	3 990	1 419	1 765	2 202	2 929	2 353	Propane & mél de propane
-	-	-	-	-	-	-	-	Butane & mél de butane
-	-	-	-	-	-	-	-	Charges pétrochimiques
10	9	9	6	5	6	9	7	Prod spéciaux base/naph
65	47	91	37	130	279	236	485	Essence d'aviation
47 777	42 413	47 121	44 847	44 046	54 905	50 774	51 744	Essence pour moteurs
4 243	4 008	4 521	3 314	3 084	3 930	3 793	5 813	Super
566	526	660	418	396	432	387	875	Intermédiaire
42 968	37 879	41 940	41 115	40 566	50 543	46 594	45 056	Ordinaire sans plomb
-	-	-	-	-	-	-	-	Ordinaire avec plomb
43 099	38 527	42 804	40 738	40 128	50 022	46 258	47 156	Ventes nettes au détail
10 555	9 547	11 625	11 814	15 732	31 122	24 728	24 029	Carburéacteur-type kéro
626	629	692	849	1 698	4 545	3 809	2 929	Carburéacteur-type naph
2 487	1 337	1 752	1 641	1 107	776	373	1 117	Mazout pour poêles
50 961	56 658	50 102	48 283	43 553	54 482	67 761	47 165	Carburant diesel
17 315	17 954	19 482	19 919	16 175	24 226	24 102	16 535	Faible teneur en soufre
22 902	26 180	25 582	21 730	14 126	18 730	11 369	10 021	Mazout léger (Nos 2 & 3)
97 279	9 684	99 651	15 454	7 207	49 197	11 642	12 570	Mazout lourd (Nos 4,5 & 6)
x	x	x	x	x	x	x	x	Faible teneur en soufre
124	462	-	-	-	236	1 384	1 374	Asphalte
-	-	-	-	-	-	-	-	Coke
2 297	1 502	1 267	1 476	1 808	1 404	1 934	1 255	Huiles & graisses lubrif.
-	-	-	-	-	-	-	-	Gaz de distillation
-	-	-	-	-	-	2	-	Autres produits
239 859	152 910	241 882	147 556	131 177	217 884	176 950	155 049	Total, tous les produits

Table 2
Domestic Sales of Refined Petroleum Products by Province, June 2000 – Continued

Sales in cubic metres	Cum.1999	Cum.2000	Year 1999	July 1999	Aug. 1999	Sept. 1999	Oct. 1999	Nov. 1999
	Cum.1999	Cum.2000	Année 1999	Juillet 1999	Août 1999	Sept. 1999	Oct. 1999	Nov. 1999
PRINCE EDWARD ISLAND								
Propane & Propane mixes	6 824	7 994	12 799	863	885	819	917	1 114
Butane & Butane Mixes	-	-	-	-	-	-	-	-
Petro-Chem Feedstocks	-	-	-	-	-	-	-	-
Naphtha Specialties	14	10	27	2	1	2	2	4
Aviation Gasoline	96	66	212	30	20	20	-	18
Motor Gasoline	99 655	98 587	218 675	22 974	23 985	18 892	17 747	16 512
Premium	27 831	21 019	56 445	5 976	5 160	4 472	4 380	4 066
Mid Grade	3 845	2 399	10 034	718	1 214	545	2 648	471
Regular No-Lead	67 979	75 169	152 196	16 280	17 611	13 875	10 719	11 975
Regular Leaded	-	-	-	-	-	-	-	-
Retail Sales of Motor Gasoline	89 891	88 222	196 621	20 648	21 557	16 980	15 870	14 765
Av-Turbo Fuel Kero Type	2 154	1 892	3 970	285	284	301	293	363
Av-Turbo Fuel Naph Type	-	-	-	-	-	-	-	-
Stove Oil Kerosene	4 111	4 533	7 179	58	192	235	668	854
Diesel Fuel Oil	46 536	53 488	100 986	8 181	9 182	9 762	8 573	9 664
Low Sulfur	29 368	41 621	64 666	5 757	6 242	6 463	5 890	5 431
Light Fuel Oil (Nos. 2 & 3)	98 831	94 261	164 241	5 306	5 368	6 891	12 838	17 292
Heavy Fuel Oil (Nos. 4,5 & 6)	560	3 323	736	32	33	33	32	7
Low Sulfur	x	x	x	x	x	x	x	x
Asphalt	4 179	3 586	16 327	2 500	2 674	3 426	1 857	938
Coke	-	-	-	-	-	-	-	-
Lube Oils & Greases	1 196	1 096	2 246	209	173	178	164	160
Still Gas	-	-	-	-	-	-	-	-
Other Products	-	-	-	-	-	-	-	-
Total, All Products	264 156	268 836	527 398	40 440	42 797	40 559	43 091	46 926
NOVA SCOTIA								
Propane & Propane mixes	38 291	53 151	81 499	8 138	7 079	6 059	6 276	7 464
Butane & Butane Mixes	7 871	13 886	22 189	5 373	5 593	2 342	1 010	-
Petro-Chem Feedstocks	30 762	40 769	76 039	8 376	5 649	8 593	7 580	7 027
Naphtha Specialties	121	91	210	16	17	11	15	17
Aviation Gasoline	683	568	1 495	195	97	176	138	89
Motor Gasoline	578 101	585 855	1 238 017	117 036	118 888	109 664	104 644	103 744
Premium	115 293	80 672	222 817	22 162	16 307	18 898	17 445	16 185
Mid Grade	24 515	15 362	66 478	4 108	7 790	3 462	19 995	3 242
Regular No-Lead	438 293	489 821	948 722	90 766	94 791	87 304	67 204	84 317
Regular Leaded	-	-	-	-	-	-	-	-
Retail Sales of Motor Gasoline	544 884	551 163	1 163 969	109 868	111 607	102 948	98 097	97 253
Av-Turbo Fuel Kero Type	88 581	87 570	174 893	13 754	14 264	14 957	14 264	15 871
Av-Turbo Fuel Naph Type	14 096	14 346	27 187	1 491	2 316	2 293	2 219	1 961
Stove Oil Kerosene	17 302	19 647	30 736	227	403	1 058	3 123	3 811
Diesel Fuel Oil	342 060	372 520	723 213	69 370	67 908	66 488	58 216	61 312
Low Sulfur	199 438	239 692	426 137	32 360	39 541	46 680	37 068	36 581
Light Fuel Oil (Nos. 2 & 3)	509 477	514 790	848 715	22 262	25 078	34 457	67 333	89 368
Heavy Fuel Oil (Nos. 4,5 & 6)	566 289	393 069	1 044 214	51 593	86 278	88 093	63 371	89 752
Low Sulfur	x	x	x	x	x	x	x	x
Asphalt	19 332	14 861	69 508	10 654	9 276	9 269	11 950	8 069
Coke	-	-	-	-	-	-	-	-
Lube Oils & Greases	9 511	9 093	18 809	1 520	1 623	1 565	1 555	1 602
Still Gas	-	-	-	-	-	-	-	-
Other Products	162	574	5 023	43	104	4 464	83	125
Total, All Products	2 222 639	2 120 790	4 361 747	310 048	344 573	349 489	341 777	390 212

Tableau 2

Ventes intérieures de produits pétroliers raffinés par province, juin 2000 – suite

Dec. 1999	Jan. 2000	Feb. 2000	March 2000	April 2000	May 2000	June 2000	June 1999	
Déc. 1999	Jan. 2000	Fév. 2000	Mars 2000	Avril 2000	Mai 2000	Juin 2000	Juin 1999	Ventes en mètres cubes
ÎLE-DU-PRINCE-ÉDOUARD								
1 377	1 455	1 534	1 233	1 249	1 263	1 260	867	Propane & mél de propane
-	-	-	-	-	-	-	-	Butane & mél de butane
-	-	-	-	-	-	-	-	Charges pétrochimiques
2	1	2	2	1	2	2	3	Prod spéciaux base/naph
28	-	-	35	-	-	31	-	Essence d'aviation
18 910	14 058	16 050	15 258	15 003	18 558	19 660	20 276	Essence pour moteurs
4 560	3 266	3 778	2 633	3 383	3 955	4 004	5 738	Super
593	370	413	278	436	423	479	852	Intermédiaire
13 757	10 422	11 859	12 347	11 184	14 180	15 177	13 686	Ordinaire sans plomb
-	-	-	-	-	-	-	-	Ordinaire avec plomb
16 910	12 607	14 393	13 683	13 401	16 577	17 561	18 405	Ventes nettes au détail
290	266	321	270	297	364	374	389	Carburacteur-type kéro
-	-	-	-	-	-	-	-	Carburacteur-type naph
1 061	1 534	1 444	656	447	336	116	104	Mazout pour poêles
9 088	7 787	8 322	6 683	7 054	10 889	12 753	10 215	Carburant diesel
5 515	5 750	5 974	5 615	5 356	8 201	10 725	5 863	Faible teneur en soufre
17 715	21 605	22 232	17 308	12 203	13 234	7 679	6 604	Mazout léger (Nos 2 & 3)
39	3 239	14	6	31	33	-	-	Mazout lourd (Nos 4,5 & 6)
x	x	x	x	x	x	x	x	Faible teneur en soufre
753	-	-	-	-	-	3 586	3 375	Asphalte
-	-	-	-	-	-	-	-	Coke
166	122	136	219	192	201	226	234	Huiles & graisses lubrif.
-	-	-	-	-	-	-	-	Gaz de distillation
-	-	-	-	-	-	-	-	Autres produits
49 429	50 067	50 055	41 670	36 477	44 880	45 687	42 067	Total, tous les produits
NOUVELLE-ÉCOSSE								
8 192	8 802	9 115	7 680	8 698	10 353	8 503	6 722	Propane & mél de propane
-	-	-	-	1 175	7 434	5 277	7 871	Butane & mél de butane
8 052	8 286	5 484	8 035	5 810	8 037	5 117	7 384	Charges pétrochimiques
13	19	12	11	15	15	19	16	Prod spéciaux base/naph
117	53	58	138	45	124	150	140	Essence d'aviation
105 940	88 132	95 456	96 786	92 150	107 762	105 569	107 915	Essence pour moteurs
16 527	13 612	14 323	11 830	13 187	14 122	13 598	20 464	Super
3 366	2 649	2 682	2 343	2 495	2 683	2 510	4 464	Intermédiaire
86 047	71 871	78 451	82 613	76 468	90 957	89 461	82 987	Ordinaire sans plomb
-	-	-	-	-	-	-	-	Ordinaire avec plomb
99 312	82 898	89 787	91 038	86 708	101 398	99 334	101 553	Ventes nettes au détail
13 202	12 867	13 814	13 137	13 384	16 799	17 569	17 657	Carburacteur-type kéro
2 811	1 026	3 224	3 565	1 685	2 684	2 162	2 178	Carburacteur-type naph
4 812	6 558	5 732	3 313	1 874	1 468	702	567	Mazout pour poêles
57 859	58 521	63 269	58 334	50 719	73 520	68 157	65 569	Carburant diesel
34 469	34 906	37 238	35 582	29 804	49 672	52 490	41 696	Faible teneur en soufre
100 740	130 513	121 660	101 835	65 659	63 390	31 733	26 229	Mazout léger (Nos 2 & 3)
98 838	96 954	71 982	75 161	36 582	71 196	41 194	77 568	Mazout lourd (Nos 4,5 & 6)
x	x	x	x	x	x	x	x	Faible teneur en soufre
958	-	-	64	119	4 095	10 583	14 613	Asphalte
-	-	-	-	-	-	-	-	Coke
1 433	1 378	1 472	1 511	1 296	1 666	1 770	1 908	Huiles & graisses lubrif.
-	-	-	-	-	-	-	-	Gaz de distillation
42	83	123	123	41	81	123	120	Autres produits
403 009	413 192	391 401	369 693	279 252	368 624	298 628	336 457	Total, tous les produits

Table 2
Domestic Sales of Refined Petroleum Products by Province, June 2000 – Continued

Sales in cubic metres	Cum.1999	Cum.2000	Year 1999	July 1999	Aug. 1999	Sept. 1999	Oct. 1999	Nov. 1999
	Cum.1999	Cum.2000	Année 1999	Juillet 1999	Août 1999	Sept. 1999	Oct. 1999	Nov. 1999
NEW BRUNSWICK								
Propane & Propane mixes	21 450	25 374	40 243	2 713	2 782	2 575	2 884	3 505
Butane & Butane Mixes	4 537	3 634	8 627	678	799	704	682	433
Petro-Chem Feedstocks	10 106	8 403	18 780	1 779	1 093	1 291	1 500	1 188
Naphtha Specialties	65	52	121	9	10	8	12	8
Aviation Gasoline	1 054	920	1 975	222	203	217	69	108
Motor Gasoline	491 827	480 209	1 034 739	103 005	98 783	87 800	85 197	85 606
Premium	81 191	57 413	164 234	16 656	13 034	13 593	12 765	15 713
Mid Grade	10 325	6 735	33 890	1 830	4 465	1 578	12 438	1 872
Regular No-Lead	400 311	416 061	836 615	84 519	81 284	72 629	59 994	68 021
Regular Leaded	-	-	-	-	-	-	-	-
Retail Sales of Motor Gasoline	455 184	444 291	959 815	95 777	91 851	81 639	79 157	79 537
Av-Turbo Fuel Kero Type	18 582	19 449	73 550	8 708	8 665	9 625	8 887	10 293
Av-Turbo Fuel Naph Type	1 273	791	2 625	328	295	230	138	227
Stove Oil Kerosene	4 169	4 614	7 837	65	181	367	861	967
Diesel Fuel Oil	394 236	470 803	882 819	82 815	82 385	87 647	72 362	84 073
Low Sulfur	265 772	364 592	590 432	53 848	55 004	58 919	49 797	56 737
Light Fuel Oil (Nos. 2 & 3)	188 611	188 466	294 705	7 862	7 705	11 969	19 999	27 206
Heavy Fuel Oil (Nos. 4.5 & 6)	1 265 714	991 116	2 048 974	173 376	173 906	113 833	94 398	119 992
Low Sulfur	x	x	x	x	x	x	x	x
Asphalt	52 749	38 815	234 697	45 639	43 726	40 628	29 643	19 257
Coke	-	-	22 500	-	-	-	-	22 500
Lube Oils & Greases	11 812	11 676	26 019	2 646	2 205	2 599	2 165	2 375
Still Gas	-	-	-	-	-	-	-	-
Other Products	192	822	664	60	89	90	88	88
Total, All Products	2 466 377	2 245 144	4 698 875	429 905	422 827	359 583	318 885	377 826
QUEBEC								
Propane & Propane mixes	178 307	198 104	334 084	26 386	19 926	21 992	24 691	29 837
Butane & Butane Mixes	92 179	70 396	149 267	23 557	10 135	8 228	3 638	6 186
Petro-Chem Feedstocks	84 402	70 077	170 837	25 437	24 437	12 600	6 513	5 128
Naphtha Specialties	15 415	16 737	25 913	1 702	1 602	1 701	1 605	1 792
Aviation Gasoline	7 645	8 832	16 778	2 874	1 672	2 122	1 110	782
Motor Gasoline	3 890 843	3 888 544	8 041 412	713 212	708 862	690 375	679 156	656 513
Premium	507 380	358 991	952 908	90 732	68 585	73 983	77 155	65 275
Mid Grade	138 018	93 874	277 233	22 117	37 473	19 463	20 586	18 973
Regular No-Lead	3 245 145	3 435 379	6 810 871	600 363	602 704	596 929	581 415	572 265
Regular Leaded	300	300	400	-	100	-	-	-
Retail Sales of Motor Gasoline	3 571 825	3 570 110	7 367 518	651 829	647 854	630 958	621 485	600 765
Av-Turbo Fuel Kero Type	332 042	356 459	765 671	70 286	75 889	80 799	68 140	78 826
Av-Turbo Fuel Naph Type	30 895	28 118	83 385	5 441	5 942	6 682	5 075	4 944
Stove Oil Kerosene	88 216	141 955	216 659	1 698	4 489	12 352	24 815	29 309
Diesel Fuel Oil	1 822 735	1 940 599	3 827 857	297 941	334 308	326 778	359 372	353 161
Low Sulfur	1 562 325	1 574 390	3 258 151	250 433	288 703	272 978	308 556	297 737
Light Fuel Oil (Nos. 2 & 3)	1 037 750	928 845	1 723 545	48 368	53 520	74 546	143 470	167 473
Heavy Fuel Oil (Nos. 4.5 & 6)	942 310	852 724	2 190 659	145 467	159 191	175 819	173 298	233 114
Low Sulfur	x	x	x	x	x	x	x	x
Asphalt	269 538	292 904	799 576	109 054	133 332	125 252	91 201	55 676
Coke	317 610	269 029	648 853	77 759	35 092	43 660	58 342	73 018
Lube Oils & Greases	84 022	92 531	174 338	13 213	14 316	16 505	15 457	16 035
Still Gas	-	-	-	-	-	-	-	-
Other Products	47 190	14 581	70 487	6 454	2 676	4 072	2 414	5 173
Total, All Products	9 241 099	9 170 435	19 219 321	1 568 849	1 585 389	1 603 483	1 658 297	1 716 767

Tableau 2

Ventes intérieures de produits pétroliers raffinés par province, juin 2000 – suite

Dec. 1999	Jan. 2000	Feb. 2000	March 2000	April 2000	May 2000	June 2000	June 1999	
Déc. 1999	Jan. 2000	Fév. 2000	Mars 2000	Avril 2000	Mai 2000	Jun 2000	Jun 1999	Ventes en mètres cubes
NOUVEAU-BRUNSWICK								
4 334	4 579	5 079	3 871	3 925	3 965	3 955	2 722	Propane & mél de propane
794	589	451	565	515	696	818	677	Butane & mél de butane
1 823	1 385	1 066	1 698	1 035	1 524	1 695	1 459	Charges pétrochimiques
9	10	8	12	6	8	8	9	Prod spéciaux base/naph
102	120	89	130	174	179	228	318	Essence d'aviation
82 521	73 070	79 067	77 399	71 898	89 546	89 229	92 746	Essence pour moteurs
11 282	10 510	11 007	8 540	7 875	9 924	9 557	15 174	Super
1 382	1 229	1 286	1 083	962	1 111	1 064	1 955	Intermédiaire
69 857	61 331	66 774	67 776	63 061	78 511	78 608	75 617	Ordinaire sans plomb
-	-	-	-	-	-	-	-	Ordinaire avec plomb
76 670	67 634	73 185	71 641	66 494	82 815	82 522	85 773	Ventes nettes au détail
8 790	2 591	3 144	2 921	3 022	3 772	3 999	3 870	Carburéacteur-type kéro
134	47	138	138	91	198	179	319	Carburéacteur-type naph
1 227	1 961	1 189	631	393	321	119	124	Mazout pour poêles
79 301	75 834	83 307	70 242	64 358	84 911	92 151	78 493	Carburant diesel
50 355	50 339	57 566	58 415	53 343	69 650	75 279	53 852	Faible teneur en soufre
31 353	50 305	45 973	35 588	23 053	20 900	12 647	10 490	Mazout léger (Nos 2 & 3)
107 755	148 127	197 757	179 371	192 371	103 180	170 310	104 337	Mazout lourd (Nos 4,5 & 6)
x	x	x	x	x	x	x	x	Faible teneur en soufre
3 055	2	1 660	150	539	9 669	26 795	37 453	Asphalte
-	-	-	-	-	-	-	-	Coke
2 217	1 906	1 892	2 058	1 835	2 029	1 956	2 341	Huiles & graisses lubrif.
-	-	-	-	-	-	-	-	Gaz de distillation
57	89	91	115	108	171	248	121	Autres produits
323 472	368 815	420 911	374 889	363 323	321 069	404 337	335 479	Total, tous les produits
QUÉBEC								
33 145	32 131	36 217	38 257	31 350	30 858	29 291	27 695	Propane & mél de propane
5 344	2 359	10 865	11 287	10 975	19 799	15 111	33 706	Butane & mél de butane
12 320	7 253	7 362	15 229	9 583	14 350	16 300	10 990	Charges pétrochimiques
2 096	2 130	3 251	3 510	2 290	2 496	3 060	2 078	Prod spéciaux base/naph
573	414	1 092	1 025	429	2 647	3 225	2 265	Essence d'aviation
702 451	624 331	651 701	630 270	603 429	703 285	675 528	696 405	Essence pour moteurs
69 798	66 819	64 895	50 970	50 547	65 379	60 381	88 710	Super
20 603	18 402	16 816	14 541	13 695	15 839	14 581	25 077	Intermédiaire
812 050	539 110	569 990	564 759	538 987	622 067	600 466	582 618	Ordinaire sans plomb
-	-	-	-	200	-	100	-	Ordinaire avec plomb
642 802	572 040	597 118	577 482	555 096	646 954	621 420	640 505	Ventes nettes au détail
59 689	59 704	43 110	46 916	43 799	76 549	86 381	64 611	Carburéacteur-type kéro
4 406	1 853	4 647	6 989	4 333	5 365	4 931	5 394	Carburéacteur-type naph
55 780	65 834	47 840	16 087	7 602	3 016	1 576	1 466	Mazout pour poêles
333 562	329 129	347 517	308 890	281 446	363 040	310 577	314 372	Carburant diesel
277 419	242 407	250 946	250 142	226 752	326 139	278 004	273 049	Faible teneur en soufre
198 418	257 866	226 843	156 877	113 474	100 817	73 168	62 703	Mazout léger (Nos 2 & 3)
361 460	122 309	132 133	147 697	101 978	117 661	230 946	131 098	Mazout lourd (Nos 4,5 & 6)
x	x	x	x	x	x	x	x	Faible teneur en soufre
15 523	19 199	29 325	34 531	31 804	73 492	104 553	101 401	Asphalte
43 372	90 562	42 344	47 291	35 644	24 503	28 685	41 624	Coke
14 790	13 789	13 849	15 883	15 926	17 204	15 880	15 363	Huiles & graisses lubrif.
-	-	-	-	-	-	-	-	Gaz de distillation
2 508	2 186	2 465	2 800	2 395	2 491	2 244	5 978	Autres produits
1 845 437	1 630 849	1 600 561	1 483 539	1 296 457	1 557 573	1 601 456	1 517 149	Total, tous les produits

Table 2
Domestic Sales of Refined Petroleum Products by Province, June 2000 – Continued

Sales in cubic metres	Cum.1999	Cum.2000	Year 1999	July 1999	Aug. 1999	Sept. 1999	Oct. 1999	Nov. 1999
	Cum.1999	Cum.2000	Année 1999	Juillet 1999	Août 1999	Sept. 1999	Oct. 1999	Nov. 1999
ONTARIO								
Propane & Propane mixes	70 626	127 875	148 671	11 258	16 236	8 705	11 241	14 257
Butane & Butane Mixes	64 839	79 161	138 329	19 450	25 535	21 676	1 184	2 604
Petro-Chem Feedstocks	2 230 655	1 885 426	4 209 188	361 522'	351 922'	353 544'	226 133'	324 041'
Naphtha Specialties	28 783	26 507	49 825	5 097	3 464	3 494	3 151	2 908
Aviation Gasoline	8 743	8 068	18 603	2 709	2 775	1 879	1 122	737
Motor Gasoline	6 945 541	7 013 576	14 347 390	1 287 097	1 265 134	1 198 323	1 220 586	1 174 493
Premium	905 753	698 987	1 774 446	170 421	147 717	138 134	141 121	132 628
Mid Grade	394 086	277 843	729 369	58 036	59 675	53 663	54 905	52 598
Regular No-Lead	5 645 302	6 036 746	11 843 175	1 058 640	1 057 742	1 006 526	1 024 560	989 267
Regular Leaded	400	-	400	-	-	-	-	-
Retail Sales of Motor Gasoline	6 376 438	6 438 219	13 150 500	1 176 024	1 155 957	1 094 911	1 118 920	1 076 667
Av-Turbo Fuel Kero Type	909 715	909 686	1 940 426	181 378	194 277	171 196	168 310	161 533
Av-Turbo Fuel Naph Type	28 085	30 345	61 091	5 010	6 059	5 567	5 167	4 859
Stove Oil Kerosene	41 526	34 482	78 565	1 839	3 202	4 787	9 549	7 526
Diesel Fuel Oil	2 886 739	3 136 818	6 134 444	490 110	520 019	562 535	566 619	584 172
Low Sulfur	2 111 998	2 310 621	4 347 426	343 552	370 962	377 423	377 912	398 500
Light Fuel Oil (Nos. 2 & 3)	741 381	718 860	1 262 197	34 969	36 206	53 984	94 696	130 337
Heavy Fuel Oil (Nos. 4,5 & 6)	435 399	374 452	929 191	77 550	93 551	92 090	73 532	73 882
Low Sulfur	x	x	x	x	x	x	x	x
Asphalt	478 181	478 670	1 164 707	136 549	153 281	126 722	109 897	112 376
Coke	92 720	91 251	189 845	6 669	16 584	37 702	13 876	9 870
Lube Oils & Greases	247 545	255 612	503 795	36 691	40 213	49 280	44 975	46 433
Still Gas	6 040	-	6 040	-	-	-	-	-
Other Products	112 695	110 994	232 522	20 104	19 126	19 609	19 002	21 651
Total, All Products	15 329 213	15 281 783	31 414 829	2 678 882'	2 747 584'	2 711 893'	2 569 040'	2 671 679'
MANITOBA								
Propane & Propane mixes	1 189	466	1 775	139	115	81	86	76
Butane & Butane Mixes	-	-	-	-	-	-	-	-
Petro-Chem Feedstocks	-	-	-	-	-	-	-	-
Naphtha Specialties	276	202	491	41	32	41	31	31
Aviation Gasoline	5 844	6 121	11 836	2 059	1 289	1 061	617	491
Motor Gasoline	694 371	693 770	1 431 421	133 442	130 616	119 255	118 789	114 384
Premium	33 015	24 857	65 590	6 779	5 838	4 977	4 923	4 577
Mid Grade	15 876	9 547	27 157	2 098	1 845	1 763	1 812	1 741
Regular No-Lead	645 480	659 366	1 338 674	124 565	122 933	112 515	112 054	108 066
Regular Leaded	-	-	-	-	-	-	-	-
Retail Sales of Motor Gasoline	580 194	580 157	1 197 842	110 647	108 303	98 883	100 681	96 948
Av-Turbo Fuel Kero Type	107 479	101 319	215 271	18 978	19 616	16 063	18 146	17 105
Av-Turbo Fuel Naph Type	10 213	7 929	18 392	1 327	952	1 343	1 157	2 029
Stove Oil Kerosene	4 301	3 291	7 261	29	246	238	664	747
Diesel Fuel Oil	373 040	392 133	817 888	65 201	83 421	87 898	83 183	67 507
Low Sulfur	300 027	330 792	649 127	53 712	61 344	60 950	67 532	56 986
Light Fuel Oil (Nos. 2 & 3)	19 065	12 547	29 677	432	727	878	2 029	2 651
Heavy Fuel Oil (Nos. 4,5 & 6)	39 219	51 014	79 155	6 360	5 787	6 116	6 228	6 968
Low Sulfur	x	x	x	x	x	x	x	x
Asphalt	26 648	15 137	106 769	31 825	27 695	11 171	7 221	1 894
Coke	800	1 000	1 400	100	100	100	100	100
Lube Oils & Greases	15 084	15 141	30 577	1 900	2 019	2 933	2 730	3 308
Still Gas	-	-	-	-	-	-	-	-
Other Products	2	3	3	1	-	-	-	-
Total, All Products	1 297 531	1 300 073	2 751 916	261 834	272 615	247 178	240 981	217 291

Tableau 2

Ventes intérieures de produits pétroliers raffinés par province, juin 2000 – suite

Dec. 1999	Jan. 2000	Feb. 2000	March 2000	April 2000	May 2000	June 2000	June 1999	
Déc. 1999	Jan. 2000	Fév. 2000	Mars 2000	Avril 2000	Mai 2000	Juin 2000	Juin 1999	Ventes en mètres cubes
ONTARIO								
16 348	28 881	50 481	14 733	10 397	12 493	10 890	13 726	Propane & mél de propane
3 041	3 406	1 471	3 093	23 382	21 725	26 084	7 301	Butane & mél de butane
361 371 ^f	317 989	288 298	349 662	300 799	297 668	331 010	358 987 ^f	Charges pétrochimiques
2 928	2 829	3 849	5 392	4 167	4 915	5 355	5 531	Prod spéciaux base/naph
638	448	662	1 045	917	2 335	2 661	2 901	Essence d'aviation
1 256 216	1 111 539	1 114 833	1 152 963	1 131 666	1 248 585	1 253 990	1 288 029	Essence pour moteurs
138 672	129 046	124 124	101 726	108 114	120 381	115 596	163 497	Super
56 406	49 627	46 137	43 658	44 309	47 367	46 745	71 113	Intermédiaire
1 061 138	932 866	944 572	1 007 579	979 243	1 080 837	1 091 649	1 053 419	Ordinaire sans plomb
-	-	-	-	-	-	-	-	Ordinaire avec plomb
1 151 583	1 020 055	1 023 078	1 058 070	1 039 113	1 146 470	1 151 433	1 182 808	Ventes nettes au détail
154 017	161 892	140 368	152 163	139 239	152 761	163 263	167 700	Carburéacteur-type kéro
6 344	4 485	4 537	5 106	4 683	5 896	5 638	6 592	Carburéacteur-type naph
10 136	11 595	10 446	4 390	2 950	2 145	2 956	2 296	Mazout pour poêles
524 250	473 249	505 641	511 861	484 652	570 077	591 338	531 078	Carburant diesel
367 079	344 047	383 199	387 646	350 194	407 390	438 145	376 508	Faible teneur en soufre
170 624	189 313	205 417	118 893	100 675	62 676	41 886	27 681	Mazout léger (Nos 2 & 3)
83 187	45 852	45 976	60 986	56 280	73 551	91 807	83 971	Mazout lourd (Nos 4,5 & 6)
x	x	x	x	x	x	x	x	Faible teneur en soufre
47 701	35 877	71 612	57 787	70 921	123 910	118 563	148 257	Asphalte
12 424	25 747	13 621	15 870	12 548	13 509	9 956	4 403	Coke
38 658	39 585 ^f	39 313 ^f	45 052 ^f	41 275	45 025 ^f	45 362	42 561	Huiles & graisses lubrif.
-	-	-	-	-	-	-	-	Gaz de distillation
20 335	19 472	19 352	20 662	17 381	18 153	15 974	18 250	Autres produits
2 708 218^f	2 472 159^f	2 515 877^f	2 519 658^f	2 401 932	2 655 424^f	2 716 733	2 709 264^f	Total, tous les produits
MANITOBA								
89	66	57	69	73	105	96	146	Propane & mél de propane
-	-	-	-	-	-	-	-	Butane & mél de butane
-	-	-	-	-	-	-	-	Charges pétrochimiques
39	40	29	38	25	39	31	62	Prod spéciaux base/naph
475	587	570	773	803	1 170	2 218	1 777	Essence d'aviation
120 564	111 238	109 642	112 569	105 564	130 016	124 741	129 544	Essence pour moteurs
5 481	5 130	4 348	3 435	3 390	4 449	4 105	6 120	Super
2 022	1 721	1 417	1 271	1 234	1 427	2 477	2 572	Intermédiaire
113 061	104 387	103 877	107 863	100 940	124 140	118 159	120 852	Ordinaire sans plomb
-	-	-	-	-	-	-	-	Ordinaire avec plomb
102 186	92 432	91 106	93 538	88 794	109 362	104 925	108 839	Ventes nettes au détail
17 884	14 715	19 636	18 573	14 993	15 574	17 828	19 083	Carburéacteur-type kéro
1 371	1 110	1 334	1 753	882	1 041	1 809	1 710	Carburéacteur-type naph
1 036	1 230	959	662	308	75	57	186	Mazout pour poêles
57 638	54 313	55 505	60 788	68 887	90 469	62 171	74 774	Carburant diesel
48 576	49 119	50 602	54 245	52 015	70 288	54 523	56 024	Faible teneur en soufre
3 895	3 804	3 574	3 024	886	596	663	680	Mazout léger (Nos 2 & 3)
8 477	10 334	5 938	8 377	5 736	7 894	12 735	6 339	Mazout lourd (Nos 4,5 & 6)
x	x	x	x	x	x	x	x	Faible teneur en soufre
315	-	857	1 458	1 835	5 739	5 248	18 616	Asphalte
100	200	100	100	200	200	200	100	Coke
2 603	2 408	2 627	2 392	3 323	2 255	2 136	2 871	Huiles & graisses lubrif.
-	-	-	-	-	-	-	-	Gaz de distillation
-	-	-	-	1	2	-	1	Autres produits
214 486	200 045	200 828	210 576	203 516	255 175	229 933	255 889	Total, tous les produits

Table 2

Domestic Sales of Refined Petroleum Products by Province, June 2000 – Continued

Sales in cubic metres	Cum.1999	Cum.2000	Year 1999	July 1999	Aug. 1999	Sept. 1999	Oct. 1999	Nov. 1999
	Cum.1999	Cum.2000	Année 1999	Juillet 1999	Août 1999	Sept. 1999	Oct. 1999	Nov. 1999
SASKATCHEWAN								
Propane & Propane mixes	31 336	33 046	66 166	4 781	4 504	5 716	6 867	5 920
Butane & Butane Mixes	9 480	23 015	25 789	932	2 122	2 126	4 396	3 618
Petro-Chem Feedstocks	-	-	-	-	-	-	-	-
Naphtha Specialties	957	1 008	2 124	142	206	156	281	192
Aviation Gasoline	3 303	2 832	8 539	2 228	1 474	467	488	322
Motor Gasoline	793 281	788 937	1 694 655	166 748	160 224	154 564	138 364	136 336
Premium	17 920	13 635	40 774	6 129	4 581	3 226	2 740	2 600
Mid Grade	7 063	4 881	13 859	1 320	1 138	1 071	1 130	961
Regular No-Lead	768 298	770 421	1 640 022	159 299	154 505	150 267	134 494	132 775
Regular Leaded	-	-	-	-	-	-	-	-
Retail Sales of Motor Gasoline	577 840	575 178	1 233 746	119 396	114 725	110 672	102 532	101 029
Av-Turbo Fuel Kero Type	22 536	25 475	45 723	4 110	4 065	3 727	3 685	3 809
Av-Turbo Fuel Naph Type	10 737	7 067	22 262	2 585	3 018	1 723	1 635	1 448
Stove Oil Kerosene	5 928	5 049	12 261	308	1 204	451	1 263	866
Diesel Fuel Oil	673 164	727 125	1 502 466	127 065	144 994	186 954	148 469	118 592
Low Sulfur	548 899	642 770	1 275 408	109 103	125 418	158 692	129 992	108 056
Light Fuel Oil (Nos. 2 & 3)	11 768	11 627	21 574	114	168	719	2 367	2 722
Heavy Fuel Oil (Nos. 4,5 & 6)	31 171	42 827	72 916	5 816	5 775	6 528	10 754	6 254
Low Sulfur	x	x	x	x	x	x	x	x
Asphalt	39 341	23 592	143 424	25 853	26 530	27 159	21 235	3 273
Coke	23 916	42 179	54 944	6 820	5 717	5 837	4 282	4 474
Lube Oils & Greases	30 910	32 647	56 866	2 954	3 875	5 193	4 878	4 783
Still Gas	-	-	-	-	-	-	-	-
Other Products	650	1 071	1 853	256	255	103	164	291
Total, All Products	1 688 478	1 767 497	3 731 562	350 712	364 131	401 423	349 128	292 900
ALBERTA								
Propane & Propane mixes	179 848	256 537	428 971	32 693	45 568	42 952	45 113	37 298
Butane & Butane Mixes	229 459	179 968	397 819	40 225	42 435	25 940	20 483	18 780
Petro-Chem Feedstocks	210 262	211 402	410 419	35 671	34 043	29 058	30 496	34 635
Naphtha Specialties	8 113	80 881	34 041	1 413	1 384	1 806	1 719	9 100
Aviation Gasoline	10 501	11 987	22 155	3 079	2 613	1 817	1 626	1 524
Motor Gasoline	2 381 640	2 401 844	4 970 531	460 342	451 070	431 519	409 794	407 429
Premium	167 328	130 597	337 407	33 445	31 025	27 868	26 192	24 691
Mid Grade	60 861	42 802	112 464	9 613	8 635	8 486	8 402	7 899
Regular No-Lead	2 153 351	2 228 445	4 520 560	417 284	411 410	395 165	375 200	374 839
Regular Leaded	100	-	100	-	-	-	-	-
Retail Sales of Motor Gasoline	1 941 982	1 958 162	4 041 093	370 862	363 393	347 642	334 560	332 629
Av-Turbo Fuel Kero Type	376 098	386 867	807 622	80 138	80 330	71 211	73 461	63 461
Av-Turbo Fuel Naph Type	42 344	51 784	82 150	8 621	7 411	6 818	4 249	5 977
Stove Oil Kerosene	4 721	4 858	9 821	230	250	681	1 419	1 343
Diesel Fuel Oil	2 037 830	2 247 895	4 318 552	359 988	377 140	405 017	386 122	385 139
Low Sulfur	1 294 654	1 484 118	2 789 256	233 627	232 510	256 889	257 621	259 623
Light Fuel Oil (Nos. 2 & 3)	19 557	25 668	34 643	807	898	1 061	2 459	4 128
Heavy Fuel Oil (Nos. 4,5 & 6)	33 245	31 989	54 618	3 298	4 095	3 768	4 154	1 722
Low Sulfur	x	x	x	x	x	x	x	x
Asphalt	200 834	170 657	566 360	75 431	97 629	87 949	68 359	29 066
Coke	53 612	49 989	105 548	9 120	8 462	10 380	6 222	9 335
Lube Oils & Greases	63 459	68 396	125 982	9 705	9 630	11 871	10 107	10 711
Still Gas	-	-	-	-	-	-	-	-
Other Products	271 036	351 451	593 017	41 870	36 374	34 641	72 816	72 965
Total, All Products	6 122 559	6 530 173	12 962 249	1 160 631	1 199 332	1 166 489	1 138 599	1 092 613

Tableau 2

Ventes intérieures de produits pétroliers raffinés par province, juin 2000 – suite

Dec. 1999	Jan. 2000	Feb. 2000	March 2000	April 2000	May 2000	June 2000	June 1999	
Déc. 1999	Jan. 2000	Fév. 2000	Mars 2000	Avril 2000	Mai 2000	Juin 2000	Juin 1999	Ventes en mètres cubes
SASKATCHEWAN								
7 042	8 419	7 769	6 021	3 096	3 535	4 206	3 661	Propane & méi de propane
3 115	3 262	2 672	2 724	4 910	4 909	4 538	2 482	Butane & méi de butane
-	-	-	-	-	-	-	-	Charges pétrochimiques
190	137	207	197	98	223	146	191	Prod spéciaux base/naph
257	176	244	400	425	601	986	1 366	Essence d'aviation
145 138	117 019	118 807	126 454	125 971	157 148	143 538	146 073	Essence pour moteurs
3 578	2 780	2 568	1 698	2 019	2 540	2 030	3 926	Super
1 176	872	787	720	753	864	885	1 335	Intermédiaire
140 384	113 367	115 452	124 036	123 199	153 744	140 623	140 812	Ordinaire sans plomb
-	-	-	-	-	-	-	-	Ordinaire avec plomb
107 552	87 802	89 143	94 881	89 565	111 732	102 055	103 797	Ventes nettes au détail
3 791	3 956	4 309	4 295	3 875	4 153	4 887	3 616	Carburacteur-type kéro
1 116	1 210	1 288	1 625	991	1 195	758	2 743	Carburacteur-type naph
2 241	1 580	1 445	767	294	235	728	425	Mazout pour poêles
103 228	74 748	86 303	103 475	122 570	227 961	112 068	141 267	Carburant diesel
95 248	70 198	81 581	99 953	104 403	186 974	99 661	114 835	Faible teneur en soufre
3 716	4 415	3 814	2 086	781	365	166	140	Mazout léger (Nos 2 & 3)
6 618	6 714	7 911	11 674	5 800	4 411	6 317	5 835	Mazout lourd (Nos 4,5 & 6)
x	x	x	x	x	x	x	x	Faible teneur en soufre
33	-	181	147	686	11 839	10 739	23 851	Asphalte
3 898	8 154	8 645	9 258	5 257	5 584	5 281	4 541	Coke
4 273	4 164	5 441	7 749	6 077	5 130	4 086	3 940	Huiles & graisses lubrif.
-	-	-	-	-	-	-	-	Gaz de distillation
134	116	254	183	115	167	236	187	Autres produits
284 790	234 070	249 290	277 055	280 946	427 456	298 680	340 318	Total, tous les produits
ALBERTA								
45 499	43 532	39 698	37 440	42 351	48 104	45 412	32 127	Propane & méi de propane
20 497	17 589	22 100	28 861	33 198	38 020	40 200	53 620	Butane & méi de butane
36 254	35 746	33 722	35 569	32 713	38 530	35 122	35 729	Charges pétrochimiques
10 506	10 400	19 084	17 669	20 739	10 240	2 749	1 373	Prod spéciaux base/naph
995	1 071	1 434	2 213	1 583	2 676	3 010	2 913	Essence d'aviation
428 737	380 787	373 760	410 449	382 291	431 640	422 917	435 703	Essence pour moteurs
26 858	23 611	22 909	20 978	19 160	22 219	21 720	29 742	Super
8 568	7 494	7 198	6 595	6 350	7 151	8 014	11 152	Intermédiaire
393 311	349 682	343 653	382 876	356 781	402 270	393 183	394 809	Ordinaire sans plomb
-	-	-	-	-	-	-	-	Ordinaire avec plomb
350 025	311 213	305 470	335 455	310 947	351 086	343 991	354 565	Ventes nettes au détail
62 923	65 323	55 693	64 216	61 283	66 822	73 530	68 907	Carburacteur-type kéro
8 730	4 821	5 205	6 010	5 002	16 490	14 256	9 319	Carburacteur-type naph
1 177	1 353	1 514	1 224	362	249	156	313	Mazout pour poêles
367 316	372 062	390 158	383 334	330 507	422 073	349 761	346 204	Carburant diesel
254 332	256 349	266 796	266 603	206 182	258 112	230 076	202 943	Faible teneur en soufre
5 733	7 871	7 643	5 788	1 321	992	2 053	570	Mazout léger (Nos 2 & 3)
4 336	2 956	3 118	2 236	2 092	1 993	19 594	4 192	Mazout lourd (Nos 4,5 & 6)
x	x	x	x	x	x	x	x	Faible teneur en soufre
7 092	9 754	17 548	14 130	13 401	59 445	56 379	85 701	Asphalte
8 417	7 763	8 348	8 730	8 000	8 498	8 650	11 217	Coke
10 499	10 804	10 954	13 557	10 180	10 587	10 314	10 062	Huiles & graisses lubrif.
-	-	-	-	-	-	-	-	Gaz de distillation
63 315	72 938	67 671	78 262	35 069	53 770	43 741	43 041	Autres produits
1 082 026	1 044 770	1 057 650	1 109 688	980 092	1 210 129	1 127 844	1 140 991	Total, tous les produits

Table 2
Domestic Sales of Refined Petroleum Products by Province, June 2000 – Continued

Sales in cubic metres	Cum.1999	Cum.2000	Year 1999	July 1999	Aug. 1999	Sept. 1999	Oct. 1999	Nov. 1999
	Cum.1999	Cum.2000	Année 1999	Juillet 1999	Août 1999	Sept. 1999	Oct. 1999	Nov. 1999
BRITISH COLUMBIA								
Propane & Propane mixes	56 857	52 361	116 813	11 649	10 730	10 151	9 953	8 355
Butane & Butane Mixes	13 991	12 480	27 901	3 124	3 169	2 619	2 032	1 203
Petro-Chem Feedstocks	-	-	-	-	-	-	-	-
Naphtha Specialties	1 005	1 128	2 898	118	185	271	410	520
Aviation Gasoline	7 133	7 508	16 496	2 274	2 341	1 967	1 265	935
Motor Gasoline	2 245 264	2 222 471	4 667 916	439 964	444 184	398 630	387 309	368 166
Premium	412 995	308 501	821 127	75 063	76 785	65 689	69 670	58 981
Mid Grade	174 827	145 300	358 047	36 160	37 695	30 335	27 118	25 795
Regular No-Lead	1 657 442	1 768 670	3 488 742	328 741	329 704	302 606	290 521	283 390
Regular Leaded	-	-	-	-	-	-	-	-
Retail Sales of Motor Gasoline	2 033 495	2 013 191	4 241 851	402 475	406 335	364 663	351 635	334 255
Av-Turbo Fuel Kero Type	714 179	796 614	1 613 854	190 323	128 424	180 189	118 835	127 396
Av-Turbo Fuel Naph Type	11 665	9 027	31 835	2 497	2 803	3 244	4 558	2 010
Stove Oil Kerosene	13 300	12 308	25 908	603	711	2 063	2 855	3 066
Diesel Fuel Oil	1 501 494	1 517 843	3 133 816	261 483	290 008	301 946	262 435	264 322
Low Sulfur	1 051 791	1 074 882	2 216 340	190 372	198 378	216 951	189 882	186 106
Light Fuel Oil (Nos. 2 & 3)	116 814	114 208	217 696	7 210	6 843	14 610	20 443	21 671
Heavy Fuel Oil (Nos. 4.5 & 6)	332 426	353 391	659 457	93 612	68 718	66 335	39 434	28 298
Low Sulfur	x	x	x	x	x	x	x	x
Asphalt	78 695	77 286	219 697	29 827	30 861	34 754	30 480	10 058
Coke	63 200	56 000	132 700	7 600	14 300	11 100	12 400	13 500
Lube Oils & Greases	55 512	58 547	112 993	10 106	9 351	10 210	9 165	9 362
Still Gas	-	-	-	-	-	-	-	-
Other Products	7 419	2 698	22 762	4 521	692	571	608	577
Total, All Products	5 218 954	5 293 870	11 002 742	1 064 911	1 013 320	1 038 660	902 182	859 439
YUKON								
Propane & Propane mixes	-	-	-	-	-	-	-	-
Butane & Butane Mixes	-	-	-	-	-	-	-	-
Petro-Chem Feedstocks	-	-	-	-	-	-	-	-
Naphtha Specialties	18	8	33	1	3	2	2	3
Aviation Gasoline	664	682	1 680	426	348	134	60	36
Motor Gasoline	26 409	20 531	58 068	8 071	6 831	5 510	4 370	3 219
Premium	2 588	1 581	5 456	721	663	452	351	296
Mid Grade	93	93	199	20	23	19	14	14
Regular No-Lead	23 728	18 857	50 879	7 330	6 145	5 039	4 005	2 909
Regular Leaded	-	-	1 534	-	-	-	-	-
Retail Sales of Motor Gasoline	19 332	14 998	41 927	5 755	4 871	3 929	3 124	2 301
Av-Turbo Fuel Kero Type	-	2 397	-	-	-	-	-	-
Av-Turbo Fuel Naph Type	3 772	2 826	8 251	1 379	1 283	558	459	425
Stove Oil Kerosene	6 887	4 351	13 046	51	266	1 264	1 306	1 472
Diesel Fuel Oil	19 986	21 005	46 294	4 879	4 655	4 837	3 834	4 299
Low Sulfur	12 194	11 566	25 869	2 859	2 583	2 516	1 970	2 021
Light Fuel Oil (Nos. 2 & 3)	8 986	9 064	17 997	249	2 033	1 480	1 332	1 602
Heavy Fuel Oil (Nos. 4.5 & 6)	48	2 751	48	-	-	-	-	-
Low Sulfur	x	x	x	x	x	x	x	x
Asphalt	5 806	-	5 806	-	-	-	-	-
Coke	-	-	-	-	-	-	-	-
Lube Oils & Greases	254	274	558	66	65	60	38	36
Still Gas	-	-	-	-	-	-	-	-
Other Products	-	-	-	-	-	-	-	-
Total, All Products	72 830	63 889	151 781	15 122	15 484	13 845	11 401	11 092

Tableau 2

Ventes intérieures de produits pétroliers raffinés par province, juin 2000 – suite

Dec. 1999	Jan. 2000	Feb. 2000	March 2000	April 2000	May 2000	June 2000	June 1999	
Déc. 1999	Jan. 2000	Fév. 2000	Mars 2000	Avril 2000	Mai 2000	Junin 2000	Junin 1999	Ventes en mètres cubes
								COLOMBIE-BRITANNIQUE
9 118	8 044	8 735	5 603	7 465	10 556	11 958	12 255	Propane & mél de propane
1 763	2 779	1 531	1 982	1 386	2 628	2 174	3 126	Butane & mél de butane
-	-	-	-	-	-	-	-	Charges pétrochimiques
389	322	176	177	129	191	133	148	Prod spéciaux base/naph
581	592	810	1 508	1 185	1 711	1 702	1 657	Essence d'aviation
384 399	350 549	329 312	375 487	366 928	399 444	400 751	400 791	Essence pour moteurs
61 944	53 793	49 419	50 230	49 258	52 012	53 789	69 192	Super
26 117	22 269	21 943	23 435	23 625	26 615	27 413	33 927	Intermédiaire
296 338	274 487	257 950	301 822	294 045	320 817	319 549	297 672	Ordinaire sans plomb
-	-	-	-	-	-	-	-	Ordinaire avec plomb
348 993	316 806	297 614	339 344	333 070	362 585	363 772	363 481	Ventes nettes au détail
154 508	128 908	154 265	126 476	135 767	155 903	95 295	150 504	Carburéacteur-type kéro
5 058	568	1 679	1 031	2 784	2 001	964	2 424	Carburéacteur-type naph
3 310	3 427	3 044	2 344	1 364	1 228	901	889	Mazout pour poêles
252 128	263 275	259 983	264 384	201 701	249 657	278 843	271 868	Carburant diesel
182 860	185 787	195 168	195 979	147 237	175 335	175 376	186 790	Faible teneur en soufre
30 105	32 106	26 923	23 778	12 534	11 578	7 289	7 652	Mazout léger (Nos 2 & 3)
30 634	50 080	38 333	32 760	71 691	53 737	106 790	63 174	Mazout lourd (Nos 4,5 & 6)
x	x	x	x	x	x	x	x	Faible teneur en soufre
5 022	3 415	9 709	12 052	11 805	19 768	20 537	23 011	Asphalte
10 600	14 100	7 400	-	10 500	14 500	9 500	15 200	Coke
9 287	8 914	9 467	10 278	9 377	10 143	10 368	10 062	Huiles & graisses lubrif.
-	-	-	-	-	-	-	-	Gaz de distillation
8 374	382	435	255	543	524	559	472	Autres produits
905 276	867 461	851 802	858 115	835 159	933 569	947 764	963 233	Total, tous les produits
								YUKON
-	-	-	-	-	-	-	-	Propane & mél de propane
-	-	-	-	-	-	-	-	Butane & mél de butane
-	-	-	-	-	-	-	-	Charges pétrochimiques
4	2	1	2	1	1	1	3	Prod spéciaux base/naph
12	10	33	57	51	191	340	402	Essence d'aviation
3 658	2 145	2 539	4 286	2 221	3 650	5 690	7 303	Essence pour moteurs
385	151	246	394	175	249	366	778	Super
16	18	16	12	13	16	18	20	Intermédiaire
1 723	1 976	2 277	3 880	2 033	3 385	5 306	6 505	Ordinaire sans plomb
1 534	-	-	-	-	-	-	-	Ordinaire avec plomb
2 615	1 425	1 687	2 847	1 736	2 854	4 449	5 709	Ventes nettes au détail
-	166	297	467	330	408	729	-	Carburéacteur-type kéro
375	146	269	1 080	627	232	472	1 333	Carburéacteur-type naph
1 800	1 466	1 033	924	520	265	143	112	Mazout pour poêles
3 804	2 106	3 056	5 088	1 797	4 179	4 779	5 274	Carburant diesel
1 726	975	1 937	3 004	758	2 009	2 883	3 193	Faible teneur en soufre
2 315	2 531	2 148	1 677	1 161	897	650	354	Mazout léger (Nos 2 & 3)
-	-	-	-	-	746	2 005	-	Mazout lourd (Nos 4,5 & 6)
x	x	x	x	x	x	x	x	Faible teneur en soufre
-	-	-	-	-	-	-	4 104	Asphalte
-	-	-	-	-	-	-	-	Coke
39	27	45	44	34	66	58	49	Huiles & graisses lubrif.
-	-	-	-	-	-	-	-	Gaz de distillation
-	-	-	-	-	-	-	-	Autres produits
12 007	8 599	9 421	13 625	6 742	10 635	14 867	18 934	Total, tous les produits

Table 2
Domestic Sales of Refined Petroleum Products by Province, June 2000 – Concluded

Sales in cubic metres	Cum.1999	Cum.2000	Year 1999	July 1999	Aug. 1999	Sept. 1999	Oct. 1999	Nov. 1999
	Cum.1999	Cum.2000	Année 1999	Juillet 1999	Août 1999	Sept. 1999	Oct. 1999	Nov. 1999
NORTHWEST TERRITORIES								
Propane & Propane mixes	-	-	-	-	-	-	-	-
Butane & Butane Mixes	-	-	-	-	-	-	-	-
Petro-Chem Feedstocks	-	-	-	-	-	-	-	-
Naphtha Specialties	21	34	47	9	3	4	5	2
Aviation Gasoline	1 915	2 013	4 419	585	787	355	245	237
Motor Gasoline	16 727	20 841	34 649	4 165	2 661	2 271	2 217	2 983
Premium	986	1 000	2 348	203	206	120	410	228
Mid Grade	4 173	4 914	8 617	1 844	508	511	448	503
Regular No-Lead	11 568	14 927	23 684	2 118	1 947	1 640	1 359	2 252
Regular Leaded	-	-	-	-	-	-	-	-
Retail Sales of Motor Gasoline	10 976	14 135	22 412	2 311	1 476	1 260	1 605	2 160
Av-Turbo Fuel Kero Type	16 685	13 498	34 096	6 872	2 683	2 014	1 862	2 033
Av-Turbo Fuel Naph Type	4 494	5 160	9 346	933	1 039	814	955	590
Stove Oil Kerosene	16 590	17 411	27 426	655	675	1 351	2 025	2 983
Diesel Fuel Oil	51 907	80 564	83 190	13 629	5 282	4 899	3 619	913
Low Sulfur	24 570	45 019	53 712	13 629	4 361	4 527	3 080	670
Light Fuel Oil (Nos. 2 & 3)	23 698	36 191	38 597	558	1 002	1 575	3 237	3 387
Heavy Fuel Oil (Nos. 4,5 & 6)	-	-	-	-	-	-	-	-
Low Sulfur	x	x	x	x	x	x	x	x
Asphalt	-	-	300	-	300	-	-	-
Coke	-	-	-	-	-	-	-	-
Lube Oils & Greases	1 124	2 175	1 661	121	97	120	62	61
Still Gas	-	-	-	-	-	-	-	-
Other Products	-	-	-	-	-	-	-	-
Total, All Products	133 161	177 887	233 731	27 527	14 529	13 403	14 227	13 189
NUNAVUT								
Propane & Propane mixes	-	-	-	-	-	-	-	-
Butane & Butane Mixes	-	-	-	-	-	-	-	-
Petro-Chem Feedstocks	-	-	-	-	-	-	-	-
Naphtha Specialties	-	-	134	9	25	97	3	-
Aviation Gasoline	-	-	194	30	149	15	-	-
Motor Gasoline	-	-	7 856	895	2 032	4 466	463	-
Premium	-	-	-	-	-	-	-	-
Mid Grade	-	-	-	-	-	-	-	-
Regular No-Lead	-	-	7 856	895	2 032	4 466	463	-
Regular Leaded	-	-	-	-	-	-	-	-
Retail Sales of Motor Gasoline	-	-	-	-	-	-	-	-
Av-Turbo Fuel Kero Type	-	-	9 913	2 748	2 999	3 886	280	-
Av-Turbo Fuel Naph Type	-	-	297	-	-	297	-	-
Stove Oil Kerosene	-	-	5 892	4 080	-	1 812	-	-
Diesel Fuel Oil	-	-	98 935	16 445	8 865	71 907	1 718	-
Low Sulfur	-	-	-	-	-	-	-	-
Light Fuel Oil (Nos. 2 & 3)	-	-	-	-	-	-	-	-
Heavy Fuel Oil (Nos. 4,5 & 6)	-	-	-	-	-	-	-	-
Low Sulfur	x	x	x	x	x	x	x	x
Asphalt	-	-	-	-	-	-	-	-
Coke	-	-	-	-	-	-	-	-
Lube Oils & Greases	-	-	-	-	-	-	-	-
Still Gas	-	-	-	-	-	-	-	-
Other Products	-	-	-	-	-	-	-	-
Total, All Products	-	-	123 221	24 207	14 070	82 480	2 464	-

Tableau 2
Ventes intérieures de produits pétroliers raffinés par province, juin 2000 – fin

Dec. 1999	Jan. 2000	Feb. 2000	March 2000	April 2000	May 2000	June 2000	June 1999	
Déc. 1999	Jan. 2000	Fév. 2000	Mars 2000	Avril 2000	Mai 2000	Juin 2000	Juin 1999	Ventes en mètres cubes
								TERRITOIRES DU NORD-OUEST
-	-	-	-	-	-	-	-	Propane & mél de propane
-	-	-	-	-	-	-	-	Butane & mél de butane
-	-	-	-	-	-	-	-	Charges pétrochimiques
3	3	6	11	3	4	7	4	Prod spéciaux base/naph
295	175	217	255	261	402	703	669	Essence d'aviation
3 625	3 433	3 161	5 349	2 608	2 464	3 826	2 870	Essence pour moteurs
195	207	190	169	148	110	176	224	Super
630	660	958	1 864	666	358	408	587	Intermédiaire
2 800	2 566	2 013	3 316	1 794	1 996	3 242	2 059	Ordinaire sans plomb
-	-	-	-	-	-	-	-	Ordinaire avec plomb
2 624	2 274	2 093	3 542	1 825	1 724	2 677	1 987	Ventes nettes au détail
1 947	1 880	1 848	2 672	2 421	2 347	2 330	7 011	Carburacteur-type kéro
521	367	624	1 805	614	666	1 084	1 047	Carburacteur-type naph
3 147	3 956	3 812	5 442	2 721	1 321	159	595	Mazout pour poêles
2 941	3 122	24 883	43 658	6 143	488	2 272	2 223	Carburant diesel
2 875	3 018	5 795	29 032	4 714	389	2 071	1 383	Faible teneur en soufre
5 140	5 524	10 770	14 103	3 125	1 700	969	815	Mazout léger (Nos 2 & 3)
-	-	-	-	-	-	-	-	Mazout lourd (Nos 4, 5 & 6)
x	x	x	x	x	x	x	x	Faible teneur en soufre
-	-	-	-	-	-	-	-	Asphalte
-	-	-	-	-	-	-	-	Coke
76	127	353	1 306	119	81	189	140	Huiles & graisses lubrif.
-	-	-	-	-	-	-	-	Gaz de distillation
-	-	-	-	-	-	-	-	Autres produits
17 695	18 587	45 674	74 599	18 015	9 473	11 539	15 374	Total, tous les produits
								NUNAVUT
-	-	-	-	-	-	-	-	Propane & mél de propane
-	-	-	-	-	-	-	-	Butane & mél de butane
-	-	-	-	-	-	-	-	Charges pétrochimiques
-	-	-	-	-	-	-	-	Prod spéciaux base/naph
-	-	-	-	-	-	-	-	Essence d'aviation
-	-	-	-	-	-	-	-	Essence pour moteurs
-	-	-	-	-	-	-	-	Super
-	-	-	-	-	-	-	-	Intermédiaire
-	-	-	-	-	-	-	-	Ordinaire sans plomb
-	-	-	-	-	-	-	-	Ordinaire avec plomb
-	-	-	-	-	-	-	-	Ventes nettes au détail
-	-	-	-	-	-	-	-	Carburacteur-type kéro
-	-	-	-	-	-	-	-	Carburacteur-type naph
-	-	-	-	-	-	-	-	Mazout pour poêles
-	-	-	-	-	-	-	-	Carburant diesel
-	-	-	-	-	-	-	-	Faible teneur en soufre
-	-	-	-	-	-	-	-	Mazout léger (Nos 2 & 3)
-	-	-	-	-	-	-	-	Mazout lourd (Nos 4, 5 & 6)
x	x	x	x	x	x	x	x	Faible teneur en soufre
-	-	-	-	-	-	-	-	Asphalte
-	-	-	-	-	-	-	-	Coke
-	-	-	-	-	-	-	-	Huiles & graisses lubrif.
-	-	-	-	-	-	-	-	Gaz de distillation
-	-	-	-	-	-	-	-	Autres produits
-	-	-	-	-	-	-	-	Total, tous les produits

Table 3

Own Consumption of Internally Produced Petroleum Products, Oil Sands and Upgraders, Canada

	Cum. 1999	Cum. 2000	Year 1999	July 1999	Aug. 1999	Sept. 1999	Oct. 1999	Nov. 1999
	Cum. 1999	Cum. 2000	Année 1999	Juillet 1999	Août 1999	Sept. 1999	Oct. 1999	Nov. 1999
Diesel								
Production	86 546	99 866	177 503	15 004	15 019	16 414	15 088	14 729
Own Consumption	86 546	99 866	177 503	15 004	15 019	16 414	15 088	14 729
Petroleum Coke								
Production	611 405	572 613	1 188 095	99 733	96 497	88 516	99 459	97 363
Own Consumption	611 405	572 613	1 188 095	99 733	96 497	88 516	99 459	97 363
Still Gas								
Production	1 174 738	1 160 749	2 408 886	207 167	208 585	186 832	211 752	206 037
Own Consumption	1 174 738	1 160 749	2 408 886	207 167	208 585	186 832	211 752	206 037
Other Products								
Production	-	-	-	-	-	-	-	-
Own consumption	-	-	-	-	-	-	-	-

Note: Sales of Petroleum Products by Non-Conventional Refineries are Included in Tables 1 and 2.

Tableau 3

Auto consommation des produits pétroliers conçus à l'interne, sables bitumineux et aménagements pour traitement, au Canada

Dec. 1999	Jan. 2000	Feb. 2000	March 2000	April 2000	May 2000	June 2000	June 1999	
Déc. 1999	Jan. 2000	Fév. 2000	Mars 2000	Avril 2000	Mai 2000	Juin 2000	Juin 1999	
14 703	18 256	14 352	15 239	16 629	17 510	17 880	16 516	Diesel
14 703	18 256	14 352	15 239	16 629	17 510	17 880	16 516	Production
								Auto consommation
95 122	103 261	101 286	79 548	95 836	96 922	95 760	94 466	Coke de pétrole
95 122	103 261	101 286	79 548	95 836	96 922	95 760	94 466	Production
								Auto consommation
213 775	224 605	202 892	161 668	165 023	205 311	201 250	200 608	Gaz de distillation
213 775	224 605	202 892	161 668	165 023	205 311	201 250	200 608	Production
								Auto consommation
-	-	-	-	-	-	-	-	Autres produits
								Production
								Auto consommation

Nota : Les ventes de produits pétroliers des raffineries non-conventionnelles sont incluses dans les tableaux 1 et 2.

Get online with Statistics Canada's Electronic Publications!



Soyez branché grâce aux publications électroniques de Statistique Canada!

Go virtual with Statistics Canada's electronic publications. From Arts and Culture to Travel, Transport and Warehousing, you have over 120 titles in 18 topic categories to choose from — and the list is growing every day.

Vivez au rythme virtuel des publications électroniques de Statistique Canada. De la rubrique Arts et culture à la rubrique Voyages, transport et entreposage, vous trouverez plus de 120 titres répartis en 18 catégories, et la liste s'allonge de jour en jour.

Save money.

Order online and you'll receive a 25% price reduction from that of our print publications.

One price, many rewards.

Statistics Canada subscriptions offer indefinite access to your publication and up to three years of its previous issues.

Built to last.

Unlike paper, e-versions won't yellow, fade or tear. They will stay intact and accessible for years to come!

Find the information you need now.

Online documents allow you to search, locate and print exactly what you are looking for.

Be the first to know.

Our electronic publications are regularly available before print versions, so you always have access to the most current releases.

Feel safe about ordering online.

Our secure site makes using your credit card online safe and easy. Guaranteed.

Be green.

By consciously choosing electronic over paper, you're doing your part to be ecologically friendly. Feel good about doing business, respecting the environment and saving precious resources.

Save time.

Access your publication on the day of release — no more waiting for delivery.

Put the data to work.

Copy text from our online publications right into your documents and databases.

Access anywhere, anytime.

Get up-to-date detailed information quickly and efficiently, regardless of location and time constraints.

On our site, go to Products and Services, select Downloadable publications (\$) and simply follow the steps to subscribe or purchase. It's that easy!

www.statcan.ca
BUILT FOR BUSINESS



COMMANDEZ
MAINTENANT!
ORDER NOW!

Économisez de l'argent.

Les achats en ligne vous donnent droit à un rabais de 25 % sur le prix des ouvrages imprimés.

Un seul prix, beaucoup de primes.

À Statistique Canada, les abonnements sont assortis d'un accès illimité à la publication que vous choisissez et aux numéros antérieurs pour une période pouvant couvrir jusqu'à trois années.

Conçues pour durer.

Contrairement aux documents imprimés, les versions électroniques ne jaunissent pas, ne se décolorent pas et ne se déchirent pas. Elles restent intactes et accessibles pendant des années!

Trouvez les renseignements que vous cherchez maintenant.

Les documents en ligne vous permettent de chercher, de trouver et d'imprimer exactement ce que vous désirez obtenir.

Prenez la tête du peloton.

Nos publications électroniques sortent généralement avant les versions imprimées; vous avez donc accès aux parutions les plus récentes.

Soyez rassuré quant aux commandes en ligne.

Grâce à la sûreté de notre site, l'utilisation en ligne de votre carte de crédit est simple et sans risque. C'est garanti.

Pensez «écolo».

En optant pour les produits électroniques plutôt que les documents imprimés, vous participez à la préservation de l'environnement. Faites d'une pierre, trois coups : travaillez, respectez l'environnement et conservez des ressources précieuses.

Gagnez du temps.

Accédez à la publication le jour de sa parution — aucun délai de livraison.

Mettez les données à l'oeuvre.

Copiez des extraits de nos publications en ligne directement dans vos documents et bases de données.

Accès partout, en tout temps.

Obtenez rapidement et efficacement des renseignements détaillés et à jour, peu importe les contraintes de lieu et de temps.

Sur notre site, cliquez sur Produits et services, puis sélectionnez Publications téléchargeables (\$). Vous n'avez qu'à suivre les étapes pour acheter ou vous abonner. C'est aussi simple que cela!

www.statcan.ca
CONÇU POUR LES AFFAIRES



ORDER FORM

Statistics Canada

TO ORDER:



MAIL

Statistics Canada
Dissemination Division
Circulation Management
120 Parkdale Avenue
Ottawa, Ontario
K1A 0T6 Canada



PHONE
1 800 267-6677
(613) 951-7277



FAX
1 877 287-4369
(613) 951-1584



E-MAIL: order@statcan.ca

(Please print)



1 800 363-7629
Telecommunication Device
for the Hearing Impaired

Company

Department

Attention

Title

Address

City

Province

Postal Code

Phone

Fax

E-mail Address:

Your personal information is protected by the *Privacy Act***

METHOD OF PAYMENT:

(Check only one)



Please charge my:



VISA



MasterCard

Card Number

Expiry Date

Cardholder (please print)

Signature



Payment enclosed \$

(payable to the Receiver General for Canada)



Purchase
Order Number
(please enclose)

Authorized Signature

Catalogue Number	Title	Date of issue(s) or indicate an "S" for subscription(s)	Price (All prices exclude sales tax)	*Shipping Charges (Applicable to shipments sent outside Canada)	Quantity	Total \$

▶ *Shipping charges: No shipping charges for delivery in Canada. For shipments to the United States, please add \$6 per issue or item ordered. For shipments to other countries, please add \$10 per issue or item ordered. Annual frequency = 1. Quarterly frequency = 4. Monthly frequency = 12.	SUBTOTAL
▶ Canadian clients add either 7% GST and applicable PST or HST (GST Registration No. R121491807).	GST (7%)
▶ Clients outside Canada pay in Canadian dollars drawn on a Canadian bank or pay in equivalent US dollars, converted at the prevailing daily exchange rate, drawn on a US bank.	Applicable PST
▶ Statistics Canada is FIS-ready. Federal government departments and agencies must include with all orders their IS Organization Code _____ and IS Reference Code _____	Applicable HST (N.S., N.B., Nfld.)
▶ ** Statistics Canada will only use your information to complete this sales transaction, deliver your product(s), and administer your account. From time to time, we may also offer you other Statistics Canada products and services and conduct market research. If you do not wish to be contacted again for promotional purposes <input type="checkbox"/> and/or market research, <input type="checkbox"/> check as appropriate and fax or mail this page to us, call 1 800 700-1033 or e-mail order@statcan.ca .	GRAND TOTAL
PF099000	

THANK YOU FOR YOUR ORDER!



Statistics Canada Statistique Canada

www.statcan.ca

Canada



BON DE COMMANDE

Statistique Canada

POUR COMMANDER :



COURRIER

Statistique Canada
Division de la diffusion
Gestion de la circulation
120, avenue Parkdale
Ottawa (Ontario)
K1A 0T6 Canada



TÉLÉPHONE

1 800 267-6677
(613) 951-7277



TÉLÉCOPIEUR

1 877 287-4369
(613) 951-1584



COURRIEL : order@statcan.ca



1 800 363-7629

Appareils de télécommunications
pour les malentendants

(Veuillez écrire en majuscules)

Compagnie

Service

À l'attention de

Fonction

Adresse

Ville

Province

Code postal

Téléphone

Télécopieur

Courriel :

Vos renseignements personnels sont protégés par la Loi sur la protection des renseignements personnels.**

MODALITÉS DE PAIEMENT :

(Cochez une seule case)

Veuillez débiter mon compte VISA MasterCard

N° de carte

Date d'expiration

Détenteur de carte (en majuscules s.v.p.)

Signature

Paiement inclus \$ _____
(à l'ordre du Receveur général du Canada)

N° du bon
de commande _____
(veuillez joindre le bon)

Signature de la personne autorisée

Numéro au catalogue	Titre	Édition(s) demandée(s) ou inscrire « A » pour les abonnements	Prix (Les prix n'incluent pas la taxe de vente)	*Frais de port (Pour les envois à l'extérieur du Canada)	Quantité	Total \$
<p>▶ *Frais de port : Aucuns frais pour les envois au Canada. Pour les envois à destination des États-Unis, veuillez ajouter 6 \$ pour chaque numéro ou article commandé. Pour les envois à destination des autres pays, veuillez ajouter 10 \$ pour chaque numéro ou article commandé. Fréquence des parutions : publication annuelle = 1; publication trimestrielle = 4; publication mensuelle = 12.</p>				TOTAL		
<p>▶ Les clients canadiens ajoutent soit la TPS de 7 % et la TVP en vigueur, soit la TVH (TPS numéro R121491807).</p>				TPS (7 %)		
<p>▶ Les clients de l'étranger paient en dollars canadiens tirés sur une banque canadienne ou en dollars US tirés sur une banque américaine selon le taux de change quotidien en vigueur.</p>				TVP en vigueur		
<p>▶ Statistique Canada utilise la SIF. Les ministères et les organismes du gouvernement fédéral doivent indiquer sur toutes les commandes leur code d'organisme RI _____ et leur code de référence RI _____</p>				TVH en vigueur (N.-É., N.-B., T.-N.)		
<p>▶ ** Statistique Canada utilisera les renseignements qui vous concernent seulement pour effectuer la présente transaction, livrer votre (vos) produit(s) et gérer votre compte. Nous pourrions de temps à autre vous informer au sujet d'autres produits et services de Statistique Canada et mener des études de marché. Si vous ne voulez pas qu'on communique avec vous de nouveau pour des promotions <input type="checkbox"/> ou des études de marché, <input type="checkbox"/> cochez la case correspondante et faites-nous parvenir cette page par télécopieur ou par la poste, téléphonez-nous au 1 800 700-1033 ou envoyez un courriel à order@statcan.ca.</p>				TOTAL GÉNÉRAL		
						PF099000

MERCI DE VOTRE COMMANDE!



Statistique Canada
Statistics Canada

www.statcan.ca

Canada

Canadians in the spotlight



Pleins feux sur les Canadiens



Society is changing rapidly. It's a constant challenge for you to stay informed about the important social issues and trends affecting us all. **Canadian Social Trends** helps you meet that challenge successfully by bringing you dynamic and invaluable social analysis in a clear, concise and highly readable format.

Each issue of this popular Statistics Canada quarterly brings key elements of Canadian life into the spotlight — labour markets, immigration, evolving family structure, standard of living. The easy-to-read articles draw from a wide range of demographic, social and economic data sources. Tables and charts highlight key points. A Social Indicators table tracks change.

Social science professionals, researchers, business and policy analysts, educators, students and the general public rely on **Canadian Social Trends**. Subscribing today will help you keep abreast of change, evaluate social conditions, plan programs or services, and much more!

Visit the "In-Depth" section of our Web site at www.statcan.ca to view some recent articles.

Subscribe today! You won't want to miss a single issue!

Only \$36 annually! In Canada, please add either GST and applicable PST or HST. Shipping charges: No shipping charges for delivery in Canada. For shipments to the United States, please add \$24. For shipments to other countries, please add \$40. To order **Canadian Social Trends** (Cat. No. 11-008-XPE), write to Statistics Canada, Dissemination Division, Circulation Management, 120 Parkdale Avenue, Ottawa, Ontario, K1A 0T6, Canada, or contact the nearest Statistics Canada Regional Reference Centre listed in this publication. If more convenient, fax your order to 1 877 287-4369, call 1 800 287-6677 or send an e-mail to order@statcan.ca. Subscribe on our Web site to the downloadable version of **Canadian Social Trends** (Cat. No. 11-008-XIE) for only \$27 (plus taxes, where applicable). URL: www.statcan.ca/cgi-bin/downpub/feepub.cgi

La société évolue rapidement. Et vous devez constamment chercher à demeurer au fait des questions et des tendances sociales importantes qui touchent chacun de nous. **Tendances sociales canadiennes** vous aide à relever ce défi avec succès en vous présentant une analyse sociale à la fois dynamique et d'une valeur inestimable dans un texte clair, concis et fort compréhensible.

Chaque numéro de ce populaire trimestriel de Statistique Canada s'intéresse à des éléments clés de la vie canadienne tels que : marchés du travail, immigration, structure familiale en évolution, niveau de vie. De lecture facile, les articles qu'on y trouve puisent dans une foule de sources de données démographiques, sociales et économiques. Des tableaux et des graphiques en illustrent les points saillants. Un tableau des indicateurs sociaux permet de suivre l'évolution des choses.

Les professionnels des sciences sociales, les chercheurs, les analystes du monde des affaires et des politiques, les enseignants, les étudiants et le grand public se fient à **Tendances sociales canadiennes**. Vous abonner aujourd'hui vous aidera à rester à la fine pointe du changement, à évaluer la conjoncture sociale, à planifier des programmes ou des services, et plus encore!

Visitez la section « En profondeur » de notre site Web à www.statcan.ca pour consulter certains des articles publiés récemment.

Abonnez-vous aujourd'hui! Vous ne saurez vous passer d'un seul numéro!

Seulement \$36 par année! Au Canada, veuillez ajouter soit la TPS et la TVP en vigueur, soit la TVH. Frais de port : Aucuns frais pour les envois au Canada. Pour les envois à destination des États-Unis, veuillez ajouter 24 \$. Pour les envois à destination des autres pays, veuillez ajouter 40 \$. Pour commander **Tendances sociales canadiennes** (n° 11-008-XPF au cat.), écrivez à Statistique Canada, Division de la diffusion, 120, avenue Parkdale, Ottawa (Ontario), K1A 0T6, Canada. Ou communiquez avec le Centre de consultation régional le plus près (voir la liste figurant dans la présente publication). Vous pouvez passer votre commande par télécopieur au 1 877 287-4369, par téléphone au 1 800 287-6677 ou par courriel à : order@statcan.ca. Abonnez-vous sur notre site Web à la version téléchargeable (n° 11-008-XIF au cat.) pour seulement 27 \$ (taxes en sus, s'il y a lieu). URL : www.statcan.ca/cgi-bin/downpub/feepub_f.cgi



1010635194

Add to your favorites

Ajoutez à vos favoris

STATISTICS CANADA'S ONLINE CATALOGUE OF PRODUCTS AND SERVICES

LE CATALOGUE EN LIGNE DES PRODUITS ET SERVICES DE STATISTIQUE CANADA

Whether you're looking for information about the census, health data or recent economic news, Statistics Canada's *Online Catalogue of Products and Services* has the answer to your questions!

Access a variety of data through an **efficient** and **up-to-date** search tool, for work, analyses or personal use.

A NO NONSENSE SEARCH

Search the *Catalogue* through keywords, expressions, titles, subjects and more!

A thesaurus is available to make your search **easier** and **save you time**.

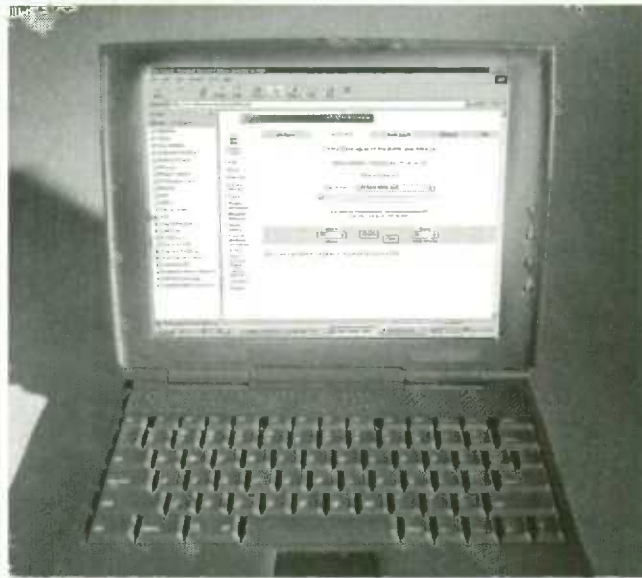

Que vous soyez à la recherche d'information sur le recensement, de données sur la santé ou encore de nouvelles économiques récentes, le *Catalogue en ligne des produits et services* de Statistique Canada a la réponse à vos questions!

Cet outil de recherche **efficace** et **à jour** vous permettra d'accéder à une variété de données pour vos travaux, vos analyses ou tout simplement pour votre information personnelle.

CHERCHEZ SANS VOUS CASSER LA TÊTE

Le *Catalogue* vous permet d'effectuer une recherche par mots-clés, expressions, titres, sujets et bien plus encore!

Un thésaurus est mis à votre disposition pour **faciliter** votre recherche et **économiser du temps**.

RESULTS THAT MEET YOUR EXPECTATIONS!

Access a wide variety of products and services in hard copy or electronic format:

- articles
- publications
- research documents
- and more!
- surveys
- CD-ROM
- customized aggregated data

The information summary of your search results will guide you towards the product or service you require. All the information you need at your fingertips!

Click your way to an extensive source of information and **see for yourself what this online catalogue has to offer!**

DES RÉSULTATS À LA HAUTEUR DE VOS ATTENTES!

Accédez à une gamme de produits et services en version papier ou électronique :

- articles
- publications
- et plus encore!
- enquêtes
- CD-ROM
- documents de recherche
- données agrégées personnalisées

La liste des résultats vous présente un résumé de l'information pertinente à votre recherche, ainsi que la façon dont vous pouvez vous procurer le produit ou service désiré. Bref, tous les renseignements dont vous avez besoin à portée de la main!

D'un seul clic de souris, accédez dès maintenant à cette vaste source d'information et **voyez vous-même ce que ce catalogue en ligne peut vous offrir!**

A link to electronic publications directly downloadable from the Internet!

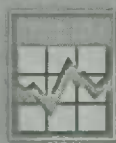

Le lien à des publications électroniques téléchargeables directement sur l'Internet.

www.statcan.ca