



Catalogue no. 45-004-XPB

Refined Petroleum Products

November 2001

N° 45-004-XPB au catalogue

Produits pétroliers raffinés

Novembre 2001

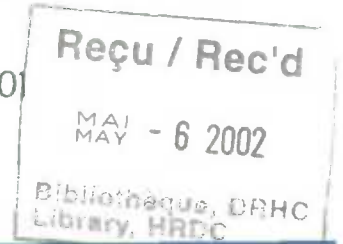

Statistics
Canada

Statistique
Canada

Canada

How to obtain more information

Specific inquiries about this product and related statistics or services should be directed to: Marketing and Dissemination Section, Manufacturing, Construction & Energy Division, Statistics Canada, Ottawa, Ontario, K1A 0T6 (telephone: (613) 951-9497 or 1 866 873-8789; Fax line (613) 951-9499; Internet: energ@statcan.ca).

For information on the wide range of data available from Statistics Canada, you can contact us by calling one of our toll-free numbers. You can also contact us by e-mail or by visiting our Web site.

National inquiries line	1 800 263-1136
National telecommunications device for the hearing impaired	1 800 363-7629
Depository Services Program inquiries	1 800 700-1033
Fax line for Depository Services Program	1 800 889-9734
E-mail inquiries	infostats@statcan.ca
Web site	www.statcan.ca

Ordering and subscription information

This product, Catalogue no. 45-004-XPB, is published monthly as a standard printed publication at a price of CDN \$21.00 per issue and CDN \$206.00 for a one-year subscription. The following additional shipping charges apply for delivery outside Canada:

	Single issue	Annual subscription
United States	CDN \$ 6.00	CDN \$72.00
Other countries	CDN \$ 10.00	CDN \$120.00

This product is also available in electronic format on the Statistics Canada Internet site as Catalogue no. 45-004-XIB at a price of CDN \$16.00 per issue and CDN \$155.00 for a one-year subscription. To obtain single issues or to subscribe, visit our Web site at www.statcan.ca, and select Products and Services.

All prices exclude sales taxes.

The printed version of this publication can be ordered by

- Phone (Canada and United States) 1 800 267-6677
- Fax (Canada and United States) 1 877 287-4369
- E-mail order@statcan.ca
- Mail Statistics Canada
Dissemination Division
Circulation Management
120 Parkdale Avenue
Ottawa, Ontario K1A 0T6
- And, in person at the Statistics Canada Reference Centre nearest you, or from authorised agents and bookstores.

When notifying us of a change in your address, please provide both old and new addresses.

Standards of service to the public

Statistics Canada is committed to serving its clients in a prompt, reliable and courteous manner and in the official language of their choice. To this end, the Agency has developed standards of service which its employees observe in serving its clients. To obtain a copy of these service standards, please contact Statistics Canada toll free at 1 800 263-1136.

Comment obtenir d'autres renseignements

Toute demande de renseignements au sujet du présent produit ou au sujet de statistiques ou de services connexes doit être adressée à : Section de marketing et diffusion, Division de la fabrication, de la construction et de l'énergie, Statistique Canada, Ottawa, Ontario, K1A 0T6 (téléphone : (613) 951-9497 ou 1 866 873-8789; Télécopieur (613) 951-9499; Internet: energ@statcan.ca).

Pour obtenir des renseignements sur l'ensemble des données de Statistique Canada qui sont disponibles, veuillez composer l'un des numéros sans frais suivants. Vous pouvez également communiquer avec nous par courriel ou visiter notre site Web.

Service national de renseignements	1 800 263-1136
Service national d'appareils de télécommunications pour les malentendants	1 800 363-7629
Renseignements concernant le Programme des bibliothèques de dépôt	1 800 700-1033
Télécopieur pour le Programme des bibliothèques de dépôt	1 800 889-9734
Renseignements par courriel	infostats@statcan.ca
Site Web	www.statcan.ca

Renseignements sur les commandes et les abonnements

Le produit n° 45-004-XPB au catalogue est publié mensuellement en version imprimée standard et est offert au prix de 21 \$ CA l'exemplaire et de 206 \$ CA pour un abonnement annuel. Les frais de livraison supplémentaires suivants s'appliquent aux envois à l'extérieur du Canada :

	Exemplaire	Abonnement annuel
États-Unis	6 \$ CA	72 \$ CA
Autres pays	10 \$ CA	120 \$ CA

Ce produit est aussi disponible sous forme électronique dans le site Internet de Statistique Canada, sous le n° 45-004-XIB au catalogue, et est offert au prix de 16 \$ CA l'exemplaire et de 155 \$ CA pour un abonnement annuel. Les utilisateurs peuvent obtenir des exemplaires ou s'abonner en visitant notre site Web à www.statcan.ca et en choisissant la rubrique Produits et services.

Les prix ne comprennent pas les taxes de ventes.

La version imprimée peut être commandée par

- Téléphone (Canada et États-Unis) 1 800 267-6677
- Télécopieur (Canada et États-Unis) 1 877 287-4369
- Courriel order@statcan.ca
- Poste Statistique Canada
Division de la diffusion
Gestion de la circulation
120, avenue Parkdale
Ottawa (Ontario) K1A 0T6
- En personne au bureau régional de Statistique Canada le plus près de votre localité ou auprès des agents et librairies autorisés.

Lorsque vous signalez un changement d'adresse, veuillez nous fournir l'ancienne et la nouvelle adresse.

Normes de service à la clientèle

Statistique Canada s'engage à fournir à ses clients des services rapides, fiables et courtois, et ce, dans la langue officielle de leur choix. À cet égard, notre organisme s'est doté de normes de service à la clientèle qui doivent être observées par les employés lorsqu'ils offrent des services à la clientèle. Pour obtenir une copie de ces normes de service, veuillez communiquer avec Statistique Canada au numéro sans frais 1 800 263-1136.



Statistics Canada
Manufacturing, Construction & Energy Division
Energy Section

Refined Petroleum Products

NAICS 32411
32419
41211

November 2001

Statistique Canada
Division de la fabrication, de la construction et de l'énergie
Section de l'énergie

Produits pétroliers raffinés

SCIAN 32411
32419
41211

Novembre 2001

Published by authority of the Minister
responsible for Statistics Canada

© Minister of Industry, 2002

All rights reserved. No part of this publication may be reproduced, stored in a retrieval system or transmitted in any form or by any means, electronic, mechanical, photocopying, recording or otherwise without prior written permission from Licence Services, Marketing Division, Statistics Canada, Ottawa, Ontario, Canada K1A 0T6.

April 2002

Catalogue 45-004-XPB, Vol. 56, No. 11
ISSN 0380-8629

Catalogue 45-004-XIB, Vol. 56, No. 11
ISSN 1481-5451

Frequency: Monthly

Ottawa

Note of appreciation

Canada owes the success of its statistical system to a long-standing partnership between Statistics Canada, the citizens of Canada, its businesses, governments and other institutions. Accurate and timely statistical information could not be produced without their continued cooperation and goodwill.

Publication autorisée par le ministre
responsable de Statistique Canada

© Ministre de l'Industrie, 2002

Tous droits réservés. Il est interdit de reproduire ou de transmettre le contenu de la présente publication, sous quelque forme ou par quelque moyen que ce soit, enregistrement sur support magnétique, reproduction électronique, mécanique, photographique, ou autre, ou de l'emmagasiner dans un système de recouvrement, sans l'autorisation écrite préalable des Services de concession des droits de licence, Division du marketing, Statistique Canada, Ottawa, Ontario, Canada K1A 0T6.

Avril 2002

N° 45-004-XPB au catalogue, Vol. 56, No. 11
ISSN 0380-8629

N° 45-004-XIB au catalogue, Vol. 56, No. 11
ISSN 1481-5451

Périodicité : Mensuelle

Ottawa

Note de reconnaissance

Le succès du système statistique du Canada repose sur un partenariat bien établi entre Statistique Canada et la population, les entreprises, les administrations canadiennes et les autres organismes. Sans cette collaboration et cette bonne volonté, il serait impossible de produire des statistiques précises et actuelles.

Symbols

The following standard symbols are used in Statistics Canada publications:

- .. figures not available.
- ... figures not appropriate or not applicable.
- nil or zero.
- amount too small to be expressed.
- ^P preliminary figures.
- ^r revised figures.
- x confidential to meet secrecy requirements of the Statistics Act.

Abbreviations

NAICS North American Industry Classification System.

Acknowledgements

This publication was prepared under the direction of:

- **Marcelle Dion**, Director, Manufacturing, Construction & Energy Division
 - **Robert Pagnutti**, Assistant Director, Manufacturing, Construction & Energy Division
 - **Justin Lacroix**, Chief, Energy Section
 - **Randall Sheldrick**, Unit Head, Energy Section
- and
- **Eleonore Harding**, Supervisor Operations, Energy Section (613) 951-5708
Internet: hardele@statcan.ca

The paper used in this publication meets the minimum requirements of American National Standard for Information Sciences – Permanence of Paper for Printed Library Materials, ANSI Z39.48 – 1984.



Signes conventionnels

Les signes conventionnels suivants sont employés uniformément dans les publications de Statistique Canada :

- .. nombres indisponibles.
- ... n'ayant pas lieu de figurer.
- néant ou zéro.
- nombres infimes.
- ^P nombres provisoires.
- ^r nombres rectifiés.
- x confidentiel en vertu des dispositions de la Loi sur la statistique relatives au secret.

Abbréviations

SCIAN Système de classification des industries de l'Amérique du Nord.

Remerciements

Cette publication a été rédigée sous la direction de :

- **Marcelle Dion**, directeur, Division de la fabrication, de la construction et de l'énergie
 - **Robert Pagnutti**, directeur-adjoint, Division de la fabrication, de la construction et de l'énergie
 - **Justin Lacroix**, chef, Section de l'énergie
 - **Randall Sheldrick**, chef de sous-section, Section de l'énergie
- et
- **Eleonore Harding**, agent des opérations, Section de l'énergie au numéro (613) 951-5708
Internet: hardele@statcan.ca

Le papier utilisé dans la présente publication répond aux exigences minimales de l'American National Standard for Information Sciences – "Permanence of Paper for Printed Library Materials", ANSI Z39.48 1984.



Table of Contents

	Page
Selected Publications	4
Highlights	5
Table	
1. Crude Oil and Equivalent Received at Canadian Refineries; Total Feedstocks Charged; Supply and Disposition of Petroleum Products	
Canada	6
Atlantic Provinces	16
Quebec	26
Atlantic Provinces and Quebec	36
Ontario	46
Alberta	56
Other Provinces and Territories*	66
2. Sales of refined petroleum products by province	76
3. Supply and Disposition of Petroleum Products, Non-Conventional Refineries, Canada	90

Note to Users

Users interested in acquiring further information relating to the data quality and methodology, data reliability, confidentiality and definitions of this survey may consult the most recent December issue of this publication or contact the Energy Section.

* Note : Other Provinces and Territories include the following; Manitoba, Saskatchewan, British Columbia, Yukon, Northwest Territories and Nunavut.

Table des matières

	Page
Sélection de publications	4
Faits saillants	5
Tableau	
1. Arrivages de pétrole brut et équivalents aux raffineries du Canada; Total charges d'alimentation; Approvisionnement et utilisation des produits pétroliers	
Canada	6
Provinces de l'atlantique	16
Québec	26
Provinces de l'atlantique et Québec	36
Ontario	46
Alberta	56
Autres Provinces et Territoires*	66
2. Sommaire des ventes de produits pétroliers raffinés par province	76
3. Approvisionnement et utilisation des produits pétroliers, raffineries non-conventionnelles au Canada	90

Notes aux utilisateurs

Les utilisateurs qui sont intéressés d'obtenir plus de renseignements concernant la qualité des données et la méthodologie, la fiabilité des données, la confidentialité et les définitions peuvent consulter le numéro de décembre le plus récent de cette publication ou contactez la section de l'énergie.

* Nota : Autres provinces et territoires comprennent les provinces suivantes; Manitoba, Saskatchewan, Colombie-Britannique, Yukon, Territoires du Nord-Ouest et Nunavut.

**Selected Publications from
Statistics Canada on Energy****Sélection de publications de
Statistique Canada sur l'énergie**

	Catalogue no. N° au catalogue	
Monthly Publications		Publications mensuelles
Supply and Disposition of Crude Oil and Natural Gas	26-006-XPB	Approvisionnement et disposition du pétrole brut et du gaz naturel
Coal and Coke Statistics	45-002-XIB	Statistiques du charbon et du coke
Refined Petroleum Products - Internet - Paper	45-004-XIB 45-004-XPB	Produits pétroliers raffinés -Internet -Papier
Pipeline Transportation of Crude Oil and Refined Petroleum Products	55-001-XIB	Transport du pétrole brut et des produits pétroliers raffinés par pipeline
Natural Gas Transportation and Distribution	55-002-XIB	Transport et distribution du gaz naturel
Electric Power Statistics	57-001-XIB	Statistiques de l'énergie électrique
Energy Statistics Handbook Paper version - bilingual Compact Disc - bilingual	57-601-UPB 57-601-XCB	Guide statistique sur l'énergie Version en papier - bilingue Disque compact - bilingue
Quarterly Publication		Publication trimestrielle
Quarterly Report on Energy Supply-Demand in Canada	57-003-XPB	Bulletin trimestriel - disponibilité et écoulement d'énergie au Canada
Annual Publications		Publications annuelles
Coal Mining	26-206-XIB	Extraction de charbon
Oil and Gas Extraction	26-213-XPB	Extraction de pétrole et de gaz
Pipeline Transportation of Crude Oil and Refined Petroleum Products	55-201-XIB	Transport du pétrole brut et des produits pétroliers raffinés par pipeline
Electric Power Generation, Transmission and Distribution	57-202-XPB	Production, transport et distribution d'électricité
Electric Power Capability and Load	57-204-XIB	Puissance maximale de l'énergie électrique et charge des réseaux
Natural Gas Transportation and Distribution	57-205-XIB	Transport et distribution du gaz naturel
Electric Power Generating Stations	57-206-XIB	Centrales d'énergie électrique

To order a publication, please order by mail, at Statistics Canada, Dissemination Division, Circulation Management, 120 Parkdale Avenue, Ottawa, Ontario, K1A 0T6; by phone, at (613) 951-7277 or 1 800 700-1033; by fax, at (613) 951-1584 or 1 800 889-9734; or by Internet, at order@statcan.ca. For changes of address, please provide both old and new addresses. Statistics Canada products may also be purchased from authorized agents, bookstores and local Statistics Canada offices.

Pour obtenir une publication, veuillez commander par la poste, en écrivant à Statistique Canada, Division de la diffusion, 120, avenue Parkdale, Ottawa (Ontario) K1A 0T6; par téléphone, en composant le (613) 951-7277 ou le 1 800 700-1033; par télécopieur, en composant le (613) 951-1584 ou le 1 800 889-9734; ou par Internet, en vous rendant à order@statcan.ca. Lorsque vous signalez un changement d'adresse, veuillez nous fournir l'ancienne et la nouvelle adresses. On peut aussi se procurer les produits de Statistique Canada auprès des agents autorisés, dans les librairies et dans les bureaux régionaux de Statistique Canada.

Highlights

November 2001

- Refinery production levels decreased 0.6% compared to the same month a year earlier. The largest decreases were seen in aviation turbo fuel (kerosene type) (-153 211 cubic metres or -34.7%), heavy fuel oil (-140 235 cubic metres or -19.4%) and in diesel fuel oil (-139 118 cubic metres or -6.4%). Year to date production increased 2.8% over the same period a year earlier.
- The total volume of crude and equivalents received by refineries decreased 5.4% to 8 491 591 cubic metres, compared to November 2000. This decrease was due to lower receipts of imported crude receipts but was offset by an increase of domestic crude receipts. Cumulative refinery receipts totalled 94 462 912 cubic metres, up 3.0% from the same volume recorded last year.
- In November, imports of crude and equivalents from Norway accounted for 37% of total imports, followed by United Kingdom at 24% and Algeria at 13%. Year-to-date imports are up 1.9% with significant higher imports from Iraq and the United Kingdom.
- Sales of refined petroleum products totalled 7 811 836 cubic metres, down 6.0% from November 2000. The decrease was largely due to lower demand for heavy fuel oil (-186 076 cubic metres or -19.8%), aviation turbo fuel (kerosene type) (-138 604 cubic metres or -27.8%) and diesel fuel oil (-125 098 cubic metres or -6.2%). Year to date sales for all refined products was up 0.05% from the same period in 2000.
- Users should note that of the 876 847 cubic metres total imports of refined petroleum products, non-reporting companies accounted for 447 217 cubic metres in November.

Faits saillants

Novembre 2001

- Le volume de production des raffineries diminué de 0.6% en novembre 2001 comparativement au même mois de l'année précédente. Les plus importantes diminutions sont pour le carburéacteur (type kérosène) (-153 211 mètres cubes ou -34,7%), les mazouts lourds (-140 235 mètres cubes ou -19,4%) et pour le carburant diesel (-139 118 mètres cubes ou -6,4%). La production cumulative des raffineries est en hausse de 2,8% pour 2001.
- Les arrivages de pétrole brut et équivalents reçus par les raffineries ont diminué de 5,4% pour se lire à 8 491 591 mètres cubes, en comparaison novembre 2000. Cette baisse provient d'une diminution des arrivages de pétrole brut importé mais contrebalancé par une hausse des arrivages de pétrole brut domestique. Les arrivages cumulatifs sont de 94 462 912 mètres cubes une hausse de 3,0% par rapport à l'année précédente.
- En novembre, les importations de pétrole brut et équivalent en provenance de la Norvège totalisent 37% des importations totales, suivi du Royaume-Uni qui est à 24% et de l'Algérie à 13%. Les importations cumulatives augmentent de 1,9% avec des hausses appréciables dans les importations en provenance de l'Iraq et du Royaume-Uni.
- Les ventes de produits pétroliers raffinés ont diminué de 6.0% en novembre 2001 pour atteindre un volume de 7 811 836 mètres cubes. Cette baisse vient d'une diminution de la demande pour les mazouts lourds (-186 076 mètres cubes ou -19,8%), le carburéacteur (type kérosène) (-138 604 mètres cubes ou -27,8%) et pour le carburant diesel (-125 098 mètres cubes ou -6,2%). Les ventes cumulatives pour l'année 2001 sont de 0,05% plus élevées que pour l'année 2000.
- Les utilisateurs doivent prendre note que sur des importations totales de 876 847 mètres cubes de produits pétroliers raffinés, les compagnies non-répondantes sont responsables pour un volume de 447 217 mètres cubes en novembre.

Table 1
Supply and Disposition of Petroleum Products, Canada, November 2001

Cubic metres	Cum.2000	Cum.2001	Year 2000	Dec. 2000	Jan. 2001	Feb. 2001	March 2001	April 2001
	Cum.2000	Cum.2001	Année 2000	Déc. 2000	Jan. 2001	Fév. 2001	Mars 2001	Avril 2001
1 Domestic Crude and Equivalent Received	43 601 762	45 454 818	47 526 928	3 925 166	4 109 177	4 059 855	4 171 313	3 515 180
A Western Canada	41 653 123	39 789 826	45 331 858	3 678 735	3 971 363	3 665 902	3 822 967	3 113 496
B Eastern Canada	1 948 639	5 664 992	2 195 070	246 431	137 814	393 953	348 346	401 684
2 Total Imports of Crude and Equivalent	48 071 599	49 008 094	53 036 773	4 965 174	5 497 335	4 179 861	5 140 321	4 329 877
A Algeria	3 233 737	3 641 233	3 801 526	567 789	323 245	316 065	-	4 329 877
B Iran	-	-	-	-	-	-	-	270 221
C Iraq	2 745 804	4 163 323	2 745 804	-	589 488	341 902	565 934	466 647
D Kuwait	-	-	-	-	-	-	-	-
E Libya	-	-	-	-	-	-	-	-
F Mexico	1 445 532	1 291 340	1 550 387	104 855	105 163	18 252	187 428	126 444
G Nigeria	1 537 098	938 996	1 695 898	158 800	135 273	111 268	249 193	184 105
H Norway	14 096 645	12 912 738	15 425 056	1 328 411	1 268 317	1 359 161	1 290 454	824 727
I Saudi Arabia	3 050 209	3 307 439	3 377 654	327 445	332 362	-	337 798	330 781
J United Arab Emirates	-	-	-	-	-	-	-	-
K United Kingdom	14 147 221	15 372 149	15 574 521	1 427 300	1 928 293	1 745 300	1 919 521	1 439 822
L United States	1 237 142	1 697 198	1 360 828	123 686	140 650	99 426	70 301	157 235
M Venezuela	4 908 051	4 164 988	5 301 217	393 166	112 909	174 593	324 665	390 206
N Others	1 670 160	1 518 690	2 203 882	533 722	561 635	13 894	195 027	139 689
3 Total Crude and Equiv. Rec. by Refineries (1+2)	91 673 361	94 462 912	100 563 701	8 890 340	9 606 512	8 239 716	9 311 634	7 845 057
A By Pipeline	64 955 379	64 028 575	71 002 249	6 046 870	6 223 752	5 805 143	6 231 158	5 291 228
B By Other Means	26 717 982	30 434 337	29 561 452	2 843 470	3 382 760	2 434 573	3 080 476	2 553 829
4 Opening Inventory Crude	3 035 173	3 349 305	3 035 173	3 091 231	3 349 305	3 677 994	3 537 050	3 776 026
5 Closing Inventory Crude	3 349 305	3 857 782	3 349 305	3 349 305	3 677 994	3 537 050	3 776 026	3 575 191
6 Losses and Adjustments	3 512	4 170	3 097	-415	-949	2	1 681	-1 927
7 Crude and Equivalent Charged	91 613 791	93 950 265	100 246 472	8 632 681	9 278 772	8 380 658	9 070 977	8 047 819
A Conventional Crude Light	57 053 669	60 523 310	62 804 896	5 751 227	6 209 177	5 518 712	5 893 275	5 778 601
B Conventional Crude Heavy	18 037 216	17 625 078	19 523 022	1 485 806	1 658 151	1 467 809	1 783 206	1 090 338
C Synthetic Crude Oil	11 383 045	11 795 351	12 496 210	1 113 165	1 094 060	1 058 751	1 089 075	884 060
D Crude Bitumen	2 957 983	2 501 750	3 087 464	129 481	205 935	201 604	185 085	200 996
E Condensate and Pentanes	2 181 878	1 504 776	2 334 880	153 002	111 449	133 782	120 336	93 824
8 Other Materials Charged	7 542 627	7 715 386	8 246 448	703 821	804 990	704 154	701 209	512 027
A Crude Tops	1 560 058	1 993 677	1 699 576	139 518	183 945	76 399	190 781	98 054
B Crude Bottoms	636 732	489 045	666 915	30 183	95 277	49 517	52 833	24 153
C LPG's	2 224 911	2 011 805	2 480 272	255 361	255 645	204 883	201 135	153 975
D Natural Gas	953 110	926 284	1 045 851	92 741	88 654	84 205	77 074	69 152
E Lubcs for Reprocessing	191 996	187 513	205 804	13 808	15 265	13 736	19 219	14 929
F Other Feedstocks	1 975 820	2 107 062	2 148 030	172 210	166 204	275 414	160 167	151 764
9 Total Feedstocks Charged (7+8)	99 156 418	101 665 651	108 492 920	9 336 502	10 083 762	9 084 812	9 772 186	8 559 846
10 Refinery Losses	-3 461 554	-3 871 044	-3 800 479	-338 925	-423 650	-386 794	-389 908	-328 918
Total, All Products								
1 Refinery Production	102 617 972	105 536 695	112 293 399	9 675 427	10 507 412	9 471 606	10 162 094	8 888 764
4 Transfers to Refinery Feedstocks	7 542 627	7 715 386	8 246 448	703 821	804 990	704 154	701 209	512 027
5 Interprovincial Transfers -In-	22 021 526	20 892 091	23 939 716	1 918 190	2 025 148	1 703 591	1 903 143	1 611 847
6 Interprovincial Transfers -Out-	22 021 526	20 892 091	23 939 716	1 918 190	2 025 148	1 703 591	1 903 143	1 611 847
7 Receipts from Reporting Companies	42 458 771	46 750 398	46 803 760	4 344 989	4 558 190	4 169 043	4 133 044	3 959 447
8 Receipts from Non-reporting Companies	4 874 324	5 011 832	5 457 059	582 735	521 173	589 915	440 699	368 345
9 Imports	8 371 117	10 940 991	9 227 947	856 830	918 570	837 338	773 613	820 836
10 Closing Inventory	9 540 360	9 771 056	9 113 420	9 113 420	9 596 347	10 033 911	10 432 160	10 241 820
11 Deliveries to Reporting Companies	42 512 341	46 738 164	46 834 249	4 321 908	4 632 949	4 086 609	4 146 805	3 907 135
12 Exports	15 697 508	20 494 561	17 600 422	1 902 914	1 871 830	1 705 921	1 766 782	1 920 266
13 Losses and Adjustments	77 745	26 005	82 385	4 640	2 427	1 669	3 874	1 295
14 Own Consumption	5 774 803	6 201 142	6 340 535	565 732	668 137	559 750	626 470	556 248
15 Domestic Sales	86 365 614	86 407 022	94 753 520	8 387 906	8 042 085	7 572 235	7 866 061	7 330 761

Tableau 1
Approvisionnement et utilisation, produits pétroliers, Canada, novembre 2001

May 2001	June 2001	July 2001	Aug. 2001	Sept. 2001	Oct. 2001	Nov. 2001	Nov. 2000		Mètres cubes
Mai 2001	Juin 2001	Juillet 2001	Août 2001	Sept. 2001	Oct. 2001	Nov. 2001	Nov. 2000		
3 636 405	3 977 290	4 783 550	4 491 811	3 727 199	4 372 810	4 610 228	4 240 797	Arrivages de pétrole brut et équiv. domestique	1
2 986 652	3 448 620	4 126 040	3 976 221	3 133 805	3 638 180	3 906 580	3 752 351	de l'ouest du Canada	A
649 753	528 670	657 510	515 590	593 394	734 630	703 648	488 446	de l'est du Canada	B
4 869 335	3 998 427	4 693 728	4 378 548	4 408 645	3 630 654	3 881 363	4 732 034	Total des importations de brut et d'équivalents	2
623 282	356 883	321 315	330 003	330 840	283 650 ^f	485 729	317 253	Algérie	A
-	-	-	-	-	-	-	-	Iran	B
305 190	290 478	556 823	310 661	387 739	348 461 ^f	-	531 818	Iraq	C
-	-	-	-	-	-	-	-	Koweït	D
-	-	-	-	-	-	-	-	Lybie	E
134 014	131 519	159 484	139 535	183 918	0 ^f	105 583	210 159	Mexique	F
25 820	-	-	41 557	50 043	141 737	-	-	Nigeria	G
1 045 073	1 225 408	1 016 955	1 167 521	1 243 753	1 032 884 ^f	1 438 485	1 418 086	Norvège	H
335 224	-	333 050	440 800	403 809	364 998 ^f	428 617	335 868	Arabie Saoudite	I
-	-	-	-	-	-	-	-	Emirats Arabes Unis	J
1 570 941	1 153 724	1 463 753	1 040 615	1 208 839	967 810 ^f	933 531	1 340 664	Royaume-Uni	K
135 490	162 559	340 347	213 747	139 591	111 595	126 257	192 083	Etats Unis	L
694 301	585 933	468 512	466 813	460 113	268 499	218 444	171 418	Venezuela	M
-	91 923	33 489	227 296	-	111 020	144 717	214 685	Autres	N
8 585 740	7 975 717	9 477 278	8 870 359	8 135 844	8 003 464	8 491 591	8 972 831	Total arriv. de brut et équiv. aux raffs. (1+2)	3
5 296 877	5 516 261	6 551 419	6 281 842	5 272 779	5 846 807	5 711 309	6 048 828	Par pipe-line	A
3 208 863	2 459 456	2 925 859	2 588 517	2 863 065	2 156 657	2 780 282	2 924 003	Par d'autres moyens	B
3 575 191	3 807 655	3 443 545	3 582 627	3 279 890	3 639 729	3 713 046	2 790 964	Stocks de brut - Début	4
3 807 655	3 443 545	3 582 627	3 279 890	3 639 729	3 713 046	3 857 782	3 091 231	Stocks de brut - Fin	5
1 236	506	-1 323	1 015	651	1 439	1 839	-1 191	Pertes et rectifications	6
8 272 040	8 339 321	9 339 519	9 172 081	7 775 354	7 928 708	8 345 016	8 673 755	Brut et équiv. Introduit	7
5 377 635	5 286 095	5 892 829	5 786 096	4 929 120	4 860 575	4 991 195	5 761 025	Brut conventionnel léger	A
1 603 352	1 646 606	1 762 034	1 775 276	1 593 292	1 601 878	1 643 136	1 504 916	Brut conventionnel lourd	B
978 096	1 068 110	1 266 117	1 191 955	916 458	1 087 108	1 161 561	1 036 025	Pétrole brut synthétique	C
151 130	245 777	262 053	282 922	273 780	236 144	256 324	249 405	Pétrole bitumineux lourd	D
161 827	92 733	156 486	135 832	62 704	143 003	292 800	122 384	Condensats et pentanes	E
651 124	663 024	708 251	674 445	530 553	790 467	983 142	767 356	Autres matières utilisées	8
166 153	246 816	221 294	166 954	137 833	239 614	265 834	138 426	Produits de décantation	A
58 912	33 138	47 592	49 612	27 268	19 182	31 561	66 511	Résidus de brut	B
153 926	151 076	158 702	172 365	94 344	184 126	281 628	261 187	GPL	C
83 561	84 761	81 511	84 109	83 207	94 708	95 342	97 499	Gaz naturel	D
19 859	17 971	19 505	15 307	17 140	16 311	18 271	18 104	Lubrifiants recyclables	E
168 713	129 262	171 647	186 098	170 761	236 526	290 506	185 629	Autres charges d'alimentation	F
8 923 164	9 002 345	10 039 770	9 846 526	8 305 907	8 719 175	9 328 158	9 441 111	Total charges d'alimentation (7+8)	9
-289 109	-347 088	-360 502	-380 752	-294 754	-299 681	-369 888	-319 339	Pertes en raffinerie	10
9 212 273	9 349 433	10 400 272	10 227 278	8 600 661	9 018 856	9 698 046	9 760 450	Total, tous les produits	
								Production des raffineries	1
651 124	663 024	700 251	674 445	530 553	790 467	983 142	767 356	Retour pour alimentation des raffineries	4
1 866 700	1 706 189	2 151 037	2 158 784	1 788 998	1 969 573	2 007 081	2 074 076	Entrées inter-provinciales	5
1 866 700	1 706 189	2 151 037	2 158 784	1 788 998	1 969 573	2 007 081	2 074 076	Sorties inter-provinciales	6
4 272 461	4 109 755	4 172 958	4 301 945	4 286 154	4 507 004 ^f	4 280 397	4 256 826	Arrivages d'autres sociétés déclarantes	7
480 943	318 290	303 340	349 242	400 118	631 838 ^f	607 929	465 180	Arrivages de sociétés non-déclarantes	8
1 164 665	1 199 756	1 104 492	1 242 304	897 062	1 105 508	876 847	1 022 824	Importations	9
9 710 278	9 613 018	10 182 240	9 832 634	9 602 330	9 764 629 ^f	9 771 056	9 540 360	Stocks à la fin de l'exercice	10
4 265 672	4 089 074	4 181 965	4 350 989	4 275 024	4 518 622	4 283 320	4 213 611	Livraisons à d'autres sociétés déclarantes	11
2 075 250	1 924 003	1 898 490	2 178 169	1 912 018	1 397 606 ^f	1 844 226	1 547 459	Exportations	12
2 690	2 080	4 468	2 726	1 281	2 735	760	2 951	Pertes et rectifications	13
558 127	565 429	612 195	586 378	470 112	464 788	533 508	532 148	Auto consommation	14
8 109 021	7 830 884	8 014 471	8 677 668	7 225 311	7 926 689	7 811 836	8 309 422	Ventes intérieures	15

Table 1
Supply and Disposition of Petroleum Products, Canada, November 2001 – Continued

Cubic metres	Cum.2000	Cum.2001	Year 2000	Dec. 2000	Jan. 2001	Feb. 2001	March 2001	April 2001
	Cum.2000	Cum.2001	Année 2000	Déc. 2000	Jan. 2001	Fév. 2001	Mars 2001	Avril 2001
PROPANE & PROPANE MIXES								
1 Production	1 618 106	1 767 488	1 787 525	169 419	182 139	170 185	185 218	168 310
2 Interproduct Transfers	-139 838	-117 940	-157 619	-17 781	-8 462	-23 409	-24 089	-11 994
A. Portion transferred to petro-chemicals	-	-	-	-	-	-	-	-
3 Net Production	1 478 268	1 649 548	1 629 906	151 638	173 677	146 776	161 129	156 316
4 Transfers to Refinery Feedstocks	95 364	28 573	98 295	2 931	2 931	3 244	3 425	2 162
5 Interprovincial Transfers -In-	91 876	83 831	106 914	15 038	18 078	16 708	7 309	4 828
6 Interprovincial Transfers -Out-	91 876	83 831	106 914	15 038	18 078	16 708	7 309	4 828
7 Receipts from Reporting Companies	45 382	40 539	48 013	2 631	2 316	2 628	2 543	2 701
8 Receipts from Non-reporting Companies	341 707	293 564	372 557	30 850	36 745	22 067	18 053	16 031
9 Imports	1 255	1 187	1 255	-	-	-	-	471
10 Closing Inventory	91 090	105 282	74 925	74 925	63 756	42 413	30 791	29 494
11 Deliveries to Reporting Companies	43 636	40 844	45 239	1 603	2 309	2 628	2 550	2 348
12 Exports	299 826	490 667	326 538	26 712	21 834	21 906	48 289	59 284
13 Losses and Adjustments	6 525	390	7 607	1 082	58	36	26	40
14 Own Consumption	41 925	102 877	50 082	8 157	15 654	17 282	17 687	13 093
15 Domestic Sales	1 378 488	1 291 130	1 539 287	160 799	181 121	147 718	121 370	99 889
16 Total Exports (N.E.B.145)	8 197 393	7 424 560	9 428 855	1 231 462	1 302 979	1 077 378	848 830	681 492
BUTANE & BUTANE MIXES								
1 Production	1 603 736	1 513 279	1 692 130	88 394	121 603	128 860	142 906	111 888
2 Interproduct Transfers	-659 243	-797 840	-779 472	-120 229	-128 302	-96 364	-60 193	-39 850
A. Portion transferred to petro-chemicals	-	-	-	-	-	-	-	-
3 Net Production	944 493	715 439	912 658	-31 835	-6 699	32 496	82 713	72 038
4 Transfers to Refinery Feedstocks	2 129 547	1 983 232	2 381 977	252 430	252 714	201 639	197 710	151 813
5 Interprovincial Transfers -In-	-	11 093	-	-	-	1 196	-	-
6 Interprovincial Transfers -Out-	-	11 093	-	-	-	1 196	-	-
7 Receipts from Reporting Companies	1 002	17 108	1 002	-	-	-	-	-
8 Receipts from Non-reporting Companies	2 151 172	2 090 202	2 436 221	285 049	287 378	228 971	204 217	173 863
9 Imports	132 607	185 527	157 604	24 997	22 276	13 710	3 204	15 520
10 Closing Inventory	167 966	166 957	124 893	124 893	97 284	95 897	85 884	125 140
11 Deliveries to Reporting Companies	1 002	17 108	1 002	-	-	-	-	-
12 Exports	74 198	80 209	75 778	1 580	-	-	7 914	5 892
13 Losses and Adjustments	2 296	322	2 336	40	65	53	83	-4
14 Own Consumption	237 537	107 167	251 659	14 122	20 924	5 430	13 671	4 894
15 Domestic Sales	760 669	778 174	813 781	53 112	56 861	69 442	80 769	59 570
16 Total Exports (N.E.B.145)	2 195 091	1 966 521	2 449 958	254 867	202 210	194 885	188 270	137 117
PETRO-CHEMICAL FEEDSTOCKS								
1 Production	4 666 618	4 215 585	5 060 936	394 318	435 003	441 150	448 354	384 343
2 Interproduct Transfers	151 052	191 437	153 271	2 219	23 966	19 762	16 279	22 408
A. Backflow to refinery of energy by products	-	-	-	-	-	-	-	-
3 Net Production	4 817 670	4 407 022	5 214 207	396 537	458 969	460 912	464 633	406 751
4 Transfers to Refinery Feedstocks	332 262	463 175	343 414	11 152	58 674	40 659	60 089	37 563
5 Interprovincial Transfers -In-	176 418	145 177	185 557	9 139	11 076	8 464	17 133	12 259
6 Interprovincial Transfers -Out-	176 418	145 177	185 557	9 139	11 076	8 464	17 133	12 259
7 Receipts from Reporting Companies	173 912	259 393	190 737	16 825	26 864	25 344	25 866	27 143
8 Receipts from Non-reporting Companies	262 053	354 249	291 877	29 824	47 236	21 290	34 277	17 697
9 Imports	7 055	-	7 055	-	-	-	-	-
10 Closing Inventory	454 380	451 612	453 980	453 980	446 042	496 571	535 133	474 822
11 Deliveries to Reporting Companies	173 908	260 117	190 733	16 825	26 863	25 345	25 866	22 403
12 Exports	509 634	428 551	547 299	37 665	45 732	36 083	34 111	67 737
13 Losses and Adjustments	8 086	5 006	8 704	618	509	491	523	543
14 Own Consumption	6 142	9 575	7 188	1 046	960	744	916	452
15 Domestic Sales	4 192 327	3 856 608	4 568 607	376 280	408 269	353 695	364 709	383 204
NAPHTHA SPECIALTIES								
1 Production	124 208	137 248	152 167	27 959	16 173	14 205	12 915	20 852
2 Interproduct Transfers	47 851	-11 924	47 830	-21	-74	-86	-34	-10 102
3 Net Production	172 059	125 324	199 997	27 938	16 099	14 119	12 881	10 750
4 Transfers to Refinery Feedstocks	-	-	-	-	-	-	-	-
5 Interprovincial Transfers -In-	6 307	6 234	6 684	377	644	559	639	509
6 Interprovincial Transfers -Out-	6 307	6 234	6 684	377	644	559	639	509
7 Receipts from Reporting Companies	548	-	548	-	-	-	-	-
8 Receipts from Non-reporting Companies	8 139	8 921	8 960	821	763	983	438	678
9 Imports	133	40	133	-	1	2	-	-
10 Closing Inventory	17 182	29 176	20 628	20 628	22 553	20 188	20 309	20 853
11 Deliveries to Reporting Companies	868	4	868	-	-	1	-	-
12 Exports	13	3	13	-	-	1	-	-
13 Losses and Adjustments	188	100	206	18	17	7	8	4
14 Own Consumption	160	93	187	27	28	11	33	9
15 Domestic Sales	185 703	125 537	210 971	25 268	14 893	17 449	13 157	10 871

Tableau 1
Approvisionnement et utilisation, produits pétroliers, Canada, novembre 2001 – suite

May 2001	June 2001	July 2001	Aug. 2001	Sept. 2001	Oct. 2001	Nov. 2001	Nov. 2000	
Mai 2001	Juin 2001	Juillet 2001	Août 2001	Sept. 2001	Oct. 2001	Nov. 2001	Nov. 2000	Mètres cubes
155 395	137 895	162 617	164 831	126 807	135 827	178 264	162 245	PROPANE & MÉL DE PROPANE
-6 984	-9 288	-9 160	-12 737	3 266	-900	-14 183	-15 982	Production
-	-	-	-	-	-	-	-	Transferts d'un produit à l'autre
148 411	128 607	153 457	152 094	130 073	134 927	164 081	146 263	Partie transférée aux charges pétrochimiques
-	-	-	-	-	-	-	-	Production nette
4 626	3 315	2 637	2 507	-	552	3 174	4 226	Transferts aux charges d'alimentation
4 435	3 669	3 953	4 325	3 587	5 677	11 262	11 268	Entrées inter-provinciales
4 435	3 669	3 953	4 325	3 587	5 677	11 262	11 268	Sorties inter-provinciales
4 693	3 232	5 501	4 511	3 659	4 460	4 295	5 119	Arrivages d'autres sociétés déclarantes
15 266	13 486	14 251	13 952	38 742	82 417	22 554	26 761	Arrivages de sociétés non-déclarantes
-	121	235	116	-	-	244	-	Importations
21 078	22 175	27 490	24 346	48 953	104 210	105 282	91 090	Stocks à la fin de l'exercice
5 596	2 850	5 076	4 942	3 485	4 460	4 600	4 608	Livraisons à d'autres sociétés déclarantes
59 308	38 312	53 512	54 962	45 549	31 795	55 916	23 347	Exportations
116	-	54	12	20	18	10	165	Pertes et rectifications
10 585	9 936	4 838	5 968	1 490	5 192	1 152	2 626	Auto consommation
96 555	89 936	102 012	105 426	97 323	124 530	125 250	149 580	Ventes Intérieures
401 622	305 194	416 110	446 160	450 694	653 246 ¹	840 855	957 440	Exportations totales (O.N.E.145)
177 674	172 008	183 414	185 552	104 090	90 115	95 169	107 767	BUTANE ET MÉL DE BUTANE
-37 503	-47 761	-49 765	-45 938	-82 064	-102 475	-107 625	-137 688	Production
-	-	-	-	-	-	-	-	Transferts d'un produit à l'autre
140 171	124 247	133 649	139 614	22 026	-12 360	-12 456	-29 921	Partie transférée aux charges pétrochimiques
-	-	-	-	-	-	-	-	Production nette
149 300	147 761	156 065	169 858	94 344	183 574	278 454	256 961	Transferts aux charges d'alimentation
-	3 513	-	2 938	3 446	-	-	-	Entrées inter-provinciales
-	3 513	-	2 938	3 446	-	-	-	Sorties inter-provinciales
-	5 738	-	7 924	3 446	-	-	-	Arrivages d'autres sociétés déclarantes
130 994	125 047	151 609	146 274	138 278	221 086	282 485	259 611	Arrivages de sociétés non-déclarantes
10 767	4 115	6 496	9 415	28 038	23 901	48 085	29 501	Importations
152 561	150 285	156 531	162 326	194 845	177 105	166 957	167 966	Stocks à la fin de l'exercice
-	5 738	-	7 924	3 446	-	-	-	Livraisons à d'autres sociétés déclarantes
5 089	9 992	14 880	18 142	7 955	6 566	3 779	-	Exportations
-13	44	2	46	9	27	10	65	Pertes et rectifications
5 972	7 734	16 753	17 765	2 415	8 594	3 015	16 421	Auto consommation
94 163	90 154	97 808	83 697	51 100	51 606	43 004	52 015	Ventes Intérieures
122 109	144 593	129 160	148 238	186 845	267 625 ¹	245 469	224 173	Exportations totales (O.N.E.145)
390 046	375 109	450 115	383 109	182 561	302 000	423 795	411 480	CHARGES PÉTROCHIMIQUES
32 540	20 624	17 592	15 171	5 692	3 660 ¹	13 743	9 402	Production
-	-	-	-	-	-	-	-	Transferts d'un produit à l'autre
422 586	395 733	467 707	398 280	188 253	305 660	437 538	420 882	Renvois à la raffinerie de sous-produits énergétiques
-	-	-	-	-	-	-	-	Production nette
46 436	29 061	45 744	50 783	34 523	22 910	36 733	35 403	Transferts aux charges d'alimentation
11 836	15 116	10 710	17 049	11 969	13 309	16 256	10 734	Entrées inter-provinciales
11 836	15 116	10 710	17 049	11 969	13 309	16 256	10 734	Sorties inter-provinciales
19 756	30 991	19 497	16 413	19 576	19 743	28 200	13 945	Arrivages d'autres sociétés déclarantes
35 585	26 515	26 694	39 054	22 827	41 115 ¹	41 959	29 432	Arrivages de sociétés non-déclarantes
-	-	-	-	-	-	-	-	Importations
452 202	432 484	458 215	404 940	386 683	429 404	451 612	454 380	Stocks à la fin de l'exercice
23 889	31 129	20 852	16 275	19 576	20 074	27 845	13 945	Livraisons à d'autres sociétés déclarantes
51 603	29 450	32 054	33 387	16 621	50 104	31 669	31 386	Exportations
315	333	568	571	40	591	522	450	Pertes et rectifications
363	2 331	1 190	1 117	800	680	22	969	Auto consommation
377 941	380 653	387 759	404 889	177 353	229 438	388 698	396 806	Ventes Intérieures
9 684	10 652	13 667	9 350	10 282	5 920	13 548	14 559	PRODUITS SPÉCIAUX À BASE DE NAPHTHE
-34	-685	-184	-664	31	-46	-46	66	Production
9 650	9 967	13 483	8 686	10 313	5 874	13 502	14 625	Transferts d'un produit à l'autre
-	-	-	-	-	-	-	-	Production nette
568	657	520	590	435	591	522	623	Transferts aux charges d'alimentation
568	657	520	590	435	591	522	623	Entrées inter-provinciales
-	-	-	-	-	-	-	-	Sorties inter-provinciales
963	837	1 037	684	706	1 091	741	626	Arrivages d'autres sociétés déclarantes
1	-	8	27	-	-	1	-	Arrivages de sociétés non-déclarantes
20 692	22 150	28 097	27 963	28 931	28 584	29 176	17 182	Importations
-	-	-	-	-	-	3	-	Stocks à la fin de l'exercice
-	-	-	-	-	1	1	-	Livraisons à d'autres sociétés déclarantes
6	3	5	8	5	34	3	9	Exportations
5	5	-	-	1	1	-	25	Pertes et rectifications
-	-	-	-	-	-	-	-	Auto consommation
10 764	9 338	8 576	9 523	10 045	7 276	13 645	24 246	Ventes Intérieures

Table 1
Supply and Disposition of Petroleum Products, Canada, November 2001 – Continued

Cubic metres	Cum.2000	Cum.2001	Year 2000	Dec. 2000	Jan. 2001	Feb. 2001	March 2001	April 2001
	Cum.2000	Cum.2001	Année 2000	Déc. 2000	Jan. 2001	Fév. 2001	Mars 2001	Avril 2001
AVIATION GASOLINE								
1 Production	125 509	123 493	130 753	5 244	3 683	6 832	13 848	7 656
2 Interproduct Transfers	-982	-1 455	-1 024	-42	-60	-144	-101	153
3 Net Production	124 527	122 038	129 729	5 202	3 623	6 688	13 747	7 809
4 Transfers to Refinery Feedstocks	-	-	-	-	-	-	-	-
5 Interprovincial Transfers -In-	84 345	80 088	86 061	1 716	2 641	4 088	6 101	6 151
6 Interprovincial Transfers -Out-	84 345	80 088	86 061	1 716	2 641	4 088	6 101	6 151
7 Receipts from Reporting Companies	105 025	114 871	108 472	3 447	4 322	5 287	7 406	9 256
8 Receipts from Non-reporting Companies	-	-	-	-	-	-	-	-
9 Imports	201	148	201	-	-	-	-	-
10 Closing Inventory	27 156	26 725	23 107	23 107	21 178	22 391	28 483	26 251
11 Deliveries to Reporting Companies	104 978	115 046	108 227	3 249	4 616	5 374	7 532	9 280
12 Exports	17 670	16 837	23 512	5 842	916	535	940	2 261
13 Losses and Adjustments	581	293	677	96	52	11	37	123
14 Own Consumption	21	9	21	-	-	-	-	-
15 Domestic Sales	103 134	101 254	106 645	3 511	4 290	4 842	6 552	7 633
MOTOR GASOLINE								
1 Production	38 492 801	39 915 429	42 151 562	3 658 761	3 817 862	3 490 968	3 770 597	3 568 717
2 Interproduct Transfers	821 347	1 186 968	952 335	130 988	167 486	140 980	74 517	51 015
3 Net Production	39 314 148	41 102 397	43 103 897	3 789 749	3 985 348	3 631 948	3 845 114	3 619 732
4 Transfers to Refinery Feedstocks	90 955	74 259	92 347	1 392	1 196	1 827	1 617	2 480
5 Interprovincial Transfers -In-	9 077 083	8 508 912	9 824 724	747 641	807 087	690 093	717 643	694 065
6 Interprovincial Transfers -Out-	9 077 083	8 508 912	9 824 724	747 641	807 087	690 093	717 643	694 065
7 Receipts from Reporting Companies	22 142 437	25 438 147	24 272 691	2 130 254	2 277 890	2 015 150	2 080 664	2 163 263
8 Receipts from Non-reporting Companies	-	-	-	-	-	-	-	-
9 Imports	1 269 874	2 609 257	1 351 054	81 180	43 089	23 478	45 949	81 611
10 Closing Inventory	2 686 127	2 818 610	2 519 721	2 519 721	2 782 530	2 904 608	2 984 773	2 917 961
11 Deliveries to Reporting Companies	22 137 125	25 397 611	24 263 135	2 126 010	2 304 352	2 014 785	2 085 473	2 162 293
12 Exports	5 354 400	7 812 297	6 107 761	753 361	695 646	661 423	685 541	719 203
13 Losses and Adjustments	28 186	10 513	29 111	925	967	930	790	779
14 Own Consumption	1 859	1 612	2 098	239	221	270	324	251
15 Domestic Sales	35 052 351	35 554 620	38 338 013	3 285 662	3 041 136	2 869 263	3 117 817	3 046 412
Sales by Grade:								
16 Premium	3 179 392	3 086 623	3 465 959	286 567	258 341	240 205	257 563	244 315
17 Mid Grade	1 116 593	1 004 092	1 216 446	99 853	90 302	83 956	91 305	86 363
18 Regular No-Lead	30 755 966	31 463 672	33 655 208	2 899 242	2 692 493	2 545 102	2 768 949	2 715 634
19 Regular Leaded	400	233	400	-	-	-	-	100
20 Retail Sales of Motor Gasoline	31 236 792	31 671 133	34 172 089	2 935 297	2 712 756	2 559 521	2 781 042	2 713 658
AV-TURBO FUEL KEROSENE TYPE								
1 Production	4 777 935	4 667 838	5 130 011	352 076	404 779	369 783	448 880	424 573
2 Interproduct Transfers	-213 881	-221 851	-215 110	-1 229	-29 650	-21 473	-40 002	-33 724
3 Net Production	4 564 054	4 445 987	4 914 901	350 847	375 129	348 310	408 878	390 849
4 Transfers to Refinery Feedstocks	-	-	-	-	-	-	-	-
5 Interprovincial Transfers -In-	788 122	720 778	843 711	55 589	56 067	47 653	69 135	40 614
6 Interprovincial Transfers -Out-	788 122	720 778	843 711	55 589	56 067	47 653	69 135	40 614
7 Receipts from Reporting Companies	1 091 501	1 257 821	1 173 024	81 523	107 851	117 420	128 256	97 234
8 Receipts from Non-reporting Companies	-	-	-	-	-	-	-	-
9 Imports	1 096 505	860 322	1 263 213	166 708	136 186	104 814	67 906	24 400
10 Closing Inventory	364 570	355 030	324 760	324 760	380 052	340 868	381 270	342 297
11 Deliveries to Reporting Companies	1 081 515	1 231 383	1 182 308	100 793	110 267	119 688	109 690	98 468
12 Exports	188 994	299 078	207 817	18 823	10 462	39 598	38 651	51 864
13 Losses and Adjustments	4 762	2 229	4 725	-37	500	536	353	355
14 Own Consumption	502	1 020	514	12	24	31	37	31
15 Domestic Sales	5 467 758	5 000 150	5 987 055	519 297	442 621	449 875	415 907	400 738
AV-TURBO FUEL NAPHTHA TYPE								
1 Production	359 115	315 066	391 261	32 146	22 196	21 686	34 345	29 068
2 Interproduct Transfers	-51 828	-7 089	-62 143	-10 315	-162	-16	-347	-558
3 Net Production	307 287	307 977	329 118	21 831	22 034	21 670	33 998	28 510
4 Transfers to Refinery Feedstocks	-	-	-	-	-	-	-	-
5 Interprovincial Transfers -In-	156 161	137 672	162 622	6 461	13 526	7 636	14 037	8 130
6 Interprovincial Transfers -Out-	156 161	137 672	162 622	6 461	13 526	7 636	14 037	8 130
7 Receipts from Reporting Companies	108 587	61 359	113 482	4 895	4 149	3 549	5 589	6 339
8 Receipts from Non-reporting Companies	-	-	-	-	-	-	-	-
9 Imports	260	42	260	-	-	-	-	-
10 Closing Inventory	61 752	59 513	64 234	64 234	65 250	63 025	67 590	73 458
11 Deliveries to Reporting Companies	108 558	61 209	113 705	5 147	4 146	3 219	5 473	6 349
12 Exports	871	310	1 014	143	-	120	28	54
13 Losses and Adjustments	749	246	792	43	117	-96	98	4
14 Own Consumption	7	9	7	-	1	-	-	1
15 Domestic Sales	301 304	312 325	320 215	18 911	20 903	24 201	29 423	22 573

Tableau 1

Approvisionnement et utilisation, produits pétroliers, Canada, novembre 2001 – suite

May 2001	June 2001	July 2001	Aug. 2001	Sept. 2001	Oct. 2001	Nov. 2001	Nov. 2000	
Mai 2001	Juin 2001	Juillet 2001	Août 2001	Sept. 2001	Oct. 2001	Nov. 2001	Nov. 2000	Mètres cubes
11 981	19 615	18 366	21 401	12 263	2 194	5 654	7 410	ESSENCE D'AVIATION
-214	-181	-102	-277	-135	-134	-260	-50	Production
11 767	19 434	18 264	21 124	12 128	2 060	5 394	7 360	Transferts d'un produit à l'autre
-	-	-	-	-	-	-	-	Production nette
12 063	10 479	13 268	14 586	4 768	4 022	1 921	2 360	Transferts aux charges d'alimentation
12 063	10 479	13 268	14 586	4 768	4 022	1 921	2 360	Entrées inter-provinciales
14 402	16 157	18 865	17 189	8 627	7 512	5 848	3 933	Sorties inter-provinciales
-	-	-	-	-	-	-	-	Arrivages d'autres sociétés déclarantes
-	-	36	112	-	-	-	-	Arrivages de sociétés non-déclarantes
-	-	-	-	-	-	-	-	Importations
22 283	25 963	24 759	29 832	31 980	26 295	26 725	27 156	Stocks à la fin de l'exercice
15 526	15 936	19 134	16 648	8 656	7 512	4 832	3 955	Livraisons à d'autres sociétés déclarantes
1 710	2 069	3 373	1 194	1 009	1 604	1 226	1 466	Exportations
28	-5	-16	72	-38	21	8	14	Pertes et rectifications
7	-	-	-	2	-	-	-	Auto consommation
12 866	13 911	15 878	15 438	8 978	6 120	4 746	4 749	Ventes Intérieures
3 493 923	3 537 304	3 922 911	3 864 174	3 201 113	3 445 654	3 802 206	3 624 817	ESSENCE POUR MOTEURS
5 661	139 729	88 131	148 192	134 922	127 554	108 781	182 564	Production
3 499 584	3 677 033	4 011 042	4 012 366	3 336 035	3 573 208	3 910 987	3 807 381	Transferts d'un produit à l'autre
-	-	-	-	-	-	-	-	Production nette
3 332	12 698	40 066	2 566	3 443	3 348	1 686	4 959	Transferts aux charges d'alimentation
801 969	680 542	919 503	768 440	700 709	885 474	843 387	787 584	Entrées inter-provinciales
801 969	680 542	919 503	768 440	700 709	885 474	843 387	787 584	Sorties inter-provinciales
2 417 177	2 400 271	2 426 693	2 500 802	2 439 936	2 425 559	2 290 742	2 134 340	Arrivages d'autres sociétés déclarantes
-	-	-	-	-	-	-	-	Arrivages de sociétés non-déclarantes
-	-	-	-	-	-	-	-	Importations
267 980	463 497	495 560	403 871	414 142	283 762	86 318	51 405	Stocks à la fin de l'exercice
2 448 633	2 541 339	2 681 726	2 600 614	2 557 432	2 663 041	2 818 610	2 686 127	Livraisons à d'autres sociétés déclarantes
2 409 451	2 379 445	2 421 772	2 522 923	2 396 787	2 427 336	2 272 994	2 098 606	Exportations
867 966	713 029	815 824	876 392	667 743	424 384	685 146	603 686	Pertes et rectifications
918	803	1 260	919	1 380	1 377	390	894	Auto consommation
194	86	41	37	37	70	81	242	
3 372 208	3 342 034	3 513 945	3 595 314	3 163 905	3 320 405	3 172 181	3 116 682	Ventes Intérieures
272 743	283 975	330 419	334 846	277 854	299 367	286 995	259 560	Ventes par catégorie:
92 052	92 562	102 076	102 404	87 750	89 620	85 702	93 465	Super
3 007 413	2 965 764	3 081 350	3 157 864	2 798 301	2 931 318	2 799 484	2 763 657	Intermédiaire
-	-267	100	200	-	100	-	-	Ordinaire sans plomb
3 003 577	2 982 374	3 118 364	3 187 526	2 812 016	2 965 538	2 834 761	2 783 539	Ordinaire avec plomb
-	-	-	-	-	-	-	-	Ventes nettes au détail
456 856	431 179	603 946	498 517	399 983	340 936	288 406	441 617	CARBURÉACTEUR-TYPE KÉROSÈME
-2 387	582	-8 313	-64 439	-195	-873	-21 377	-52 250	Production
454 469	431 761	595 633	434 078	399 788	340 063	267 029	389 367	Transferts d'un produit à l'autre
-	-	-	-	-	-	-	-	Production nette
59 292	66 270	92 784	90 091	78 503	66 768	53 601	55 946	Transferts aux charges d'alimentation
59 292	66 270	92 784	90 091	78 503	66 768	53 601	55 946	Entrées inter-provinciales
93 751	104 279	111 962	126 565	127 389	124 083	119 031	101 720	Sorties inter-provinciales
-	-	-	-	-	-	-	-	Arrivages d'autres sociétés déclarantes
-	-	-	-	-	-	-	-	Arrivages de sociétés non-déclarantes
112 443	85 810	38 961	135 802	42 300	28 900	82 800	176 682	Importations
378 156	353 943	464 212	407 588	423 196	386 562	355 030	364 570	Stocks à la fin de l'exercice
90 901	103 376	107 487	123 788	123 298	119 262	125 158	100 054	Livraisons à d'autres sociétés déclarantes
26 442	46 787	12 191	20 335	17 687	19 271	15 790	32 537	Exportations
175	92	220	68	-143	44	29	310	Pertes et rectifications
728	35	22	27	26	31	28	112	Auto consommation
506 558	495 773	516 367	608 851	413 001	391 072	359 387	497 991	Ventes Intérieures
39 055	33 914	32 212	25 901	26 196	27 156	23 337	39 878	CARBURÉACTEUR-TYPE NAPHTÉ
-859	243	-1 339	-810	-1 040	-222	-1 979	-10 464	Production
38 196	34 157	30 873	25 091	25 156	26 934	21 358	29 414	Transferts d'un produit à l'autre
-	-	-	-	-	-	-	-	Production nette
16 768	9 139	17 743	19 583	8 492	15 021	7 597	15 478	Transferts aux charges d'alimentation
16 768	9 139	17 743	19 583	8 492	15 021	7 597	15 478	Entrées inter-provinciales
5 793	9 290	6 600	4 979	4 193	6 325	4 553	4 516	Sorties inter-provinciales
-	-	-	-	-	-	-	-	Arrivages d'autres sociétés déclarantes
-	-	-	-	-	-	-	-	Arrivages de sociétés non-déclarantes
-	-	42	-	-	-	-	-	Importations
72 456	64 964	67 303	59 176	58 979	60 451	59 513	61 752	Stocks à la fin de l'exercice
5 787	9 315	6 757	5 649	3 502	6 573	4 439	4 699	Livraisons à d'autres sociétés déclarantes
28	-	-	29	-	23	28	-	Exportations
121	-38	-3	37	1	-11	16	12	Pertes et rectifications
-	-	-	2	4	1	-	1	Auto consommation
39 055	41 662	28 422	32 480	26 039	25 201	22 366	25 434	Ventes Intérieures

Table 1
Supply and Disposition of Petroleum Products, Canada, November 2001 – Continued

Cubic metres	Cum.2000	Cum.2001	Year 2000	Dec. 2000	Jan. 2001	Feb. 2001	March 2001	April 2001
	Cum.2000	Cum.2001	Année 2000	Déc. 2000	Jan. 2001	Fév. 2001	Mars 2001	Avril 2001
STOVE OIL, KEROSENE								
1 Production	1 646 440	1 629 470	1 812 918	166 478	242 106	236 930	196 684	23 774
2 Interproduct Transfers	-1 188 942	-1 152 035	-1 263 021	-74 079	-178 945	-181 268	-91 323	-38 201
3 Net Production	457 498	477 435	549 897	92 399	63 161	55 662	105 361	-14 427
4 Transfers to Refinery Feedstocks	-	-	-	-	-	-	-	-
5 Interprovincial Transfers -In-	184 122	141 734	194 738	10 616	16 032	11 651	7 855	3 245
6 Interprovincial Transfers -Out-	184 122	141 734	194 738	10 616	16 032	11 651	7 855	3 245
7 Receipts from Reporting Companies	237 035	212 851	276 964	39 929	47 653	34 085	25 250	10 807
8 Receipts from Non-reporting Companies	-	-	-	-	-	-	-	-
9 Imports	9 371	12 318	32 668	23 297	7 388	100	200	348
10 Closing Inventory	124 682	141 101	124 793	124 793	96 346	79 516	122 198	84 817
11 Deliveries to Reporting Companies	238 060	214 132	278 512	40 452	49 624	34 269	25 022	10 976
12 Exports	91 050	148 685	135 581	44 531	32 337	18 356	21 469	4 646
13 Losses and Adjustments	879	682	1 064	185	93	66	76	225
14 Own Consumption	147	154	176	29	49	13	32	8
15 Domestic Sales	394 092	322 643	464 409	70 317	64 546	53 973	41 530	18 254
DIESEL FUEL DIL								
1 Production	22 448 434	21 928 566	24 515 167	2 066 733	2 072 993	1 869 108	1 979 350	1 782 328
2 Interproduct Transfers	1 204 512	1 640 494	1 191 114	-13 398	94 990	166 924	169 318	134 882
3 Net Production	23 652 946	23 569 060	25 706 281	2 053 335	2 167 983	2 036 032	2 148 668	1 917 210
4 Transfers to Refinery Feedstocks	346 993	236 788	362 692	15 699	67 948	31 514	31 989	14 504
5 Interprovincial Transfers -In-	7 117 833	6 734 312	7 772 076	654 243	702 770	582 915	612 386	456 642
6 Interprovincial Transfers -Out-	7 117 833	6 734 312	7 772 076	654 243	702 770	582 915	612 386	456 642
7 Receipts from Reporting Companies	13 607 181	14 722 621	14 935 084	1 327 903	1 367 937	1 409 641	1 274 001	1 210 328
8 Receipts from Non-reporting Companies	-	-	-	-	-	-	-	-
9 Imports	769 875	704 214	856 679	86 804	101 177	62 815	33 476	67 750
10 Closing Inventory	1 775 796	1 893 749	1 812 907	1 812 907	1 905 613	2 021 864	2 030 627	2 124 229
11 Deliveries to Reporting Companies	13 645 969	14 804 216	14 941 847	1 295 878	1 395 251	1 350 062	1 293 737	1 193 795
12 Exports	2 599 781	2 885 084	2 917 723	317 942	248 208	252 624	255 652	230 179
13 Losses and Adjustments	8 121	2 281	9 109	988	-403	73	597	-482
14 Own Consumption	13 690	5 903	14 591	901	826	745	874	870
15 Domestic Sales	21 580 815	20 980 781	23 380 338	1 799 523	1 832 561	1 757 219	1 864 533	1 662 820
16 Sales of Low Sulfur	15 710 951	15 711 479	17 058 873	1 347 922	1 442 230	1 372 167	1 391 889	1 222 090
LIGHT FUEL OIL (#2 & 3)								
1 Production	7 251 154	8 331 891	8 273 028	1 021 874	1 111 741	903 149	918 637	716 626
2 Interproduct Transfers	21 233	-407 811	80 003	58 770	167 620	34 038	-31 260	5 398
3 Net Production	7 272 387	7 924 080	8 353 031	1 080 644	1 279 361	937 187	887 377	722 024
4 Transfers to Refinery Feedstocks	-	-	-	-	-	-	-	-
5 Interprovincial Transfers -In-	1 295 119	1 438 666	1 447 950	152 831	232 858	161 976	219 281	121 928
6 Interprovincial Transfers -Out-	1 295 119	1 438 666	1 447 950	152 831	232 858	161 976	219 281	121 928
7 Receipts from Reporting Companies	3 134 713	3 098 906	3 704 917	570 204	546 176	464 572	461 992	290 889
8 Receipts from Non-reporting Companies	-	-	-	-	-	-	-	-
9 Imports	103 698	124 887	115 102	11 404	2 900	2 400	8 228	1 200
10 Closing Inventory	789 270	653 847	634 533	634 533	705 762	653 735	601 854	614 198
11 Deliveries to Reporting Companies	3 172 074	3 099 930	3 740 868	568 794	578 075	443 653	443 854	285 053
12 Exports	2 923 299	3 689 608	3 331 114	407 815	355 650	316 266	323 218	297 716
13 Losses and Adjustments	6 491	1 068	6 922	431	519	158	245	192
14 Own Consumption	16 603	16 388	18 199	1 596	1 915	1 597	1 807	1 531
15 Domestic Sales	4 268 463	4 321 565	5 106 816	838 353	821 049	694 512	640 354	417 277
HEAVY FUEL OIL (#4, 5 & 6)								
1 Production	6 226 572	7 066 909	6 887 333	660 761	765 734	682 710	680 666	596 704
2 Interproduct Transfers	436 318	368 350	645 271	208 953	-112 397	-10 601	19 525	92 727
3 Net Production	6 662 890	7 435 259	7 532 604	869 714	653 337	672 109	700 191	689 431
4 Transfers to Refinery Feedstocks	4 807	-	4 807	-	-	-	-	-
5 Interprovincial Transfers -In-	1 067 616	1 288 329	1 224 175	156 559	80 003	93 799	100 376	147 282
6 Interprovincial Transfers -Out-	1 067 616	1 288 329	1 224 175	156 559	80 003	93 799	100 376	147 282
7 Receipts from Reporting Companies	215 788	212 868	295 374	79 586	32 080	6 020	13 852	24 265
8 Receipts from Non-reporting Companies	-	-	-	-	-	-	-	-
9 Imports	2 544 594	3 161 950	2 800 233	255 639	355 072	306 767	322 794	393 334
10 Closing Inventory	605 430	579 397	596 705	596 705	587 506	618 977	689 189	642 168
11 Deliveries to Reporting Companies	216 811	208 726	296 044	79 233	23 731	5 864	13 784	24 045
12 Exports	1 406 993	2 231 176	1 568 484	161 491	197 894	176 647	147 003	243 860
13 Losses and Adjustments	3 149	-16	3 361	212	117	-77	106	-185
14 Own Consumption	853 576	644 016	943 367	89 791	83 146	63 862	66 741	61 748
15 Domestic Sales	6 750 067	7 743 483	7 633 004	882 937	744 800	707 129	738 991	824 583
16 Sales of Low Sulfur	x	x	x	x	x	x	x	x

Tableau 1

Approvisionnement et utilisation, produits pétroliers, Canada, novembre 2001 – suite

May 2001	June 2001	July 2001	Aug. 2001	Sept. 2001	Oct. 2001	Nov. 2001	Nov. 2000	
Mai 2001	Jun 2001	Juillet 2001	Août 2001	Sept. 2001	Oct. 2001	Nov. 2001	Nov. 2000	Mètres cubes
89 735	126 791	155 074	118 457	111 443	139 505	188 971	138 105	MAZOUT POUR POÊLES
-66 997	-63 575	-65 017	-146 862	-55 823	-89 378	-174 646	-59 436	Production
22 738	63 216	90 057	-28 405	55 620	50 127	14 325	78 669	Transferts d'un produit à l'autre
								Production nette
								Transferts aux charges d'alimentation
18 157	17 797	27 137	8 321	13 396	8 234	9 909	7 871	Entrées inter-provinciales
18 157	17 797	27 137	8 321	13 396	8 234	9 909	7 871	Sorties inter-provinciales
7 474	6 318	6 123	7 449	16 022	23 143	28 527	26 851	Arrivages d'autres sociétés déclarantes
								Arrivages de sociétés non-déclarantes
	35	35	98	295	3 423	396	3 785	Importations
96 537	145 383	218 871	149 569	168 713	179 521	141 101	124 682	Stocks à la fin de l'exercice
7 647	5 814	6 183	7 715	16 622	22 653	27 607	25 565	Livraisons à d'autres sociétés déclarantes
1 545	8 064	7 695	29 441	7 898	7 667	9 567	16 128	Exportations
5	69	99	16	59	62	-88	-22	Pertes et rectifications
5	3	4	2	22	5	11	15	Auto consommation
9 290	6 773	8 746	11 270	28 192	35 498	44 571	44 743	Ventes Intérieures
								15
								CARBURANT DIESEL
1 774 231	2 019 026	2 184 453	2 341 204	1 858 685	2 017 976	2 029 212	2 168 330	Production
239 560	195 170	101 054	178 562	74 001	132 869	153 164	90 550	Transferts d'un produit à l'autre
2 013 791	2 214 196	2 285 507	2 519 766	1 932 686	2 150 845	2 182 376	2 258 880	Production nette
								Transferts aux charges d'alimentation
27 855	12 673	12 081	12 965	5 581	6 573	13 105	48 488	Entrées inter-provinciales
578 989	525 197	671 351	696 928	587 029	635 560	684 545	752 065	Sorties inter-provinciales
578 989	525 197	671 351	696 928	587 029	635 560	684 545	752 065	Arrivages d'autres sociétés déclarantes
1 434 240	1 257 766	1 313 266	1 336 757	1 323 334	1 474 577	1 320 774	1 460 362	Arrivages de sociétés non-déclarantes
								Importations
111 948	49 383	101 067	54 511	59 042	36 372	26 673	110 965	Stocks à la fin de l'exercice
1 879 688	2 021 649	2 248 940	2 277 480	2 019 863	1 849 696	1 893 749	1 775 796	Livraisons à d'autres sociétés déclarantes
1 436 225	1 258 948	1 329 317	1 355 518	1 372 508	1 487 923	1 330 932	1 446 189	Exportations
266 850	238 971	203 664	372 176	285 569	270 951	260 240	260 782	Pertes et rectifications
629	293	492	266	77	263	476	148	Auto consommation
1 095	606	240	239	128	162	118	834	
2 071 866	1 867 893	1 926 755	2 141 330	1 908 816	2 066 089	1 880 899	2 005 997	Ventes Intérieures
								15
1 513 511	1 410 168	1 380 923	1 587 840	1 430 765	1 530 981	1 428 915	1 513 598	Ventes en faible teneur en soufre
								16
								MAZOUTS LÉGERS (Nos 2 & 3)
707 281	663 179	594 590	595 243	607 774	635 149	878 522	860 109	Production
-94 310	-113 735	-92 318	-81 512	-61 811	-101 769	-38 152	16 162	Transferts d'un produit à l'autre
612 971	549 444	502 272	513 731	545 963	533 380	840 370	876 271	Production nette
								Transferts aux charges d'alimentation
91 445	86 301	83 708	86 241	112 202	107 213	135 513	149 632	Entrées inter-provinciales
91 445	86 301	83 708	86 241	112 202	107 213	135 513	149 632	Sorties inter-provinciales
138 591	130 260	111 186	110 420	184 830	308 421	351 569	336 785	Arrivages d'autres sociétés déclarantes
								Arrivages de sociétés non-déclarantes
2 634	3 860	8 247	4 322	2 312	87 000	1 784	547	Importations
612 981	578 158	603 645	616 647	488 425	557 116	653 847	789 270	Stocks à la fin de l'exercice
138 208	134 551	112 885	116 381	185 054	301 737	360 479	354 507	Livraisons à d'autres sociétés déclarantes
363 598	419 877	329 489	341 079	432 743	212 994	296 978	257 578	Exportations
-7	-44	-77	-7	-48	68	69	456	Pertes et rectifications
1 576	1 176	1 327	1 094	1 500	1 382	1 483	1 950	Auto consommation
252 038	162 827	152 594	156 924	242 078	343 929	437 983	471 259	Ventes Intérieures
								15
								MAZOUTS LOURDS (Nos 4, 5 & 6)
656 259	658 995	690 306	627 019	551 495	575 109	581 912	722 147	Production
74 694	54 846	17 447	49 524	9 187	4 634	168 764	59 991	Transferts d'un produit à l'autre
730 953	713 841	707 753	676 543	560 682	579 743	750 676	782 138	Production nette
								Transferts aux charges d'alimentation
150 781	138 961	143 889	102 374	115 345	99 398	116 121	105 748	Entrées inter-provinciales
150 781	138 961	143 889	102 374	115 345	99 398	116 121	105 748	Sorties inter-provinciales
23 310	23 935	23 004	12 722	13 418	14 605	25 657	32 796	Arrivages d'autres sociétés déclarantes
								Arrivages de sociétés non-déclarantes
354 506	242 670	161 700	282 634	151 297	330 519	260 657	418 563	Importations
698 210	723 346	678 372	598 860	586 951	613 206	579 397	605 430	Stocks à la fin de l'exercice
23 376	25 172	22 792	12 407	15 857	16 064	25 634	33 663	Livraisons à d'autres sociétés déclarantes
233 560	148 064	234 838	255 137	178 631	172 065	243 477	145 909	Exportations
-204	-83	25	491	-32	35	-209	277	Pertes et rectifications
51 817	54 475	51 214	46 991	53 115	63 538	47 369	73 954	Auto consommation
744 178	727 682	628 562	736 385	489 735	646 910	754 528	940 604	Ventes Intérieures
								15
x	x	x	x	x	x	x	x	Ventes en faible teneur en soufre
								16

Table 1
Supply and Disposition of Petroleum Products, Canada, November 2001 – Concluded

Cubic metres	Cum.2000	Cum.2001	Year 2000	Dec. 2000	Jan. 2001	Feb. 2001	March 2001	April 2001
	Cum.2000	Cum.2001	Année 2000	Déc. 2000	Jan. 2001	Fév. 2001	Mars 2001	Avril 2001
ASPHALT								
1 Production	4 078 422	3 918 763	4 253 365	174 943	252 649	232 623	300 954	278 739
2 Interproduct Transfers	-17 133	97 699	-18 342	-1 209	21 346	36 995	15 350	10 659
5 Interprovincial Transfers -In-	514 014	440 416	528 312	14 298	11 962	14 338	13 271	24 254
6 Interprovincial Transfers -Out-	514 014	440 416	528 312	14 298	11 962	14 338	13 271	24 254
7 Receipts from Reporting Companies	61 430	59 202	61 504	74	-	-	-	-
8 Receipts from Non-reporting Companies	-	-	-	-	-	-	-	-
9 Imports	202 565	204 328	204 365	1 800	13 400	18 900	12 900	14 228
10 Closing Inventory	313 813	264 878	326 101	326 101	395 550	480 541	562 066	579 674
11 Deliveries to Reporting Companies	62 799	59 242	62 873	74	-	-	-	-
12 Exports	1 140 923	1 295 163	1 222 894	81 971	129 811	114 856	122 238	149 718
13 Losses and Adjustments	2 505	428	2 401	-104	-240	104	25	-69
14 Own Consumption	10	127	10	-	-	-	127	-
15 Domestic Sales	3 076 600	2 986 255	3 157 979	81 379	88 375	88 567	125 289	136 369
PETROLEUM COKE								
1 Production	1 463 104	1 515 755	1 597 808	134 704	147 282	141 466	150 100	132 068
2 Interproduct Transfers	46	649	65	19	-	-	14	161
5 Interprovincial Transfers -In-	33 258	2 199	33 929	671	-	-	2 199	-
6 Interprovincial Transfers -Out-	33 258	2 199	33 929	671	-	-	2 199	-
7 Receipts from Reporting Companies	615	-	615	-	-	-	-	-
8 Receipts from Non-reporting Companies	-	-	-	-	-	-	-	-
9 Imports	637 300	737 900	679 500	42 200	56 200	75 900	56 000	74 800
10 Closing Inventory	35 368	34 784	40 589	40 589	30 696	33 873	36 594	36 234
11 Deliveries to Reporting Companies	615	-	615	-	-	-	-	-
12 Exports	73 832	105 549	74 107	275	22 758	5 447	6 771	3 612
13 Losses and Adjustments	-2 617	-7	-2 617	-	-	-	-	-
14 Own Consumption	1 094 865	1 150 186	1 205 995	111 130	113 182	106 532	115 555	107 403
15 Domestic Sales	947 233	1 004 381	1 007 530	60 297	77 435	102 210	81 067	96 374
LUBE OILS AND GREASES								
1 Production	1 261 817	1 206 597	1 379 795	117 978	112 801	108 538	115 435	84 167
2 Interproduct Transfers	10 405	4 230	-31 586	-41 991	1 212	-348	282	823
4 Transfers to Refinery Feedstocks	191 996	187 513	205 804	13 808	15 265	13 736	19 219	14 929
5 Interprovincial Transfers -In-	462 366	449 660	499 429	37 063	39 782	39 908	43 647	35 930
6 Interprovincial Transfers -Out-	462 366	449 660	499 429	37 063	39 782	39 908	43 647	35 930
7 Receipts from Reporting Companies	110 088	114 522	119 320	9 232	10 610	10 701	10 971	11 174
8 Receipts from Non-reporting Companies	257 739	247 316	276 766	19 027	23 760	17 018	23 898	16 880
9 Imports	277 558	261 645	297 843	20 285	21 029	20 270	24 610	21 707
10 Closing Inventory	403 348	383 697	391 725	391 725	391 773	400 314	399 153	373 479
11 Deliveries to Reporting Companies	98 246	99 924	105 725	7 479	8 087	8 387	9 181	9 729
12 Exports	593 181	586 842	634 078	40 897	59 422	48 862	54 452	52 103
13 Losses and Adjustments	2 727	-235	2 839	112	-21	-35	-34	40
14 Own Consumption	4 172	2 871	4 465	293	186	218	442	374
15 Domestic Sales	1 023 860	965 423	1 097 425	73 565	86 425	76 470	93 097	83 250
STILL GAS								
1 Production	3 503 587	4 156 186	3 836 643	333 056	429 095	362 725	407 565	365 583
2 Interproduct Transfers	-	-	-	-	-	-	-	-
7 Receipts from Reporting Companies	-	-	-	-	-	-	-	-
10 Closing Inventory	-	-	-	-	-	-	-	-
11 Deliveries to Reporting Companies	-	-	-	-	-	-	-	-
13 Losses and Adjustments	-	-	-	-	-	-	-	-
14 Own Consumption	3 503 587	4 156 186	3 836 643	333 056	429 095	362 725	407 565	365 583
15 Domestic Sales	-	-	-	-	-	-	-	-
OTHER PRODUCTS								
1 Production	2 970 414	3 127 132	3 240 997	270 583	369 573	290 688	355 640	193 368
2 Interproduct Transfers	-420 917	-771 882	-541 572	-120 655	-18 568	-64 990	-47 936	-183 797
4 Transfers to Refinery Feedstocks	4 350 703	4 741 846	4 757 112	406 409	406 262	411 535	387 160	288 576
5 Interprovincial Transfers -In-	966 886	702 990	1 022 834	55 948	32 622	22 607	72 131	56 010
6 Interprovincial Transfers -Out-	966 886	702 990	1 022 834	55 948	32 622	22 607	72 131	56 010
7 Receipts from Reporting Companies	1 423 527	1 140 190	1 502 013	78 486	130 342	74 646	96 654	106 048
8 Receipts from Non-reporting Companies	1 853 514	2 017 580	2 070 678	217 164	125 291	299 586	159 816	143 196
9 Imports	1 318 266	2 077 226	1 460 782	142 516	159 852	208 182	198 346	125 467
10 Closing Inventory	1 622 430	1 806 698	1 579 819	1 579 819	1 604 456	1 759 130	1 856 246	1 776 745
11 Deliveries to Reporting Companies	1 426 177	1 128 672	1 502 548	76 371	125 628	73 334	124 643	82 396
12 Exports	422 843	424 502	426 709	3 866	51 160	13 197	20 505	32 137
13 Losses and Adjustments	5 117	2 705	5 148	31	77	-588	941	-270
14 Own Consumption	-	2 949	5 333	5 333	1 926	290	659	-
15 Domestic Sales	882 750	1 062 693	1 021 445	138 695	156 800	155 670	131 496	60 944

Tableau 1

Approvisionnement et utilisation, produits pétroliers, Canada, novembre 2001 – fin

May 2001	June 2001	July 2001	Aug. 2001	Sept. 2001	Oct. 2001	Nov. 2001	Nov. 2000	
Mai 2001	Juin 2001	Juillet 2001	Août 2001	Sept. 2001	Oct. 2001	Nov. 2001	Nov. 2000	Mètres cubes
393 387	347 157	468 216	491 642	442 918	433 254	277 224	241 506	ASPHALTE
11 618	40	15 540	-772	7 671	2 855	-23 603	-8 084	Production
								Transferts d'un produit à l'autre
30 382	50 617	54 456	95 611	64 360	41 489	39 676	30 859	Entrées inter-provinciales
30 382	50 617	54 456	95 611	64 360	41 489	39 676	30 859	Sorties inter-provinciales
223	5 698	4 766	16 145	22 881	6 010	3 479	5 859	Arrivages d'autres sociétés déclarantes
								Arrivages de sociétés non-déclarantes
10 700	14 600	19 200	27 900	25 100	32 300	15 100	16 800	Importations
620 125	515 444	517 008	428 449	402 726	359 221	264 878	313 813	Stocks à la fin de l'exercice
223	5 698	4 766	16 145	22 881	6 050	3 479	5 779	Livraisons à d'autres sociétés déclarantes
99 139	139 061	110 711	104 314	111 794	101 264	112 257	112 325	Exportations
211	-19	47	197	68	95	9	368	Pertes et rectifications
								Auto consommation
275 904	327 436	390 634	502 818	389 550	410 515	250 798	248 184	Ventes intérieures
								COKE DE PÉTROLE
129 316	135 924	144 038	147 025	125 400	118 922	144 214	149 220	Production
15	36	-	72	162	133	56	-	Transferts d'un produit à l'autre
							3 382	Entrées inter-provinciales
							3 382	Sorties inter-provinciales
							-	Arrivages d'autres sociétés déclarantes
							-	Arrivages de sociétés non-déclarantes
60 500	88 000	62 100	83 100	50 800	67 000	63 500	85 800	Importations
45 752	37 998	36 061	42 855	45 142	49 649	34 784	35 368	Stocks à la fin de l'exercice
								Livraisons à d'autres sociétés déclarantes
631	17 597	9 683	6 435	6 921	4 416	21 278	3 076	Exportations
		-7						Pertes et rectifications
100 932	100 383	109 054	107 608	95 183	86 454	107 900	114 287	Auto consommation
78 750	113 734	89 345	109 360	71 971	90 678	93 457	113 693	Ventes intérieures
								HUILES & GRAISSES LUBRIF.
102 968	113 813	112 668	123 052	97 073	122 358	113 724	112 769	Production
-3 327	6 134	1 463	-129	-213	-1 342	-325	1 906	Transferts d'un produit à l'autre
19 859	17 971	19 505	15 307	17 140	16 311	18 271	18 104	Transferts aux charges d'alimentation
39 993	42 664	43 366	39 375	37 411	39 330	48 254	47 692	Entrées inter-provinciales
39 993	42 664	43 366	39 375	37 411	39 330	48 254	47 692	Sorties inter-provinciales
12 685	12 447	10 000	8 238	8 221	10 664	8 811	12 302	Arrivages d'autres sociétés déclarantes
21 138	23 350	22 832	22 017	22 744	25 917	27 762	18 623	Arrivages de sociétés non-déclarantes
26 569	23 941	22 869	25 903	21 886	30 121	22 740	27 062	Importations
352 359	356 620	361 916	372 986	365 760	375 623	383 697	403 348	Stocks à la fin de l'exercice
9 285	9 761	8 839	7 808	8 665	10 670	9 512	10 210	Livraisons à d'autres sociétés déclarantes
55 618	57 720	50 951	53 211	48 151	54 716	51 636	52 201	Exportations
-34	-57	-47	-6	-44	30	-27	-27	Pertes et rectifications
462	339	216	157	171	138	168	474	Auto consommation
95 963	89 690	85 072	91 534	82 854	95 990	85 078	100 637	Ventes intérieures
								GAZ DE DISTILLATION
384 312	388 320	427 296	405 371	315 218	298 540	372 161	320 238	Production
								Transferts d'un produit à l'autre
								Arrivages d'autres sociétés déclarantes
								Stocks à la fin de l'exercice
								Livraisons à d'autres sociétés déclarantes
								Pertes et rectifications
384 312	388 320	427 296	405 371	315 218	298 540	372 161	320 238	Auto consommation
								Ventes intérieures
								AUTRES PRODUITS
240 170	178 552	236 383	225 430	427 360	328 241	281 727	238 253	Production
-151 473	-182 179	-15 029	-37 381	-33 651	25 434	-62 312	-76 687	Transferts d'un produit à l'autre
399 716	439 545	424 153	420 459	375 522	557 199	631 719	399 215	Transferts aux charges d'alimentation
50 022	55 267	68 649	212 332	47 346	47 487	38 517	92 834	Entrées inter-provinciales
50 022	55 267	68 649	212 332	47 346	47 487	38 517	92 834	Sorties inter-provinciales
100 366	103 373	115 495	131 831	110 622	81 902	88 911	118 298	Arrivages d'autres sociétés déclarantes
276 997	129 055	86 917	127 261	176 821	260 212	232 428	130 127	Arrivages de sociétés non-déclarantes
206 617	223 724	187 936	214 493	101 850	182 210	268 549	101 714	Importations
1 836 565	1 621 117	1 609 094	1 629 003	1 793 751	1 904 945	1 806 698	1 622 430	Stocks à la fin de l'exercice
99 558	101 341	116 105	136 866	94 687	88 308	85 806	111 831	Livraisons à d'autres sociétés déclarantes
42 163	55 010	19 625	11 935	83 747	39 785	55 238	7 038	Exportations
424	689	1 846	36	-73	81	-458	-168	Pertes et rectifications
74								Auto consommation
70 922	71 388	61 996	72 429	64 371	81 432	135 245	116 802	Ventes intérieures

Table 1

Supply and Disposition of Petroleum Products, Atlantic Provinces, November 2001

Cubic metres	Cum. 2000	Cum. 2001	Year 2000	Dec. 2000	Jan. 2001	Feb. 2001	March 2001	April 2001
	Cum. 2000	Cum. 2001	Année 2000	Déc. 2000	Jan. 2001	Fév. 2001	Mars 2001	Avril 2001
1 Domestic Crude and Equivalent Received	707 815	2 049 275	726 391	18 576	-	152 409	269 604	202 939
A Western Canada	-	-	-	-	-	-	-	-
B Eastern Canada	707 815	2 049 275	726 391	18 576	-	152 409	269 604	202 939
2 Total Imports of Crude and Equivalent	16 608 291	19 319 504	18 310 375	1 702 084	2 564 620	1 455 574	1 968 225	1 530 362
A Algeria	-	-	-	-	-	-	-	-
B Iran	-	-	-	-	-	-	-	-
C Iraq	2 745 804	4 163 323	2 745 804	-	589 488	341 902	565 934	466 647
D Kuwait	-	-	-	-	-	-	-	-
E Libya	-	-	-	-	-	-	-	-
F Mexico	-	-	-	-	-	-	-	-
G Nigeria	892 519	479 921	1 051 319	158 800	135 273	111 268	85 130	148 250
H Norway	6 986 655	6 646 158	7 516 457	529 802	877 528	764 880	466 953	326 858
I Saudi Arabia	2 863 181	2 994 300	3 190 626	327 445	332 362	-	337 798	330 781
J United Arab Emirates	-	-	-	-	-	-	-	-
K United Kingdom	1 099 329	3 123 959	1 285 959	186 630	416 643	237 524	459 315	158 665
L United States	-	-	-	-	-	-	-	-
M Venezuela	1 412 490	1 720 962	1 522 890	110 400	103 215	-	-	99 161
N Others	608 313	190 881	997 320	389 007	110 111	-	53 095	-
3 Total Crude and Equiv. Rec. by Refineries (1+2)	17 316 106	21 368 779	19 036 766	1 720 660	2 564 620	1 607 983	2 237 829	1 733 301
A By Pipeline	-	-	-	-	-	-	-	-
B By Other Means	17 316 106	21 368 779	19 036 766	1 720 660	2 564 620	1 607 983	2 237 829	1 733 301
4 Opening Inventory Crude	1 122 949	943 859	1 122 949	1 023 196	943 859	1 426 903	1 143 952	1 355 362
5 Closing Inventory Crude	943 859	1 580 118	943 859	943 859	1 426 903	1 143 952	1 355 362	1 120 642
6 Losses and Adjustments	-	1	-	-	-	-1	1	-1
7 Crude and Equivalent Charged	17 415 859	20 732 519	19 215 856	1 799 997	2 081 576	1 890 935	2 026 418	1 968 022
A Conventional Crude Light	15 935 477	19 630 780	17 600 517	1 665 040	1 912 550	1 697 249	1 854 569	1 917 670
B Conventional Crude Heavy	1 480 382	1 101 739	1 615 339	134 957	169 026	193 686	171 849	50 352
C Synthetic Crude Oil	-	-	-	-	-	-	-	-
D Crude Bitumen	-	-	-	-	-	-	-	-
E Condensate and Pentanes	-	-	-	-	-	-	-	-
8 Other Materials Charged	1 135 523	1 765 056	1 273 291	137 768	209 613	55 133	185 979	78 174
A Crude Tops	798 056	1 540 621	928 364	130 308	148 256	40 001	164 329	78 101
B Crude Bottoms	319 930	97 808	319 930	-	53 931	12 018	19 293	-
C LPG's	16 482	17 968	23 794	7 312	7 259	2 859	2 271	-
D Natural Gas	-	-	-	-	-	-	-	-
E Lubcs for Reprocessing	-	-	-	-	-	-	-	-
F Other Feedstocks	1 055	108 659	1 203	148	167	255	86	73
9 Total Feedstocks Charged (7+8)	18 551 382	22 497 575	20 489 147	1 937 765	2 291 189	1 946 068	2 212 397	2 046 196
10 Refinery Losses	-448 806	-793 816	-516 050	-67 244	-83 327	-78 696	-81 740	-80 470
Total, All Products								
1 Refinery Production	19 000 188	23 291 391	21 005 197	2 005 009	2 374 516	2 024 764	2 294 137	2 126 666
4 Transfers to Refinery Feedstocks	1 135 523	1 765 056	1 273 291	137 768	209 613	55 133	185 979	78 174
5 Interprovincial Transfers -In-	1 637 403	1 585 757	1 736 599	99 196	133 608	151 411	150 915	135 054
6 Interprovincial Transfers -Out-	1 085 491	1 207 484	1 260 919	175 428	88 861	103 560	158 063	81 273
7 Receipts from Reporting Companies	3 308 158	3 733 078	3 764 950	456 792	348 659	284 634	329 012	296 630
8 Receipts from Non-reporting Companies	103 871	147 049	127 693	23 822	34 441	17 397	11 854	9 344
9 Imports	3 801 412	5 039 965	4 153 476	352 064	478 792	403 988	444 226	380 975
10 Closing Inventory	1 864 917	1 461 609	1 460 360	1 460 360	1 581 929	1 557 284	1 566 799	1 647 535
11 Deliveries to Reporting Companies	3 284 429	3 705 824	3 749 025	464 596	347 092	283 235	315 758	280 356
12 Exports	9 898 970	14 795 256	11 199 121	1 300 151	1 275 667	1 268 718	1 285 532	1 378 197
13 Losses and Adjustments	11 075	1 600	11 308	233	-15	565	224	-13
14 Dwn Consumption	1 223 114	1 576 022	1 371 634	148 520	173 755	149 428	167 545	153 150
15 Domestic Sales	10 873 236	10 744 749	11 987 980	1 114 744	1 153 474	1 046 200	1 107 528	896 796

Tableau 1

Approvisionnement et utilisation, produits pétroliers, Provinces de l'Atlantique, novembre 2001

May 2001	June 2001	July 2001	Aug. 2001	Sept. 2001	Oct. 2001	Nov. 2001	Nov. 2000		Mètres cubes	
Mai 2001	Juin 2001	Juillet 2001	Août 2001	Sept. 2001	Oct. 2001	Nov. 2001	Nov. 2000			
313 900	162 890	157 659	267 758	134 000	91 944	296 172	268 124		Arrivages de pétrole brut et équiv. domestique	1
313 900	162 890	157 659	267 758	134 000	91 944	296 172	268 124		de l'ouest du Canada	A
									de l'est du Canada	B
1 983 224	1 431 077	2 010 494	1 434 686	1 976 816	1 503 069	1 461 357	1 856 904		Total des importations de brut et d'équivalents	2
									Algérie	A
									Iran	B
305 190	290 478	556 823	310 661	387 739	348 461		531 818		Iraq	C
									Koweït	D
									Lybie	E
									Mexique	F
									Nigeria	G
671 981	674 131	498 587	413 334	667 254	525 505	759 147	668 415		Norvège	H
335 224		333 050	334 981	335 738	329 694	324 672	335 868		Arabie Saoudite	I
									Emirats Arabes Unis	J
431 034	158 706	410 294	158 040	366 953	160 782	166 003	108 439		Royaume-Uni	K
									Etats Unis	L
239 795	307 762	211 740	217 670	219 132	110 952	211 535	105 426		Venezuela	M
					27 675		106 938		Autres	N
2 297 124	1 593 967	2 168 153	1 702 444	2 110 816	1 595 013	1 757 529	2 125 028		Total arriv. de brut et équiv. aux raffs. (1+2)	3
									Par pipe-line	A
2 297 124	1 593 967	2 168 153	1 702 444	2 110 816	1 595 013	1 757 529	2 125 028		Par d'autres moyens	B
1 120 642	1 375 597	1 138 940	1 307 757	1 030 964	1 257 932	1 353 463	765 463		Stocks de brut - Début	4
1 375 597	1 138 940	1 307 757	1 030 964	1 257 932	1 353 463	1 580 118	1 023 196		Stocks de brut - Fin	5
		1		2	-1				Pertes et rectifications	6
2 042 169	1 830 624	1 999 335	1 979 237	1 863 846	1 499 483	1 530 874	1 867 295		Brut et équiv. introduit	7
1 993 063	1 768 057	1 911 851	1 907 662	1 791 062	1 409 028	1 468 019	1 770 554		Brut conventionnel léger	A
49 106	62 567	87 484	71 575	92 784	90 455	62 855	96 741		Brut conventionnel lourd	B
									Pétrole brut synthétique	C
									Pétrole bitumineux lourd	D
									Condensats et pentanes	E
143 396	189 634	182 293	141 030	88 932	193 065	297 807	142 961		Autres matières utilisées	8
132 666	189 601	182 250	127 055	81 521	163 327	233 514	101 500		Produits de décantation	A
10 652			1 914				35 562		Résidu de brut	B
						3 199	5 730		GPL	C
									Gaz naturel	D
									Lubrifiants recyclables	E
78	33	43	12 061	7 411	26 539	61 913	169		Autres charges d'alimentation	F
2 185 565	2 020 258	2 181 628	2 120 267	1 972 778	1 692 548	1 828 681	2 010 256		Total charges d'alimentation (7+8)	9
-75 800	-65 417	-74 092	-73 241	-65 839	-36 793	-78 401	-61 193		Pertes en raffinerie	10
2 261 365	2 085 675	2 255 720	2 193 508	2 038 617	1 729 341	1 907 082	2 071 449		Total, tous les produits	
									Production des raffineries	1
143 396	189 634	182 293	141 030	88 932	193 065	297 807	142 961		Retour pour alimentation des raffineries	4
116 956	130 512	169 753	171 997	123 141	116 487	185 923	151 517		Entrées inter-provinciales	5
90 875	130 455	115 115	145 282	93 065	98 438	102 497	93 055		Sorties inter-provinciales	6
310 739	345 313	318 840	347 411	335 270	441 415	375 155	318 376		Arrivages d'autres sociétés déclarantes	7
6 267	7 405	6 611	9 041	10 271	20 008	14 410	18 429		Arrivages de sociétés non-déclarantes	8
529 847	533 102	399 812	602 494	255 875	498 765	512 089	433 525		Importations	9
1 489 157	1 454 902	1 585 046	1 451 252	1 418 129	1 476 385	1 461 609	1 864 917		Stocks à la fin de l'exercice	10
310 527	348 940	315 480	347 522	339 088	442 516	375 310	315 180		Livraisons à d'autres sociétés déclarantes	11
1 666 867	1 442 263	1 425 621	1 645 837	1 367 810	875 250	1 163 494	907 932		Exportations	12
145	106	89	59	64	222	154	110		Pertes et rectifications	13
149 708	137 020	145 735	142 443	131 856	101 171	124 211	141 958		Auto consommation	14
1 022 034	887 844	836 259	1 036 072	775 482	1 037 098	945 962	1 129 896		Ventes Intérieures	15

Table 1

Supply and Disposition of Petroleum Products, Atlantic Provinces, November 2001 – Continued

Cubic metres	Cum.2000	Cum.2001	Year 2000	Dec. 2000	Jan. 2001	Feb. 2001	March 2001	April 2001
	Cum.2000	Cum.2001	Année 2000	Déc. 2000	Jan. 2001	Fév. 2001	Mars 2001	Avril 2001
PROPANE & PROPANE MIXES								
1 Production	250 679	480 522	291 025	40 346	48 679	47 201	55 121	52 736
2 Interproduct Transfers	100	-15 606	1 201	1 101	6 195	-12 368	-10 631	-266
A. Portion transferred to petro-chemicals	-	-	-	-	-	-	-	-
3 Net Production	250 779	464 916	292 226	41 447	54 874	34 833	44 490	52 470
4 Transfers to Refinery Feedstocks	-	-	-	-	-	-	-	-
5 Interprovincial Transfers -In-	6 514	1 926	6 514	-	-	-	-	-
6 Interprovincial Transfers -Out-	71 370	75 466	85 674	14 304	17 853	16 499	7 166	4 828
7 Receipts from Reporting Companies	36 177	28 871	38 286	2 109	2 214	2 100	2 153	2 095
8 Receipts from Non-reporting Companies	76 091	95 653	92 284	16 193	22 777	10 575	9 328	8 333
9 Imports	1 255	1 187	1 255	-	-	-	-	471
10 Closing Inventory	33 096	6 024	33 884	33 884	42 304	21 971	11 341	12 589
11 Deliveries to Reporting Companies	34 571	28 906	35 652	1 081	2 207	2 100	2 160	1 839
12 Exports	26 183	259 624	29 274	3 091	1 157	1 172	27 099	31 552
13 Losses and Adjustments	1 728	-1	1 729	1	-	-	1	-1
14 Own Consumption	21 981	49 741	28 689	6 708	9 016	9 537	9 941	8 561
15 Domestic Sales	192 484	206 677	226 260	33 776	41 212	38 533	20 234	15 342
16 Total Exports (N.E.B. 145)	41 350	215 363	49 689	8 339	5 167	7 632	29 158	36 910
BUTANE & BUTANE MIXES								
1 Production	x	x	x	x	x	x	x	x
2 Interproduct Transfers	x	x	x	x	x	x	x	x
A. Portion transferred to petro-chemicals	x	x	x	x	x	x	x	x
3 Net Production	x	x	x	x	x	x	x	x
4 Transfers to Refinery Feedstocks	x	x	x	x	x	x	x	x
5 Interprovincial Transfers -In-	x	x	x	x	x	x	x	x
6 Interprovincial Transfers -Out-	x	x	x	x	x	x	x	x
7 Receipts from Reporting Companies	x	x	x	x	x	x	x	x
8 Receipts from Non-reporting Companies	x	x	x	x	x	x	x	x
9 Imports	x	x	x	x	x	x	x	x
10 Closing Inventory	x	x	x	x	x	x	x	x
11 Deliveries to Reporting Companies	x	x	x	x	x	x	x	x
12 Exports	x	x	x	x	x	x	x	x
13 Losses and Adjustments	x	x	x	x	x	x	x	x
14 Own Consumption	x	x	x	x	x	x	x	x
15 Domestic Sales	46 421	21 429	49 484	3 063	-	-	-	3 256
16 Total Exports (N.E.B. 145)	x	x	x	x	x	x	x	x
PETRO-CHEMICAL FEEDSTOCKS								
1 Production	x	x	x	x	x	x	x	x
2 Interproduct Transfers	x	x	x	x	x	x	x	x
A. Backflow to refinery of energy by products	x	x	x	x	x	x	x	x
3 Net Production	x	x	x	x	x	x	x	x
4 Transfers to Refinery Feedstocks	x	x	x	x	x	x	x	x
5 Interprovincial Transfers -In-	x	x	x	x	x	x	x	x
6 Interprovincial Transfers -Out-	x	x	x	x	x	x	x	x
7 Receipts from Reporting Companies	x	x	x	x	x	x	x	x
8 Receipts from Non-reporting Companies	x	x	x	x	x	x	x	x
9 Imports	x	x	x	x	x	x	x	x
10 Closing Inventory	x	x	x	x	x	x	x	x
11 Deliveries to Reporting Companies	x	x	x	x	x	x	x	x
12 Exports	x	x	x	x	x	x	x	x
13 Losses and Adjustments	x	x	x	x	x	x	x	x
14 Own Consumption	x	x	x	x	x	x	x	x
15 Domestic Sales	77 450	70 245	84 378	6 928	7 553	6 531	7 195	6 991
NAPHTHA SPECIALTIES								
1 Production	-	-	-	-	-	-	-	-
2 Interproduct Transfers	-	-	-	-	-	-	-	-
3 Net Production	-	-	-	-	-	-	-	-
4 Transfers to Refinery Feedstocks	-	-	-	-	-	-	-	-
5 Interprovincial Transfers -In-	314	298	343	29	46	10	24	23
6 Interprovincial Transfers -Out-	-	-	-	-	-	-	-	-
7 Receipts from Reporting Companies	-	-	-	-	-	-	-	-
8 Receipts from Non-reporting Companies	-	-	-	-	-	-	-	-
9 Imports	-	-	-	-	-	-	-	-
10 Closing Inventory	84	69	77	77	91	76	66	64
11 Deliveries to Reporting Companies	-	-	-	-	-	-	-	-
12 Exports	-	-	-	-	-	-	-	-
13 Losses and Adjustments	14	6	17	3	2	-	-1	-
14 Own Consumption	1	1	1	-	-	1	-	-
15 Domestic Sales	337	299	370	33	30	24	35	25

Tableau 1

Approvisionnement et utilisation, produits pétroliers, Provinces de l'Atlantique, novembre 2001 – suite

May 2001	June 2001	July 2001	Aug. 2001	Sept. 2001	Oct. 2001	Nov. 2001	Nov. 2000	
Mai 2001	Juin 2001	Juillet 2001	Août 2001	Sept. 2001	Oct. 2001	Nov. 2001	Nov. 2000	Mètres cubes
48 760	32 631	44 078	46 861	33 850	21 220	49 385	40 238	PROPANE & MÉL DE PROPANE
-1 238	1 643	1 629	-1 942	1 985	-632	19	-	Production
-	-	-	-	-	-	-	-	Transferts d'un produit à l'autre
47 522	34 274	45 707	44 919	35 835	20 588	49 404	40 238	Partie transférée aux charges pétrochimiques
-	-	-	-	-	-	-	-	Production nette
579	-	334	444	112	457	-	-	Transferts aux charges d'alimentation
3 856	3 669	3 619	3 881	3 475	5 028	5 592	11 217	Entrées inter-provinciales
2 861	2 463	3 530	3 091	2 553	3 008	2 803	4 606	Sorties inter-provinciales
3 835	4 240	5 208	4 739	6 909	9 638	10 071	11 285	Arrivages d'autres sociétés déclarantes
-	121	235	116	-	-	244	-	Arrivages de sociétés non-déclarantes
3 768	4 381	5 390	5 574	9 036	6 169	6 024	33 096	Importations
2 861	2 700	3 292	3 522	2 379	3 008	2 838	4 095	Stocks à la fin de l'exercice
37 882	17 185	34 918	31 498	24 387	14 303	38 471	3 778	Livraisons à d'autres sociétés déclarantes
-1	1	-	-	-1	-	-	-5	Exportations
6 167	4 772	1	630	760	351	5	840	Pertes et rectifications
12 853	12 158	12 175	13 594	10 947	13 868	15 761	27 068	Auto consommation
30 236	19 074	13 197	23 304	11 636	3 448	35 601	8 845	Ventes intérieures
								Exportations totales (O.N.E.145)
x	x	x	x	x	x	x	x	BUTANE ET MÉL DE BUTANE
x	x	x	x	x	x	x	x	Production
x	x	x	x	x	x	x	x	Transferts d'un produit à l'autre
x	x	x	x	x	x	x	x	Partie transférée aux charges pétrochimiques
								Production nette
x	x	x	x	x	x	x	x	Transferts aux charges d'alimentation
x	x	x	x	x	x	x	x	Entrées inter-provinciales
x	x	x	x	x	x	x	x	Sorties inter-provinciales
x	x	x	x	x	x	x	x	Arrivages d'autres sociétés déclarantes
x	x	x	x	x	x	x	x	Arrivages de sociétés non-déclarantes
x	x	x	x	x	x	x	x	Importations
x	x	x	x	x	x	x	x	Stocks à la fin de l'exercice
x	x	x	x	x	x	x	x	Livraisons à d'autres sociétés déclarantes
x	x	x	x	x	x	x	x	Exportations
x	x	x	x	x	x	x	x	Pertes et rectifications
x	x	x	x	x	x	x	x	Auto consommation
1 594	4 175	3 357	6 693	2 354	-	-	720	Ventes intérieures
x	x	x	x	x	x	x	x	Exportations totales (O.N.E.145)
x	x	x	x	x	x	x	x	CHARGES PÉTROCHIMIQUES
x	x	x	x	x	x	x	x	Production
x	x	x	x	x	x	x	x	Transferts d'un produit à l'autre
x	x	x	x	x	x	x	x	Renvois à la raffinerie de sous-produits énergétiques
x	x	x	x	x	x	x	x	Production nette
x	x	x	x	x	x	x	x	Transferts aux charges d'alimentation
x	x	x	x	x	x	x	x	Entrées inter-provinciales
x	x	x	x	x	x	x	x	Sorties inter-provinciales
x	x	x	x	x	x	x	x	Arrivages d'autres sociétés déclarantes
x	x	x	x	x	x	x	x	Arrivages de sociétés non-déclarantes
x	x	x	x	x	x	x	x	Importations
x	x	x	x	x	x	x	x	Stocks à la fin de l'exercice
x	x	x	x	x	x	x	x	Livraisons à d'autres sociétés déclarantes
x	x	x	x	x	x	x	x	Exportations
x	x	x	x	x	x	x	x	Pertes et rectifications
x	x	x	x	x	x	x	x	Auto consommation
6 350	6 961	2 915	7 977	7 048	4 761	5 963	8 152	Ventes intérieures
-	-	-	-	-	-	-	-	PRODUITS SPÉCIAUX À BASE DE NAPHTHE
-	-	-	-	-	-	-	-	Production
-	-	-	-	-	-	-	-	Transferts d'un produit à l'autre
-	-	-	-	-	-	-	-	Production nette
-	-	-	-	-	-	-	-	Transferts aux charges d'alimentation
40	20	24	23	30	29	29	28	Entrées inter-provinciales
-	-	-	-	-	-	-	-	Sorties inter-provinciales
-	-	-	-	-	-	-	-	Arrivages d'autres sociétés déclarantes
-	-	-	-	-	-	-	-	Arrivages de sociétés non-déclarantes
-	-	-	-	-	-	-	-	Importations
77	71	63	57	57	62	69	84	Stocks à la fin de l'exercice
-	-	-	-	-	-	-	-	Livraisons à d'autres sociétés déclarantes
-	-	-	-	-	-	-	-	Exportations
-1	3	1	3	-1	-	-	3	Pertes et rectifications
-	-	-	-	-	-	-	-	Auto consommation
28	23	31	26	31	24	22	38	Ventes intérieures

Table 1

Supply and Disposition of Petroleum Products, Atlantic Provinces, November 2001 – Continued

Cubic metres	Cum.2000	Cum.2001	Year 2000	Dec. 2000	Jan. 2001	Feb. 2001	March 2001	April 2001
	Cum.2000	Cum.2001	Année 2000	Déc. 2000	Jan. 2001	Fév. 2001	Mars 2001	Avril 2001
AVIATION GASOLINE								
1 Production	-	-	-	-	-	-	-	-
2 Interproduct Transfers	-87	-4	-87	-	-	-	-1	-
3 Net Production	-87	-4	-87	-	-	-	-1	-
4 Transfers to Refinery Feedstocks	-	-	-	-	-	-	-	-
5 Interprovincial Transfers -In-	4 788	4 640	4 947	159	202	230	283	406
6 Interprovincial Transfers -Out-	-	-	-	-	-	-	-	-
7 Receipts from Reporting Companies	1 010	781	1 045	35	35	70	-	35
8 Receipts from Non-reporting Companies	-	-	-	-	-	-	-	-
9 Imports	-	-	-	-	-	-	-	-
10 Closing Inventory	609	346	530	530	488	529	453	454
11 Deliveries to Reporting Companies	1 010	798	1 045	35	35	70	-	35
12 Exports	25	102	39	14	14	-	-	18
13 Losses and Adjustments	72	19	73	1	3	7	5	-
14 Own Consumption	-	-	-	-	-	-	-	-
15 Domestic Sales	4 703	4 682	4 926	223	227	182	353	387
MOTOR GASOLINE								
1 Production	6 424 887	8 571 104	7 149 343	724 456	803 227	726 053	821 132	837 761
2 Interproduct Transfers	437 852	498 595	495 896	58 044	63 533	64 609	46 287	40 672
3 Net Production	6 862 739	9 069 699	7 645 239	782 500	866 760	790 662	867 419	878 433
4 Transfers to Refinery Feedstocks	78 910	44 782	78 910	-	-	-	-	2 039
5 Interprovincial Transfers -In-	547 154	494 522	603 137	55 983	24 782	48 376	52 605	52 851
6 Interprovincial Transfers -Out-	360 103	396 213	395 836	35 733	29 779	26 388	31 135	28 264
7 Receipts from Reporting Companies	1 432 942	1 765 021	1 553 918	120 976	115 257	107 728	137 678	142 595
8 Receipts from Non-reporting Companies	-	-	-	-	-	-	-	-
9 Imports	194 912	727 685	197 125	2 213	30 600	-	1 489	22 659
10 Closing Inventory	423 337	436 663	328 162	328 162	369 446	356 673	390 146	456 254
11 Deliveries to Reporting Companies	1 428 794	1 766 657	1 552 452	123 658	114 857	107 950	137 296	143 796
12 Exports	4 367 014	6 966 847	5 012 569	645 555	621 873	612 777	623 591	631 972
13 Losses and Adjustments	5 998	1 258	6 074	76	125	356	132	95
14 Own Consumption	170	66	189	19	12	21	18	3
15 Domestic Sales	2 780 043	2 772 603	3 031 849	251 806	229 469	212 047	233 546	224 261
Sales by Grade:								
16 Premium	330 525	308 758	355 860	25 335	25 627	23 785	25 969	22 739
17 Mid Grade	47 927	38 009	51 703	3 776	3 422	3 099	3 353	3 142
18 Regular No-Lead	2 401 591	2 425 836	2 624 286	222 695	200 420	185 163	204 224	198 380
19 Regular Leaded	-	-	-	-	-	-	-	-
20 Retail Sales of Motor Gasoline	2 575 947	2 568 456	2 808 877	232 930	212 468	196 315	216 248	207 718
AV-TURBO FUEL KEROSENE TYPE								
1 Production	625 583	724 314	645 146	19 563	70 034	35 514	73 595	77 211
2 Interproduct Transfers	-15 562	-22 777	-15 955	-393	-2 686	-356	-2 681	-1 245
3 Net Production	610 021	701 537	629 191	19 170	67 348	35 158	70 914	75 966
4 Transfers to Refinery Feedstocks	-	-	-	-	-	-	-	-
5 Interprovincial Transfers -In-	48 534	22 238	48 534	-	347	34	407	-
6 Interprovincial Transfers -Out-	13 274	395	13 730	456	-	-	-	-
7 Receipts from Reporting Companies	182 309	156 641	195 961	13 652	8 752	8 489	6 778	8 770
8 Receipts from Non-reporting Companies	-	-	-	-	-	-	-	-
9 Imports	23 257	-	23 257	-	-	-	-	-
10 Closing Inventory	142 532	95 236	99 419	99 419	132 658	103 246	105 090	97 918
11 Deliveries to Reporting Companies	172 767	155 305	193 499	20 732	8 458	8 605	6 756	8 294
12 Exports	170 627	270 082	186 699	16 072	8 094	37 806	37 079	49 712
13 Losses and Adjustments	274	205	288	14	43	16	42	60
14 Own Consumption	46	729	48	2	4	-	9	7
15 Domestic Sales	473 083	457 883	511 742	38 659	26 609	26 666	32 369	33 835
AV-TURBO FUEL NAPHTHA TYPE								
1 Production	44 511	33 539	48 129	3 618	3 539	5 673	5	7 598
2 Interproduct Transfers	-9	-3 717	-13	-4	8	1	-27	-12
3 Net Production	44 502	29 822	48 116	3 614	3 547	5 674	-22	7 586
4 Transfers to Refinery Feedstocks	-	-	-	-	-	-	-	-
5 Interprovincial Transfers -In-	3 453	659	3 738	285	163	-1 690	358	186
6 Interprovincial Transfers -Out-	1 606	3 101	2 601	995	-	4	-	-
7 Receipts from Reporting Companies	-	-	-	-	-	-	-	-
8 Receipts from Non-reporting Companies	-	-	-	-	-	-	-	-
9 Imports	-	-	-	-	-	-	-	-
10 Closing Inventory	17 612	11 797	18 377	18 377	19 497	21 580	18 266	24 212
11 Deliveries to Reporting Companies	-	-	-	-	-	-	-	-
12 Exports	-	-	-	-	-	-	-	-
13 Losses and Adjustments	296	42	294	-2	6	-5	-1	-2
14 Own Consumption	-	-	-	-	-	-	-	-
15 Domestic Sales	45 745	33 918	47 886	2 141	2 584	1 902	3 651	1 828

Tableau 1

Approvisionnement et utilisation, produits pétroliers, Provinces de l'Atlantique, novembre 2001 – suite

May 2001	June 2001	July 2001	Aug. 2001	Sept. 2001	Oct. 2001	Nov. 2001	Nov. 2000	
Mai 2001	Juin 2001	Juillet 2001	Août 2001	Sept. 2001	Oct. 2001	Nov. 2001	Nov. 2000	Mètres cubes
-	-	-	-	-	-	-	-	ESSENCE D'AVIATION
-	-1	-1	-	-	-	-1	-1	Production
-	-1	-1	-	-	-	-1	-1	Transferts d'un produit à l'autre
-	-	-	-	-	-	-	-	Production nette
-	-	-	-	-	-	-	-	Transferts aux charges d'alimentation
727	483	532	788	350	336	303	266	Entrées inter-provinciales
-	-	-	-	-	-	-	-	Sorties inter-provinciales
68	46	131	160	65	55	116	72	Arrivages d'autres sociétés déclarantes
-	-	-	-	-	-	-	-	Arrivages de sociétés non-déclarantes
-	-	-	-	-	-	-	-	Importations
523	531	486	491	380	289	346	609	Stocks à la fin de l'exercice
68	57	120	167	55	121	70	71	Livraisons à d'autres sociétés déclarantes
-	25	-	25	-	10	10	14	Exportations
4	-	2	1	-4	-	1	-7	Pertes et rectifications
-	-	-	-	-	-	-	-	Auto consommation
654	438	585	750	475	351	280	121	Ventes Intérieures
-	-	-	-	-	-	-	-	ESSENCE POUR MOTEURS
852 258	786 556	873 926	804 389	659 067	591 748	814 987	717 668	Production
19 969	36 910	34 404	28 975	41 328	46 565	75 343	70 735	Transferts d'un produit à l'autre
872 227	823 466	908 330	833 364	700 395	638 313	890 330	788 403	Production nette
1 933	2 623	38 187	-	-	-	-	-	Transferts aux charges d'alimentation
27 042	51 000	66 593	72 349	12 267	23 871	62 786	50 503	Entrées inter-provinciales
31 890	38 703	46 175	50 996	37 210	37 902	37 771	30 097	Sorties inter-provinciales
164 276	183 346	190 221	201 336	175 435	190 010	157 139	139 437	Arrivages d'autres sociétés déclarantes
-	-	-	-	-	-	-	-	Arrivages de sociétés non-déclarantes
69 743	180 091	150 332	179 482	62 289	31 000	-	11 170	Importations
332 195	437 393	442 257	393 554	308 766	366 465	436 663	423 337	Stocks à la fin de l'exercice
163 995	182 893	190 718	201 444	175 885	191 046	156 777	139 137	Livraisons à d'autres sociétés déclarantes
800 096	644 780	741 272	785 239	574 514	336 332	594 401	481 233	Exportations
70	112	59	42	47	136	84	48	Pertes et rectifications
1	-	-	1	4	4	2	17	Auto consommation
259 362	263 594	294 201	297 512	247 514	260 075	251 022	239 502	Ventes Intérieures
26 945	28 739	33 597	34 443	28 196	29 280	29 438	24 360	Ventes par catégorie:
3 468	3 457	3 803	3 942	3 430	3 495	3 398	3 457	Super
228 949	231 398	256 801	259 127	215 888	227 300	218 186	211 685	Intermédiaire
-	-	-	-	-	-	-	-	Ordinaire sans plomb
240 208	244 128	272 886	275 966	229 632	240 619	232 268	221 579	Ordinaire avec plomb
-	-	-	-	-	-	-	-	Ventes nettes au détail
69 595	72 772	92 965	87 982	60 135	62 234	22 277	97 926	CARBURÉACTEUR-TYPE KÉRODÈNE
127	-1 456	-355	-5 116	1 722	-1 704	-9 027	-188	Production
69 722	71 316	92 610	82 866	61 857	60 530	13 250	97 738	Transferts d'un produit à l'autre
-	-	-	-	-	-	-	-	Production nette
64	331	254	64	14 258	3 844	2 635	800	Transferts aux charges d'alimentation
-	395	-	-	-	-	-	6	Entrées inter-provinciales
7 090	14 324	8 889	21 061	29 971	20 460	22 057	12 159	Sorties inter-provinciales
-	-	-	-	-	-	-	-	Arrivages d'autres sociétés déclarantes
-	-	-	-	-	-	-	-	Arrivages de sociétés non-déclarantes
95 053	78 089	105 660	114 851	125 750	123 835	95 236	142 532	Importations
7 662	14 420	9 404	20 576	29 611	19 766	21 753	9 647	Stocks à la fin de l'exercice
25 640	43 981	10 511	13 640	14 653	17 680	11 286	29 749	Livraisons à d'autres sociétés déclarantes
18	2	13	5	-14	7	13	4	Exportations
701	2	1	1	1	1	2	-	Pertes et rectifications
-	-	-	-	-	-	-	-	Auto consommation
45 720	44 135	54 253	60 578	50 936	49 295	33 487	35 870	Ventes Intérieures
5 269	1 090	-	-	3 432	6 927	6	3 994	CARBURÉACTEUR-TYPE NAPHTÉ
-417	4	-1 067	-100	-790	-87	-1 230	-	Production
4 852	1 094	-1 067	-100	2 642	6 840	-1 224	3 994	Transferts d'un produit à l'autre
-	-	-	-	-	-	-	-	Production nette
300	159	327	214	296	234	112	236	Transferts aux charges d'alimentation
-	-	-	1 652	-	1 445	-	-	Entrées inter-provinciales
-	-	-	-	-	-	-	-	Sorties inter-provinciales
-	-	-	-	-	-	-	-	Arrivages d'autres sociétés déclarantes
-	-	-	-	-	-	-	-	Arrivages de sociétés non-déclarantes
25 642	23 626	19 812	13 808	12 682	15 346	11 797	17 612	Importations
-	-	-	-	-	-	-	-	Stocks à la fin de l'exercice
-	-	-	-	-	-	-	-	Livraisons à d'autres sociétés déclarantes
40	-3	3	10	-4	-6	4	46	Exportations
-	-	-	-	-	-	-	-	Pertes et rectifications
-	-	-	-	-	-	-	-	Auto consommation
3 682	3 272	3 071	4 456	4 068	2 971	2 433	3 234	Ventes Intérieures

Table 1
Supply and Disposition of Petroleum Products, Atlantic Provinces, November 2001 – Continued

Cubic metres	Cum.2000	Cum.2001	Year 2000	Dec. 2000	Jan. 2001	Feb. 2001	March 2001	April 2001
	Cum.2000	Cum.2001	Année 2000	Déc. 2000	Jan. 2001	Fév. 2001	Mars 2001	Avril 2001
STOVE OIL, KEROSENE								
1 Production	-	80 554	24 865	24 865	10 531	17 448	14 343	-
2 Interproduct Transfers	19 323	31 235	23 762	4 439	6 474	5 344	5 516	1 053
3 Net Production	19 323	111 789	48 627	29 304	17 005	22 792	19 859	1 053
4 Transfers to Refinery Feedstocks	-	-	-	-	-	-	-	-
5 Interprovincial Transfers -In-	36 831	14 007	38 972	2 141	3 181	2 371	1 533	1 270
6 Interprovincial Transfers -Out-	2 151	975	2 822	671	36	30	868	14
7 Receipts from Reporting Companies	46 402	31 161	52 307	5 905	6 801	5 422	4 039	2 609
8 Receipts from Non-reporting Companies	-	-	-	-	-	-	-	-
9 Imports	-	-	-	-	-	-	-	-
10 Closing Inventory	16 429	16 773	15 931	15 931	17 220	19 148	16 569	14 867
11 Deliveries to Reporting Companies	46 170	30 724	52 191	6 021	6 739	5 442	4 018	2 610
12 Exports	-	80 409	23 341	23 341	9 827	15 245	17 187	-
13 Losses and Adjustments	76	140	104	28	28	32	3	10
14 Own Consumption	92	71	111	19	32	6	28	3
15 Domestic Sales	51 171	43 796	58 939	7 768	9 036	7 902	5 906	3 997
DIESEL FUEL OIL								
1 Production	2 469 992	2 626 317	2 673 322	203 330	298 091	211 602	277 058	237 690
2 Interproduct Transfers	1 004 662	1 050 959	1 097 022	92 360	70 667	82 507	133 021	54 709
3 Net Production	3 474 654	3 677 276	3 770 344	295 690	368 758	294 109	410 679	292 399
4 Transfers to Refinery Feedstocks	225 146	97 808	225 146	-	53 931	12 018	19 293	-
5 Interprovincial Transfers -In-	338 147	292 447	363 013	24 866	25 700	36 256	16 548	23 270
6 Interprovincial Transfers -Out-	71 419	126 887	77 021	5 602	852	16 204	43 930	-
7 Receipts from Reporting Companies	485 251	596 091	538 457	53 206	45 932	42 978	62 124	56 202
8 Receipts from Non-reporting Companies	-	-	-	-	-	-	-	-
9 Imports	206 240	68 802	206 340	100	67 702	100	100	100
10 Closing Inventory	182 765	144 158	142 245	142 245	194 791	163 119	194 478	222 705
11 Deliveries to Reporting Companies	485 239	573 242	538 024	52 785	45 151	43 739	48 007	40 073
12 Exports	1 462 633	1 616 813	1 632 478	169 845	153 128	157 705	149 321	148 536
13 Losses and Adjustments	133	135	89	-44	64	14	8	37
14 Own Consumption	476	282	548	72	77	58	58	33
15 Domestic Sales	2 285 812	2 217 536	2 471 934	186 122	202 343	175 377	196 875	155 065
16 Sales of Low Sulfur	1 488 944	1 553 121	1 612 211	123 267	141 849	125 449	133 379	108 220
LIGHT FUEL OIL (#2 & 3)								
1 Production	4 696 187	5 675 803	5 281 713	585 526	597 002	533 004	550 569	510 505
2 Interproduct Transfers	-1 021 044	-1 036 591	-1 129 217	-108 173	-88 311	-68 857	-134 856	-54 605
3 Net Production	3 675 143	4 639 212	4 152 496	477 353	508 691	464 147	415 713	455 900
4 Transfers to Refinery Feedstocks	-	-	-	-	-	-	-	-
5 Interprovincial Transfers -In-	482 105	544 276	486 194	4 089	66 773	56 595	64 352	41 690
6 Interprovincial Transfers -Out-	405 168	390 048	460 162	54 994	40 176	37 068	40 194	28 519
7 Receipts from Reporting Companies	998 642	1 069 101	1 188 904	190 262	131 389	116 338	114 631	82 843
8 Receipts from Non-reporting Companies	-	-	-	-	-	-	-	-
9 Imports	36 214	8 591	36 714	500	300	200	200	100
10 Closing Inventory	453 325	317 761	321 785	321 785	347 249	316 846	253 435	289 654
11 Deliveries to Reporting Companies	992 183	1 061 612	1 182 084	189 901	131 662	113 646	115 534	82 228
12 Exports	2 338 851	3 449 981	2 668 193	329 342	267 924	292 720	299 868	281 231
13 Losses and Adjustments	4 137	-92	4 216	79	-10	52	-3	-91
14 Own Consumption	1 940	1 859	2 225	285	165	209	224	185
15 Domestic Sales	1 336 433	1 361 796	1 565 576	229 143	241 772	223 988	202 490	152 242
HEAVY FUEL OIL (#4, 5 & 6)								
1 Production	2 437 085	2 560 716	2 665 230	228 145	305 570	240 943	221 255	191 281
2 Interproduct Transfers	66 709	87 614	123 083	56 374	6 182	-12 689	-48	37 289
3 Net Production	2 503 794	2 648 330	2 788 313	284 519	311 752	228 254	221 207	228 570
4 Transfers to Refinery Feedstocks	-	-	-	-	-	-	-	-
5 Interprovincial Transfers -In-	46 905	106 260	53 195	6 290	8 906	5 833	10 490	11 279
6 Interprovincial Transfers -Out-	47 268	33 760	99 925	52 657	-	7 218	-	-
7 Receipts from Reporting Companies	21 175	45 921	89 837	68 662	17 882	-	-	-
8 Receipts from Non-reporting Companies	-	-	-	-	-	-	-	-
9 Imports	2 040 594	2 266 350	2 253 033	212 439	261 372	232 667	292 294	216 534
10 Closing Inventory	156 214	154 228	146 846	146 846	180 184	167 007	182 781	175 078
11 Deliveries to Reporting Companies	19 546	49 351	87 944	68 398	17 639	180	-	-
12 Exports	928 966	1 484 790	1 004 792	75 826	129 819	98 277	81 528	143 085
13 Losses and Adjustments	-932	-86	-879	53	-167	7	97	-82
14 Own Consumption	323 111	248 510	359 308	36 197	31 912	25 075	26 357	26 276
15 Domestic Sales	3 244 851	3 243 154	3 592 998	348 147	387 371	349 174	400 235	294 807
16 Sales of Low Sulfur	x	x	x	x	x	x	x	x

Tableau 1

Approvisionnement et utilisation, produits pétroliers, Provinces de l'Atlantique, novembre 2001 – suite

May 2001	June 2001	July 2001	Aug. 2001	Sept. 2001	Oct. 2001	Nov. 2001	Nov. 2000	
Mai 2001	Jun 2001	Juillet 2001	Août 2001	Sept. 2001	Oct. 2001	Nov. 2001	Nov. 2000	Mètres cubes
-	15 547	9 839	12 846	-	-	-	-	MAZOUT POUR POÊLES
1 326	23	93	1 013	2 046	3 060	5 287	3 580	Production
1 326	15 570	9 932	13 859	2 046	3 060	5 287	3 580	Transferts d'un produit à l'autre
-	-	-	-	-	-	-	-	Production nette
734	171	637	288	748	1 441	1 633	1 835	Transferts aux charges d'alimentation
2	2	2	1	4	8	8	15	Entrées inter-provinciales
1 405	1 008	347	734	2 141	2 903	3 752	3 858	Sorties inter-provinciales
-	-	-	-	-	-	-	-	Arrivages d'autres sociétés déclarantes
-	-	-	-	-	-	-	-	Arrivages de sociétés non-déclarantes
14 725	22 649	25 689	14 426	14 357	14 907	16 773	16 429	Importations
1 405	636	342	736	2 141	2 899	3 756	3 823	Stocks à la fin de l'exercice
-	7 000	6 579	24 571	-	-	-	-	Livraisons à d'autres sociétés déclarantes
10	12	1	11	4	6	23	27	Exportations
-	-	1	-	-	1	-	13	Pertes et rectifications
-	-	-	-	-	-	-	-	Auto consommation
2 190	1 175	951	825	2 855	3 940	5 019	4 785	Ventes intérieures
288 178	237 900	248 801	271 801	237 898	203 766	113 532	268 866	CARBURANT DIESEL
96 237	97 333	98 711	110 434	89 130	97 901	120 309	99 033	Production
384 415	335 233	347 512	382 235	327 028	301 667	233 841	367 899	Transferts d'un produit à l'autre
-	-	-	-	-	-	-	-	Production nette
10 652	-	-	1 914	-	-	-	35 562	Transferts aux charges d'alimentation
28 238	22 544	38 617	38 209	16 348	20 880	25 837	28 188	Entrées inter-provinciales
11 186	13 727	8 120	21 148	-	7 592	4 128	2 416	Sorties inter-provinciales
56 696	54 089	55 115	58 651	40 308	61 586	62 410	39 870	Arrivages d'autres sociétés déclarantes
-	-	-	-	-	-	-	-	Arrivages de sociétés non-déclarantes
100	100	100	200	100	100	100	35 662	Importations
206 611	180 185	235 191	196 981	208 568	178 345	144 158	182 765	Stocks à la fin de l'exercice
56 742	58 059	51 365	58 519	40 932	67 602	63 053	39 960	Livraisons à d'autres sociétés déclarantes
192 029	147 009	111 253	208 765	132 519	124 785	91 763	127 012	Exportations
1	5	19	-8	-30	8	17	-58	Pertes et rectifications
30	26	-	-	-	-	-	54	Auto consommation
214 903	219 566	215 581	227 167	198 776	214 469	197 414	204 976	Ventes intérieures
146 716	149 560	142 457	161 321	149 153	151 586	143 431	139 294	Ventes en faible teneur en soufre
534 510	488 326	495 671	466 648	511 151	409 549	578 868	472 162	MAZOUTS LÉGERS (Nos 2 & 3)
-99 665	-97 303	-99 871	-107 896	-86 768	-107 874	-90 585	-102 038	Production
434 845	391 023	395 800	358 752	424 383	301 675	488 283	370 124	Transferts d'un produit à l'autre
-	-	-	-	-	-	-	-	Production nette
45 511	39 084	36 248	39 473	52 952	41 040	60 558	51 353	Transferts aux charges d'alimentation
34 443	33 918	32 765	34 827	34 029	37 223	36 886	36 595	Entrées inter-provinciales
75 445	72 218	59 505	60 497	82 630	161 275	112 330	106 444	Sorties inter-provinciales
-	-	-	-	-	-	-	-	Arrivages d'autres sociétés déclarantes
-	-	-	-	-	-	-	-	Arrivages de sociétés non-déclarantes
289 274	2 768	2 807	1 766	250	100	100	200	Importations
75 162	227 029	265 788	265 781	215 466	229 004	317 761	453 325	Stocks à la fin de l'exercice
351 254	72 467	58 984	60 773	83 655	154 804	112 697	105 787	Livraisons à d'autres sociétés déclarantes
-	407 360	320 102	325 337	419 138	202 286	282 761	151 444	Exportations
340	-22	-23	-13	31	-13	-	30	Pertes et rectifications
-	45	136	82	177	138	158	302	Auto consommation
94 982	53 570	43 637	39 489	73 500	96 114	140 012	137 521	Ventes intérieures
242 329	264 388	255 109	243 099	245 532	195 644	155 566	294 414	MAZOUTS LOUROS (Nos 4, 5 & 6)
37 518	4 623	-16	467	49	103	14 136	25 309	Production
279 847	269 011	255 093	243 566	245 581	195 747	169 702	319 723	Transferts d'un produit à l'autre
-	-	-	-	-	-	-	-	Production nette
8 831	1 749	14 598	4 572	6 253	14 634	19 115	5 527	Transferts aux charges d'alimentation
-	26 542	-	-	-	-	-	400	Entrées inter-provinciales
1 124	13 951	326	198	-	-	12 440	10 035	Sorties inter-provinciales
-	-	-	-	-	-	-	-	Arrivages d'autres sociétés déclarantes
287 706	121 870	64 700	259 634	64 697	270 619	194 257	282 063	Arrivages de sociétés non-déclarantes
186 562	194 217	174 716	120 377	157 837	131 321	154 228	156 214	Importations
1 124	14 144	196	198	2 197	1 233	12 440	10 761	Stocks à la fin de l'exercice
185 950	104 012	187 612	226 230	126 375	130 264	71 638	73 784	Livraisons à d'autres sociétés déclarantes
-	1	6	-	-	51	1	10	Exportations
13 988	21 312	18 043	18 052	24 619	27 191	15 685	34 627	Pertes et rectifications
-	-	-	-	-	-	-	-	Auto consommation
364 962	232 915	148 361	317 829	125 880	348 777	272 843	442 849	Ventes intérieures
x	x	x	x	x	x	x	x	Ventes en faible teneur en soufre

Table 1
Supply and Disposition of Petroleum Products, Atlantic Provinces, November 2001 – Concluded

Cubic metres	Cum.2000	Cum.2001	Year 2000	Dec. 2000	Jan. 2001	Feb. 2001	March 2001	April 2001
	Cum.2000	Cum.2001	Année 2000	Déc. 2000	Jan. 2001	Fév. 2001	Mars 2001	Avril 2001
ASPHALT								
1 Production	x	x	x	x	x	x	x	x
2 Interproduct Transfers	x	x	x	x	x	x	x	x
5 Interprovincial Transfers -In-	x	x	x	x	x	x	x	x
6 Interprovincial Transfers -Out-	x	x	x	x	x	x	x	x
7 Receipts from Reporting Companies	x	x	x	x	x	x	x	x
8 Receipts from Non-reporting Companies	x	x	x	x	x	x	x	x
9 Imports	x	x	x	x	x	x	x	x
10 Closing Inventory	x	x	x	x	x	x	x	x
11 Deliveries to Reporting Companies	x	x	x	x	x	x	x	x
12 Exports	x	x	x	x	x	x	x	x
13 Losses and Adjustments	x	x	x	x	x	x	x	x
14 Own Consumption	x	x	x	x	x	x	x	x
15 Domestic Sales	276 879	254 146	280 255	3 376	-	33	62	245
PETROLEUM COKE								
1 Production	x	x	x	x	x	x	x	x
2 Interproduct Transfers	x	x	x	x	x	x	x	x
5 Interprovincial Transfers -In-	x	x	x	x	x	x	x	x
6 Interprovincial Transfers -Out-	x	x	x	x	x	x	x	x
7 Receipts from Reporting Companies	x	x	x	x	x	x	x	x
8 Receipts from Non-reporting Companies	x	x	x	x	x	x	x	x
9 Imports	x	x	x	x	x	x	x	x
10 Closing Inventory	x	x	x	x	x	x	x	x
11 Deliveries to Reporting Companies	x	x	x	x	x	x	x	x
12 Exports	x	x	x	x	x	x	x	x
13 Losses and Adjustments	x	x	x	x	x	x	x	x
14 Own Consumption	x	x	x	x	x	x	x	x
15 Domestic Sales	-	-	-	-	-	-	-	-
LUBE OILS AND GREASES								
1 Production	-	-	-	-	-	-	-	-
2 Interproduct Transfers	-8	-7 404	-42 644	-42 636	-1	-1	-1	-1
4 Transfers to Refinery Feedstocks	-	-	-	-	-	-	-	-
5 Interprovincial Transfers -In-	60 142	52 365	65 075	4 933	2 978	3 203	4 163	3 776
6 Interprovincial Transfers -Out-	1 966	1 729	2 089	123	165	149	162	153
7 Receipts from Reporting Companies	19 419	17 355	21 404	1 985	1 158	1 509	1 609	1 481
8 Receipts from Non-reporting Companies	8 627	11 309	9 901	1 274	2 986	1 140	515	48
9 Imports	1 925	4 494	2 045	120	145	35	27	124
10 Closing Inventory	54 085	13 123	14 226	14 226	12 828	11 992	10 765	10 236
11 Deliveries to Reporting Companies	19 318	17 125	21 303	1 985	1 136	1 503	1 987	1 481
12 Exports	27	5 690	29	2	2 406	1 394	952	3
13 Losses and Adjustments	117	31	119	2	-1	14	-2	4
14 Own Consumption	20	19	22	2	4	8	7	-
15 Domestic Sales	55 365	54 628	58 786	3 421	4 954	3 654	4 434	4 316
STILL GAS								
1 Production	561 409	842 227	625 888	64 479	81 277	75 017	78 621	77 775
2 Interproduct Transfers	-	-	-	-	-	-	-	-
7 Receipts from Reporting Companies	-	-	-	-	-	-	-	-
10 Closing Inventory	-	-	-	-	-	-	-	-
11 Deliveries to Reporting Companies	-	-	-	-	-	-	-	-
13 Losses and Adjustments	-	-	-	-	-	-	-	-
14 Own Consumption	561 409	842 227	625 888	64 479	81 277	75 017	78 621	77 775
15 Domestic Sales	-	-	-	-	-	-	-	-
OTHER PRODUCTS								
1 Production	450 546	395 579	471 489	20 943	12 302	14 476	46 859	8 102
2 Interproduct Transfers	-285 772	-267 034	-298 918	-13 146	-6 951	-9 644	-8 957	-64 556
4 Transfers to Refinery Feedstocks	814 985	1 604 498	945 441	130 456	148 423	40 256	164 415	76 135
5 Interprovincial Transfers -In-	3 703	2 525	4 071	368	530	193	152	303
6 Interprovincial Transfers -Out-	111 166	178 910	121 059	9 893	-	-	34 608	19 495
7 Receipts from Reporting Companies	67 133	19 239	67 133	-	19 239	-	-	-
8 Receipts from Non-reporting Companies	1 281	5 795	1 289	8	-	332	2	-
9 Imports	1 167 936	1 777 229	1 279 631	111 695	96 397	157 276	146 912	125 467
10 Closing Inventory	286 862	206 691	264 037	264 037	194 658	313 795	295 922	258 230
11 Deliveries to Reporting Companies	67 133	19 208	67 133	-	19 208	-	-	-
12 Exports	326 357	183 273	328 401	2 044	21 048	2 715	3 077	11 199
13 Losses and Adjustments	-598	-42	-605	-7	-23	48	-61	-20
14 Own Consumption	-	2 875	169	169	1 926	290	659	-
15 Domestic Sales	2 459	1 957	2 597	138	314	187	143	199

Tableau 1

Approvisionnement et utilisation, produits pétroliers, Provinces de l'Atlantique, novembre 2001 – fin

May 2001	June 2001	July 2001	Aug. 2001	Sept. 2001	Oct. 2001	Nov. 2001	Nov. 2000	
Mai 2001	Juin 2001	Juillet 2001	Août 2001	Sept. 2001	Oct. 2001	Nov. 2001	Nov. 2000	Mètres cubes
								ASPHALTE
x	x	x	x	x	x	x	x	Production
x	x	x	x	x	x	x	x	Transferts d'un produit à l'autre
								Entrées inter-provinciales
x	x	x	x	x	x	x	x	Sorties inter-provinciales
x	x	x	x	x	x	x	x	Arrivages d'autres sociétés déclarantes
x	x	x	x	x	x	x	x	Arrivages de sociétés non-déclarantes
x	x	x	x	x	x	x	x	Importations
x	x	x	x	x	x	x	x	Stocks à la fin de l'exercice
x	x	x	x	x	x	x	x	Livraisons à d'autres sociétés déclarantes
x	x	x	x	x	x	x	x	Exportations
x	x	x	x	x	x	x	x	Pertes et rectifications
x	x	x	x	x	x	x	x	Auto consommation
9 132	40 510	51 534	53 336	46 346	36 654	16 294	19 544	Ventes intérieures
								COKE DE PÉTROLE
x	x	x	x	x	x	x	x	Production
x	x	x	x	x	x	x	x	Transferts d'un produit à l'autre
								Entrées inter-provinciales
x	x	x	x	x	x	x	x	Sorties inter-provinciales
x	x	x	x	x	x	x	x	Arrivages d'autres sociétés déclarantes
x	x	x	x	x	x	x	x	Arrivages de sociétés non-déclarantes
x	x	x	x	x	x	x	x	Importations
x	x	x	x	x	x	x	x	Stocks à la fin de l'exercice
x	x	x	x	x	x	x	x	Livraisons à d'autres sociétés déclarantes
x	x	x	x	x	x	x	x	Exportations
x	x	x	x	x	x	x	x	Pertes et rectifications
x	x	x	x	x	x	x	x	Auto consommation
								Ventes intérieures
								HUILES & GRAISSES LUBRIF.
								Production
-383	-719	-975	-831	-1 256	-981	-2 255	-1	Transferts d'un produit à l'autre
								Transferts aux charges d'alimentation
4 464	3 927	5 871	4 637	4 829	5 023	9 494	8 126	Entrées inter-provinciales
229	192	125	147	116	151	140	145	Sorties inter-provinciales
1 774	1 643	776	1 626	2 167	2 118	1 494	1 895	Arrivages d'autres sociétés déclarantes
256	518	517	768	922	1 679	1 960	532	Arrivages de sociétés non-déclarantes
345	591	629	578	700	542	778	136	Importations
9 386	8 538	8 624	7 878	8 179	8 479	13 123	54 085	Stocks à la fin de l'exercice
1 508	1 339	1 059	1 530	2 233	2 037	1 312	1 899	Livraisons à d'autres sociétés déclarantes
149	94	111	145	90	248	98	6	Exportations
2		3	2	3	5	1	14	Pertes et rectifications
							2	Auto consommation
5 418	5 183	5 434	5 700	4 619	5 640	5 276	5 226	Ventes intérieures
								GAZ DE DISTILLATION
86 224	76 692	86 647	83 694	75 288	49 858	71 134	65 764	Production
								Transferts d'un produit à l'autre
								Arrivages d'autres sociétés déclarantes
								Stocks à la fin de l'exercice
								Livraisons à d'autres sociétés déclarantes
								Pertes et rectifications
86 224	76 692	86 647	83 694	75 288	49 858	71 134	65 764	Auto consommation
								Ventes intérieures
								AUTRES PRODUITS
37 710	27 649	20 355	43 066	123 233	60 838	989	10 808	Production
-43 163	-30 903	-28 446	-11 274	-14 511	-521	-48 108	-49 775	Transferts d'un produit à l'autre
								Transferts aux charges d'alimentation
130 811	187 011	144 106	139 116	88 932	189 866	295 427	101 669	Entrées inter-provinciales
204	190	185	148	149	158	313	295	Sorties inter-provinciales
9 269	13 307	24 309	32 630	18 231	9 089	17 972	10 164	Arrivages d'autres sociétés déclarantes
								Arrivages de sociétés non-déclarantes
243	24	886	1 733	2 325	216	34	77	Importations
161 086	223 446	174 513	151 303	99 801	172 503	268 525	74 693	Stocks à la fin de l'exercice
245 867	229 529	222 325	235 417	273 375	304 055	206 691	286 862	Livraisons à d'autres sociétés déclarantes
								Exportations
28 156	36 262	6 109		65 746	3 384	5 577		Pertes et rectifications
3	-5		-2	-3	16	5	5	Auto consommation
								Ventes intérieures
204	169	173	140	133	159	136	290	15

Table 1
Supply and Disposition of Petroleum Products, Quebec, November 2001

Cubic metres	Cum.2000	Cum.2001	Year 2000	Dec. 2000	Jan. 2001	Feb. 2001	March 2001	April 2001
	Cum.2000	Cum.2001	Année 2000	Déc. 2000	Jan. 2001	Fév. 2001	Mars 2001	Avril 2001
1 Domestic Crude and Equivalent Received	240 136	525 847	344 924	104 788	-	102 680	57 504	-
A Western Canada	-	-	-	-	-	-	-	-
B Eastern Canada	240 136	525 847	344 924	104 788	-	102 680	57 504	-
2 Total Imports of Crude and Equivalent	20 034 925	19 024 690	22 087 283	2 052 358	1 802 848	1 659 687	1 920 864	1 652 536
A Algeria	2 936 801	3 420 004	3 386 972	450 171	323 245	316 065	-	162 240
B Iran	-	-	-	-	-	-	-	-
C Iraq	-	-	-	-	-	-	-	-
D Kuwait	-	-	-	-	-	-	-	-
E Libya	-	-	-	-	-	-	-	-
F Mexico	1 445 532	1 273 088	1 550 387	104 855	105 163	-	187 428	126 444
G Nigeria	644 579	-	644 579	-	-	-	-	-
H Norway	7 001 540	6 184 304	7 800 149	798 609	390 789	594 281	823 501	497 869
I Saudi Arabia	187 028	313 139	187 028	-	-	-	-	-
J United Arab Emirates	-	-	-	-	-	-	-	-
K United Kingdom	4 290 321	5 406 040	4 738 931	448 610	722 291	749 341	443 338	532 412
L United States	-	-	-	-	-	-	-	-
M Venezuela	2 990 368	1 885 134	3 095 766	105 398	-	-	324 665	193 882
N Others	538 756	542 981	683 471	144 715	261 360	-	141 932	139 689
3 Total Crude and Equiv. Rec. by Refineries (1+2)	20 275 061	19 550 537	22 432 207	2 157 146	1 802 848	1 762 367	1 978 368	1 652 536
A By Pipeline	11 641 775	11 450 618	12 749 234	1 107 459	1 063 374	994 878	1 222 839	898 199
B By Other Means	8 633 286	8 099 919	9 682 973	1 049 687	739 474	767 489	755 529	754 337
4 Opening Inventory Crude	883 501	1 331 813	883 501	992 045	1 331 813	1 169 978	1 222 359	1 251 221
5 Closing Inventory Crude	1 331 813	1 267 973	1 331 813	1 331 813	1 169 978	1 222 359	1 251 221	1 248 006
6 Losses and Adjustments	-	590	-1	-1	-	-2	-	1
7 Crude and Equivalent Charged	20 166 517	19 613 787	21 983 896	1 817 379	1 964 683	1 709 988	1 949 506	1 655 750
A Conventional Crude Light	11 085 250	10 624 069	12 103 503	1 018 253	1 173 667	1 098 622	1 045 060	909 456
B Conventional Crude Heavy	8 984 149	8 883 163	9 783 275	799 126	791 016	611 366	904 446	746 294
C Synthetic Crude Oil	-	-	-	-	-	-	-	-
D Crude Bitumen	-	-	-	-	-	-	-	-
E Condensate and Pentanes	97 118	106 555	97 118	-	-	-	-	-
8 Other Materials Charged	658 186	660 079	699 380	41 194	47 952	104 724	71 733	48 106
A Crude Tops	-	-	-	-	-	-	-	-
B Crude Bottoms	-	-	-	-	-	-	-	-
C LPG's	14 420	22 714	16 077	1 657	1 742	1 535	2 233	2 252
D Natural Gas	57 977	62 014	64 109	6 132	5 658	3 799	3 609	5 267
E Lubes for Reprocessing	-	-	-	-	-	-	-	-
F Other Feedstocks	585 789	575 351	619 194	33 405	40 552	99 390	65 891	40 587
9 Total Feedstocks Charged (7+8)	20 824 703	20 273 866	22 683 276	1 858 573	2 012 635	1 814 712	2 021 239	1 703 856
10 Refinery Losses	-806 507	-772 376	-885 736	-79 229	-86 360	-84 101	-64 265	-80 972
Total, All Products								
1 Refinery Production	21 631 210	21 046 242	23 569 012	1 937 802	2 098 995	1 898 813	2 085 504	1 784 828
4 Transfers to Refinery Feedstocks	658 186	660 079	699 380	41 194	47 952	104 724	71 733	48 106
5 Interprovincial Transfers -In-	1 919 323	2 002 920	2 178 929	259 606	139 392	172 118	212 175	171 494
6 Interprovincial Transfers -Out-	5 668 919	5 641 594	6 170 867	501 948	590 874	458 799	463 298	422 301
7 Receipts from Reporting Companies	12 442 401	11 486 100	13 710 312	1 267 911	1 293 508	1 219 036	1 138 279	977 917
8 Receipts from Non-reporting Companies	401 219	647 017	471 762	70 543	36 497	121 602	68 998	51 705
9 Imports	2 093 256	2 840 095	2 285 577	192 321	220 440	203 426	99 273	239 361
10 Closing Inventory	1 479 010	1 627 640	1 373 511	1 373 511	1 347 986	1 412 440	1 584 667	1 557 764
11 Deliveries to Reporting Companies	12 486 794	11 504 390	13 740 104	1 253 310	1 298 939	1 222 831	1 144 373	975 769
12 Exports	1 177 484	1 113 701	1 304 588	127 104	147 330	88 813	82 522	144 804
13 Losses and Adjustments	21 198	3 345	23 687	2 489	-24	510	319	561
14 Own Consumption	1 053 628	1 060 232	1 145 357	91 729	112 496	97 729	104 014	93 766
15 Domestic Sales	17 387 048	17 784 904	19 202 956	1 815 908	1 616 790	1 577 135	1 565 743	1 566 901

Tableau 1
Approvisionnement et utilisation, produits pétroliers, Québec, novembre 2001

May 2001	June 2001	July 2001	Aug. 2001	Sept. 2001	Oct. 2001	Nov. 2001	Nov. 2000		Mètres cubes	
Mai 2001	Jun 2001	Juillet 2001	Août 2001	Sept 2001	Oct. 2001	Nov. 2001	Nov. 2000			
-	-	31 913	-	110 139	151 846	71 765	-		Arrivages de pétrole brut et équiv. domestique	1
-	-	-	-	-	-	-	-		de l'ouest du Canada	A
-	-	31 913	-	110 139	151 846	71 765	-		de l'est du Canada	B
1 867 335	1 685 948	1 834 877	1 879 160	1 563 258	1 434 703	1 723 474	1 817 959		Total des importations de brut et d'équivalents	2
546 207	320 710	321 315	330 003	330 840	283 650	485 729	317 253		Algérie	A
-	-	-	-	-	-	-	-		Iran	B
-	-	-	-	-	-	-	-		Iraq	C
-	-	-	-	-	-	-	-		Koweït	D
-	-	-	-	-	-	-	-		Lybie	E
134 014	131 519	159 484	139 535	183 918	-	105 583	210 159		Mexique	F
-	-	-	-	-	-	-	-		Nigeria	G
373 092	551 277	518 368	754 187	494 223	507 379	679 338	749 671		Norvège	H
-	-	-	105 819	68 071	35 304	103 945	-		Arabie Saoudite	I
-	-	-	-	-	-	-	-		Emirats Arabes Unis	J
500 524	410 213	578 938	430 965	245 225	450 823	341 970	474 884		Royaume-Uni	K
-	-	-	-	-	-	-	-		États Unis	L
313 498	272 229	256 772	118 651	240 981	157 547	6 909	65 992		Vénézuéla	M
-	-	-	-	-	-	-	-		Autres	N
1 867 335	1 685 948	1 866 790	1 879 160	1 673 397	1 586 549	1 795 239	1 817 959		Total arriv. de brut et équiv. aux raffs. (1+2)	3
1 062 219	921 543	1 190 724	1 096 565	1 012 827	1 118 646	868 804	1 102 357		Par pipe-line	A
805 116	764 405	676 066	782 595	660 570	467 903	926 435	715 602		Par d'autres moyens	B
1 248 006	1 314 638	1 199 780	1 187 732	1 174 969	1 317 563	1 283 754	1 012 316		Stocks de brut - Début	4
1 314 638	1 199 780	1 187 732	1 174 969	1 317 563	1 283 754	1 267 973	992 045		Stocks de brut - Fin	5
-	1	-2	1	-2	594	-1	-1		Pertes et rectifications	6
1 800 702	1 800 808	1 878 837	1 891 925	1 530 209	1 620 359	1 811 020	1 838 231		Brut et équiv. introduit	7
867 007	979 431	1 022 515	1 005 579	776 590	847 463	898 679	1 117 623		Brut conventionnel léger	A
933 695	821 377	824 409	886 346	753 619	743 224	867 371	720 608		Brut conventionnel lourd	B
-	-	-	-	-	-	-	-		Pétrole brut synthétique	C
-	-	-	-	-	-	-	-		Pétrole bitumineux lourd	D
-	-	31 913	-	-	29 672	44 970	-		Condensats et pentanes	E
22 063	44 407	33 858	43 078	66 717	99 906	77 535	32 568		Autres matières utilisées	8
-	-	-	-	-	-	-	-		Produits de décantation	A
-	-	-	-	-	-	-	-		Résidus de brut	B
1 507	2 889	2 972	3 522	2 818	831	413	1 618		GPL	C
3 561	7 155	7 474	5 057	6 095	7 498	6 841	8 203		Gaz naturel	D
-	-	-	-	-	-	-	-		Lubrifiants recyclables	E
16 995	34 363	23 412	34 499	57 804	91 577	70 281	22 747		Autres charges d'alimentation	F
1 822 765	1 845 215	1 912 695	1 935 003	1 596 926	1 720 265	1 888 555	1 870 799		Total charges d'alimentation (7+8)	9
-55 379	-69 934	-67 657	-73 833	-46 529	-63 989	-79 357	-65 760		Pertes en raffinerie	10
1 878 144	1 915 149	1 980 352	2 008 836	1 643 455	1 784 254	1 967 912	1 936 559		Total, tous les produits	
1 878 144	1 915 149	1 980 352	2 008 836	1 643 455	1 784 254	1 967 912	1 936 559		Production des raffineries	1
22 063	44 407	33 858	43 078	66 717	99 906	77 535	32 568		Retour pour alimentation des raffineries	4
202 169	221 121	203 441	195 265	172 615	147 141	165 989	202 882		Entrées inter-provinciales	5
566 107	510 242	560 670	523 662	521 510	473 782	550 349	549 124		Sorties inter-provinciales	6
977 726	904 948	989 667	957 914	922 988	1 023 086	1 081 031	1 071 441		Arrivages d'autres sociétés déclarantes	7
117 003	6 024	6 366	59 049	43 812	61 512	74 449	21 187		Arrivages de sociétés non-déclarantes	8
257 663	280 842	432 387	283 833	341 329	354 398	127 143	319 309		Importations	9
1 669 066	1 702 655	1 868 880	1 891 722	1 872 729	1 880 380	1 627 640	1 479 010		Stocks à la fin de l'exercice	10
983 354	912 743	980 740	963 307	924 845	1 019 794	1 077 695	1 102 940		Livraisons à d'autres sociétés déclarantes	11
90 591	67 271	70 330	79 734	76 668	81 858	183 780	165 410		Exportations	12
-20	98	767	-105	843	311	85	1 181		Pertes et rectifications	13
100 641	98 253	106 857	101 551	76 858	79 206	88 861	77 154		Auto consommation	14
1 558 667	1 661 481	1 692 766	1 770 828	1 475 751	1 607 883	1 690 959	1 790 280		Ventes intérieures	15

Table 1
Supply and Disposition of Petroleum Products, Quebec, November 2001 – Continued

Cubic metres	Cum 2000	Cum.2001	Year 2000	Dec. 2000	Jan. 2001	Feb. 2001	March 2001	April 2001
	Cum.2000	Cum.2001	Année 2000	Déc. 2000	Jan. 2001	Fév. 2001	Mars 2001	Avril 2001
PROPANE & PROPANE MIXES								
1 Production	362 649	352 185	400 762	38 113	38 816	35 443	41 063	34 211
2 Interproduct Transfers	-30 758	-24 004	-38 501	-7 743	-3 455	-2 075	-2 630	-3 715
A. Portion transferred to petro-chemicals	-	-	-	-	-	-	-	-
3 Net Production	331 891	328 181	362 261	30 370	35 361	33 368	38 433	30 496
4 Transfers to Refinery Feedstocks	-	-	-	-	-	-	-	-
5 Interprovincial Transfers -In-	71 172	81 007	85 476	14 304	17 853	16 499	7 166	4 828
6 Interprovincial Transfers -Out-	20 501	2 695	21 235	734	225	209	143	-
7 Receipts from Reporting Companies	-	-	-	-	-	-	-	-
8 Receipts from Non-reporting Companies	5	14 579	5	-	-	-	-	-
9 Imports	-	-	-	-	-	-	-	-
10 Closing Inventory	5 307	2 721	3 944	3 944	3 276	2 190	2 698	2 651
11 Deliveries to Reporting Companies	-	-	-	-	-	-	-	-
12 Exports	40 125	29 067	43 722	3 597	3 483	2 710	3 168	3 707
13 Losses and Adjustments	1 485	3	2 558	1 073	-	-	-1	-1
14 Own Consumption	1 336	37 446	1 850	514	5 802	6 661	5 951	3 557
15 Domestic Sales	348 508	355 779	388 627	40 119	44 372	41 373	35 830	28 108
16 Total Exports (N.E.B. 145)	339 444	333 236	405 605	66 161	64 010	44 753	43 489	29 393
BUTANE & BUTANE MIXES								
1 Production	x	x	x	x	x	x	x	x
2 Interproduct Transfers	x	x	x	x	x	x	x	x
A. Portion transferred to petro-chemicals	x	x	x	x	x	x	x	x
3 Net Production	x	x	x	x	x	x	x	x
4 Transfers to Refinery Feedstocks	x	x	x	x	x	x	x	x
5 Interprovincial Transfers -In-	x	x	x	x	x	x	x	x
6 Interprovincial Transfers -Out-	x	x	x	x	x	x	x	x
7 Receipts from Reporting Companies	x	x	x	x	x	x	x	x
8 Receipts from Non-reporting Companies	x	x	x	x	x	x	x	x
9 Imports	x	x	x	x	x	x	x	x
10 Closing Inventory	x	x	x	x	x	x	x	x
11 Deliveries to Reporting Companies	x	x	x	x	x	x	x	x
12 Exports	x	x	x	x	x	x	x	x
13 Losses and Adjustments	x	x	x	x	x	x	x	x
14 Own Consumption	x	x	x	x	x	x	x	x
15 Domestic Sales	134 846	120 111	141 953	7 107	7 140	7 478	9 934	10 650
16 Total Exports (N.E.B. 145)	x	x	x	x	x	x	x	x
PETRO-CHEMICAL FEEDSTOCKS								
1 Production	x	x	x	x	x	x	x	x
2 Interproduct Transfers	x	x	x	x	x	x	x	x
A. Backflow to refinery of energy by products	x	x	x	x	x	x	x	x
3 Net Production	x	x	x	x	x	x	x	x
4 Transfers to Refinery Feedstocks	x	x	x	x	x	x	x	x
5 Interprovincial Transfers -In-	x	x	x	x	x	x	x	x
6 Interprovincial Transfers -Out-	x	x	x	x	x	x	x	x
7 Receipts from Reporting Companies	x	x	x	x	x	x	x	x
8 Receipts from Non-reporting Companies	x	x	x	x	x	x	x	x
9 Imports	x	x	x	x	x	x	x	x
10 Closing Inventory	x	x	x	x	x	x	x	x
11 Deliveries to Reporting Companies	x	x	x	x	x	x	x	x
12 Exports	x	x	x	x	x	x	x	x
13 Losses and Adjustments	x	x	x	x	x	x	x	x
14 Own Consumption	x	x	x	x	x	x	x	x
15 Domestic Sales	165 677	151 550	182 511	16 834	10 527	8 839	9 842	11 348
NAPHTHA SPECIALTIES								
1 Production	25 823	23 125	28 039	2 216	848	4 305	2 273	2 651
2 Interproduct Transfers	774	661	794	20	119	-3	81	4
3 Net Production	26 597	23 786	28 833	2 236	967	4 302	2 354	2 655
4 Transfers to Refinery Feedstocks	-	-	-	-	-	-	-	-
5 Interprovincial Transfers -In-	620	543	664	44	46	42	34	52
6 Interprovincial Transfers -Out-	1 053	1 157	1 097	44	111	112	86	84
7 Receipts from Reporting Companies	-	-	-	-	-	-	-	-
8 Receipts from Non-reporting Companies	863	697	944	81	-	161	6	45
9 Imports	-	-	-	-	-	-	-	-
10 Closing Inventory	5 134	5 922	5 602	5 602	4 603	7 315	6 802	7 016
11 Deliveries to Reporting Companies	-	-	-	-	-	-	-	-
12 Exports	-	-	-	-	-	-	-	-
13 Losses and Adjustments	-	5	-1	-1	1	1	-	-
14 Own Consumption	-	1	-	-	-	1	-	-
15 Domestic Sales	29 174	23 543	31 024	1 850	1 900	1 679	2 821	2 454

Tableau 1

Approvisionnement et utilisation, produits pétroliers, Québec, novembre 2001 – suite

May 2001	June 2001	July 2001	Aug. 2001	Sept. 2001	Oct. 2001	Nov. 2001	Nov. 2000	
Mar 2001	Juin 2001	Juillet 2001	Août 2001	Sept. 2001	Oct. 2001	Nov. 2001	Nov. 2000	Mètres cubes
28 954	26 521	29 773	30 605	21 500	31 570	33 729	34 473	PROPANE & MÉL DE PROPANE
658	-1 030	-18	1 149	-2 025	-7 957	-2 906	-7 808	Production
-	-	-	-	-	-	-	-	Transferts d'un produit à l'autre
-	-	-	-	-	-	-	-	Partie transférée aux charges pétrochimiques
29 612	25 491	29 755	31 754	19 475	23 613	30 823	26 665	Production nette
-	-	-	-	-	-	-	-	Transferts aux charges d'alimentation
3 856	3 669	3 619	3 881	3 475	5 140	11 021	11 217	Entrées inter-provinciales
579	-	334	444	112	649	-	51	Sorties inter-provinciales
-	-	-	-	-	-	-	-	Arrivages d'autres sociétés déclarantes
-	-	-	570	8 313	5 583	113	-	Arrivages de sociétés non-déclarantes
-	-	-	-	-	-	-	-	Importations
1 464	1 868	2 355	2 678	2 341	1 808	2 721	5 307	Stocks à la fin de l'exercice
-	-	-	-	-	-	-	-	Livraisons à d'autres sociétés déclarantes
4 478	2 534	2 552	3 649	1 665	1 121	-	637	Exportations
-	-	-	-	-	6	-1	50	Pertes et rectifications
3 804	4 141	3 676	3 592	69	18	175	403	Auto consommation
25 794	22 081	26 325	28 197	29 754	33 075	40 870	37 615	Ventes intérieures
22 293	11 895	15 753	16 453	21 255	20 946'	42 996	34 809	Exportations totales (O.N.E.145)
								BUTANE ET MÉL DE BUTANE
								Production
								Transferts d'un produit à l'autre
								Partie transférée aux charges pétrochimiques
								Production nette
								Transferts aux charges d'alimentation
								Entrées inter-provinciales
								Sorties inter-provinciales
								Arrivages d'autres sociétés déclarantes
								Arrivages de sociétés non-déclarantes
								Importations
								Stocks à la fin de l'exercice
								Livraisons à d'autres sociétés déclarantes
								Exportations
								Pertes et rectifications
								Auto consommation
19 790	20 719	18 167	18 280	3 745	2 217	1 991	2 384	Ventes intérieures
								Exportations totales (O.N.E.145)
								CHARGES PÉTROCHIMIQUES
								Production
								Transferts d'un produit à l'autre
								Renvois à la raffinerie de sous-produits énergétiques
								Production nette
								Transferts aux charges d'alimentation
								Entrées inter-provinciales
								Sorties inter-provinciales
								Arrivages d'autres sociétés déclarantes
								Arrivages de sociétés non-déclarantes
								Importations
								Stocks à la fin de l'exercice
								Livraisons à d'autres sociétés déclarantes
								Exportations
								Pertes et rectifications
								Auto consommation
16 530	18 812	25 066	25 947	11 591	8 210	4 838	14 381	Ventes intérieures
								PRODUITS SPÉCIAUX À BASE DE NAPHTHE
								Production
								Transferts d'un produit à l'autre
								Production nette
								Transferts aux charges d'alimentation
								Entrées inter-provinciales
								Sorties inter-provinciales
								Arrivages d'autres sociétés déclarantes
								Arrivages de sociétés non-déclarantes
								Importations
								Stocks à la fin de l'exercice
								Livraisons à d'autres sociétés déclarantes
								Exportations
								Pertes et rectifications
								Auto consommation
3 659	2 262	2 118	2 284	1 559	1 585	1 222	1 497	Ventes intérieures

Table 1

Supply and Disposition of Petroleum Products, Quebec, November 2001 – Continued

Cubic metres	Cum.2000	Cum.2001	Year 2000	Dec. 2000	Jan. 2001	Feb. 2001	March 2001	April 2001
	Cum.2000	Cum.2001	Année 2000	Déc. 2000	Jan. 2001	Fév. 2001	Mars 2001	Avril 2001
AVIATION GASOLINE								
1 Production	55 059	48 763	56 731	1 672	46	-	3 297	2 920
2 Interproduct Transfers	-306	-291	-315	-9	4	-46	-19	-22
3 Net Production	54 753	48 472	56 416	1 663	50	-46	3 278	2 898
4 Transfers to Refinery Feedstocks	-	-	-	-	-	-	-	-
5 Interprovincial Transfers -In-	170	187	174	4	5	3	-	-
6 Interprovincial Transfers -Out-	27 940	23 284	28 290	350	691	964	1 371	1 660
7 Receipts from Reporting Companies	46 549	50 633	47 837	1 288	1 881	2 665	3 030	4 672
8 Receipts from Non-reporting Companies	-	-	-	-	-	-	-	-
9 Imports	-	-	-	-	-	-	-	-
10 Closing Inventory	10 610	7 146	5 808	5 808	4 533	2 854	3 288	2 934
11 Deliveries to Reporting Companies	46 713	51 712	48 032	1 319	1 887	2 685	3 178	4 718
12 Exports	3 501	3 635	9 037	5 536	156	124	253	156
13 Losses and Adjustments	91	124	110	19	4	9	4	39
14 Own Consumption	-	-	-	-	-	-	-	-
15 Domestic Sales	19 282	19 199	19 815	533	473	519	1 068	1 351
MDTOR GASOLINE								
1 Production	8 509 247	8 210 888	9 289 611	780 364	794 318	734 379	854 539	761 085
2 Interproduct Transfers	52 118	195 361	73 243	21 125	41 199	31 386	-15 597	-17 808
3 Net Production	8 561 365	8 406 249	9 362 854	801 489	835 517	765 765	838 942	743 277
4 Transfers to Refinery Feedstocks	-	-	-	-	-	-	-	-
5 Interprovincial Transfers -In-	503 329	512 020	551 163	47 834	39 192	35 341	41 472	36 680
6 Interprovincial Transfers -Out-	2 407 082	2 464 585	2 622 459	215 377	269 972	189 994	168 373	160 619
7 Receipts from Reporting Companies	7 148 452	6 634 702	7 808 926	660 474	649 380	610 946	580 695	553 203
8 Receipts from Non-reporting Companies	-	-	-	-	-	-	-	-
9 Imports	787 210	1 145 564	837 819	50 609	-	3 238	6 117	10 788
10 Closing Inventory	385 626	415 680	361 757	361 757	363 310	356 645	416 423	417 969
11 Deliveries to Reporting Companies	7 168 948	6 651 988	7 823 782	654 834	657 876	617 820	579 211	556 386
12 Exports	90 671	128 693	99 975	9 304	7 394	6 890	6 142	8 121
13 Losses and Adjustments	3 973	2 528	4 493	520	52	225	43	457
14 Own Consumption	250	275	295	45	42	41	46	44
15 Domestic Sales	7 280 722	7 396 543	7 984 917	704 195	647 200	606 985	653 633	616 775
Sales by Grade:								
16 Premium	666 948	693 888	729 024	62 076	60 135	54 929	57 205	49 823
17 Mid Grade	166 236	141 376	181 906	15 670	13 924	12 384	12 945	11 978
18 Regular No-Lead	6 447 138	6 561 446	7 073 587	626 449	573 141	539 672	583 483	554 874
19 Regular Leaded	400	-167	400	-	-	-	-	100
20 Retail Sales of Motor Gasoline	6 677 735	6 786 916	7 323 794	646 059	592 943	556 099	598 837	567 325
AV-TURBO FUEL KEROSENE TYPE								
1 Production	829 949	889 406	908 859	78 910	21 308	39 226	60 222	90 117
2 Interproduct Transfers	-6 649	-27 892	-1 720	4 929	-6 714	5 612	6 305	-15 318
3 Net Production	823 300	861 514	907 139	83 839	14 594	44 838	66 527	74 799
4 Transfers to Refinery Feedstocks	-	-	-	-	-	-	-	-
5 Interprovincial Transfers -In-	43 976	28 156	47 403	3 427	1 000	2 001	3 617	1 999
6 Interprovincial Transfers -Out-	271 935	239 984	288 220	16 285	18 132	17 369	18 748	14 842
7 Receipts from Reporting Companies	212 181	222 949	224 374	12 193	19 312	32 375	19 783	21 100
8 Receipts from Non-reporting Companies	-	-	-	-	-	-	-	-
9 Imports	157 300	138 975	157 300	-	43 132	-	-	-
10 Closing Inventory	44 830	65 817	67 207	67 207	62 334	42 664	33 185	40 316
11 Deliveries to Reporting Companies	213 313	223 100	225 447	12 134	19 408	32 392	19 782	24 019
12 Exports	2 520	7 690	2 897	377	329	363	377	473
13 Losses and Adjustments	462	523	548	86	-4	156	72	75
14 Own Consumption	-	-	-	-	-	-	-	-
15 Domestic Sales	762 791	781 687	810 991	48 200	45 046	48 604	60 427	51 358
AV-TURBO FUEL NAPHTHA TYPE								
1 Production	88 524	88 967	93 644	5 120	8 790	3 596	11 111	6 488
2 Interproduct Transfers	-231	-426	-243	-12	-16	-10	-14	-212
3 Net Production	88 293	88 541	93 401	5 108	8 774	3 586	11 097	6 276
4 Transfers to Refinery Feedstocks	-	-	-	-	-	-	-	-
5 Interprovincial Transfers -In-	1 883	5 657	2 877	994	3	1 929	12	3
6 Interprovincial Transfers -Out-	35 974	36 376	38 486	2 512	3 208	3 216	3 715	3 442
7 Receipts from Reporting Companies	88 778	47 282	92 880	4 102	3 247	2 475	4 301	5 432
8 Receipts from Non-reporting Companies	-	-	-	-	-	-	-	-
9 Imports	-	-	-	-	-	-	-	-
10 Closing Inventory	8 605	11 668	9 006	9 006	10 451	7 753	10 565	9 343
11 Deliveries to Reporting Companies	88 935	47 216	93 093	4 158	3 188	2 269	4 301	5 433
12 Exports	97	136	126	29	-	-	28	-
13 Losses and Adjustments	217	42	220	3	5	-76	87	-22
14 Own Consumption	7	5	7	-	1	-	-	1
15 Domestic Sales	51 502	55 043	54 603	3 101	4 177	5 279	4 467	4 079

Tableau 1

Approvisionnement et utilisation, produits pétroliers, Québec, novembre 2001 – suite

May 2001	June 2001	July 2001	Aug. 2001	Sept. 2001	Oct. 2001	Nov. 2001	Nov. 2000	
Mai 2001	Juin 2001	Juillet 2001	Août 2001	Sept. 2001	Oct. 2001	Nov. 2001	Nov. 2000	Mètres cubes
5 895	10 838	8 806	9 986	3 639	-	3 336	6 204	ESSENCE D'AVIATION
-30	-32	1	-33	-24	-75	-15	-12	Production
5 865	10 806	8 807	9 953	3 615	-75	3 321	6 192	Transferts d'un produit à l'autre
-	-	-	-	-	-	-	-	Production nette
12	10	16	15	-	126	-	2	Transferts aux charges d'alimentation
3 397	2 320	5 280	4 400	1 153	1 044	1 004	758	Entrées inter-provinciales
7 373	6 661	7 157	7 040	4 134	3 486	2 534	1 673	Sorties inter-provinciales
-	-	-	-	-	-	-	-	Arrivages d'autres sociétés déclarantes
-	-	-	-	-	-	-	-	Arrivages de sociétés non-déclarantes
-	-	-	-	-	-	-	-	Importations
2 773	6 940	7 223	9 900	9 323	6 417	7 146	10 610	Stocks à la fin de l'exercice
7 207	8 021	7 078	6 519	4 399	3 494	2 526	1 647	Livraisons à d'autres sociétés déclarantes
303	241	377	180	530	734	581	285	Exportations
5	8	7	37	-	5	6	-1	Pertes et rectifications
-	-	-	-	-	-	-	-	Auto consommation
2 499	2 720	2 955	3 195	2 244	1 166	1 009	833	Ventes Intérieures
738 076	753 919	756 670	780 249	544 693	726 795	766 165	760 556	ESSENCE POUR MOTEURS
24 119	1 182	-197	107 759	18 774	-8 705	13 249	51 248	Production
762 195	755 101	756 473	888 008	563 467	718 090	779 414	811 804	Transferts d'un produit à l'autre
-	-	-	-	-	-	-	-	Production nette
51 005	48 871	56 876	62 036	46 305	47 631	46 611	52 433	Transferts aux charges d'alimentation
277 278	239 848	288 438	275 510	222 600	198 046	233 907	220 447	Entrées inter-provinciales
604 099	581 323	632 124	615 894	587 052	599 850	620 136	541 285	Sorties inter-provinciales
-	-	-	-	-	-	-	-	Arrivages d'autres sociétés déclarantes
-	-	-	-	-	-	-	-	Arrivages de sociétés non-déclarantes
-	-	-	-	-	-	-	-	Importations
126 276	145 571	265 619	96 747	256 680	183 565	50 963	23 213	Stocks à la fin de l'exercice
373 218	367 231	435 785	448 312	395 723	447 439	415 680	385 626	Livraisons à d'autres sociétés déclarantes
603 543	589 356	623 277	616 650	590 234	599 223	618 412	553 247	Exportations
8 424	8 546	9 567	28 553	28 963	8 399	7 694	12 991	Pertes et rectifications
307	-13	594	-187	816	15	219	143	Auto consommation
18	13	13	12	13	15	18	34	
698 756	699 103	720 649	729 620	663 467	691 722	668 633	640 847	Ventes Intérieures
61 617	66 291	72 416	73 482	64 279	68 155	65 556	52 501	Ventes par catégorie:
13 176	13 102	13 328	13 350	12 537	12 637	12 015	13 404	Super
623 963	619 977	634 905	642 788	586 651	610 930	591 062	574 942	Intermédiaire
-	-267	-	-	-	-	-	-	Ordinaire sans plomb
642 733	643 052	658 575	666 773	606 318	637 775	616 486	587 941	Ordinaire avec plomb
-	-	-	-	-	-	-	-	Ventes nettes au détail
121 367	88 992	149 054	108 538	78 958	55 238	76 386	78 821	CARBURÉACTEUR-TYPE KÉROSÈNE
282	11 722	-437	-45 566	5 401	11 658	-837	-18 557	Production
121 649	100 714	148 617	62 972	84 359	66 896	75 549	60 264	Transferts d'un produit à l'autre
-	-	-	-	-	-	-	-	Production nette
2 000	4 428	2 504	2 609	2 001	2 002	3 995	3 039	Transferts aux charges d'alimentation
24 639	22 216	26 950	26 754	31 129	20 296	18 909	22 113	Entrées inter-provinciales
25 080	15 655	13 197	29 080	12 074	14 734	20 559	13 580	Sorties inter-provinciales
-	-	-	-	-	-	-	-	Arrivages d'autres sociétés déclarantes
-	-	-	-	-	-	-	-	Arrivages de sociétés non-déclarantes
19 443	-	-	45 400	6 000	10 000	15 000	45 142	Importations
76 232	76 507	112 068	63 328	63 301	56 429	65 817	44 830	Stocks à la fin de l'exercice
22 160	15 643	13 200	29 188	12 020	14 733	20 555	13 627	Livraisons à d'autres sociétés déclarantes
596	569	818	922	962	1 264	1 017	383	Exportations
42	52	21	75	-20	44	10	32	Pertes et rectifications
-	-	-	-	-	-	-	-	Auto consommation
84 819	82 042	87 768	131 862	60 370	64 167	65 224	79 347	Ventes Intérieures
8 932	5 906	10 261	6 695	8 321	8 618	10 249	6 968	CARBURÉACTEUR-TYPE NAPHTÉ
-13	147	-9	-63	-14	-72	-150	-15	Production
8 919	6 053	10 252	6 632	8 307	8 546	10 099	6 953	Transferts d'un produit à l'autre
-	-	-	-	-	-	-	-	Production nette
63	25	7	1 785	19	1 806	5	3	Transferts aux charges d'alimentation
3 119	3 437	3 402	3 640	2 852	3 598	2 747	3 402	Entrées inter-provinciales
4 834	5 945	5 464	3 684	3 047	5 149	3 704	3 924	Sorties inter-provinciales
-	-	-	-	-	-	-	-	Arrivages d'autres sociétés déclarantes
-	-	-	-	-	-	-	-	Arrivages de sociétés non-déclarantes
-	-	-	-	-	-	-	-	Importations
8 906	6 360	8 341	7 362	7 542	8 643	11 668	8 605	Stocks à la fin de l'exercice
4 834	5 946	5 462	3 884	3 046	5 150	3 703	4 076	Livraisons à d'autres sociétés déclarantes
28	-	-	29	-	23	28	-	Exportations
-9	15	-	19	17	3	3	-3	Pertes et rectifications
-	-	-	2	-	1	-	1	Auto consommation
6 281	5 171	4 878	5 506	5 278	5 625	4 302	4 092	Ventes Intérieures

Table 1
Supply and Disposition of Petroleum Products, Quebec, November 2001 – Continued

Cubic metres	Cum.2000	Cum.2001	Year 2000	Dec. 2000	Jan. 2001	Feb. 2001	March 2001	April 2001
	Cum.2000	Cum.2001	Année 2000	Déc. 2000	Jan. 2001	Fév. 2001	Mars 2001	Avril 2001
STOVE OIL, KEROSENE								
1 Production	746 033	666 045	774 252	28 219	154 912	136 721	96 991	3 000
2 Interproduct Transfers	-465 082	-455 242	-477 331	-12 249	-113 468	-110 160	-68 458	-7 776
3 Net Production	280 951	210 803	296 921	15 970	41 444	26 541	28 533	-4 776
4 Transfers to Refinery Feedstocks	-	-	-	-	-	-	-	-
5 Interprovincial Transfers -In-	16 011	11 280	19 542	3 531	2 819	1 851	2 201	268
6 Interprovincial Transfers -Out-	54 505	32 015	58 340	3 835	6 805	4 917	2 998	1 474
7 Receipts from Reporting Companies	132 970	124 112	156 423	23 453	23 658	20 801	15 664	6 947
8 Receipts from Non-reporting Companies	-	-	-	-	-	-	-	-
9 Imports	5 929	10 139	29 126	23 197	6 962	-	-	-
10 Closing Inventory	44 602	46 502	33 374	33 374	30 975	30 440	41 171	27 463
11 Deliveries to Reporting Companies	132 408	124 302	156 344	23 936	23 952	20 978	15 556	6 957
12 Exports	68 861	50 470	84 300	15 439	17 174	195	2 351	3 327
13 Losses and Adjustments	455	81	490	35	-2	47	21	-10
14 Own Consumption	-	30	-	-	13	3	1	1
15 Domestic Sales	200 545	136 306	234 679	34 134	29 700	23 588	14 740	4 398
DIESEL FUEL OIL								
1 Production	5 054 718	4 429 733	5 524 116	469 398	343 792	299 290	334 717	435 934
2 Interproduct Transfers	-342 936	151 093	-443 603	-100 667	47 549	101 282	46 951	-7 098
3 Net Production	4 711 782	4 580 826	5 080 513	368 731	391 341	400 572	381 668	428 836
4 Transfers to Refinery Feedstocks	-	-	-	-	-	-	-	-
5 Interprovincial Transfers -In-	208 741	269 094	226 214	17 473	8 050	19 334	55 453	8 304
6 Interprovincial Transfers -Out-	1 472 574	1 462 776	1 626 554	153 980	153 635	108 960	117 320	109 370
7 Receipts from Reporting Companies	3 422 459	3 097 914	3 759 462	337 003	323 077	355 788	320 566	245 125
8 Receipts from Non-reporting Companies	-	-	-	-	-	-	-	-
9 Imports	282 400	188 553	349 020	66 620	25 425	50 007	509	40 275
10 Closing Inventory	237 521	241 595	222 953	222 953	180 441	200 740	169 164	257 213
11 Deliveries to Reporting Companies	3 428 592	3 103 219	3 765 355	336 763	319 170	353 518	323 059	250 721
12 Exports	169 172	312 108	185 826	16 654	18 536	59 874	56 481	38 410
13 Losses and Adjustments	2 130	-160	2 291	161	-92	-81	54	-142
14 Own Consumption	44	610	51	7	47	51	100	150
15 Domestic Sales	3 508 950	3 239 192	3 805 780	296 830	299 109	283 080	292 758	235 982
16 Sales of Low Sulfur	2 971 641	2 972 547	3 240 421	268 780	267 980	261 803	264 647	213 383
LIGHT FUEL OIL (#2 & 3)								
1 Production	1 218 905	1 452 143	1 468 661	249 756	314 761	220 293	226 411	72 404
2 Interproduct Transfers	882 345	418 311	971 825	89 480	153 551	37 533	36 950	49 175
3 Net Production	2 101 250	1 870 454	2 440 486	339 236	468 312	257 826	263 361	121 579
4 Transfers to Refinery Feedstocks	-	-	-	-	-	-	-	-
5 Interprovincial Transfers -In-	455 636	456 614	528 168	72 532	48 301	55 873	70 825	29 383
6 Interprovincial Transfers -Out-	710 664	805 423	779 384	68 720	157 609	87 686	99 479	65 768
7 Receipts from Reporting Companies	1 183 225	1 084 532	1 402 860	219 635	251 555	187 863	184 135	109 810
8 Receipts from Non-reporting Companies	-	-	-	-	-	-	-	-
9 Imports	47 300	85 600	47 300	-	-	-	-	-
10 Closing Inventory	161 495	168 356	169 551	169 551	186 376	167 018	174 089	117 352
11 Deliveries to Reporting Companies	1 199 393	1 086 392	1 409 887	210 494	254 966	188 187	189 280	104 317
12 Exports	378 600	63 860	434 229	55 629	62 525	260	199	96
13 Losses and Adjustments	1 757	545	1 827	70	36	114	58	289
14 Own Consumption	624	550	692	68	135	118	107	124
15 Domestic Sales	1 471 047	1 541 625	1 759 413	288 366	276 072	244 555	222 127	146 915
HEAVY FUEL OIL (#4, 5 & 6)								
1 Production	1 695 225	1 845 106	1 813 056	117 831	205 034	230 408	191 808	150 577
2 Interproduct Transfers	143 468	213 975	268 579	125 111	-114 936	6 073	22 007	61 180
3 Net Production	1 838 693	2 059 081	2 081 635	242 942	90 098	236 481	213 815	211 757
4 Transfers to Refinery Feedstocks	-	-	-	-	-	-	-	-
5 Interprovincial Transfers -In-	352 233	450 398	440 221	87 988	9 904	25 914	20 112	61 798
6 Interprovincial Transfers -Out-	68 670	144 442	81 779	13 109	10 804	15 993	14 166	28 425
7 Receipts from Reporting Companies	141 398	114 712	147 943	6 545	9 669	1 121	9 462	20 109
8 Receipts from Non-reporting Companies	-	-	-	-	-	-	-	-
9 Imports	235 700	454 900	235 700	-	37 900	43 500	-	130 000
10 Closing Inventory	194 923	146 277	170 174	170 174	114 035	168 907	203 010	185 448
11 Deliveries to Reporting Companies	139 966	106 970	146 422	6 456	1 563	785	9 394	19 889
12 Exports	40 502	214 140	44 261	3 759	5 577	5 389	2 039	52 537
13 Losses and Adjustments	3 705	-651	3 997	292	-33	-28	-42	-89
14 Own Consumption	214 091	146 239	236 586	22 495	19 359	16 564	15 397	11 300
15 Domestic Sales	1 995 317	2 491 848	2 311 430	316 113	166 440	213 441	168 332	329 164
16 Sales of Low Sulfur	x	x	x	x	x	x	x	x

Tableau 1
Approvisionnement et utilisation, produits pétroliers, Québec, novembre 2001 – suite

May 2001	June 2001	July 2001	Aug. 2001	Sept. 2001	Oct. 2001	Nov. 2001	Nov. 2000	
Mai 2001	Juin 2001	Juillet 2001	Août 2001	Sept. 2001	Oct. 2001	Nov. 2001	Nov. 2000	Mètres cubes
16 983	21 218	44 481	19 923	39 828	39 468	92 520	50 671	MAZOUT POUR POÊLES
-8 646	-684	2 674	-59 561	10 152	5 931	-105 226	2 652	Production
8 337	20 534	47 155	-39 638	49 980	45 399	-12 706	53 323	Transferts d'un produit à l'autre
-	-	-	-	-	-	-	-	Production nette
229	155	100	300	591	1 176	1 590	1 494	Transferts aux charges d'alimentation
718	399	2 564	891	7 336	2 079	1 834	1 946	Entrées inter-provinciales
5 367	4 627	4 813	5 704	10 039	12 763	13 729	15 810	Sorties inter-provinciales
-	-	-	-	-	-	-	-	Arrivages d'autres sociétés déclarantes
-	-	-	-	-	-	-	-	Arrivages de sociétés non-déclarantes
-	-	-	-	-	3 177	-	3 546	Importations
32 307	49 945	91 075	41 502	67 192	90 330	46 502	44 602	Stocks à la fin de l'exercice
5 523	4 697	4 800	5 789	9 956	13 014	13 440	15 509	Livraisons à d'autres sociétés déclarantes
1 197	815	799	4 083	6 444	6 231	7 854	14 339	Exportations
-19	28	61	-	27	47	-119	-63	Pertes et rectifications
2	-	1	-	1	3	5	-	Auto consommation
1 668	1 739	2 713	5 176	11 156	18 003	23 427	21 511	Ventes Intérieures
373 816	474 802	475 407	542 782	377 633	403 071	368 489	463 874	CARBURANT DIESEL
15 551	-42 726	-21 638	9 424	-33 587	18 106	17 279	-83 453	Production
389 367	432 076	453 769	552 206	344 046	421 177	385 768	380 421	Transferts d'un produit à l'autre
-	-	-	-	-	-	-	-	Production nette
22 581	26 540	40 443	36 586	22 240	16 262	13 301	7 987	Transferts aux charges d'alimentation
145 769	125 794	139 391	112 850	139 890	144 766	165 031	165 384	Entrées inter-provinciales
277 048	245 696	279 253	249 000	226 019	284 838	291 504	343 134	Sorties inter-provinciales
-	-	-	-	-	-	-	-	Arrivages d'autres sociétés déclarantes
22 781	-	38 915	10 641	-	-	-	50 976	Arrivages de sociétés non-déclarantes
203 199	215 986	308 341	453 014	373 922	327 716	241 595	237 521	Importations
284 288	245 767	277 681	254 369	224 729	282 128	287 789	351 840	Stocks à la fin de l'exercice
30 273	26 768	27 107	12 670	13 266	14 841	13 882	27 317	Livraisons à d'autres sociétés déclarantes
-133	137	85	-53	-30	100	-5	141	Exportations
26	57	22	16	54	61	26	6	Pertes et rectifications
305 568	293 002	275 739	323 908	293 488	326 587	309 971	322 952	Auto consommation
279 637	273 618	257 286	305 505	274 469	290 178	284 041	290 356	Ventes Intérieures
74 459	93 924	41 029	51 107	60 733	121 822	175 200	214 472	Ventes en faible teneur en soufre
31 688	6 271	16 390	48 241	29 849	-23 533	32 196	101 425	MAZOUTS LÉGERS (Nos 2 & 3)
106 147	100 195	57 419	99 348	90 582	98 289	207 396	315 897	Production
-	-	-	-	-	-	-	-	Transferts d'un produit à l'autre
34 091	34 210	34 296	36 484	35 383	39 328	38 440	44 275	Production nette
50 792	46 414	40 034	46 666	68 491	62 024	80 460	86 698	Transferts aux charges d'alimentation
33 184	24 709	22 836	27 013	51 865	84 567	106 995	125 780	Entrées inter-provinciales
-	-	-	-	200	85 400	-	-	Sorties inter-provinciales
120 525	148 399	139 249	165 320	127 180	161 459	168 356	161 495	Arrivages d'autres sociétés déclarantes
31 464	22 730	22 849	26 907	51 909	84 478	109 305	138 226	Arrivages de sociétés non-déclarantes
29	346	17	23	81	137	147	87 601	Importations
2	-41	-5	16	-25	73	28	102	Stocks à la fin de l'exercice
39	23	3	-	-	1	-	33	Livraisons à d'autres sociétés déclarantes
87 923	61 768	60 803	63 162	95 714	126 592	155 994	160 303	Exportations
149 584	172 326	152 456	148 412	107 260	153 174	184 067	195 137	Pertes et rectifications
35 384	28 878	13 694	16 369	-126	3 230	142 222	44 791	Auto consommation
184 968	201 204	166 150	164 781	107 134	156 404	326 289	239 928	Ventes Intérieures
-	-	-	-	-	-	-	-	MAZOUTS LOURDS (Nos 4, 5 & 6)
60 720	90 601	53 245	27 556	45 944	20 642	33 962	39 948	Production
33 020	10 389	19 440	1 560	2 593	3 824	4 228	12 744	Transferts d'un produit à l'autre
17 684	5 902	17 762	7 673	8 677	8 116	8 537	18 605	Production nette
-	-	-	-	-	-	-	-	Transferts aux charges d'alimentation
9 100	71 000	74 600	46 700	15 200	26 900	26 900	106 000	Entrées inter-provinciales
211 697	240 295	175 925	138 126	160 237	206 194	146 277	194 923	Sorties inter-provinciales
17 750	6 946	17 680	7 358	8 919	8 179	8 507	18 746	Arrivages d'autres sociétés déclarantes
10 971	523	248	484	498	635	135 239	1 547	Arrivages de sociétés non-déclarantes
-221	-19	-52	-23	-33	-41	-70	308	Importations
11 399	11 589	14 607	12 416	11 250	12 372	9 986	16 922	Stocks à la fin de l'exercice
173 304	310 681	324 204	216 014	163 117	129 436	297 715	354 041	Livraisons à d'autres sociétés déclarantes
x	x	x	x	x	x	x	x	Exportations
-	-	-	-	-	-	-	-	Pertes et rectifications
-	-	-	-	-	-	-	-	Auto consommation
-	-	-	-	-	-	-	-	Ventes Intérieures
-	-	-	-	-	-	-	-	Ventes en faible teneur en soufre

Table 1
Supply and Disposition of Petroleum Products, Quebec, November 2001 – Concluded

Cubic metres	Cum. 2000	Cum. 2001	Year 2000	Dec. 2000	Jan. 2001	Feb. 2001	March 2001	April 2001
	Cum. 2000	Cum. 2001	Année 2000	Oéc. 2000	Jan. 2001	Fév. 2001	Mars 2001	Avril 2001
ASPHALT								
1 Production	x	x	x	x	x	x	x	x
2 Interproduct Transfers	x	x	x	x	x	x	x	x
5 Interprovincial Transfers -In-	x	x	x	x	x	x	x	x
6 Interprovincial Transfers -Out-	x	x	x	x	x	x	x	x
7 Receipts from Reporting Companies	x	x	x	x	x	x	x	x
8 Receipts from Non-reporting Companies	x	x	x	x	x	x	x	x
9 Imports	x	x	x	x	x	x	x	x
10 Closing Inventory	x	x	x	x	x	x	x	x
11 Deliveries to Reporting Companies	x	x	x	x	x	x	x	x
12 Exports	x	x	x	x	x	x	x	x
13 Losses and Adjustments	x	x	x	x	x	x	x	x
14 Own Consumption	x	x	x	x	x	x	x	x
15 Domestic Sales	711 567	706 617	731 976	20 409	21 768	18 645	32 176	46 781
PETROLEUM COKE								
1 Production	x	x	x	x	x	x	x	x
2 Interproduct Transfers	x	x	x	x	x	x	x	x
5 Interprovincial Transfers -In-	x	x	x	x	x	x	x	x
6 Interprovincial Transfers -Out-	x	x	x	x	x	x	x	x
7 Receipts from Reporting Companies	x	x	x	x	x	x	x	x
8 Receipts from Non-reporting Companies	x	x	x	x	x	x	x	x
9 Imports	x	x	x	x	x	x	x	x
10 Closing Inventory	x	x	x	x	x	x	x	x
11 Deliveries to Reporting Companies	x	x	x	x	x	x	x	x
12 Exports	x	x	x	x	x	x	x	x
13 Losses and Adjustments	x	x	x	x	x	x	x	x
14 Own Consumption	x	x	x	x	x	x	x	x
15 Domestic Sales	508 065	578 806	530 922	22 857	46 740	57 754	40 100	61 904
LUBE OILS AND GREASES								
1 Production	139 822	129 890	154 220	14 398	14 591	12 369	13 829	2 337
2 Interproduct Transfers	189	1 891	187	-2	-30	34	1	-
4 Transfers to Refinery Feedstocks	-	-	-	-	-	-	-	-
5 Interprovincial Transfers -In-	120 825	101 274	129 742	8 917	9 155	7 630	8 678	7 897
6 Interprovincial Transfers -Out-	93 875	92 516	103 529	9 654	8 826	11 374	9 172	4 754
7 Receipts from Reporting Companies	196	4 604	222	26	345	350	345	371
8 Receipts from Non-reporting Companies	2 540	1 638	2 766	226	175	63	159	176
9 Imports	15 752	11 667	16 947	1 195	987	796	1 113	998
10 Closing Inventory	14 763	20 888	16 835	16 835	19 879	17 738	18 981	13 212
11 Deliveries to Reporting Companies	219	4 627	248	29	346	370	341	373
12 Exports	10 341	1 294	10 423	82	135	28	129	132
13 Losses and Adjustments	316	18	319	3	7	16	16	-11
14 Own Consumption	300	272	335	35	18	50	51	22
15 Domestic Sales	172 186	148 184	185 071	12 885	12 847	11 545	13 173	12 278
STILL GAS								
1 Production	587 350	675 399	633 287	45 937	68 415	57 385	64 836	60 532
2 Interproduct Transfers	-	-	-	-	-	-	-	-
7 Receipts from Reporting Companies	-	-	-	-	-	-	-	-
10 Closing Inventory	-	-	-	-	-	-	-	-
11 Deliveries to Reporting Companies	-	-	-	-	-	-	-	-
13 Losses and Adjustments	-	-	-	-	-	-	-	-
14 Own Consumption	587 350	675 399	633 287	45 937	68 415	57 385	64 836	60 532
15 Domestic Sales	-	-	-	-	-	-	-	-
OTHER PRODUCTS								
1 Production	323 291	437 196	344 679	21 388	33 736	34 981	17 527	22 397
2 Interproduct Transfers	-184 361	-383 612	-296 410	-112 049	1 040	-68 905	-13 835	-56 000
4 Transfers to Refinery Feedstocks	642 675	635 808	682 211	39 536	46 210	102 278	69 500	45 854
5 Interprovincial Transfers -In-	75 600	58 072	76 780	1 180	706	2 792	1 517	19 397
6 Interprovincial Transfers -Out-	124 885	57 841	127 753	2 868	2 075	2 702	3 774	8 772
7 Receipts from Reporting Companies	40 070	37 120	40 307	237	6 566	1 039	298	3 706
8 Receipts from Non-reporting Companies	350 152	541 552	406 531	56 379	22 443	111 956	57 172	46 187
9 Imports	117 965	268 997	148 765	30 800	63 434	50 885	51 434	-
10 Closing Inventory	261 372	401 806	214 083	214 083	278 080	301 718	337 712	314 915
11 Deliveries to Reporting Companies	42 184	36 575	42 416	232	12 125	214	271	254
12 Exports	2 594	2 411	2 735	141	241	126	238	237
13 Losses and Adjustments	5 329	24	5 401	72	-2	19	21	11
14 Own Consumption	-	74	-	-	-	-	-	-
15 Domestic Sales	26 869	38 869	29 244	2 375	3 279	3 771	4 315	3 356

Tableau 1
Approvisionnement et utilisation, produits pétroliers, Québec, novembre 2001 – fin

May 2001	June 2001	July 2001	Aug. 2001	Sept. 2001	Oct. 2001	Nov. 2001	Nov. 2000	
Mai 2001	Juin 2001	Juillet 2001	Août 2001	Sept. 2001	Oct. 2001	Nov. 2001	Nov. 2000	Mètres cubes
								ASPHALTE
x	x	x	x	x	x	x	x	Production
x	x	x	x	x	x	x	x	Transferts d'un produit à l'autre
								Entrées inter-provinciales
x	x	x	x	x	x	x	x	Sorties inter-provinciales
x	x	x	x	x	x	x	x	Arrivages d'autres sociétés déclarantes
x	x	x	x	x	x	x	x	Arrivages de sociétés non-déclarantes
x	x	x	x	x	x	x	x	Importations
x	x	x	x	x	x	x	x	Stocks à la fin de l'exercice
x	x	x	x	x	x	x	x	Livraisons à d'autres sociétés déclarantes
x	x	x	x	x	x	x	x	Exportations
x	x	x	x	x	x	x	x	Pertes et rectifications
x	x	x	x	x	x	x	x	Auto consommation
69 223	56 006	68 408	129 116	83 794	121 750	58 950	59 142	Ventes intérieures
								COKE DE PÉTROLE
x	x	x	x	x	x	x	x	Production
x	x	x	x	x	x	x	x	Transferts d'un produit à l'autre
								Entrées inter-provinciales
x	x	x	x	x	x	x	x	Sorties inter-provinciales
x	x	x	x	x	x	x	x	Arrivages d'autres sociétés déclarantes
x	x	x	x	x	x	x	x	Arrivages de sociétés non-déclarantes
x	x	x	x	x	x	x	x	Importations
x	x	x	x	x	x	x	x	Stocks à la fin de l'exercice
x	x	x	x	x	x	x	x	Livraisons à d'autres sociétés déclarantes
x	x	x	x	x	x	x	x	Exportations
x	x	x	x	x	x	x	x	Pertes et rectifications
x	x	x	x	x	x	x	x	Auto consommation
43 433	67 468	56 480	71 790	34 948	59 865	38 324	69 017	Ventes intérieures
12 402	11 521	12 338	10 986	10 943	14 533	14 041	9 527	HUILES & GRAISSES LUBRIF.
-5 472	6 393	926	36	1	1	1	-2	Production
								Transferts d'un produit à l'autre
								Transferts aux charges d'alimentation
10 766	10 557	9 705	9 226	8 527	9 028	10 105	15 868	Entrées inter-provinciales
6 367	9 427	8 787	7 603	8 749	8 218	9 239	7 464	Sorties inter-provinciales
566	676	286	309	395	611	350	37	Arrivages d'autres sociétés déclarantes
139	146	118	193	40	139	290	106	Arrivages de sociétés non-déclarantes
1 663	1 171	853	1 001	1 249	756	1 080	1 432	Importations
10 842	16 726	18 381	19 097	17 964	19 922	20 888	14 763	Stocks à la fin de l'exercice
569	679	289	310	398	614	338	41	Livraisons à d'autres sociétés déclarantes
139	98	104	98	128	104	199	193	Exportations
3	-11	-	-4	-5	5	2	-7	Pertes et rectifications
17	20	15	22	19	20	18	57	Auto consommation
15 339	14 367	13 376	13 006	12 999	14 149	15 105	20 351	Ventes intérieures
67 978	63 798	66 211	61 438	51 744	52 233	60 829	41 097	GAZ DE DISTILLATION
								Production
								Transferts d'un produit à l'autre
								Arrivages d'autres sociétés déclarantes
								Stocks à la fin de l'exercice
								Livraisons à d'autres sociétés déclarantes
								Pertes et rectifications
67 978	63 798	66 211	61 438	51 744	52 233	60 829	41 097	Auto consommation
								Ventes intérieures
								AUTRES PRODUITS
39 084	19 723	9 143	14 533	148 494	20 959	76 619	2 762	Production
-88 401	-841	-10 041	-76 271	-18 528	7 403	-59 233	-69 753	Transferts d'un produit à l'autre
								Transferts aux charges d'alimentation
20 556	41 518	30 358	39 438	63 899	99 075	77 122	30 950	Entrées inter-provinciales
15 343	875	1 442	9 467	4 498	1 233	802	21 069	Sorties inter-provinciales
	13 475	4 668	10 775	1 957	3 094	6 549	1 829	Arrivages d'autres sociétés déclarantes
2 268	2 541	2 224	1 952	3 100	3 183	10 243	1 834	Arrivages de sociétés non-déclarantes
115 111	3 034	3 151	54 762	26 798	43 560	57 378	8 563	Importations
40 300			62 944				27 000	Stocks à la fin de l'exercice
411 941	376 889	341 949	353 208	446 313	413 593	401 806	261 372	Livraisons à d'autres sociétés déclarantes
1 659	1 607	2 518	1 906	2 649	2 992	10 380	202	Exportations
307	284	206	238	213	162	159	383	Pertes et rectifications
2	-40	-8	6	12	1	2	-9	Auto consommation
74								
4 081	3 540	3 117	3 765	2 527	3 734	3 384	1 967	Ventes intérieures

Table 1

Supply and Disposition of Petroleum Products, Atlantic Provinces and Quebec, November 2001

Cubic metres	Cum. 2000	Cum. 2001	Year 2000	Dec. 2000	Jan. 2001	Feb. 2001	March 2001	April 2001
	Cum. 2000	Cum. 2001	Année 2000	Déc. 2000	Jan. 2001	Fév. 2001	Mars 2001	Avril 2001
1 Domestic Crude and Equivalent Received	947 951	2 575 122	1 071 315	123 364	-	255 089	327 108	202 939
A Western Canada	-	-	-	-	-	-	-	-
B Eastern Canada	947 951	2 575 122	1 071 315	123 364	-	255 089	327 108	202 939
2 Total Imports of Crude and Equivalent	36 643 216	38 344 194	40 397 658	3 754 442	4 367 468	3 115 261	3 889 089	3 182 898
A Algeria	2 936 801	3 420 004	3 386 972	450 171	323 245	316 065	-	162 240
B Iran	-	-	-	-	-	-	-	-
C Iraq	2 745 804	4 163 323	2 745 804	-	589 488	341 902	565 934	466 647
D Kuwait	-	-	-	-	-	-	-	-
E Libya	-	-	-	-	-	-	-	-
F Mexico	1 445 532	1 273 088	1 550 387	104 855	105 163	-	187 428	126 444
G Nigeria	1 537 098	479 921	1 695 898	158 800	135 273	111 268	85 130	148 250
H Norway	13 988 195	12 830 462	15 316 606	1 328 411	1 268 317	1 359 161	1 290 454	824 727
I Saudi Arabia	3 050 209	3 307 439	3 377 654	327 445	332 362	-	337 798	330 781
J United Arab Emirates	-	-	-	-	-	-	-	-
K United Kingdom	5 389 650	8 529 999	6 024 890	635 240	1 138 934	986 865	902 653	691 077
L United States	-	-	-	-	-	-	-	-
M Venezuela	4 402 858	3 606 096	4 618 656	215 798	103 215	-	324 665	293 043
N Others	1 147 069	733 862	1 680 791	533 722	371 471	-	195 027	139 689
3 Total Crude and Equiv. Rec. by Refineries (1+2)	37 591 167	40 919 316	41 468 973	3 877 806	4 367 468	3 370 350	4 216 197	3 385 837
A By Pipeline	11 641 775	11 450 618	12 749 234	1 107 459	1 063 374	994 878	1 222 839	898 199
B By Other Means	25 949 392	29 468 698	28 719 739	2 770 347	3 304 094	2 375 472	2 993 358	2 487 638
4 Opening Inventory Crude	2 006 450	2 275 672	2 006 450	2 015 241	2 275 672	2 596 881	2 366 311	2 606 583
5 Closing Inventory Crude	2 275 672	2 848 091	2 275 672	2 275 672	2 596 881	2 366 311	2 606 583	2 368 648
6 Losses and Adjustments	-	591	-1	-1	-	-3	1	-
7 Crude and Equivalent Charged	37 582 376	40 346 306	41 199 752	3 617 376	4 046 259	3 600 923	3 975 924	3 623 772
A Conventional Crude Light	27 020 727	30 254 849	29 704 020	2 683 293	3 086 217	2 795 871	2 899 629	2 827 126
B Conventional Crude Heavy	10 464 531	9 984 902	11 398 614	934 083	960 042	805 052	1 076 295	796 646
C Synthetic Crude Oil	-	-	-	-	-	-	-	-
D Crude Bitumen	-	-	-	-	-	-	-	-
E Condensate and Pentanes	97 118	106 555	97 118	-	-	-	-	-
8 Other Materials Charged	1 793 709	2 425 135	1 972 671	178 962	257 565	159 857	257 712	126 280
A Crude Tops	798 056	1 540 621	928 364	130 308	148 256	40 001	164 329	78 101
B Crude Bottoms	319 930	97 808	319 930	-	53 931	12 018	19 293	-
C LPG's	30 902	40 682	39 871	8 969	9 001	4 394	4 504	2 252
D Natural Gas	57 977	62 014	64 109	6 132	5 658	3 799	3 609	5 267
E Lubcs for Reprocessing	-	-	-	-	-	-	-	-
F Other Feedstocks	586 844	684 010	620 397	33 553	40 719	99 645	65 977	40 660
9 Total Feedstocks Charged (7+8)	39 376 085	42 771 441	43 172 423	3 796 338	4 303 824	3 760 780	4 233 636	3 750 052
10 Refinery Losses	-1 255 313	-1 566 192	-1 401 786	-146 473	-169 687	-162 797	-146 005	-161 442
Total, All Products								
1 Refinery Production	40 631 398	44 337 633	44 574 209	3 942 811	4 473 511	3 923 577	4 379 641	3 911 494
4 Transfers to Refinery Feedstocks	1 793 709	2 425 135	1 972 671	178 962	257 565	159 857	257 712	126 280
5 Interprovincial Transfers -In-	3 556 726	3 588 677	3 915 528	358 802	273 000	323 529	363 090	306 548
6 Interprovincial Transfers -Out-	6 754 410	6 849 078	7 431 786	677 376	679 735	562 359	621 361	503 574
7 Receipts from Reporting Companies	15 750 559	15 219 178	17 475 262	1 724 703	1 642 167	1 503 670	1 467 291	1 274 547
8 Receipts from Non-reporting Companies	505 090	794 066	599 455	94 365	70 938	138 999	80 852	61 049
9 Imports	5 894 668	7 880 060	6 439 053	544 385	699 232	607 414	543 499	620 336
10 Closing Inventory	3 343 927	3 089 249	2 833 871	2 833 871	2 929 915	2 969 724	3 151 466	3 205 299
11 Deliveries to Reporting Companies	15 771 223	15 210 214	17 489 129	1 717 906	1 646 031	1 506 066	1 460 131	1 256 125
12 Exports	11 076 454	15 908 957	12 503 709	1 427 255	1 422 997	1 357 531	1 368 054	1 523 001
13 Losses and Adjustments	32 273	4 945	34 995	2 722	-39	1 075	543	548
14 Own Consumption	2 276 742	2 636 254	2 516 991	240 249	286 251	247 157	271 559	246 916
15 Domestic Sales	28 260 284	28 529 653	31 190 936	2 930 652	2 770 264	2 623 335	2 673 271	2 463 697

Tableau 1

Approvisionnement et utilisation, produits pétroliers, Provinces de l'Atlantique et Québec, novembre 2001

May 2001	June 2001	July 2001	Aug. 2001	Sept. 2001	Oct. 2001	Nov. 2001	Nov. 2000		Mètres cubes
Mai 2001	Juin 2001	Juillet 2001	Août 2001	Sept. 2001	Oct. 2001	Nov. 2001	Nov. 2000		
313 900	162 890	189 572	267 758	244 139	243 790	367 937	268 124	Arrivages de pétrole brut et équiv. domestique	1
313 900	162 890	189 572	267 758	244 139	243 790	367 937	268 124	de l'ouest du Canada	A
								de l'est du Canada	B
3 850 559	3 117 025	3 845 371	3 313 846	3 540 074	2 937 772	3 184 831	3 674 863	Total des importations de brut et d'équivalents	2
546 207	320 710	321 315	330 003	330 840	283 650 ^r	485 729	317 253	Algérie	A
								Iran	B
305 190	290 478	556 823	310 661	387 739	348 461 ^r		531 818	Iraq	C
								Koweït	D
								Lybie	E
134 014	131 519	159 484	139 535	183 918		105 583	210 159	Mexique	F
								Nigeria	G
1 045 073	1 225 408	1 016 955	1 167 521	1 161 477	1 032 884 ^r	1 438 485	1 418 086	Norvège	H
335 224		333 050	440 800	403 809	364 998 ^r	428 617	335 868	Arabie Saoudite	I
								Emirats Arabes Unis	J
931 558	568 919	989 232	589 005	612 178	611 605 ^r	507 973	583 323	Royaume-Uni	K
								États Unis	L
553 293	579 991	468 512	336 321	460 113	268 499	218 444	171 418	Vénézuëla	M
					27 675		106 938	Autres	N
4 164 459	3 279 915	4 034 943	3 581 604	3 784 213	3 181 562	3 552 768	3 942 987	Total arriv. de brut et équiv. aux raffs. (1+2)	3
1 062 219	921 543	1 190 724	1 096 565	1 012 827	1 118 646	868 804	1 102 357	Par pipe-line	A
3 102 240	2 358 372	2 844 219	2 485 039	2 771 386	2 062 916	2 683 964	2 840 630	Par d'autres moyens	B
2 368 648	2 690 235	2 338 720	2 495 489	2 205 933	2 575 495	2 637 217	1 777 779	Stocks de brut - Début	4
2 690 235	2 338 720	2 495 489	2 205 933	2 575 495	2 637 217	2 848 091	2 015 241	Stocks de brut - Fin	5
1	-2	2	-2	596	-2		-1	Pertes et rectifications	6
3 842 871	3 631 432	3 878 172	3 871 162	3 414 055	3 119 842	3 341 894	3 705 526	Brut et équiv. introduit	7
2 860 070	2 747 488	2 934 366	2 913 241	2 567 652	2 256 491	2 366 698	2 888 177	Brut conventionnel léger	A
982 801	883 944	911 893	957 921	846 403	833 679	930 226	817 349	Brut conventionnel lourd	B
								Pétrole brut synthétique	C
								Pétrole bitumineux lourd	D
		31 913			29 672	44 970		Condensats et pentanes	E
165 459	234 041	216 151	184 108	155 649	292 971	375 342	175 529	Autres matières utilisées	8
132 666	189 601	182 250	127 055	81 521	163 327	233 514	101 500	Produits de décantation	A
10 652			1 914				35 562	Résidus de brut	B
1 507	2 889	2 972	3 522	2 818	4 030	2 793	7 348	GPL	C
3 561	7 155	7 474	5 057	6 095	7 498	6 841	8 203	Gaz naturel	D
								Lubrifiants recyclables	E
17 073	34 396	23 455	46 560	65 215	118 116	132 194	22 916	Autres charges d'alimentation	F
4 008 330	3 865 473	4 094 323	4 055 270	3 569 704	3 412 813	3 717 236	3 881 055	Total charges d'alimentation (7+8)	9
-131 179	-135 351	-141 749	-147 074	-112 368	-100 782	-157 758	-126 953	Pertes en raffinerie	10
4 139 509	4 000 824	4 236 072	4 202 344	3 682 072	3 513 595	3 874 994	4 008 008	Production des raffineries	1
165 459	234 041	216 151	184 108	155 649	292 971	375 342	175 529	Retour pour alimentation des raffineries	4
319 125	351 633	373 194	367 262	295 756	263 628	351 912	354 399	Entrées inter-provinciales	5
656 982	640 697	675 785	668 944	614 575	572 220	652 846	642 179	Sorties inter-provinciales	6
1 288 465	1 250 261	1 308 507	1 305 325	1 258 258	1 464 501	1 456 186	1 389 817	Arrivages d'autres sociétés déclarantes	7
123 270	13 429	12 977	68 090	54 083	81 520	88 859	39 616	Arrivages de sociétés non-déclarantes	8
787 510	813 944	832 199	886 327	597 204	853 163	639 232	752 834	Importations	9
3 158 223	3 157 557	3 453 926	3 342 974	3 290 858	3 356 765 ^r	3 089 249	3 343 927	Stocks à la fin de l'exercice	10
1 293 881	1 261 683	1 296 220	1 310 829	1 263 933	1 462 310	1 453 005	1 418 120	Livraisons à d'autres sociétés déclarantes	11
1 757 458	1 509 534	1 495 951	1 725 571	1 444 478	957 108 ^r	1 347 274	1 073 342	Exportations	12
125	204	856	-46	907	533	239	1 291	Pertes et rectifications	13
250 349	235 273	252 592	243 994	208 714	180 377	213 072	219 112	Auto consommation	14
2 580 701	2 549 325	2 529 025	2 806 900	2 251 233	2 644 981	2 636 921	2 920 176	Ventes Intérieures	15

Table 1

Supply and Disposition of Petroleum Products, Atlantic Provinces and Quebec, November 2001 – Continued

Cubic metres	Cum.2000	Cum.2001	Year 2000	Dec. 2000	Jan. 2001	Feb. 2001	March 2001	April 2001
	Cum.2000	Cum.2001	Année 2000	Déc. 2000	Jan. 2001	Fév. 2001	Mars 2001	Avril 2001
PROPANE & PROPANE MIXES								
1 Production	613 328	832 707	691 787	78 459	87 495	82 644	96 184	86 947
2 Interproduct Transfers	-30 658	-39 610	-37 300	-6 642	2 740	-14 443	-13 261	-3 981
A. Portion transferred to petro-chemicals	-	-	-	-	-	-	-	-
3 Net Production	582 670	793 097	654 487	71 817	90 235	68 201	82 923	82 966
4 Transfers to Refinery Feedstocks	-	-	-	-	-	-	-	-
5 Interprovincial Transfers -In-	77 686	82 933	91 990	14 304	17 853	16 499	7 166	4 828
6 Interprovincial Transfers -Out-	91 871	78 161	106 909	15 038	18 078	16 708	7 309	4 828
7 Receipts from Reporting Companies	36 177	28 871	38 286	2 109	2 214	2 100	2 153	2 095
8 Receipts from Non-reporting Companies	76 096	110 232	92 289	16 193	22 777	10 575	9 328	8 333
9 Imports	1 255	1 187	1 255	-	-	-	-	471
10 Closing Inventory	38 403	8 745	37 828	37 828	45 580	24 161	14 039	15 240
11 Deliveries to Reporting Companies	34 571	28 906	35 652	1 081	2 207	2 100	2 160	1 839
12 Exports	66 308	288 691	72 996	6 688	4 640	3 882	30 267	35 259
13 Losses and Adjustments	3 213	2	4 287	1 074	-	-	-	-2
14 Own Consumption	23 317	87 187	30 539	7 222	14 818	16 198	15 892	12 118
15 Domestic Sales	540 992	562 456	614 887	73 895	85 584	79 906	56 064	43 450
16 Total Exports (N.E.B. 145)	380 794	548 599	455 294	74 500	69 177	52 385	72 647	66 303
BUTANE & BUTANE MIXES								
1 Production	473 284	361 488	505 036	31 752	38 988	40 599	49 932	20 305
2 Interproduct Transfers	-238 327	-389 532	-291 571	-53 244	-62 190	-51 829	-32 493	-18 823
A. Portion transferred to petro-chemicals	-	-	-	-	-	-	-	-
3 Net Production	234 957	-28 044	213 465	-21 492	-23 202	-11 230	17 439	1 482
4 Transfers to Refinery Feedstocks	30 902	40 682	39 871	8 969	9 001	4 394	4 504	2 252
5 Interprovincial Transfers -In-	-	11 093	-	-	-	1 196	-	-
6 Interprovincial Transfers -Out-	-	-	-	-	-	-	-	-
7 Receipts from Reporting Companies	798	2 225	798	-	-	-	-	-
8 Receipts from Non-reporting Companies	62 734	113 600	82 938	20 204	22 557	14 772	12 594	5 245
9 Imports	127 079	185 527	152 076	24 997	22 276	13 710	3 204	15 520
10 Closing Inventory	26 681	15 179	19 890	19 890	12 822	14 606	12 044	9 152
11 Deliveries to Reporting Companies	798	2 225	798	-	-	-	-	-
12 Exports	-	16 581	-	-	-	-	7 914	5 892
13 Losses and Adjustments	132	78	131	-1	60	17	-1	-
14 Own Consumption	219 698	88 006	231 060	11 362	12 498	4 775	13 448	3 089
15 Domestic Sales	181 267	141 540	191 437	10 170	7 140	7 478	9 934	13 906
16 Total Exports (N.E.B. 145)	41 129	21 420	41 129	-	-	-	-	-
PETRO-CHEMICAL FEEDSTOCKS								
1 Production	661 711	567 755	714 208	52 497	49 685	56 671	51 800	50 105
2 Interproduct Transfers	33 717	21 830	35 964	2 247	2 380	2 641	-7 218	3 224
A. Backflow to refinery of energy by products	-	-	-	-	-	-	-	-
3 Net Production	695 428	589 585	750 172	54 744	52 065	59 312	44 582	53 329
4 Transfers to Refinery Feedstocks	1 091	1 557	1 092	1	-	911	-	-
5 Interprovincial Transfers -In-	6 295	95	6 295	-	72	-	-	-
6 Interprovincial Transfers -Out-	170 123	144 879	179 262	9 139	11 004	8 464	17 133	12 259
7 Receipts from Reporting Companies	1 397	36 122	4 278	2 881	4 818	3 613	-	7 442
8 Receipts from Non-reporting Companies	2 797	9 243	2 797	-	-	-	1 076	1 015
9 Imports	-	-	-	-	-	-	-	-
10 Closing Inventory	41 111	50 339	44 547	44 547	33 422	53 219	51 388	41 028
11 Deliveries to Reporting Companies	1 397	36 871	4 278	2 881	4 818	3 613	-	2 702
12 Exports	283 409	223 623	301 613	18 204	34 160	14 756	13 314	38 831
13 Losses and Adjustments	769	53	925	156	18	4	5	6
14 Own Consumption	84	475	130	46	-	10	-	9
15 Domestic Sales	243 127	221 795	266 889	23 762	18 080	15 370	17 037	18 339
NAPHTHA SPECIALTIES								
1 Production	25 823	23 125	28 039	2 216	848	4 305	2 273	2 651
2 Interproduct Transfers	774	661	794	20	119	-3	81	4
3 Net Production	26 597	23 786	28 833	2 236	967	4 302	2 354	2 655
4 Transfers to Refinery Feedstocks	-	-	-	-	-	-	-	-
5 Interprovincial Transfers -In-	934	841	1 007	73	92	52	58	75
6 Interprovincial Transfers -Out-	1 053	1 157	1 097	44	111	112	86	84
7 Receipts from Reporting Companies	-	-	-	-	-	-	-	-
8 Receipts from Non-reporting Companies	863	697	944	81	-	161	6	45
9 Imports	-	-	-	-	-	-	-	-
10 Closing Inventory	5 218	5 991	5 679	5 679	4 694	7 391	6 868	7 080
11 Deliveries to Reporting Companies	-	-	-	-	-	-	-	-
12 Exports	-	-	-	-	-	-	-	-
13 Losses and Adjustments	14	11	16	2	3	1	-1	-
14 Own Consumption	1	2	1	-	-	2	-	-
15 Domestic Sales	29 511	23 842	31 394	1 883	1 930	1 703	2 856	2 479

Tableau 1

Approvisionnement et utilisation, produits pétroliers, Provinces de l'Atlantique et Québec, novembre 2001 – suite

May 2001	June 2001	July 2001	Aug. 2001	Sept. 2001	Oct. 2001	Nov. 2001	Nov. 2000	
Mai 2001	Juin 2001	Juillet 2001	Août 2001	Sept. 2001	Oct. 2001	Nov. 2001	Nov. 2000	Mètres cubes
77 714	59 152	73 851	77 466	55 350	52 790	83 114	74 711	PROPANE & MÉL DE PROPANE
-580	613	1 611	-793	-40	-8 589	-2 887	-7 808	Production
-	-	-	-	-	-	-	-	Transferts d'un produit à l'autre
77 134	59 765	75 462	76 673	55 310	44 201	80 227	66 903	Partie transférée aux charges pétrochimiques
-	-	-	-	-	-	-	-	Production nette
-	-	-	-	-	-	-	-	Transferts aux charges d'alimentation
4 435	3 669	3 953	4 325	3 587	5 597	11 021	11 217	Entrées inter-provinciales
4 435	3 669	3 953	4 325	3 587	5 677	5 592	11 268	Sorties inter-provinciales
2 861	2 463	3 530	3 091	2 553	3 008	2 803	4 606	Arrivages d'autres sociétés déclarantes
3 835	4 240	5 208	5 309	15 222	15 221	10 184	11 285	Arrivages de sociétés non-déclarantes
-	121	235	116	-	-	244	-	Importations
5 232	6 249	7 745	8 252	11 377	7 977	8 745	38 403	Stocks à la fin de l'exercice
2 861	2 700	3 292	3 522	2 379	3 008	2 838	4 095	Livraisons à d'autres sociétés déclarantes
42 360	19 719	37 470	35 147	26 052	15 424	38 471	4 415	Exportations
-1	1	-	-	-1	6	-1	45	Pertes et rectifications
9 971	8 913	3 677	4 222	829	369	180	1 243	Auto consommation
38 647	34 239	38 500	41 791	40 701	46 943	56 631	64 683	Ventes intérieures
52 529	30 969	28 950	39 757	32 891	24 394 ^f	78 597	43 654	Exportations totales (O.N.E.145)
35 974	38 166	39 526	45 817	16 319	20 400	15 462	39 040	BUTANE ET MÉL DE BUTANE
-18 797	-15 552	-11 431	-16 817	-41 478	-45 462	-74 660	-54 541	Production
-	-	-	-	-	-	-	-	Transferts d'un produit à l'autre
17 177	22 614	28 095	29 000	-25 159	-25 062	-59 198	-15 501	Partie transférée aux charges pétrochimiques
-	-	-	-	-	-	-	-	Production nette
1 507	2 889	2 972	3 522	2 818	4 030	2 793	7 348	Transferts aux charges d'alimentation
-	3 513	-	2 938	3 446	-	-	-	Entrées inter-provinciales
-	-	-	-	-	-	-	-	Sorties inter-provinciales
-	2 225	-	-	-	-	-	-	Arrivages d'autres sociétés déclarantes
1 507	2 844	2 972	3 522	8 544	20 271	18 772	18 203	Arrivages de sociétés non-déclarantes
10 767	4 115	6 496	9 415	28 038	23 901	48 085	29 501	Importations
11 292	9 487	9 296	10 202	12 043	16 501	15 179	26 681	Stocks à la fin de l'exercice
-	2 225	-	-	-	-	-	-	Livraisons à d'autres sociétés déclarantes
-	398	331	345	88	11	1 602	-	Exportations
-	-	-	1	-	-	1	-10	Pertes et rectifications
4 420	6 710	12 927	15 128	4 023	8 394	2 594	15 877	Auto consommation
21 384	24 894	21 524	24 973	6 099	2 217	1 991	3 104	Ventes intérieures
4 434	11 325	1 775	1 657	1 668	561 ^f	-	-	Exportations totales (O.N.E.145)
54 235	39 462	61 975	58 533	46 976	45 565	52 748	44 389	CHARGES PÉTROCHIMIQUES
4 031	3 851	7 076	6 057	-5 232	3 435	1 585	-55	Production
-	-	-	-	-	-	-	-	Transferts d'un produit à l'autre
58 266	43 313	69 051	64 590	41 744	49 000	54 333	44 334	Renvois à la raffinerie de sous-produits énergétiques
-	-	-	-	-	-	-	-	Production nette
-	-	528	118	-	-	-	-	Transferts aux charges d'alimentation
11 836	15 093	10 597	17 049	11 969	13 219	16 256	10 734	Entrées inter-provinciales
-	5 908	4 255	579	4 627	4 880	-	-	Sorties inter-provinciales
2 056	2 623	-	1 801	115	430	127	850	Arrivages d'autres sociétés déclarantes
-	-	-	-	-	-	-	-	Arrivages de sociétés non-déclarantes
33 484	31 455	40 416	40 251	45 226	39 186	50 339	41 111	Importations
4 134	6 046	5 610	441	4 627	4 880	-	-	Stocks à la fin de l'exercice
28 893	6 879	19 581	15 531	6 176	29 280	16 222	18 191	Livraisons à d'autres sociétés déclarantes
-	-	6	8	-	-	6	120	Exportations
123	105	42	64	100	-	22	45	Pertes et rectifications
22 880	25 773	27 981	33 924	18 639	12 971	10 801	22 533	Auto consommation
2 256	1 862	3 630	1 684	1 817	740	1 059	1 231	PRODUITS SPÉCIAUX À BASE DE NAPHTÉ
272	-440	67	218	88	189	66	98	Production
2 528	1 422	3 697	1 902	1 905	929	1 125	1 329	Transferts d'un produit à l'autre
-	-	-	-	-	-	-	-	Production nette
-	-	-	-	-	-	-	-	Transferts aux charges d'alimentation
91	87	66	67	87	83	83	98	Entrées inter-provinciales
186	84	114	157	65	67	91	64	Sorties inter-provinciales
-	-	-	-	-	-	-	-	Arrivages d'autres sociétés déclarantes
123	-	125	2	117	4	114	-	Arrivages de sociétés non-déclarantes
-	-	-	-	-	-	-	-	Importations
5 949	5 085	6 709	6 210	6 665	6 004	5 991	5 218	Stocks à la fin de l'exercice
-	-	-	-	-	-	-	-	Livraisons à d'autres sociétés déclarantes
-	-	-	-	-	-	-	-	Exportations
-	4	1	3	-1	1	-	4	Pertes et rectifications
-	-	-	-	-	-	-	-	Auto consommation
3 687	2 285	2 149	2 310	1 590	1 609	1 244	1 535	Ventes intérieures

Table 1

Supply and Disposition of Petroleum Products, Atlantic Provinces and Quebec, November 2001 – Continued

Cubic metres	Cum.2000	Cum.2001	Year 2000	Dec. 2000	Jan. 2001	Feb. 2001	March 2001	April 2001
	Cum.2000	Cum.2001	Année 2000	Déc. 2000	Jan. 2001	Fév. 2001	Mars 2001	Avril 2001
AVIATION GASOLINE								
1 Production	55 059	48 763	56 731	1 672	46	-	3 297	2 920
2 Interproduct Transfers	-393	-295	-402	-9	4	-46	-20	-22
3 Net Production	54 666	48 468	56 329	1 663	50	-46	3 277	2 898
4 Transfers to Refinery Feedstocks	-	-	-	-	-	-	-	-
5 Interprovincial Transfers -In-	4 958	4 827	5 121	163	207	233	283	406
6 Interprovincial Transfers -Out-	27 940	23 284	28 290	350	691	964	1 371	1 660
7 Receipts from Reporting Companies	47 559	51 414	48 882	1 323	1 916	2 735	3 030	4 707
8 Receipts from Non-reporting Companies	-	-	-	-	-	-	-	-
9 Imports	-	-	-	-	-	-	-	-
10 Closing Inventory	11 219	7 492	6 338	6 338	5 021	3 383	3 741	3 388
11 Deliveries to Reporting Companies	47 723	52 510	49 077	1 354	1 922	2 755	3 178	4 753
12 Exports	3 526	3 737	9 076	5 550	170	124	253	174
13 Losses and Adjustments	163	143	183	20	7	16	9	39
14 Own Consumption	-	-	-	-	-	-	-	-
15 Domestic Sales	23 985	23 881	24 741	756	700	701	1 421	1 738
MOTOR GASOLINE								
1 Production	14 934 134	16 781 992	16 438 954	1 504 820	1 597 545	1 460 432	1 675 671	1 598 846
2 Interproduct Transfers	489 970	693 956	569 139	79 169	104 732	95 995	30 690	22 864
3 Net Production	15 424 104	17 475 948	17 008 093	1 583 989	1 702 277	1 556 427	1 706 361	1 621 710
4 Transfers to Refinery Feedstocks	78 910	44 782	78 910	-	-	-	-	2 039
5 Interprovincial Transfers -In-	1 050 483	1 006 542	1 154 300	103 817	63 974	83 717	94 077	89 531
6 Interprovincial Transfers -Out-	2 767 185	2 860 798	3 018 295	251 110	239 751	216 382	199 508	188 883
7 Receipts from Reporting Companies	8 581 394	8 399 723	9 362 844	781 450	764 637	718 674	718 373	695 798
8 Receipts from Non-reporting Companies	-	-	-	-	-	-	-	-
9 Imports	982 122	1 873 249	1 034 944	52 822	30 600	3 238	7 606	33 447
10 Closing Inventory	808 963	852 343	689 919	689 919	732 756	713 318	806 569	874 223
11 Deliveries to Reporting Companies	8 597 742	8 418 645	9 376 234	778 492	772 733	725 770	716 507	700 182
12 Exports	4 457 685	7 095 540	5 112 544	654 859	629 267	619 667	629 733	640 093
13 Losses and Adjustments	9 971	3 786	10 567	596	177	581	175	552
14 Own Consumption	420	341	484	64	54	62	64	47
15 Domestic Sales	10 060 765	10 169 146	11 016 766	956 001	876 669	819 032	887 179	841 036
Sales by Grade:								
16 Premium	997 473	1 002 646	1 084 884	87 411	85 762	78 714	83 174	72 562
17 Mid Grade	214 163	179 385	233 609	19 446	17 346	15 483	16 298	15 120
18 Regular No-Lead	8 848 729	8 987 282	9 697 873	849 144	773 561	724 835	787 707	753 254
19 Regular Leaded	400	-167	400	-	-	-	-	100
20 Retail Sales of Motor Gasoline	9 253 682	9 355 372	10 132 671	878 989	805 411	752 414	815 085	775 043
AV-TURBO FUEL KEROSENE TYPE								
1 Production	1 455 532	1 613 720	1 554 005	98 473	91 342	74 740	133 817	167 328
2 Interproduct Transfers	-22 211	-50 669	-17 675	4 536	-9 400	5 256	3 624	-16 563
3 Net Production	1 433 321	1 563 051	1 536 330	103 009	81 942	79 996	137 441	150 765
4 Transfers to Refinery Feedstocks	-	-	-	-	-	-	-	-
5 Interprovincial Transfers -In-	92 510	50 394	95 937	3 427	1 347	2 035	4 024	1 999
6 Interprovincial Transfers -Out-	2 85 209	240 379	301 950	16 741	18 132	17 369	18 748	14 842
7 Receipts from Reporting Companies	394 490	379 590	420 335	25 845	28 064	40 864	26 561	29 870
8 Receipts from Non-reporting Companies	-	-	-	-	-	-	-	-
9 Imports	180 557	138 975	180 557	-	43 132	-	-	-
10 Closing Inventory	187 362	161 053	166 626	166 626	194 992	145 910	138 275	138 234
11 Deliveries to Reporting Companies	386 080	378 405	418 946	32 866	27 866	40 997	26 538	32 313
12 Exports	173 147	277 772	189 596	16 449	8 423	38 169	37 456	50 185
13 Losses and Adjustments	736	728	836	100	39	172	114	135
14 Own Consumption	46	729	48	2	4	-	9	7
15 Domestic Sales	1 235 874	1 239 570	1 322 733	86 859	71 655	75 270	92 796	85 193
AV-TURBO FUEL NAPHTHA TYPE								
1 Production	133 035	122 506	141 773	8 738	12 329	9 269	11 116	14 086
2 Interproduct Transfers	-240	-4 143	-256	-16	-8	-9	-41	-224
3 Net Production	132 795	118 363	141 517	8 722	12 321	9 260	11 075	13 862
4 Transfers to Refinery Feedstocks	-	-	-	-	-	-	-	-
5 Interprovincial Transfers -In-	5 336	6 316	6 615	1 279	166	239	370	189
6 Interprovincial Transfers -Out-	37 580	39 477	41 087	3 507	3 208	3 220	3 715	3 442
7 Receipts from Reporting Companies	88 778	47 282	92 880	4 102	3 247	2 475	4 301	5 432
8 Receipts from Non-reporting Companies	-	-	-	-	-	-	-	-
9 Imports	-	-	-	-	-	-	-	-
10 Closing Inventory	26 217	23 465	27 383	27 383	29 948	29 333	28 831	33 555
11 Deliveries to Reporting Companies	88 935	47 216	93 093	4 158	3 188	2 269	4 301	5 433
12 Exports	97	136	126	29	-	-	28	-
13 Losses and Adjustments	513	84	514	1	11	-81	86	-24
14 Own Consumption	7	5	7	-	1	-	-	1
15 Domestic Sales	97 247	88 961	102 489	5 242	6 761	7 181	8 118	5 907

Tableau 1

Approvisionnement et utilisation, produits pétroliers, Provinces de l'Atlantique et Québec, novembre 2001 – suite

May 2001	June 2001	July 2001	Aug. 2001	Sept. 2001	Oct. 2001	Nov. 2001	Nov. 2000	
Mai 2001	Juin 2001	Juillet 2001	Août 2001	Sept. 2001	Oct. 2001	Nov. 2001	Nov. 2000	Mètres cubes
5 895	10 838	8 806	9 986	3 639	-	3 336	6 204	ESSENCE D'AVIATION
-30	-33	-	-33	-24	-75	-16	-13	Production
5 865	10 805	8 806	9 953	3 615	-75	3 320	6 191	Transferts d'un produit à l'autre
-	-	-	-	-	-	-	-	Production nette
739	493	548	803	350	462	303	268	Transferts aux charges d'alimentation
3 397	2 320	5 280	4 400	1 153	1 044	1 004	758	Entrées inter-provinciales
7 441	6 707	7 288	7 200	4 199	3 541	2 650	1 745	Sorties inter-provinciales
-	-	-	-	-	-	-	-	Arrivages d'autres sociétés déclarantes
-	-	-	-	-	-	-	-	Arrivages de sociétés non-déclarantes
-	-	-	-	-	-	-	-	Importations
3 296	7 471	7 709	10 391	9 703	6 706	7 492	11 219	Stocks à la fin de l'exercice
7 275	8 078	7 198	6 686	4 454	3 615	2 596	1 718	Livraisons à d'autres sociétés déclarantes
303	266	377	205	530	744	591	299	Exportations
9	8	9	38	-4	5	7	-8	Pertes et rectifications
-	-	-	-	-	-	-	-	Auto consommation
3 153	3 158	3 540	3 945	2 719	1 517	1 289	954	Ventes Intérieures
1 590 334	1 540 475	1 630 596	1 584 638	1 203 760	1 318 543	1 581 152	1 478 224	ESSENCE POUR MOTEURS
44 088	38 092	34 207	136 734	60 102	37 860	88 592	121 983	Production
1 634 422	1 578 567	1 664 803	1 721 372	1 263 862	1 356 403	1 669 744	1 600 207	Transferts d'un produit à l'autre
-	-	-	-	-	-	-	-	Production nette
1 933	2 623	38 187	-	-	-	-	-	Transferts aux charges d'alimentation
78 047	99 871	123 469	134 385	58 572	71 502	109 397	102 936	Entrées inter-provinciales
309 168	278 551	334 613	326 506	259 810	235 948	271 678	250 544	Sorties inter-provinciales
768 375	764 669	822 345	817 230	762 487	789 860	777 275	680 722	Arrivages d'autres sociétés déclarantes
-	-	-	-	-	-	-	-	Arrivages de sociétés non-déclarantes
-	-	-	-	-	-	-	-	Importations
196 019	325 662	415 951	276 229	318 969	214 565	50 963	34 383	Stocks à la fin de l'exercice
705 413	804 624	878 042	841 866	704 489	813 904	852 343	808 963	Livraisons à d'autres sociétés déclarantes
767 538	772 249	813 995	818 094	766 119	790 269	775 189	692 384	Exportations
808 520	653 326	750 839	813 792	603 477	344 731	602 095	494 224	Pertes et rectifications
377	99	653	-145	863	151	303	191	Auto consommation
19	13	13	13	17	19	20	51	
958 118	962 697	1 014 850	1 027 132	910 981	951 797	919 655	880 349	Ventes Intérieures
88 562	95 030	106 013	107 925	92 475	97 435	94 994	76 861	Ventes par catégorie:
16 644	16 559	17 131	17 292	15 967	16 132	15 413	16 861	Super
852 912	851 375	891 706	901 915	802 539	838 230	809 248	786 627	Intermédiaire
-	-267	-	-	-	-	-	-	Ordinaire sans plomb
882 941	887 180	931 461	942 739	835 950	878 394	848 754	809 520	Ordinaire avec plomb
-	-	-	-	-	-	-	-	Ventes nettes au détail
190 962	161 764	242 019	196 520	139 093	117 472	98 663	176 747	CARBURÉACTEUR-TYPE KÉROSÈNE
409	10 266	-792	-50 682	7 123	9 954	-9 864	-18 745	Production
191 371	172 030	241 227	145 838	146 216	127 426	88 799	158 002	Transferts d'un produit à l'autre
-	-	-	-	-	-	-	-	Production nette
2 064	4 759	2 758	2 673	16 259	5 846	6 630	3 839	Transferts aux charges d'alimentation
24 639	22 611	26 950	26 754	31 129	20 296	18 909	22 119	Entrées inter-provinciales
32 170	29 979	22 086	50 141	42 045	35 194	42 616	25 739	Sorties inter-provinciales
-	-	-	-	-	-	-	-	Arrivages d'autres sociétés déclarantes
-	-	-	-	-	-	-	-	Arrivages de sociétés non-déclarantes
19 443	-	-	45 400	6 000	10 000	15 000	45 142	Importations
171 285	154 596	217 728	178 179	189 051	180 264	161 053	187 362	Stocks à la fin de l'exercice
29 822	30 063	22 604	49 764	41 631	34 499	42 308	23 274	Livraisons à d'autres sociétés déclarantes
26 236	44 550	11 329	14 562	15 615	18 944	12 303	30 132	Exportations
60	54	34	80	-34	51	23	36	Pertes et rectifications
701	2	1	1	1	1	2	-	Auto consommation
130 539	126 177	142 021	192 440	111 306	113 462	98 711	115 217	Ventes Intérieures
14 201	6 996	10 261	6 695	11 753	15 545	10 255	10 962	CARBURÉACTEUR-TYPE NAPHTE
-430	151	-1 076	-163	-804	-159	-1 380	-15	Production
13 771	7 147	9 185	6 532	10 949	15 386	8 875	10 947	Transferts d'un produit à l'autre
-	-	-	-	-	-	-	-	Production nette
363	184	334	1 999	315	2 040	117	239	Transferts aux charges d'alimentation
3 119	3 437	3 402	5 292	2 852	5 043	2 747	3 402	Entrées inter-provinciales
4 834	5 945	5 464	3 684	3 047	5 149	3 704	3 924	Sorties inter-provinciales
-	-	-	-	-	-	-	-	Arrivages d'autres sociétés déclarantes
-	-	-	-	-	-	-	-	Arrivages de sociétés non-déclarantes
-	-	-	-	-	-	-	-	Importations
34 548	29 986	28 153	21 170	20 224	23 989	23 465	26 217	Stocks à la fin de l'exercice
4 834	5 946	5 462	3 884	3 046	5 150	3 703	4 076	Livraisons à d'autres sociétés déclarantes
28	-	-	29	-	23	28	-	Exportations
31	12	3	29	13	-3	7	43	Pertes et rectifications
-	-	-	2	-	1	-	1	Auto consommation
9 963	8 443	7 949	9 962	9 346	8 596	6 735	7 326	Ventes Intérieures

Table 1
Supply and Disposition of Petroleum Products, Atlantic Provinces and Quebec, November 2001 – Continued

Cubic metres	Cum.2000	Cum.2001	Year 2000	Dec. 2000	Jan. 2001	Feb. 2001	March 2001	April 2001
	Cum.2000	Cum.2001	Année 2000	Déc. 2000	Jan. 2001	Fév. 2001	Mars 2001	Avril 2001
STOVE OIL, KEROSENE								
1 Production	746 033	746 599	799 117	53 084	165 443	154 169	111 334	3 000
2 Interproduct Transfers	-445 759	-424 007	-453 569	-7 810	-106 994	-104 836	-62 942	-6 723
3 Net Production	300 274	322 592	345 548	45 274	58 449	49 333	48 392	-3 723
4 Transfers to Refinery Feedstocks	-	-	-	-	-	-	-	-
5 Interprovincial Transfers -In-	52 842	25 287	58 514	5 672	6 000	4 222	3 734	1 538
6 Interprovincial Transfers -Out-	56 656	32 990	61 162	4 506	6 841	4 947	3 866	1 488
7 Receipts from Reporting Companies	179 372	155 273	208 730	29 358	30 459	26 223	19 703	9 556
8 Receipts from Non-reporting Companies	-	-	-	-	-	-	-	-
9 Imports	5 929	10 139	29 126	23 197	6 962	-	-	-
10 Closing Inventory	61 031	63 275	49 305	49 305	48 195	49 588	57 740	42 330
11 Deliveries to Reporting Companies	178 578	155 026	208 535	29 957	30 331	26 420	19 574	9 567
12 Exports	68 861	130 879	107 641	38 780	27 001	15 440	19 538	3 327
13 Losses and Adjustments	531	221	594	63	26	79	24	-
14 Own Consumption	92	101	111	19	45	9	29	4
15 Domestic Sales	251 716	180 104	293 618	41 902	38 736	31 490	20 646	8 395
DIESEL FUEL OIL								
1 Production	7 524 710	7 056 050	8 197 438	672 728	641 883	510 892	611 775	673 624
2 Interproduct Transfers	661 726	1 202 052	653 419	-8 307	118 216	183 789	179 972	47 611
3 Net Production	8 186 436	8 258 102	8 850 857	664 421	760 099	694 681	791 747	721 235
4 Transfers to Refinery Feedstocks	225 146	97 808	225 146	-	53 931	12 018	19 293	-
5 Interprovincial Transfers -In-	546 888	561 541	589 227	42 339	33 750	55 590	72 001	31 574
6 Interprovincial Transfers -Out-	1 543 993	1 589 663	1 703 575	159 582	154 487	125 164	161 250	109 370
7 Receipts from Reporting Companies	3 907 710	3 694 005	4 297 919	390 209	369 009	398 766	382 690	301 327
8 Receipts from Non-reporting Companies	-	-	-	-	-	-	-	-
9 Imports	488 640	257 355	555 360	66 720	93 127	50 107	609	40 375
10 Closing Inventory	420 286	385 753	365 198	365 198	375 232	363 859	363 642	479 918
11 Deliveries to Reporting Companies	3 913 831	3 676 461	4 303 379	389 548	364 321	397 257	371 066	290 794
12 Exports	1 631 805	1 928 921	1 818 304	186 499	171 664	217 579	205 802	186 946
13 Losses and Adjustments	2 263	-25	2 380	117	-28	-67	62	-105
14 Own Consumption	520	892	599	79	124	109	158	183
15 Domestic Sales	5 794 762	5 456 728	6 277 714	482 952	501 452	458 457	489 633	391 047
16 Sales of Low Sulfur	4 460 585	4 525 668	4 852 632	392 047	409 829	387 252	398 026	321 603
LIGHT FUEL OIL (#2 & 3)								
1 Production	5 915 092	7 127 946	6 750 374	835 282	911 763	753 297	776 980	582 909
2 Interproduct Transfers	-138 699	-618 280	-157 392	-18 693	65 240	-31 324	-97 906	-5 430
3 Net Production	5 776 393	6 509 666	6 592 982	816 589	977 003	721 973	679 074	577 479
4 Transfers to Refinery Feedstocks	-	-	-	-	-	-	-	-
5 Interprovincial Transfers -In-	937 741	1 000 890	1 014 362	76 621	115 074	112 468	135 177	71 073
6 Interprovincial Transfers -Out-	1 115 832	1 195 471	1 239 546	123 714	197 785	124 754	139 673	94 287
7 Receipts from Reporting Companies	2 181 867	2 153 633	2 591 764	409 897	382 944	304 201	298 766	192 653
8 Receipts from Non-reporting Companies	-	-	-	-	-	-	-	-
9 Imports	83 514	94 191	84 014	500	300	200	200	100
10 Closing Inventory	614 820	486 117	491 336	491 336	533 625	483 864	427 524	407 006
11 Deliveries to Reporting Companies	2 191 576	2 148 004	2 591 971	400 395	386 628	301 833	304 814	186 545
12 Exports	2 717 451	3 513 841	3 102 422	384 971	330 449	292 980	300 067	281 327
13 Losses and Adjustments	5 894	453	6 043	149	26	166	55	198
14 Own Consumption	2 564	2 409	2 917	353	300	327	331	309
15 Domestic Sales	2 807 480	2 903 421	3 324 989	517 509	517 844	468 543	424 617	299 157
HEAVY FUEL OIL (#4, 5 & 6)								
1 Production	4 132 310	4 405 822	4 478 286	345 976	510 604	471 351	413 063	341 858
2 Interproduct Transfers	210 177	301 589	391 662	181 485	-108 754	-6 616	21 959	98 469
3 Net Production	4 342 487	4 707 411	4 869 948	527 461	401 850	464 735	435 022	440 327
4 Transfers to Refinery Feedstocks	-	-	-	-	-	-	-	-
5 Interprovincial Transfers -In-	399 138	556 658	493 416	94 278	18 810	31 747	30 602	73 077
6 Interprovincial Transfers -Out-	115 938	178 202	181 704	65 766	10 804	23 211	14 166	28 425
7 Receipts from Reporting Companies	162 573	160 633	237 780	75 207	27 551	1 121	9 462	20 109
8 Receipts from Non-reporting Companies	-	-	-	-	-	-	-	-
9 Imports	2 276 294	2 721 250	2 488 733	212 439	299 272	276 167	292 294	346 534
10 Closing Inventory	351 137	300 505	317 020	317 020	294 219	335 914	385 791	360 526
11 Deliveries to Reporting Companies	159 512	156 321	234 366	74 854	19 202	965	9 394	19 889
12 Exports	969 468	1 698 930	1 049 053	79 585	135 396	103 666	83 567	195 622
13 Losses and Adjustments	2 773	-737	3 118	345	-200	-21	55	-171
14 Own Consumption	537 202	394 749	595 894	58 692	51 271	41 639	41 754	37 576
15 Domestic Sales	5 240 168	5 735 002	5 904 428	664 260	553 811	562 615	568 567	623 971
16 Sales of Low Sulfur	x	x	x	x	x	x	x	x

Tableau 1

Approvisionnement et utilisation, produits pétroliers, Provinces de l'Atlantique et Québec, novembre 2001 – suite

May 2001	June 2001	July 2001	Aug. 2001	Sept. 2001	Oct. 2001	Nov. 2001	Nov. 2000	
Mai 2001	Jun 2001	Juillet 2001	Août 2001	Sept. 2001	Oct. 2001	Nov. 2001	Nov. 2000	Mètres cubes
16 983	36 765	54 320	32 769	39 828	39 468	92 520	50 671	MAZOUT POUR POÊLES
-7 320	-661	2 767	-58 548	12 198	8 991	-99 939	6 232	Production
9 663	36 104	57 087	-25 779	52 026	48 459	-7 419	56 903	Transferts d'un produit à l'autre
-	-	-	-	-	-	-	-	Production nette
963	326	737	588	1 339	2 617	3 223	3 329	Transferts aux charges d'alimentation
720	401	2 566	892	7 340	2 087	1 842	1 961	Entrées inter-provinciales
6 772	5 635	5 160	6 438	12 180	15 666	17 481	19 668	Sorties inter-provinciales
-	-	-	-	-	-	-	-	Arrivages d'autres sociétés déclarantes
-	-	-	-	-	-	-	-	Arrivages de sociétés non-déclarantes
-	-	-	-	-	3 177	-	3 546	Importations
47 032	72 594	116 764	55 928	81 549	105 237	63 275	61 031	Stocks à la fin de l'exercice
6 928	5 333	5 142	6 525	12 097	15 913	17 196	19 332	Livraisons à d'autres sociétés déclarantes
1 197	7 815	7 378	28 654	6 444	6 231	7 854	14 339	Exportations
-9	40	62	11	31	53	-96	-36	Pertes et rectifications
2	-	2	-	1	4	5	13	Auto consommation
3 858	2 914	3 664	6 001	14 011	21 943	28 446	26 296	Ventes Intérieures
661 994	712 702	724 208	814 583	615 531	606 837	482 021	732 740	CARBURANT DIESEL
111 788	54 607	77 073	119 858	55 543	116 007	137 588	15 580	Production
773 782	767 309	801 281	934 441	671 074	722 844	619 609	748 320	Transferts d'un produit à l'autre
-	-	-	-	-	-	-	-	Production nette
10 652	-	-	1 914	-	-	-	35 562	Transferts aux charges d'alimentation
50 819	49 084	79 060	74 795	38 588	37 142	39 138	36 175	Entrées inter-provinciales
156 955	139 521	147 511	133 998	139 890	152 358	169 159	167 800	Sorties inter-provinciales
333 744	299 785	334 368	307 651	266 327	346 424	353 914	383 004	Arrivages d'autres sociétés déclarantes
-	-	-	-	-	-	-	-	Arrivages de sociétés non-déclarantes
22 881	100	39 015	10 841	100	100	100	86 638	Importations
409 810	396 171	543 532	649 995	582 490	506 061	385 753	420 286	Stocks à la fin de l'exercice
341 030	303 826	329 046	312 888	265 661	349 730	350 842	391 800	Livraisons à d'autres sociétés déclarantes
222 302	173 777	138 360	221 435	145 785	139 626	105 645	154 329	Exportations
-132	142	104	-61	-60	108	12	83	Pertes et rectifications
56	83	22	16	54	61	26	60	Auto consommation
520 471	512 568	491 320	551 075	492 264	541 056	507 385	527 928	Ventes Intérieures
426 353	423 178	399 743	466 826	423 622	441 764	427 472	429 650	Ventes en faible teneur en soufre
608 969	582 250	536 700	517 755	571 884	531 371	754 068	686 634	MAZOUTS LÉGERS (Nos 2 & 3)
-67 977	-91 032	-83 481	-59 655	-56 919	-131 407	-58 389	-613	Production
540 992	491 218	453 219	458 100	514 965	399 964	695 679	686 021	Transferts d'un produit à l'autre
-	-	-	-	-	-	-	-	Production nette
79 602	73 294	70 544	75 957	88 335	80 368	98 998	95 628	Transferts aux charges d'alimentation
85 235	80 332	72 799	81 493	102 520	99 247	117 346	125 293	Entrées inter-provinciales
108 629	96 927	82 341	87 510	134 495	245 842	219 325	232 224	Sorties inter-provinciales
-	-	-	-	-	-	-	-	Arrivages d'autres sociétés déclarantes
-	2 768	2 807	1 766	450	85 500	100	200	Arrivages de sociétés non-déclarantes
409 799	375 428	405 037	431 101	342 646	390 463	486 117	614 820	Importations
106 626	95 197	81 833	87 680	135 564	239 282	222 002	244 013	Stocks à la fin de l'exercice
351 283	407 706	320 119	325 360	419 219	202 423	282 908	239 045	Livraisons à d'autres sociétés déclarantes
2	-63	-28	3	6	60	28	132	Exportations
379	68	139	82	177	139	158	335	Pertes et rectifications
182 905	115 338	104 440	102 651	169 214	222 706	296 006	297 824	Ventes Intérieures
391 913	436 714	407 565	391 511	352 792	348 818	339 633	489 551	MAZOUTS LOURDS (Nos 4, 5 & 6)
72 902	33 501	13 678	16 836	-77	3 333	156 358	70 100	Production
464 815	470 215	421 243	408 347	352 715	352 151	495 991	559 651	Transferts d'un produit à l'autre
-	-	-	-	-	-	-	-	Production nette
69 551	92 350	67 843	32 128	52 197	35 276	53 077	45 475	Transferts aux charges d'alimentation
33 020	36 931	19 440	1 560	2 593	3 824	4 228	13 144	Entrées inter-provinciales
18 808	19 853	18 088	7 871	8 677	8 116	20 977	28 640	Sorties inter-provinciales
-	-	-	-	-	-	-	-	Arrivages d'autres sociétés déclarantes
296 806	192 870	139 300	259 634	111 397	285 819	221 157	388 063	Arrivages de sociétés non-déclarantes
398 259	434 512	350 641	258 503	318 074	337 515	300 505	351 137	Importations
18 874	21 090	17 876	7 556	11 116	9 412	20 947	29 507	Stocks à la fin de l'exercice
196 921	104 535	187 860	226 714	126 873	130 899	206 877	75 331	Livraisons à d'autres sociétés déclarantes
-221	-18	-46	-23	-33	10	-69	318	Exportations
25 387	32 901	32 650	30 468	35 869	39 563	25 671	51 549	Pertes et rectifications
538 266	543 596	472 565	533 843	288 997	478 213	570 558	796 890	Ventes Intérieures
x	x	x	x	x	x	x	x	Ventes en faible teneur en soufre

Table 1

Supply and Disposition of Petroleum Products, Atlantic Provinces and Quebec, November 2001 – Concluded

Cubic metres	Cum 2000	Cum.2001	Year 2000	Dec. 2000	Jan. 2001	Feb. 2001	March 2001	April 2001
	Cum.2000	Cum.2001	Année 2000	Déc. 2000	Jan. 2001	Fév. 2001	Mars 2001	Avril 2001
ASPHALT								
1 Production	1 524 497	1 584 231	1 559 731	35 234	96 012	56 370	163 216	135 904
2 Interproduct Transfers	-50 171	-38 028	-55 093	-4 922	-143	-59	347	-10
5 Interprovincial Transfers -In-	88 387	67 024	89 147	760	2 286	1 713	1 088	885
6 Interprovincial Transfers -Out-	209 138	131 422	214 479	5 341	7 777	6 839	4 621	10 832
7 Receipts from Reporting Companies	41 626	32 089	41 700	74	-	-	-	-
8 Receipts from Non-reporting Companies	-	-	-	-	-	-	-	-
9 Imports	2 500	200	2 500	-	-	-	-	-
10 Closing Inventory	133 603	85 627	102 147	102 147	112 919	98 310	190 397	195 608
11 Deliveries to Reporting Companies	41 626	32 089	41 700	74	-	-	-	-
12 Exports	365 378	537 638	398 750	33 372	57 997	47 005	35 719	73 774
13 Losses and Adjustments	472	124	502	30	-159	111	-14	-64
14 Own Consumption	2	-	2	-	-	-	-	-
15 Domestic Sales	988 446	960 763	1 012 231	23 785	21 768	18 678	32 238	47 026
PETROLEUM COKE								
1 Production	374 432	584 638	429 167	54 735	59 207	54 610	57 511	59 868
2 Interproduct Transfers	46	635	65	19	-	-	-	161
5 Interprovincial Transfers -In-	33 258	-	33 929	671	-	-	-	-
6 Interprovincial Transfers -Out-	-	2 199	-	-	-	-	2 199	-
7 Receipts from Reporting Companies	-	-	-	-	-	-	-	-
8 Receipts from Non-reporting Companies	-	-	-	-	-	-	-	-
9 Imports	443 200	535 600	463 100	19 900	42 600	55 000	40 100	57 300
10 Closing Inventory	794	857	1 474	1 474	1 045	1 625	1 237	1 418
11 Deliveries to Reporting Companies	-	-	-	-	-	-	-	-
12 Exports	-	-	-	-	-	-	-	-
13 Losses and Adjustments	-335	-7	-335	-	-	-	-	-
14 Own Consumption	343 710	540 492	395 498	51 788	55 496	51 276	55 700	55 244
15 Domestic Sales	508 065	578 806	530 922	22 857	46 740	57 754	40 100	61 904
LUBE OILS AND GREASES								
1 Production	139 822	129 890	154 220	14 398	14 591	12 369	13 829	2 337
2 Interproduct Transfers	181	-5 513	-42 457	-42 638	-31	33	-	-1
4 Transfers to Refinery Feedstocks	-	-	-	-	-	-	-	-
5 Interprovincial Transfers -In-	180 967	153 639	194 817	13 850	12 133	10 833	12 841	11 673
6 Interprovincial Transfers -Out-	95 841	94 245	105 618	9 777	8 991	11 523	9 334	4 907
7 Receipts from Reporting Companies	19 615	21 959	21 626	2 011	1 503	1 859	1 852	1 852
8 Receipts from Non-reporting Companies	11 167	12 947	12 667	1 500	3 161	1 203	674	224
9 Imports	17 677	16 161	18 992	1 315	1 132	831	1 140	1 122
10 Closing Inventory	68 848	34 011	31 061	31 061	32 707	29 730	29 746	23 448
11 Deliveries to Reporting Companies	19 537	21 752	21 551	2 014	1 482	1 873	2 328	1 854
12 Exports	10 368	6 984	10 452	84	2 541	1 422	1 081	135
13 Losses and Adjustments	433	49	438	5	6	30	14	-7
14 Own Consumption	320	291	357	37	22	58	58	22
15 Domestic Sales	227 551	202 812	243 857	16 306	17 801	15 199	17 607	16 594
STILL GAS								
1 Production	1 148 759	1 517 626	1 259 175	110 416	149 692	132 402	143 457	138 307
2 Interproduct Transfers	-	-	-	-	-	-	-	-
7 Receipts from Reporting Companies	-	-	-	-	-	-	-	-
10 Closing Inventory	-	-	-	-	-	-	-	-
11 Deliveries to Reporting Companies	-	-	-	-	-	-	-	-
13 Losses and Adjustments	-	-	-	-	-	-	-	-
14 Own Consumption	1 148 759	1 517 626	1 259 175	110 416	149 692	132 402	143 457	138 307
15 Domestic Sales	-	-	-	-	-	-	-	-
OTHER PRODUCTS								
1 Production	773 837	832 775	816 168	42 331	46 038	49 457	64 386	30 499
2 Interproduct Transfers	-470 133	-650 646	-595 328	-125 195	-5 911	-78 549	-22 792	-120 556
4 Transfers to Refinery Feedstocks	1 457 660	2 240 306	1 627 652	169 992	194 633	142 534	233 915	121 989
5 Interprovincial Transfers -In-	79 303	60 597	80 851	1 548	1 236	2 985	1 669	19 700
6 Interprovincial Transfers -Out-	236 051	236 751	248 812	12 761	2 075	2 702	38 382	28 267
7 Receipts from Reporting Companies	107 203	56 359	107 440	237	25 805	1 039	298	3 706
8 Receipts from Non-reporting Companies	351 433	547 347	407 820	56 387	22 443	112 288	57 174	46 187
9 Imports	1 285 901	2 046 226	1 428 396	142 495	159 831	208 161	198 346	125 467
10 Closing Inventory	548 234	608 497	478 120	478 120	472 738	615 513	633 634	573 145
11 Deliveries to Reporting Companies	109 317	55 783	109 549	232	31 333	214	271	254
12 Exports	328 951	185 684	331 136	2 185	21 289	2 841	3 315	11 436
13 Losses and Adjustments	4 731	-18	4 796	65	-25	67	-40	-9
14 Own Consumption	-	2 949	169	169	1 926	290	659	-
15 Domestic Sales	29 328	40 826	31 841	2 513	3 593	3 958	4 458	3 555

Tableau 1

Approvisionnement et utilisation, produits pétroliers, Provinces de l'Atlantique et Québec, novembre 2001 – fin

May 2001	June 2001	July 2001	Aug. 2001	Sept. 2001	Oct. 2001	Nov. 2001	Nov. 2000		Mètres cubes
Mai 2001	Juin 2001	Juillet 2001	Août 2001	Sept. 2001	Oct. 2001	Nov. 2001	Nov. 2000		
184 295	123 934	193 582	197 579	168 460	183 929	80 950	41 394		ASPHALTE
-952	-7 329	-1 163	-4 744	3 652	-112	-27 515	-12 672		Production 1
									Transferts d'un produit à l'autre 2
1 674	8 431	6 679	13 126	14 678	7 253	9 211	6 455		Entrées inter-provinciales 5
8 407	21 346	10 671	15 363	22 614	12 858	10 094	15 490		Sorties inter-provinciales 6
223	5 305	296	10 043	11 959	909	3 354	5 779		Arrivages d'autres sociétés déclarantes 7
									Arrivages de sociétés non-déclarantes 8
200							100		Importations 9
243 400	196 768	249 406	214 228	220 102	174 972	85 627	133 603		Stocks à la fin de l'exercice 10
223	5 305	296	10 043	11 959	909	3 354	5 779		Livraisons à d'autres sociétés déclarantes 11
50 664	53 825	15 777	43 316	28 042	64 874	66 645	42 455		Exportations 12
-1	-19	70	8	120	64	8	370		Pertes et rectifications 13
									Auto consommation 14
78 355	96 516	119 942	182 452	130 140	158 404	75 244	78 686		Ventes intérieures 15
60 386	50 361	54 339	53 091	45 168	33 696	56 401	45 552		COKE DE PÉTROLE
15	36		72	162	133	56			Production 1
									Transferts d'un produit à l'autre 2
							3 382		Entrées inter-provinciales 5
									Sorties inter-provinciales 6
									Arrivages d'autres sociétés déclarantes 7
									Arrivages de sociétés non-déclarantes 8
38 000	63 100	52 400	67 100	30 500	56 300	33 200	62 000		Importations 9
1 388	1 449	1 469	1 098	1 388	1 937	857	794		Stocks à la fin de l'exercice 10
									Livraisons à d'autres sociétés déclarantes 11
									Exportations 12
									Pertes et rectifications 13
54 998	45 968	50 246	48 844	40 592	29 715	52 413	43 018		Auto consommation 14
43 433	67 468	56 480	71 790	34 948	59 865	38 324	69 017		Ventes intérieures 15
12 402	11 521	12 338	10 986	10 943	14 533	14 041	9 527		HUILES & GRAISSES LUBRIF.
-5 855	5 674	-49	-795	-1 255	-980	-2 254	-3		Production 1
									Transferts d'un produit à l'autre 2
									Transferts aux charges d'alimentation 4
15 230	14 484	15 576	13 863	13 356	14 051	19 599	23 994		Entrées inter-provinciales 5
6 596	9 619	8 912	7 750	8 865	8 369	9 379	7 609		Sorties inter-provinciales 6
2 340	2 319	1 062	1 935	2 562	2 729	1 844	1 932		Arrivages d'autres sociétés déclarantes 7
395	664	635	961	962	1 818	2 250	638		Arrivages de sociétés non-déclarantes 8
2 008	1 762	1 482	1 579	1 949	1 298	1 858	1 568		Importations 9
20 228	25 264	27 005	26 975	26 143	28 401	34 011	68 848		Stocks à la fin de l'exercice 10
2 077	2 018	1 348	1 840	2 631	2 651	1 650	1 940		Livraisons à d'autres sociétés déclarantes 11
288	192	215	243	218	352	297	199		Exportations 12
5	-11	3	-2	-2	10	3	7		Pertes et rectifications 13
17	20	15	22	19	20	18	59		Auto consommation 14
20 757	19 550	18 810	18 706	17 618	19 789	20 381	25 577		Ventes intérieures 15
154 202	140 490	152 858	145 132	127 032	102 091	131 963	106 861		GAZ DE DISTILLATION
									Production 1
									Transferts d'un produit à l'autre 2
									Arrivages d'autres sociétés déclarantes 7
									Stocks à la fin de l'exercice 10
									Livraisons à d'autres sociétés déclarantes 11
									Pertes et rectifications 13
154 202	140 490	152 858	145 132	127 032	102 091	131 963	106 861		Auto consommation 14
									Ventes intérieures 15
76 794	47 372	29 498	57 599	271 727	81 797	77 608	13 570		AUTRES PRODUITS
-131 564	-31 744	-38 487	-87 545	-33 039	6 882	-107 341	-119 528		Production 1
									Transferts d'un produit à l'autre 2
									Transferts aux charges d'alimentation 4
151 367	228 529	174 464	178 554	152 831	288 941	372 549	132 619		Entrées inter-provinciales 5
15 547	1 065	1 627	9 615	4 647	1 391	1 115	21 364		Sorties inter-provinciales 6
9 269	26 782	28 977	43 405	20 188	12 183	24 521	11 993		Arrivages d'autres sociétés déclarantes 7
2 268	2 541	2 224	1 952	3 100	3 183	10 243	1 834		Arrivages de sociétés non-déclarantes 8
115 354	3 058	4 037	56 495	29 123	43 776	57 412	8 640		Importations 9
201 386	223 446	174 513	214 247	99 801	172 503	268 525	101 693		Stocks à la fin de l'exercice 10
657 808	606 418	564 274	588 625	719 688	717 648	608 497	548 234		Livraisons à d'autres sociétés déclarantes 11
1 659	1 607	2 518	1 906	2 649	2 992	10 380	202		Exportations 12
28 463	36 546	6 315	238	65 959	3 546	5 736	383		Pertes et rectifications 13
5	-45	-8	4	9	17	7	-4		Auto consommation 14
74									
4 285	3 709	3 290	3 905	2 660	3 893	3 520	2 257		Ventes intérieures 15

Table 1
Supply and Disposition of Petroleum Products, Ontario, November 2001

Cubic metres	Cum. 2000	Cum. 2001	Year 2000	Dec. 2000	Jan. 2001	Feb. 2001	March 2001	April 2001
	Cum. 2000	Cum. 2001	Année 2000	Déc. 2000	Jan. 2001	Fév. 2001	Mars 2001	Avril 2001
1 Domestic Crude and Equivalent Received	13 537 119	14 755 882	14 695 336	1 158 217	1 243 712	1 222 342	1 265 013	1 194 204
A Western Canada	12 536 431	11 666 012	13 571 581	1 035 150	1 105 898	1 083 478	1 243 775	995 459
B Eastern Canada	1 000 688	3 089 870	1 123 755	123 067	137 814	138 864	21 238	198 745
2 Total Imports of Crude and Equivalent	11 428 383	10 663 900	12 639 115	1 210 732	1 129 867	1 064 600	1 251 232	1 146 979
A Algeria	296 936	221 229	414 554	117 618	-	-	-	107 981
B Iran	-	-	-	-	-	-	-	-
C Iraq	-	-	-	-	-	-	-	-
D Kuwait	-	-	-	-	-	-	-	-
E Libya	-	-	-	-	-	-	-	-
F Mexico	-	18 252	-	-	-	18 252	-	-
G Nigeria	-	459 075	-	-	-	-	164 063	35 855
H Norway	108 450	82 276	108 450	-	-	-	-	-
I Saudi Arabia	-	-	-	-	-	-	-	-
J United Arab Emirates	-	-	-	-	-	-	-	-
K United Kingdom	8 757 571	6 842 150	9 549 631	792 060	789 359	758 435	1 016 868	748 745
L United States	1 237 142	1 697 198	1 360 828	123 686	140 650	99 426	70 301	157 235
M Venezuela	505 193	558 892	682 561	177 368	9 694	174 593	-	97 163
N Others	523 091	784 828	523 091	-	190 164	13 894	-	-
3 Total Crude and Equiv. Rec. by Refineries (1+2)	24 965 502	25 419 782	27 334 451	2 368 949	2 373 579	2 286 942	2 516 245	2 341 183
A By Pipeline	24 752 269	25 191 815	27 103 240	2 350 971	2 354 681	2 269 049	2 495 007	2 321 822
B By Other Means	213 233	227 967	231 211	17 978	18 898	17 893	21 238	19 361
4 Opening Inventory Crude	651 167	631 361	651 167	571 110	631 361	550 110	637 722	643 625
5 Closing Inventory Crude	631 361	531 442	631 361	631 361	550 110	637 722	643 625	692 127
6 Losses and Adjustments	1 552	5 487	1 554	2	-1	1	1 100	1
7 Crude and Equivalent Charged	25 044 007	25 514 214	27 352 703	2 308 696	2 454 831	2 199 329	2 509 242	2 292 680
A Conventional Crude Light	16 795 146	18 029 426	18 623 575	1 828 429	1 848 049	1 567 735	1 803 971	1 746 529
B Conventional Crude Heavy	2 783 541	3 033 169	2 902 463	118 922	269 133	262 706	329 527	185 670
C Synthetic Crude Oil	2 262 562	2 076 482	2 447 262	184 700	167 607	164 769	163 533	187 719
D Crude Bitumen	1 717 591	1 244 755	1 762 900	45 309	79 732	90 113	128 218	112 264
E Condensate and Pentanes	1 485 167	1 130 382	1 616 503	131 336	90 310	114 006	83 993	60 498
8 Other Materials Charged	3 698 823	3 326 538	3 996 505	297 682	336 546	355 040	257 720	248 825
A Crude Tops	675 035	392 558	676 311	1 276	30 305	30 216	20 731	13 485
B Crude Bottoms	316 802	391 237	346 985	30 183	41 346	37 499	33 540	24 153
C LPG's	1 154 476	960 163	1 266 364	111 888	121 316	94 633	100 973	77 674
D Natural Gas	334 928	298 122	364 624	29 696	28 839	31 319	18 871	37 349
E Lubcs for Reprocessing	144 733	139 989	154 551	9 818	12 044	9 415	14 070	10 600
F Other Feedstocks	1 072 849	1 144 469	1 187 670	114 821	102 696	151 958	69 535	85 564
9 Total Feedstocks Charged (7+8)	28 742 830	28 840 752	31 349 208	2 606 378	2 791 377	2 554 369	2 766 962	2 541 505
10 Refinery Losses	-1 065 575	-1 155 820	-1 141 171	-75 596	-126 124	-108 703	-135 433	-77 648
Total, All Products								
1 Refinery Production	29 808 405	29 996 572	32 490 379	2 681 974	2 917 501	2 663 072	2 902 395	2 619 153
4 Transfers to Refinery Feedstocks	3 698 823	3 326 538	3 996 505	297 682	336 546	355 040	257 720	248 825
5 Interprovincial Transfers -In-	5 451 212	5 332 244	5 998 707	547 495	571 959	407 475	437 274	376 226
6 Interprovincial Transfers -Out-	1 166 443	1 422 554	1 276 437	109 994	75 993	103 394	118 004	131 856
7 Receipts from Reporting Companies	13 855 586	16 677 314	15 378 274	1 522 688	1 582 747	1 479 962	1 517 725	1 464 288
8 Receipts from Non-reporting Companies	2 540 821	2 580 945	2 818 640	277 819	269 043	291 637	196 928	186 145
9 Imports	705 812	769 606	766 710	60 898	46 935	61 397	43 798	57 492
10 Closing Inventory	2 917 411	3 175 069	2 761 741	2 761 741	2 947 092	3 097 935	3 192 097	3 136 455
11 Deliveries to Reporting Companies	13 810 158	16 645 964	15 383 549	1 573 391	1 627 428	1 407 014	1 511 793	1 439 829
12 Exports	2 520 358	2 888 477	2 788 419	268 061	267 861	240 940	269 630	270 611
13 Losses and Adjustments	12 241	7 442	13 029	788	2 149	-387	1 873	20
14 Own Consumption	2 128 187	2 174 949	2 321 959	193 772	220 149	198 994	226 432	197 543
15 Domestic Sales	28 995 691	28 477 429	31 798 547	2 802 856	2 672 708	2 447 705	2 618 506	2 470 262

Tableau 1

Approvisionnement et utilisation, produits pétroliers, Ontario, novembre 2001

May 2001	June 2001	July 2001	Aug. 2001	Sept. 2001	Oct. 2001	Nov. 2001	Nov. 2000		
Mai 2001	Juin 2001	Juillet 2001	Août 2001	Sept. 2001	Oct. 2001	Nov. 2001	Nov. 2000		Mètres cubes
1 226 723	1 469 250	1 626 538	1 217 177	1 153 144	1 597 512	1 540 267	1 277 916	Arrivages de pétrole brut et équiv. domestique	1
890 870	1 103 470	1 158 600	969 345	803 889	1 106 672	1 204 556	1 057 594	de l'ouest du Canada	A
335 853	365 780	467 938	247 832	349 255	490 840	335 711	220 322	de l'est du Canada	B
1 018 776	881 402	848 357	1 064 702	868 571	692 882	696 532	1 057 171	Total des importations de brut et d'équivalents	2
77 075	36 173	-	-	-	-	-	-	Algérie	A
-	-	-	-	-	-	-	-	Iran	B
-	-	-	-	-	-	-	-	Iraq	C
-	-	-	-	-	-	-	-	Koweït	D
-	-	-	-	-	-	-	-	Lybie	E
-	-	-	-	-	-	-	-	Mexique	F
25 820	-	-	41 557	50 043	141 737	-	-	Nigeria	G
-	-	-	-	82 276	-	-	-	Norvège	H
-	-	-	-	-	-	-	-	Arabie Saoudite	I
-	-	-	-	-	-	-	-	Emirats Arabes Unis	J
639 383	584 805	474 521	451 610	596 661	356 205 ¹	425 558	757 341	Royaume-Uni	K
135 490	162 559	340 347	213 747	139 591	111 595	126 257	192 083	Etats Unis	L
141 008	5 942	-	130 492	-	-	-	-	Vénézuëla	M
-	91 923	33 489	227 296	-	83 345	144 717	107 747	Autres	N
2 245 499	2 350 652	2 474 895	2 281 879	2 021 715	2 290 394	2 236 799	2 335 087	Total arriv. de brut et équiv. aux raffs. (1+2)	3
2 223 544	2 330 345	2 454 430	2 257 774	2 000 838	2 267 382	2 216 943	2 317 270	Par pipe-line	A
21 955	20 307	20 465	24 105	20 877	23 012	19 856	17 817	Par d'autres moyens	B
692 127	586 102	579 297	569 103	506 680	545 204	578 319	593 860	Stocks de brut - Début	4
586 102	579 297	569 103	506 680	545 204	578 319	531 442	571 110	Stocks de brut - Fin	5
874	996	-	1 047	-488	1 041	916	-1	Pertes et rectifications	6
2 350 650	2 356 461	2 485 089	2 343 255	1 983 679	2 256 238	2 282 760	2 357 838	Brut et équiv. Introduit	7
1 755 370	1 611 060	1 697 214	1 640 942	1 367 199	1 545 410	1 445 947	1 697 540	Brut conventionnel léger	A
182 608	291 446	336 590	313 706	288 121	280 668	292 994	240 604	Brut conventionnel lourd	B
240 680	239 091	229 094	145 140	134 527	207 869	196 453	150 789	Pétrole brut synthétique	C
38 055	129 487	126 389	134 824	150 109	122 117	133 447	172 886	Pétrole bitumineux lourd	D
133 937	85 377	95 802	108 643	43 723	100 174	213 919	96 019	Condensats et pentanes	E
318 389	274 291	342 553	335 975	223 967	277 286	355 946	360 767	Autres matières utilisées	8
27 569	51 850	33 978	34 287	51 504	72 038	26 595	30 078	Produits de décantation	A
48 260	33 138	47 592	47 698	27 268	19 182	31 561	30 949	Résidus de brut	B
74 283	76 395	98 272	100 228	26 491	62 426	127 472	116 958	GPL	C
26 919	25 028	20 020	26 108	25 307	29 403	28 959	33 636	Gaz naturel	D
15 508	13 851	15 155	10 814	13 347	11 420	13 765	13 689	Lubrifiants recyclables	E
125 850	74 029	127 536	116 840	80 050	82 817	127 594	135 457	Autres charges d'alimentation	F
2 669 039	2 630 752	2 827 642	2 679 230	2 207 646	2 533 524	2 638 706	2 718 605	Total charges d'alimentation (7+8)	9
-73 326	-116 772	-103 980	-119 000	-89 833	-106 476	-98 525	-82 268	Pertes en raffinerie	10
2 742 365	2 747 524	2 931 622	2 798 230	2 297 479	2 640 000	2 737 231	2 800 873	Total, tous les produits	
318 389	274 291	342 553	335 975	223 967	277 286	355 946	360 767	Production des raffineries	1
532 174	457 708	494 825	497 566	530 278	573 776	452 983	560 464	Retour pour alimentation des raffineries	4
152 255	128 507	151 534	233 359	121 036	89 957	116 659	192 757	Entrées inter-provinciales	5
1 554 731	1 529 510	1 479 820	1 516 977	1 456 936	1 516 922 ¹	1 577 696	1 636 179	Sorties inter-provinciales	6
229 357	154 332	179 171	165 284	244 560	349 019 ¹	315 469	207 132	Arrivages d'autres sociétés déclarantes	7
62 413	71 648	80 547	87 961	80 825	94 128	82 462	60 987	Arrivages de sociétés non-déclarantes	8
3 166 731	3 062 484	3 104 930	2 822 731	2 847 565	3 193 006	3 175 069	2 917 411	Importations	9
1 531 587	1 532 654	1 503 181	1 524 198	1 457 971	1 510 052	1 600 257	1 572 958	Stocks à la fin de l'exercice	10
215 605	260 236	266 364	289 789	302 538	249 859	255 044	250 702	Livraisons à d'autres sociétés déclarantes	11
332	36	2 013	1 023	-588	845	126	668	Exportations	12
197 338	212 307	214 254	206 650	146 480	161 148	193 654	188 980	Pertes et rectifications	13
								Auto consommation	14
2 675 258	2 656 938	2 843 640	2 757 223	2 333 840	2 539 257	2 662 092	2 770 534	Ventes Intérieures	15

Table 1

Supply and Disposition of Petroleum Products, Ontario, November 2001 – Continued

Cubic metres	Cum.2000	Cum.2001	Year 2000	Dec. 2000	Jan. 2001	Feb. 2001	March 2001	April 2001
	Cum.2000	Cum.2001	Année 2000	Déc. 2000	Jan. 2001	Fév. 2001	Mars 2001	Avril 2001
PROPANE & PROPANE MIXES								
1 Production	417 430	386 826	453 706	36 276	37 538	33 123	35 436	36 521
2 Interproduct Transfers	-88 216	-66 325	-94 468	-6 252	-6 400	-4 408	-6 976	-5 608
A. Portion transferred to petro-chemicals	-	-	-	-	-	-	-	-
3 Net Production	329 214	320 501	359 238	30 024	31 138	28 715	28 460	30 913
4 Transfers to Refinery Feedstocks	95 364	28 573	98 295	2 931	2 931	3 244	3 425	2 162
5 Interprovincial Transfers -In-	8 719	321	9 139	420	-	-	-	-
6 Interprovincial Transfers -Out-	4	-	4	-	-	-	-	-
7 Receipts from Reporting Companies	7 457	11 261	7 877	420	-	460	322	538
8 Receipts from Non-reporting Companies	193 169	129 134	201 063	7 894	9 587	7 393	4 179	3 025
9 Imports	-	-	-	-	-	-	-	-
10 Closing Inventory	42 779	85 331	32 853	32 853	14 860	15 420	12 686	10 631
11 Deliveries to Reporting Companies	7 321	11 531	7 741	420	-	460	322	441
12 Exports	231 310	197 775	249 775	18 426	17 090	18 024	18 022	24 025
13 Losses and Adjustments	290	68	291	1	52	-	1	6
14 Own Consumption	15 359	14 493	16 039	680	836	1 084	1 656	454
15 Domestic Sales	204 759	156 299	230 985	26 226	37 809	13 196	12 269	9 443
16 Total Exports (N.E.B.145)	3 288 297	3 414 183	3 806 595	518 298	608 031	548 832	416 627	358 326
BUTANE & BUTANE MIXES								
1 Production	627 842	576 597	642 759	14 917	34 040	36 752	36 508	53 829
2 Interproduct Transfers	-336 767	-333 254	-389 579	-52 812	-53 269	-33 040	-20 003	-18 301
A. Portion transferred to petro-chemicals	-	-	-	-	-	-	-	-
3 Net Production	291 075	243 343	253 180	-37 895	-19 229	3 712	16 505	35 528
4 Transfers to Refinery Feedstocks	1 059 112	931 590	1 168 069	108 957	118 385	91 389	97 548	75 512
5 Interprovincial Transfers -In-	-	-	-	-	-	-	-	-
6 Interprovincial Transfers -Out-	-	11 093	-	-	-	1 196	-	-
7 Receipts from Reporting Companies	204	14 883	204	-	-	-	-	-
8 Receipts from Non-reporting Companies	1 040 281	961 036	1 168 938	128 657	137 931	107 208	94 183	93 217
9 Imports	5 528	-	5 528	-	-	-	-	-
10 Closing Inventory	104 348	115 300	75 914	75 914	63 444	63 615	54 044	98 608
11 Deliveries to Reporting Companies	204	14 883	204	-	-	-	-	-
12 Exports	72 311	52 525	73 891	1 580	-	-	-	-
13 Losses and Adjustments	181	14	181	-	-	-	-2	-
14 Own Consumption	15 548	10 690	16 102	554	1 150	346	123	1 352
15 Domestic Sales	166 812	159 081	174 117	8 105	11 637	17 818	22 590	7 317
16 Total Exports (N.E.B.145)	1 085 808	1 148 942	1 217 582	131 774	85 601	90 805	116 533	92 093
PETRO-CHEMICAL FEEDSTOCKS								
1 Production	3 609 294	3 280 516	3 919 374	310 080	346 961	351 281	360 335	302 735
2 Interproduct Transfers	118 733	169 612	118 705	-28	21 586	17 121	23 497	19 184
A. Backflow to refinery of energy by products	-	-	-	-	-	-	-	-
3 Net Production	3 728 027	3 450 128	4 038 079	310 052	368 547	368 402	383 832	321 919
4 Transfers to Refinery Feedstocks	304 163	436 722	313 227	9 064	56 687	37 498	57 483	35 100
5 Interprovincial Transfers -In-	167 593	144 826	176 696	9 103	10 968	8 464	17 133	12 242
6 Interprovincial Transfers -Out-	6 295	226	6 295	-	-	-	-	-
7 Receipts from Reporting Companies	172 515	223 271	186 459	13 944	22 046	21 731	25 866	19 701
8 Receipts from Non-reporting Companies	234 778	320 413	262 515	27 737	45 249	19 040	30 595	14 176
9 Imports	7 055	-	7 055	-	-	-	-	-
10 Closing Inventory	412 622	400 102	408 762	408 762	411 748	442 539	482 785	432 921
11 Deliveries to Reporting Companies	172 511	223 246	186 455	13 944	22 045	21 732	25 866	19 701
12 Exports	226 225	204 928	245 686	19 461	11 572	21 327	20 797	28 906
13 Losses and Adjustments	3 779	-399	3 776	-3	-1	21	3	13
14 Own Consumption	6 058	9 100	7 058	1 000	960	734	916	443
15 Domestic Sales	3 558 516	3 273 475	3 879 746	321 230	352 561	305 534	312 115	333 739
NAPHTHA SPECIALTIES								
1 Production	37 052	42 460	38 326	1 274	4 130	1 657	4 089	3 586
2 Interproduct Transfers	-171	-68	-175	-4	-4	-14	-3	-3
3 Net Production	36 881	42 392	38 151	1 270	4 126	1 643	4 086	3 583
4 Transfers to Refinery Feedstocks	-	-	-	-	-	-	-	-
5 Interprovincial Transfers -In-	747	786	790	43	81	80	38	69
6 Interprovincial Transfers -Out-	2 215	2 246	2 384	169	292	124	218	129
7 Receipts from Reporting Companies	-	-	-	-	-	-	-	-
8 Receipts from Non-reporting Companies	4 378	3 972	4 763	385	499	246	338	316
9 Imports	3	6	3	-	1	2	-	-
10 Closing Inventory	7 237	8 523	6 982	6 982	8 486	6 055	6 440	6 169
11 Deliveries to Reporting Companies	-	-	-	-	-	-	-	-
12 Exports	13	3	13	-	-	1	-	-
13 Losses and Adjustments	89	37	89	-	11	1	-	-
14 Own Consumption	153	73	179	26	25	6	31	5
15 Domestic Sales	42 994	43 256	44 752	1 758	2 875	4 270	3 828	4 105

Tableau 1
Approvisionnement et utilisation, produits pétroliers, Ontario, novembre 2001 – suite

May 2001	June 2001	July 2001	Aug. 2001	Sept. 2001	Oct. 2001	Nov. 2001	Nov. 2000	
Mai 2001	Jun 2001	Juillet 2001	Août 2001	Sept. 2001	Oct. 2001	Nov. 2001	Nov. 2000	Mètres cubes
34 345	32 711	36 980	34 887	32 290	34 665	38 330	35 842	PROPANE & MÉL DE PROPANE
-5 940	-6 735	-6 371	-8 774	-3 929	-3 388	-7 796	-5 147	Production
								Transferts d'un produit à l'autre
								Partie transférée aux charges pétrochimiques
28 405	25 976	30 609	26 113	28 361	31 277	30 534	30 695	Production nette
4 626	3 315	2 637	2 507	-	552	3 174	4 226	Transferts aux charges d'alimentation
					80	241	-	Entrées inter-provinciales
								Sorties inter-provinciales
1 764	736	1 971	1 420	1 106	1 452	1 492	412	Arrivages d'autres sociétés déclarantes
5 504	3 860	3 458	2 941	18 777	62 216	8 194	9 737	Arrivages de sociétés non-déclarantes
								Importations
10 576	8 601	11 595	6 269	26 735	84 867	85 331	42 779	Stocks à la fin de l'exercice
2 667	117	1 784	1 420	1 106	1 452	1 762	412	Livraisons à d'autres sociétés déclarantes
16 948	18 593	16 042	19 815	15 400	16 371	17 445	18 889	Exportations
-17	-	-5	9	18	-	4	12	Pertes et rectifications
430	1 023	810	1 746	661	4 823	970	1 120	Auto consommation
11 074	9 499	11 776	10 303	10 593	13 695	16 642	30 149	Ventes intérieures
204 025	129 121	173 779	147 502	171 196	296 497	360 247	390 241	Exportations totales (O.N.E. 145)
79 392	79 002	86 035	84 161	39 723	13 811	33 344	24 767	BUTANE ET MÉL DE BUTANE
-17 687	-30 492	-36 264	-26 947	-34 056	-42 412	-20 783	-67 359	Production
								Transferts d'un produit à l'autre
								Partie transférée aux charges pétrochimiques
61 705	48 510	49 771	57 214	5 667	-28 601	12 561	-42 592	Production nette
69 657	73 080	95 635	97 721	26 491	61 874	124 298	112 732	Transferts aux charges d'alimentation
	3 513	-	2 938	3 446	-	-	-	Entrées inter-provinciales
	3 513	-	7 924	3 446	-	-	-	Sorties inter-provinciales
51 770	50 094	91 018	75 122	64 376	82 282	113 835	103 440	Arrivages d'autres sociétés déclarantes
								Arrivages de sociétés non-déclarantes
118 736	109 091	113 650	107 108	137 615	119 685	115 300	104 348	Importations
	3 513	-	7 924	3 446	-	-	-	Stocks à la fin de l'exercice
5 089	9 594	14 549	14 634	5 623	3 036	-	-	Livraisons à d'autres sociétés déclarantes
-13	-2	-7	37	-	-	1	7	Exportations
1 404	926	3 741	2 637	-1 608	200	419	175	Pertes et rectifications
17 210	21 138	22 312	20 911	5 584	6 501	6 063	13 036	Ventes intérieures
88 837	101 931	92 130	95 530	112 057	152 724	120 701	90 863	Exportations totales (O.N.E. 145)
308 184	311 700	356 368	289 857	101 177	219 026	332 892	331 142	CHARGES PÉTROCHIMIQUES
28 509	16 773	10 516	9 114	10 929	225	12 158	9 456	Production
								Transferts d'un produit à l'autre
								Renvois à la raffinerie de sous-produits énergétiques
336 693	328 473	366 884	298 971	112 106	219 251	345 050	340 598	Production nette
44 323	26 998	42 879	48 447	32 167	20 564	34 576	33 288	Transferts aux charges d'alimentation
11 836	15 093	10 597	17 049	11 969	13 219	16 256	10 734	Entrées inter-provinciales
	23	113	-	-	90	-	-	Sorties inter-provinciales
19 756	25 083	15 242	15 834	14 949	14 863	28 200	13 945	Arrivages d'autres sociétés déclarantes
31 424	22 082	24 357	35 041	20 420	38 347	39 682	26 467	Arrivages de sociétés non-déclarantes
								Importations
417 553	400 065	416 632	363 539	340 534	389 363	400 102	412 622	Stocks à la fin de l'exercice
19 755	25 083	15 242	15 834	14 949	15 194	27 845	13 945	Livraisons à d'autres sociétés déclarantes
22 710	22 571	12 473	17 856	10 445	20 824	15 447	13 195	Exportations
10	-9	4	69	-506	1	-4	-90	Pertes et rectifications
240	2 226	1 148	1 053	700	680	-	924	Auto consommation
328 039	331 327	328 654	336 729	124 694	179 498	340 585	338 617	Ventes intérieures
5 045	4 964	5 807	4 029	3 790	2 905	2 458	2 451	PRODUITS SPÉCIAUX À BASE DE NAPHTÉ
-3	-6	-4	-8	-9	-8	-6	-52	Production
5 042	4 958	5 803	4 021	3 781	2 897	2 452	2 399	Transferts d'un produit à l'autre
								Production nette
								Transferts aux charges d'alimentation
111	77	76	121	39	40	54	39	Entrées inter-provinciales
194	295	158	169	192	240	235	249	Sorties inter-provinciales
								Arrivages d'autres sociétés déclarantes
432	385	288	286	420	462	300	591	Arrivages de sociétés non-déclarantes
1	-	1	-	-	-	1	-	Importations
6 597	7 587	9 371	9 035	9 971	9 664	8 523	7 237	Stocks à la fin de l'exercice
								Livraisons à d'autres sociétés déclarantes
					1	1	-	Exportations
	3	3	1	1	13	4	1	Pertes et rectifications
2	3	-	-	-	1	-	25	Auto consommation
4 962	4 129	4 223	4 594	3 111	3 451	3 708	3 122	Ventes intérieures

Table 1
Supply and Disposition of Petroleum Products, Ontario, November 2001 – Continued

Cubic metres	Cum.2000	Cum.2001	Year 2000	Dec. 2000	Jan. 2001	Feb. 2001	March 2001	April 2001
	Cum.2000	Cum.2001	Année 2000	Déc. 2000	Jan. 2001	Fév. 2001	Mars 2001	Avril 2001
AVIATION GASOLINE								
1 Production	-	-	-	-	-	-	-	-
2 Interproduct Transfers	-71	-72	-88	-17	-7	-1	-2	-3
3 Net Production	-71	-72	-88	-17	-7	-1	-2	-3
4 Transfers to Refinery Feedstocks	-	-	-	-	-	-	-	-
5 Interprovincial Transfers -In-	17 310	17 214	17 705	395	651	673	986	896
6 Interprovincial Transfers -Out-	236	224	257	21	16	3	-	32
7 Receipts from Reporting Companies	139	1 174	149	10	12	18	21	-
8 Receipts from Non-reporting Companies	-	-	-	-	-	-	-	-
9 Imports	-	-	-	-	-	-	-	-
10 Closing Inventory	956	969	896	896	867	890	975	880
11 Deliveries to Reporting Companies	141	1 123	151	10	11	18	21	-
12 Exports	-	-	-	-	-	-	-	-
13 Losses and Adjustments	131	19	135	4	-5	2	2	-4
14 Own Consumption	1	-	1	-	-	-	-	-
15 Domestic Sales	17 278	16 877	17 691	413	663	644	897	960
MOTOR GASOLINE								
1 Production	11 130 268	11 494 562	12 160 977	1 030 709	1 086 810	982 944	1 043 365	1 022 270
2 Interproduct Transfers	506 507	385 512	572 175	65 668	58 337	54 857	37 916	20 755
3 Net Production	11 636 775	11 880 074	12 733 152	1 096 377	1 145 147	1 037 801	1 081 281	1 043 025
4 Transfers to Refinery Feedstocks	7 910	24 995	9 186	1 276	932	1 636	1 139	43
5 Interprovincial Transfers -In-	2 095 531	2 300 554	2 283 735	188 204	209 459	165 299	137 812	139 033
6 Interprovincial Transfers -Out-	144 020	130 317	156 585	12 565	10 674	9 512	10 650	9 382
7 Receipts from Reporting Companies	6 147 280	8 312 103	6 853 938	706 658	762 031	634 142	675 994	728 394
8 Receipts from Non-reporting Companies	-	-	-	-	-	-	-	-
9 Imports	116 321	205 767	133 190	16 869	1 822	1 621	6 537	21 400
10 Closing Inventory	768 274	942 736	669 097	669 097	804 162	860 808	853 176	833 271
11 Deliveries to Reporting Companies	6 071 066	8 258 646	6 816 323	745 257	757 671	633 009	665 537	732 192
12 Exports	433 304	540 393	506 137	72 833	56 024	35 923	44 876	56 974
13 Losses and Adjustments	2 568	1 872	2 738	170	368	20	206	-85
14 Own Consumption	650	598	739	89	88	121	159	104
15 Domestic Sales	13 278 703	13 468 038	14 553 798	1 275 095	1 157 637	1 101 996	1 186 689	1 153 147
Sales by Grade:								
16 Premium	1 297 748	1 320 282	1 424 023	126 275	113 529	106 235	110 854	105 192
17 Mid Grade	509 177	464 610	557 309	48 132	42 976	40 295	42 256	40 188
18 Regular No-Lead	11 471 778	11 683 046	12 572 466	1 100 688	1 001 132	955 466	1 033 579	1 007 767
19 Regular Leaded	-	100	-	-	-	-	-	-
20 Retail Sales of Motor Gasoline	12 169 724	12 341 327	13 338 452	1 168 728	1 062 072	1 011 024	1 088 725	1 058 723
AV-TURBO FUEL KEROSENE TYPE								
1 Production	1 530 065	1 298 527	1 631 173	101 108	151 285	125 797	171 997	124 306
2 Interproduct Transfers	-68 077	-71 505	-68 026	51	-3 600	-9 556	-25 302	-7 762
3 Net Production	1 461 988	1 227 022	1 563 147	101 159	147 685	116 241	146 695	116 544
4 Transfers to Refinery Feedstocks	-	-	-	-	-	-	-	-
5 Interprovincial Transfers -In-	243 755	255 340	261 753	17 998	19 760	18 994	26 474	16 722
6 Interprovincial Transfers -Out-	31 224	28 458	34 226	3 002	1 000	2 081	3 617	1 999
7 Receipts from Reporting Companies	361 437	435 325	396 297	34 860	32 044	38 327	68 135	46 801
8 Receipts from Non-reporting Companies	-	-	-	-	-	-	-	-
9 Imports	44 050	45 934	54 649	10 599	4 754	16 614	566	-
10 Closing Inventory	86 162	78 208	51 727	51 727	71 912	72 577	100 461	90 685
11 Deliveries to Reporting Companies	363 637	420 227	400 994	37 357	32 443	38 258	52 546	46 832
12 Exports	214	32	214	-	-	32	-	-
13 Losses and Adjustments	1 607	1 058	1 593	-14	288	295	141	164
14 Own Consumption	-	-	-	-	-	-	-	-
15 Domestic Sales	1 700 443	1 489 365	1 859 149	158 706	150 327	148 925	157 682	140 848
AV-TURBO FUEL NAPHTHA TYPE								
1 Production	-	-	-	-	-	-	-	-
2 Interproduct Transfers	-49	-51	-44	5	2	-1	-3	-23
3 Net Production	-49	-51	-44	5	2	-1	-3	-23
4 Transfers to Refinery Feedstocks	-	-	-	-	-	-	-	-
5 Interprovincial Transfers -In-	56 185	52 564	60 355	4 170	4 974	4 266	4 983	4 624
6 Interprovincial Transfers -Out-	461	567	466	5	5	33	39	27
7 Receipts from Reporting Companies	-	746	-	-	65	51	22	48
8 Receipts from Non-reporting Companies	-	-	-	-	-	-	-	-
9 Imports	-	-	-	-	-	-	-	-
10 Closing Inventory	330	290	274	274	313	278	289	253
11 Deliveries to Reporting Companies	-	746	-	-	81	35	33	40
12 Exports	-	-	-	-	-	-	-	-
13 Losses and Adjustments	-10	12	83	93	7	-4	11	-
14 Own Consumption	-	-	-	-	-	-	-	-
15 Domestic Sales	55 582	51 918	59 715	4 133	4 909	4 287	4 908	4 618

Tableau 1
Approvisionnement et utilisation, produits pétroliers, Ontario, novembre 2001 – suite

May 2001	June 2001	July 2001	Aug. 2001	Sept. 2001	Oct. 2001	Nov. 2001	Nov. 2000	
Mai 2001	Juin 2001	Juillet 2001	Août 2001	Sept. 2001	Oct. 2001	Nov. 2001	Nov. 2000	Mètres cubes
-	-	-	-	-	-	-	-	ESSENCE D'AVIATION
-7	-10	-10	-11	-6	-4	-11	-4	Production
-7	-10	-10	-11	-6	-4	-11	-4	Transferts d'un produit à l'autre
-	-	-	-	-	-	-	-	Production nette
2 515	2 550	2 679	3 226	1 327	995	716	617	Transferts aux charges d'alimentation
20	46	21	41	24	12	9	30	Entrées inter-provinciales
44	69	268	390	195	96	61	19	Sorties inter-provinciales
-	-	-	-	-	-	-	-	Arrivages d'autres sociétés déclarantes
-	-	-	-	-	-	-	-	Arrivages de sociétés non-déclarantes
-	-	-	-	-	-	-	-	Importations
1 166	1 070	1 167	1 101	916	921	969	956	Stocks à la fin de l'exercice
44	87	216	424	143	95	64	19	Livraisons à d'autres sociétés déclarantes
-	-	-	-	-	-	-	-	Exportations
6	-	5	15	-1	-4	3	1	Pertes et rectifications
-	-	-	-	-	-	-	-	Auto consommation
2 196	2 572	2 598	3 191	1 535	979	642	712	Ventes Intérieures
1 021 558	1 019 577	1 097 629	1 073 252	1 045 576	1 063 062	1 038 519	1 041 824	ESSENCE POUR MOTEURS
-53 648	87 628	76 598	-98 604	82 125	90 478	29 070	73 755	Production
967 910	1 107 205	1 174 227	974 648	1 127 701	1 153 540	1 067 589	1 115 579	Transferts d'un produit à l'autre
-	-	-	-	-	-	-	-	Production nette
842	9 673	1 075	2 063	3 155	2 991	1 446	4 868	Transferts aux charges d'alimentation
257 822	195 922	238 914	220 242	227 220	313 290	195 541	185 729	Entrées inter-provinciales
14 300	11 780	13 190	13 521	15 770	11 303	10 235	22 635	Sorties inter-provinciales
781 510	837 965	796 875	817 822	730 439	756 972	789 959	751 939	Arrivages d'autres sociétés déclarantes
-	-	-	-	-	-	-	-	Arrivages de sociétés non-déclarantes
-	-	-	-	-	-	-	-	Importations
17 454	24 193	25 343	29 808	24 748	26 877	25 964	2 022	Stocks à la fin de l'exercice
759 882	725 385	779 640	625 463	747 364	913 212	942 736	768 274	Livraisons à d'autres sociétés déclarantes
770 428	837 268	807 905	811 918	717 017	746 860	778 841	703 792	Livraisons à d'autres sociétés déclarantes
51 657	56 521	54 072	45 291	51 502	52 472	35 081	55 129	Exportations
12	10	64	391	92	709	85	206	Pertes et rectifications
78	9	7	7	7	-	18	74	Auto consommation
1 260 768	1 284 521	1 304 791	1 323 506	1 200 664	1 270 496	1 223 823	1 212 424	Ventes Intérieures
116 387	124 843	135 723	134 729	120 859	124 937	126 994	113 714	Ventes par catégorie:
42 304	42 963	44 078	44 735	40 633	42 798	41 384	45 280	Super
1 102 077	1 116 715	1 124 990	1 143 942	1 039 172	1 102 761	1 055 445	1 053 430	Intermédiaire
-	-	-	100	-	-	-	-	Ordinaire sans plomb
1 158 725	1 179 615	1 192 037	1 209 135	1 096 909	1 163 553	1 120 809	1 111 285	Ordinaire avec plomb
-	-	-	-	-	-	-	-	Ventes nettes au détail
107 893	93 972	148 929	118 257	106 651	87 894	61 546	118 005	CARBURÉACTEUR-TYPE KÉROSÈNE
-3 233	476	-3 423	-3 153	-2 816	-2 932	-10 204	-5 837	Production
104 660	94 448	145 506	115 104	103 835	84 962	51 342	112 168	Transferts d'un produit à l'autre
-	-	-	-	-	-	-	-	Production nette
-	-	-	-	-	-	-	-	Transferts aux charges d'alimentation
26 771	24 640	28 958	26 495	21 677	18 607	26 242	23 927	Entrées inter-provinciales
2 000	4 200	2 704	2 928	2 001	2 003	4 005	3 800	Sorties inter-provinciales
45 484	31 346	42 126	34 918	29 204	37 369	29 571	46 759	Arrivages d'autres sociétés déclarantes
-	-	-	-	-	-	-	-	Arrivages de sociétés non-déclarantes
100	200	100	10 800	12 700	-	100	9 722	Importations
93 455	78 264	100 691	89 992	91 023	87 941	76 208	86 162	Stocks à la fin de l'exercice
45 500	31 343	40 645	36 330	31 480	34 929	29 921	46 581	Livraisons à d'autres sociétés déclarantes
-	-	-	-	-	-	-	-	Livraisons à d'autres sociétés déclarantes
57	22	91	-48	-21	72	-3	96	Exportations
-	-	-	-	-	-	-	-	Pertes et rectifications
-	-	-	-	-	-	-	-	Auto consommation
126 688	130 260	150 823	158 806	132 925	107 016	85 065	132 634	Ventes Intérieures
-	-	-	-	-	-	-	-	CARBURÉACTEUR-TYPE NAPHTÉ
-1	-2	-7	-1	-1	-6	-8	-3	Production
-1	-2	-7	-1	-1	-6	-8	-3	Transferts d'un produit à l'autre
-	-	-	-	-	-	-	-	Production nette
-	-	-	-	-	-	-	-	Transferts aux charges d'alimentation
4 624	5 155	4 750	5 680	4 227	4 990	4 291	5 145	Entrées inter-provinciales
119	58	36	112	39	65	34	21	Sorties inter-provinciales
66	77	99	110	66	92	50	-	Arrivages d'autres sociétés déclarantes
-	-	-	-	-	-	-	-	Arrivages de sociétés non-déclarantes
-	-	-	-	-	-	-	-	Importations
209	451	216	246	302	306	290	330	Stocks à la fin de l'exercice
62	77	91	110	66	92	59	-	Livraisons à d'autres sociétés déclarantes
-	-	-	-	-	-	-	-	Livraisons à d'autres sociétés déclarantes
1	-	-3	2	-4	1	1	-41	Exportations
-	-	-	-	-	-	-	-	Pertes et rectifications
-	-	-	-	-	-	-	-	Auto consommation
4 551	4 853	4 953	5 535	4 135	4 914	4 255	5 025	Ventes Intérieures

Table 1
Supply and Disposition of Petroleum Products, Ontario, November 2001 – Continued

Cubic metres	Cum.2000	Cum.2001	Year 2000	Dec. 2000	Jan. 2001	Feb. 2001	March 2001	April 2001
	Cum.2000	Cum.2001	Année 2000	Déc. 2000	Jan. 2001	Fév. 2001	Mars 2001	Avril 2001
STOVE OIL, KEROSENE								
1 Production	516	394	842	326	94	58	43	29
2 Interproduct Transfers	77 476	71 696	96 856	19 380	17 703	10 953	8 606	3 810
3 Net Production	77 992	72 090	97 698	19 706	17 797	11 011	8 649	3 839
4 Transfers to Refinery Feedstocks	-	-	-	-	-	-	-	-
5 Interprovincial Transfers -In-	12 343	11 762	14 348	2 005	3 619	2 517	1 474	262
6 Interprovincial Transfers -Out-	14 319	10 384	17 366	3 047	2 791	1 834	1 340	230
7 Receipts from Reporting Companies	27 729	33 849	35 751	8 022	13 288	4 600	4 269	918
8 Receipts from Non-reporting Companies	-	-	-	-	-	-	-	-
9 Imports	1 200	100	1 300	100	-	100	-	-
10 Closing Inventory	1 313	1 231	1 528	1 528	1 417	1 168	1 216	1 075
11 Deliveries to Reporting Companies	26 828	34 010	35 114	8 286	14 354	4 421	4 226	1 069
12 Exports	20 169	16 822	25 549	5 380	5 160	2 849	1 849	1 319
13 Losses and Adjustments	269	139	340	71	55	10	30	27
14 Own Consumption	-	-	-	-	-	-	-	-
15 Domestic Sales	59 502	56 743	72 336	12 834	12 455	9 363	6 899	2 515
DIESEL FUEL OIL								
1 Production	4 852 962	5 122 735	5 263 021	410 059	401 898	446 283	445 719	331 546
2 Interproduct Transfers	123 378	-49 980	111 862	-11 516	-41 141	-40 540	-6 536	47 992
3 Net Production	4 976 340	5 072 755	5 374 883	398 543	360 757	405 743	439 183	379 538
4 Transfers to Refinery Feedstocks	121 847	138 980	137 546	15 699	14 017	19 496	12 696	14 504
5 Interprovincial Transfers -In-	1 469 645	1 503 079	1 652 528	182 883	176 858	125 196	138 845	107 937
6 Interprovincial Transfers -Out-	172 284	188 057	180 381	8 097	8 161	17 713	9 283	8 561
7 Receipts from Reporting Companies	5 085 064	5 816 714	5 619 728	534 664	505 663	559 417	507 297	481 441
8 Receipts from Non-reporting Companies	-	-	-	-	-	-	-	-
9 Imports	18 900	46 213	23 200	4 300	6 137	8 585	4 800	3 500
10 Closing Inventory	505 845	526 539	507 994	507 994	479 114	544 665	560 163	537 489
11 Deliveries to Reporting Companies	5 087 718	5 865 137	5 628 887	541 169	536 066	508 451	525 968	473 874
12 Exports	192 945	381 412	222 070	29 125	13 105	13 319	20 709	13 218
13 Losses and Adjustments	1 072	1 273	1 436	364	142	68	192	-28
14 Own Consumption	8 134	3 274	8 865	731	548	468	514	460
15 Domestic Sales	6 077 500	5 842 083	6 600 556	523 056	506 256	473 875	505 265	484 501
16 Sales of Low Sulfur	4 400 931	4 276 944	4 781 499	380 568	402 275	379 223	375 913	351 004
LIGHT FUEL OIL (#2 & 3)								
1 Production	1 331 370	1 199 590	1 517 553	186 183	199 749	149 523	141 266	133 372
2 Interproduct Transfers	-168 811	-134 853	-167 038	1 773	25 426	8 780	5 543	-8 611
3 Net Production	1 162 559	1 064 737	1 350 515	187 956	225 175	158 303	146 809	124 761
4 Transfers to Refinery Feedstocks	-	-	-	-	-	-	-	-
5 Interprovincial Transfers -In-	273 145	305 020	340 165	67 020	95 262	37 788	44 366	30 758
6 Interprovincial Transfers -Out-	85 565	100 528	104 361	18 796	11 864	24 270	37 633	6 887
7 Receipts from Reporting Companies	902 461	893 628	1 060 306	157 845	155 539	156 582	158 074	95 067
8 Receipts from Non-reporting Companies	-	-	-	-	-	-	-	-
9 Imports	1 100	3 400	11 804	10 704	1 800	-	-	-
10 Closing Inventory	156 482	152 796	130 844	130 844	158 920	157 169	155 315	193 969
11 Deliveries to Reporting Companies	932 929	897 400	1 095 991	163 062	183 583	137 853	131 881	95 135
12 Exports	189 530	159 231	211 126	21 596	24 064	22 325	21 924	15 294
13 Losses and Adjustments	578	584	857	279	494	22	171	-18
14 Own Consumption	13 634	13 795	14 810	1 176	1 591	1 201	1 431	1 207
15 Domestic Sales	1 131 699	1 873 295	1 375 953	244 254	228 104	168 853	158 063	93 427
HEAVY FUEL OIL (#4, 5 & 6)								
1 Production	1 274 798	1 791 431	1 503 288	228 490	168 773	145 464	188 390	176 871
2 Interproduct Transfers	190 157	64 488	230 941	40 784	6 757	10 628	-6 359	-3 016
3 Net Production	1 464 955	1 855 919	1 734 229	269 274	175 530	156 092	182 031	173 855
4 Transfers to Refinery Feedstocks	4 807	-	4 807	-	-	-	-	-
5 Interprovincial Transfers -In-	77 049	155 365	96 551	19 502	10 626	16 424	17 445	22 031
6 Interprovincial Transfers -Out-	310 645	488 261	352 336	41 691	15 019	22 112	27 874	62 543
7 Receipts from Reporting Companies	9 971	4 982	10 234	263	326	238	264	276
8 Receipts from Non-reporting Companies	-	-	-	-	-	-	-	-
9 Imports	48 000	34 500	50 600	2 600	4 000	1 100	1 400	1 000
10 Closing Inventory	147 397	165 651	173 963	173 963	183 282	187 621	191 048	165 266
11 Deliveries to Reporting Companies	14 164	4 992	14 427	263	326	238	264	276
12 Exports	198 643	322 024	249 838	51 195	43 971	50 462	48 778	35 133
13 Losses and Adjustments	180	679	45	-135	423	-69	-20	-11
14 Own Consumption	312 380	241 664	342 779	30 399	30 717	21 574	24 468	23 025
15 Domestic Sales	732 875	1 001 458	874 535	141 660	90 707	75 198	96 349	101 978
16 Sales of Low Sulfur	x	x	x	x	x	x	x	x

Tableau 1

Approvisionnement et utilisation, produits pétroliers, Ontario, novembre 2001 – suite

May 2001 Mai 2001	June 2001 Juin 2001	July 2001 Juillet 2001	Aug. 2001 Août 2001	Sept. 2001 Sept. 2001	Oct. 2001 Oct. 2001	Nov. 2001 Nov. 2001	Nov. 2000 Nov. 2000	Mètres cubes
-	6	2	13	43	57	49	118	MAZOUT POUR POÊLES
1 964	1 382	1 848	3 435	5 207	7 248	9 540	10 267	Production 1
1 964	1 388	1 850	3 448	5 250	7 305	9 589	10 385	Transferts d'un produit à l'autre 2
								Production nette 3
								Transferts aux charges d'alimentation 4
27	220	190	599	2 063	535	256	174	Entrées inter-provinciales 5
275	150	98	299	588	1 160	1 619	1 484	Sorties inter-provinciales 6
576	556	734	631	1 243	2 801	4 233	4 336	Arrivages d'autres sociétés déclarantes 7
								Arrivages de sociétés non-déclarantes 8
								Importations 9
1 017	952	940	850	1 076	1 195	1 231	1 313	Stocks à la fin de l'exercice 10
513	381	678	785	1 292	2 601	3 690	3 740	Livraisons à d'autres sociétés déclarantes 11
348	230	275	741	1 355	1 151	1 545	1 717	Exportations 12
-1	5	1	-2	1	4	9	10	Pertes et rectifications 13
								Auto consommation 14
1 490	1 463	1 734	2 945	5 094	5 606	7 179	7 918	Ventes Intérieures 15
471 625	496 431	497 976	513 513	453 305	530 862	533 577	472 726	CARBURANT DIESEL
15 981	45 682	-32 644	-7 910	-18 375	-21 779	9 290	32 617	Production 1
487 606	542 113	465 332	505 603	434 930	509 083	542 867	505 343	Transferts d'un produit à l'autre 2
								Production nette 3
17 203	12 673	12 081	11 051	5 581	6 573	13 105	12 926	Transferts aux charges d'alimentation 4
134 061	125 090	112 386	119 610	183 944	142 965	136 187	210 786	Entrées inter-provinciales 5
14 839	15 394	44 856	29 183	18 589	12 411	9 067	60 426	Sorties inter-provinciales 6
587 470	507 642	501 869	505 268	546 411	577 943	536 293	613 347	Arrivages d'autres sociétés déclarantes 7
								Arrivages de sociétés non-déclarantes 8
1 800	4 253	4 336	4 068	700	6 734	1 300	6 400	Importations 9
539 830	618 620	582 513	548 260	525 970	529 150	526 539	505 845	Stocks à la fin de l'exercice 10
575 237	507 252	513 732	508 968	571 212	576 692	567 685	599 776	Livraisons à d'autres sociétés déclarantes 11
11 985	15 491	29 439	63 623	79 747	55 314	65 462	38 273	Exportations 12
276	69	291	45	53	4	161	259	Pertes et rectifications 13
644	323	147	154	8		8	664	Auto consommation 14
588 412	549 106	519 484	555 778	513 085	582 551	563 770	618 711	Ventes Intérieures 15
413 145	401 546	361 866	399 909	372 411	418 575	401 077	446 335	Ventes en faible teneur en soufre 16
98 039	80 146	57 380	77 037	35 538	103 397	124 143	173 040	MAZOUTS LÉGERS (Nos 2 & 3)
-40 549	-34 896	-24 193	-31 375	-24 207	1 326	-12 097	-28 453	Production 1
57 490	45 250	33 187	45 662	11 331	104 723	112 046	144 587	Transferts d'un produit à l'autre 2
								Production nette 3
								Transferts aux charges d'alimentation 4
11 429	9 140	5 474	9 140	17 087	22 581	21 995	41 423	Entrées inter-provinciales 5
5 273	1 437	2 624	2 907	2 588	2 435	2 610	10 630	Sorties inter-provinciales 6
28 573	27 327	21 436	20 864	43 240	57 473	129 353	101 009	Arrivages d'autres sociétés déclarantes 7
								Arrivages de sociétés non-déclarantes 8
	100	1 400	100					Importations 9
192 515	190 931	182 649	173 366	130 370	151 343	152 796	156 482	Stocks à la fin de l'exercice 10
30 019	34 474	23 607	26 939	42 500	57 694	133 715	106 380	Livraisons à d'autres sociétés déclarantes 11
10 353	10 337	7 422	13 384	11 496	9 436	13 196	17 663	Exportations 12
-15	22	-48	-10	-54	-9	29	312	Pertes et rectifications 13
1 182	1 100	1 188	1 011	1 323	1 241	1 320	1 403	Auto consommation 14
52 134	36 031	34 986	40 818	56 801	93 007	111 071	130 345	Ventes Intérieures 15
208 681	162 384	177 365	141 402	112 621	147 225	162 255	156 759	MAZOUTS LOURDS (Nos 4, 5 & 6)
3 887	16 090	942	18 813	6 458	2 934	7 354	-1 289	Production 1
212 568	178 474	178 307	160 215	119 079	150 159	169 609	155 470	Transferts d'un produit à l'autre 2
								Production nette 3
								Transferts aux charges d'alimentation 4
41 454	11 905	15 057	4 816	4 973	2 274	8 360	4 730	Entrées inter-provinciales 5
73 619	64 184	57 353	31 203	50 337	32 747	51 270	34 329	Sorties inter-provinciales 6
312	253	252	290	251	1 821	699	352	Arrivages d'autres sociétés déclarantes 7
								Arrivages de sociétés non-déclarantes 8
3 300	10 400	2 000	2 500	2 000	4 400	2 400	3 400	Importations 9
191 648	191 825	210 179	220 597	154 393	166 411	165 651	147 397	Stocks à la fin de l'exercice 10
312	253	252	290	251	1 824	706	352	Livraisons à d'autres sociétés déclarantes 11
22 467	26 153	27 976	14 776	24 248	13 650	14 410	35 513	Exportations 12
36	-41	-11	496	-3	20	-141	-27	Pertes et rectifications 13
25 505	20 752	17 735	16 055	17 171	23 747	20 915	22 277	Auto consommation 14
109 313	89 554	73 957	94 583	100 503	74 648	94 668	75 773	Ventes Intérieures 15
x	x	x	x	x	x	x	x	Ventes en faible teneur en soufre 16

Table 1

Supply and Disposition of Petroleum Products, Ontario, November 2001 – Concluded

Cubic metres	Cum.2000	Cum.2001	Year 2000	Dec. 2000	Jan. 2001	Feb. 2001	March 2001	April 2001
	Cum.2000	Cum.2001	Année 2000	Déc. 2000	Jan. 2001	Fév. 2001	Mars 2001	Avril 2001
ASPHALT								
1 Production	1 140 975	910 182	1 186 309	45 334	54 862	52 783	63 908	74 961
2 Interproduct Transfers	15 685	77 139	11 170	-4 515	-6	19 938	11 299	4 804
5 Interprovincial Transfers -In-	172 075	104 233	177 363	5 288	7 777	6 839	4 621	10 832
6 Interprovincial Transfers -Out-	29 574	23 278	30 281	707	2 286	1 713	1 088	885
7 Receipts from Reporting Companies	-	-	-	-	-	-	-	-
8 Receipts from Non-reporting Companies	-	-	-	-	-	-	-	-
9 Imports	181 900	157 300	183 300	1 400	11 300	16 900	10 400	12 200
10 Closing Inventory	49 077	37 086	51 711	51 711	64 975	88 625	76 862	89 031
11 Deliveries to Reporting Companies	-	-	-	-	-	-	-	-
12 Exports	314 595	235 025	321 209	6 614	9 265	17 385	30 234	23 235
13 Losses and Adjustments	1 967	81	1 965	-2	1	-	-1	7
14 Own Consumption	-	-	-	-	-	-	-	-
15 Domestic Sales	1 144 840	1 005 095	1 182 394	37 554	49 117	53 712	70 670	66 501
PETROLEUM COKE								
1 Production	547 042	472 124	576 081	29 039	43 339	44 207	50 203	35 385
2 Interproduct Transfers	-	14	-	-	-	-	14	-
5 Interprovincial Transfers -In-	-	2 199	-	-	-	-	2 199	-
6 Interprovincial Transfers -Out-	33 258	-	33 929	671	-	-	-	-
7 Receipts from Reporting Companies	-	-	-	-	-	-	-	-
8 Receipts from Non-reporting Companies	-	-	-	-	-	-	-	-
9 Imports	56 800	69 700	58 900	2 100	2 900	2 800	3 500	4 900
10 Closing Inventory	2 697	2 337	2 632	2 632	5 495	2 842	2 056	2 186
11 Deliveries to Reporting Companies	-	-	-	-	-	-	-	-
12 Exports	22 399	15 977	22 674	275	2 106	1 627	1 325	1 317
13 Losses and Adjustments	-	-	-	-	-	-	-	-
14 Own Consumption	405 807	338 655	433 397	27 590	32 783	30 931	34 830	26 587
15 Domestic Sales	141 550	189 700	144 218	2 668	8 487	17 102	20 547	12 251
LUBE OILS AND GREASES								
1 Production	977 723	953 347	1 067 901	90 178	82 910	80 890	85 787	77 049
2 Interproduct Transfers	10 609	10 642	11 306	697	1 419	-330	392	955
4 Transfers to Refinery Feedstocks	144 733	139 989	154 551	9 818	12 044	9 415	14 070	10 600
5 Interprovincial Transfers -In-	58 986	52 620	66 308	7 322	5 706	7 448	5 591	2 483
6 Interprovincial Transfers -Out-	260 655	257 363	280 473	19 818	22 241	19 879	21 412	20 356
7 Receipts from Reporting Companies	80 646	76 062	86 830	6 184	7 131	6 837	6 987	7 511
8 Receipts from Non-reporting Companies	203 782	201 215	218 644	14 862	18 223	13 514	19 951	13 668
9 Imports	192 590	175 686	204 795	12 205	14 200	13 654	16 595	14 492
10 Closing Inventory	241 398	250 471	265 001	265 001	257 718	262 845	262 701	251 576
11 Deliveries to Reporting Companies	72 142	66 778	77 184	5 042	5 763	5 770	5 594	6 765
12 Exports	576 163	573 771	616 528	40 365	56 292	47 392	53 225	51 302
13 Losses and Adjustments	1 586	-276	1 723	137	-9	-76	-10	27
14 Own Consumption	3 595	2 402	3 827	232	153	146	347	322
15 Domestic Sales	482 172	444 075	514 605	32 433	40 388	34 360	40 809	37 911
STILL GAS								
1 Production	1 346 868	1 540 205	1 473 084	126 216	151 298	142 383	161 957	143 584
2 Interproduct Transfers	-	-	-	-	-	-	-	-
7 Receipts from Reporting Companies	-	-	-	-	-	-	-	-
10 Closing Inventory	-	-	-	-	-	-	-	-
11 Deliveries to Reporting Companies	-	-	-	-	-	-	-	-
13 Losses and Adjustments	-	-	-	-	-	-	-	-
14 Own Consumption	1 346 868	1 540 205	1 473 084	126 216	151 298	142 383	161 957	143 584
15 Domestic Sales	-	-	-	-	-	-	-	-
OTHER PRODUCTS								
1 Production	984 200	927 076	1 055 985	71 785	153 814	69 927	113 392	103 109
2 Interproduct Transfers	-380 383	-122 995	-433 597	-53 214	-26 803	-34 387	-22 083	-54 173
4 Transfers to Refinery Feedstocks	1 960 887	1 625 689	2 110 824	149 937	131 550	192 362	71 359	110 904
5 Interprovincial Transfers -In-	798 129	426 361	841 271	43 142	26 218	13 487	35 307	28 337
6 Interprovincial Transfers -Out-	75 688	181 552	77 093	1 405	1 644	3 004	4 850	20 825
7 Receipts from Reporting Companies	1 060 683	853 316	1 120 501	59 818	84 602	57 459	70 474	83 593
8 Receipts from Non-reporting Companies	864 433	965 175	962 717	98 284	57 554	144 236	47 682	61 743
9 Imports	32 365	31 000	32 386	21	21	21	-	-
10 Closing Inventory	390 494	409 499	381 563	381 563	420 379	390 818	431 880	422 445
11 Deliveries to Reporting Companies	1 061 497	847 245	1 120 078	58 581	75 085	56 769	99 535	63 504
12 Exports	42 537	188 559	43 748	1 211	29 212	10 274	7 891	19 888
13 Losses and Adjustments	-2 046	2 281	-2 223	-177	323	-677	1 149	-78
14 Own Consumption	-	-	5 079	5 079	-	-	-	-
15 Domestic Sales	201 266	206 671	213 997	12 731	18 776	18 572	18 926	17 001

Tableau 1

Approvisionnement et utilisation, produits pétroliers, Ontario, novembre 2001 – fin

May 2001	June 2001	July 2001	Aug. 2001	Sept. 2001	Oct. 2001	Nov. 2001	Nov. 2000		Mètres cubes
Mai 2001	Juin 2001	Juillet 2001	Août 2001	Sept. 2001	Oct. 2001	Nov. 2001	Nov. 2000		
								ASPHALTE	
68 381	85 300	109 297	117 982	122 290	83 573	76 845	95 866	Production	1
4 218	7 282	15 567	3 554	2 815	4 626	3 042	-344	Transferts d'un produit à l'autre	2
								Entrées inter-provinciales	5
9 027	14 005	7 516	9 552	12 850	9 348	11 866	11 288	Sorties inter-provinciales	6
1 452	1 090	1 146	2 901	1 901	2 713	6 103	2 095	Arrivages d'autres sociétés déclarantes	7
								Arrivages de sociétés non-déclarantes	8
9 500	11 400	14 600	18 900	16 600	22 400	13 100	16 200	Importations	9
75 773	56 997	49 115	45 428	57 788	48 932	37 086	49 077	Stocks à la fin de l'exercice	10
								Livraisons à d'autres sociétés déclarantes	11
5 573	23 679	39 650	33 149	41 349	8 749	2 757	13 374	Exportations	12
2	1	-2	73	-30	27	3	5	Pertes et rectifications	13
								Auto consommation	14
97 357	111 993	114 068	117 552	98 975	117 314	107 836	125 870	Ventes intérieures	15
								COKE DE PÉTROLE	
29 265	44 462	46 737	47 779	42 563	44 574	43 610	53 494	Production	1
								Transferts d'un produit à l'autre	2
								Entrées inter-provinciales	5
							3 382	Sorties inter-provinciales	6
								Arrivages d'autres sociétés déclarantes	7
								Arrivages de sociétés non-déclarantes	8
7 500	4 600	4 000	3 200	7 700	3 600	25 000	4 500	Importations	9
3 113	1 955	2 152	2 091	2 459	2 891	2 337	2 697	Stocks à la fin de l'exercice	10
								Livraisons à d'autres sociétés déclarantes	11
631	1 189	1 480	2 451	1 308	1 368	1 175	3 076	Exportations	12
24 303	32 177	33 282	33 612	29 251	30 545	30 354	39 290	Pertes et rectifications	13
								Auto consommation	14
10 904	16 854	15 778	14 977	19 336	15 829	37 635	11 434	Ventes intérieures	15
								HUILES & GRAISSES LUBRIF.	
87 726	98 169	81 898	99 046	78 609	91 262	90 001	92 150	Production	1
2 603	482	1 526	652	1 088	-321	2 176	2 397	Transferts d'un produit à l'autre	2
								Transferts aux charges d'alimentation	4
15 508	13 851	15 155	10 814	13 347	11 420	13 765	13 689	Entrées inter-provinciales	5
2 925	3 922	6 417	3 901	4 657	3 750	5 820	3 002	Sorties inter-provinciales	6
24 723	24 355	27 245	23 181	20 870	23 341	29 760	32 112	Arrivages d'autres sociétés déclarantes	7
8 353	8 185	7 941	5 702	5 168	6 593	5 654	8 963	Arrivages de sociétés non-déclarantes	8
18 211	20 883	19 931	18 134	18 572	19 588	20 540	14 867	Importations	9
17 527	16 224	15 344	18 339	14 328	20 410	14 573	18 722	Stocks à la fin de l'exercice	10
242 165	246 589	239 919	250 855	247 728	248 950	250 471	241 398	Livraisons à d'autres sociétés déclarantes	11
6 582	6 414	6 901	5 234	5 189	6 350	6 216	7 524	Exportations	12
54 725	57 466	49 864	52 500	47 505	53 248	50 252	51 393	Pertes et rectifications	13
-29	-40	-63	-3	-54	9	-28	-19	Auto consommation	14
415	294	195	131	146	109	144	394		
44 832	41 101	40 430	42 981	38 546	45 583	37 134	46 143	Ventes intérieures	15
								GAZ DE DISTILLATION	
143 135	153 474	156 001	150 244	98 821	99 802	139 506	122 634	Production	1
								Transferts d'un produit à l'autre	2
								Arrivages d'autres sociétés déclarantes	7
								Stocks à la fin de l'exercice	10
								Livraisons à d'autres sociétés déclarantes	11
143 135	153 474	156 001	150 244	98 821	99 802	139 506	122 634	Pertes et rectifications	13
								Auto consommation	14
								Ventes intérieures	15
								AUTRES PRODUITS	
79 096	85 226	73 218	46 771	24 482	117 885	60 156	80 055	Production	1
63 906	-103 654	-4 081	141 215	-25 223	-35 987	-21 725	-20 004	Transferts d'un produit à l'autre	2
								Transferts aux charges d'alimentation	4
166 230	134 701	173 091	163 372	143 226	173 312	165 582	179 038	Entrées inter-provinciales	5
29 572	49 989	61 811	77 135	38 245	41 102	25 158	62 870	Sorties inter-provinciales	6
15 441	1 982	1 990	123 976	4 691	1 437	1 712	21 564	Arrivages d'autres sociétés déclarantes	7
80 823	86 758	91 007	105 804	81 218	59 447	52 131	95 098	Arrivages de sociétés non-déclarantes	8
122 016	57 028	40 119	33 760	121 995	146 124	132 918	52 030	Importations	9
5 231	278	13 423	246	2 049	9 707	24	21	Stocks à la fin de l'exercice	10
512 496	424 101	404 501	378 531	373 321	438 175	409 499	390 494	Livraisons à d'autres sociétés déclarantes	11
80 468	86 392	92 128	108 022	69 320	66 269	49 753	90 437	Exportations	12
13 119	18 412	13 122	11 569	12 560	14 239	38 273	2 480	Pertes et rectifications	13
7	-4	1 693	-52	-80	-2	2	-64	Auto consommation	14
								Ventes intérieures	15

Table 1
Supply and Disposition of Petroleum Products, Alberta, November 2001

Cubic metres	Cum.2000	Cum.2001	Year 2000	Dec. 2000	Jan. 2001	Feb. 2001	March 2001	April 2001
	Cum.2000	Cum.2001	Année 2000	Déc. 2000	Jan. 2001	Fév. 2001	Mars 2001	Avril 2001
1 Domestic Crude and Equivalent Received	22 490 097	21 632 420	24 521 002	2 030 905	2 244 127	2 025 290	2 093 226	1 698 860
A Western Canada	22 490 097	21 632 420	24 521 002	2 030 905	2 244 127	2 025 290	2 093 226	1 698 860
B Eastern Canada	-	-	-	-	-	-	-	-
2 Total Imports of Crude and Equivalent	-	-	-	-	-	-	-	-
A Algeria	-	-	-	-	-	-	-	-
B Iran	-	-	-	-	-	-	-	-
C Iraq	-	-	-	-	-	-	-	-
D Kuwait	-	-	-	-	-	-	-	-
E Libya	-	-	-	-	-	-	-	-
F Mexico	-	-	-	-	-	-	-	-
G Nigeria	-	-	-	-	-	-	-	-
H Norway	-	-	-	-	-	-	-	-
I Saudi Arabia	-	-	-	-	-	-	-	-
J United Arab Emirates	-	-	-	-	-	-	-	-
K United Kingdom	-	-	-	-	-	-	-	-
L United States	-	-	-	-	-	-	-	-
M Venezuela	-	-	-	-	-	-	-	-
N Others	-	-	-	-	-	-	-	-
3 Total Crude and Equiv. Rec. by Refineries (1+2)	22 490 097	21 632 420	24 521 002	2 030 905	2 244 127	2 025 290	2 093 226	1 698 860
A By Pipeline	22 072 384	20 924 614	24 056 267	1 983 883	2 185 986	1 986 508	2 030 870	1 655 117
B By Other Means	417 713	707 806	464 735	47 022	58 141	38 782	62 356	43 743
4 Opening Inventory Crude	315 660	301 068	315 660	374 726	301 068	379 040	383 626	389 283
5 Closing Inventory Crude	301 068	327 665	301 068	301 068	379 040	383 626	389 283	312 930
6 Losses and Adjustments	5 982	2 368	4 859	-1 123	377	277	-6	-483
7 Crude and Equivalent Charged	22 425 049	21 603 455	24 530 735	2 105 686	2 165 778	2 020 427	2 087 575	1 775 696
A Conventional Crude Light	10 497 827	9 421 809	11 461 272	963 445	995 061	888 799	1 014 269	942 063
B Conventional Crude Heavy	1 232 662	1 248 387	1 356 743	124 081	118 064	112 674	87 988	49 692
C Synthetic Crude Oil	8 963 310	9 494 314	9 875 632	912 322	905 311	888 055	907 968	672 362
D Crude Bitumen	1 240 392	1 256 995	1 324 564	84 172	126 203	111 491	56 867	88 732
E Condensate and Pentanes	490 858	181 950	512 524	21 666	21 139	19 408	20 483	22 847
8 Other Materials Charged	1 595 926	1 542 438	1 782 376	186 450	173 076	151 116	147 123	110 253
A Crude Tops	86 967	60 498	94 901	7 934	5 384	6 182	5 721	6 468
B Crude Bottoms	-	-	-	-	-	-	-	-
C LPG s	1 018 093	990 303	1 150 356	132 263	123 049	104 330	94 716	71 385
D Natural Gas	371 727	383 161	409 797	38 070	35 327	32 030	36 874	23 522
E Lubes for Reprocessing	14 235	15 613	15 541	1 306	1 270	1 376	1 877	1 401
F Other Feedstocks	104 904	92 863	111 781	6 877	8 046	7 198	7 935	7 477
9 Total Feedstocks Charged (7+8)	24 020 975	23 145 893	26 313 111	2 292 136	2 338 854	2 171 543	2 234 698	1 885 949
10 Refinery Losses	-971 751	-931 182	-1 073 973	-102 222	-108 329	-97 125	-93 966	-81 944
Total, All Products	22 490 097	21 632 420	24 521 002	2 030 905	2 244 127	2 025 290	2 093 226	1 698 860
1 Refinery Production	24 992 726	24 077 075	27 387 084	2 394 358	2 447 183	2 258 568	2 328 664	1 967 893
4 Transfers to Refinery Feedstocks	1 595 926	1 542 438	1 782 376	186 450	173 076	151 116	147 123	110 253
5 Interprovincial Transfers -In-	687 995	885 768	702 486	14 491	80 036	65 178	49 132	52 271
6 Interprovincial Transfers -Out-	11 448 232	10 414 569	12 397 248	949 016	1 029 366	846 830	978 068	818 709
7 Receipts from Reporting Companies	4 186 333	6 405 989	4 563 104	376 771	519 343	494 831	401 372	529 606
8 Receipts from Non-reporting Companies	1 569 350	1 424 441	1 755 910	186 560	162 856	138 892	147 019	101 061
9 Imports	34 252	38 571	37 220	2 968	2 651	4 268	4 223	3 629
10 Closing Inventory	1 233 893	1 276 878	1 394 891	1 394 891	1 535 597	1 744 960	1 827 525	1 827 129
11 Deliveries to Reporting Companies	4 250 733	6 269 252	4 602 424	351 691	495 815	476 177	402 845	523 609
12 Exports	688 331	715 700	758 700	70 369	86 411	63 916	71 115	68 334
13 Losses and Adjustments	14 192	7 156	14 754	562	122	701	775	661
14 Own Consumption	1 045 412	983 761	1 141 369	95 957	113 076	84 057	92 309	83 563
15 Domestic Sales	12 457 057	13 016 981	13 617 162	1 160 105	1 173 497	1 139 677	1 155 610	1 049 727

Tableau 1

Approvisionnement et utilisation, produits pétroliers, Alberta, novembre 2001

May 2001	June 2001	July 2001	Aug. 2001	Sept. 2001	Oct. 2001	Nov. 2001	Nov. 2000		
Mai 2001	Juin 2001	Juillet 2001	Août 2001	Sept. 2001	Oct. 2001	Nov. 2001	Nov. 2000	Mètres cubes	
1 488 849	1 695 928	2 284 397	2 334 046	1 710 022	1 947 234	2 110 441	2 076 792	Arrivages de pétrole brut et équiv. domestique	1
1 488 849	1 695 928	2 284 397	2 334 046	1 710 022	1 947 234	2 110 441	2 076 792	de l'ouest du Canada	A
-	-	-	-	-	-	-	-	de l'est du Canada	B
-	-	-	-	-	-	-	-	Total des importations de brut et d'équivalents	2
-	-	-	-	-	-	-	-	Algérie	A
-	-	-	-	-	-	-	-	Iran	B
-	-	-	-	-	-	-	-	Iraq	C
-	-	-	-	-	-	-	-	Koweït	D
-	-	-	-	-	-	-	-	Lybie	E
-	-	-	-	-	-	-	-	Mexique	F
-	-	-	-	-	-	-	-	Nigéria	G
-	-	-	-	-	-	-	-	Norvège	H
-	-	-	-	-	-	-	-	Arabie Saoudite	I
-	-	-	-	-	-	-	-	Emirats Arabes Unis	J
-	-	-	-	-	-	-	-	Royaume-Uni	K
-	-	-	-	-	-	-	-	Etats Unis	L
-	-	-	-	-	-	-	-	Venezuela	M
-	-	-	-	-	-	-	-	Autres	N
1 488 849	1 695 928	2 284 397	2 334 046	1 710 022	1 947 234	2 110 441	2 076 792	Total arriv. de brut et équiv. aux raffs. (1+2)	3
1 406 586	1 626 312	2 224 339	2 255 623	1 640 586	1 877 422	2 035 265	2 024 120	Par pipe-line	A
82 263	69 616	60 058	78 423	69 436	69 812	75 176	52 672	Par d'autres moyens	B
312 930	348 130	330 150	315 948	363 328	313 677	336 166	304 502	Stocks de brut - Début	4
348 130	330 150	315 948	363 328	313 677	336 166	327 665	374 726	Stocks de brut - Fin	5
1 257	-421	-357	37	291	473	923	-20	Pertes et rectifications	6
1 452 392	1 714 329	2 298 956	2 286 629	1 759 382	1 924 272	2 118 019	2 006 588	Brut et équiv. introduit	7
489 022	675 544	997 177	963 917	736 707	816 467	902 783	912 086	Brut conventionnel léger	A
120 958	125 562	129 941	129 850	123 763	129 084	120 811	120 572	Brut conventionnel lourd	B
705 694	791 387	1 010 452	1 021 310	771 373	864 362	956 040	874 909	Pétrole brut synthétique	C
113 075	116 290	135 664	148 098	123 671	114 027	122 877	76 519	Pétrole bitumineux lourd	D
23 643	5 546	25 722	23 454	3 868	332	15 508	22 502	Condensats et pentanes	E
126 413	116 262	105 043	119 776	113 187	170 977	209 212	186 024	Autres matières utilisées	8
5 918	5 365	5 066	5 612	4 808	4 249	5 725	6 848	Produits de décantation	A
-	-	-	-	-	-	-	-	Résidus de brut	B
76 802	71 792	54 440	65 603	62 673	116 338	149 175	134 587	GPL	C
37 722	35 657	36 123	33 617	33 189	38 248	40 852	36 962	Gaz naturel	D
1 604	1 212	1 154	1 401	1 255	1 546	1 517	1 499	Lubrifiants recyclables	E
4 367	2 236	8 260	13 543	11 262	10 596	11 943	6 128	Autres charges d'alimentation	F
1 578 805	1 830 591	2 403 999	2 406 405	1 872 569	2 095 249	2 327 231	2 192 612	Total charges d'alimentation (7+8)	9
-58 287	-73 388	-93 930	-91 038	-66 720	-75 054	-91 401	-96 330	Perles en raffinerie	10
1 637 092	1 903 979	2 497 929	2 497 443	1 939 289	2 170 303	2 418 632	2 288 942	Total, tous les produits	
126 413	116 262	105 043	119 776	113 187	170 977	209 212	186 024	Production des raffineries	1
96 553	62 638	72 688	178 537	72 742	109 339	46 654	86 896	Retour pour alimentation des raffineries	4
805 433	740 481	1 126 817	1 052 278	887 168	1 043 919	1 085 500	966 526	Entrées inter-provinciales	5
682 326	572 682	535 153	635 877	840 403	716 639	477 757	381 666	Sorties inter-provinciales	6
107 599	125 753	93 486	105 853	90 572	170 287	181 063	197 396	Arrivages d'autres sociétés déclarantes	7
2 943	3 829	3 413	2 841	3 144	4 366	3 264	3 026	Arrivages de sociétés non-déclarantes	8
1 403 579	1 407 678	1 433 698	1 574 464	1 387 778	1 249 786	1 276 878	1 233 893	Importations	9
658 244	512 115	556 180	643 723	801 702	711 611	487 231	383 500	Stocks à la fin de l'exercice	10
53 073	68 968	55 570	48 867	71 519	57 673	70 254	79 951	Livraisons à d'autres sociétés déclarantes	11
416	533	879	786	908	777	598	581	Exportations	12
73 878	78 760	99 505	94 548	83 985	89 028	91 052	93 193	Pertes et rectifications	13
-	-	-	-	-	-	-	-	Auto consommation	14
1 232 606	1 147 663	1 232 655	1 319 807	1 174 367	1 234 941	1 156 431	1 171 141	Ventes Intérieures	15

Table 1

Supply and Disposition of Petroleum Products, Alberta, November 2001 – Continued

Cubic metres	Cum.2000	Cum.2001	Year 2000	Dec. 2000	Jan. 2001	Feb. 2001	March 2001	April 2001
	Cum.2000	Cum.2001	Année 2000	Déc. 2000	Jan. 2001	Fév. 2001	Mars 2001	Avril 2001
PROPANE & PROPANE MIXES								
1 Production	460 196	432 462	505 585	45 389	45 833	44 113	45 111	39 512
2 Interproduct Transfers	-20 435	-7 514	-25 595	-5 160	-4 592	-4 391	-3 728	-2 412
A. Portion transferred to petro-chemicals	-	-	-	-	-	-	-	-
3 Net Production	439 761	424 948	479 990	40 229	41 241	39 722	41 383	37 100
4 Transfers to Refinery Feedstocks	-	-	-	-	-	-	-	-
5 Interprovincial Transfers -In-	5 468	577	5 782	314	225	209	143	-
6 Interprovincial Transfers -Out-	1	5 670	1	-	-	-	-	-
7 Receipts from Reporting Companies	-	-	-	-	-	-	-	-
8 Receipts from Non-reporting Companies	23 948	15 752	25 528	1 580	1 137	1 158	1 277	1 397
9 Imports	-	-	-	-	-	-	-	-
10 Closing Inventory	863	1 176	1 074	1 074	1 058	872	1 209	807
11 Deliveries to Reporting Companies	-	-	-	-	-	-	-	-
12 Exports	-	4 097	-	-	-	-	-	-
13 Losses and Adjustments	173	55	178	5	2	-	5	4
14 Own Consumption	-	-	-	-	-	-	-	-
15 Domestic Sales	469 587	431 353	511 494	41 907	42 617	41 275	42 461	38 895
16 Total Exports (N.E.B. 145)	984 558	965 949	1 158 161	173 603	189 286	162 602	126 852	71 848
BUTANE & BUTANE MIXES								
1 Production	333 419	389 877	357 387	23 968	30 609	33 189	37 785	32 358
2 Interproduct Transfers	-5 473	-5 147	-6 705	-1 232	-1 569	-1 229	-1 117	-1 030
A. Portion transferred to petro-chemicals	-	-	-	-	-	-	-	-
3 Net Production	327 946	384 730	350 682	22 736	29 040	31 960	36 668	31 328
4 Transfers to Refinery Feedstocks	1 018 093	990 303	1 150 356	132 263	123 049	104 330	94 716	71 385
5 Interprovincial Transfers -In-	-	-	-	-	-	-	-	-
6 Interprovincial Transfers -Out-	-	-	-	-	-	-	-	-
7 Receipts from Reporting Companies	-	-	-	-	-	-	-	-
8 Receipts from Non-reporting Companies	1 021 874	993 989	1 155 666	133 792	124 488	105 388	96 406	72 606
9 Imports	-	-	-	-	-	-	-	-
10 Closing Inventory	6 840	5 974	8 351	8 351	7 107	5 998	7 032	7 060
11 Deliveries to Reporting Companies	-	-	-	-	-	-	-	-
12 Exports	1 887	11 103	1 887	-	-	-	-	-
13 Losses and Adjustments	4	-2	2	-2	1	-1	-	-1
14 Own Consumption	-	-	-	-	-	-	-	-
15 Domestic Sales	333 596	379 692	356 352	22 756	31 722	34 128	37 324	32 522
16 Total Exports (N.E.B. 145)	336 056	453 762	378 901	42 845	50 455	54 416	45 768	27 152
PETRO-CHEMICAL FEEDSTOCKS								
1 Production	395 613	367 314	427 354	31 741	38 357	33 198	36 219	31 503
2 Interproduct Transfers	-1 398	-5	-1 398	-	-	-	-	-
A. Backflow to refinery of energy by products	-	-	-	-	-	-	-	-
3 Net Production	394 215	367 309	425 956	31 741	38 357	33 198	36 219	31 503
4 Transfers to Refinery Feedstocks	27 008	24 896	29 095	2 087	1 987	2 250	2 606	2 463
5 Interprovincial Transfers -In-	2 530	36	2 566	36	36	-	-	-
6 Interprovincial Transfers -Out-	-	72	-	-	72	-	-	-
7 Receipts from Reporting Companies	-	-	-	-	-	-	-	-
8 Receipts from Non-reporting Companies	24 478	24 593	26 565	2 087	1 987	2 250	2 606	2 506
9 Imports	-	-	-	-	-	-	-	-
10 Closing Inventory	647	1 154	671	671	872	813	960	856
11 Deliveries to Reporting Companies	-	-	-	-	-	-	-	-
12 Exports	-	-	-	-	-	-	-	-
13 Losses and Adjustments	3 538	5 352	4 003	465	492	466	515	524
14 Own Consumption	-	-	-	-	-	-	-	-
15 Domestic Sales	390 684	361 135	421 972	31 288	37 628	32 791	35 557	31 126
NAPHTHA SPECIALTIES								
1 Production	61 333	71 663	85 802	24 469	11 195	8 243	6 553	14 615
2 Interproduct Transfers	45 916	-13 133	45 790	-126	-272	-123	-190	-10 159
3 Net Production	107 249	58 530	131 592	24 343	10 923	8 120	6 363	4 456
4 Transfers to Refinery Feedstocks	-	-	-	-	-	-	-	-
5 Interprovincial Transfers -In-	1 418	1 661	1 512	94	214	84	240	64
6 Interprovincial Transfers -Out-	2 744	2 447	2 888	144	223	308	234	268
7 Receipts from Reporting Companies	428	-	428	-	-	-	-	-
8 Receipts from Non-reporting Companies	2 402	3 829	2 712	310	213	531	86	216
9 Imports	-	-	-	-	-	-	-	-
10 Closing Inventory	4 085	14 155	7 393	7 393	8 782	6 061	6 382	6 897
11 Deliveries to Reporting Companies	759	-	759	-	-	-	-	-
12 Exports	-	-	-	-	-	-	-	-
13 Losses and Adjustments	18	33	29	11	-	3	10	3
14 Own Consumption	5	16	6	1	3	3	2	3
15 Domestic Sales	108 164	54 762	129 447	21 283	9 735	11 142	6 122	3 947

Tableau 1

Approvisionnement et utilisation, produits pétroliers, Alberta, novembre 2001 – suite

May 2001	June 2001	July 2001	Aug. 2001	Sept. 2001	Oct. 2001	Nov. 2001	Nov. 2000	
Mai 2001	Juin 2001	Juillet 2001	août 2001	Sept. 2001	Oct. 2001	Nov. 2001	Nov. 2000	Mètres cubes
32 339	33 123	39 570	39 104	29 153	38 528	46 076	41 680	PROPANE & MÉL DE PROPANE
-	-2 456	-3 538	-2 223	8 045	11 292	-3 511	-2 924	Production
-	-	-	-	-	-	-	-	Transferts d'un produit à l'autre
32 339	30 667	36 032	36 881	37 198	49 820	42 565	38 756	Partie transférée aux charges pétrochimiques
-	-	-	-	-	-	-	-	Production nette
-	-	-	-	-	-	-	-	Transferts aux charges d'alimentation
-	-	-	-	-	-	-	51	Entrées inter-provinciales
-	-	-	-	-	-	5 670	-	Sorties inter-provinciales
1 993	1 603	1 647	1 659	1 282	1 481	1 118	1 797	Arrivages d'autres sociétés déclarantes
-	-	-	-	-	-	-	-	Arrivages de sociétés non-déclarantes
687	1 150	788	802	414	1 023	1 176	863	Importations
-	-	-	-	-	-	-	-	Stocks à la fin de l'exercice
-	-	-	-	4 097	-	-	-	Livraisons à d'autres sociétés déclarantes
2	-	33	1	2	3	3	34	Exportations
-	-	-	-	-	-	-	-	Pertes et rectifications
-	-	-	-	-	-	-	-	Auto consommation
34 450	31 807	38 008	38 525	34 769	50 689	37 857	40 601	Ventes intérieures
39 032	35 758	39 548	54 981	63 959	79 091 ¹	102 992	140 231	Exportations totales (O.N.E.145)
43 286	36 781	40 820	37 991	29 564	38 881	28 613	27 055	BUTANE ET MÉL DE BUTANE
-168	-4	-5	-	-2	-23	-	-1 447	Production
-	-	-	-	-	-	-	-	Transferts d'un produit à l'autre
43 118	36 777	40 815	37 991	29 562	38 858	28 613	25 608	Partie transférée aux charges pétrochimiques
-	-	-	-	-	-	-	-	Production nette
76 802	71 792	54 440	65 603	62 673	116 338	149 175	134 587	Transferts aux charges d'alimentation
-	-	-	-	-	-	-	-	Entrées inter-provinciales
-	-	-	-	-	-	-	-	Sorties inter-provinciales
76 296	72 021	54 531	64 546	62 936	117 138	147 633	135 542	Arrivages d'autres sociétés déclarantes
-	-	-	-	-	-	-	-	Arrivages de sociétés non-déclarantes
9 605	10 179	4 801	8 062	4 901	6 885	5 974	6 840	Importations
-	-	-	-	-	-	-	-	Stocks à la fin de l'exercice
-	-	-	3 163	2 244	3 519	2 177	-	Livraisons à d'autres sociétés déclarantes
-	1	-1	-1	-	-	-	2	Exportations
-	-	-	-	-	-	-	-	Pertes et rectifications
-	-	-	-	-	-	-	-	Auto consommation
40 067	36 431	46 285	30 511	30 742	34 155	25 805	25 829	Ventes intérieures
10 410	19 088	18 785	24 052	43 856	70 198 ¹	89 582	47 850	Exportations totales (O.N.E.145)
27 627	23 947	31 772	34 719	34 408	37 409	38 155	35 949	CHARGES PÉTROCHIMIQUES
-	-	-	-	-5	-	-	1	Production
-	-	-	-	-	-	-	-	Transferts d'un produit à l'autre
-	-	-	-	-	-	-	-	Renvois à la raffinerie de sous-produits énergétiques
27 627	23 947	31 772	34 719	34 403	37 409	38 155	35 950	Production nette
2 113	2 063	2 337	2 218	2 356	2 346	2 157	2 115	Transferts aux charges d'alimentation
-	-	-	-	-	-	-	-	Entrées inter-provinciales
-	-	-	-	-	-	-	-	Sorties inter-provinciales
2 105	1 810	2 337	2 212	2 292	2 338	2 150	2 115	Arrivages d'autres sociétés déclarantes
-	-	-	-	-	-	-	-	Arrivages de sociétés non-déclarantes
1 148	947	1 150	1 133	906	838	1 154	647	Importations
-	-	-	-	-	-	-	-	Stocks à la fin de l'exercice
-	-	-	-	-	-	-	-	Livraisons à d'autres sociétés déclarantes
305	342	558	494	546	590	520	420	Exportations
-	-	-	-	-	-	-	-	Pertes et rectifications
-	-	-	-	-	-	-	-	Auto consommation
27 022	23 553	31 011	34 236	34 020	36 879	37 312	35 656	Ventes intérieures
2 383	3 826	4 230	3 637	4 675	2 275	10 031	10 877	PRODUITS SPÉCIAUX À BASE DE NAPHTHÉ
-327	-274	-292	-933	-94	-274	-195	-272	Production
2 056	3 552	3 938	2 704	4 581	2 001	9 836	10 605	Transferts d'un produit à l'autre
-	-	-	-	-	-	-	-	Production nette
180	211	135	109	114	146	164	177	Transferts aux charges d'alimentation
139	258	208	250	144	247	168	275	Entrées inter-provinciales
-	-	-	-	-	-	-	-	Sorties inter-provinciales
395	436	498	385	155	597	317	13	Arrivages d'autres sociétés déclarantes
-	-	-	-	-	-	-	-	Arrivages de sociétés non-déclarantes
7 566	8 915	11 371	12 075	11 757	12 379	14 155	4 085	Importations
-	-	-	-	-	-	-	-	Stocks à la fin de l'exercice
-	-	-	-	-	-	-	-	Livraisons à d'autres sociétés déclarantes
-	-	-	-	-	-	-	-	Exportations
3	-2	1	3	2	13	-	1	Pertes et rectifications
-	2	-	-	-	-	-	-	Auto consommation
1 820	2 592	1 906	2 241	5 022	1 862	8 373	18 965	Ventes intérieures

Table 1

Supply and Disposition of Petroleum Products, Alberta, November 2001 – Continued

Cubic metres	Cum. 2000	Cum. 2001	Year 2000	Dec. 2000	Jan. 2001	Feb. 2001	March 2001	April 2001
	Cum. 2000	Cum. 2001	Année 2000	Déc. 2000	Jan. 2001	Fév. 2001	Mars 2001	Avril 2001
AVIATION GASOLINE								
1 Production	70 450	74 730	74 022	3 572	3 637	6 832	10 551	4 736
2 Interproduct Transfers	-365	-532	-379	-14	-15	-65	-54	169
3 Net Production	70 085	74 198	73 643	3 558	3 622	6 767	10 497	4 905
4 Transfers to Refinery Feedstocks	-	-	-	-	-	-	-	-
5 Interprovincial Transfers -In-	493	227	493	-	3	-	-	-
6 Interprovincial Transfers -Out-	46 590	47 703	47 772	1 182	1 778	2 785	4 383	4 281
7 Receipts from Reporting Companies	13 991	14 577	14 545	554	659	422	1 535	662
8 Receipts from Non-reporting Companies	-	-	-	-	-	-	-	-
9 Imports	-	-	-	-	-	-	-	-
10 Closing Inventory	7 569	12 012	9 148	9 148	9 568	12 338	16 253	14 392
11 Deliveries to Reporting Companies	13 951	14 402	14 437	486	627	386	1 586	662
12 Exports	1 502	2 918	1 558	56	236	73	275	517
13 Losses and Adjustments	7	8	14	7	36	-27	-	-2
14 Own Consumption	4	-	4	-	-	-	-	-
15 Domestic Sales	22 345	21 107	23 147	802	1 187	1 202	1 873	1 970
MOTOR GASOLINE								
1 Production	9 510 975	8 739 473	10 357 327	846 352	854 977	787 147	810 536	779 133
2 Interproduct Transfers	-8 342	134 628	-7 350	992	3 913	-153	1 714	3 780
3 Net Production	9 502 633	8 874 101	10 349 977	847 344	858 890	786 994	812 250	782 913
4 Transfers to Refinery Feedstocks	4 135	4 482	4 251	116	264	191	478	398
5 Interprovincial Transfers -In-	247 207	317 571	248 793	1 586	32 646	32 103	23 989	16 492
6 Interprovincial Transfers -Out-	5 196 237	4 575 315	5 601 848	405 611	463 673	379 884	423 611	410 455
7 Receipts from Reporting Companies	2 269 368	3 719 825	2 483 305	213 937	288 626	289 219	239 002	318 144
8 Receipts from Non-reporting Companies	-	-	-	-	-	-	-	-
9 Imports	2 200	100	2 200	-	-	-	-	-
10 Closing Inventory	436 764	389 847	475 034	475 034	516 316	580 514	574 239	559 158
11 Deliveries to Reporting Companies	2 300 614	3 575 555	2 496 179	195 565	276 134	279 613	237 732	298 134
12 Exports	-	118	-	-	-	-	-	-
13 Losses and Adjustments	4 681	1 474	4 726	45	177	161	152	135
14 Own Consumption	465	445	518	53	64	74	66	61
15 Domestic Sales	4 530 587	4 839 395	4 953 794	423 207	398 568	384 195	419 477	423 447
Sales by Grade:								
16 Premium	232 783	225 922	252 872	20 089	17 008	16 375	19 303	20 967
17 Mid Grade	83 145	82 761	91 996	8 851	7 480	6 951	7 867	6 371
18 Regular No-Lead	4 214 659	4 530 612	4 608 926	394 267	374 080	360 869	392 307	396 109
19 Regular Leaded	-	100	-	-	-	-	-	-
20 Retail Sales of Motor Gasoline	3 681 922	3 932 576	4 027 438	345 516	325 663	313 919	342 747	344 399
AV-TURBO FUEL KEROSENE TYPE								
1 Production	1 248 173	1 225 790	1 350 005	101 832	106 906	116 792	111 037	77 908
2 Interproduct Transfers	-60 156	-39 431	-62 789	-2 633	-3 594	-6 042	-3 423	-3 370
3 Net Production	1 188 017	1 186 359	1 287 216	99 199	103 312	110 750	107 614	74 538
4 Transfers to Refinery Feedstocks	-	-	-	-	-	-	-	-
5 Interprovincial Transfers -In-	363	8 945	363	-	39	-	32	-
6 Interprovincial Transfers -Out-	453 793	425 750	488 061	34 268	35 354	26 877	46 254	22 431
7 Receipts from Reporting Companies	47 455	166 472	47 455	-	17 462	11 476	166	49
8 Receipts from Non-reporting Companies	-	-	-	-	-	-	-	-
9 Imports	-	-	-	-	-	-	-	-
10 Closing Inventory	48 709	61 803	46 270	46 270	45 723	66 773	67 034	59 048
11 Deliveries to Reporting Companies	48 143	167 262	48 236	93	17 551	11 592	95	172
12 Exports	9 743	15 627	12 048	2 305	2 029	1 389	24	26
13 Losses and Adjustments	815	294	745	-70	135	63	3	24
14 Own Consumption	-	-	-	-	-	-	-	-
15 Domestic Sales	734 073	737 310	799 115	65 042	66 291	61 255	61 175	59 920
AV-TURBO FUEL NAPHTHA TYPE								
1 Production	226 080	192 560	249 488	23 408	9 867	12 417	23 229	14 982
2 Interproduct Transfers	-50 310	-2 180	-60 556	-10 246	502	14	-285	-291
3 Net Production	175 770	190 380	188 932	13 162	10 369	12 431	22 944	14 691
4 Transfers to Refinery Feedstocks	-	-	-	-	-	-	-	-
5 Interprovincial Transfers -In-	287	334	287	-	17	2	-	-
6 Interprovincial Transfers -Out-	89 519	78 775	90 567	1 048	8 190	2 837	8 658	3 324
7 Receipts from Reporting Companies	13 597	9 197	14 264	667	730	620	954	564
8 Receipts from Non-reporting Companies	-	-	-	-	-	-	-	-
9 Imports	9	-	9	-	-	-	-	-
10 Closing Inventory	9 602	16 808	16 251	16 251	11 565	13 213	18 170	22 724
11 Deliveries to Reporting Companies	13 076	9 023	13 983	907	694	587	855	564
12 Exports	616	174	728	112	-	120	-	54
13 Losses and Adjustments	146	23	115	-31	49	2	29	-44
14 Own Consumption	-	-	-	-	-	-	-	-
15 Domestic Sales	86 994	111 359	92 138	5 144	6 869	7 859	9 399	6 803

Tableau 1

Approvisionnement et utilisation, produits pétroliers, Alberta, novembre 2001 – suite

May 2001	June 2001	July 2001	Aug. 2001	Sept. 2001	Oct. 2001	Nov. 2001	Nov. 2000	
Mai 2001	Juin 2001	Juillet 2001	Août 2001	Sept. 2001	Oct. 2001	Nov. 2001	Nov. 2000	Mètres cubes
6 086	8 777	9 560	11 415	8 624	2 194	2 318	1 206	ESSENCE D'AVIATION
-105	-122	-69	-166	-52	-46	-7	-24	Production
5 981	8 655	9 491	11 249	8 572	2 148	2 311	1 182	Transferts d'un produit à l'autre
								Production nette
								Transferts aux charges d'alimentation
21	23	20	8	150	2	-	-	Entrées inter-provinciales
7 381	6 451	6 303	8 411	2 707	2 373	850	1 298	Sorties inter-provinciales
1 576	1 767	2 484	1 889	1 158	1 494	931	448	Arrivages d'autres sociétés déclarantes
								Arrivages de sociétés non-déclarantes
								Importations
10 232	9 364	9 403	9 602	13 689	11 857	12 012	7 569	Stocks à la fin de l'exercice
1 574	1 940	2 369	1 831	1 224	1 244	959	476	Livraisons à d'autres sociétés déclarantes
115	265	448	207	129	423	230	156	Exportations
2	2	2	-	-1	-3	-1	-3	Pertes et rectifications
								Auto consommation
2 666	2 655	2 834	2 498	1 734	1 439	1 049	1 073	Ventes Intérieures
								ESSENCE POUR MOTEURS
605 312	696 954	931 649	917 743	665 840	796 704	893 478	842 904	Production
2 796	1 456	1 438	120 414	1 962	-3 940	1 248	1 002	Transferts d'un produit à l'autre
608 108	698 410	933 087	1 838 157	667 802	792 764	894 726	843 906	Production nette
								Transferts aux charges d'alimentation
557	402	804	503	288	357	240	91	Entrées inter-provinciales
40 548	24 562	36 638	15 994	28 353	55 801	10 445	23 426	Sorties inter-provinciales
364 902	296 784	490 919	362 915	364 270	522 205	495 697	432 015	Arrivages d'autres sociétés déclarantes
393 220	336 253	309 896	361 369	503 888	397 012	283 196	212 960	Arrivages de sociétés non-déclarantes
								Importations
388 356	422 032	406 316	601 598	530 684	411 049	389 847	436 764	Stocks à la fin de l'exercice
375 611	278 633	325 617	363 211	466 912	389 840	284 118	213 812	Livraisons à d'autres sociétés déclarantes
						118	-	Exportations
81	97	172	156	302	17	24	110	Pertes et rectifications
54	49	19	9	8	29	12	75	Auto consommation
471 473	449 584	477 806	493 544	439 177	452 764	429 360	408 411	Ventes Intérieures
								Ventes par catégorie:
21 038	20 009	23 343	25 644	20 626	20 064	21 545	17 781	Super
7 106	6 998	8 766	8 394	7 359	7 771	7 698	7 800	Intermédiaire
443 329	422 577	445 697	459 406	411 192	424 929	400 117	382 830	Ordinaire sans plomb
			100					Ordinaire avec plomb
383 540	365 656	385 034	397 716	353 905	369 550	350 447	333 437	Ventes nettes au détail
								CARBURÉACTEUR-TYPE KÉROSÉNE
103 638	127 301	163 956	134 088	111 829	90 527	81 808	99 045	Production
-3 076	-3 598	-2 954	-6 113	-2 273	-3 208	-1 780	-2 597	Transferts d'un produit à l'autre
100 562	123 703	161 002	127 975	109 556	87 319	80 028	96 448	Production nette
								Transferts aux charges d'alimentation
16	1 752	22	16	-	7 068	-	29	Entrées inter-provinciales
31 586	36 112	60 931	59 120	43 055	34 170	29 860	27 418	Sorties inter-provinciales
3 633	18 481	21 840	24 132	35 957	14 066	19 210	-	Arrivages d'autres sociétés déclarantes
								Arrivages de sociétés non-déclarantes
								Importations
55 880	65 197	83 499	63 957	69 469	65 161	61 803	48 709	Stocks à la fin de l'exercice
3 642	18 571	21 943	24 229	31 545	18 599	19 323	116	Livraisons à d'autres sociétés déclarantes
67	2 099	701	5 614	54	227	3 397	2 284	Exportations
21	87	1	-13	-18	-17	8	75	Pertes et rectifications
								Auto consommation
72 063	77 758	80 986	82 715	65 365	59 782	58 008	61 408	Ventes Intérieures
								CARBURÉACTEUR-TYPE NAPHTÉ
24 854	26 918	21 951	19 206	14 443	11 611	13 082	28 916	Production
-171	-700	-57	-320	-232	-67	-573	-10 405	Transferts d'un produit à l'autre
24 683	26 218	21 894	18 886	14 211	11 544	12 509	18 511	Production nette
								Transferts aux charges d'alimentation
					315	-	-	Entrées inter-provinciales
11 881	3 160	13 073	12 002	4 115	8 030	3 505	10 122	Sorties inter-provinciales
507	2 639	576	522	543	819	723	419	Arrivages d'autres sociétés déclarantes
								Arrivages de sociétés non-déclarantes
								Importations
16 561	17 862	17 430	14 442	16 648	13 518	16 808	9 602	Stocks à la fin de l'exercice
507	2 614	587	561	170	1 283	601	485	Livraisons à d'autres sociétés déclarantes
								Exportations
25	-21	-	-8	-10	-1	2	7	Pertes et rectifications
								Auto consommation
18 940	21 803	9 242	9 841	8 273	6 496	5 834	9 771	Ventes Intérieures

Table 1
Supply and Disposition of Petroleum Products, Alberta, November 2001 – Continued

Cubic metres	Cum.2000	Cum.2001	Year 2000	Dec. 2000	Jan. 2001	Feb. 2001	March 2001	April 2001
	Cum.2000	Cum.2001	Année 2000	Déc. 2000	Jan. 2001	Fév. 2001	Mars 2001	Avril 2001
STOVE OIL, KEROSENE								
1 Production	119 272	107 070	158 863	39 591	-	10 393	5 229	3 042
2 Interproduct Transfers	676	-33 240	-18 796	-19 472	-17 690	-9 702	1 113	-592
3 Net Production	119 948	73 830	140 067	20 119	-17 690	691	6 342	2 450
4 Transfers to Refinery Feedstocks	-	-	-	-	-	-	-	-
5 Interprovincial Transfers -In-	817	824	819	2	-	-	538	222
6 Interprovincial Transfers -Out-	103 056	82 494	105 725	2 669	3 801	2 345	1 334	1 245
7 Receipts from Reporting Companies	1 188	669	1 308	120	387	26	94	101
8 Receipts from Non-reporting Companies	-	-	-	-	-	-	-	-
9 Imports	-	100	-	-	-	-	-	100
10 Closing Inventory	19 190	11 907	34 189	34 189	8 914	4 477	7 595	7 964
11 Deliveries to Reporting Companies	1 791	1 869	1 933	142	1 444	84	57	101
12 Exports	667	430	1 034	367	122	13	15	-
13 Losses and Adjustments	145	-13	151	6	-7	-9	-33	28
14 Own Consumption	-	-	-	-	-	-	-	-
15 Domestic Sales	9 048	12 925	11 106	2 058	2 612	2 721	2 483	1 130
DIESEL FUEL OIL								
1 Production	8 624 946	8 352 116	9 460 259	835 313	884 310	781 462	815 451	689 939
2 Interproduct Transfers	11 469	81 326	20 356	8 887	-3 834	-1 098	-38 818	3 373
3 Net Production	8 636 415	8 433 442	9 480 615	844 200	880 476	780 364	776 633	693 312
4 Transfers to Refinery Feedstocks	-	-	-	-	-	-	-	-
5 Interprovincial Transfers -In-	329 592	293 621	334 656	5 064	33 689	19 042	14 906	26 080
6 Interprovincial Transfers -Out-	4 384 371	4 060 532	4 795 479	411 108	432 357	358 705	352 724	274 252
7 Receipts from Reporting Companies	1 591 072	2 264 287	1 733 101	142 029	192 918	175 186	141 047	192 447
8 Receipts from Non-reporting Companies	-	-	-	-	-	-	-	-
9 Imports	-	-	-	-	-	-	-	-
10 Closing Inventory	331 619	360 373	368 680	368 680	427 519	469 444	492 517	531 411
11 Deliveries to Reporting Companies	1 627 845	2 276 998	1 764 170	136 325	181 858	166 139	145 638	207 004
12 Exports	290 199	253 049	314 500	24 301	29 749	14 839	18 601	17 734
13 Losses and Adjustments	1 657	179	1 834	177	-554	63	136	35
14 Own Consumption	-	505	-	-	40	46	63	80
15 Domestic Sales	4 301 977	4 408 394	4 684 298	382 321	404 794	392 875	392 351	373 840
16 Sales of Low Sulfur	2 789 847	3 108 515	3 049 319	259 472	297 406	281 745	288 793	245 332
LIGHT FUEL OIL (#2 & 3)								
1 Production	-	-	-	-	-	-	-	-
2 Interproduct Transfers	86 738	127 139	99 891	13 153	27 887	17 796	45 115	13 399
3 Net Production	86 738	127 139	99 891	13 153	27 887	17 796	45 115	13 399
4 Transfers to Refinery Feedstocks	-	-	-	-	-	-	-	-
5 Interprovincial Transfers -In-	3 107	365	3 155	48	24	48	85	77
6 Interprovincial Transfers -Out-	49 532	99 221	58 530	8 998	19 942	10 417	36 295	17 617
7 Receipts from Reporting Companies	6 942	4 634	7 523	581	1 012	999	589	75
8 Receipts from Non-reporting Companies	-	-	-	-	-	-	-	-
9 Imports	-	-	-	-	-	-	-	-
10 Closing Inventory	2 715	635	36	36	743	1 514	5 772	111
11 Deliveries to Reporting Companies	6 574	4 883	7 209	635	1 012	1 013	596	106
12 Exports	-	-	-	-	-	-	-	-
13 Losses and Adjustments	-9	14	-6	3	1	9	-1	8
14 Own Consumption	-	-	-	-	-	-	-	-
15 Domestic Sales	38 604	27 421	45 429	6 825	7 261	6 633	4 641	1 481
HEAVY FUEL OIL (#4, 5 & 6)								
1 Production	707 390	705 820	775 567	68 177	72 337	49 638	72 325	64 630
2 Interproduct Transfers	-23 920	-47 132	-35 627	-11 707	-16 306	-17 055	-5 198	-4 723
3 Net Production	683 470	658 688	739 940	56 470	56 031	32 583	67 127	59 907
4 Transfers to Refinery Feedstocks	-	-	-	-	-	-	-	-
5 Interprovincial Transfers -In-	1 479	529	1 480	1	-	1	-	-
6 Interprovincial Transfers -Out-	630 932	618 085	680 033	49 101	53 310	48 475	57 610	56 314
7 Receipts from Reporting Companies	43 244	47 253	47 360	4 116	4 203	4 661	4 126	3 880
8 Receipts from Non-reporting Companies	-	-	-	-	-	-	-	-
9 Imports	-	-	-	-	-	-	-	-
10 Closing Inventory	47 326	54 129	52 348	52 348	54 349	37 359	45 244	45 795
11 Deliveries to Reporting Companies	43 135	47 413	47 251	4 116	4 203	4 661	4 126	3 880
12 Exports	7 667	10 470	9 090	1 423	258	98	-	1 120
13 Losses and Adjustments	127	38	131	4	-1	-	-	-
14 Own Consumption	-	-	-	-	-	-	-	-
15 Domestic Sales	31 954	28 683	32 875	921	463	1 001	1 632	1 922
16 Sales of Low Sulfur	x	x	x	x	x	x	x	x

Tableau 1

Approvisionnement et utilisation, produits pétroliers, Alberta, novembre 2001 – suite

May 2001	June 2001	July 2001	Aug. 2001	Sept. 2001	Oct. 2001	Nov. 2001	Nov. 2000	
Mai 2001	Juin 2001	Juillet 2001	Août 2001	Sept. 2001	Oct. 2001	Nov. 2001	Nov. 2000	Mètres cubes
756	13 441	25 720	10 043	-	19 922	18 524	11 268	MAZOUT POUR POÉLES
14 947	13 541	11 859	-12 074	-8 000	-12 459	-14 183	-5 200	Production
15 703	26 982	37 579	-2 031	-8 000	7 463	4 341	6 068	Transferts d'un produit à l'autre
-	-	-	-	-	-	-	-	Production nette
10	-	4	1	4	4	41	9	Transferts aux charges d'alimentation
17 113	17 124	24 253	6 808	3 604	2 704	2 163	2 643	Entrées inter-provinciales
2	5	2	12	7	33	-	167	Sorties inter-provinciales
-	-	-	-	-	-	-	-	Arrivages d'autres sociétés déclarantes
-	-	-	-	-	-	-	-	Arrivages de sociétés non-déclarantes
6 204	15 683	28 576	19 201	6 960	10 782	11 907	19 190	Importations
72	36	8	26	7	-	34	170	Stocks à la fin de l'exercice
-	4	19	31	88	73	65	68	Livraisons à d'autres sociétés déclarantes
1	4	1	4	-1	-1	-	-4	Exportations
-	-	-	-	-	-	-	-	Pertes et rectifications
-	-	-	-	-	-	-	-	Auto consommation
289	340	411	488	554	902	995	1 451	Ventes Intérieures
514 826	681 742	822 585	879 808	667 452	744 733	869 808	818 957	CARBURANT DIESEL
50 711	13 893	1 861	25 728	5 883	14 334	9 293	-7 696	Production
565 537	695 635	824 446	905 536	673 335	759 067	879 101	811 261	Transferts d'un produit à l'autre
-	-	-	-	-	-	-	-	Production nette
42 999	23 239	21 026	29 146	33 684	33 599	16 211	53 904	Transferts aux charges d'alimentation
299 637	306 402	412 730	447 599	357 968	376 515	441 643	386 446	Entrées inter-provinciales
269 991	198 179	175 555	219 930	270 572	278 427	150 035	149 055	Sorties inter-provinciales
-	-	-	-	-	-	-	-	Arrivages d'autres sociétés déclarantes
-	-	-	-	-	-	-	-	Arrivages de sociétés non-déclarantes
398 349	425 132	440 367	442 019	362 034	329 086	360 373	331 619	Importations
263 777	196 724	181 900	226 824	272 761	275 583	158 790	150 387	Stocks à la fin de l'exercice
16 730	25 784	22 977	29 155	29 811	23 621	24 048	20 866	Livraisons à d'autres sociétés déclarantes
41	29	111	80	92	103	43	15	Exportations
162	65	8	6	-	17	18	-	Pertes et rectifications
431 242	361 266	388 066	449 296	396 944	428 202	389 518	421 779	Auto consommation
293 735	258 647	273 187	301 076	273 473	310 147	284 974	281 524	Ventes Intérieures
-	-	-	-	-	-	-	-	Ventes en faible teneur en soufre
1 004	752	2 072	1 100	1 654	1 953	14 407	19 795	MAZOUTS LÉGERS (Nos 2 & 3)
1 004	752	2 072	1 100	1 654	1 953	14 407	19 795	Production
-	-	-	-	-	-	-	-	Transferts d'un produit à l'autre
-	-	-	-	-	-	-	-	Production nette
11	-	1 383	186	100	4	17	41	Transferts aux charges d'alimentation
131	191	53	540	319	414	311	1 083	Entrées inter-provinciales
-	-	-	-	-	-	-	-	Sorties inter-provinciales
159	130	135	88	145	59	635	2 715	Arrivages d'autres sociétés déclarantes
142	194	92	413	348	259	708	1 210	Arrivages de sociétés non-déclarantes
-2	-	-	-	-4	-1	4	-8	Importations
-	-	-	-	-	-	-	-	Stocks à la fin de l'exercice
936	778	645	1 098	771	1 239	1 938	6 603	Livraisons à d'autres sociétés déclarantes
37 985	41 181	89 349	79 961	70 127	63 807	64 480	61 925	Exportations
-6 594	5 742	-826	-201	-1 611	18	-378	-10 560	Pertes et rectifications
31 391	46 923	88 523	79 760	68 516	63 825	64 102	51 365	Auto consommation
54	84	160	-	83	-	147	-	Ventes Intérieures
43 700	37 763	66 936	69 611	61 749	62 161	60 456	58 275	Transferts aux charges d'alimentation
4 190	3 829	4 664	4 561	4 490	4 668	3 981	3 804	Entrées inter-provinciales
-	-	-	-	-	-	-	-	Sorties inter-provinciales
29 482	35 085	50 721	52 095	53 923	52 624	54 129	47 326	Arrivages d'autres sociétés déclarantes
4 190	3 829	4 664	4 561	4 490	4 828	3 981	3 804	Arrivages de sociétés non-déclarantes
1 861	-	1 379	2 767	2 247	-	740	1 366	Importations
-	-	18	18	-1	-	4	-1	Stocks à la fin de l'exercice
-	-	-	-	-	-	-	-	Livraisons à d'autres sociétés déclarantes
2 197	3 641	4 714	5 990	2 776	2 803	1 544	1 501	Exportations
x	x	x	x	x	x	x	x	Pertes et rectifications
-	-	-	-	-	-	-	-	Auto consommation
-	-	-	-	-	-	-	-	Ventes Intérieures
-	-	-	-	-	-	-	-	Ventes en faible teneur en soufre

Table 1

Supply and Disposition of Petroleum Products, Alberta, November 2001 – Concluded

Cubic metres	Cum. 2000	Cum. 2001	Year 2000	Dec. 2000	Jan. 2001	Feb. 2001	March 2001	April 2001
	Cum. 2000	Cum. 2001	Année 2000	Déc. 2000	Jan. 2001	Fév. 2001	Mars 2001	Avril 2001
ASPHALT								
1 Production	1 137 734	1 156 789	1 224 791	87 057	97 663	118 732	70 099	63 536
2 Interproduct Transfers	26 949	49 146	38 656	11 707	16 306	17 055	3 207	4 832
5 Interprovincial Transfers -In-	765	924	765	-	-	-	-	-
6 Interprovincial Transfers -Out-	274 528	284 792	282 778	8 250	1 899	5 786	7 562	12 537
7 Receipts from Reporting Companies	12 395	20 871	12 395	-	-	-	-	-
8 Receipts from Non-reporting Companies	-	-	-	-	-	-	-	-
9 Imports	3 100	4 200	3 400	300	200	500	700	400
10 Closing Inventory	90 286	101 264	125 732	125 732	175 382	249 139	251 443	246 692
11 Deliveries to Reporting Companies	13 855	20 911	13 855	-	-	-	-	-
12 Exports	352 927	376 565	394 231	41 304	53 326	47 271	51 820	48 611
13 Losses and Adjustments	555	50	551	-4	-	-19	-9	2
14 Own Consumption	-	127	-	-	-	-	127	-
15 Domestic Sales	538 968	573 953	553 036	14 068	9 294	9 492	12 202	12 369
PETROLEUM COKE								
1 Production	324 898	255 336	355 634	30 736	24 770	23 564	23 087	25 273
2 Interproduct Transfers	-	-	-	-	-	-	-	-
5 Interprovincial Transfers -In-	-	-	-	-	-	-	-	-
6 Interprovincial Transfers -Out-	-	-	-	-	-	-	-	-
7 Receipts from Reporting Companies	615	-	615	-	-	-	-	-
8 Receipts from Non-reporting Companies	-	-	-	-	-	-	-	-
9 Imports	2 900	4 100	2 900	-	100	1 400	400	300
10 Closing Inventory	1 911	1 525	1 865	1 865	1 572	1 572	1 848	1 833
11 Deliveries to Reporting Companies	615	-	615	-	-	-	-	-
12 Exports	-	-	-	-	-	-	-	-
13 Losses and Adjustments	-	-	-	-	-	-	-	-
14 Own Consumption	237 297	168 464	258 760	21 463	15 578	15 000	15 700	16 247
15 Domestic Sales	95 003	91 312	104 322	9 319	9 585	9 964	7 511	9 341
LUBE OILS AND GREASES								
1 Production	123 652	102 961	135 341	11 689	14 249	13 590	13 743	2 567
2 Interproduct Transfers	-341	-109	-338	3	-120	2	1	2
4 Transfers to Refinery Feedstocks	14 235	15 613	15 541	1 306	1 270	1 376	1 877	1 401
5 Interprovincial Transfers -In-	77 414	100 183	83 494	6 080	9 525	8 512	8 701	8 707
6 Interprovincial Transfers -Out-	96 300	88 097	103 132	6 832	7 942	7 901	11 538	9 821
7 Receipts from Reporting Companies	7 326	6 524	8 208	882	772	698	1 040	1 030
8 Receipts from Non-reporting Companies	6 859	4 549	7 057	198	94	138	203	38
9 Imports	26 043	30 071	28 711	2 668	2 351	2 368	3 123	2 829
10 Closing Inventory	56 381	65 915	59 147	59 147	65 356	70 870	70 321	62 793
11 Deliveries to Reporting Companies	3 828	3 224	4 097	269	267	188	267	288
12 Exports	122	390	153	31	32	31	26	14
13 Losses and Adjustments	175	-15	99	-76	-19	-	-20	-7
14 Own Consumption	168	123	187	19	7	10	24	26
15 Domestic Sales	120 480	129 979	130 853	10 373	11 163	10 288	13 648	11 158
STILL GAS								
1 Production	807 473	814 081	881 894	74 421	97 384	68 924	76 327	67 146
2 Interproduct Transfers	-	-	-	-	-	-	-	-
7 Receipts from Reporting Companies	-	-	-	-	-	-	-	-
10 Closing Inventory	-	-	-	-	-	-	-	-
11 Deliveries to Reporting Companies	-	-	-	-	-	-	-	-
13 Losses and Adjustments	-	-	-	-	-	-	-	-
14 Own Consumption	807 473	814 081	881 894	74 421	97 384	68 924	76 327	67 146
15 Domestic Sales	-	-	-	-	-	-	-	-
OTHER PRODUCTS								
1 Production	841 122	1 089 033	987 765	146 643	155 089	160 434	171 382	57 013
2 Interproduct Transfers	-1 008	-243 816	14 840	15 848	-616	4 991	1 663	-2 978
4 Transfers to Refinery Feedstocks	532 455	507 144	583 133	50 678	46 506	42 969	47 446	34 606
5 Interprovincial Transfers -In-	17 055	159 971	18 321	1 266	3 618	5 177	498	629
6 Interprovincial Transfers -Out-	120 629	45 616	140 434	19 805	825	510	27 865	6 164
7 Receipts from Reporting Companies	178 712	151 680	192 597	13 885	12 574	11 524	12 819	12 654
8 Receipts from Non-reporting Companies	489 789	381 729	538 382	48 593	34 937	29 427	46 441	24 298
9 Imports	-	-	-	-	-	-	-	-
10 Closing Inventory	169 386	178 201	188 702	188 702	200 771	224 003	261 506	259 588
11 Deliveries to Reporting Companies	176 547	147 712	189 700	13 153	12 025	11 914	11 893	12 698
12 Exports	23 001	40 759	23 471	470	659	82	354	258
13 Losses and Adjustments	2 160	-334	2 182	22	-190	-10	-12	-48
14 Own Consumption	-	-	-	-	-	-	-	-
15 Domestic Sales	644 993	808 201	767 784	122 791	133 708	132 856	107 754	39 856

Tableau 1

Approvisionnement et utilisation, produits pétroliers, Alberta, novembre 2001 – fin

May 2001	June 2001	July 2001	Aug. 2001	Sept. 2001	Oct. 2001	Nov. 2001	Nov. 2000	
Mai 2001	Juin 2001	Juillet 2001	Août 2001	Sept. 2001	Oct. 2001	Nov. 2001	Nov. 2000	Mètres cubes
105 279	101 722	119 752	128 013	119 247	123 539	109 207	81 804	ASPHALTE
6 736	-2 067	1 073	299	1 313	-88	480	10 560	Production
80	87	78	315	125	239	-	-	Transferts d'un produit à l'autre
20 443	28 094	42 561	77 032	39 720	25 679	23 479	13 274	Entrées inter-provinciales
-	393	3 339	4 829	7 510	4 800	-	80	Sorties inter-provinciales
-	-	-	-	-	-	-	-	Arrivages d'autres sociétés déclarantes
200	400	200	500	500	200	400	200	Arrivages de sociétés non-déclarantes
246 392	208 617	173 038	115 014	72 575	80 705	101 264	90 286	Importations
-	393	3 339	4 829	7 510	4 840	-	-	Stocks à la fin de l'exercice
33 670	40 732	29 808	7 770	27 584	7 800	28 173	51 003	Livraisons à d'autres sociétés déclarantes
-1	4	-20	84	1	7	1	28	Exportations
-	-	-	-	-	-	-	-	Pertes et rectifications
-	-	-	-	-	-	-	-	Auto consommation
58 483	69 087	84 333	102 265	96 319	82 234	37 875	23 435	Ventes intérieures
20 536	22 071	23 791	27 172	18 377	22 332	24 363	29 602	COKE DE PÉTROLE
-	-	-	-	-	-	-	-	Production
-	-	-	-	-	-	-	-	Transferts d'un produit à l'autre
-	-	-	-	-	-	-	-	Entrées inter-provinciales
-	-	-	-	-	-	-	-	Sorties inter-provinciales
-	-	-	-	-	-	-	-	Arrivages d'autres sociétés déclarantes
-	-	-	-	-	-	-	-	Arrivages de sociétés non-déclarantes
-	1 100	700	100	-	-	-	-	Importations
1 500	1 546	1	1 553	-	1 308	1 525	1 911	Stocks à la fin de l'exercice
-	-	-	-	-	-	-	-	Livraisons à d'autres sociétés déclarantes
-	-	-	-	-	-	-	-	Exportations
12 306	12 913	16 201	15 827	16 015	16 869	15 808	21 688	Pertes et rectifications
-	-	-	-	-	-	-	-	Auto consommation
8 563	10 212	9 835	9 893	3 915	4 155	8 338	7 755	Ventes intérieures
1 315	2 006	16 269	11 403	5 591	14 598	7 630	9 187	HUILES & GRAISSES LUBRIF.
17	-7	-9	42	-2	-34	-1	-485	Production
-	-	-	-	-	-	-	-	Transferts d'un produit à l'autre
1 604	1 212	1 154	1 401	1 255	1 546	1 517	1 499	Transferts aux charges d'alimentation
8 855	9 927	10 358	8 830	8 040	8 943	9 785	7 893	Entrées inter-provinciales
7 930	7 564	6 537	7 422	6 554	6 966	7 922	7 304	Sorties inter-provinciales
843	1 278	512	351	-	-	-	925	Arrivages d'autres sociétés déclarantes
138	196	171	96	983	1 044	1 448	243	Arrivages de sociétés non-déclarantes
2 743	2 329	2 513	2 141	2 644	4 166	2 864	2 826	Importations
55 114	49 943	60 051	60 603	58 685	65 746	65 915	56 381	Stocks à la fin de l'exercice
281	337	348	351	251	315	331	252	Livraisons à d'autres sociétés déclarantes
49	32	50	32	37	10	77	33	Exportations
23	-2	9	-	3	5	-7	-33	Pertes et rectifications
25	16	3	3	2	3	4	17	Auto consommation
11 678	11 741	11 605	13 102	11 072	12 811	11 713	11 806	Ventes intérieures
61 328	65 715	83 274	78 703	67 960	72 110	75 210	71 413	GAZ DE DISTILLATION
-	-	-	-	-	-	-	-	Production
-	-	-	-	-	-	-	-	Transferts d'un produit à l'autre
-	-	-	-	-	-	-	-	Arrivages d'autres sociétés déclarantes
-	-	-	-	-	-	-	-	Stocks à la fin de l'exercice
-	-	-	-	-	-	-	-	Livraisons à d'autres sociétés déclarantes
61 328	65 715	83 274	78 703	67 960	72 110	75 210	71 413	Pertes et rectifications
-	-	-	-	-	-	-	-	Auto consommation
-	-	-	-	-	-	-	-	Ventes intérieures
49 542	18 474	73 681	84 437	91 999	91 133	135 849	117 154	AUTRES PRODUITS
-65 770	-26 156	-10 553	-125 553	-6 586	-7 458	-4 800	10 252	Production
-	-	-	-	-	-	-	-	Transferts d'un produit à l'autre
45 337	40 793	46 308	50 051	46 615	50 390	56 123	47 732	Transferts aux charges d'alimentation
3 790	2 753	4 247	124 108	2 089	3 218	9 844	1 366	Entrées inter-provinciales
710	769	983	922	2 381	1 909	2 578	16 986	Sorties inter-provinciales
8 233	9 667	16 232	17 742	15 959	14 906	19 370	12 725	Arrivages d'autres sociétés déclarantes
26 672	49 687	34 302	36 955	22 924	47 689	28 397	57 686	Arrivages de sociétés non-déclarantes
-	-	-	-	-	-	-	-	Importations
176 344	135 896	146 051	172 220	184 988	186 766	178 201	169 386	Stocks à la fin de l'exercice
8 448	8 844	15 313	16 887	16 484	14 820	18 386	12 788	Livraisons à d'autres sociétés déclarantes
581	52	188	128	5 228	22 000	11 229	4 175	Exportations
-82	-8	-6	-32	-5	62	-3	-62	Pertes et rectifications
-	-	-	-	-	-	-	-	Auto consommation
50 717	44 423	44 968	43 564	42 914	58 529	108 912	95 105	Ventes intérieures

Table 1

Supply and Disposition of Petroleum Products, Other Provinces and Territories, November 2001

Cubic metres	Cum.2000	Cum.2001	Year 2000	Dec. 2000	Jan. 2001	Feb. 2001	March 2001	April 2001
	Cum.2000	Cum.2001	Année 2000	Déc. 2000	Jan. 2001	Fév. 2001	Mars 2001	Avril 2001
1 Domestic Crude and Equivalent Received	6 626 595	6 491 394	7 239 275	612 680	621 338	557 134	485 966	419 177
A Western Canada	6 626 595	6 491 394	7 239 275	612 680	621 338	557 134	485 966	419 177
B Eastern Canada	-	-	-	-	-	-	-	-
2 Total Imports of Crude and Equivalent	-	-	-	-	-	-	-	-
A Algeria	-	-	-	-	-	-	-	-
B Iran	-	-	-	-	-	-	-	-
C Iraq	-	-	-	-	-	-	-	-
D Kuwait	-	-	-	-	-	-	-	-
E Libya	-	-	-	-	-	-	-	-
F Mexico	-	-	-	-	-	-	-	-
G Nigeria	-	-	-	-	-	-	-	-
H Norway	-	-	-	-	-	-	-	-
I Saudi Arabia	-	-	-	-	-	-	-	-
J United Arab Emirates	-	-	-	-	-	-	-	-
K United Kingdom	-	-	-	-	-	-	-	-
L United States	-	-	-	-	-	-	-	-
M Venezuela	-	-	-	-	-	-	-	-
N Others	-	-	-	-	-	-	-	-
3 Total Crude and Equiv. Rec. by Refineries (1+2)	6 626 595	6 491 394	7 239 275	612 680	621 338	557 134	485 966	419 177
A By Pipeline	6 488 951	6 461 528	7 093 508	604 557	619 711	554 708	482 442	416 090
B By Other Means	137 644	29 866	145 767	8 123	1 627	2 426	3 524	3 087
4 Opening Inventory Crude	61 896	141 204	61 896	130 154	141 204	151 963	149 391	136 535
5 Closing Inventory Crude	141 204	150 584	141 204	141 204	151 963	149 391	136 535	201 486
6 Losses and Adjustments	-4 022	-4 276	-3 315	707	-1 325	-273	586	-1 445
7 Crude and Equivalent Charged	6 562 359	6 486 290	7 163 282	600 923	611 904	559 979	498 236	355 671
A Conventional Crude Light	2 739 969	2 817 226	3 016 029	276 060	279 850	266 307	175 406	262 883
B Conventional Crude Heavy	3 556 482	3 358 620	3 865 202	308 720	310 912	287 377	289 396	58 330
C Synthetic Crude Oil	157 173	224 555	173 316	16 143	21 142	5 927	17 574	23 979
D Crude Bitumen	-	-	-	-	-	-	-	-
E Condensate and Pentanes	108 735	85 889	108 735	-	-	368	15 860	10 479
8 Other Materials Charged	454 169	421 275	494 896	40 727	37 803	38 141	38 654	26 669
A Crude Tops	-	-	-	-	-	-	-	-
B Crude Bottoms	-	-	-	-	-	-	-	-
C LPG's	21 440	20 657	23 681	2 241	2 279	1 526	942	2 664
D Natural Gas	188 478	182 987	207 321	18 843	18 830	17 057	17 720	3 014
E Lubcs for Reprocessing	33 028	31 911	35 712	2 684	1 951	2 945	3 272	2 928
F Other Feedstocks	211 223	185 720	228 182	16 959	14 743	16 613	16 720	18 063
9 Total Feedstocks Charged (7+8)	7 016 528	6 907 565	7 658 178	641 650	649 707	598 120	536 890	382 340
10 Refinery Losses	-168 915	-217 850	-183 549	-14 634	-19 510	-18 169	-14 504	-7 884
Total, All Products								
1 Refinery Production	7 185 443	7 125 415	7 841 727	656 284	669 217	616 289	551 394	390 224
4 Transfers to Refinery Feedstocks	454 169	421 275	494 896	40 727	37 803	38 141	38 654	26 669
5 Interprovincial Transfers -In-	12 325 593	11 085 402	13 322 995	997 402	1 100 153	907 409	1 053 647	876 802
6 Interprovincial Transfers -Out-	2 652 441	2 205 890	2 834 245	181 804	240 054	191 008	185 710	157 708
7 Receipts from Reporting Companies	8 666 293	8 447 917	9 387 120	720 827	813 933	690 580	746 656	691 006
8 Receipts from Non-reporting Companies	259 063	212 380	283 054	23 991	18 336	20 387	15 900	20 090
9 Imports	1 736 385	2 252 754	1 984 964	248 579	169 752	164 259	182 093	139 379
10 Closing Inventory	2 045 129	2 229 860	2 122 917	2 122 917	2 183 743	2 221 292	2 261 072	2 072 937
11 Deliveries to Reporting Companies	8 680 227	8 612 734	9 359 147	678 920	863 675	697 352	772 036	687 572
12 Exports	1 412 365	981 427	1 549 594	137 229	94 561	43 534	57 983	58 320
13 Losses and Adjustments	19 039	6 462	19 607	568	195	280	683	66
14 Own Consumption	324 462	406 178	360 216	35 754	48 661	29 542	36 170	28 226
15 Domestic Sales	16 652 582	16 382 959	18 146 875	1 494 293	1 425 616	1 361 518	1 418 674	1 347 075

Tableau 1

Approvisionnement et utilisation, produits pétroliers, autres provinces et territoires, novembre 2001

May 2001	June 2001	July 2001	Aug. 2001	Sept. 2001	Oct. 2001	Nov. 2001	Nov. 2000		Mètres cubes
Mai 2001	Juin 2001	Juillet 2001	Août 2001	Sept. 2001	Oct. 2001	Nov. 2001	Nov. 2000		
606 933	649 222	683 043	672 830	619 894	584 274	591 583	617 965	Arrivages de pétrole brut et équiv. domestique	1
606 933	649 222	683 043	672 830	619 894	584 274	591 583	617 965	de l'ouest du Canada	A
-	-	-	-	-	-	-	-	de l'est du Canada	B
-	-	-	-	-	-	-	-	Total des importations de brut et d'équivalents	2
-	-	-	-	-	-	-	-	Algérie	A
-	-	-	-	-	-	-	-	Iran	B
-	-	-	-	-	-	-	-	Iraq	C
-	-	-	-	-	-	-	-	Koweït	D
-	-	-	-	-	-	-	-	Lybie	E
-	-	-	-	-	-	-	-	Mexique	F
-	-	-	-	-	-	-	-	Nigéria	G
-	-	-	-	-	-	-	-	Norvège	H
-	-	-	-	-	-	-	-	Arabie Saoudite	I
-	-	-	-	-	-	-	-	Emirats Arabes Unis	J
-	-	-	-	-	-	-	-	Royaume-Uni	K
-	-	-	-	-	-	-	-	Etats Unis	L
-	-	-	-	-	-	-	-	Vénézuéla	M
-	-	-	-	-	-	-	-	Autres	N
606 933	649 222	683 043	672 830	619 894	584 274	591 583	617 965	Total arriv. de brut et équiv. aux raffis. (1+2)	3
604 528	638 061	681 926	671 880	618 528	583 357	590 297	605 081	Par pipe-line	A
2 405	11 161	1 117	950	1 366	917	1 286	12 884	Par d'autres moyens	B
201 486	183 188	195 378	202 087	203 949	205 353	161 344	114 823	Stocks de brut - Début	4
183 188	195 378	202 087	203 949	205 353	161 344	150 584	130 154	Stocks de brut - Fin	5
-896	-67	-968	-67	252	-73	-	-1 169	Pertes et rectifications	6
626 127	637 099	677 302	671 035	618 238	628 356	602 343	603 803	Brut et équiv. introduit	7
273 173	252 003	264 072	267 996	257 562	242 207	275 767	263 222	Brut conventionnel léger	A
316 985	345 654	383 610	373 799	335 005	358 447	299 105	326 391	Brut conventionnel lourd	B
31 722	37 632	26 571	25 505	10 558	14 877	9 068	10 327	Pétrole brut synthétique	C
-	-	-	-	-	-	-	-	Pétrole bitumineux lourd	D
4 247	1 810	3 049	3 735	15 113	12 825	18 403	3 863	Condensats et pentanes	E
40 863	38 430	36 504	34 586	37 750	49 233	42 642	45 036	Autres matières utilisées	8
-	-	-	-	-	-	-	-	Produits de décantation	A
-	-	-	-	-	-	-	-	Résidus de brut	B
1 334	-	3 018	3 012	2 362	1 332	2 188	2 294	GPL	C
15 359	16 921	17 894	19 327	18 616	19 559	18 690	18 698	Gaz naturel	D
2 747	2 908	3 196	3 092	2 538	3 345	2 989	2 916	Lubrifiants recyclables	E
21 423	18 601	12 396	9 155	14 234	24 997	18 775	21 128	Autres charges d'alimentation	F
666 990	675 529	713 806	705 621	655 988	677 589	644 985	648 839	Total charges d'alimentation (7+8)	9
-26 317	-21 577	-20 843	-23 640	-25 833	-17 369	-22 204	-13 788	Pertes en raffinerie	10
693 307	697 106	734 649	729 261	681 821	694 958	667 189	662 627	Total, tous les produits	
693 307	697 106	734 649	729 261	681 821	694 958	667 189	662 627	Production des raffineries	1
40 863	38 430	36 504	34 586	37 750	49 233	42 642	45 036	Retour pour alimentation des raffineries	4
918 848	834 210	1 210 330	1 115 419	890 222	1 022 830	1 155 532	1 072 317	Entrées inter-provinciales	5
252 030	196 504	196 901	204 203	166 219	263 477	152 076	272 614	Sorties inter-provinciales	6
746 939	757 302	849 478	843 766	730 557	808 942	768 758	849 164	Arrivages d'autres sociétés déclarantes	7
20 717	24 776	17 706	10 015	10 903	31 012	22 538	21 036	Arrivages de sociétés non-déclarantes	8
311 799	310 335	188 333	265 175	215 889	153 851	151 889	205 977	Importations	9
1 981 745	1 985 299	2 189 686	2 092 465	2 076 129	1 965 072	2 229 860	2 045 129	Stocks à la fin de l'exercice	10
781 960	782 622	826 384	872 239	751 418	834 649	742 827	839 033	Livraisons à d'autres sociétés déclarantes	11
49 114	85 265	80 605	113 942	93 483	132 966	171 654	143 464	Exportations	12
1 817	1 307	720	963	54	580	-203	411	Pertes et rectifications	13
36 562	39 089	45 844	41 186	30 933	34 235	35 730	30 863	Auto consommation	14
1 620 456	1 476 958	1 609 151	1 793 738	1 465 871	1 507 510	1 356 392	1 447 571	Ventes Intérieures	15

Table 1
Supply and Disposition of Petroleum Products, Other Provinces and Territories, November 2001 – Continued

Cubic metres	Cum.2000	Cum.2001	Year 2000	Dec. 2000	Jan. 2001	Feb. 2001	March 2001	April 2001
	Cum.2000	Cum.2001	Année 2000	Déc. 2000	Jan. 2001	Fév. 2001	Mars 2001	Avril 2001
PROPANE & PROPANE MIXES								
1 Production	127 152	115 493	136 447	9 295	11 273	10 305	8 487	5 330
2 Interproduct Transfers	-529	-4 491	-256	273	-210	-167	-124	7
A. Portion transferred to petro-chemicals	-	-	-	-	-	-	-	-
3 Net Production	126 623	111 002	136 191	9 568	11 063	10 138	8 363	5 337
4 Transfers to Refinery Feedstocks	-	-	-	-	-	-	-	-
5 Interprovincial Transfers -In-	3	-	3	-	-	-	-	-
6 Interprovincial Transfers -Out-	-	-	-	-	-	-	-	-
7 Receipts from Reporting Companies	1 748	407	1 850	102	102	68	68	68
8 Receipts from Non-reporting Companies	48 494	38 446	53 677	5 183	3 244	2 941	3 269	3 276
9 Imports	-	-	-	-	-	-	-	-
10 Closing Inventory	9 045	10 030	3 170	3 170	2 258	1 960	2 857	2 816
11 Deliveries to Reporting Companies	1 744	407	1 846	102	102	68	68	68
12 Exports	2 208	104	3 806	1 598	104	-	-	-
13 Losses and Adjustments	2 849	265	2 851	2	4	36	20	32
14 Own Consumption	3 249	1 197	3 504	255	-	-	139	521
15 Domestic Sales	163 150	141 022	181 921	18 771	15 111	13 341	10 576	8 101
16 Total Exports (N.E.B.145)	3 543 744	2 495 829	4 008 805	465 061	436 485	313 559	232 704	185 015
BUTANE & BUTANE MIXES								
1 Production	169 191	185 317	186 948	17 757	17 966	18 320	18 681	5 396
2 Interproduct Transfers	-78 676	-69 907	-91 617	-12 941	-11 274	-10 266	-6 580	-1 696
A. Portion transferred to petro-chemicals	-	-	-	-	-	-	-	-
3 Net Production	90 515	115 410	95 331	4 816	6 692	8 054	12 101	3 700
4 Transfers to Refinery Feedstocks	21 440	20 657	23 681	2 241	2 279	1 526	942	2 664
5 Interprovincial Transfers -In-	-	-	-	-	-	-	-	-
6 Interprovincial Transfers -Out-	-	-	-	-	-	-	-	-
7 Receipts from Reporting Companies	-	-	-	-	-	-	-	-
8 Receipts from Non-reporting Companies	26 283	21 577	28 679	2 396	2 402	1 603	1 034	2 795
9 Imports	-	-	-	-	-	-	-	-
10 Closing Inventory	30 097	30 504	20 738	20 738	13 911	11 678	12 764	10 320
11 Deliveries to Reporting Companies	-	-	-	-	-	-	-	-
12 Exports	-	-	-	-	-	-	-	-
13 Losses and Adjustments	1 979	232	2 022	43	4	37	86	-3
14 Own Consumption	2 291	8 471	4 497	2 206	7 276	309	100	453
15 Domestic Sales	79 794	97 861	91 875	12 081	6 362	10 018	10 921	5 825
16 Total Exports (N.E.B.145)	732 098	342 397	812 346	80 248	66 154	49 664	25 969	17 872
PETRO-CHEMICAL FEEDSTOCKS								
1 Production	-	-	-	-	-	-	-	-
2 Interproduct Transfers	-	-	-	-	-	-	-	-
A. Backflow to refinery of energy by products	-	-	-	-	-	-	-	-
3 Net Production	-	-	-	-	-	-	-	-
4 Transfers to Refinery Feedstocks	-	-	-	-	-	-	-	-
5 Interprovincial Transfers -In-	-	220	-	-	-	-	-	17
6 Interprovincial Transfers -Out-	-	-	-	-	-	-	-	-
7 Receipts from Reporting Companies	-	-	-	-	-	-	-	-
8 Receipts from Non-reporting Companies	-	-	-	-	-	-	-	-
9 Imports	-	-	-	-	-	-	-	-
10 Closing Inventory	-	17	-	-	-	-	-	17
11 Deliveries to Reporting Companies	-	-	-	-	-	-	-	-
12 Exports	-	-	-	-	-	-	-	-
13 Losses and Adjustments	-	-	-	-	-	-	-	-
14 Own Consumption	-	-	-	-	-	-	-	-
15 Domestic Sales	-	203	-	-	-	-	-	-
NAPHTHA SPECIALTIES								
1 Production	-	-	-	-	-	-	-	-
2 Interproduct Transfers	1 332	616	1 421	89	83	54	78	56
3 Net Production	1 332	616	1 421	89	83	54	78	56
4 Transfers to Refinery Feedstocks	-	-	-	-	-	-	-	-
5 Interprovincial Transfers -In-	3 208	2 946	3 375	167	257	343	303	301
6 Interprovincial Transfers -Out-	295	384	315	20	18	15	101	28
7 Receipts from Reporting Companies	120	-	120	-	-	-	-	-
8 Receipts from Non-reporting Companies	496	423	541	45	51	45	8	101
9 Imports	130	34	130	-	-	-	-	-
10 Closing Inventory	642	507	574	574	591	681	619	707
11 Deliveries to Reporting Companies	109	4	109	-	-	1	-	-
12 Exports	-	-	-	-	-	-	-	-
13 Losses and Adjustments	67	19	72	5	3	2	-1	1
14 Own Consumption	1	2	1	-	-	-	-	1
15 Domestic Sales	5 034	3 677	5 378	344	353	334	351	340

Tableau 1

Approvisionnement et utilisation, produits pétroliers, autres provinces et territoires, novembre 2001 – suite

May 2001	June 2001	July 2001	Aug. 2001	Sept. 2001	Oct. 2001	Nov. 2001	Nov. 2000	
Mai 2001	Juin 2001	Juillet 2001	Août 2001	Sept 2001	Oct. 2001	Nov. 2001	Nov. 2000	Mètres cubes
10 997	12 909	12 216	13 374	10 014	9 844	10 744	10 012	PROPANE & MÉL DE PROPANE
-464	-710	-862	-947	-810	-215	11	-103	Production
-	-	-	-	-	-	-	-	Transferts d'un produit à l'autre
-	-	-	-	-	-	-	-	Partie transférée aux charges pétrochimiques
10 533	12 199	11 354	12 427	9 204	9 629	10 755	9 909	Production nette
-	-	-	-	-	-	-	-	Transferts aux charges d'alimentation
-	-	-	-	-	-	-	-	Entrées inter-provinciales
-	-	-	-	-	-	-	-	Sorties inter-provinciales
68	33	-	-	-	-	-	101	Arrivages d'autres sociétés déclarantes
3 934	3 783	3 938	4 043	3 461	3 499	3 058	3 942	Arrivages de sociétés non-déclarantes
-	-	-	-	-	-	-	-	Importations
4 583	6 175	7 362	9 023	10 427	10 343	10 030	9 045	Stocks à la fin de l'exercice
68	33	-	-	-	-	-	101	Livraisons à d'autres sociétés déclarantes
-	-	-	-	-	-	-	-	Exportations
132	-1	26	2	1	9	4	74	Pertes et rectifications
184	-	351	-	-	-	2	263	Auto consommation
12 384	14 391	13 728	14 807	11 260	13 203	14 120	14 147	Ventes intérieures
106 036	109 346	173 833	203 920	182 648	253 264 ¹	299 019	383 314	Exportations totales (O.N.E.145)
19 022	18 059	17 033	17 583	18 484	17 023	17 750	16 905	BUTANE ET MÉL DE BUTANE
-851	-1 713	-2 065	-2 174	-6 528	-14 578	-12 182	-14 341	Production
-	-	-	-	-	-	-	-	Transferts d'un produit à l'autre
-	-	-	-	-	-	-	-	Partie transférée aux charges pétrochimiques
18 171	16 346	14 968	15 409	11 956	2 445	5 568	2 564	Production nette
1 334	-	3 018	3 012	2 362	1 332	2 188	2 294	Transferts aux charges d'alimentation
-	-	-	-	-	-	-	-	Entrées inter-provinciales
-	-	-	-	-	-	-	-	Sorties inter-provinciales
-	-	-	-	-	-	-	-	Arrivages d'autres sociétés déclarantes
1 421	88	3 088	3 084	2 422	1 395	2 245	2 426	Arrivages de sociétés non-déclarantes
-	-	-	-	-	-	-	-	Importations
12 928	21 528	28 784	36 954	40 286	34 034	30 504	30 097	Stocks à la fin de l'exercice
-	-	-	-	-	-	-	-	Livraisons à d'autres sociétés déclarantes
-	-	-	-	-	-	-	-	Exportations
-	45	10	9	9	27	8	66	Pertes et rectifications
148	98	85	-	-	-	2	369	Auto consommation
15 502	7 691	7 687	7 302	8 675	8 733	9 145	10 046	Ventes intérieures
18 428	12 249	16 470	26 999	29 264	44 142 ²	35 186	85 460	Exportations totales (O.N.E.145)
-	-	-	-	-	-	-	-	CHARGES PÉTROCHIMIQUES
-	-	-	-	-	-	-	-	Production
-	-	-	-	-	-	-	-	Transferts d'un produit à l'autre
-	-	-	-	-	-	-	-	Renvois à la raffinerie de sous-produits énergétiques
-	-	-	-	-	-	-	-	Production nette
-	-	-	-	-	-	-	-	Transferts aux charges d'alimentation
-	-	113	-	-	90	-	-	Entrées inter-provinciales
-	-	-	-	-	-	-	-	Sorties inter-provinciales
-	-	-	-	-	-	-	-	Arrivages d'autres sociétés déclarantes
-	-	-	-	-	-	-	-	Arrivages de sociétés non-déclarantes
-	-	-	-	-	-	-	-	Importations
17	17	17	17	17	17	17	-	Stocks à la fin de l'exercice
-	-	-	-	-	-	-	-	Livraisons à d'autres sociétés déclarantes
-	-	-	-	-	-	-	-	Exportations
-	-	-	-	-	-	-	-	Pertes et rectifications
-	-	-	-	-	-	-	-	Auto consommation
-	-	113	-	-	90	-	-	Ventes intérieures
-	-	-	-	-	-	-	-	PRODUITS SPÉCIAUX À BASE DE NAPHTHE
24	35	45	59	46	47	89	292	Production
24	35	45	59	46	47	89	292	Transferts d'un produit à l'autre
-	-	-	-	-	-	-	-	Production nette
-	-	-	-	-	-	-	-	Transferts aux charges d'alimentation
186	282	243	293	195	322	221	309	Entrées inter-provinciales
49	20	40	14	34	37	28	35	Sorties inter-provinciales
-	-	-	-	-	-	-	-	Arrivages d'autres sociétés déclarantes
13	16	126	11	14	28	10	22	Arrivages de sociétés non-déclarantes
-	-	7	27	-	-	-	-	Importations
580	563	646	643	538	537	507	642	Stocks à la fin de l'exercice
-	-	-	-	-	-	3	-	Livraisons à d'autres sociétés déclarantes
-	-	-	-	-	-	-	-	Exportations
6	-2	-	1	3	7	-1	3	Pertes et rectifications
-	-	-	-	1	-	-	-	Auto consommation
295	332	296	378	322	354	320	624	Ventes intérieures

Table 1

Supply and Disposition of Petroleum Products, Other Provinces and Territories, November 2001 – Continued

Cubic metres	Cum.2000	Cum.2001	Year 2000	Dec. 2000	Jan. 2001	Feb. 2001	March 2001	April 2001
	Cum.2000	Cum.2001	Année 2000	Déc. 2000	Jan. 2001	Fév. 2001	Mars 2001	Avril 2001
AVIATION GASOLINE								
1 Production	-	-	-	-	-	-	-	-
2 Interproduct Transfers	-153	-556	-155	-2	-42	-32	-25	9
3 Net Production	-153	-556	-155	-2	-42	-32	-25	9
4 Transfers to Refinery Feedstocks	-	-	-	-	-	-	-	-
5 Interprovincial Transfers -In-	61 584	57 820	62 742	1 158	1 780	3 182	4 832	4 849
6 Interprovincial Transfers -Out-	9 579	8 877	9 742	163	156	336	347	178
7 Receipts from Reporting Companies	43 336	47 706	44 896	1 560	1 735	2 112	2 820	3 887
8 Receipts from Non-reporting Companies	-	-	-	-	-	-	-	-
9 Imports	201	148	201	-	-	-	-	-
10 Closing Inventory	7 412	6 252	6 725	6 725	5 722	5 780	7 514	7 591
11 Deliveries to Reporting Companies	43 163	47 011	44 562	1 399	2 056	2 215	2 747	3 865
12 Exports	12 642	10 182	12 878	236	510	338	412	1 570
13 Losses and Adjustments	280	123	345	65	14	20	26	90
14 Own Consumption	16	9	16	-	-	-	-	-
15 Domestic Sales	39 526	39 389	41 065	1 540	1 740	2 295	2 361	2 965
MOTOR GASOLINE								
1 Production	2 917 424	2 899 402	3 194 304	276 880	278 530	260 445	241 025	168 468
2 Interproduct Transfers	-166 788	-27 128	-181 629	-14 841	504	-9 719	4 197	3 616
3 Net Production	2 750 636	2 872 274	3 012 675	262 039	279 034	250 726	245 222	172 084
4 Transfers to Refinery Feedstocks	-	-	-	-	-	-	-	-
5 Interprovincial Transfers -In-	5 683 862	4 884 245	6 137 896	454 034	501 008	408 974	461 765	449 009
6 Interprovincial Transfers -Out-	969 641	942 482	1 047 996	78 355	92 989	84 315	83 874	85 345
7 Receipts from Reporting Companies	5 144 395	5 006 496	5 572 604	428 209	462 596	373 115	447 295	420 927
8 Receipts from Non-reporting Companies	-	-	-	-	-	-	-	-
9 Imports	169 231	530 141	180 720	11 489	10 667	18 619	31 806	26 764
10 Closing Inventory	672 126	633 684	685 671	685 671	729 296	749 968	750 789	651 309
11 Deliveries to Reporting Companies	5 167 703	5 144 765	5 574 399	406 696	497 814	376 393	465 697	431 785
12 Exports	463 411	176 246	489 080	25 669	10 355	5 833	10 932	22 136
13 Losses and Adjustments	10 966	3 381	11 080	114	245	168	257	177
14 Own Consumption	324	228	357	33	15	13	35	39
15 Domestic Sales	7 182 296	7 078 041	7 813 655	631 359	608 262	554 040	624 472	628 782
Sales by Grade:								
16 Premium	651 388	537 773	704 180	52 792	42 042	38 881	44 232	45 594
17 Mid Grade	310 108	277 336	333 532	23 424	22 500	21 227	24 884	24 684
18 Regular No-Lead	6 220 800	6 262 732	6 775 943	555 143	543 720	503 932	555 356	558 504
19 Regular Leaded	-	200	-	-	-	-	-	-
20 Retail Sales of Motor Gasoline	6 131 464	6 041 858	6 673 528	542 064	519 610	482 164	534 485	535 493
AV-TURBO FUEL KEROSENE TYPE								
1 Production	544 165	529 801	594 828	50 663	55 246	52 454	32 029	55 031
2 Interproduct Transfers	-63 437	-60 246	-66 620	-3 183	-13 056	-11 131	-14 901	-8 029
3 Net Production	480 728	469 555	528 208	47 480	42 190	41 323	17 128	49 002
4 Transfers to Refinery Feedstocks	-	-	-	-	-	-	-	-
5 Interprovincial Transfers -In-	451 494	406 099	485 658	34 164	34 921	26 624	38 605	21 893
6 Interprovincial Transfers -Out-	17 896	26 191	19 474	1 578	1 581	1 406	516	1 342
7 Receipts from Reporting Companies	288 119	276 434	308 937	20 818	30 281	26 753	33 394	20 514
8 Receipts from Non-reporting Companies	-	-	-	-	-	-	-	-
9 Imports	871 898	675 413	1 028 007	156 109	88 300	88 200	67 340	24 400
10 Closing Inventory	42 337	55 966	60 137	60 137	67 425	55 608	75 500	54 330
11 Deliveries to Reporting Companies	283 655	265 489	314 132	30 477	32 407	28 841	30 511	19 151
12 Exports	5 890	5 647	5 959	69	10	8	1 171	1 653
13 Losses and Adjustments	1 604	149	1 551	-53	38	6	95	32
14 Own Consumption	456	291	466	10	20	31	28	24
15 Domestic Sales	1 797 368	1 533 905	2 006 058	208 690	154 348	154 425	104 254	114 777
AV-TURBO FUEL NAPHTHA TYPE								
1 Production	-	-	-	-	-	-	-	-
2 Interproduct Transfers	-1 229	-715	-1 287	-58	-658	-20	-18	-20
3 Net Production	-1 229	-715	-1 287	-58	-658	-20	-18	-20
4 Transfers to Refinery Feedstocks	-	-	-	-	-	-	-	-
5 Interprovincial Transfers -In-	94 353	78 458	95 365	1 012	8 369	3 129	8 684	3 317
6 Interprovincial Transfers -Out-	28 601	18 853	30 502	1 901	2 123	1 546	1 625	1 337
7 Receipts from Reporting Companies	6 212	4 134	6 338	126	107	403	312	295
8 Receipts from Non-reporting Companies	-	-	-	-	-	-	-	-
9 Imports	251	42	251	-	-	-	-	-
10 Closing Inventory	25 603	18 950	20 326	20 326	23 424	20 201	20 300	16 926
11 Deliveries to Reporting Companies	6 547	4 224	6 629	82	183	328	284	312
12 Exports	158	-	160	2	-	-	-	-
13 Losses and Adjustments	100	127	80	-20	50	-13	-28	72
14 Own Consumption	-	4	-	-	-	-	-	-
15 Domestic Sales	61 481	50 087	65 873	4 392	2 364	4 874	6 998	5 245

Tableau 1

Approvisionnement et utilisation, produits pétroliers, autres provinces et territoires, novembre 2001 – suite

May 2001	June 2001	July 2001	Aug. 2001	Sept. 2001	Oct. 2001	Nov. 2001	Nov. 2000	
Mai 2001	Juin 2001	Juillet 2001	Août 2001	Sept. 2001	Oct. 2001	Nov. 2001	Nov. 2000	Mètres cubes
-	-	-	-	-	-	-	-	ESSENCE D'AVIATION
-72	-16	-23	-67	-53	-9	-226	-9	Production
-72	-16	-23	-67	-53	-9	-226	-9	Transferts d'un produit à l'autre
-	-	-	-	-	-	-	-	Production nette
-	-	-	-	-	-	-	-	Transferts aux charges d'alimentation
8 788	7 413	10 021	10 549	2 941	2 563	902	1 475	Entrées inter-provinciales
1 265	1 662	1 664	1 734	884	593	58	274	Sorties inter-provinciales
5 341	7 614	8 825	7 710	3 075	2 381	2 206	1 721	Arrivages d'autres sociétés déclarantes
-	-	-	-	-	-	-	-	Arrivages de sociétés non-déclarantes
-	-	36	112	-	-	-	-	Importations
7 589	8 058	6 480	8 738	7 672	6 811	6 252	7 412	Stocks à la fin de l'exercice
6 633	5 831	9 351	7 707	2 835	2 558	1 213	1 742	Livraisons à d'autres sociétés déclarantes
1 292	1 538	2 548	782	350	437	405	1 011	Exportations
11	-15	-32	19	-32	23	-1	24	Pertes et rectifications
7	-	-	-	2	-	-	-	Auto consommation
4 851	5 526	6 906	5 804	2 990	2 185	1 766	2 010	Ventes Intérieures
-	-	-	-	-	-	-	-	ESSENCE POUR MOTEURS
276 719	280 298	263 037	288 541	285 937	267 345	289 057	261 865	Production
12 425	12 553	-24 112	-10 352	-9 267	3 156	-10 129	-14 176	Transferts d'un produit à l'autre
289 144	292 851	238 925	278 189	276 670	270 501	278 928	247 689	Production nette
-	-	-	-	-	-	-	-	Transferts aux charges d'alimentation
425 552	360 187	520 482	397 819	386 564	444 881	528 004	475 493	Entrées inter-provinciales
113 599	93 427	80 781	65 498	60 859	116 018	65 777	82 390	Sorties inter-provinciales
474 072	461 384	497 577	504 381	443 122	481 715	440 312	488 719	Arrivages d'autres sociétés déclarantes
-	-	-	-	-	-	-	-	Arrivages de sociétés non-déclarantes
54 507	113 642	54 266	97 734	70 425	42 320	9 391	15 000	Importations
594 982	589 298	617 728	531 687	574 895	524 876	633 684	672 126	Stocks à la fin de l'exercice
495 874	491 295	474 255	529 700	446 739	500 367	434 846	488 618	Livraisons à d'autres sociétés déclarantes
7 789	3 182	10 913	17 309	12 764	27 181	47 852	54 333	Exportations
448	597	371	517	123	500	-22	387	Pertes et rectifications
43	15	2	8	5	22	31	42	Auto consommation
681 849	645 232	716 498	751 132	613 083	645 348	599 343	615 498	Ventes Intérieures
-	-	-	-	-	-	-	-	Ventes par catégorie:
46 756	44 093	65 340	66 548	43 894	56 931	43 462	51 204	Super
25 998	26 042	32 101	31 983	23 791	22 919	21 207	23 524	Intermédiaire
609 095	575 097	618 957	652 601	545 398	565 398	534 674	540 770	Ordinaire sans plomb
578 371	549 923	609 832	637 936	525 252	554 041	514 751	529 297	Ordinaire avec plomb
-	-	100	-	-	100	-	-	Ventes nettes au détail
-	-	-	-	-	-	-	-	CARBURÉACTEUR-TYPE KÉROSÈNE
54 363	48 142	49 042	49 652	42 410	45 043	46 389	47 820	Production
3 513	-6 562	-1 144	-4 491	-2 229	-4 687	471	-25 071	Transferts d'un produit à l'autre
57 876	41 580	47 898	45 161	40 181	40 356	46 860	22 749	Production nette
-	-	-	-	-	-	-	-	Transferts aux charges d'alimentation
30 441	35 119	61 046	60 907	40 567	35 247	20 729	28 151	Entrées inter-provinciales
1 067	3 347	2 199	1 289	2 318	10 299	827	2 609	Sorties inter-provinciales
12 464	24 473	25 910	17 374	20 183	37 454	27 634	29 222	Arrivages d'autres sociétés déclarantes
-	-	-	-	-	-	-	-	Arrivages de sociétés non-déclarantes
92 900	85 610	38 861	79 602	23 600	18 900	67 700	121 818	Importations
57 536	55 886	62 294	75 460	73 653	53 196	55 966	42 337	Stocks à la fin de l'exercice
11 937	23 399	22 295	13 465	18 642	31 235	33 606	30 083	Livraisons à d'autres sociétés déclarantes
139	136	161	159	2 018	100	90	121	Exportations
37	-71	94	49	-70	-62	1	103	Pertes et rectifications
27	33	21	26	25	30	26	112	Auto consommation
177 268	161 586	142 537	174 890	103 405	110 812	125 603	188 740	Ventes Intérieures
-	-	-	-	-	-	-	-	CARBURÉACTEUR-TYPE NAPHTÉ
-257	794	-199	-326	-3	10	-18	-41	Production
-257	794	-199	-326	-3	10	-18	-41	Transferts d'un produit à l'autre
-	-	-	-	-	-	-	-	Production nette
-	-	-	-	-	-	-	-	Transferts aux charges d'alimentation
11 781	3 800	12 659	11 904	3 950	7 676	3 189	10 094	Entrées inter-provinciales
1 649	2 484	1 232	2 177	1 486	1 883	1 311	1 933	Sorties inter-provinciales
386	629	461	663	537	265	76	173	Arrivages d'autres sociétés déclarantes
-	-	-	-	-	-	-	-	Arrivages de sociétés non-déclarantes
-	-	42	-	-	-	-	-	Importations
21 138	16 665	21 504	23 318	21 805	22 638	18 950	25 603	Stocks à la fin de l'exercice
384	678	617	1 094	220	48	76	138	Livraisons à d'autres sociétés déclarantes
-	-	-	-	-	-	-	-	Exportations
64	-29	-3	14	2	-8	6	3	Pertes et rectifications
-	-	-	-	4	-	-	-	Auto consommation
5 601	6 563	6 278	7 142	4 285	5 195	5 542	3 312	Ventes Intérieures

Table 1

Supply and Disposition of Petroleum Products, Other Provinces and Territories, November 2001 – Continued

Cubic metres	Cum.2000	Cum.2001	Year 2000	Dec. 2000	Jan. 2001	Feb. 2001	March 2001	April 2001
	Cum.2000	Cum.2001	Année 2000	Déc. 2000	Jan. 2001	Fév. 2001	Mars 2001	Avril 2001
STOVE OIL, KEROSENE								
1 Production	780 619	775 407	854 096	73 477	76 569	72 310	80 078	17 703
2 Interproduct Transfers	-821 335	-766 484	-887 512	-66 177	-71 964	-77 683	-38 100	-34 696
3 Net Production	-40 716	8 923	-33 416	7 300	4 605	-5 373	41 978	-16 993
4 Transfers to Refinery Feedstocks	-	-	-	-	-	-	-	-
5 Interprovincial Transfers -In-	118 120	103 861	121 057	2 937	6 413	4 912	2 109	1 223
6 Interprovincial Transfers -Out-	10 091	15 866	10 485	394	2 599	2 525	1 315	282
7 Receipts from Reporting Companies	28 746	23 060	31 175	2 429	3 519	3 236	1 184	232
8 Receipts from Non-reporting Companies	-	-	-	-	-	-	-	-
9 Imports	2 242	1 979	2 242	-	426	-	200	248
10 Closing Inventory	43 148	64 688	39 771	39 771	37 820	24 283	55 647	33 448
11 Deliveries to Reporting Companies	30 863	23 227	32 930	2 067	3 495	3 344	1 165	239
12 Exports	1 353	554	1 357	4	54	54	67	-
13 Losses and Adjustments	-66	335	-21	45	19	-14	55	170
14 Own Consumption	55	53	65	10	4	4	3	4
15 Domestic Sales	73 826	72 871	87 349	13 523	10 743	10 399	11 502	6 214
DIESEL FUEL OIL								
1 Production	1 445 816	1 397 665	1 594 449	148 633	144 902	130 471	106 405	87 219
2 Interproduct Transfers	407 939	407 096	405 477	-2 462	21 749	24 773	34 700	35 906
3 Net Production	1 853 755	1 804 761	1 999 926	146 171	166 651	155 244	141 105	123 125
4 Transfers to Refinery Feedstocks	-	-	-	-	-	-	-	-
5 Interprovincial Transfers -In-	4 771 708	4 376 071	5 195 665	423 957	458 473	383 087	386 634	291 051
6 Interprovincial Transfers -Out-	1 017 185	896 060	1 092 641	75 456	107 765	81 333	89 129	64 459
7 Receipts from Reporting Companies	3 023 335	2 947 615	3 284 336	261 001	300 347	276 272	242 967	235 113
8 Receipts from Non-reporting Companies	-	-	-	-	-	-	-	-
9 Imports	262 335	400 646	278 119	15 784	1 913	4 123	28 067	23 875
10 Closing Inventory	518 046	621 084	571 035	571 035	623 748	643 896	614 305	575 411
11 Deliveries to Reporting Companies	3 016 575	2 985 620	3 245 411	228 836	313 006	278 215	251 065	222 123
12 Exports	484 832	321 702	562 849	78 017	33 690	6 887	10 540	12 281
13 Losses and Adjustments	3 129	854	3 459	330	37	9	207	-384
14 Own Consumption	5 036	1 232	5 127	91	114	122	139	147
15 Domestic Sales	5 406 576	5 273 576	5 817 770	411 194	420 059	432 012	477 284	413 432
16 Sales of Low Sulfur	4 059 588	3 800 352	4 375 423	315 835	332 720	323 947	329 157	304 151
LIGHT FUEL OIL (#2 & 3)								
1 Production	4 692	4 355	5 101	409	229	329	391	345
2 Interproduct Transfers	242 005	218 183	304 542	62 537	49 067	38 786	15 988	6 040
3 Net Production	246 697	222 538	309 643	62 946	49 296	39 115	16 379	6 385
4 Transfers to Refinery Feedstocks	-	-	-	-	-	-	-	-
5 Interprovincial Transfers -In-	81 126	132 391	90 268	9 142	22 498	11 672	39 653	20 020
6 Interprovincial Transfers -Out-	44 190	43 446	45 513	1 323	3 267	2 535	5 680	3 137
7 Receipts from Reporting Companies	43 443	47 011	45 324	1 881	6 681	2 690	4 563	3 094
8 Receipts from Non-reporting Companies	-	-	-	-	-	-	-	-
9 Imports	19 084	27 296	19 284	200	800	2 200	8 028	1 100
10 Closing Inventory	15 253	14 299	12 317	12 317	12 474	11 188	13 243	13 112
11 Deliveries to Reporting Companies	40 995	49 643	45 697	4 702	6 852	2 954	6 563	3 267
12 Exports	16 318	16 536	17 566	1 248	1 137	961	1 227	1 095
13 Losses and Adjustments	28	17	28	-	-2	-39	20	4
14 Own Consumption	405	184	472	67	24	69	45	15
15 Domestic Sales	290 680	317 428	360 445	69 765	67 840	50 483	53 033	23 212
HEAVY FUEL OIL (#4, 5 & 6)								
1 Production	112 074	163 836	130 192	18 118	14 020	16 257	6 888	13 345
2 Interproduct Transfers	59 904	49 405	58 295	-1 609	5 906	2 442	9 123	1 997
3 Net Production	171 978	213 241	188 487	16 509	19 926	18 699	16 011	15 342
4 Transfers to Refinery Feedstocks	-	-	-	-	-	-	-	-
5 Interprovincial Transfers -In-	589 950	575 777	632 728	42 778	50 567	45 627	52 329	52 174
6 Interprovincial Transfers -Out-	10 101	3 781	10 102	1	870	1	726	-
7 Receipts from Reporting Companies	-	-	-	-	-	-	-	-
8 Receipts from Non-reporting Companies	-	-	-	-	-	-	-	-
9 Imports	220 300	406 200	260 900	40 600	51 800	29 500	29 100	45 800
10 Closing Inventory	59 570	59 112	53 374	53 374	55 656	58 083	67 106	70 581
11 Deliveries to Reporting Companies	-	-	-	-	-	-	-	-
12 Exports	231 215	199 752	260 503	29 288	18 269	22 421	14 658	11 985
13 Losses and Adjustments	69	4	67	-2	-105	13	71	-3
14 Own Consumption	3 994	7 603	4 694	700	1 158	649	519	1 147
15 Domestic Sales	745 070	978 340	821 166	76 096	99 819	68 315	72 443	96 712
16 Sales of Low Sulfur	x	x	x	x	x	x	x	x

Tableau 1

Approvisionnement et utilisation, produits pétroliers, autres provinces et territoires, novembre 2001 – suite

May 2001	June 2001	July 2001	Aug. 2001	Sept. 2001	Oct. 2001	Nov. 2001	Nov. 2000		Mètres cubes
Mai 2001	Jun 2001	Juillet 2001	Août 2001	Sept. 2001	Oct. 2001	Nov. 2001	Nov. 2000		
71 996	76 579	75 032	75 632	71 572	80 058	77 878	76 048		MAZOUT POUR POÊLES
-76 588	-77 837	-81 491	-79 675	-65 228	-93 158	-70 064	-70 735		Production
-4 592	-1 258	-6 459	-4 043	6 344	-13 100	7 814	5 313		Transferts d'un produit à l'autre
									Production nette
									Transferts aux charges d'alimentation
17 157	17 251	26 206	7 133	9 990	5 078	6 389	4 359		Entrées inter-provinciales
49	122	220	322	1 864	2 283	4 285	1 783		Sorties inter-provinciales
124	122	227	368	2 592	4 643	6 813	2 680		Arrivages d'autres sociétés déclarantes
									Arrivages de sociétés non-déclarantes
	35	35	98	295	246	396	239		Importations
42 284	56 154	72 591	73 590	79 128	62 307	64 688	43 148		Stocks à la fin de l'exercice
134	64	355	379	3 226	4 139	6 687	2 323		Livraisons à d'autres sociétés déclarantes
	15	23	15	11	212	103	4		Exportations
14	20	35	3	28	6	-1	8		Pertes et rectifications
3	3	2	2	21	1	6	2		Auto consommation
3 653	2 056	2 937	1 836	8 533	7 047	7 951	9 078		Ventes Intérieures
									15
									CARBURANT DIESEL
125 786	128 151	139 684	133 300	122 397	135 544	143 806	143 907		Production
61 080	80 988	54 764	40 886	30 950	24 307	-3 007	50 049		Transferts d'un produit à l'autre
186 866	209 139	194 448	174 186	153 347	159 851	140 799	193 956		Production nette
									Transferts aux charges d'alimentation
351 110	327 784	458 879	473 377	330 813	421 854	493 009	451 200		Entrées inter-provinciales
107 558	63 880	66 254	86 148	70 582	94 276	64 676	137 393		Sorties inter-provinciales
243 035	252 160	301 474	303 908	240 024	271 783	280 532	314 956		Arrivages d'autres sociétés déclarantes
									Arrivages de sociétés non-déclarantes
87 267	45 030	57 716	39 602	58 242	29 538	25 273	17 927		Importations
531 699	581 726	682 528	637 206	549 369	485 399	621 084	518 046		Stocks à la fin de l'exercice
256 181	251 146	304 639	306 838	262 874	285 918	253 615	304 226		Livraisons à d'autres sociétés déclarantes
15 833	23 919	12 888	57 963	30 226	52 390	65 085	47 314		Exportations
444	53	-14	202	-8	48	260	-209		Pertes et rectifications
233	135	63	63	66	84	66	110		Auto consommation
531 741	444 953	527 885	585 181	506 523	514 280	420 226	437 579		Ventes intérieures
									15
380 278	326 797	346 127	420 029	361 259	360 495	315 392	356 089		Ventes en faible teneur en soufre
									16
									MAZOUTS LÉGERS (Nos 2 & 3)
273	783	510	451	352	381	311	435		Production
13 212	11 441	13 284	8 418	17 661	26 359	17 927	25 433		Transferts d'un produit à l'autre
13 485	12 224	13 794	8 869	18 013	26 740	18 238	25 868		Production nette
									Transferts aux charges d'alimentation
414	3 867	7 690	1 134	6 680	4 260	14 503	12 540		Entrées inter-provinciales
926	4 532	6 902	1 655	6 193	4 571	4 048	3 239		Sorties inter-provinciales
1 258	5 815	7 356	1 506	6 776	4 692	2 580	2 469		Arrivages d'autres sociétés déclarantes
									Arrivages de sociétés non-déclarantes
2 634	992	4 040	2 456	1 862	1 500	1 684	347		Importations
10 508	11 669	15 824	12 092	15 264	15 251	14 299	15 253		Stocks à la fin de l'exercice
1 421	4 686	7 353	1 349	6 642	4 502	4 054	2 904		Livraisons à d'autres sociétés déclarantes
1 962	1 834	1 948	2 335	2 028	1 135	874	870		Exportations
8	-3	-1	-	4	18	8	20		Pertes et rectifications
15	8	-	1	-	2	5	212		Auto consommation
16 063	10 680	12 523	12 357	15 292	26 977	28 968	36 487		Ventes intérieures
									15
									MAZOUTS LOURDS (Nos 4, 5 & 6)
17 680	18 716	16 027	14 145	15 955	15 259	15 544	13 912		Production
4 499	-487	3 653	14 076	4 417	-1 651	5 430	1 740		Transferts d'un produit à l'autre
22 179	18 229	19 680	28 221	20 372	13 608	20 974	15 652		Production nette
									Transferts aux charges d'alimentation
39 722	34 622	60 829	65 430	58 092	61 848	54 537	55 543		Entrées inter-provinciales
442	83	160	-	666	666	167	-		Sorties inter-provinciales
									Arrivages d'autres sociétés déclarantes
									Arrivages de sociétés non-déclarantes
54 400	39 400	20 400	20 500	37 900	40 300	37 100	27 100		Importations
78 821	61 924	66 831	67 665	60 561	56 656	59 112	59 570		Stocks à la fin de l'exercice
									Livraisons à d'autres sociétés déclarantes
12 311	17 376	17 623	10 880	25 263	27 516	21 450	33 699		Exportations
-19	-24	64	-	5	5	-3	-13		Pertes et rectifications
925	822	829	468	75	228	783	128		Auto consommation
94 402	90 891	77 326	101 969	97 459	91 246	87 758	66 440		Ventes intérieures
									15
x	x	x	x	x	x	x	x		Ventes en faible teneur en soufre
									16

Table 1

Supply and Disposition of Petroleum Products, Other Provinces and Territories, November 2001 – Concluded

Cubic metres	Cum.2000	Cum.2001	Year 2000	Dec. 2000	Jan. 2001	Feb. 2001	March 2001	April 2001
	Cum.2000	Cum.2001	Année 2000	Déc. 2000	Jan. 2001	Fév. 2001	Mars 2001	Avril 2001
ASPHALT								
1 Production	275 216	267 561	282 534	7 318	4 112	4 738	3 731	4 338
2 Interproduct Transfers	-9 596	9 442	-13 075	-3 479	5 189	61	497	1 033
5 Interprovincial Transfers -In-	252 787	268 235	261 037	8 250	1 899	5 786	7 562	12 537
6 Interprovincial Transfers -Out-	774	924	774	-	-	-	-	-
7 Receipts from Reporting Companies	7 409	6 242	7 409	-	-	-	-	-
8 Receipts from Non-reporting Companies	-	-	-	-	-	-	-	-
9 Imports	15 065	42 628	15 165	100	1 900	1 500	1 800	1 628
10 Closing Inventory	40 847	40 901	46 511	46 511	42 274	44 467	43 364	48 343
11 Deliveries to Reporting Companies	7 318	6 242	7 318	-	-	-	-	-
12 Exports	108 023	145 935	108 704	681	9 223	3 195	4 465	4 098
13 Losses and Adjustments	-489	173	-617	-128	-82	12	49	-14
14 Own Consumption	8	-	8	-	-	-	-	-
15 Domestic Sales	404 346	446 444	410 318	5 972	8 196	6 685	10 179	10 473
PETROLEUM COKE								
1 Production	216 732	203 657	236 926	20 194	19 966	19 085	19 299	11 542
2 Interproduct Transfers	-	-	-	-	-	-	-	-
5 Interprovincial Transfers -In-	-	-	-	-	-	-	-	-
6 Interprovincial Transfers -Out-	-	-	-	-	-	-	-	-
7 Receipts from Reporting Companies	-	-	-	-	-	-	-	-
8 Receipts from Non-reporting Companies	-	-	-	-	-	-	-	-
9 Imports	134 400	128 500	154 600	20 200	10 600	16 700	12 000	12 300
10 Closing Inventory	29 966	30 065	34 618	34 618	22 584	27 834	31 453	30 797
11 Deliveries to Reporting Companies	-	-	-	-	-	-	-	-
12 Exports	51 433	89 572	51 433	-	20 652	3 820	5 446	2 295
13 Losses and Adjustments	-2 282	-	-2 282	-	-	-	-	-
14 Own Consumption	108 051	102 575	118 340	10 289	9 325	9 325	9 325	9 325
15 Domestic Sales	202 615	144 563	228 068	25 453	12 623	17 390	12 909	12 878
LUBE OILS AND GREASES								
1 Production	20 620	20 399	22 333	1 713	1 051	1 689	2 076	2 214
2 Interproduct Transfers	-44	-790	-97	-53	-56	-53	-111	-133
4 Transfers to Refinery Feedstocks	33 028	31 911	35 712	2 684	1 951	2 945	3 272	2 928
5 Interprovincial Transfers -In-	144 999	143 218	154 810	9 811	12 418	13 115	16 514	13 067
6 Interprovincial Transfers -Out-	9 570	9 955	10 206	636	608	605	1 363	846
7 Receipts from Reporting Companies	2 501	9 977	2 656	155	1 204	1 307	990	781
8 Receipts from Non-reporting Companies	35 931	28 605	38 398	2 467	2 282	2 163	3 070	2 950
9 Imports	41 248	39 727	45 345	4 097	3 346	3 417	3 752	3 264
10 Closing Inventory	36 721	33 300	36 516	36 516	35 992	36 869	36 385	35 662
11 Deliveries to Reporting Companies	2 739	8 170	2 893	154	575	556	992	822
12 Exports	6 528	5 697	6 945	417	557	17	120	652
13 Losses and Adjustments	533	7	579	46	1	11	-18	27
14 Own Consumption	89	55	94	5	4	4	13	4
15 Domestic Sales	193 657	188 557	208 110	14 453	17 073	16 623	21 033	17 587
STILL GAS								
1 Production	200 487	284 274	222 490	22 003	30 721	19 016	25 824	16 546
2 Interproduct Transfers	-	-	-	-	-	-	-	-
7 Receipts from Reporting Companies	-	-	-	-	-	-	-	-
10 Closing Inventory	-	-	-	-	-	-	-	-
11 Deliveries to Reporting Companies	-	-	-	-	-	-	-	-
13 Losses and Adjustments	-	-	-	-	-	-	-	-
14 Own Consumption	200 487	284 274	222 490	22 003	30 721	19 016	25 824	16 546
15 Domestic Sales	-	-	-	-	-	-	-	-
OTHER PRODUCTS								
1 Production	371 255	278 248	381 079	9 824	14 632	10 870	6 480	2 747
2 Interproduct Transfers	430 607	245 575	472 513	41 906	14 762	42 955	-4 724	-6 090
4 Transfers to Refinery Feedstocks	399 701	368 707	435 503	35 802	33 573	33 670	34 440	21 077
5 Interprovincial Transfers -In-	72 399	56 061	82 391	9 992	1 550	958	34 657	7 344
6 Interprovincial Transfers -Out-	534 518	239 071	556 495	21 977	28 078	16 391	1 034	754
7 Receipts from Reporting Companies	76 929	78 835	81 475	4 546	7 361	4 624	13 063	6 095
8 Receipts from Non-reporting Companies	147 859	123 329	161 759	13 900	10 357	13 635	8 519	10 968
9 Imports	-	-	-	-	-	-	-	-
10 Closing Inventory	514 316	610 501	531 434	531 434	510 568	528 796	529 226	521 567
11 Deliveries to Reporting Companies	78 816	77 932	83 221	4 405	7 185	4 437	12 944	5 940
12 Exports	28 354	9 500	28 354	-	-	-	8 945	555
13 Losses and Adjustments	272	776	393	121	-31	32	-156	-135
14 Own Consumption	-	-	85	85	-	-	-	-
15 Domestic Sales	7 163	6 995	7 823	660	723	284	358	532

Tableau 1

Approvisionnement et utilisation, produits pétroliers, autres provinces et territoires, novembre 2001 – fin

May 2001	June 2001	July 2001	Aug. 2001	Sept. 2001	Oct. 2001	Nov. 2001	Nov. 2000	
Mai 2001	Juin 2001	Juillet 2001	Août 2001	Sept. 2001	Oct. 2001	Nov. 2001	Nov. 2000	Mètres cubes
								ASPHALTE
35 432	36 201	45 585	48 068	32 921	42 213	10 222	22 442	Production
1 616	2 154	63	119	-109	-1 571	390	-5 628	Transferts d'un produit à l'autre
19 601	28 094	40 183	72 618	36 707	24 649	18 599	13 116	Entrées inter-provinciales
80	87	78	315	125	239	-	-	Sorties inter-provinciales
-	-	1 131	1 273	3 412	301	125	-	Arrivages d'autres sociétés déclarantes
-	-	-	-	-	-	-	-	Arrivages de sociétés non-déclarantes
800	2 800	4 400	8 500	8 000	9 700	1 600	300	Importations
54 560	53 062	45 449	53 779	52 261	54 612	40 901	40 847	Stocks à la fin de l'exercice
-	-	1 131	1 273	3 412	301	125	-	Livraisons à d'autres sociétés déclarantes
9 232	20 825	25 476	20 079	14 819	19 841	14 682	5 493	Exportations
211	-5	-1	32	-23	-3	-3	-35	Pertes et rectifications
-	-	-	-	-	-	-	-	Auto consommation
41 709	49 840	72 291	100 549	64 116	52 563	29 843	20 193	Ventes intérieures
								COKE DE PÉTROLE
19 129	19 030	19 171	18 983	19 292	18 320	19 840	20 572	Production
-	-	-	-	-	-	-	-	Transferts d'un produit à l'autre
-	-	-	-	-	-	-	-	Entrées inter-provinciales
-	-	-	-	-	-	-	-	Sorties inter-provinciales
-	-	-	-	-	-	-	-	Arrivages d'autres sociétés déclarantes
-	-	-	-	-	-	-	-	Arrivages de sociétés non-déclarantes
15 000	19 200	5 000	12 700	12 600	7 100	5 300	19 300	Importations
39 751	33 048	32 439	38 113	41 295	43 513	30 065	29 966	Stocks à la fin de l'exercice
-	16 408	8 203	3 984	5 613	3 048	20 103	-	Livraisons à d'autres sociétés déclarantes
-	-	-	-	-	-	-	-	Exportations
9 325	9 325	9 325	9 325	9 325	9 325	9 325	10 291	Pertes et rectifications
-	-	-	-	-	-	-	-	Auto consommation
15 850	19 200	7 252	12 700	13 772	10 829	9 160	25 487	Ventes intérieures
								HUILES & GRAISSES LUBRIF.
1 525	2 117	2 163	1 617	1 930	1 965	2 052	1 905	Production
-92	-15	-5	-28	-44	-7	-246	-3	Transferts d'un produit à l'autre
2 747	2 908	3 196	3 092	2 538	3 345	2 989	2 916	Transferts aux charges d'alimentation
12 983	14 331	11 015	12 781	11 358	12 586	13 050	12 803	Entrées inter-provinciales
744	1 126	672	1 022	1 122	654	1 193	667	Sorties inter-provinciales
1 149	665	485	250	491	1 342	1 313	482	Arrivages d'autres sociétés déclarantes
2 394	1 607	2 095	2 826	2 227	4 247	3 524	2 875	Arrivages de sociétés non-déclarantes
4 291	3 626	3 530	3 844	2 965	3 467	3 445	3 946	Importations
34 852	34 824	34 941	34 553	33 204	32 526	33 300	36 721	Stocks à la fin de l'exercice
345	992	242	383	594	1 354	1 315	494	Livraisons à d'autres sociétés déclarantes
556	30	822	436	391	1 106	1 010	576	Exportations
-33	-4	4	-1	9	6	5	18	Pertes et rectifications
5	9	3	1	4	6	2	4	Auto consommation
18 696	17 298	14 227	16 745	15 618	17 807	15 850	17 111	Ventes intérieures
								GAZ DE DISTILLATION
25 647	28 641	35 163	31 292	21 405	24 537	25 482	19 330	Production
-	-	-	-	-	-	-	-	Transferts d'un produit à l'autre
-	-	-	-	-	-	-	-	Arrivages d'autres sociétés déclarantes
-	-	-	-	-	-	-	-	Stocks à la fin de l'exercice
-	-	-	-	-	-	-	-	Livraisons à d'autres sociétés déclarantes
25 647	28 641	35 163	31 292	21 405	24 537	25 482	19 330	Pertes et rectifications
-	-	-	-	-	-	-	-	Auto consommation
								Ventes intérieures
								AUTRES PRODUITS
34 738	27 480	59 986	36 623	39 152	37 426	8 114	27 474	Production
-18 045	-20 625	38 092	34 502	31 197	61 997	71 554	52 593	Transferts d'un produit à l'autre
36 782	35 522	30 290	28 482	32 850	44 556	37 465	39 826	Transferts aux charges d'alimentation
1 113	1 460	964	1 474	2 365	1 776	2 400	7 234	Entrées inter-provinciales
24 602	25 734	36 699	44 029	20 086	31 958	9 706	42 291	Sorties inter-provinciales
9 042	4 407	6 032	6 333	10 345	4 366	7 167	8 641	Arrivages d'autres sociétés déclarantes
12 955	19 282	8 459	51	2 779	22 623	13 701	11 771	Arrivages de sociétés non-déclarantes
-	-	-	-	-	-	-	-	Importations
489 917	454 702	494 268	489 627	515 754	562 356	610 501	514 316	Stocks à la fin de l'exercice
8 983	4 498	6 146	10 051	6 234	4 227	7 287	8 404	Livraisons à d'autres sociétés déclarantes
-	-	-	-	-	-	-	-	Exportations
494	746	167	116	3	4	-464	-38	Pertes et rectifications
-	-	-	-	-	-	-	-	Auto consommation
592	719	665	946	538	841	797	819	Ventes intérieures

Table 2

Domestic Sales of Refined Petroleum Products by Province, November 2001

Sales in cubic metres	Cum.2000	Cum.2001	Year 2000	Dec. 2000	Jan. 2001	Feb. 2001	March 2001	April 2001
	Cum.2000	Cum.2001	Année 2000	Déc. 2000	Jan. 2001	Fév. 2001	Mars 2001	Avril 2001
CANADA								
Propane & Propane mixes	1 378 488	1 291 130	1 539 287	160 799	181 121	147 718	121 370	99 889
Butane & Butane Mixes	760 669	778 174	813 781	53 112	56 861	69 442	80 769	59 570
Petro-Chem Feedstocks	4 192 327	3 856 608	4 568 607	376 280	408 269	353 695	364 709	383 204
Naphtha Specialties	185 703	125 537	210 971	25 268	14 893	17 449	13 157	10 871
Aviation Gasoline	103 134	101 254	106 645	3 511	4 290	4 842	6 552	7 633
Motor Gasoline	35 052 351	35 554 620	38 338 013	3 285 662	3 041 136	2 869 263	3 117 817	3 046 412
Premium	3 179 392	3 086 623	3 465 959	286 567	258 341	240 205	257 563	244 315
Mid Grade	1 116 593	1 004 092	1 216 446	99 853	90 302	83 956	91 305	86 363
Regular No-Lead	30 755 966	31 463 672	33 655 208	2 899 242	2 692 493	2 545 102	2 768 949	2 715 634
Regular Leaded	400	233	400	-	-	-	-	100
Retail Sales of Motor Gasoline	31 236 792	31 671 133	34 172 089	2 935 297	2 712 756	2 559 521	2 781 042	2 713 658
Av-Turbo Fuel Kero Type	5 467 758	5 000 150	5 987 055	519 297	442 621	449 875	415 907	400 738
Av-Turbo Fuel Naph Type	301 304	312 325	320 215	18 911	20 903	24 201	29 423	22 573
Stove Oil Kerosene	394 092	322 643	464 409	70 317	64 546	53 973	41 530	18 254
Diesel Fuel Oil	21 580 815	20 980 781	23 380 338	1 799 523	1 832 561	1 757 219	1 864 533	1 662 820
Low Sulfur	15 710 951	15 711 479	17 058 873	1 347 922	1 442 230	1 372 167	1 391 889	1 222 090
Light Fuel Oil (Nos. 2 & 3)	4 268 463	4 321 565	5 106 816	838 353	821 049	694 512	640 354	417 277
Heavy Fuel Oil (Nos. 4.5 & 6)	6 750 067	7 743 483	7 633 004	882 937	744 800	707 129	738 991	824 583
Low Sulfur	x	x	x	x	x	x	x	x
Asphalt	3 076 600	2 986 255	3 157 979	81 379	88 375	88 567	125 289	136 369
Coke	947 233	1 004 381	1 007 530	60 297	77 435	102 210	81 067	96 374
Lube Oils & Greases	1 023 860	965 423	1 097 425	73 565	86 425	76 470	93 097	83 250
Still Gas	-	-	-	-	-	-	-	-
Other Products	882 750	1 062 693	1 021 445	138 695	156 800	155 670	131 496	60 944
Total, All Products	86 365 614	86 407 022	94 753 520	8 387 906	8 042 085	7 572 235	7 866 061	7 330 761
NEWFOUNDLAND AND LABRADOR								
Propane & Propane mixes	31 425	32 771	37 568	6 143	6 845	5 251	3 462	2 744
Butane & Butane Mixes	-	-	-	-	-	-	-	-
Petro-Chem Feedstocks	-	-	-	-	-	-	-	-
Naphtha Specialties	80	67	89	9	6	7	10	8
Aviation Gasoline	1 783	1 746	1 807	24	72	37	140	120
Motor Gasoline	534 721	535 400	583 215	48 494	45 554	41 369	45 689	44 098
Premium	40 837	38 972	43 910	3 073	3 342	3 010	3 425	3 030
Mid Grade	4 722	3 796	5 096	374	365	330	358	338
Regular No-Lead	489 162	492 632	534 209	45 047	41 847	38 029	41 906	40 730
Regular Leaded	-	-	-	-	-	-	-	-
Retail Sales of Motor Gasoline	486 739	487 339	530 674	43 935	41 382	37 581	41 505	40 153
Av-Turbo Fuel Kero Type	245 654	246 288	260 776	15 122	9 235	10 467	13 082	15 977
Av-Turbo Fuel Naph Type	18 432	9 696	19 098	666	561	598	599	938
Stove Oil Kerosene	10 540	7 883	11 701	1 161	1 343	1 267	855	788
Diesel Fuel Oil	588 860	578 501	634 300	45 440	54 249	44 163	45 313	41 310
Low Sulfur	239 740	262 234	260 671	20 931	30 225	21 530	21 479	20 071
Light Fuel Oil (Nos. 2 & 3)	190 194	208 374	226 559	36 365	32 675	31 329	28 512	22 918
Heavy Fuel Oil (Nos. 4.5 & 6)	384 986	649 300	395 213	10 227	86 913	51 579	55 522	23 889
Low Sulfur	x	x	x	x	x	x	x	x
Asphalt	13 398	13 271	13 451	53	-	-	-	-
Coke	-	-	-	-	-	-	-	-
Lube Oils & Greases	15 426	14 796	15 939	513	1 883	960	1 410	1 217
Still Gas	-	-	-	-	-	-	-	-
Other Products	2	7	2	-	-	-	-	-
Total, All Products	2 035 501	2 298 100	2 199 718	164 217	239 336	187 027	194 594	154 007

Tableau 2

Ventes intérieures de produits pétroliers raffinés par province, novembre 2001

May 2001	June 2001	July 2001	Aug. 2001	Sept. 2001	Oct. 2001	Nov. 2001	Nov. 2000	Ventes en mètres cubes
Mai 2001	Juin 2001	Juillet 2001	Août 2001	Sept. 2001	Oct. 2001	Nov. 2001	Nov. 2000	
CANADA								
96 555	89 936	102 012	105 426	97 323	124 530	125 250	149 580	Propane & mél de propane
94 163	90 154	97 808	83 697	51 100	51 606	43 004	52 015	Butane & mél de butane
377 941	380 653	387 759	404 889	177 353	229 438	388 698	396 806	Charges pétrochimiques
10 764	9 338	8 576	9 523	10 045	7 276	13 645	24 246	Prod spéciaux base/naph
12 866	13 911	15 878	15 438	8 978	6 120	4 746	4 749	Essence d'aviation
3 372 208	3 342 034	3 513 945	3 595 314	3 163 905	3 320 405	3 172 181	3 116 682	Essence pour moteurs
272 743	283 975	330 419	334 846	277 854	299 367	286 995	259 560	Super
92 052	92 562	102 076	102 404	87 750	89 620	85 702	93 465	Intermédiaire
3 007 413	2 965 764	3 081 350	3 157 864	2 798 301	2 931 318	2 799 484	2 763 657	Ordinaire sans plomb
-	-267	100	200	-	100	-	-	Ordinaire avec plomb
3 003 577	2 982 374	3 118 364	3 187 526	2 812 016	2 965 538	2 834 761	2 783 539	Ventes nettes au détail
506 558	495 773	516 367	608 851	413 001	391 072	359 387	497 991	Carburacteur-type kéro
39 055	41 662	28 422	32 480	26 039	25 201	22 366	25 434	Carburacteur-type naph
9 290	6 773	8 746	11 270	28 192	35 498	44 571	44 743	Mazout pour poêles
2 071 866	1 867 893	1 926 755	2 141 330	1 908 816	2 066 089	1 880 899	2 005 997	Carburant diesel
1 513 511	1 410 168	1 380 923	1 587 840	1 430 765	1 530 981	1 428 915	1 513 596	Faible teneur en soufre
252 038	162 827	152 594	156 924	242 078	343 929	437 983	471 259	Mazout léger (Nos 2 & 3)
744 178	727 682	628 562	736 385	489 735	646 910	754 528	940 604	Mazout lourd (Nos 4.5 & 6)
x	x	x	x	x	x	x	x	Faible teneur en soufre
275 904	327 436	390 634	502 818	389 550	410 515	250 798	248 184	Asphalte
78 750	113 734	89 345	109 360	71 971	90 678	93 457	113 693	Coke
95 963	89 690	85 072	91 534	82 854	95 990	85 078	100 637	Huiles & graisses lubrif
-	-	-	-	-	-	-	-	Gaz de distillation
70 922	71 388	61 996	72 429	64 371	81 432	135 245	116 802	Autres produits
8 109 021	7 830 884	8 014 471	8 677 668	7 225 311	7 926 689	7 811 836	8 309 422	Total, tous les produits
TERRE-NEUVE-ET-LABRADOR								
2 364	2 085	2 122	2 314	929	2 186	2 469	3 859	Propane & mél de propane
-	-	-	-	-	-	-	-	Butane & mél de butane
-	-	-	-	-	-	-	-	Charges pétrochimiques
7	5	6	6	7	3	2	13	Prod spéciaux base/naph
178	165	301	381	163	120	69	26	Essence d'aviation
49 799	51 010	56 384	56 425	46 788	50 578	47 706	46 411	Essence pour moteurs
3 198	3 399	4 257	4 422	3 508	3 681	3 700	2 973	Super
340	332	373	363	315	352	330	326	Intermédiaire
46 261	47 279	51 754	51 640	42 965	46 545	43 676	43 112	Ordinaire sans plomb
-	-	-	-	-	-	-	-	Ordinaire avec plomb
45 344	46 447	51 518	51 556	42 750	45 853	43 250	42 048	Ventes nettes au détail
27 671	26 116	32 925	36 660	29 719	28 667	15 769	15 299	Carburacteur-type kéro
1 104	899	1 341	1 833	1 151	399	273	726	Carburacteur-type naph
510	339	543	143	449	713	933	898	Mazout pour poêles
53 824	57 333	64 666	64 377	49 554	52 654	51 058	50 215	Carburant diesel
23 144	24 714	23 327	26 297	24 624	23 456	23 367	23 591	Faible teneur en soufre
16 511	9 916	9 549	6 896	12 756	15 724	21 588	22 516	Mazout léger (Nos 2 & 3)
100 654	8 504	15 851	80 693	7 908	112 813	104 974	100 782	Mazout lourd (Nos 4.5 & 6)
x	x	x	x	x	x	x	x	Faible teneur en soufre
61	1 520	2 000	1 951	3 173	2 972	1 594	1 101	Asphalte
-	-	-	-	-	-	-	-	Coke
1 720	1 366	1 500	1 532	750	1 440	1 018	1 665	Huiles & graisses lubrif
-	-	-	-	-	-	-	-	Gaz de distillation
-	-	-	-	5	-	2	-	Autres produits
254 403	159 258	187 188	253 211	153 352	268 269	247 455	243 511	Total, tous les produits

Table 2

Domestic Sales of Refined Petroleum Products by Province, November 2001 – Continued

Sales in cubic metres	Cum.2000	Cum.2001	Year 2000	Dec. 2000	Jan. 2001	Feb. 2001	March 2001	April 2001
	Cum.2000	Cum.2001	Année 2000	Déc. 2000	Jan. 2001	Fév. 2001	Mars 2001	Avril 2001
PRINCE EDWARD ISLAND								
Propane & Propane mixes	15 083	15 990	18 111	3 028	3 779	3 492	1 522	1 024
Butane & Butane Mixes	-	-	-	-	-	-	-	-
Petro-Chem Feedstocks	-	-	-	-	-	-	-	-
Naphtha Specialties	15	16	17	2	1	2	1	2
Aviation Gasoline	165	219	197	32	-	4	37	16
Motor Gasoline	196 094	194 457	213 512	17 418	14 572	14 347	15 529	15 411
Premium	37 679	32 834	40 598	2 919	2 406	2 551	2 688	2 463
Mid Grade	4 050	2 920	4 345	295	229	220	226	224
Regular No-Lead	154 365	158 703	168 569	14 204	11 937	11 576	12 615	12 724
Regular Leaded	-	-	-	-	-	-	-	-
Retail Sales of Motor Gasoline	175 740	174 208	191 324	15 584	13 044	12 843	13 901	13 762
Av-Turbo Fuel Kero Type	3 431	3 440	3 750	319	333	303	359	345
Av-Turbo Fuel Naph Type	-	-	-	-	-	-	-	-
Stove Oil Kerosene	6 666	5 492	7 810	1 144	1 219	1 059	788	522
Diesel Fuel Oil	101 672	96 144	110 614	8 942	7 696	7 705	8 487	6 699
Low Sulfur	79 370	79 176	85 571	6 201	6 301	6 112	6 290	5 442
Light Fuel Oil (Nos. 2 & 3)	142 047	135 271	167 292	25 245	22 983	21 605	18 526	15 702
Heavy Fuel Oil (Nos. 4,5 & 6)	3 892	7 435	8 694	4 802	1 500	1 530	3 448	957
Low Sulfur	x	x	x	x	x	x	x	x
Asphalt	18 517	13 421	18 517	-	-	-	-	-
Coke	-	-	-	-	-	-	-	-
Lube Oils & Greases	1 854	1 700	2 012	158	126	147	186	161
Still Gas	-	-	-	-	-	-	-	-
Other Products	-	-	-	-	-	-	-	-
Total, All Products	489 436	473 585	550 526	61 090	52 209	50 194	48 883	40 839
NOVA SCOTIA								
Propane & Propane mixes	98 307	107 634	113 380	15 073	18 693	18 798	10 473	8 355
Butane & Butane Mixes	39 010	21 429	39 010	-	-	-	-	3 256
Petro-Chem Feedstocks	77 450	70 245	84 378	6 928	7 553	6 531	7 195	6 991
Naphtha Specialties	148	143	161	13	12	10	16	12
Aviation Gasoline	1 140	830	1 230	90	56	47	100	108
Motor Gasoline	1 117 353	1 096 702	1 217 060	99 707	90 905	83 464	93 388	89 363
Premium	145 811	135 306	156 850	11 039	11 200	10 205	11 368	9 960
Mid Grade	27 228	21 994	29 380	2 152	2 064	1 797	1 912	1 819
Regular No-Lead	944 314	939 402	1 030 830	86 516	77 641	71 462	80 108	77 584
Regular Leaded	-	-	-	-	-	-	-	-
Retail Sales of Motor Gasoline	1 049 451	1 029 964	1 142 751	93 300	85 511	78 512	87 847	84 075
Av-Turbo Fuel Kero Type	154 960	140 620	168 153	13 193	13 151	12 753	15 291	14 146
Av-Turbo Fuel Naph Type	25 698	22 650	27 012	1 314	1 913	1 231	2 920	785
Stove Oil Kerosene	27 195	23 792	31 540	4 345	5 155	4 434	3 526	2 192
Diesel Fuel Oil	690 017	665 344	747 635	57 618	63 693	53 150	64 204	48 627
Low Sulfur	450 030	457 804	486 439	36 409	39 929	36 655	41 334	31 698
Light Fuel Oil (Nos. 2 & 3)	738 531	772 756	866 960	128 429	138 970	129 450	117 581	86 374
Heavy Fuel Oil (Nos. 4,5 & 6)	804 742	601 543	889 465	84 723	97 156	68 889	83 799	34 459
Low Sulfur	x	x	x	x	x	x	x	x
Asphalt	80 529	69 394	82 502	1 973	-	-	-	184
Coke	-	-	-	-	-	-	-	-
Lube Oils & Greases	16 064	15 844	17 159	1 095	1 219	1 170	1 295	1 208
Still Gas	-	-	-	-	-	-	-	-
Other Products	836	41	836	-	41	-	-	-
Total, All Products	3 871 980	3 608 967	4 286 481	414 501	438 517	379 927	399 788	296 060

Tableau 2

Ventes intérieures de produits pétroliers raffinés par province, novembre 2001 – suite

May 2001	June 2001	July 2001	Aug 2001	Sept. 2001	Oct. 2001	Nov. 2001	Nov. 2000	Ventes en mètres cubes
Mai 2001	Juin 2001	Juillet 2001	Août 2001	Sept. 2001	Oct. 2001	Nov. 2001	Nov. 2000	
								ÎLE-DU-PRINCE-ÉDOUARD
819	779	767	822	737	1 065	1 184	2 375	Propane & mél de propane
-	-	-	-	-	-	-	-	Butane & mél de butane
-	-	-	-	-	-	-	-	Charges pétrochimiques
1	1	2	2	1	2	1	1	Prod spéciaux base/naph
14	17	29	40	29	16	17	-	Essence d'aviation
18 806	18 799	22 007	22 612	18 019	17 488	16 867	15 704	Essence pour moteurs
3 231	3 194	3 618	3 694	3 115	2 924	2 950	2 503	Super
279	281	328	334	274	259	266	248	Intermédiaire
15 296	15 324	18 061	18 584	14 630	14 305	13 651	12 953	Ordinaire sans plomb
-	-	-	-	-	-	-	-	Ordinaire avec plomb
16 793	16 787	19 791	20 335	16 204	15 652	15 096	14 051	Ventes nettes au détail
358	358	289	321	274	271	229	270	Carburacteur-type kéro
-	-	-	-	-	-	-	-	Carburacteur-type naph
270	88	56	70	368	471	581	616	Mazout pour poêles
11 546	9 524	8 597	9 895	8 677	9 160	8 158	9 296	Carburant diesel
9 635	7 648	7 155	8 070	7 611	7 829	7 083	6 940	Faible teneur en soufre
10 520	5 160	4 163	3 805	8 045	9 935	14 827	14 979	Mazout léger (Nos 2 & 3)
-	-	-	-	-	-	-	255	Mazout lourd (Nos 4,5 & 6)
x	x	x	x	x	x	x	x	Faible teneur en soufre
161	2 285	3 378	2 322	2 167	1 947	1 161	157	Asphalte
-	-	-	-	-	-	-	-	Coke
231	145	149	140	124	167	124	137	Huiles & graisses lubrif.
-	-	-	-	-	-	-	-	Gaz de distillation
-	-	-	-	-	-	-	-	Autres produits
42 726	37 156	39 437	40 029	38 441	40 522	43 149	43 790	Total, tous les produits
								NOUVELLE-ÉCOSSE
7 100	6 851	6 875	7 872	6 967	7 267	8 383	13 361	Propane & mél de propane
1 594	4 175	3 357	6 693	2 354	-	-	-	Butane & mél de butane
6 350	6 961	2 915	7 977	7 048	4 761	5 963	8 152	Charges pétrochimiques
12	11	15	12	16	15	12	13	Prod spéciaux base/naph
93	64	91	96	55	61	59	30	Essence d'aviation
102 871	104 295	113 960	116 303	98 678	103 655	99 820	95 902	Essence pour moteurs
11 800	12 708	14 371	14 929	12 404	13 211	13 150	10 898	Super
2 029	1 989	2 119	2 277	1 996	2 026	1 966	2 025	Intermédiaire
89 042	89 598	97 470	99 097	84 278	88 418	84 704	82 979	Ordinaire sans plomb
-	-	-	-	-	-	-	-	Ordinaire avec plomb
96 784	98 123	106 950	109 149	92 608	96 997	93 408	89 740	Ventes nettes au détail
13 907	13 946	11 605	12 905	11 883	11 360	9 673	11 121	Carburacteur-type kéro
2 385	2 195	1 577	2 448	2 769	2 472	1 955	2 422	Carburacteur-type naph
1 070	516	180	375	1 582	2 088	2 674	2 570	Mazout pour poêles
66 395	66 216	59 160	63 074	57 564	65 391	57 870	59 927	Carburant diesel
43 203	44 692	42 492	47 442	43 343	44 861	42 155	40 298	Faible teneur en soufre
52 163	28 458	22 799	22 316	39 926	54 012	80 707	75 747	Mazout léger (Nos 2 & 3)
63 180	41 228	38 312	53 306	34 766	50 092	36 356	64 204	Mazout lourd (Nos 4,5 & 6)
x	x	x	x	x	x	x	x	Faible teneur en soufre
3 538	10 326	12 369	13 975	12 030	10 811	6 161	8 296	Asphalte
-	-	-	-	-	-	-	-	Coke
1 487	1 614	1 247	1 641	1 479	1 684	1 800	1 402	Huiles & graisses lubrif.
-	-	-	-	-	-	-	-	Gaz de distillation
-	-	-	-	-	-	-	122	Autres produits
322 145	286 856	274 462	308 993	277 117	313 669	311 433	343 269	Total, tous les produits

Table 2

Domestic Sales of Refined Petroleum Products by Province, November 2001 – Continued

Sales in cubic metres	Cum.2000	Cum.2001	Year 2000	Dec. 2000	Jan. 2001	Feb. 2001	March 2001	April 2001
	Cum.2000	Cum.2001	Année 2000	Déc. 2000	Jan. 2001	Fév. 2001	Mars 2001	Avril 2001
NEW BRUNSWICK								
Propane & Propane mixes	47 669	50 282	57 201	9 532	11 895	10 992	4 777	3 219
Butane & Butane Mixes	7 411	-	10 474	3 063	-	-	-	-
Petro-Chem Feedstocks	-	-	-	-	-	-	-	-
Naphtha Specialties	94	73	103	9	11	5	8	3
Aviation Gasoline	1 615	1 887	1 692	77	99	94	76	143
Motor Gasoline	931 875	946 044	1 018 062	86 187	78 438	72 867	78 940	75 389
Premium	106 198	101 646	114 502	8 304	8 679	8 019	8 488	7 286
Mid Grade	11 927	9 299	12 882	955	764	752	857	761
Regular No-Lead	813 750	835 099	890 678	76 928	68 995	64 096	69 595	67 342
Regular Leaded	-	-	-	-	-	-	-	-
Retail Sales of Motor Gasoline	864 017	876 945	944 128	80 111	72 531	67 379	72 995	69 728
Av-Turbo Fuel Kero Type	69 038	67 535	79 063	10 025	3 890	3 143	3 637	3 367
Av-Turbo Fuel Naph Type	1 615	1 572	1 776	161	110	73	132	105
Stove Oil Kerosene	6 770	6 629	7 888	1 118	1 319	1 142	737	495
Diesel Fuel Oil	905 263	877 547	979 385	74 122	76 705	70 359	78 871	58 429
Low Sulfur	719 804	753 907	779 530	59 726	65 394	61 152	64 276	51 009
Light Fuel Oil (Nos. 2 & 3)	265 661	245 395	304 765	39 104	47 144	41 604	37 871	27 248
Heavy Fuel Oil (Nos. 4.5 & 6)	2 051 231	1 984 876	2 299 626	248 395	201 802	227 176	257 466	235 502
Low Sulfur	x	x	x	x	x	x	x	x
Asphalt	164 435	158 060	165 785	1 350	-	33	62	61
Coke	-	-	-	-	-	-	-	-
Lube Oils & Greases	22 021	22 288	23 676	1 655	1 726	1 377	1 543	1 730
Still Gas	-	-	-	-	-	-	-	-
Other Products	1 621	1 909	1 759	138	273	187	143	199
Total, All Products	4 476 319	4 364 097	4 951 255	474 936	423 412	429 052	464 263	405 890
QUEBEC								
Propane & Propane mixes	348 508	355 779	388 627	40 119	44 372	41 373	35 830	28 108
Butane & Butane Mixes	134 846	120 111	141 953	7 107	7 140	7 478	9 934	10 650
Petro-Chem Feedstocks	165 677	151 550	182 511	16 834	10 527	8 839	9 842	11 348
Naphtha Specialties	29 174	23 543	31 024	1 850	1 900	1 679	2 821	2 454
Aviation Gasoline	19 282	19 199	19 815	533	473	519	1 068	1 351
Motor Gasoline	7 280 722	7 396 543	7 984 917	704 195	647 200	606 985	653 633	616 775
Premium	666 948	693 888	729 024	62 076	60 135	54 929	57 205	49 823
Mid Grade	166 236	141 376	181 906	15 670	13 924	12 384	12 945	11 978
Regular No-Lead	6 447 138	6 561 446	7 073 587	626 449	573 141	539 672	583 483	554 874
Regular Leaded	400	-167	400	-	-	-	-	100
Retail Sales of Motor Gasoline	6 677 735	6 786 916	7 323 794	646 059	592 943	556 099	598 837	567 325
Av-Turbo Fuel Kero Type	762 791	781 687	810 991	48 200	45 046	48 604	60 427	51 358
Av-Turbo Fuel Naph Type	51 502	55 043	54 603	3 101	4 177	5 279	4 467	4 079
Stove Oil Kerosene	200 545	136 308	234 679	34 134	29 700	23 588	14 740	4 398
Diesel Fuel Oil	3 508 950	3 239 192	3 805 780	296 830	299 109	283 080	292 758	235 982
Low Sulfur	2 971 641	2 972 547	3 240 421	268 780	267 980	261 803	264 647	213 383
Light Fuel Oil (Nos. 2 & 3)	1 471 047	1 541 625	1 759 413	288 366	276 072	244 555	222 127	146 915
Heavy Fuel Oil (Nos. 4.5 & 6)	1 995 317	2 491 848	2 311 430	316 113	166 440	213 441	168 332	329 164
Low Sulfur	x	x	x	x	x	x	x	x
Asphalt	711 567	706 617	731 976	20 409	21 768	18 645	32 176	46 781
Coke	508 065	578 806	530 922	22 857	46 740	57 754	40 100	61 904
Lube Oils & Greases	172 186	148 184	185 071	12 885	12 847	11 545	13 173	12 278
Still Gas	-	-	-	-	-	-	-	-
Other Products	26 869	38 869	29 244	2 375	3 279	3 771	4 315	3 356
Total, All Products	17 387 048	17 784 904	19 202 956	1 815 908	1 616 790	1 577 135	1 565 743	1 566 901

Tableau 2

Ventes intérieures de produits pétroliers raffinés par province, novembre 2001 – suite

May 2001	June 2001	July 2001	Aug. 2001	Sept. 2001	Oct. 2001	Nov. 2001	Nov. 2000	Ventes en mètres cubes
Mai 2001	Jun 2001	Juillet 2001	Août 2001	Sept. 2001	Oct. 2001	Nov. 2001	Nov. 2000	
NOUVEAU-BRUNSWICK								
2 570	2 443	2 411	2 586	2 314	3 350	3 725	7 473	Propane & mél de propane
-	-	-	-	-	-	-	720	Butane & mél de butane
-	-	-	-	-	-	-	-	Charges pétrochimiques
8	6	8	6	7	4	7	11	Prod spéciaux base/naph
369	192	164	233	228	154	135	65	Essence d'aviation
87 886	89 490	101 850	102 172	84 029	88 354	86 629	81 485	Essence pour moteurs
8 716	9 438	11 351	11 398	9 169	9 464	9 638	7 986	Super
820	855	983	968	845	858	836	858	Intermédiaire
78 350	79 197	89 516	89 806	74 015	78 032	76 155	72 641	Ordinaire sans plomb
-	-	-	-	-	-	-	-	Ordinaire avec plomb
81 287	82 771	94 627	94 926	78 070	82 117	80 514	75 740	Ventes nettes au détail
3 784	3 715	9 434	10 692	9 060	8 997	7 816	9 180	Carburacteur-type kéro
193	178	153	175	148	100	205	86	Carburacteur-type naph
340	232	172	237	456	668	831	701	Mazout pour poêles
83 138	86 493	83 158	89 821	82 981	87 264	80 328	85 538	Carburant diesel
70 734	72 506	69 483	79 512	73 575	75 440	70 826	68 465	Faible teneur en soufre
15 788	10 036	7 126	6 472	12 773	16 443	22 890	24 279	Mazout léger (Nos 2 & 3)
201 128	183 183	94 198	183 830	83 206	185 872	131 513	277 608	Mazout lourd (Nos 4.5 & 6)
x	x	x	x	x	x	x	x	Faible teneur en soufre
5 372	26 379	33 787	35 088	28 976	20 924	7 378	9 990	Asphalte
-	-	-	-	-	-	-	-	Coke
1 980	2 058	2 538	2 387	2 266	2 349	2 334	2 022	Huiles & graisses lubrif.
-	-	-	-	-	-	-	-	Gaz de distillation
204	169	173	140	128	159	134	168	Autres produits
402 760	404 574	335 172	433 839	306 572	414 638	343 925	499 326	Total, tous les produits
QUÉBEC								
25 794	22 081	26 325	28 197	29 754	33 075	40 870	37 615	Propane & mél de propane
19 790	20 719	18 167	18 280	3 745	2 217	1 991	2 384	Butane & mél de butane
16 530	18 812	25 066	25 947	11 591	8 210	4 838	14 381	Charges pétrochimiques
3 659	2 262	2 118	2 284	1 559	1 585	1 222	1 497	Prod spéciaux base/naph
2 499	2 720	2 955	3 195	2 244	1 166	1 009	833	Essence d'aviation
698 756	699 103	720 649	729 620	663 467	691 722	668 633	640 847	Essence pour moteurs
61 617	66 291	72 416	73 482	64 279	68 155	65 556	52 501	Super
13 176	13 102	13 328	13 350	12 537	12 637	12 015	13 404	Intermédiaire
623 963	619 977	634 905	642 788	586 651	610 930	591 062	574 942	Ordinaire sans plomb
-	-267	-	-	-	-	-	-	Ordinaire avec plomb
642 733	643 052	658 575	666 773	606 318	637 775	616 486	587 941	Ventes nettes au détail
84 819	82 042	87 768	131 862	60 370	64 167	65 224	79 347	Carburacteur-type kéro
6 281	5 171	4 878	5 506	5 278	5 625	4 302	4 092	Carburacteur-type naph
1 668	1 739	2 713	5 176	11 156	18 003	23 427	21 511	Mazout pour poêles
305 568	293 002	275 739	323 908	293 488	326 587	309 971	322 952	Carburant diesel
279 637	273 618	257 286	305 505	274 469	290 178	284 041	290 356	Faible teneur en soufre
87 923	61 768	60 803	63 162	95 714	126 592	155 994	160 303	Mazout léger (Nos 2 & 3)
173 304	310 681	324 204	216 014	163 117	129 436	297 715	354 041	Mazout lourd (Nos 4.5 & 6)
x	x	x	x	x	x	x	x	Faible teneur en soufre
69 223	56 006	68 408	129 116	83 794	121 750	58 950	59 142	Asphalte
43 433	67 468	56 480	71 790	34 948	59 865	38 324	69 017	Coke
15 339	14 367	13 376	13 006	12 999	14 149	15 105	20 351	Huiles & graisses lubrif.
-	-	-	-	-	-	-	-	Gaz de distillation
4 081	3 540	3 117	3 765	2 527	3 734	3 384	1 967	Autres produits
1 558 667	1 661 481	1 692 766	1 770 828	1 475 751	1 607 883	1 690 959	1 790 280	Total, tous les produits

Table 2

Domestic Sales of Refined Petroleum Products by Province, November 2001 – Continued

Sales in cubic metres	Cum.2000	Cum.2001	Year 2000	Dec. 2000	Jan. 2001	Feb. 2001	March 2001	April 2001
	Cum.2000	Cum.2001	Année 2000	Déc. 2000	Jan. 2001	Fév. 2001	Mars 2001	Avril 2001
ONTARIO								
Propane & Propane mixes	204 759	156 299	230 985	26 226	37 809	13 196	12 269	9 443
Butane & Butane Mixes	166 012	159 081	174 117	8 105	11 637	17 818	22 590	7 317
Petro-Chem Feedstocks	3 558 516	3 273 475	3 879 746	321 230	352 561	305 534	312 115	333 739
Naphtha Specialties	42 994	43 256	44 752	1 758	2 875	4 270	3 828	4 105
Aviation Gasoline	17 278	16 877	17 691	413	663	644	897	960
Motor Gasoline	13 278 703	13 468 038	14 553 798	1 275 095	1 157 637	1 101 996	1 186 689	1 153 147
Premium	1 297 748	1 320 282	1 424 023	126 275	113 529	106 235	110 854	105 192
Mid Grade	509 177	464 610	557 309	48 132	42 976	40 295	42 256	40 188
Regular No-Lead	11 471 778	11 683 046	12 572 466	1 100 688	1 001 132	955 466	1 033 579	1 007 767
Regular Leaded	-	100	-	-	-	-	-	-
Retail Sales of Motor Gasoline	12 169 724	12 341 327	13 338 452	1 168 728	1 062 072	1 011 024	1 088 725	1 058 723
Av-Turbo Fuel Kero Type	1 700 443	1 489 365	1 859 149	158 706	150 327	148 925	157 682	140 848
Av-Turbo Fuel Naph Type	55 582	51 918	59 715	4 133	4 909	4 287	4 908	4 618
Stove Oil Kerosene	59 502	56 743	72 336	12 834	12 455	9 363	6 899	2 515
Diesel Fuel Dil	6 077 500	5 842 083	6 600 556	523 056	506 256	473 875	505 265	484 501
Low Sulfur	4 400 931	4 276 944	4 781 499	380 568	402 275	379 223	375 913	351 004
Light Fuel Dil (Nos. 2 & 3)	1 131 699	1 073 295	1 375 953	244 254	228 104	168 853	158 063	93 427
Heavy Fuel Oil (Nos. 4.5 & 6)	732 875	1 001 458	874 535	141 660	90 707	75 198	96 349	101 978
Low Sulfur	x	x	x	x	x	x	x	x
Asphalt	1 144 840	1 005 095	1 182 394	37 554	49 117	53 712	70 670	66 501
Coke	141 550	189 700	144 218	2 668	8 487	17 102	20 547	12 251
Lube Oils & Greases	482 172	444 075	514 605	32 433	40 388	34 360	40 809	37 911
Still Gas	-	-	-	-	-	-	-	-
Other Products	201 266	206 671	213 997	12 731	18 776	18 572	18 926	17 001
Total, All Products	28 995 691	28 477 429	31 798 547	2 802 856	2 672 708	2 447 705	2 618 506	2 470 262
MANITOBA								
Propane & Propane mixes	859	794	936	77	53	43	54	69
Butane & Butane Mixes	-	-	-	-	-	-	-	-
Petro-Chem Feedstocks	-	-	-	-	-	-	-	-
Naphtha Specialties	365	376	398	33	39	32	50	29
Aviation Gasoline	11 599	12 383	12 084	485	561	763	560	924
Motor Gasoline	1 304 888	1 299 633	1 425 442	120 554	117 569	109 290	115 161	105 483
Premium	44 179	39 917	48 420	4 241	3 781	3 251	3 159	3 171
Mid Grade	17 444	14 810	19 132	1 688	1 446	1 218	1 384	1 073
Regular No-Lead	1 243 265	1 244 806	1 357 890	114 625	112 342	104 821	110 618	101 239
Regular Leaded	-	100	-	-	-	-	-	-
Retail Sales of Motor Gasoline	1 090 899	1 086 333	1 193 012	102 113	97 677	90 798	95 676	88 698
Av-Turbo Fuel Kero Type	191 564	177 693	207 771	16 207	18 908	18 786	18 910	14 778
Av-Turbo Fuel Naph Type	15 834	13 789	16 360	526	595	931	1 396	1 073
Stove Oil Kerosene	4 868	6 213	7 722	2 854	1 230	1 459	1 519	534
Diesel Fuel Oil	787 992	778 786	846 458	58 466	62 745	60 929	60 190	54 541
Low Sulfur	650 174	635 200	701 680	51 506	56 229	54 228	55 326	48 516
Light Fuel Oil (Nos. 2 & 3)	20 206	21 378	29 735	9 529	5 289	4 049	3 109	1 171
Heavy Fuel Oil (Nos. 4.5 & 6)	69 666	83 565	76 368	6 702	10 055	5 633	8 169	9 666
Low Sulfur	x	x	x	x	x	x	x	x
Asphalt	78 236	77 425	79 016	780	100	238	2 434	1 579
Coke	2 100	2 100	2 300	200	100	200	400	100
Lube Oils & Greases	27 350	27 245	29 675	2 325	2 065	1 872	2 970	2 372
Still Gas	-	-	-	-	-	-	-	-
Other Products	3	2	3	-	-	-	-	-
Total, All Products	2 515 530	2 501 382	2 734 268	218 738	219 309	204 225	214 922	192 319

Tableau 2

Ventes intérieures de produits pétroliers raffinés par province, novembre 2001 – suite

May 2001	June 2001	July 2001	Aug. 2001	Sept. 2001	Oct. 2001	Nov. 2001	Nov. 2000	Ventes en mètres cubes
Mai 2001	Jun 2001	Juillet 2001	Août 2001	Sept. 2001	Oct. 2001	Nov. 2001	Nov. 2000	
ONTARIO								
11 074	9 499	11 776	10 303	10 593	13 695	16 642	30 149	Propane & mél de propane
17 210	21 138	22 312	20 911	5 584	6 501	6 063	13 036	Butane & mél de butane
328 039	331 327	328 654	336 729	124 694	179 498	340 585	338 617	Charges pétrochimiques
4 962	4 129	4 223	4 594	3 111	3 451	3 708	3 122	Prod spéciaux base/naph
2 196	2 572	2 598	3 191	1 535	979	642	712	Essence d'aviation
1 260 768	1 284 521	1 304 791	1 323 506	1 200 664	1 270 496	1 223 823	1 212 424	Essence pour moteurs
116 387	124 843	135 723	134 729	120 859	124 937	126 994	113 714	Super
42 304	42 963	44 078	44 735	40 633	42 798	41 384	45 280	Intermédiaire
1 102 077	1 116 715	1 124 990	1 143 942	1 039 172	1 102 761	1 055 445	1 053 430	Ordinaire sans plomb
-	-	-	100	-	-	-	-	Ordinaire avec plomb
1 158 725	1 179 615	1 192 037	1 209 135	1 096 909	1 163 553	1 120 809	1 111 285	Ventes nettes au détail
126 688	130 260	150 823	158 806	132 925	107 016	85 065	132 634	Carburacteur-type kéro
4 551	4 853	4 953	5 535	4 135	4 914	4 255	5 025	Carburacteur-type naph
1 490	1 463	1 734	2 945	5 094	5 606	7 179	7 918	Mazout pour poêles
588 412	549 106	519 484	555 778	513 085	582 551	563 770	618 711	Carburant diesel
413 145	401 546	361 866	399 905	372 411	418 575	401 077	446 335	Faible teneur en soufre
52 134	36 031	34 986	40 818	56 801	93 007	111 071	130 345	Mazout léger (Nos 2 & 3)
109 313	89 554	73 957	94 583	100 503	74 648	94 668	75 773	Mazout lourd (Nos 4.5 & 6)
x	x	x	x	x	x	x	x	Faible teneur en soufre
97 357	111 993	114 068	117 552	98 975	117 314	107 836	125 870	Asphalte
10 904	16 854	15 778	14 977	19 336	15 829	37 635	11 434	Coke
44 832	41 101	40 430	42 981	38 546	45 583	37 134	46 143	Huiles & graisses lubrif.
-	-	-	-	-	-	-	-	Gaz de distillation
15 328	22 537	13 073	24 014	18 259	18 169	22 016	18 621	Autres produits
2 675 258	2 656 938	2 643 640	2 757 223	2 333 840	2 539 257	2 662 092	2 770 534	Total, tous les produits
MANITOBA								
94	94	95	93	75	69	55	69	Propane & mél de propane
-	-	-	-	-	-	-	-	Butane & mél de butane
-	-	-	-	-	-	-	-	Charges pétrochimiques
34	31	29	25	38	27	42	38	Prod spéciaux base/naph
1 529	1 864	2 345	1 829	975	583	450	383	Essence d'aviation
126 989	120 236	126 242	135 054	111 746	119 222	112 641	112 369	Essence pour moteurs
3 703	3 726	4 200	4 240	3 379	3 556	3 751	3 226	Super
1 060	1 144	2 058	1 910	1 058	1 261	1 198	1 407	Intermédiaire
122 226	115 366	119 884	128 904	107 309	114 405	107 692	107 736	Ordinaire sans plomb
-	-	100	-	-	-	-	-	Ordinaire avec plomb
106 782	101 104	104 644	111 949	92 628	100 975	95 402	95 180	Ventes nettes au détail
15 429	15 565	17 468	17 495	12 735	14 810	12 809	19 367	Carburacteur-type kéro
1 582	2 077	1 273	1 841	1 144	1 307	570	1 061	Carburacteur-type naph
170	33	27	10	115	408	708	826	Mazout pour poêles
83 055	67 523	66 251	91 209	83 742	82 469	66 132	64 621	Carburant diesel
63 562	56 666	53 041	65 267	64 090	64 739	53 536	56 430	Faible teneur en soufre
721	730	764	698	704	1 965	2 178	2 570	Mazout léger (Nos 2 & 3)
6 399	5 797	7 214	10 731	6 326	7 744	5 831	7 202	Mazout lourd (Nos 4.5 & 6)
x	x	x	x	x	x	x	x	Faible teneur en soufre
2 244	9 259	10 772	23 662	16 837	4 520	5 780	2 684	Asphalte
300	100	100	100	200	300	200	400	Coke
3 173	2 313	2 453	2 631	1 931	2 907	2 558	2 586	Huiles & graisses lubrif.
-	-	-	-	-	-	-	-	Gaz de distillation
-	1	-	1	-	-	-	-	Autres produits
241 719	225 623	235 033	285 379	236 568	236 331	209 954	214 176	Total, tous les produits

Table 2

Domestic Sales of Refined Petroleum Products by Province, November 2001 – Continued

Sales in cubic metres	Cum.2000	Cum.2001	Year 2000	Dec. 2000	Jan. 2001	Feb. 2001	March 2001	April 2001
	Cum.2000	Cum.2001	Année 2000	Déc. 2000	Jan. 2001	Fév. 2001	Mars 2001	Avril 2001
SASKATCHEWAN								
Propane & Propane mixes	61 984	55 547	72 729	10 745	6 961	6 012	5 294	794
Butane & Butane Mixes	56 715	71 251	66 698	9 983	4 849	7 496	9 067	3 206
Petro-Chem Feedstocks	-	203	-	-	-	-	-	-
Naphtha Specialties	1 834	1 688	1 932	98	142	140	125	178
Aviation Gasoline	5 709	5 746	5 924	215	192	162	393	479
Motor Gasoline	1 534 733	1 530 307	1 671 649	136 916	131 472	119 684	127 576	138 877
Premium	26 527	35 073	29 540	3 013	3 321	3 589	3 574	3 139
Mid Grade	9 608	8 523	10 557	949	774	776	833	788
Regular No-Lead	1 498 598	1 486 711	1 631 552	132 954	127 377	115 319	123 169	134 950
Regular Leaded	-	-	-	-	-	-	-	-
Retail Sales of Motor Gasoline	1 116 352	1 113 304	1 217 943	101 591	98 589	89 750	95 668	98 736
Av-Turbo Fuel Kero Type	48 631	55 633	53 413	4 782	5 542	4 641	5 589	5 357
Av-Turbo Fuel Naph Type	11 301	10 819	11 860	559	650	795	1 172	670
Stove Oil Kerosene	9 870	8 833	12 000	2 130	1 290	1 368	1 671	387
Diesel Fuel Oil	1 465 234	1 288 039	1 559 301	94 067	94 630	83 721	78 514	111 636
Low Sulfur	1 288 123	1 105 460	1 374 467	86 344	85 668	77 098	71 265	94 319
Light Fuel Oil (Nos. 2 & 3)	16 993	12 889	20 538	3 545	3 700	3 128	1 897	583
Heavy Fuel Oil (Nos. 4,5 & 6)	71 752	76 537	74 039	2 287	2 519	1 836	1 290	1 161
Low Sulfur	x	x	x	x	x	x	x	x
Asphalt	105 963	127 021	105 984	21	-	-	504	970
Coke	69 515	16 763	74 768	5 253	2 123	790	909	578
Lube Oils & Greases	55 661	53 411	59 090	3 429	5 179	5 399	6 618	5 544
Still Gas	-	-	-	-	-	-	-	-
Other Products	1 993	3 542	2 101	108	149	85	215	190
Total, All Products	3 517 888	3 318 229	3 792 026	274 138	259 398	235 257	240 834	270 610
ALBERTA								
Propane & Propane mixes	469 587	431 353	511 494	41 907	42 617	41 275	42 461	38 895
Butane & Butane Mixes	333 596	379 692	356 352	22 756	31 722	34 128	37 324	32 522
Petro-Chem Feedstocks	390 684	361 135	421 972	31 288	37 628	32 791	35 557	31 126
Naphtha Specialties	108 164	54 762	129 447	21 283	9 735	11 142	6 122	3 947
Aviation Gasoline	22 345	21 107	23 147	802	1 187	1 202	1 873	1 970
Motor Gasoline	4 530 587	4 839 395	4 953 794	423 207	398 568	384 195	419 477	423 447
Premium	232 783	225 922	252 872	20 089	17 008	16 375	19 303	20 967
Mid Grade	83 145	82 761	91 996	8 851	7 480	6 951	7 867	6 371
Regular No-Lead	4 214 659	4 530 612	4 608 926	394 267	374 080	360 869	392 307	396 109
Regular Leaded	-	100	-	-	-	-	-	-
Retail Sales of Motor Gasoline	3 681 922	3 932 576	4 027 438	345 516	325 663	313 919	342 747	344 399
Av-Turbo Fuel Kero Type	734 073	737 310	799 115	65 042	66 291	61 255	61 175	59 920
Av-Turbo Fuel Naph Type	86 994	111 359	92 138	5 144	6 869	7 859	9 399	6 803
Stove Oil Kerosene	9 048	12 925	11 106	2 058	2 612	2 721	2 483	1 130
Diesel Fuel Oil	4 301 977	4 408 394	4 684 298	382 321	404 794	392 875	392 351	373 840
Low Sulfur	2 789 847	3 108 515	3 049 319	259 472	297 406	281 745	288 793	245 332
Light Fuel Oil (Nos. 2 & 3)	38 604	27 421	45 429	6 825	7 261	6 633	4 641	1 481
Heavy Fuel Oil (Nos. 4,5 & 6)	31 954	28 683	32 875	921	463	1 001	1 632	1 922
Low Sulfur	x	x	x	x	x	x	x	x
Asphalt	538 968	573 953	553 036	14 068	9 294	9 492	12 202	12 369
Coke	95 003	91 312	104 322	9 319	9 585	9 964	7 511	9 341
Lube Oils & Greases	120 480	129 979	130 853	10 373	11 163	10 288	13 648	11 158
Still Gas	-	-	-	-	-	-	-	-
Other Products	644 993	808 201	767 784	122 791	133 708	132 856	107 754	39 856
Total, All Products	12 457 057	13 016 981	13 617 162	1 160 105	1 173 497	1 139 677	1 155 610	1 049 727

Tableau 2

Ventes intérieures de produits pétroliers raffinés par province, novembre 2001 – suite

May 2001	June 2001	July 2001	Aug. 2001	Sept. 2001	Oct. 2001	Nov. 2001	Nov. 2000	
Mai 2001	Juin 2001	Juillet 2001	Août 2001	Sept. 2001	Oct. 2001	Nov. 2001	Nov. 2000	Ventes en mètres cubes
SASKATCHEWAN								
4 937	5 101	4 678	5 132	4 836	5 751	6 051	6 154	Propane & mél de propane
12 532	5 149	5 058	5 485	5 413	5 959	7 037	7 738	Butane & mél de butane
-	-	113	-	-	90	-	-	Charges pétrochimiques
155	176	109	189	161	155	158	189	Prod spéciaux base/naph
888	963	1 272	668	345	233	151	209	Essence d'aviation
158 364	135 535	152 778	175 867	123 790	136 205	130 159	131 301	Essence pour moteurs
3 346	2 952	3 915	3 177	2 661	2 580	2 819	1 242	Super
770	723	900	846	706	685	722	875	Intermédiaire
154 248	131 860	147 963	171 844	120 423	132 940	126 618	129 184	Ordinaire sans plomb
-	-	-	-	-	-	-	-	Ordinaire avec plomb
112 590	96 360	109 400	125 933	88 642	101 061	96 575	97 425	Ventes nettes au détail
5 074	5 383	5 594	6 001	4 171	4 612	3 669	4 687	Carburacteur-type kéro
1 365	1 270	1 452	1 027	171	1 041	1 206	732	Carburacteur-type naph
262	546	93	202	788	891	1 335	1 920	Mazout pour poêles
188 269	105 730	106 548	182 505	123 004	117 276	96 206	114 232	Carburant diesel
144 288	93 115	94 012	148 605	105 173	105 328	86 589	104 166	Faible teneur en soufre
170	76	98	103	228	1 388	1 518	2 805	Mazout léger (Nos 2 & 3)
5 720	9 620	9 700	12 444	9 781	10 867	11 599	7 291	Mazout lourd (Nos 4, 5 & 6)
x	x	x	x	x	x	x	x	Faible teneur en soufre
18 271	13 763	21 852	31 867	14 759	20 077	4 958	6 048	Asphalte
950	-	2 252	100	1 172	3 829	4 060	6 287	Coke
5 372	4 915	2 660	4 136	4 227	4 681	4 680	4 492	Huiles & graisses lubrif.
-	-	-	-	-	-	-	-	Gaz de distillation
247	372	262	629	393	522	478	304	Autres produits
402 576	288 599	314 519	426 355	293 239	313 577	273 265	294 389	Total, tous les produits
ALBERTA								
34 450	31 807	38 008	38 525	34 769	50 689	37 857	40 601	Propane & mél de propane
40 067	36 431	46 285	30 511	30 742	34 155	25 805	25 829	Butane & mél de butane
27 022	23 553	31 011	34 236	34 020	36 879	37 312	35 656	Charges pétrochimiques
1 820	2 592	1 906	2 241	5 022	1 862	8 373	18 965	Prod spéciaux base/naph
2 666	2 655	2 834	2 498	1 734	1 439	1 049	1 073	Essence d'aviation
471 473	449 584	477 806	493 544	439 177	452 764	429 360	408 411	Essence pour moteurs
21 038	20 009	23 343	25 644	20 626	20 064	21 545	17 781	Super
7 106	6 998	8 766	8 394	7 359	7 771	7 698	7 800	Intermédiaire
443 329	422 577	445 697	459 406	411 192	424 929	400 117	382 830	Ordinaire sans plomb
-	-	-	100	-	-	-	-	Ordinaire avec plomb
383 540	365 656	385 034	397 716	353 905	369 550	350 447	333 437	Ventes nettes au détail
72 063	77 750	80 986	82 715	65 365	59 782	50 008	61 400	Carburacteur-type kéro
18 940	21 803	9 242	9 841	8 273	6 496	5 834	9 771	Carburacteur-type naph
289	340	411	488	554	902	995	1 451	Mazout pour poêles
431 242	361 266	388 066	449 296	396 944	428 202	389 518	421 779	Carburant diesel
293 735	258 647	273 187	301 076	273 473	310 147	284 974	281 524	Faible teneur en soufre
936	778	645	1 098	771	1 239	1 938	6 603	Mazout léger (Nos 2 & 3)
2 197	3 641	4 714	5 990	2 776	2 803	1 544	1 501	Mazout lourd (Nos 4, 5 & 6)
x	x	x	x	x	x	x	x	Faible teneur en soufre
58 483	69 087	84 333	102 265	96 319	82 234	37 875	23 435	Asphalte
8 563	10 212	9 835	9 893	3 915	4 155	8 338	7 755	Coke
11 678	11 741	11 605	13 102	11 072	12 811	11 713	11 806	Huiles & graisses lubrif.
-	-	-	-	-	-	-	-	Gaz de distillation
50 717	44 423	44 968	43 564	42 914	58 529	108 912	95 105	Autres produits
1 232 606	1 147 663	1 232 655	1 319 807	1 174 367	1 234 941	1 156 431	1 171 141	Total, tous les produits

Table 2
Domestic Sales of Refined Petroleum Products by Province, November 2001 – Continued

Sales in cubic metres	Cum.2000	Cum.2001	Year 2000	Dec. 2000	Jan. 2001	Feb. 2001	March 2001	April 2001
	Cum.2000	Cum.2001	Année 2000	Déc. 2000	Jan. 2001	Fév. 2001	Mars 2001	Avril 2001
BRITISH COLUMBIA								
Propane & Propane mixes	100 307	84 681	108 256	7 949	8 097	7 286	5 228	7 238
Butane & Butane Mixes	23 079	26 610	25 177	2 098	1 513	2 522	1 854	2 619
Petro-Chem Feedstocks	-	-	-	-	-	-	-	-
Naphtha Specialties	2 624	1 478	2 831	207	166	148	154	126
Aviation Gasoline	15 772	14 438	16 341	569	692	1 136	1 133	1 155
Motor Gasoline	4 256 403	4 171 635	4 624 303	367 900	353 833	330 102	374 072	379 481
Premium	576 058	457 999	621 288	45 230	34 548	31 727	36 773	38 822
Mid Grade	275 593	247 089	295 661	20 068	19 703	18 542	21 206	22 032
Regular No-Lead	3 404 752	3 466 447	3 707 354	302 602	299 582	279 833	316 093	318 627
Regular Leaded	-	100	-	-	-	-	-	-
Retail Sales of Motor Gasoline	3 868 553	3 791 172	4 202 538	333 985	319 771	298 324	338 061	344 398
Av-Turbo Fuel Kero Type	1 510 186	1 243 918	1 695 677	185 491	127 094	138 489	76 181	91 360
Av-Turbo Fuel Naph Type	21 024	23 396	23 603	2 579	507	2 160	3 016	2 134
Stove Oil Kerosene	21 762	20 423	24 974	3 212	3 334	2 707	2 408	1 653
Diesel Fuel Oil	2 896 449	2 895 907	3 149 894	253 445	254 359	251 415	264 472	210 409
Low Sulfur	2 035 914	1 958 563	2 210 619	174 705	183 808	175 703	183 996	148 492
Light Fuel Oil (Nos. 2 & 3)	192 476	219 884	241 389	48 913	51 985	31 872	28 677	14 620
Heavy Fuel Oil (Nos. 4,5 & 6)	603 652	817 740	670 759	67 107	87 245	60 846	62 984	85 885
Low Sulfur	x	x	x	x	x	x	x	x
Asphalt	213 061	237 448	218 232	5 171	8 096	6 447	7 163	7 924
Coke	131 000	125 700	151 000	20 000	10 400	16 400	11 600	12 200
Lube Oils & Greases	107 368	103 907	115 939	8 571	9 639	9 018	9 613	9 293
Still Gas	-	-	-	-	-	-	-	-
Other Products	5 167	3 451	5 719	552	574	199	143	342
Total, All Products	10 100 330	9 990 616	11 074 094	973 764	917 534	860 747	848 698	826 439
YUKON								
Propane & Propane mixes	-	-	-	-	-	-	-	-
Butane & Butane Mixes	-	-	-	-	-	-	-	-
Petro-Chem Feedstocks	-	-	-	-	-	-	-	-
Naphtha Specialties	18	25	20	2	2	2	1	2
Aviation Gasoline	1 469	1 475	1 486	17	24	35	54	84
Motor Gasoline	41 606	39 149	44 464	2 858	2 837	2 466	3 497	2 458
Premium	2 888	2 477	3 034	146	182	167	228	161
Mid Grade	182	157	357	175	11	11	9	13
Regular No-Lead	38 536	36 515	41 073	2 537	2 644	2 288	3 260	2 284
Regular Leaded	-	-	-	-	-	-	-	-
Retail Sales of Motor Gasoline	30 504	28 633	32 548	2 044	1 884	1 638	2 322	1 922
Av-Turbo Fuel Kero Type	5 991	4 154	6 230	239	319	298	304	260
Av-Turbo Fuel Naph Type	3 734	1 967	3 782	48	83	235	152	173
Stove Oil Kerosene	7 067	7 691	8 333	1 266	1 365	1 142	980	670
Diesel Fuel Oil	41 520	45 262	44 144	2 624	2 674	3 557	3 681	3 378
Low Sulfur	23 460	25 347	24 559	1 099	1 591	2 010	2 407	1 969
Light Fuel Oil (Nos. 2 & 3)	14 724	14 245	16 852	2 128	1 974	2 112	1 800	1 421
Heavy Fuel Oil (Nos. 4,5 & 6)	-	498	-	-	-	-	-	-
Low Sulfur	x	x	x	x	x	x	x	x
Asphalt	7 086	4 550	7 086	-	-	-	78	-
Coke	-	-	-	-	-	-	-	-
Lube Oils & Greases	480	407	492	12	17	47	30	28
Still Gas	-	-	-	-	-	-	-	-
Other Products	-	-	-	-	-	-	-	-
Total, All Products	123 695	119 423	132 889	9 194	9 295	9 894	10 577	8 474

Tableau 2

Ventes intérieures de produits pétroliers raffinés par province, novembre 2001 – suite

May 2001	June 2001	July 2001	Aug. 2001	Sept. 2001	Oct. 2001	Nov. 2001	Nov. 2000	
Mai 2001	Juin 2001	Juillet 2001	Août 2001	Sept. 2001	Oct. 2001	Nov. 2001	Nov. 2000	Ventes en mètres cubes
COLOMBIE-BRITANNIQUE								
7 353	9 196	8 955	9 582	6 349	7 383	8 014	7 924	Propane & mél de propane
2 970	2 542	2 629	1 817	3 262	2 774	2 108	2 308	Butane & mél de butane
-	-	-	-	-	-	-	-	Charges pétrochimiques
101	117	145	129	115	165	112	392	Prod spéciaux base/naph
1 672	1 583	2 068	2 212	1 086	948	753	1 082	Essence d'aviation
391 135	383 052	423 212	430 815	372 030	382 728	351 175	367 081	Essence pour moteurs
39 165	37 076	56 680	58 641	37 607	50 454	36 506	46 454	Super
23 793	23 709	28 597	28 696	21 624	20 463	18 724	20 807	Intermédiaire
328 177	322 267	337 935	343 478	312 799	311 711	295 945	299 820	Ordinaire sans plomb
-	-	-	-	-	100	-	-	Ordinaire avec plomb
354 975	347 639	387 166	394 121	340 343	347 512	318 862	333 241	Ventes nettes au détail
153 484	137 537	103 271	144 481	81 603	84 155	106 263	162 175	Carburacteur-type kéro
1 636	2 107	2 079	3 048	1 853	1 961	2 895	784	Carburacteur-type naph
1 384	834	512	751	1 558	2 859	2 423	2 929	Mazout pour poêles
256 531	264 099	302 194	296 016	277 994	268 177	250 241	253 768	Carburant diesel
170 196	171 170	192 163	197 604	182 022	183 997	169 412	192 050	Faible teneur en soufre
12 319	8 701	10 387	10 118	12 127	19 321	19 757	25 803	Mazout léger (Nos 2 & 3)
81 924	75 335	60 412	78 794	81 352	72 635	70 328	51 947	Mazout lourd (Nos 4,5 & 6)
x	x	x	x	x	x	x	x	Faible teneur en soufre
21 194	25 890	38 072	43 071	32 520	27 966	19 105	11 461	Asphalte
14 600	19 100	4 900	12 500	12 400	6 700	4 900	18 800	Coke
10 005	9 874	8 921	9 772	9 263	10 031	8 478	9 884	Huiles & graisses lubrif.
-	-	-	-	-	-	-	-	Gaz de distillation
345	346	403	316	145	319	319	515	Autres produits
956 653	940 313	968 160	1 043 422	893 657	888 122	846 871	916 853	Total, tous les produits
YUKON								
-	-	-	-	-	-	-	-	Propane & mél de propane
-	-	-	-	-	-	-	-	Butane & mél de butane
-	-	-	-	-	-	-	-	Charges pétrochimiques
1	1	1	3	3	4	5	2	Prod spéciaux base/naph
120	273	461	261	99	47	17	29	Essence d'aviation
3 301	4 057	6 476	5 531	3 138	2 542	2 846	2 810	Essence pour moteurs
239	199	432	331	161	154	223	151	Super
16	29	15	17	10	12	14	10	Intermédiaire
3 046	3 829	6 029	5 183	2 967	2 376	2 609	2 649	Ordinaire sans plomb
-	-	-	-	-	-	-	-	Ordinaire avec plomb
2 581	3 172	4 814	4 112	2 333	1 819	2 036	2 009	Ventes nettes au détail
264	423	502	535	483	326	440	326	Carburacteur-type kéro
170	296	257	243	155	113	90	63	Carburacteur-type naph
342	104	113	180	737	912	1 146	923	Mazout pour poêles
3 091	4 600	4 890	5 583	4 895	5 155	3 758	2 956	Carburant diesel
1 515	2 916	2 518	2 986	2 367	2 742	2 326	1 688	Faible teneur en soufre
1 055	508	529	694	843	1 582	1 727	1 725	Mazout léger (Nos 2 & 3)
359	139	-	-	-	-	-	-	Mazout lourd (Nos 4,5 & 6)
x	x	x	x	x	x	x	x	Faible teneur en soufre
-	928	1 595	1 949	-	-	-	-	Asphalte
-	-	-	-	-	-	-	-	Coke
41	33	47	60	42	32	30	34	Huiles & graisses lubrif.
-	-	-	-	-	-	-	-	Gaz de distillation
-	-	-	-	-	-	-	-	Autres produits
8 744	11 362	14 871	15 039	10 395	10 713	10 059	8 868	Total, tous les produits

Table 2

Domestic Sales of Refined Petroleum Products by Province, November 2001 – Concluded

Sales in cubic metres	Cum.2000	Cum.2001	Year 2000	Dec. 2000	Jan. 2001	Feb. 2001	March 2001	April 2001
	Cum.2000	Cum.2001	Année 2000	Déc. 2000	Jan. 2001	Fév. 2001	Mars 2001	Avril 2001
NORTHWEST TERRITORIES (excludes Nunavut)								
Propane & Propane mixes	-	-	-	-	-	-	-	-
Butane & Butane Mixes	-	-	-	-	-	-	-	-
Petro-Chem Feedstocks	-	-	-	-	-	-	-	-
Naphtha Specialties	59	76	63	4	4	12	21	5
Aviation Gasoline	4 776	5 199	5 030	254	271	199	221	323
Motor Gasoline	37 291	30 850	40 422	3 131	2 551	2 498	4 166	2 483
Premium	1 736	2 307	1 898	162	210	147	498	301
Mid Grade	7 281	6 757	7 825	544	566	680	1 452	778
Regular No-Lead	28 274	21 786	30 699	2 425	1 775	1 671	2 216	1 404
Regular Leaded	-	-	-	-	-	-	-	-
Retail Sales of Motor Gasoline	25 156	22 416	27 487	2 331	1 689	1 654	2 758	1 739
Av-Turbo Fuel Kero Type	30 618	36 038	32 589	1 971	2 485	2 211	3 270	3 022
Av-Turbo Fuel Naph Type	9 588	10 073	10 268	680	529	753	1 262	1 195
Stove Oil Kerosene	24 459	23 504	28 520	4 061	3 524	3 723	4 924	2 970
Diesel Fuel Oil	116 430	197 273	119 022	2 592	5 651	32 390	70 427	33 468
Low Sulfur	61 917	75 782	64 098	2 181	5 424	14 908	16 163	10 855
Light Fuel Oil (Nos. 2 & 3)	46 281	49 032	51 931	5 650	4 892	9 322	17 550	5 417
Heavy Fuel Oil (Nos. 4.5 & 6)	-	-	-	-	-	-	-	-
Low Sulfur	x	x	x	x	x	x	x	x
Asphalt	-	-	-	-	-	-	-	-
Coke	-	-	-	-	-	-	-	-
Lube Oils & Greases	2 798	3 579	2 914	116	173	287	1 802	350
Still Gas	-	-	-	-	-	-	-	-
Other Products	-	-	-	-	-	-	-	-
Total, All Products	272 300	355 624	290 759	18 459	20 080	51 395	103 643	49 233
NUNAVUT								
Propane & Propane mixes	-	-	-	-	-	-	-	-
Butane & Butane Mixes	-	-	-	-	-	-	-	-
Petro-Chem Feedstocks	-	-	-	-	-	-	-	-
Naphtha Specialties	134	34	134	-	-	-	-	-
Aviation Gasoline	201	148	201	-	-	-	-	-
Motor Gasoline	7 375	6 467	7 375	-	-	-	-	-
Premium	-	-	-	-	-	-	-	-
Mid Grade	-	-	-	-	-	-	-	-
Regular No-Lead	7 375	6 467	7 375	-	-	-	-	-
Regular Leaded	-	-	-	-	-	-	-	-
Retail Sales of Motor Gasoline	-	-	-	-	-	-	-	-
Av-Turbo Fuel Kero Type	10 378	16 469	10 378	-	-	-	-	-
Av-Turbo Fuel Naph Type	-	43	-	-	-	-	-	-
Stove Oil Kerosene	5 800	6 207	5 800	-	-	-	-	-
Diesel Fuel Oil	98 951	68 309	98 951	-	-	-	-	-
Low Sulfur	-	-	-	-	-	-	-	-
Light Fuel Oil (Nos. 2 & 3)	-	-	-	-	-	-	-	-
Heavy Fuel Oil (Nos. 4.5 & 6)	-	-	-	-	-	-	-	-
Low Sulfur	x	x	x	x	x	x	x	x
Asphalt	-	-	-	-	-	-	-	-
Coke	-	-	-	-	-	-	-	-
Lube Oils & Greases	-	8	-	-	-	-	-	-
Still Gas	-	-	-	-	-	-	-	-
Other Products	-	-	-	-	-	-	-	-
Total, All Products	122 839	97 685	122 839	-	-	-	-	-

Tableau 2

Ventes intérieures de produits pétroliers raffinés par province, novembre 2001 – fin

May 2001	June 2001	July 2001	Aug. 2001	Sept. 2001	Oct. 2001	Nov. 2001	Nov. 2000	
Mai 2001	Juin 2001	Juillet 2001	Août 2001	Sept. 2001	Oct. 2001	Nov. 2001	Nov. 2000	Ventes en mètres cubes
								TERRITOIRES DU NORD-OUEST (excluent Nunavut)
-	-	-	-	-	-	-	-	Propane & mél de propane
-	-	-	-	-	-	-	-	Butane & mél de butane
-	-	-	-	-	-	-	-	Charges pétrochimiques
4	7	7	5	5	3	3	3	Prod spéciaux base/naph
642	843	724	722	485	374	395	307	Essence d'aviation
2 060	2 352	4 002	2 783	1 838	3 595	2 522	1 937	Essence pour moteurs
303	140	113	159	86	187	163	131	Super
359	437	531	514	393	498	549	425	Intermédiaire
1 398	1 775	3 358	2 110	1 359	2 910	1 810	1 381	Ordinaire sans plomb
-	-	-	-	-	-	-	-	Ordinaire avec plomb
1 443	1 648	3 808	1 821	1 306	2 674	1 876	1 442	Ventes nettes au détail
3 017	2 678	6 158	3 776	2 729	4 270	2 422	2 185	Carburacteur-type kéro
848	813	1 175	982	962	773	781	672	Carburacteur-type naph
1 495	539	455	693	865	1 977	2 339	2 480	Mazout pour poêles
795	3 001	17 831	5 732	7 830	16 259	3 889	2 002	Carburant diesel
717	2 930	4 393	5 567	7 607	3 689	3 529	1 755	Faible teneur en soufre
1 798	665	745	744	1 390	2 721	3 788	3 584	Mazout léger (Nos 2 & 3)
-	-	-	-	-	-	-	-	Mazout lourd (Nos 4, 5 & 6)
x	x	x	x	x	x	x	x	Faible teneur en soufre
-	-	-	-	-	-	-	-	Asphalte
-	-	-	-	-	-	-	-	Coke
105	163	142	146	151	156	104	115	Huiles & graisses lubrif.
-	-	-	-	-	-	-	-	Gaz de distillation
-	-	-	-	-	-	-	-	Autres produits
10 764	11 061	31 239	15 583	16 255	30 128	16 243	13 285	Total, tous les produits
								NUNAVUT
-	-	-	-	-	-	-	-	Propane & mél de propane
-	-	-	-	-	-	-	-	Butane & mél de butane
-	-	-	-	-	-	-	-	Charges pétrochimiques
-	-	7	27	-	-	-	-	Prod spéciaux base/naph
-	-	36	112	-	-	-	-	Essence d'aviation
-	-	3 788	1 082	541	1 056	-	-	Essence pour moteurs
-	-	-	-	-	-	-	-	Super
-	-	-	-	-	-	-	-	Intermédiaire
-	-	3 788	1 082	541	1 056	-	-	Ordinaire sans plomb
-	-	-	-	-	-	-	-	Ordinaire avec plomb
-	-	-	-	-	-	-	-	Ventes nettes au détail
-	-	9 544	2 602	1 684	2 639	-	-	Carburacteur-type kéro
-	-	42	1	-	-	-	-	Carburacteur-type naph
-	-	1 737	-	4 470	-	-	-	Mazout pour poêles
-	-	30 171	4 136	9 058	24 944	-	-	Carburant diesel
-	-	-	-	-	-	-	-	Faible teneur en soufre
-	-	-	-	-	-	-	-	Mazout léger (Nos 2 & 3)
-	-	-	-	-	-	-	-	Mazout lourd (Nos 4, 5 & 6)
x	x	x	x	x	x	x	x	Faible teneur en soufre
-	-	-	-	-	-	-	-	Asphalte
-	-	-	-	-	-	-	-	Coke
-	-	4	-	4	-	-	-	Huiles & graisses lubrif.
-	-	-	-	-	-	-	-	Gaz de distillation
-	-	-	-	-	-	-	-	Autres produits
-	-	45 329	7 960	15 757	28 639	-	-	Total, tous les produits

Table 3

Own Consumption of Internally Produced Petroleum Products, Oil Sands and Upgraders, Canada

	Cum. 2000	Cum. 2001	Year 2000	Dec. 2000	Jan. 2001	Feb. 2001	March 2001	April 2001
	Cum. 2000	Cum. 2001	Année 2000	Déc. 2000	Jan. 2001	Fév. 2001	Mars 2001	Avril 2001
Diesel								
Production	177 578	175 610	192 234	14 656	16 460	16 110	16 121	17 252
Own Consumption	177 578	175 610	192 234	14 656	16 460	16 110	16 121	17 252
Petroleum Coke								
Production	1 042 648	949 323	1 150 788	108 140	108 688	93 360	95 943	81 171
Own Consumption	1 042 648	949 323	1 150 788	108 140	108 688	93 360	95 943	81 171
Still Gas								
Production	2 122 395	2 304 075	2 333 700	211 305	212 120	192 504	207 979	189 231
Own Consumption	2 122 395	2 304 075	2 333 700	211 305	212 120	192 504	207 979	189 231
Other Products								
Production	-	-	-	-	-	-	-	-
Own consumption	-	-	-	-	-	-	-	-

Note: Sales of Petroleum Products by Non-Conventional Refineries are Included in Tables 1 and 2.

Tableau 3

Auto consommation des produits pétroliers conçus à l'interne, sables bitumineux et aménagements pour traitement, au Canada

May 2001	June 2001	July 2001	Aug. 2001	Sept. 2001	Oct. 2001	Nov. 2001	Nov. 2000	
Mai 2001	Juin 2001	Juillet 2001	Août 2001	Sept. 2001	Oct. 2001	Nov. 2001	Nov. 2000	
17 660	16 528	16 531	15 663	15 877	19 738	7 670	14 030	Diesel
17 660	16 528	16 531	15 663	15 877	19 738	7 670	14 030	Production
								Auto consommation
99 926	88 433	85 883	87 322	74 726	96 373	37 498	97 254	Coke de pétrole
99 926	88 433	85 883	87 322	74 726	96 373	37 498	97 254	Production
								Auto consommation
219 654	189 920	222 895	236 712	210 181	245 410	177 469	200 455	Gaz de distillation
219 654	189 920	222 895	236 712	210 181	245 410	177 469	200 455	Production
								Auto consommation
-	-	-	-	-	-	-	-	Autres produits
								Production
								Auto consommation

Nota : Les ventes de produits pétroliers des raffineries non-conventionnelles sont incluses dans les tableaux 1 et 2.

How many times have you found yourself scrambling to get the stats you need for your report or presentation? Perhaps you have to scan many sources because you cannot find all the latest social or economic indicators in one place.

Now you can. With *Infomat*. Here's your opportunity to take advantage of a unique weekly report that delivers to you all the latest gauges of Canada's social and economic situation from the country's official statistical agency—Statistics Canada.

Hot off the press!

Every week *Infomat* presents you with the most recently released socio-economic statistics **PLUS** trendwatching of major indicators such as:

- ▶ Gross Domestic Product
- ▶ Unemployment
- ▶ Consumer Price Index

Infomat is a must-have to stay on top of national issues. A quick scan of this report is all it takes to assess the state of our dynamic nation.

Benefit from an in-depth understanding of the issues that influence your business and financial decisions.

Infomat expands on the emerging issues of the week. Expert analysts weave together facts and figures in a way that imparts clear insights in easily digestible articles.

For every professional who must understand the underpinnings of our society, *Infomat* is the answer for getting the straight data and analysis that keep you a step ahead.

As a discerning businessperson, you know the importance of making sound investments of your time and money.

Most news media rely on Statistics Canada for *their* data. So why not get the statistics *you* need first hand?

Don't spend another moment searching through several newspapers, journals and Web sites for the information you need. Get your concise weekly update of key social and economic indicators straight from the source—*Infomat*—the most timely and accurate data on Canada.

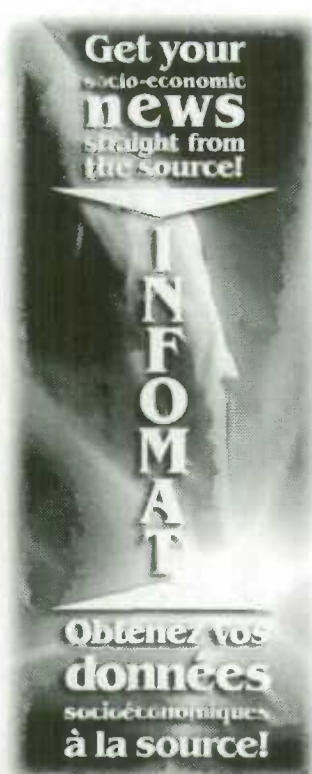

Combien de fois avez-vous eu à faire des pieds et des mains pour vous procurer les données nécessaires à la production d'un rapport ou d'un exposé? Peut-être vous faut-il consulter de nombreuses sources parce qu'une seule ne fournit pas les données relatives aux plus récents indicateurs sociaux et économiques.

Ce temps est révolu! Grâce à *Infomat*. Ce résumé hebdomadaire unique vous livre les indicateurs les plus récents sur la situation sociale et économique du pays directement de l'organisme statistique national : Statistique Canada.

Des données toutes fraîches!

Chaque semaine, *Infomat* vous présente les statistiques socioéconomiques les plus récentes **EN PLUS** des tendances découlant de grands indicateurs tels que :

- ▶ le produit intérieur brut
- ▶ le chômage
- ▶ l'indice des prix à la consommation

Infomat est incontournable pour être à l'affût des questions d'actualité nationale. Il suffit d'un survol de ce rapport pour évaluer l'état de cette nation dynamique qui est la nôtre.

Avant de prendre des décisions commerciales et financières, munissez-vous d'analyses approfondies sur les enjeux à considérer!

Infomat scrute les dossiers émergents de la semaine. Des analyses expertes vous éclairent, faits et chiffres à l'appui, au fil d'articles concis.

Tout professionnel qui doit comprendre le fonctionnement de notre société trouvera dans *Infomat* les données et les analyses voulues pour conserver une longueur d'avance.

Vous êtes une personne d'affaire avertie et vous voulez savoir où investir votre temps et votre argent.

La plupart des médias comptent sur Statistique Canada pour se procurer *leurs* données. Alors pourquoi n'obtiendriez-vous pas *les vôtres à la source*?

Ne perdez plus de temps à éplucher les journaux, revues et sites Internet! *Infomat* vous livre directement les données exactes et actuelles en un sommaire hebdomadaire des principaux indicateurs sociaux et économiques.



Subscribe today

By using any one of the following methods:
 Call toll-free 1 800 267-6677
 Fax toll-free 1 877 287-4369

Email order@statcan.ca

Contact the Regional Reference Centre nearest you by calling 1 800 263-1136.

Infomat is \$145/year for a print subscription. In Canada, please add either GST and applicable PST or HST.

No shipping charges for delivery in Canada. For shipments outside Canada, please add \$2 per issue delivered.

Visit our Web site at www.statcan.ca

For more information about ordering the online version of *Infomat*, available every Friday. A one-year electronic subscription is \$109 plus taxes.

Abonnez-vous dès aujourd'hui

en sélectionnant le mode de votre choix:
 Par téléphone: 1 800 267-6677 (sans frais)
 Par télécopieur: 1 877 287-4369 (sans frais)

Par courriel: order@statcan.ca

Par l'intermédiaire du centre de consultation de votre région, au 1 800 263-1136.

L'abonnement annuel à la version imprimée d'*Infomat* coûte 145 \$ au Canada, y compris soit la TPS et la TVT ou l'impôt sur le revenu, whichever.

Écrivez pour les envois au Canada. Pour les envois à l'étranger du pays, ajoutez 2 \$ pour chaque numéro livré.



Pour en savoir plus sur la façon de commander *Infomat* en ligne, diffusez tous les vendredis, visitez notre site à www.statcan.ca. (L'abonnement annuel à la version électronique coûte 109 \$ plus des taxes.)



ORDER FORM

Statistics Canada

TO ORDER:

 MAIL
 PHONE 1 800 267-6677
 FAX 1 877 287-4369

Statistics Canada
 Dissemination Division
 Circulation Management
 120 Parkdale Avenue
 Ottawa, Ontario
 K1A 0T6 Canada

 E-MAIL: order@statcan.ca

 1 800 363-7629
 Telecommunication Device
 for the Hearing Impaired

(Please print)

Company _____

Department _____

Attention _____ Title _____

Address _____

City _____ Province _____

Postal Code _____ Phone _____ Fax _____

E-mail Address: _____

Your personal information is protected by the *Privacy Act*.**

METHOD OF PAYMENT:

(Check only one)

Please charge my: VISA Master Card American Express

Card Number _____

Expiry date _____

Cardholder (please print) _____

Signature _____

Payment enclosed \$ _____
 (payable to the Receiver General for Canada)

Purchase Order Number _____
 (please enclose)

Authorized Signature _____

Catalogue Number	Title	Date of issue(s) or indicate an "S" for subscription(s)	Price (All prices exclude sales tax)	*Shipping Charges (Applicable to shipments sent outside Canada)	Quantity	Total \$

▶ *Shipping charges: no shipping charges for delivery in Canada. For shipments to the United States, please add \$6 per issue or item ordered. For shipments to other countries, please add \$10 per issue or item ordered. Annual frequency = 1. Quarterly frequency = 4. Monthly frequency = 12.	SUBTOTAL	
▶ Canadian clients add either 7% GST and applicable PST or HST (GST Registration No. R121491807).	GST (7%)	
▶ Clients outside Canada pay in Canadian dollars drawn on a Canadian bank or pay in equivalent US dollars, converted at the prevailing daily exchange rate, drawn on a US bank.	Applicable PST	
▶ Statistics Canada is FIS-ready. Federal government departments and agencies must include with all orders their IS Organization Code _____ and IS Reference Code _____.	Applicable HST (N.S., N.B., Nfld.)	
▶ ** Statistics Canada will only use your information to complete this sales transaction, deliver your product(s), announce product updates and administer your account. From time to time, we may also offer you other Statistics Canada products and services or ask you to participate in our market research. If you do not wish to be contacted again for promotional purposes <input type="checkbox"/> and/or market research <input type="checkbox"/> , check as appropriate and fax or mail this page to us, call 1 800 700-1033 or e-mail order@statcan.ca .	GRAND TOTAL	
		PF021050



THANK YOU FOR YOUR ORDER!



Statistics Canada / Statistique Canada

www.statcan.ca

Canada



BON DE COMMANDE

Statistique Canada

POUR COMMANDER :



COURRIER



TELEPHONE
1 800 267-6677



TELECOPIEUR
1 877 287-4369

Statistique Canada
Division de la diffusion
Gestion de la circulation
120, avenue Parkdale
Ottawa (Ontario)
K1A 0T6 Canada



COURRIEL : order@statcan.ca



1 800 363-7629
Appareils de télécommunications
pour les malentendants

(Veuillez écrire en majuscules)

Compagnie

Service

À l'attention de

Fonction

Adresse

Ville

Province

Code postal

Téléphone

Télécopieur

Courriel :

Vos renseignements personnels sont protégés par la Loi sur la protection des renseignements personnels.**

MODALITÉS DE PAIEMENT :

(Cochez une seule case)



Veillez débiter mon compte



VISA



Master Card



American Express

N° de carte

Date d'expiration

Détenteur de carte (en majuscule s.v.p.)

Signature



Paiement inclus \$

(à l'ordre du Receveur général du Canada)



N° du bon de commande

(veuillez joindre le bon)

Signature de la personne autorisée

Numéro au catalogue	Titre	Édition(s) demandée(s) ou inscrire « A » pour les abonnements	Prix (Les prix n'incluent pas la taxe de vente)	*Frais de port (Pour les envois à l'extérieur du Canada)	Quantité	Total \$
<p>▶ *Frais de port : aucuns frais pour les envois au Canada. Pour les envois à destination des États-Unis, veuillez ajouter 6 \$ pour chaque numéro ou article commandé. Pour les envois à destination des autres pays, veuillez ajouter 10 \$ pour chaque numéro ou article commandé. Fréquence des parutions : publication annuelle = 1; publication trimestrielle = 4; publication mensuelle = 12.</p>					TOTAL	
<p>▶ Les clients canadiens ajoutent soit la TPS de 7 % et la TVP en vigueur, soit la TVH (TPS numéro R121491807).</p>					TPS (7 %)	
<p>▶ Les clients de l'étranger paient en dollars canadiens tirés sur une banque canadienne ou en dollars US tirés sur une banque américaine selon le taux de change quotidien en vigueur.</p>					TVP en vigueur	
<p>▶ Statistique Canada utilise la SIF. Les ministères et les organismes du gouvernement fédéral doivent indiquer sur toutes les commandes leur code d'organisme RI _____ et leur code de référence RI _____.</p>					TVH en vigueur (N.-É., N.-B., T.-N.)	
<p>▶ ** Statistique Canada utilisera les renseignements qui vous concernent seulement pour effectuer la présente transaction, livrer votre (vos) produit(s), annoncer les mises à jour de ce(s) produit(s) et gérer votre compte. Nous pourrions de temps à autre vous informer au sujet d'autres produits et services de Statistique Canada ou vous demander de participer à nos études de marché. Si vous ne voulez pas qu'on communique avec vous de nouveau pour des promotions ou des études de marché, cochez la case correspondante et faites-nous parvenir cette page par télécopieur ou par la poste, téléphonez-nous au 1 800 700-1033 ou envoyez un courriel à order@statcan.ca.</p>					TOTAL GÉNÉRAL	
						PF021050

MERCI DE VOTRE COMMANDE!



Statistique Canada

Statistics Canada

www.statcan.ca

Canada

Add to your favorites

Ajoutez à vos favoris

STATISTICS CANADA'S ONLINE CATALOGUE OF PRODUCTS AND SERVICES

LE CATALOGUE EN LIGNE DES PRODUITS ET SERVICES DE STATISTIQUE CANADA

Whether you're looking for information about the census, health data or recent economic news, Statistics Canada's *Online Catalogue of Products and Services* has the answer to your questions!

Access a variety of data through an **efficient** and **up-to-date** search tool, for work, analyses or personal use.

A NO NONSENSE SEARCH

Search the *Catalogue* through keywords, expressions, titles, subjects and more!

A thesaurus is available to make your search **easier** and **save you time**.

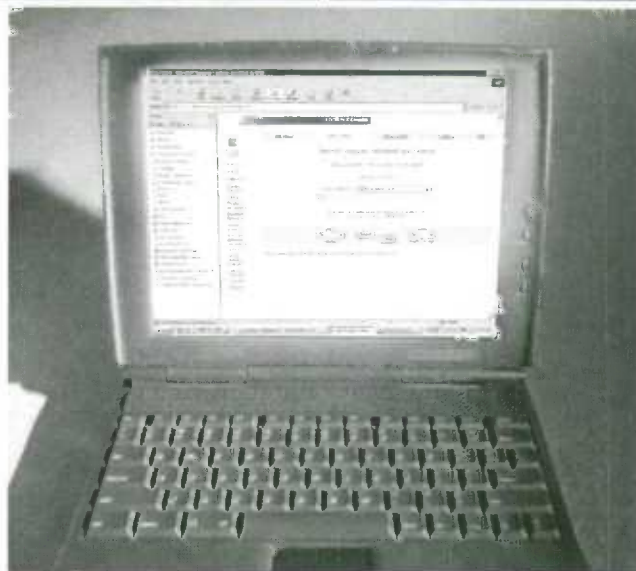

Que vous soyez à la recherche d'information sur le recensement, de données sur la santé ou encore de nouvelles économiques récentes, le *Catalogue en ligne des produits et services* de Statistique Canada a la réponse à vos questions!

Cet outil de recherche **efficace** et **à jour** vous permettra d'accéder à une variété de données pour vos travaux, vos analyses ou tout simplement pour votre information personnelle.

CHERCHER SANS VOUS CASSER LA TÊTE

Le *Catalogue* vous permet d'effectuer une recherche par mots-clés, expressions, titres, sujets et bien plus encore!

Un thésaurus est mis à votre disposition pour **faciliter** votre recherche et **économiser du temps**.

RESULTS THAT MEET YOUR EXPECTATIONS!

Access a wide variety of products and services in hard copy or electronic format:

- articles
- publications
- research documents
- and more!
- surveys
- CD-ROM
- customized aggregated data

The information summary of your search results will guide you towards the product or service you require. All the information you need at your fingertips!

Click your way to an extensive source of information and **see for yourself what this online catalogue has to offer!**

DES RÉSULTATS À LA HAUTEUR DE VOS ATTENTES!

Accédez à une gamme de produits et services en version papier ou électronique :

- articles
- publications
- et plus encore!
- enquêtes
- CD-RDM
- documents de recherche
- données agrégées personnalisées

La liste des résultats vous présente un résumé de l'information pertinente à votre recherche, ainsi que la façon dont vous pouvez vous procurer le produit ou service désiré. Bref, tous les renseignements dont vous avez besoin à portée de la main!

D'un seul clic de souris, accédez dès maintenant à cette vaste source d'information et **voyez vous-même ce que ce catalogue en ligne peut vous offrir!**

A link to electronic publications directly downloadable from the Internet!



Le lien à des publications électroniques téléchargeables directement sur l'Internet.

www.statcan.ca

canada year book 2001

annuaire du canada 2001

READING, DISCOVERY AND EXPLORATION... QUAND PLAISIR DE LIRE RIME AVEC DÉCOUVRIR!

... a terrific combination!

Canada Year Book 2001 is a meticulously detailed, invitingly readable reference that is nothing less than a stunning depiction of today's Canada, packed with information about the nation, its people, its economy and its environment.

Explore Canada—one page at a time!

Canada Year Book 2001 is a fact-filled and entertaining collection of data, stories and essays plus a gallery of intriguing photographs. Flip through the pages of this impressive book and you will feel as though Canada is at your fingertips.

Need timely, accurate information about Canada?

Canada Year Book 2001 should be your first choice. From settling a friendly argument to completing a research report, the potential uses of this book are vast. It's the essential reference for parents, executives, teachers, librarians, writers, researchers, journalists, students, visitors to Canada PLUS public administrators, special interest groups, associations, and more.

Place your order NOW!

Canada Year Book 2001 (Cat. No. 11-402-XPE): \$65

CALL toll-free 1 800 267-6677

FAX toll-free 1 877 287-4369

MAIL to:

Statistics Canada, Dissemination Division, Circulation Management,
120 Parkdale Avenue, Ottawa, Ontario, K1A 0T6, Canada

E-MAIL order@statcan.ca

CONTACT your nearest Statistics Canada Regional Reference Centre at 1 800 263-1136.

In Canada, please add **either** GST and applicable PST or HST. No shipping charges for delivery in Canada. For shipments to the United States, please add \$6 per book ordered. For shipments to other countries, please add \$10 per book ordered. Federal government clients must indicate their IS Organization Code and IS Reference Code on all orders.

Visit our Web site at: www.statcan.ca

Discover a sweeping chronicle of
Canada from coast to coast!



L'Annuaire du Canada 2001 est attrayant, méticuleusement détaillé et agréable à lire. C'est une représentation percutante du Canada d'aujourd'hui regorgeant d'information sur l'Etat qui le dirige, ses habitants, son économie et son environnement.

Parcourez le Canada — une page à la fois!

L'Annuaire du Canada 2001 saura vous divertir. Ses récits et ses articles parsemés de faits et de données sont agrémentés de photographies incomparables. Feuilletter cet ouvrage impressionnant, c'est comme avoir le Canada au creux de la main.

Vous avez besoin d'information actuelle et précise sur le Canada?

Vous devriez faire de *L'Annuaire du Canada 2001* votre premier choix. Cet ouvrage se prête à une foule d'usages, qu'il s'agisse de régler un débat

amicale ou de terminer un rapport de recherche. C'est un outil de référence essentiel pour les parents, les cadres supérieurs, les enseignants, les bibliothécaires, les rédacteurs, les chercheurs, les journalistes, les élèves, les visiteurs au Canada PLUS... les membres d'administrations publiques, de groupes d'intérêts, d'associations et plusieurs autres.

Commandez AUJOURD'HUI!

Annuaire du Canada 2001 (n° 11-402-XPF au catalogue) : 65 \$

TELEPHONEZ sans frais au 1 800 267-6677

TELECOPIEZ sans frais au 1 877 287-4369

POSTEZ à :

Statistique Canada, Division de la diffusion, Gestion de la circulation,
120, avenue Parkdale, Ottawa (Ontario), K1A 0T6, Canada

Envoyez un message par **COURRIEL** à order@statcan.ca

COMMUNIQUEZ avec le centre de consultation régional de Statistique Canada le plus près au 1 800 263-1136.

Au Canada, veuillez ajouter **soit** la TPS et la TVP en vigueur, **soit** la TVH. Aucuns frais pour les envois au Canada. Pour les envois à destination des États-Unis, veuillez ajouter 6 \$ par livre commandé. Pour les envois à destination des autres pays, veuillez ajouter 10 \$ par livre commandé. Les ministères et les organismes du gouvernement fédéral doivent indiquer sur toutes les commandes leur code d'organisme RI et leur code de référence RI.

Visitez notre site Web à : www.statcan.ca

Découvrez la majestueuse épopée
du Canada d'un océan à l'autre.