



Catalogue no. 45-004-XPB

Refined Petroleum Products

May 2001

N° 45-004-XPB au catalogue

Produits pétroliers raffinés

Mai 2001



Statistics
Canada

Statistique
Canada

Canada

How to obtain more information

Specific inquiries about this product and related statistics or services should be directed to: Marketing and Dissemination Section, Manufacturing, Construction & Energy Division, Statistics Canada, Ottawa, Ontario, K1A 0T6 (telephone: (613) 951-9497 or 1 866 873-8789; Fax line (613) 951-9499; Internet: energ@statcan.ca).

For information on the wide range of data available from Statistics Canada, you can contact us by calling one of our toll-free numbers. You can also contact us by e-mail or by visiting our Web site.

| | |
|---|--|
| National inquiries line | 1 800 263-1136 |
| National telecommunications device for the hearing impaired | 1 800 363-7629 |
| Depository Services Program inquiries | 1 800 700-1033 |
| Fax line for Depository Services Program | 1 800 889-9734 |
| E-mail inquiries | infostats@statcan.ca |
| Web site | www.statcan.ca |

Ordering and subscription information

This product, Catalogue no. 45-004-XPB, is published monthly as a standard printed publication at a price of CDN \$21.00 per issue and CDN \$206.00 for a one-year subscription. The following additional shipping charges apply for delivery outside Canada:

| | Single issue | Annual subscription |
|-----------------|--------------|---------------------|
| United States | CDN \$ 6.00 | CDN \$72.00 |
| Other countries | CDN \$ 10.00 | CDN \$120.00 |

This product is also available in electronic format on the Statistics Canada Internet site as Catalogue no. 45-004-XIB at a price of CDN \$16.00 per issue and CDN \$155.00 for a one-year subscription. To obtain single issues or to subscribe, visit our Web site at www.statcan.ca, and select Products and Services.

All prices exclude sales taxes.

The printed version of this publication can be ordered by

- Phone (Canada and United States) 1 800 267-6677
- Fax (Canada and United States) 1 877 287-4369
- E-mail order@statcan.ca
- Mail Statistics Canada
Dissemination Division
Circulation Management
120 Parkdale Avenue
Ottawa, Ontario K1A 0T6
- And, in person at the Statistics Canada Reference Centre nearest you, or from authorised agents and bookstores.

When notifying us of a change in your address, please provide both old and new addresses.

Standards of service to the public

Statistics Canada is committed to serving its clients in a prompt, reliable and courteous manner and in the official language of their choice. To this end, the Agency has developed standards of service which its employees observe in serving its clients. To obtain a copy of these service standards, please contact Statistics Canada toll free at 1 800 263-1136.

Comment obtenir d'autres renseignements

Toute demande de renseignements au sujet du présent produit ou au sujet de statistiques ou de services connexes doit être adressée à : Section de marketing et diffusion, Division de la fabrication, de la construction et de l'énergie, Statistique Canada, Ottawa, Ontario, K1A 0T6 (téléphone : (613) 951-9497 ou 1 866 873-8789; Télécopieur (613) 951-9499; Internet: energ@statcan.ca).

Pour obtenir des renseignements sur l'ensemble des données de Statistique Canada qui sont disponibles, veuillez composer l'un des numéros sans frais suivants. Vous pouvez également communiquer avec nous par courriel ou visiter notre site Web.

| | |
|---|--|
| Service national de renseignements | 1 800 263-1136 |
| Service national d'appareils de télécommunications pour les malentendants | 1 800 363-7629 |
| Renseignements concernant le Programme des bibliothèques de dépôt | 1 800 700-1033 |
| Télécopieur pour le Programme des bibliothèques de dépôt | 1 800 889-9734 |
| Renseignements par courriel | infostats@statcan.ca |
| Site Web | www.statcan.ca |

Renseignements sur les commandes et les abonnements

Le produit n° 45-004-XPB au catalogue est publié mensuellement en version imprimée standard et est offert au prix de 21 \$ CA l'exemplaire et de 206 \$ CA pour un abonnement annuel. Les frais de livraison supplémentaires suivants s'appliquent aux envois à l'extérieur du Canada :

| | Exemplaire | Abonnement annuel |
|-------------|------------|-------------------|
| États-Unis | 6 \$ CA | 72 \$ CA |
| Autres pays | 10 \$ CA | 120 \$ CA |

Ce produit est aussi disponible sous forme électronique dans le site Internet de Statistique Canada, sous le n° 45-004-XIB au catalogue, et est offert au prix de 16 \$ CA l'exemplaire et de 155 \$ CA pour un abonnement annuel. Les utilisateurs peuvent obtenir des exemplaires ou s'abonner en visitant notre site Web à www.statcan.ca et en choisissant la rubrique Produits et services.

Les prix ne comprennent pas les taxes de ventes.

La version imprimée peut être commandée par

- Téléphone (Canada et États-Unis) 1 800 267-6677
- Télécopieur (Canada et États-Unis) 1 877 287-4369
- Courriel order@statcan.ca
- Poste Statistique Canada
Division de la diffusion
Gestion de la circulation
120, avenue Parkdale
Ottawa (Ontario) K1A 0T6
- En personne au bureau régional de Statistique Canada le plus près de votre localité ou auprès des agents et librairies autorisés.

Lorsque vous signalez un changement d'adresse, veuillez nous fournir l'ancienne et la nouvelle adresse.

Normes de service à la clientèle

Statistique Canada s'engage à fournir à ses clients des services rapides, fiables et courtois, et ce, dans la langue officielle de leur choix. À cet égard, notre organisme s'est doté de normes de service à la clientèle qui doivent être observées par les employés lorsqu'ils offrent des services à la clientèle. Pour obtenir une copie de ces normes de service, veuillez communiquer avec Statistique Canada au numéro sans frais 1 800 263-1136.



Statistics Canada
Manufacturing, Construction & Energy Division
Energy Section

Refined Petroleum Products

NAICS 32411
32419
41211

May 2001

Statistique Canada
Division de la fabrication, de la construction et de l'énergie
Section de l'énergie

Produits pétroliers raffinés

SCIAN 32411
32419
41211

Mai 2001

Reçu / Rec'd

OCT 11 2001

Bibliothèque, DRHC
Library, HRDC

Published by authority of the Minister
responsible for Statistics Canada

© Minister of Industry, 2001

All rights reserved. No part of this publication may be reproduced, stored in a retrieval system or transmitted in any form or by any means, electronic, mechanical, photocopying, recording or otherwise without prior written permission from Licence Services, Marketing Division, Statistics Canada, Ottawa, Ontario, Canada K1A 0T6.

September 2001

Catalogue 45-004-XPB, Vol. 56, No. 5
ISSN 0380-8629

Catalogue 45-004-XIB, Vol. 56, No. 5
ISSN 1481-5451

Frequency: Monthly

Ottawa

Note of appreciation

Canada owes the success of its statistical system to a long-standing partnership between Statistics Canada, the citizens of Canada, its businesses, governments and other institutions. Accurate and timely statistical information could not be produced without their continued cooperation and goodwill.

Publication autorisée par le ministre
responsable de Statistique Canada

© Ministre de l'Industrie, 2001

Tous droits réservés. Il est interdit de reproduire ou de transmettre le contenu de la présente publication, sous quelque forme ou par quelque moyen que ce soit, enregistrement sur support magnétique, reproduction électronique, mécanique, photographique, ou autre, ou de l'emmagasiner dans un système de recouvrement, sans l'autorisation écrite préalable des Services de concession des droits de licence, Division du marketing, Statistique Canada, Ottawa, Ontario, Canada K1A 0T6.

Septembre 2001

N° 45-004-XPB au catalogue, Vol. 56, No. 5
ISSN 0380-8629

N° 45-004-XIB au catalogue, Vol. 56, No. 5
ISSN 1481-5451

Périodicité : Mensuelle

Ottawa

Note de reconnaissance

Le succès du système statistique du Canada repose sur un partenariat bien établi entre Statistique Canada et la population, les entreprises, les administrations canadiennes et les autres organismes. Sans cette collaboration et cette bonne volonté, il serait impossible de produire des statistiques précises et actuelles.

Symbols

The following standard symbols are used in Statistics Canada publications:

- .. figures not available.
- ... figures not appropriate or not applicable.
- nil or zero.
- amount too small to be expressed.
- ^P preliminary figures.
- ' revised figures.
- x confidential to meet secrecy requirements of the Statistics Act.

Abbreviations

NAICS North American Industry Classification System.

Acknowledgements

This publication was prepared under the direction of:

- **Peter Lys**, Director, Manufacturing, Construction & Energy Division
 - **Robert Pagnutti**, Assistant Director, Manufacturing, Construction & Energy Division
 - **Justin Lacroix**, Chief, Energy Section
 - **Randall Sheldrick**, Unit Head, Energy Section
- and
- **Eleonore Harding**, Supervisor Operations, Energy Section (613) 951-5708
Internet: hardele@statcan.ca

The paper used in this publication meets the minimum requirements of American National Standard for Information Sciences – Permanence of Paper for Printed Library Materials, ANSI Z39.48 – 1984.



Signes conventionnels

Les signes conventionnels suivants sont employés uniformément dans les publications de Statistique Canada :

- .. nombres indisponibles.
- ... n'ayant pas lieu de figurer.
- néant ou zéro.
- nombres infimes.
- ^P nombres provisoires.
- ' nombres rectifiés.
- x confidentiel en vertu des dispositions de la Loi sur la statistique relatives au secret.

Abbréviations

SCIAN Système de classification des industries de l'Amérique du Nord.

Remerciements

Cette publication a été rédigée sous la direction de :

- **Peter Lys**, directeur, Division de la fabrication, de la construction et de l'énergie
 - **Robert Pagnutti**, directeur-adjoint, Division de la fabrication, de la construction et de l'énergie
 - **Justin Lacroix**, chef, Section de l'énergie
 - **Randall Sheldrick**, chef de sous-section, Section de l'énergie
- et
- **Eleonore Harding**, agent des opérations, Section de l'énergie au numéro (613) 951-5708
Internet: hardele@statcan.ca

Le papier utilisé dans la présente publication répond aux exigences minimales de l'American National Standard for Information Sciences – "Permanence of Paper for Printed Library Materials", ANSI Z39.48 1984.



Table of Contents

| | Page |
|---|----------|
| Selected Publications | 4 |
| Highlights | 5 |
| Table | |
| 1. Crude Oil and Equivalent Received at Canadian Refineries; Total Feedstocks Charged; Supply and Disposition of Petroleum Products | |
| Canada | 6 |
| Atlantic Provinces | 16 |
| Quebec | 26 |
| Atlantic Provinces and Quebec | 36 |
| Ontario | 46 |
| Alberta | 56 |
| Other Provinces and Territories* | 66 |
| 2. Sales of refined petroleum products by province | 76 |
| 3. Supply and Disposition of Petroleum Products, Non-Conventional Refineries, Canada | 90 |

Note to Users

Users interested in acquiring further information relating to the data quality and methodology, data reliability, confidentiality and definitions of this survey may consult the most recent December issue of this publication or contact the Energy Section.

* Note : Other Provinces and Territories include the following; Manitoba, Saskatchewan, British Columbia, Yukon, North-west Territories and Nunavut.

Table des matières

| | Page |
|---|----------|
| Sélection de publications | 4 |
| Faits saillants | 5 |
| Tableau | |
| 1. Arrivages de pétrole brut et équivalents aux raffineries du Canada; Total charges d'alimentation; Approvisionnement et utilisation des produits pétroliers | |
| Canada | 6 |
| Provinces de l'atlantique | 16 |
| Québec | 26 |
| Provinces de l'atlantique et Québec | 36 |
| Ontario | 46 |
| Alberta | 56 |
| Autres Provinces et Territoires* | 66 |
| 2. Sommaire des ventes de produits pétroliers raffinés par province | 76 |
| 3. Approvisionnement et utilisation des produits pétroliers, raffineries non-conventionnelles au Canada | 90 |

Notes aux utilisateurs

Les utilisateurs qui sont intéressés d'obtenir plus de renseignements concernant la qualité des données et la méthodologie, la fiabilité des données, la confidentialité et les définitions peuvent consulter le numéro de décembre le plus récent de cette publication ou contactez la section de l'énergie.

* Nota : Autres provinces et territoires comprennent les provinces suivantes; Manitoba, Saskatchewan, Colombie-Britannique, Yukon, Territoires du Nord-Ouest et Nunavut.

**Selected Publications from
Statistics Canada on Energy****Sélection de publications de
Statistique Canada sur l'énergie**

| | Catalogue no. N° au catalogue | |
|---|--|--|
| Monthly Publications | | Publications mensuelles |
| Supply and Disposition of Crude Oil and Natural Gas | 26-006-XPB | Approvisionnement et disposition du pétrole brut et du gaz naturel |
| Coal and Coke Statistics | 45-002-XIB | Statistiques du charbon et du coke |
| Refined Petroleum Products - Internet - Paper | 45-004-XIB 45-004-XPB | Produits pétroliers raffinés -Internet -Papier |
| Pipeline Transportation of Crude Oil and Refined Petroleum Products | 55-001-XIB | Transport du pétrole brut et des produits pétroliers raffinés par pipeline |
| Natural Gas Transportation and Distribution | 55-002-XIB | Transport et distribution du gaz naturel |
| Electric Power Statistics | 57-001-XIB | Statistiques de l'énergie électrique |
| Energy Statistics Handbook Paper version - bilingual Compact Disc - bilingual | 57-601-UPB 57-601-XCB | Guide statistique sur l'énergie Version en papier - bilingue Disque compact - bilingue |
| Quarterly Publication | | Publication trimestrielle |
| Quarterly Report on Energy Supply-Demand in Canada | 57-003-XPB | Bulletin trimestriel - disponibilité et écoulement d'énergie au Canada |
| Annual Publications | | Publications annuelles |
| Coal Mining | 26-206-XIB | Extraction de charbon |
| Oil and Gas Extraction | 26-213-XPB | Extraction de pétrole et de gaz |
| Pipeline Transportation of Crude Oil and Refined Petroleum Products | 55-201-XIB | Transport du pétrole brut et des produits pétroliers raffinés par pipeline |
| Electric Power Generation, Transmission and Distribution | 57-202-XPB | Production, transport et distribution d'électricité |
| Electric Power Capability and Load | 57-204-XIB | Puissance maximale de l'énergie électrique et charge des réseaux |
| Natural Gas Transportation and Distribution | 57-205-XIB | Transport et distribution du gaz naturel |
| Electric Power Generating Stations | 57-206-XIB | Centrales d'énergie électrique |

To order a publication, please order by mail, at Statistics Canada, Dissemination Division, Circulation Management, 120 Parkdale Avenue, Ottawa, Ontario, K1A 0T6; by phone, at (613) 951-7277 or 1 800 700-1033; by fax, at (613) 951-1584 or 1 800 889-9734; or by Internet, at order@statcan.ca. For changes of address, please provide both old and new addresses. Statistics Canada products may also be purchased from authorized agents, bookstores and local Statistics Canada offices.

Pour obtenir une publication, veuillez commander par la poste, en écrivant à Statistique Canada, Division de la diffusion, 120, avenue Parkdale, Ottawa (Ontario) K1A 0T6 ; par téléphone, en composant le (613) 951-7277 ou le 1 800 700-1033; par télécopieur, en composant le (613) 951-1584 ou le 1 800 889-9734; ou par Internet, en vous rendant à order@statcan.ca. Lorsque vous signalez un changement d'adresse, veuillez nous fournir l'ancienne et la nouvelle adresses. On peut aussi se procurer les produits de Statistique Canada auprès des agents autorisés, dans les librairies et dans les bureaux régionaux de Statistique Canada.

Highlights

May 2001

- Refinery production levels increased 3.3% compared to the same month a year earlier. The largest increases were seen in motor gasoline (+206 770 cubic metres or +6.3%), light fuel oil (+174 500 cubic metres or +32.8%) and in heavy fuel oil (+171 886 cubic metres or +35.5%). Year to date production increased 5.1% over the same period a year earlier.
- The total volume of crude and equivalents received by refineries increased 2.6% to 8 505 740 cubic metres, compared to May 2000. This increase was due to higher receipts of imported crude receipts but was offset by a decrease of domestic crude receipts. Cumulative refinery receipts totalled 43 508 659 cubic metres, up 5.8% from the same volume recorded last year.
- In May, imports of crude and equivalents from United Kingdom accounted for 32% of total imports, followed by Norway at 21% and Venezuela at 14%. Year-to-date imports are up 10.2% with significant higher imports from the United Kingdom and Iraq.
- Sales of refined petroleum products totalled 8 090 795 cubic metres, up 1.0% from May 2000. The increase was largely due to higher demand for heavy fuel oil (+236 499 cubic metres or +49.0%), motor gasoline (+26 405 cubic metres or +0.8%) and petrochemical feedstocks (+19 356 cubic metres or +5.4%). Year to date sales for all refined products was up 4.1% from the same period in 2000.
- Users should note that of the 1 146 439 cubic metres total imports of refined petroleum products, non-reporting companies accounted for 552 236 cubic metres in May.

Faits saillants

Mai 2001

- Le volume de production des raffineries augmente de 3,3% en mai 2001 comparativement au même mois de l'année précédente. Les plus importantes augmentations sont pour l'essence à moteurs (+206 770 mètres cubes ou +6,3%), les mazouts légers (+174 500 mètres cubes ou +32,8%) et pour les mazouts lourds (+171 886 mètres cubes ou +35,5%). La production cumulative des raffineries est en hausse de 5,1% pour 2001.
- Les arrivages de pétrole brut et équivalents reçus par les raffineries ont augmenté de 2,6% pour se lire à 8 505 740 mètres cubes, en comparaison de mai 2000. Cette hausse provient d'une augmentation des arrivages de pétrole brut importé mais contrebalancé par une baisse des arrivages de pétrole brut domestique. Les arrivages cumulatifs sont de 43 508 659 mètres cubes une hausse de 5,8% par rapport à l'année précédente.
- En mai, les importations de pétrole brut et équivalent en provenance du Royaume-Uni totalisent 32% des importations totales, suivi de la Norvège qui est à 21% et du Venezuela à 14%. Les importations cumulatives augmentent de 10,2% avec des hausses appréciables dans les importations en provenance du Royaume-Uni et de l'Iraq.
- Les ventes de produits pétroliers raffinés augmentent de 1,0% en mai 2001 pour atteindre un volume de 8 090 795 mètres cubes. Cette hausse vient d'une augmentation de la demande pour les mazouts lourds (+236 499 mètres cubes ou +49,0%), l'essence à moteurs (+26 405 mètres cubes ou +0,8%) et pour les charges pétrochimiques (+19 356 mètres cubes ou +5,4%). Les ventes cumulatives pour l'année 2001 sont de 4,1% plus élevées que pour l'année 2000.
- Les utilisateurs doivent prendre note que sur des importations totales de 1 146 439 mètres cubes de produits pétroliers raffinés, les compagnies non-répondantes sont responsables pour un volume de 552 236 mètres cubes en mai.

Table 1
Supply and Disposition of Petroleum Products, Canada, May 2001

| Cubic metres | Cum. 2000 | Cum. 2001 | Year 2000 | June 2000 | July 2000 | Aug. 2000 | Sept. 2000 | Oct. 2000 |
|--|-------------------|-------------------|--------------------|------------------|------------------|------------------|------------------|------------------|
| | Cum. 2000 | Cum. 2001 | Année 2000 | Juin 2000 | Juillet 2000 | Août 2000 | Sept. 2000 | Oct. 2000 |
| 1 Domestic Crude and Equivalent Received | 19 320 698 | 19 491 930 | 47 526 928 | 3 770 273 | 4 156 491 | 3 941 069 | 3 998 715 | 4 173 719 |
| A Western Canada | 18 882 164 | 17 560 380 | 45 331 858 | 3 631 648 | 3 977 104 | 3 842 608 | 3 755 662 | 3 811 586 |
| B Eastern Canada | 438 534 | 1 931 550 | 2 195 070 | 138 625 | 179 387 | 98 461 | 243 053 | 362 133 |
| 2 Total Imports of Crude and Equivalent | 21 789 007 | 24 016 729 | 53 036 773 | 4 357 117 | 4 836 325 | 4 855 275 | 4 045 664 | 3 456 177 |
| A Algeria | 1 490 893 | 1 532 813 | 3 801 526 | 416 874 | 163 923 | 289 259 | 150 860 | 404 675 |
| B Iran | - | - | - | - | - | - | - | - |
| C Iraq | 787 121 | 2 269 161 | 2 745 804 | 340 642 | 445 383 | 298 849 | 254 523 | 87 468 |
| D Kuwait | - | - | - | - | - | - | - | - |
| E Libya | - | - | - | - | - | - | - | - |
| F Mexico | 600 167 | 571 301 | 1 550 387 | 109 651 | 105 580 | 209 126 | 190 153 | 20 696 |
| G Nigeria | 1 172 573 | 705 659 | 1 695 898 | - | 150 539 | - | 213 986 | - |
| H Norway | 6 414 222 | 5 787 732 | 15 425 056 | 1 224 568 | 1 574 181 | 1 296 929 | 1 361 362 | 807 297 |
| I Saudi Arabia | 1 279 246 | 1 336 165 | 3 377 654 | 332 756 | 333 059 | 334 895 | 103 680 | 330 705 |
| J United Arab Emirates | - | - | - | - | - | - | - | - |
| K United Kingdom | 6 676 532 | 8 603 877 | 15 574 521 | 1 146 748 | 1 323 775 | 1 328 445 | 1 250 824 | 1 080 233 |
| L United States | 506 604 | 603 102 | 1 360 828 | 106 536 | 131 327 | 69 029 | 63 155 | 168 408 |
| M Venezuela | 2 165 798 | 1 696 674 | 5 301 217 | 679 342 | 545 867 | 588 175 | 349 600 | 407 851 |
| N Others | 695 851 | 910 245 | 2 203 882 | - | 62 691 | 440 568 | 107 521 | 148 844 |
| 3 Total Crude and Equiv. Rec. by Refineries (1+2) | 41 109 705 | 43 508 659 | 100 563 701 | 8 127 390 | 8 992 816 | 8 796 344 | 8 044 379 | 7 629 896 |
| A By Pipeline | 28 685 150 | 28 848 158 | 71 002 249 | 5 875 489 | 6 199 190 | 6 215 545 | 5 852 872 | 6 078 305 |
| B By Other Means | 12 424 555 | 14 660 501 | 29 561 452 | 2 251 901 | 2 793 626 | 2 580 799 | 2 191 507 | 1 551 591 |
| 4 Opening Inventory Crude | 3 035 173 | 3 349 305 | 3 035 173 | 3 291 179 | 3 084 202 | 3 350 748 | 3 631 268 | 3 308 358 |
| 5 Closing Inventory Crude | 3 349 305 | 3 807 655 | 3 349 305 | 3 084 202 | 3 350 748 | 3 631 268 | 3 308 358 | 2 790 964 |
| 6 Losses and Adjustments | -514 | 43 | 3 097 | -201 | 265 | 1 456 | 1 169 | 2 528 |
| 7 Crude and Equivalent Charged | 40 854 213 | 43 050 266 | 180 246 472 | 8 334 588 | 8 726 005 | 8 514 368 | 8 366 120 | 8 144 762 |
| A Conventional Crude Light | 25 649 388 | 28 777 400 | 62 804 896 | 4 968 600 | 5 311 069 | 5 080 795 | 5 118 761 | 5 164 031 |
| B Conventional Crude Heavy | 7 744 738 | 7 602 856 | 19 523 022 | 1 781 625 | 1 825 499 | 1 921 056 | 1 752 968 | 1 506 414 |
| C Synthetic Crude Oil | 5 148 549 | 5 104 042 | 12 496 210 | 1 032 586 | 1 125 873 | 1 020 679 | 1 040 016 | 979 317 |
| D Crude Bitumen | 1 349 878 | 944 750 | 3 087 464 | 291 862 | 232 247 | 271 624 | 287 479 | 275 488 |
| E Condensate and Pentanes | 961 660 | 621 218 | 2 334 880 | 259 895 | 231 317 | 220 214 | 166 896 | 219 512 |
| 8 Other Materials Charged | 3 369 806 | 3 373 504 | 8 246 448 | 646 726 | 627 620 | 662 353 | 647 315 | 821 451 |
| A Crude Tops | 714 811 | 715 332 | 1 699 576 | 169 516 | 167 549 | 163 528 | 106 623 | 99 605 |
| B Crude Bottoms | 263 828 | 280 692 | 666 915 | 37 876 | 29 174 | 26 781 | 38 549 | 174 013 |
| C LPG's | 1 016 740 | 969 564 | 2 480 272 | 181 439 | 161 794 | 156 444 | 200 800 | 246 507 |
| D Natural Gas | 436 772 | 402 646 | 1 045 851 | 75 928 | 84 216 | 79 614 | 85 045 | 92 036 |
| E Lubes for Reprocessing | 88 250 | 83 008 | 205 804 | 19 336 | 16 717 | 15 986 | 17 093 | 16 510 |
| F Other Feedstocks | 847 405 | 922 262 | 2 148 030 | 162 631 | 168 170 | 220 000 | 199 205 | 192 780 |
| 9 Total Feedstocks Charged (7+8) | 44 224 019 | 46 423 770 | 108 492 920 | 8 981 294 | 9 353 625 | 9 176 721 | 9 013 435 | 8 986 213 |
| 10 Refinery Losses | -1 668 382 | -1 818 379 | -3 967 892 | -301 150 | -330 700 | -317 876 | -317 219 | -350 484 |
| Total, All Products | | | | | | | | |
| 1 Refinery Production | 45 892 401 | 48 242 149 | 112 460 812 | 9 282 444 | 9 684 325 | 9 494 597 | 9 330 654 | 9 316 697 |
| 4 Transfers to Refinery Feedstocks | 3 369 806 | 3 373 504 | 8 246 448 | 646 726 | 627 620 | 662 353 | 647 315 | 821 451 |
| 5 Interprovincial Transfers -In- | 9 463 373 | 9 106 350 | 23 939 716 | 1 958 489 | 2 079 210 | 2 186 628 | 2 198 242 | 2 061 508 |
| 6 Interprovincial Transfers -Out- | 9 463 373 | 9 106 350 | 23 939 716 | 1 958 489 | 2 079 210 | 2 186 628 | 2 198 242 | 2 061 508 |
| 7 Receipts from Reporting Companies | 18 861 996 | 21 092 185 | 46 838 948 | 3 954 575 | 3 529 321 | 4 067 237 | 3 683 549 | 4 140 455 |
| 8 Receipts from Non-reporting Companies | 2 075 822 | 2 401 075 | 5 409 378 | 407 379 | 456 514 | 452 270 | 438 133 | 529 462 |
| 9 Imports | 3 112 965 | 4 459 880 | 9 227 947 | 584 691 | 809 635 | 735 100 | 1 178 434 | 927 468 |
| 10 Closing Inventory | 9 617 772 | 9 710 278 | 9 113 420 | 9 508 907 | 9 768 373 | 9 312 619 | 9 332 888 | 9 408 027 |
| 11 Deliveries to Reporting Companies | 18 969 332 | 21 039 170 | 46 834 249 | 3 849 821 | 3 612 778 | 3 990 092 | 3 771 664 | 4 105 043 |
| 12 Exports | 7 105 220 | 9 337 744 | 17 600 422 | 1 477 266 | 1 445 640 | 1 572 806 | 1 453 275 | 1 095 842 |
| 13 Losses and Adjustments | 39 856 | 11 955 | 70 377 | 7 101 | 6 324 | 4 355 | 3 248 | 4 463 |
| 14 Own Consumption | 2 709 109 | 2 968 732 | 6 507 463 | 537 617 | 558 691 | 532 616 | 530 019 | 513 270 |
| 15 Domestic Sales | 37 320 903 | 38 867 326 | 94 753 520 | 7 819 423 | 7 969 276 | 8 442 736 | 8 204 980 | 8 298 674 |

Tableau 1

Approvisionnement et utilisation, produits pétroliers, Canada, mai 2001

| Nov. 2000 | Dec. 2000 | Jan. 2001 | Feb. 2001 | March 2001 | April 2001 | May 2001 | May 2000 | | | |
|------------------|------------------|-------------------|------------------|-------------------|------------------|------------------|------------------|--|--|-----------|
| Nov. 2000 | Déc. 2000 | Jan. 2001 | Fév. 2001 | Mars 2001 | Avril 2001 | Mai 2001 | Mai 2000 | | Mètres cubes | |
| 4 240 797 | 3 925 166 | 4 109 177 | 4 059 855 | 4 171 313 | 3 515 180 | 3 636 405 | 3 750 328 | | Arrivages de pétrole brut et équiv. domestique | 1 |
| 3 752 351 | 3 678 735 | 3 971 363 | 3 665 902 | 3 822 967 | 3 113 496 | 2 986 652 | 3 623 712 | | de l'ouest du Canada | A |
| 488 446 | 246 431 | 137 814 | 393 953 | 348 346 | 401 684 | 649 753 | 126 616 | | de l'est du Canada | B |
| 4 732 034 | 4 965 174 | 5 497 335 | 4 179 861 | 5 140 321 | 4 329 877 | 4 869 335 | 4 539 331 | | Total des importations de brut et d'équivalents | 2 |
| 317 253 | 567 789 | 323 245 | 316 065 | - | 270 221 | 623 282 | 418 045 | | Algérie | A |
| - | - | - | - | - | - | - | - | | Iran | B |
| 531 818 | - | 589 488 | 341 902 | 565 934 | 466 647 | 305 190 | - | | Iraq | C |
| - | - | - | - | - | - | - | - | | Koweït | D |
| - | - | - | - | - | - | - | - | | Lybie | E |
| 210 159 | 104 855 | 105 163 | 18 252 | 187 428 | 126 444 | 134 014 | 179 379 | | Mexique | F |
| - | 158 800 | 135 273 | 111 268 | 249 193 | 184 105 | 25 820 | 96 471 | | Nigeria | G |
| 1 418 086 | 1 328 411 | 1 268 317 | 1 359 161 | 1 290 454 | 824 727 | 1 045 073 | 1 275 210 | | Norvège | H |
| 335 868 | 327 445 | 332 362 | - | 337 798 | - | 335 224 | 306 241 | | Arabie Saoudite | I |
| - | - | - | - | - | - | - | - | | Émirats Arabes Unis | J |
| 1 340 664 | 1 427 300 | 1 928 293 | 1 745 300 | 1 919 521 | 1 439 822 | 1 570 941 | 1 572 910 | | Royaume-Uni | K |
| 192 083 | 123 686 | 140 650 | 99 426 | 70 301 | 157 235 | 135 490 | 76 479 | | États Unis | L |
| 171 418 | 393 166 | 112 909 | 174 593 | 324 665 | 390 206 | 694 301 | 360 546 | | Vénézuéla | M |
| 214 685 | 533 722 | 561 635 | 13 894 | 195 027 | 139 689 | - | 254 050 | | Autres | N |
| 8 972 831 | 8 890 340 | 9 606 512 | 8 239 716 | 9 311 634 | 7 845 057 | 8 505 740 | 8 289 659 | | Total arriv. de brut et équiv. aux raffs. (1+2) | 3 |
| 6 048 828 | 6 046 870 | 6 223 752 | 5 805 143 | 6 231 158 | 5 291 228 | 5 296 877 | 5 721 564 | | Par pipe-line | A |
| 2 924 003 | 2 843 470 | 3 382 760 | 2 434 573 | 3 080 476 | 2 553 829 | 3 208 863 | 2 568 095 | | Par d'autres moyens | B |
| 2 790 964 | 3 091 231 | 3 349 305 | 3 677 994 | 3 537 050 | 3 776 026 | 3 575 191 | 2 989 145 | | Stocks de brut - Début | 4 |
| 3 091 231 | 3 349 305 | 3 677 994 | 3 537 050 | 3 776 026 | 3 575 191 | 3 807 655 | 3 291 179 | | Stocks de brut - Fin | 5 |
| -1 191 | -415 | -949 | 2 | 1 681 | -1 927 | 1 236 | 336 | | Pertes et rectifications | 6 |
| 8 673 755 | 8 632 681 | 9 278 772 | 8 380 658 | 9 070 977 | 8 047 819 | 8 272 040 | 7 987 289 | | Brut et équiv. introduit | 7 |
| 5 761 025 | 5 751 227 | 6 209 177 | 5 518 712 | 5 893 275 | 5 778 601 | 5 377 635 | 4 842 938 | | Brut conventionnel léger | A |
| 1 504 916 | 1 485 806 | 1 658 151 | 1 467 809 | 1 783 206 | 1 090 338 | 1 603 352 | 1 773 891 | | Brut conventionnel lourd | B |
| 1 036 025 | 1 113 165 | 1 094 060 | 1 058 751 | 1 089 075 | 884 060 | 978 096 | 954 094 | | Pétrole brut synthétique | C |
| 249 405 | 129 481 | 205 935 | 201 604 | 185 085 | 200 996 | 151 130 | 268 504 | | Pétrole bitumineux lourd | D |
| 122 384 | 153 002 | 111 449 | 133 782 | 120 336 | 93 824 | 161 827 | 147 862 | | Condensats et pentanes | E |
| 767 358 | 703 821 | 804 990 | 704 154 | 781 209 | 512 027 | 651 124 | 618 312 | | Autres matières utilisées | 8 |
| 138 426 | 139 518 | 183 945 | 76 399 | 190 781 | 98 054 | 166 153 | 124 428 | | Produits de décantation | A |
| 66 511 | 30 183 | 95 277 | 49 517 | 52 833 | 24 153 | 58 912 | 23 902 | | Résidus de brut | B |
| 261 187 | 255 361 | 255 645 | 204 883 | 201 135 | 153 975 | 153 926 | 191 913 | | GPL | C |
| 97 499 | 92 741 | 88 654 | 84 205 | 77 074 | 69 152 | 83 561 | 67 413 | | Gaz naturel | D |
| 18 104 | 13 808 | 15 265 | 13 736 | 19 219 | 14 929 | 19 859 | 18 875 | | Lubrifiants recyclables | E |
| 185 629 | 172 210 | 166 204 | 275 414 | 160 167 | 151 764 | 168 713 | 191 781 | | Autres charges d'alimentation | F |
| 9 441 111 | 9 336 502 | 10 083 762 | 9 084 812 | 9 772 186 | 8 559 846 | 8 923 164 | 8 805 601 | | Total charges d'alimentation (7+8) | 9 |
| -331 971 | -350 110 | -423 650 | -386 794 | -389 908 | -328 918 | -289 109 | -315 599 | | Pertes en raffinerie | 10 |
| 9 773 082 | 9 686 612 | 10 507 412 | 9 471 606 | 10 162 094 | 8 888 764 | 9 212 273 | 8 921 200 | | Total, tous les produits | |
| | | | | | | | | | Production des raffineries | 1 |
| 767 356 | 703 821 | 804 990 | 704 154 | 701 209 | 512 027 | 651 124 | 618 312 | | Retour pour alimentation des raffineries | 4 |
| 2 074 076 | 1 918 190 | 2 025 148 | 1 703 591 | 1 903 143 | 1 607 768 | 1 866 700 | 1 962 332 | | Entrées inter-provinciales | 5 |
| 2 074 076 | 1 918 190 | 2 025 148 | 1 703 591 | 1 903 143 | 1 607 768 | 1 866 700 | 1 962 332 | | Sorties inter-provinciales | 6 |
| 4 256 826 | 4 344 989 | 4 558 190 | 4 169 043 | 4 133 044 | 3 959 447 | 4 272 461 | 4 012 483 | | Arrivages d'autres sociétés déclarantes | 7 |
| 464 817 | 584 981 | 521 173 | 589 915 | 440 699 | 368 345 | 480 943 | 361 695 | | Arrivages de sociétés non-déclarantes | 8 |
| 1 022 824 | 856 830 | 923 170 | 842 438 | 778 013 | 769 820 | 1 146 439 | 549 046 | | Importations | 9 |
| 9 540 360 | 9 113 420 | 9 596 347 | 10 033 911 | 10 432 160 | 10 241 820 | 9 710 278 | 9 617 772 | | Stocks à la fin de l'exercice | 10 |
| 4 213 611 | 4 321 908 | 4 632 949 | 4 086 609 | 4 146 805 | 3 907 135 | 4 265 672 | 4 025 480 | | Livraisons à d'autres sociétés déclarantes | 11 |
| 1 547 459 | 1 902 914 | 1 871 830 | 1 705 921 | 1 764 477 | 1 920 266 | 2 075 250 | 1 268 103 | | Exportations | 12 |
| 2 096 | 2 934 | 2 427 | 1 669 | 3 874 | 1 295 | 2 690 | 7 121 | | Pertes et rectifications | 13 |
| 545 272 | 580 869 | 668 137 | 559 750 | 626 470 | 556 248 | 558 127 | 523 676 | | Auto consommation | 14 |
| 8 309 422 | 8 387 906 | 8 046 685 | 7 577 335 | 7 872 766 | 7 279 745 | 8 090 795 | 8 008 857 | | Ventes intérieures | 15 |

Table 1
Supply and Disposition of Petroleum Products, Canada, May 2001 – Continued

| Cubic metres | Cum. 2000 | Cum. 2001 | Year 2000 | June 2000 | July 2000 | Aug. 2000 | Sept. 2000 | Oct. 2000 |
|---|------------------|------------------|------------------|----------------|----------------|----------------|----------------|----------------|
| | Cum. 2000 | Cum. 2001 | Année 2000 | Juin 2000 | Juillet 2000 | Août 2000 | Sept. 2000 | Oct. 2000 |
| PROPANE & PROPANE MIXES | | | | | | | | |
| 1 Production | 727 591 | 861 247 | 1 778 963 | 148 278 | 150 751 | 143 323 | 136 175 | 142 490 |
| 2 Interproduct Transfers | -63 318 | -74 938 | -133 759 | -5 507 | -9 416 | -3 185 | -8 792 | -16 895 |
| A. Portion transferred to petro-chemicals | - | - | - | - | - | - | - | - |
| 3 Net Production | 664 273 | 786 309 | 1 645 204 | 142 771 | 141 335 | 140 138 | 127 383 | 125 595 |
| 4 Transfers to Refinery Feedstocks | 80 468 | 16 388 | 98 295 | 1 178 | 1 072 | 2 390 | 3 426 | 2 604 |
| 5 Interprovincial Transfers -In- | 44 747 | 51 358 | 106 914 | 11 733 | 5 284 | 6 492 | 5 765 | 6 587 |
| 6 Interprovincial Transfers -Out- | 44 747 | 51 358 | 106 914 | 11 733 | 5 284 | 6 492 | 5 765 | 6 587 |
| 7 Receipts from Reporting Companies | 18 737 | 14 881 | 48 013 | 4 824 | 3 380 | 2 796 | 2 620 | 7 906 |
| 8 Receipts from Non-reporting Companies | 188 753 | 108 162 | 371 462 | 43 545 | 22 514 | 12 925 | 32 232 | 14 247 |
| 9 Imports | 1 255 | 471 | 1 255 | - | - | - | - | - |
| 10 Closing Inventory | 46 837 | 21 078 | 74 925 | 76 079 | 93 065 | 85 179 | 99 424 | 97 499 |
| 11 Deliveries to Reporting Companies | 19 869 | 15 431 | 45 239 | 4 796 | 4 295 | 2 377 | 2 620 | 5 071 |
| 12 Exports | 124 696 | 210 621 | 326 538 | 33 999 | 27 582 | 36 838 | 26 861 | 26 503 |
| 13 Losses and Adjustments | 2 976 | 276 | 4 964 | 1 131 | 586 | 174 | -17 | -39 |
| 14 Own Consumption | 35 259 | 74 301 | 66 928 | 2 294 | 1 595 | 800 | 6 979 | 2 681 |
| 15 Domestic Sales | 653 155 | 646 653 | 1 539 287 | 118 500 | 115 113 | 121 166 | 108 121 | 112 853 |
| 16 Total Exports (N.E.B.145) | 4 247 997 | 3 910 679 | 9 428 855 | 545 038 | 548 835 | 569 689 | 617 120 | 711 274 |
| BUTANE & BUTANE MIXES | | | | | | | | |
| 1 Production | 689 674 | 682 931 | 1 665 080 | 166 031 | 180 143 | 202 738 | 138 024 | 96 693 |
| 2 Interproduct Transfers | -277 510 | -362 212 | -790 296 | -24 707 | -40 155 | -54 339 | -63 091 | -70 906 |
| A. Portion transferred to petro-chemicals | - | - | - | - | - | - | - | - |
| 3 Net Production | 412 164 | 320 719 | 874 784 | 141 324 | 139 988 | 148 399 | 74 933 | 25 787 |
| 4 Transfers to Refinery Feedstocks | 936 272 | 953 176 | 2 381 977 | 180 261 | 160 722 | 154 054 | 197 374 | 243 903 |
| 5 Interprovincial Transfers -In- | - | 1 196 | - | - | - | - | - | - |
| 6 Interprovincial Transfers -Out- | - | 1 196 | - | - | - | - | - | - |
| 7 Receipts from Reporting Companies | - | - | 1 002 | 204 | - | - | - | 798 |
| 8 Receipts from Non-reporting Companies | 921 432 | 1 025 423 | 2 435 932 | 179 635 | 165 752 | 144 882 | 205 866 | 273 754 |
| 9 Imports | 35 990 | 65 477 | 157 604 | 1 981 | 5 607 | 6 020 | 25 586 | 27 922 |
| 10 Closing Inventory | 172 932 | 152 561 | 124 893 | 200 838 | 226 752 | 240 990 | 250 193 | 234 237 |
| 11 Deliveries to Reporting Companies | - | - | 1 002 | 204 | - | - | - | 798 |
| 12 Exports | 31 546 | 18 895 | 75 778 | 3 558 | 20 879 | 13 800 | 2 796 | 1 619 |
| 13 Losses and Adjustments | 1 588 | 184 | 2 336 | 266 | 358 | 28 | 32 | -41 |
| 14 Own Consumption | 82 851 | 50 891 | 213 496 | 16 747 | 23 802 | 14 203 | 25 010 | 26 444 |
| 15 Domestic Sales | 288 338 | 350 805 | 813 781 | 94 202 | 79 672 | 102 978 | 71 970 | 71 494 |
| 16 Total Exports (N.E.B.145) | 1 046 641 | 722 482 | 2 449 958 | 180 630 | 156 487 | 169 645 | 192 440 | 225 075 |
| PETRO-CHEMICAL FEEDSTOCKS | | | | | | | | |
| 1 Production | 2 072 863 | 2 098 896 | 5 060 936 | 457 337 | 460 459 | 424 501 | 411 316 | 428 662 |
| 2 Interproduct Transfers | 88 443 | 114 955 | 153 271 | -8 379 | 19 431 | 16 898 | 13 328 | 11 929 |
| A. Backflow to refinery of energy by products | - | - | - | - | - | - | - | - |
| 3 Net Production | 2 161 306 | 2 213 851 | 5 214 207 | 448 958 | 479 890 | 441 399 | 424 644 | 440 591 |
| 4 Transfers to Refinery Feedstocks | 154 297 | 243 421 | 343 414 | 4 216 | 34 751 | 43 306 | 34 680 | 25 609 |
| 5 Interprovincial Transfers -In- | 79 314 | 60 768 | 185 557 | 21 936 | 22 512 | 13 384 | 17 172 | 11 366 |
| 6 Interprovincial Transfers -Out- | 79 314 | 60 768 | 185 557 | 21 936 | 22 512 | 13 384 | 17 172 | 11 366 |
| 7 Receipts from Reporting Companies | 87 023 | 124 973 | 190 737 | 15 973 | 17 110 | 16 269 | 10 336 | 13 256 |
| 8 Receipts from Non-reporting Companies | 108 090 | 156 085 | 291 877 | 16 963 | 24 525 | 31 233 | 21 410 | 30 400 |
| 9 Imports | 7 055 | - | 7 055 | - | - | - | - | - |
| 10 Closing Inventory | 424 897 | 452 202 | 453 980 | 445 800 | 443 311 | 481 840 | 470 339 | 469 080 |
| 11 Deliveries to Reporting Companies | 87 091 | 124 366 | 190 733 | 15 943 | 17 110 | 16 269 | 10 298 | 13 252 |
| 12 Exports | 287 791 | 235 266 | 547 299 | 52 472 | 48 535 | 28 404 | 36 503 | 24 543 |
| 13 Losses and Adjustments | 3 957 | 2 381 | 8 704 | 685 | 828 | 777 | 779 | 610 |
| 14 Own Consumption | 1 365 | 3 435 | 7 188 | 126 | 223 | 1 069 | 532 | 1 858 |
| 15 Domestic Sales | 1 820 125 | 1 887 018 | 4 568 607 | 387 549 | 422 567 | 360 547 | 385 099 | 419 634 |
| NAPHTHA SPECIALTIES | | | | | | | | |
| 1 Production | 69 752 | 73 829 | 152 167 | 6 156 | 12 124 | 8 758 | 7 233 | 5 626 |
| 2 Interproduct Transfers | 41 604 | -10 330 | 47 830 | 687 | -56 | -607 | -373 | 6 530 |
| 3 Net Production | 111 356 | 63 499 | 199 997 | 6 843 | 12 068 | 8 151 | 6 860 | 12 156 |
| 4 Transfers to Refinery Feedstocks | - | - | - | - | - | - | - | - |
| 5 Interprovincial Transfers -In- | 2 744 | 2 919 | 6 684 | 556 | 612 | 556 | 490 | 726 |
| 6 Interprovincial Transfers -Out- | 2 744 | 2 919 | 6 684 | 556 | 612 | 556 | 490 | 726 |
| 7 Receipts from Reporting Companies | 542 | - | 548 | 4 | - | - | 2 | - |
| 8 Receipts from Non-reporting Companies | 3 871 | 3 825 | 8 960 | 689 | 811 | 752 | 399 | 991 |
| 9 Imports | 2 | 4 | 133 | - | 2 | 27 | 99 | 3 |
| 10 Closing Inventory | 22 773 | 20 692 | 20 628 | 18 753 | 22 690 | 22 165 | 21 438 | 26 211 |
| 11 Deliveries to Reporting Companies | 837 | 1 | 868 | 1 | - | - | 30 | - |
| 12 Exports | 11 | 1 | 13 | - | - | 1 | 1 | - |
| 13 Losses and Adjustments | 147 | 42 | 206 | 8 | 12 | 8 | -10 | 14 |
| 14 Own Consumption | 56 | 86 | 187 | 27 | 24 | 19 | 2 | 7 |
| 15 Domestic Sales | 115 182 | 67 134 | 210 971 | 11 520 | 8 908 | 9 427 | 8 064 | 8 356 |

Tableau 1

Approvisionnement et utilisation, produits pétroliers, Canada, mai 2001 – suite

| Nov. 2000 | Dec. 2000 | Jan. 2001 | Feb. 2001 | March 2001 | April 2001 | May 2001 | May 2000 | |
|----------------|----------------|----------------|----------------|----------------|----------------|----------------|----------------|---|
| Nov. 2000 | Déc. 2000 | Jan. 2001 | Fév. 2001 | Mars 2001 | Avril 2001 | Mai 2001 | Mai 2000 | Mètres cubes |
| 161 487 | 168 868 | 182 139 | 170 185 | 185 218 | 168 310 | 155 395 | 153 331 | PROPANE & MÉL DE PROPANE |
| -14 099 | -12 547 | -8 462 | -23 409 | -24 089 | -11 994 | -6 984 | -7 805 | Production |
| | | | | | | | | Transferts d'un produit à l'autre |
| | | | | | | | | Partie transférée aux charges pétrochimiques |
| 147 388 | 156 321 | 173 677 | 146 776 | 161 129 | 156 316 | 148 411 | 145 526 | Production nette |
| 4 226 | 2 931 | 2 931 | 3 244 | 3 425 | 2 162 | 4 626 | 5 494 | Transferts aux charges d'alimentation |
| 11 268 | 15 038 | 18 078 | 16 708 | 7 309 | 4 828 | 4 435 | 11 098 | Entrées inter-provinciales |
| 11 268 | 15 038 | 18 078 | 16 708 | 7 309 | 4 828 | 4 435 | 11 098 | Sorties inter-provinciales |
| 5 119 | 2 631 | 2 316 | 2 628 | 2 543 | 2 701 | 4 693 | 972 | Arrivages d'autres sociétés déclarantes |
| 26 761 | 30 485 | 36 745 | 22 067 | 18 053 | 16 031 | 15 266 | 15 421 | Arrivages de sociétés non-déclarantes |
| | | | | | 471 | | 1 027 | Importations |
| 91 090 | 74 925 | 63 756 | 42 413 | 30 791 | 29 494 | 21 078 | 46 837 | Stocks à la fin de l'exercice |
| 4 608 | 1 603 | 2 309 | 2 628 | 2 550 | 2 348 | 5 596 | 2 131 | Livraisons à d'autres sociétés déclarantes |
| 23 347 | 26 712 | 21 834 | 21 906 | 48 289 | 59 284 | 59 308 | 39 365 | Exportations |
| 116 | 37 | 58 | 36 | 26 | 40 | 116 | 273 | Pertes et rectifications |
| 3 800 | 13 520 | 15 654 | 17 282 | 17 687 | 13 093 | 10 585 | 1 423 | Auto consommation |
| 149 580 | 160 799 | 181 121 | 147 718 | 121 370 | 99 889 | 96 555 | 123 434 | Ventes intérieures |
| 957 440 | 1 231 462 | 1 302 979 | 1 077 378 | 848 830' | 681 492' | - | 520 622 | Exportations totales (O.N.E.145) |
| 105 693 | 86 084 | 121 603 | 128 860 | 142 906 | 111 888 | 177 674 | 195 462 | BUTANE ET MÉL DE BUTANE |
| -138 337 | -121 251 | -128 302 | -96 364 | -60 193 | -39 850 | -37 503 | -30 191 | Production |
| | | | | | | | | Transferts d'un produit à l'autre |
| | | | | | | | | Partie transférée aux charges pétrochimiques |
| -32 644 | -35 167 | -6 699 | 32 496 | 82 713 | 72 038 | 140 171 | 165 271 | Production nette |
| 256 961 | 252 430 | 252 714 | 201 639 | 197 710 | 151 813 | 149 300 | 186 419 | Transferts aux charges d'alimentation |
| | | | 1 196 | | | | | Entrées inter-provinciales |
| | | | 1 196 | | | | | Sorties inter-provinciales |
| | | | | | | | | Arrivages d'autres sociétés déclarantes |
| 259 587 | 285 024 | 287 378 | 228 971 | 204 217 | 173 863 | 130 994 | 173 761 | Arrivages de sociétés non-déclarantes |
| 29 501 | 24 997 | 22 276 | 13 710 | 3 204 | 15 520 | 10 767 | 2 958 | Importations |
| 167 966 | 124 893 | 97 284 | 95 897 | 85 884 | 125 140 | 152 561 | 172 932 | Stocks à la fin de l'exercice |
| | 1 580 | | | 7 914 | 5 892 | 5 089 | 4 155 | Livraisons à d'autres sociétés déclarantes |
| 65 | 40 | 65 | 53 | 83 | -4 | -13 | 226 | Exportations |
| 13 674 | 10 765 | 20 924 | 5 430 | 13 671 | 4 894 | 5 972 | 24 936 | Pertes et rectifications |
| | | | | | | | | Auto consommation |
| 52 015 | 53 112 | 56 861 | 69 442 | 80 769 | 59 570 | 94 163 | 95 211 | Ventes intérieures |
| 224 173 | 254 867 | 202 210 | 194 885 | 188 270' | 137 117' | - | 151 774 | Exportations totales (O.N.E.145) |
| 411 480 | 394 318 | 435 003 | 441 150 | 448 354 | 384 343 | 390 046 | 334 329 | CHARGES PÉTROCHIMIQUES |
| 9 402 | 2 219 | 23 966 | 19 762 | 16 279 | 22 408 | 32 540 | 5 888 | Production |
| | | | | | | | | Transferts d'un produit à l'autre |
| | | | | | | | | Renvois à la raffinerie de sous-produits énergétiques |
| 420 882 | 396 537 | 458 969 | 460 912 | 464 633 | 406 751 | 422 586 | 340 217 | Production nette |
| 35 403 | 11 152 | 58 674 | 40 659 | 60 089 | 37 563 | 46 436 | 30 544 | Transferts aux charges d'alimentation |
| 10 734 | 9 139 | 11 076 | 8 464 | 17 133 | 12 259 | 11 836 | 11 596 | Entrées inter-provinciales |
| 10 734 | 9 139 | 11 076 | 8 464 | 17 133 | 12 259 | 11 836 | 11 596 | Sorties inter-provinciales |
| 13 945 | 16 825 | 26 864 | 25 344 | 25 866 | 27 143 | 19 756 | 14 810 | Arrivages d'autres sociétés déclarantes |
| 29 432 | 29 824 | 47 236 | 21 290 | 34 277 | 17 697 | 35 585 | 16 583 | Arrivages de sociétés non-déclarantes |
| | | | | | | | | Importations |
| 454 380 | 453 980 | 446 042 | 496 571 | 535 133 | 474 822 | 452 202 | 424 897 | Stocks à la fin de l'exercice |
| 13 945 | 16 825 | 26 863 | 25 345 | 25 866 | 22 403 | 23 869 | 14 840 | Livraisons à d'autres sociétés déclarantes |
| 31 386 | 37 665 | 45 732 | 36 083 | 34 111 | 67 737 | 51 603 | 31 808 | Exportations |
| 450 | 618 | 509 | 491 | 523 | 543 | 315 | 2 541 | Pertes et rectifications |
| 969 | 1 046 | 960 | 744 | 916 | 452 | 363 | 171 | Auto consommation |
| 396 806 | 376 280 | 408 269 | 353 695 | 364 709 | 383 204 | 377 941 | 358 585 | Ventes intérieures |
| 14 559 | 27 959 | 16 173 | 14 205 | 12 915 | 20 852 | 9 684 | 19 285 | PRODUITS SPÉCIAUX À BASE DE NAPHTHE |
| 66 | -21 | -74 | -86 | -34 | -10 102 | -34 | -64 | Production |
| 14 625 | 27 938 | 16 099 | 14 119 | 12 881 | 10 750 | 9 650 | 19 221 | Transferts d'un produit à l'autre |
| | | | | | | | | Production nette |
| 623 | 377 | 644 | 559 | 639 | 509 | 568 | 641 | Transferts aux charges d'alimentation |
| 623 | 377 | 644 | 559 | 639 | 509 | 568 | 641 | Entrées inter-provinciales |
| | | | | | | | | Sorties inter-provinciales |
| 626 | 821 | 763 | 983 | 438 | 678 | 963 | 974 | Arrivages d'autres sociétés déclarantes |
| | | 1 | 2 | | | 1 | | Arrivages de sociétés non-déclarantes |
| 17 182 | 20 628 | 22 553 | 20 188 | 20 309 | 20 853 | 20 692 | 22 773 | Importations |
| | | | 1 | | | | 2 | Stocks à la fin de l'exercice |
| | | | 1 | | | | 1 | Livraisons à d'autres sociétés déclarantes |
| 9 | 18 | 17 | 7 | 8 | 4 | 6 | 11 | Exportations |
| 25 | 27 | 28 | 11 | 33 | 9 | 5 | 25 | Pertes et rectifications |
| | | | | | | | | Auto consommation |
| 24 246 | 25 268 | 14 893 | 17 449 | 13 157 | 10 871 | 10 764 | 18 140 | Ventes intérieures |

Table 1
Supply and Disposition of Petroleum Products, Canada, May 2001 – Continued

| Cubic metres | Cum. 2000 | Cum. 2001 | Year 2000 | June 2000 | July 2000 | Aug. 2000 | Sept. 2000 | Oct. 2000 |
|---|-------------------|-------------------|-------------------|------------------|------------------|------------------|------------------|------------------|
| | Cum. 2000 | Cum. 2001 | Année 2000 | Juin 2000 | Juillet 2000 | Août 2000 | Sept. 2000 | Oct. 2000 |
| AVIATION GASOLINE | | | | | | | | |
| 1 Production | 51 960 | 44 000 | 130 753 | 11 618 | 21 322 | 16 672 | 10 783 | 5 744 |
| 2 Interproduct Transfers | -457 | -366 | -1 024 | -128 | -71 | -158 | -60 | -58 |
| 3 Net Production | 51 503 | 43 634 | 129 729 | 11 490 | 21 251 | 16 514 | 10 723 | 5 686 |
| 4 Transfers to Refinery Feedstocks | - | - | - | - | - | - | - | - |
| 5 Interprovincial Transfers -In- | 32 238 | 31 044 | 86 061 | 11 925 | 13 525 | 12 405 | 7 652 | 4 240 |
| 6 Interprovincial Transfers -Out- | 32 238 | 31 044 | 86 061 | 11 925 | 13 525 | 12 405 | 7 652 | 4 240 |
| 7 Receipts from Reporting Companies | 37 163 | 40 673 | 108 472 | 14 582 | 15 207 | 15 076 | 11 557 | 7 507 |
| 8 Receipts from Non-reporting Companies | - | - | - | - | - | - | - | - |
| 9 Imports | - | - | 201 | - | 50 | 135 | 16 | - |
| 10 Closing Inventory | 33 679 | 22 283 | 23 107 | 26 141 | 29 571 | 28 705 | 27 066 | 26 047 |
| 11 Deliveries to Reporting Companies | 37 562 | 42 328 | 108 227 | 15 147 | 15 110 | 14 884 | 11 376 | 6 944 |
| 12 Exports | 5 998 | 6 362 | 23 512 | 2 832 | 2 873 | 1 795 | 1 766 | 940 |
| 13 Losses and Adjustments | 287 | 251 | 677 | 141 | 71 | 37 | 43 | -12 |
| 14 Own Consumption | - | 7 | 21 | - | - | - | 21 | - |
| 15 Domestic Sales | 34 927 | 36 183 | 106 645 | 15 490 | 15 024 | 15 875 | 10 729 | 6 340 |
| MOTOR GASOLINE | | | | | | | | |
| 1 Production | 17 098 984 | 18 142 067 | 42 151 562 | 3 582 751 | 3 651 701 | 3 582 245 | 3 478 242 | 3 474 061 |
| 2 Interproduct Transfers | 231 477 | 439 659 | 952 335 | 66 465 | 105 498 | 73 615 | 96 812 | 64 916 |
| 3 Net Production | 17 330 461 | 18 581 726 | 43 103 897 | 3 649 216 | 3 757 199 | 3 655 860 | 3 575 054 | 3 538 977 |
| 4 Transfers to Refinery Feedstocks | 9 302 | 10 452 | 92 347 | 11 353 | 21 814 | 1 428 | 7 039 | 35 060 |
| 5 Interprovincial Transfers -In- | 3 889 346 | 3 710 857 | 9 824 724 | 861 684 | 910 240 | 935 794 | 815 112 | 877 323 |
| 6 Interprovincial Transfers -Out- | 3 889 346 | 3 710 857 | 9 824 724 | 861 684 | 910 240 | 935 794 | 815 112 | 877 323 |
| 7 Receipts from Reporting Companies | 9 193 312 | 10 954 144 | 24 272 691 | 2 270 589 | 2 120 717 | 2 283 316 | 1 964 594 | 2 175 569 |
| 8 Receipts from Non-reporting Companies | - | - | - | - | - | - | - | - |
| 9 Imports | 404 663 | 463 507 | 1 351 054 | 103 790 | 187 662 | 190 538 | 211 526 | 120 290 |
| 10 Closing Inventory | 2 633 854 | 2 448 633 | 2 519 721 | 2 550 103 | 2 491 029 | 2 321 227 | 2 413 428 | 2 518 070 |
| 11 Deliveries to Reporting Companies | 9 258 563 | 10 976 354 | 24 263 135 | 2 192 945 | 2 175 228 | 2 254 325 | 2 006 578 | 2 150 880 |
| 12 Exports | 2 428 142 | 3 629 779 | 6 107 761 | 606 139 | 470 164 | 474 256 | 461 590 | 310 423 |
| 13 Losses and Adjustments | 18 875 | 4 384 | 29 111 | 611 | 2 496 | 1 872 | 1 901 | 1 537 |
| 14 Own Consumption | 986 | 1 260 | 2 098 | 85 | 99 | 110 | 112 | 225 |
| 15 Domestic Sales | 15 203 258 | 15 448 236 | 38 338 013 | 3 296 213 | 3 454 851 | 3 567 525 | 3 181 753 | 3 232 069 |
| Sales by Grade: | | | | | | | | |
| 16 Premium | 1 430 788 | 1 273 267 | 3 465 959 | 289 115 | 314 843 | 331 872 | 276 582 | 276 632 |
| 17 Mid Grade | 501 788 | 443 978 | 1 216 446 | 104 981 | 109 694 | 113 593 | 96 726 | 96 346 |
| 18 Regular No-Lead | 13 270 482 | 13 730 691 | 33 655 208 | 2 902 017 | 3 030 214 | 3 122 060 | 2 808 445 | 2 859 091 |
| 19 Regular Leaded | 200 | 300 | 400 | 100 | 100 | - | - | - |
| 20 Retail Sales of Motor Gasoline | 13 566 088 | 13 770 554 | 34 172 089 | 2 940 397 | 3 068 269 | 3 164 710 | 2 824 397 | 2 889 392 |
| AV-TURBO FUEL KEROSENE TYPE | | | | | | | | |
| 1 Production | 1 968 226 | 2 104 871 | 5 130 011 | 454 722 | 520 441 | 502 927 | 495 884 | 394 118 |
| 2 Interproduct Transfers | -63 610 | -127 236 | -215 110 | -12 725 | -19 784 | -14 360 | -26 847 | -24 305 |
| 3 Net Production | 1 904 616 | 1 977 635 | 4 914 901 | 441 997 | 500 657 | 488 567 | 469 037 | 369 813 |
| 4 Transfers to Refinery Feedstocks | - | - | - | - | - | - | - | - |
| 5 Interprovincial Transfers -In- | 319 190 | 272 761 | 843 711 | 91 457 | 88 340 | 91 141 | 70 784 | 71 264 |
| 6 Interprovincial Transfers -Out- | 319 190 | 272 761 | 843 711 | 91 457 | 88 340 | 91 141 | 70 784 | 71 264 |
| 7 Receipts from Reporting Companies | 475 330 | 544 512 | 1 173 024 | 93 082 | 85 749 | 120 097 | 111 503 | 104 020 |
| 8 Receipts from Non-reporting Companies | - | - | - | - | - | - | - | - |
| 9 Imports | 404 701 | 445 749 | 1 263 213 | 44 198 | 114 351 | 95 183 | 209 137 | 52 253 |
| 10 Closing Inventory | 380 455 | 378 156 | 324 760 | 380 278 | 396 308 | 349 440 | 380 140 | 327 805 |
| 11 Deliveries to Reporting Companies | 473 419 | 529 014 | 1 182 308 | 86 540 | 89 649 | 116 074 | 106 505 | 109 274 |
| 12 Exports | 52 751 | 167 017 | 207 817 | 1 116 | 19 666 | 39 422 | 27 653 | 15 849 |
| 13 Losses and Adjustments | 3 026 | 1 919 | 4 725 | 843 | 17 | 325 | 160 | 81 |
| 14 Own Consumption | 163 | 851 | 514 | 42 | 25 | 43 | 27 | 90 |
| 15 Domestic Sales | 2 230 874 | 2 215 699 | 5 987 055 | 490 913 | 575 370 | 594 851 | 624 632 | 453 127 |
| AV-TURBO FUEL NAPHTHA TYPE | | | | | | | | |
| 1 Production | 190 654 | 146 350 | 391 261 | 29 409 | 30 034 | 33 197 | 17 222 | 18 721 |
| 2 Interproduct Transfers | -37 950 | -1 942 | -62 143 | 131 | -132 | -468 | -2 745 | -200 |
| 3 Net Production | 152 704 | 144 408 | 329 118 | 29 540 | 29 902 | 32 729 | 14 477 | 18 521 |
| 4 Transfers to Refinery Feedstocks | - | - | - | - | - | - | - | - |
| 5 Interprovincial Transfers -In- | 72 621 | 60 097 | 162 622 | 9 152 | 15 033 | 17 927 | 10 019 | 15 931 |
| 6 Interprovincial Transfers -Out- | 72 621 | 60 097 | 162 622 | 9 152 | 15 033 | 17 927 | 10 019 | 15 931 |
| 7 Receipts from Reporting Companies | 68 339 | 25 419 | 113 482 | 7 426 | 6 655 | 8 619 | 6 589 | 6 443 |
| 8 Receipts from Non-reporting Companies | - | - | - | - | - | - | - | - |
| 9 Imports | 47 | - | 260 | 188 | - | 9 | - | 16 |
| 10 Closing Inventory | 75 038 | 72 456 | 64 234 | 68 401 | 72 483 | 76 522 | 65 351 | 57 968 |
| 11 Deliveries to Reporting Companies | 68 466 | 24 974 | 113 705 | 7 556 | 6 514 | 9 160 | 5 852 | 6 311 |
| 12 Exports | 726 | 230 | 1 014 | 106 | - | 39 | - | - |
| 13 Losses and Adjustments | 410 | 244 | 792 | 67 | -45 | 207 | - | 98 |
| 14 Own Consumption | 4 | 2 | 7 | - | - | 1 | 1 | - |
| 15 Domestic Sales | 133 553 | 136 155 | 320 215 | 36 062 | 26 006 | 27 911 | 26 384 | 25 954 |

Tableau 1

Approvisionnement et utilisation, produits pétroliers, Canada, mai 2001 – suite

| Nov. 2000 | Dec. 2000 | Jan. 2001 | Feb. 2001 | March 2001 | April 2001 | May 2001 | May 2000 | |
|-----------|-----------|-----------|-----------|------------|------------|-----------|-----------|--|
| Nov. 2000 | Déc. 2000 | Jan. 2001 | Fév. 2001 | Mars 2001 | Avril 2001 | Mai 2001 | Mai 2000 | Mètres cubes |
| 7 410 | 5 244 | 3 683 | 6 832 | 13 848 | 7 656 | 11 981 | 14 972 | ESSENCE D'AVIATION |
| -50 | -42 | -60 | -144 | -101 | 153 | -214 | -99 | Production |
| 7 360 | 5 202 | 3 623 | 6 688 | 13 747 | 7 809 | 11 767 | 14 873 | Transferts d'un produit à l'autre |
| | | | | | | | | Production nette |
| | | | | | | | | Transferts aux charges d'alimentation |
| 2 360 | 1 716 | 2 641 | 4 088 | 6 101 | 6 151 | 12 063 | 11 222 | Entrées inter-provinciales |
| 2 360 | 1 716 | 2 641 | 4 088 | 6 101 | 6 151 | 12 063 | 11 222 | Sorties inter-provinciales |
| 3 933 | 3 447 | 4 322 | 5 287 | 7 406 | 9 256 | 14 402 | 12 708 | Arrivages d'autres sociétés déclarantes |
| | | | | | | | | Arrivages de sociétés non-déclarantes |
| | | | | | | | | Importations |
| 27 156 | 23 107 | 21 178 | 22 391 | 28 483 | 26 251 | 22 283 | 33 679 | Stocks à la fin de l'exercice |
| 3 955 | 3 249 | 4 616 | 5 374 | 7 532 | 9 280 | 15 526 | 12 351 | Livraisons à d'autres sociétés déclarantes |
| 1 466 | 5 842 | 916 | 535 | 940 | 2 261 | 1 710 | 1 528 | Exportations |
| 14 | 96 | 52 | 11 | 37 | 123 | 28 | 128 | Pertes et rectifications |
| | | | | | | 7 | | Auto consommation |
| 4 749 | 3 511 | 4 290 | 4 842 | 6 552 | 7 633 | 12 866 | 12 315 | Ventes Intérieures |
| | | | | | | | | ESSENCE POUR MOTEURS |
| 3 624 817 | 3 658 761 | 3 817 862 | 3 490 968 | 3 770 597 | 3 568 717 | 3 493 923 | 3 287 153 | Production |
| 182 564 | 130 988 | 167 486 | 140 980 | 74 517 | 51 015 | 5 661 | 65 375 | Transferts d'un produit à l'autre |
| 3 807 381 | 3 789 749 | 3 985 348 | 3 631 948 | 3 845 114 | 3 619 732 | 3 499 584 | 3 352 528 | Production nette |
| | | | | | | | | Transferts aux charges d'alimentation |
| 4 959 | 1 392 | 1 196 | 1 827 | 1 617 | 2 480 | 3 332 | 3 714 | Entrées inter-provinciales |
| 787 584 | 747 641 | 807 087 | 690 093 | 717 643 | 694 065 | 801 969 | 850 076 | Sorties inter-provinciales |
| 787 584 | 747 641 | 807 087 | 690 093 | 717 643 | 694 065 | 801 969 | 850 076 | Arrivages d'autres sociétés déclarantes |
| 2 134 340 | 2 130 254 | 2 277 890 | 2 015 150 | 2 080 664 | 2 163 263 | 2 417 177 | 2 141 996 | Arrivages de sociétés non-déclarantes |
| | | | | | | | | Importations |
| 51 405 | 81 180 | 43 089 | 23 478 | 45 949 | 81 611 | 269 380 | 118 555 | Stocks à la fin de l'exercice |
| 2 686 127 | 2 519 721 | 2 782 530 | 2 904 608 | 2 984 773 | 2 917 961 | 2 448 633 | 2 633 854 | Livraisons à d'autres sociétés déclarantes |
| 2 098 606 | 2 126 010 | 2 304 352 | 2 014 785 | 2 085 473 | 2 162 293 | 2 409 451 | 2 171 825 | Exportations |
| 603 686 | 753 361 | 695 646 | 661 423 | 685 541 | 719 203 | 867 966 | 415 149 | Pertes et rectifications |
| 894 | 925 | 967 | 930 | 790 | 779 | 918 | 3 622 | Auto consommation |
| 242 | 239 | 221 | 270 | 324 | 251 | 194 | 263 | |
| 3 116 662 | 3 285 662 | 3 041 136 | 2 869 263 | 3 117 817 | 3 046 412 | 3 373 608 | 3 347 203 | Ventes Intérieures |
| | | | | | | | | Ventes par catégorie: |
| 259 560 | 286 567 | 258 341 | 240 205 | 257 563 | 244 315 | 272 843 | 299 270 | Super |
| 93 465 | 99 853 | 90 302 | 83 956 | 91 305 | 86 363 | 92 052 | 104 486 | Intermédiaire |
| 2 763 657 | 2 899 242 | 2 692 493 | 2 545 102 | 2 768 949 | 2 715 634 | 3 008 513 | 2 943 447 | Ordinaire sans plomb |
| | | | | | | 100 | | Ordinaire avec plomb |
| 2 783 539 | 2 935 297 | 2 712 756 | 2 559 521 | 2 781 042 | 2 713 658 | 3 003 577 | 2 983 761 | Ventes nettes au détail |
| | | | | | | | | CARBURÉACTEUR-TYPE KÉROSÈNE |
| 441 617 | 352 076 | 404 779 | 369 783 | 448 880 | 424 573 | 456 856 | 375 570 | Production |
| -52 250 | -1 229 | -29 650 | -21 473 | -40 002 | -33 724 | -2 387 | -4 376 | Transferts d'un produit à l'autre |
| 389 367 | 350 847 | 375 129 | 348 310 | 408 878 | 390 849 | 454 469 | 371 194 | Production nette |
| | | | | | | | | Transferts aux charges d'alimentation |
| 55 946 | 55 589 | 56 067 | 47 653 | 69 135 | 40 614 | 59 292 | 63 744 | Entrées inter-provinciales |
| 55 946 | 55 589 | 56 067 | 47 653 | 69 135 | 40 614 | 59 292 | 63 744 | Sorties inter-provinciales |
| 101 720 | 81 523 | 107 851 | 117 420 | 128 256 | 97 234 | 93 751 | 92 455 | Arrivages d'autres sociétés déclarantes |
| | | | | | | | | Arrivages de sociétés non-déclarantes |
| 176 682 | 166 708 | 136 186 | 104 814 | 67 906 | 24 400 | 112 443 | 74 900 | Importations |
| 364 570 | 324 760 | 380 052 | 340 868 | 381 270 | 342 297 | 378 156 | 380 455 | Stocks à la fin de l'exercice |
| 100 054 | 100 793 | 110 267 | 119 688 | 109 690 | 98 468 | 90 901 | 83 281 | Livraisons à d'autres sociétés déclarantes |
| 32 537 | 18 823 | 10 462 | 39 598 | 38 651 | 51 864 | 26 442 | 1 064 | Exportations |
| 310 | -37 | 500 | 536 | 353 | 355 | 175 | 478 | Pertes et rectifications |
| 112 | 12 | 24 | 31 | 37 | 31 | 728 | 35 | Auto consommation |
| 497 991 | 519 297 | 442 621 | 449 875 | 415 907 | 400 738 | 506 558 | 523 864 | Ventes Intérieures |
| | | | | | | | | CARBURÉACTEUR-TYPE NAPHTE |
| 39 878 | 32 146 | 22 196 | 21 686 | 34 345 | 29 068 | 39 055 | 51 973 | Production |
| -10 464 | -10 315 | -162 | -16 | -347 | -558 | -859 | -1 518 | Transferts d'un produit à l'autre |
| 29 414 | 21 831 | 22 034 | 21 670 | 33 998 | 28 510 | 38 196 | 50 455 | Production nette |
| | | | | | | | | Transferts aux charges d'alimentation |
| 15 478 | 6 461 | 13 526 | 7 636 | 14 037 | 8 130 | 16 768 | 12 645 | Entrées inter-provinciales |
| 15 478 | 6 461 | 13 526 | 7 636 | 14 037 | 8 130 | 16 768 | 12 645 | Sorties inter-provinciales |
| 4 516 | 4 895 | 4 149 | 3 549 | 5 589 | 6 339 | 5 793 | 16 235 | Arrivages d'autres sociétés déclarantes |
| | | | | | | | | Arrivages de sociétés non-déclarantes |
| | | | | | | | | Importations |
| 61 752 | 64 234 | 65 250 | 63 025 | 67 590 | 73 458 | 72 456 | 75 038 | Stocks à la fin de l'exercice |
| 4 699 | 5 147 | 4 146 | 3 219 | 5 473 | 6 349 | 5 787 | 15 656 | Livraisons à d'autres sociétés déclarantes |
| | 143 | | 120 | 28 | 54 | 28 | 74 | Exportations |
| 12 | 43 | 117 | -96 | 98 | 4 | 121 | 105 | Pertes et rectifications |
| 1 | | 1 | | | 1 | | 2 | Auto consommation |
| 25 434 | 18 911 | 20 903 | 24 201 | 29 423 | 22 573 | 39 055 | 40 313 | Ventes Intérieures |

Table 1
Supply and Disposition of Petroleum Products, Canada, May 2001 – Continued

| Cubic metres | Cum. 2000 | Cum. 2001 | Year 2000 | June 2000 | July 2000 | Aug. 2000 | Sept. 2000 | Oct. 2000 |
|---|-------------------|-------------------|-------------------|------------------|------------------|------------------|------------------|------------------|
| | Cum. 2000 | Cum. 2001 | Année 2000 | Juin 2000 | Juillet 2000 | AOût 2000 | Sept. 2000 | Oct. 2000 |
| STOVE OIL, KEROSENE | | | | | | | | |
| 1 Production | 962 012 | 789 229 | 1 812 918 | 99 392 | 124 927 | 115 921 | 98 077 | 108 006 |
| 2 Interproduct Transfers | -688 765 | -556 734 | -1 262 986 | -103 563 | -103 371 | -122 429 | -63 300 | -48 043 |
| 3 Net Production | 273 247 | 232 495 | 549 932 | -4 171 | 21 556 | -6 508 | 34 777 | 59 963 |
| 4 Transfers to Refinery Feedstocks | - | - | - | - | - | - | - | - |
| 5 Interprovincial Transfers -In- | 88 460 | 56 940 | 194 738 | 14 806 | 29 002 | 7 333 | 22 138 | 14 512 |
| 6 Interprovincial Transfers -Out- | 88 460 | 56 940 | 194 738 | 14 806 | 29 002 | 7 333 | 22 138 | 14 512 |
| 7 Receipts from Reporting Companies | 144 009 | 125 269 | 276 964 | 7 698 | 5 854 | 8 562 | 18 858 | 25 203 |
| 8 Receipts from Non-reporting Companies | - | - | - | - | - | - | - | - |
| 9 Imports | 2 350 | 8 036 | 32 668 | - | - | 138 | 2 857 | 241 |
| 10 Closing Inventory | 116 682 | 96 537 | 124 793 | 104 517 | 115 451 | 92 248 | 86 865 | 101 806 |
| 11 Deliveries to Reporting Companies | 146 588 | 127 538 | 278 512 | 6 806 | 5 845 | 8 767 | 20 433 | 24 056 |
| 12 Exports | 49 185 | 78 353 | 135 581 | 1 161 | 2 927 | 5 394 | 7 829 | 8 426 |
| 13 Losses and Adjustments | 355 | 465 | 700 | -299 | 199 | 15 | 289 | 16 |
| 14 Own Consumption | 303 | 107 | 575 | 38 | 2 | 18 | 24 | 108 |
| 15 Domestic Sales | 251 499 | 187 593 | 464 409 | 7 986 | 7 503 | 11 201 | 33 300 | 37 860 |
| DIESEL FUEL OIL | | | | | | | | |
| 1 Production | 9 844 945 | 9 478 010 | 24 515 167 | 2 059 630 | 2 176 275 | 2 081 828 | 2 054 369 | 2 063 057 |
| 2 Interproduct Transfers | 478 940 | 805 674 | 1 187 451 | 139 115 | 114 404 | 214 697 | 111 073 | 52 736 |
| 3 Net Production | 10 323 885 | 10 283 684 | 25 702 618 | 2 198 745 | 2 290 679 | 2 296 525 | 2 165 442 | 2 115 793 |
| 4 Transfers to Refinery Feedstocks | 176 950 | 173 810 | 362 692 | 15 364 | 13 376 | 8 897 | 26 993 | 56 925 |
| 5 Interprovincial Transfers -In- | 3 002 031 | 2 929 623 | 7 772 076 | 568 925 | 621 424 | 679 290 | 835 993 | 658 105 |
| 6 Interprovincial Transfers -Out- | 3 002 031 | 2 929 623 | 7 772 076 | 568 925 | 621 424 | 679 290 | 835 993 | 658 105 |
| 7 Receipts from Reporting Companies | 6 054 643 | 6 696 147 | 14 935 084 | 1 260 516 | 1 032 051 | 1 310 823 | 1 196 549 | 1 292 237 |
| 8 Receipts from Non-reporting Companies | - | - | - | - | - | - | - | - |
| 9 Imports | 263 518 | 381 166 | 856 679 | 43 362 | 35 248 | 45 579 | 149 361 | 121 842 |
| 10 Closing Inventory | 1 807 100 | 1 879 688 | 1 812 907 | 1 895 111 | 2 082 346 | 1 953 506 | 1 822 070 | 1 708 027 |
| 11 Deliveries to Reporting Companies | 6 092 684 | 6 669 070 | 14 941 847 | 1 242 706 | 1 047 065 | 1 279 365 | 1 243 986 | 1 293 974 |
| 12 Exports | 1 166 856 | 1 253 513 | 2 917 723 | 200 993 | 209 400 | 297 227 | 284 013 | 180 510 |
| 13 Losses and Adjustments | 3 613 | 414 | 8 171 | 1 982 | 91 | 498 | -101 | 1 549 |
| 14 Own Consumption | 7 005 | 4 410 | 11 866 | 536 | 490 | 575 | 515 | 1 079 |
| 15 Domestic Sales | 9 329 001 | 9 192 999 | 23 380 338 | 1 953 031 | 1 900 321 | 2 195 205 | 2 087 382 | 2 109 878 |
| 16 Sales of Low Sulfur | 6 798 586 | 6 945 887 | 17 058 873 | 1 443 335 | 1 337 947 | 1 585 821 | 1 481 082 | 1 550 582 |
| LIGHT FUEL OIL (#2 & 3) | | | | | | | | |
| 1 Production | 3 654 780 | 4 357 434 | 8 273 028 | 495 020 | 443 780 | 469 672 | 601 716 | 726 077 |
| 2 Interproduct Transfers | 250 219 | 81 486 | 80 008 | -52 469 | -64 994 | -79 348 | -30 556 | -17 776 |
| 3 Net Production | 3 904 999 | 4 438 920 | 8 353 036 | 442 551 | 378 786 | 390 324 | 571 160 | 708 301 |
| 4 Transfers to Refinery Feedstocks | - | - | - | - | - | - | - | - |
| 5 Interprovincial Transfers -In- | 639 044 | 827 488 | 1 447 950 | 99 936 | 77 045 | 95 331 | 99 812 | 134 319 |
| 6 Interprovincial Transfers -Out- | 639 044 | 827 488 | 1 447 950 | 99 936 | 77 045 | 95 331 | 99 812 | 134 319 |
| 7 Receipts from Reporting Companies | 1 923 615 | 1 902 220 | 3 704 917 | 146 649 | 94 364 | 128 187 | 210 979 | 294 134 |
| 8 Receipts from Non-reporting Companies | - | - | - | - | - | - | - | - |
| 9 Imports | 66 849 | 16 862 | 115 102 | 4 704 | 6 096 | 5 170 | 19 775 | 557 |
| 10 Closing Inventory | 580 331 | 612 981 | 634 533 | 592 707 | 561 974 | 532 948 | 587 270 | 661 417 |
| 11 Deliveries to Reporting Companies | 1 942 612 | 1 888 843 | 3 740 868 | 154 457 | 95 486 | 125 146 | 215 809 | 284 057 |
| 12 Exports | 1 443 781 | 1 656 448 | 3 331 114 | 233 383 | 265 534 | 240 297 | 232 103 | 250 623 |
| 13 Losses and Adjustments | 1 680 | 1 107 | 5 457 | 72 | 2 051 | -179 | 59 | 1 085 |
| 14 Own Consumption | 9 489 | 8 426 | 19 669 | 1 444 | 1 167 | 1 001 | 1 258 | 1 566 |
| 15 Domestic Sales | 2 582 972 | 2 824 730 | 5 106 816 | 192 172 | 145 741 | 186 442 | 298 363 | 391 514 |
| HEAVY FUEL OIL (#4, 5 & 6) | | | | | | | | |
| 1 Production | 2 727 133 | 3 382 073 | 6 901 444 | 491 585 | 626 627 | 572 532 | 536 426 | 566 566 |
| 2 Interproduct Transfers | 122 436 | 63 948 | 630 388 | 89 221 | 36 057 | 31 700 | 58 381 | 26 132 |
| 3 Net Production | 2 849 569 | 3 446 021 | 7 531 832 | 580 806 | 662 684 | 604 232 | 594 807 | 592 698 |
| 4 Transfers to Refinery Feedstocks | 4 807 | - | 4 807 | - | - | - | - | - |
| 5 Interprovincial Transfers -In- | 454 785 | 572 241 | 1 224 175 | 97 354 | 84 746 | 87 384 | 143 310 | 94 289 |
| 6 Interprovincial Transfers -Out- | 454 785 | 572 241 | 1 224 175 | 97 354 | 84 746 | 87 384 | 143 310 | 94 289 |
| 7 Receipts from Reporting Companies | 72 233 | 99 527 | 295 374 | 17 579 | 25 185 | 22 039 | 22 729 | 23 227 |
| 8 Receipts from Non-reporting Companies | - | - | - | - | - | - | - | - |
| 9 Imports | 929 842 | 1 656 831 | 2 800 233 | 171 924 | 198 585 | 144 461 | 290 649 | 390 570 |
| 10 Closing Inventory | 623 216 | 698 210 | 596 705 | 576 178 | 652 485 | 647 719 | 574 069 | 566 340 |
| 11 Deliveries to Reporting Companies | 69 488 | 90 800 | 296 044 | 14 938 | 29 123 | 22 860 | 22 872 | 23 867 |
| 12 Exports | 529 961 | 996 659 | 1 568 484 | 140 471 | 158 928 | 167 211 | 141 439 | 123 074 |
| 13 Losses and Adjustments | 243 | -243 | -393 | -126 | -169 | 144 | 19 | -359 |
| 14 Own Consumption | 452 685 | 327 314 | 946 349 | 64 034 | 73 585 | 66 970 | 76 307 | 53 205 |
| 15 Domestic Sales | 2 588 805 | 3 686 344 | 7 633 004 | 598 030 | 548 680 | 518 313 | 741 198 | 814 437 |
| 16 Sales of Low Sulfur | x | x | x | x | x | x | x | x |

Tableau 1
Approvisionnement et utilisation, produits pétroliers, Canada, mai 2001 – suite

| Nov. 2000 | Dec. 2000 | Jan. 2001 | Feb. 2001 | March 2001 | April 2001 | May 2001 | May 2000 | |
|------------------|------------------|------------------|------------------|------------------|------------------|------------------|------------------|--|
| Nov. 2000 | Déc. 2000 | Jan. 2001 | Fév. 2001 | Mars 2001 | Avril 2001 | Mai 2001 | Mai 2000 | Mètres cubes |
| 138 105 | 166 478 | 242 106 | 236 930 | 196 684 | 23 774 | 89 735 | 116 434 | MAZOUT POUR POÊLES |
| -59 436 | -74 079 | -178 945 | -181 268 | -91 323 | -38 201 | -66 997 | -118 939 | Production |
| 78 669 | 92 399 | 63 161 | 55 662 | 105 361 | -14 427 | 22 738 | -2 505 | Transferts d'un produit à l'autre |
| | | | | | | | | Production nette |
| | | | | | | | | Transferts aux charges d'alimentation |
| 7 871 | 10 616 | 16 032 | 11 651 | 7 855 | 3 245 | 18 157 | 15 527 | Entrées inter-provinciales |
| 7 871 | 10 616 | 16 032 | 11 651 | 7 855 | 3 245 | 18 157 | 15 527 | Sorties inter-provinciales |
| 26 851 | 39 929 | 47 653 | 34 085 | 25 250 | 10 807 | 7 474 | 9 342 | Arrivages d'autres sociétés déclarantes |
| | | | | | | | | Arrivages de sociétés non-déclarantes |
| 3 785 | 23 297 | 7 388 | 100 | 200 | 348 | | | Importations |
| 124 682 | 124 793 | 96 346 | 79 516 | 122 198 | 84 817 | 96 537 | 116 682 | Stocks à la fin de l'exercice |
| 25 565 | 40 452 | 49 624 | 34 269 | 25 022 | 10 976 | 7 647 | 9 334 | Livraisons à d'autres sociétés déclarantes |
| 16 128 | 44 531 | 32 337 | 18 356 | 21 469 | 4 646 | 1 545 | 2 047 | Exportations |
| -39 | 164 | 93 | 66 | 76 | 225 | 5 | 1 | Pertes et rectifications |
| 32 | 50 | 49 | 13 | 32 | 8 | 5 | 20 | Auto consommation |
| 44 743 | 70 317 | 64 546 | 53 973 | 41 530 | 18 254 | 9 290 | 11 435 | Ventes Intérieures |
| | | | | | | | | |
| 2 168 330 | 2 066 733 | 2 072 993 | 1 869 108 | 1 979 350 | 1 782 328 | 1 774 231 | 2 038 422 | CARBURANT DIESEL |
| 90 217 | -13 731 | 94 990 | 166 924 | 169 318 | 134 882 | 239 560 | 159 606 | Production |
| 2 258 547 | 2 053 002 | 2 167 983 | 2 036 032 | 2 148 668 | 1 917 210 | 2 013 791 | 2 198 028 | Transferts d'un produit à l'autre |
| | | | | | | | | Production nette |
| | | | | | | | | Transferts aux charges d'alimentation |
| 48 488 | 15 699 | 67 948 | 31 514 | 31 989 | 14 504 | 27 855 | 10 553 | Entrées inter-provinciales |
| 752 065 | 654 243 | 702 770 | 582 915 | 612 386 | 452 563 | 578 989 | 582 591 | Sorties inter-provinciales |
| 752 065 | 654 243 | 702 770 | 582 915 | 612 386 | 452 563 | 578 989 | 582 591 | Arrivages d'autres sociétés déclarantes |
| 1 460 362 | 1 327 903 | 1 367 937 | 1 409 641 | 1 274 001 | 1 210 328 | 1 434 240 | 1 345 486 | Arrivages de sociétés non-déclarantes |
| | | | | | | | | Importations |
| 110 965 | 86 804 | 105 177 | 62 815 | 33 476 | 67 750 | 111 948 | 13 571 | Stocks à la fin de l'exercice |
| 1 775 796 | 1 812 907 | 1 905 613 | 2 021 864 | 2 030 627 | 2 124 229 | 1 879 688 | 1 807 100 | Livraisons à d'autres sociétés déclarantes |
| 1 446 189 | 1 295 878 | 1 395 251 | 1 350 062 | 1 293 737 | 1 193 795 | 1 436 225 | 1 355 845 | Livraisons à d'autres sociétés déclarantes |
| 260 782 | 317 942 | 248 208 | 252 624 | 255 652 | 230 179 | 266 850 | 175 264 | Exportations |
| -208 | 747 | -403 | 73 | 597 | -482 | 629 | -735 | Pertes et rectifications |
| 857 | 809 | 826 | 745 | 874 | 870 | 1 095 | 4 906 | Auto consommation |
| 2 005 997 | 1 799 523 | 1 836 561 | 1 757 219 | 1 864 533 | 1 662 820 | 2 071 866 | 2 151 746 | Ventes Intérieures |
| | | | | | | | | |
| 1 513 598 | 1 347 922 | 1 446 230 | 1 372 167 | 1 391 889 | 1 222 090 | 1 513 511 | 1 578 385 | Ventes en faible teneur en soufre |
| | | | | | | | | |
| 860 109 | 1 021 874 | 1 111 741 | 903 149 | 918 637 | 716 626 | 707 281 | 532 781 | MAZOUTS LÉGERS (Nos 2 & 3) |
| 16 162 | 58 770 | 167 620 | 34 038 | -31 260 | 5 398 | -94 310 | 11 819 | Production |
| 876 271 | 1 080 644 | 1 279 361 | 937 187 | 887 377 | 722 024 | 612 971 | 544 600 | Transferts d'un produit à l'autre |
| | | | | | | | | Production nette |
| | | | | | | | | Transferts aux charges d'alimentation |
| 149 632 | 152 831 | 232 858 | 161 976 | 219 281 | 121 928 | 91 445 | 96 571 | Entrées inter-provinciales |
| 149 632 | 152 831 | 232 858 | 161 976 | 219 281 | 121 928 | 91 445 | 96 571 | Sorties inter-provinciales |
| 336 785 | 570 204 | 546 176 | 464 572 | 461 992 | 290 889 | 138 591 | 183 906 | Arrivages d'autres sociétés déclarantes |
| | | | | | | | | Arrivages de sociétés non-déclarantes |
| 547 | 11 404 | 2 700 | 2 400 | 8 228 | 1 000 | 2 534 | 4 605 | Importations |
| 789 270 | 634 533 | 705 762 | 653 735 | 601 854 | 614 198 | 612 981 | 580 331 | Stocks à la fin de l'exercice |
| 354 507 | 568 794 | 578 075 | 443 653 | 443 854 | 285 053 | 138 208 | 184 731 | Livraisons à d'autres sociétés déclarantes |
| 257 578 | 407 815 | 355 650 | 316 266 | 323 218 | 297 716 | 363 598 | 301 816 | Exportations |
| 335 | 354 | 519 | 158 | 245 | 192 | -7 | -718 | Pertes et rectifications |
| 2 071 | 1 673 | 1 915 | 1 597 | 1 807 | 1 531 | 1 576 | 1 943 | Auto consommation |
| 471 259 | 838 353 | 820 849 | 694 512 | 640 354 | 417 077 | 251 938 | 296 875 | Ventes Intérieures |
| | | | | | | | | |
| 721 432 | 659 143 | 765 734 | 682 710 | 680 666 | 596 704 | 656 259 | 484 373 | MAZOUTS LOURDS (Nos 4, 5 & 6) |
| 58 751 | 207 710 | -112 397 | -10 601 | 19 525 | 92 727 | 74 694 | 7 833 | Production |
| 780 183 | 866 853 | 653 337 | 672 109 | 700 191 | 689 431 | 730 953 | 492 206 | Transferts d'un produit à l'autre |
| | | | | | | | | Production nette |
| | | | | | | | | Transferts aux charges d'alimentation |
| 105 748 | 156 559 | 80 003 | 93 799 | 100 376 | 147 282 | 150 781 | 88 802 | Entrées inter-provinciales |
| 105 748 | 156 559 | 80 003 | 93 799 | 100 376 | 147 282 | 150 781 | 88 802 | Sorties inter-provinciales |
| 32 796 | 79 586 | 32 080 | 6 020 | 13 852 | 24 265 | 23 310 | 19 053 | Arrivages d'autres sociétés déclarantes |
| | | | | | | | | Arrivages de sociétés non-déclarantes |
| 418 563 | 255 639 | 355 072 | 306 767 | 322 794 | 342 518 | 329 680 | 158 730 | Importations |
| 605 430 | 596 705 | 587 506 | 618 977 | 689 189 | 642 168 | 698 210 | 623 216 | Stocks à la fin de l'exercice |
| 33 663 | 79 233 | 23 731 | 5 864 | 13 784 | 24 045 | 23 376 | 17 980 | Livraisons à d'autres sociétés déclarantes |
| 145 909 | 161 491 | 197 894 | 176 647 | 144 698 | 243 860 | 233 560 | 93 615 | Exportations |
| -35 | -110 | 117 | -77 | 106 | -185 | -204 | -53 | Pertes et rectifications |
| 72 311 | 87 252 | 83 146 | 63 862 | 66 741 | 61 748 | 51 817 | 68 529 | Auto consommation |
| 940 684 | 882 937 | 744 800 | 707 129 | 741 296 | 773 767 | 719 352 | 462 853 | Ventes Intérieures |
| | | | | | | | | |
| x | x | x | x | x | x | x | x | Ventes en faible teneur en soufre |

Table 1
Supply and Disposition of Petroleum Products, Canada, May 2001 – Concluded

| Cubic metres | Cum. 2000 | Cum. 2001 | Year 2000 | June 2000 | July 2000 | Aug. 2000 | Sept. 2000 | Oct. 2000 |
|---|----------------|----------------|------------------|----------------|----------------|----------------|----------------|----------------|
| | Cum. 2000 | Cum. 2001 | Année 2000 | Juin 2000 | Juillet 2000 | Août 2000 | Sept. 2000 | Oct. 2000 |
| ASPHALT | | | | | | | | |
| 1 Production | 1 553 646 | 1 458 352 | 4 253 365 | 477 513 | 431 008 | 487 349 | 492 674 | 394 726 |
| 2 Interproduct Transfers | 12 850 | 95 968 | -18 342 | 7 041 | 2 644 | -22 645 | -998 | -7 941 |
| 5 Interprovincial Transfers -In- | 143 770 | 94 207 | 528 312 | 69 585 | 75 321 | 75 565 | 70 287 | 48 627 |
| 6 Interprovincial Transfers -Out- | 143 770 | 94 207 | 528 312 | 69 585 | 75 321 | 75 565 | 70 287 | 48 627 |
| 7 Receipts from Reporting Companies | 340 | 223 | 61 504 | 4 599 | 4 197 | 10 990 | 18 028 | 17 417 |
| 8 Receipts from Non-reporting Companies | - | - | - | - | - | - | - | - |
| 9 Imports | 43 500 | 70 128 | 204 365 | 13 200 | 30 600 | 34 000 | 35 400 | 29 065 |
| 10 Closing Inventory | 607 290 | 620 125 | 326 101 | 596 355 | 549 323 | 465 417 | 471 003 | 424 388 |
| 11 Deliveries to Reporting Companies | 344 | 223 | 62 873 | 6 409 | 4 091 | 10 910 | 17 904 | 17 362 |
| 12 Exports | 512 994 | 615 762 | 1 222 894 | 109 733 | 95 625 | 108 381 | 113 872 | 87 993 |
| 13 Losses and Adjustments | 1 597 | 31 | 2 401 | 169 | 76 | 444 | -131 | -18 |
| 14 Own Consumption | 8 | 127 | 10 | - | - | - | - | 2 |
| 15 Domestic Sales | 759 469 | 714 504 | 3 157 979 | 396 977 | 415 689 | 473 865 | 407 873 | 374 543 |
| PETROLEUM COKE | | | | | | | | |
| 1 Production | 579 390 | 700 232 | 1 419 460 | 111 866 | 119 016 | 108 520 | 120 731 | 125 182 |
| 2 Interproduct Transfers | - | 190 | 65 | - | - | - | 31 | 15 |
| 5 Interprovincial Transfers -In- | 8 185 | 2 199 | 33 929 | 3 106 | 6 884 | 3 781 | 3 708 | 4 212 |
| 6 Interprovincial Transfers -Out- | 8 185 | 2 199 | 33 929 | 3 106 | 6 884 | 3 781 | 3 708 | 4 212 |
| 7 Receipts from Reporting Companies | 615 | - | 615 | - | - | - | - | - |
| 8 Receipts from Non-reporting Companies | - | - | - | - | - | - | - | - |
| 9 Imports | 299 600 | 323 400 | 679 500 | 37 000 | 69 400 | 73 000 | 36 800 | 35 700 |
| 10 Closing Inventory | 47 387 | 45 752 | 40 589 | 45 700 | 33 873 | 31 109 | 35 470 | 31 404 |
| 11 Deliveries to Reporting Companies | 615 | - | 615 | - | - | - | - | - |
| 12 Exports | 25 638 | 39 219 | 74 107 | 7 421 | 18 108 | 3 326 | 6 210 | 10 053 |
| 13 Losses and Adjustments | -2 598 | - | -2 617 | - | -19 | - | - | - |
| 14 Own Consumption | 409 618 | 543 604 | 1 027 647 | 80 860 | 86 411 | 82 111 | 84 807 | 87 592 |
| 15 Domestic Sales | 447 176 | 435 836 | 1 007 530 | 62 272 | 95 743 | 98 847 | 62 184 | 67 318 |
| LUBE OILS AND GREASES | | | | | | | | |
| 1 Production | 551 166 | 523 909 | 1 379 795 | 106 059 | 133 826 | 123 420 | 125 138 | 109 439 |
| 2 Interproduct Transfers | 206 | -1 358 | -31 586 | 167 | 3 560 | 812 | 3 110 | 644 |
| 4 Transfers to Refinery Feedstocks | 88 250 | 83 008 | 205 804 | 19 336 | 16 717 | 15 986 | 17 093 | 16 510 |
| 5 Interprovincial Transfers -In- | 207 376 | 199 260 | 499 429 | 48 463 | 41 423 | 40 152 | 39 140 | 38 120 |
| 6 Interprovincial Transfers -Out- | 207 376 | 199 260 | 499 429 | 48 463 | 41 423 | 40 152 | 39 140 | 38 120 |
| 7 Receipts from Reporting Companies | 40 763 | 56 141 | 119 320 | 12 011 | 11 300 | 11 153 | 11 293 | 11 266 |
| 8 Receipts from Non-reporting Companies | 127 537 | 102 694 | 276 766 | 26 411 | 19 651 | 19 914 | 20 856 | 24 747 |
| 9 Imports | 127 483 | 129 785 | 297 843 | 24 866 | 23 317 | 25 991 | 25 198 | 23 641 |
| 10 Closing Inventory | 376 725 | 352 359 | 391 725 | 370 482 | 399 530 | 407 459 | 416 998 | 412 285 |
| 11 Deliveries to Reporting Companies | 40 735 | 44 669 | 105 725 | 10 077 | 9 773 | 8 512 | 9 435 | 9 504 |
| 12 Exports | 273 398 | 270 457 | 634 078 | 50 665 | 51 473 | 55 385 | 57 202 | 52 857 |
| 13 Losses and Adjustments | 2 577 | -84 | 2 839 | -44 | -128 | 174 | 156 | 19 |
| 14 Own Consumption | 1 893 | 1 682 | 4 465 | 344 | 335 | 351 | 453 | 322 |
| 15 Domestic Sales | 463 500 | 450 805 | 1 097 425 | 95 379 | 84 436 | 92 953 | 91 717 | 95 238 |
| STILL GAS | | | | | | | | |
| 1 Production | 1 707 424 | 1 940 180 | 4 201 110 | 371 040 | 370 933 | 365 345 | 333 971 | 338 091 |
| 2 Interproduct Transfers | - | - | - | - | - | - | - | - |
| 7 Receipts from Reporting Companies | - | - | - | - | - | - | - | - |
| 10 Closing Inventory | - | - | - | - | - | - | - | - |
| 11 Deliveries to Reporting Companies | - | - | - | - | - | - | - | - |
| 13 Losses and Adjustments | - | - | - | - | - | - | - | - |
| 14 Own Consumption | 1 707 424 | 1 940 180 | 4 201 110 | 371 040 | 370 933 | 365 345 | 333 971 | 338 091 |
| 15 Domestic Sales | - | - | - | - | - | - | - | - |
| OTHER PRODUCTS | | | | | | | | |
| 1 Production | 1 442 201 | 1 458 539 | 3 243 792 | 214 037 | 230 958 | 255 649 | 272 673 | 319 438 |
| 2 Interproduct Transfers | -94 565 | -466 764 | -536 102 | -95 349 | -43 615 | -40 183 | -85 973 | 23 222 |
| 4 Transfers to Refinery Feedstocks | 1 919 460 | 1 893 249 | 4 757 112 | 415 018 | 379 168 | 436 292 | 360 710 | 440 840 |
| 5 Interprovincial Transfers -In- | 479 522 | 233 392 | 1 022 834 | 47 871 | 87 819 | 120 093 | 56 860 | 81 887 |
| 6 Interprovincial Transfers -Out- | 479 522 | 233 392 | 1 022 834 | 47 871 | 87 819 | 120 093 | 56 860 | 81 887 |
| 7 Receipts from Reporting Companies | 745 332 | 508 056 | 1 537 201 | 98 839 | 107 552 | 129 310 | 97 912 | 161 472 |
| 8 Receipts from Non-reporting Companies | 726 139 | 1 004 886 | 2 024 381 | 140 136 | 223 261 | 242 564 | 157 370 | 185 323 |
| 9 Imports | 526 110 | 898 464 | 1 460 782 | 139 478 | 138 717 | 114 849 | 172 030 | 125 368 |
| 10 Closing Inventory | 1 668 576 | 1 836 565 | 1 579 819 | 1 561 464 | 1 598 182 | 1 576 145 | 1 611 764 | 1 745 443 |
| 11 Deliveries to Reporting Companies | 730 459 | 505 559 | 1 502 548 | 91 296 | 113 489 | 121 443 | 97 966 | 159 693 |
| 12 Exports | 171 746 | 159 162 | 426 709 | 33 217 | 53 946 | 101 030 | 53 437 | 2 429 |
| 13 Losses and Adjustments | 1 123 | 584 | 2 304 | 1 595 | -100 | -169 | 69 | -77 |
| 14 Own Consumption | - | 12 049 | 5 333 | - | - | - | - | - |
| 15 Domestic Sales | 419 069 | 575 832 | 1 021 445 | 63 127 | 73 652 | 65 630 | 66 211 | 78 259 |

Tableau 1

Approvisionnement et utilisation, produits pétroliers, Canada, mai 2001 – fin

| Nov. 2000 | Dec. 2000 | Jan. 2001 | Feb. 2001 | March 2001 | April 2001 | May 2001 | May 2000 | |
|--------------------------------------|----------------|----------------|----------------|----------------|----------------|----------------|----------------|---|
| Nov. 2000 | Déc. 2000 | Jan. 2001 | Fév. 2001 | Mars 2001 | Avril 2001 | Mai 2001 | Mai 2000 | Mètres cubes |
| ASPHALTE | | | | | | | | |
| 241 506 | 174 943 | 252 649 | 232 623 | 300 954 | 278 739 | 393 387 | 460 947 | Production 1 |
| -8 084 | -1 209 | 21 346 | 36 995 | 15 350 | 10 659 | 11 618 | 3 880 | Transferts d'un produit à l'autre 2 |
| 30 859 | 14 298 | 11 962 | 14 338 | 13 271 | 24 254 | 30 382 | 64 984 | Entrées inter-provinciales 5 |
| 30 859 | 14 298 | 11 962 | 14 338 | 13 271 | 24 254 | 30 382 | 64 984 | Sorties inter-provinciales 6 |
| 5 859 | 74 | - | - | - | - | 223 | 247 | Arrivages d'autres sociétés déclarantes 7 |
| - | - | - | - | - | - | - | - | Arrivages de sociétés non-déclarantes 8 |
| 16 800 | 1 800 | 13 400 | 18 900 | 12 900 | 14 228 | 10 700 | 20 100 | Importations 9 |
| 313 813 | 326 101 | 395 550 | 480 541 | 562 066 | 579 674 | 620 125 | 607 290 | Stocks à la fin de l'exercice 10 |
| 5 779 | 74 | - | - | - | - | 223 | 247 | Livraisons à d'autres sociétés déclarantes 11 |
| 112 325 | 81 971 | 129 811 | 114 856 | 122 238 | 149 718 | 99 139 | 120 139 | Exportations 12 |
| 368 | -104 | -240 | 104 | 25 | -69 | 211 | 835 | Pertes et rectifications 13 |
| - | - | - | - | 127 | - | - | 2 | Auto consommation 14 |
| 248 184 | 81 379 | 88 375 | 88 567 | 125 289 | 136 369 | 275 904 | 308 939 | Ventes intérieures 15 |
| COKE DE PÉTROLE | | | | | | | | |
| 134 914 | 119 841 | 147 282 | 141 466 | 150 100 | 132 068 | 129 316 | 101 818 | Production 1 |
| - | 19 | - | - | 14 | 161 | 15 | - | Transferts d'un produit à l'autre 2 |
| 3 382 | 671 | - | - | 2 199 | - | - | - | Entrées inter-provinciales 5 |
| 3 382 | 671 | - | - | 2 199 | - | - | - | Sorties inter-provinciales 6 |
| - | - | - | - | - | - | - | - | Arrivages d'autres sociétés déclarantes 7 |
| - | - | - | - | - | - | - | - | Arrivages de sociétés non-déclarantes 8 |
| 85 800 | 42 200 | 56 200 | 75 900 | 56 000 | 74 800 | 60 500 | 41 600 | Importations 9 |
| 35 368 | 40 589 | 30 696 | 33 873 | 36 594 | 36 234 | 45 752 | 47 387 | Stocks à la fin de l'exercice 10 |
| 3 076 | 275 | 22 758 | 5 447 | 6 771 | 3 612 | 631 | 12 190 | Livraisons à d'autres sociétés déclarantes 11 |
| 99 981 | 96 267 | 113 182 | 106 532 | 115 555 | 107 403 | 100 932 | 72 480 | Exportations 12 |
| - | - | - | - | - | - | - | -1 | Pertes et rectifications 13 |
| - | - | - | - | - | - | - | - | Auto consommation 14 |
| 113 693 | 60 297 | 77 435 | 102 210 | 81 867 | 96 374 | 76 750 | 66 794 | Ventes intérieures 15 |
| HUILES & GRAISSES LUBRIF. | | | | | | | | |
| 112 769 | 117 978 | 112 801 | 108 538 | 115 435 | 84 167 | 102 968 | 121 809 | Production 1 |
| 1 906 | -41 991 | 1 212 | -348 | 282 | 823 | -3 327 | 865 | Transferts d'un produit à l'autre 2 |
| 18 104 | 13 808 | 15 265 | 13 736 | 19 219 | 14 929 | 19 859 | 18 875 | Transferts aux charges d'alimentation 4 |
| 47 692 | 37 063 | 39 782 | 39 908 | 43 647 | 35 930 | 39 993 | 42 838 | Entrées inter-provinciales 5 |
| 47 692 | 37 063 | 39 782 | 39 908 | 43 647 | 35 930 | 39 993 | 42 838 | Sorties inter-provinciales 6 |
| 12 302 | 9 232 | 10 610 | 10 701 | 10 971 | 11 174 | 12 685 | 8 620 | Arrivages d'autres sociétés déclarantes 7 |
| 18 623 | 19 027 | 23 760 | 17 018 | 23 898 | 16 880 | 21 138 | 24 982 | Arrivages de sociétés non-déclarantes 8 |
| 27 062 | 20 285 | 21 829 | 25 370 | 29 010 | 21 707 | 31 869 | 30 395 | Importations 9 |
| 403 348 | 391 725 | 391 773 | 400 314 | 399 153 | 373 479 | 352 359 | 376 725 | Stocks à la fin de l'exercice 10 |
| 10 210 | 7 479 | 8 087 | 8 387 | 9 181 | 9 729 | 9 285 | 8 538 | Livraisons à d'autres sociétés déclarantes 11 |
| 52 201 | 40 897 | 59 422 | 48 862 | 54 452 | 52 103 | 55 618 | 57 079 | Exportations 12 |
| -27 | 112 | -21 | -35 | -34 | 40 | -34 | 9 | Pertes et rectifications 13 |
| 474 | 293 | 186 | 218 | 442 | 374 | 462 | 636 | Auto consommation 14 |
| 100 637 | 73 565 | 87 225 | 81 570 | 97 497 | 83 250 | 101 263 | 95 791 | Ventes intérieures 15 |
| GAZ DE DISTILLATION | | | | | | | | |
| 350 723 | 363 583 | 429 095 | 362 725 | 398 465 | 365 583 | 384 312 | 348 305 | Production 1 |
| - | - | - | - | - | - | - | - | Transferts d'un produit à l'autre 2 |
| - | - | - | - | - | - | - | - | Arrivages d'autres sociétés déclarantes 7 |
| - | - | - | - | - | - | - | - | Stocks à la fin de l'exercice 10 |
| - | - | - | - | - | - | - | - | Livraisons à d'autres sociétés déclarantes 11 |
| - | - | - | - | - | - | - | - | Pertes et rectifications 13 |
| 350 723 | 363 583 | 429 095 | 362 725 | 398 465 | 365 583 | 384 312 | 348 305 | Auto consommation 14 |
| - | - | - | - | - | - | - | - | Ventes intérieures 15 |
| AUTRES PRODUITS | | | | | | | | |
| 238 253 | 270 583 | 369 573 | 290 688 | 364 740 | 193 368 | 240 170 | 284 236 | Production 1 |
| -76 348 | -123 291 | -18 568 | -64 990 | -47 936 | -183 797 | -151 473 | -92 274 | Transferts d'un produit à l'autre 2 |
| 399 215 | 406 409 | 406 262 | 411 535 | 387 160 | 288 576 | 399 716 | 362 713 | Transferts aux charges d'alimentation 4 |
| 92 834 | 55 948 | 32 622 | 22 607 | 72 131 | 56 010 | 50 022 | 109 997 | Entrées inter-provinciales 5 |
| 92 834 | 55 948 | 32 622 | 22 607 | 72 131 | 56 010 | 50 022 | 109 997 | Sorties inter-provinciales 6 |
| 118 298 | 78 486 | 130 342 | 74 646 | 96 654 | 106 048 | 100 366 | 166 653 | Arrivages d'autres sociétés déclarantes 7 |
| 129 788 | 219 800 | 125 291 | 299 586 | 159 816 | 143 196 | 276 997 | 129 974 | Arrivages de sociétés non-déclarantes 8 |
| 101 714 | 142 516 | 159 852 | 208 182 | 198 346 | 125 467 | 206 617 | 82 605 | Importations 9 |
| 1 622 430 | 1 579 819 | 1 604 456 | 1 759 130 | 1 856 246 | 1 776 745 | 1 836 565 | 1 668 576 | Stocks à la fin de l'exercice 10 |
| 111 831 | 76 371 | 125 628 | 73 334 | 124 643 | 82 396 | 99 558 | 148 719 | Livraisons à d'autres sociétés déclarantes 11 |
| 7 038 | 3 866 | 51 160 | 13 197 | 20 505 | 32 137 | 42 163 | 12 809 | Exportations 12 |
| -168 | 31 | 77 | -588 | 941 | -270 | 424 | 399 | Pertes et rectifications 13 |
| - | 5 333 | 1 926 | 290 | 9 759 | - | 74 | - | Auto consommation 14 |
| 116 802 | 136 695 | 156 800 | 155 670 | 131 496 | 60 944 | 70 922 | 75 359 | Ventes intérieures 15 |

Table 1
Supply and Disposition of Petroleum Products, Atlantic Provinces, May 2001

| Cubic metres | Cum. 2000 | Cum. 2001 | Year 2000 | June 2000 | July 2000 | Aug. 2000 | Sept. 2000 | Oct. 2000 |
|--|------------------|-------------------|-------------------|------------------|------------------|------------------|------------------|------------------|
| | Cum. 2000 | Cum. 2001 | Année 2000 | Juin 2000 | Juillet 2000 | Août 2000 | Sept. 2000 | Oct. 2000 |
| 1 Domestic Crude and Equivalent Received | 326 670 | 938 852 | 726 391 | 22 354 | - | - | 21 575 | 69 092 |
| A Western Canada | - | - | - | - | - | - | - | - |
| B Eastern Canada | 326 670 | 938 852 | 726 391 | 22 354 | - | - | 21 575 | 69 092 |
| 2 Total Imports of Crude and Equivalent | 7 641 841 | 9 502 005 | 18 310 375 | 1 456 658 | 1 921 900 | 1 683 369 | 1 270 169 | 778 256 |
| A Algeria | - | - | - | - | - | - | - | - |
| B Iran | - | - | - | - | - | - | - | - |
| C Iraq | 787 121 | 2 269 161 | 2 745 804 | 340 642 | 445 383 | 298 849 | 254 523 | 87 468 |
| D Kuwait | - | - | - | - | - | - | - | - |
| E Libya | - | - | - | - | - | - | - | - |
| F Mexico | - | - | - | - | - | - | - | - |
| G Nigeria | 580 610 | 479 921 | 1 051 319 | - | 150 539 | - | 161 370 | - |
| H Norway | 3 451 619 | 3 108 200 | 7 516 457 | 616 843 | 727 423 | 431 009 | 756 292 | 335 054 |
| I Saudi Arabia | 1 279 246 | 1 336 165 | 3 190 626 | 332 756 | 333 059 | 334 895 | - | 247 357 |
| J United Arab Emirates | - | - | - | - | - | - | - | - |
| K United Kingdom | 686 574 | 1 703 181 | 1 285 959 | - | 99 451 | 204 865 | - | - |
| L United States | - | - | - | - | - | - | - | - |
| M Venezuela | 715 561 | 442 171 | 1 522 890 | 166 417 | 166 045 | 108 270 | 97 984 | 52 787 |
| N Others | 140 310 | 163 206 | 997 320 | - | - | 305 481 | - | 55 584 |
| 3 Total Crude and Equiv. Rec. by Refineries (1+2) | 7 967 711 | 10 440 857 | 19 036 766 | 1 479 012 | 1 921 900 | 1 683 369 | 1 291 744 | 847 342 |
| A By Pipeline | - | - | - | - | - | - | - | - |
| B By Other Means | 7 967 711 | 10 440 857 | 19 036 766 | 1 479 012 | 1 921 900 | 1 683 369 | 1 291 744 | 847 342 |
| 4 Opening Inventory Crude | 1 122 949 | 943 859 | 1 122 949 | 1 092 700 | 999 122 | 1 262 826 | 1 359 681 | 1 139 251 |
| 5 Closing Inventory Crude | 943 859 | 1 375 597 | 943 859 | 999 122 | 1 262 826 | 1 359 681 | 1 139 251 | 765 463 |
| 6 Losses and Adjustments | - | -1 | - | - | - | - | - | - |
| 7 Crude and Equivalent Charged | 7 997 960 | 10 009 120 | 19 215 856 | 1 572 590 | 1 658 196 | 1 586 514 | 1 512 174 | 1 221 130 |
| A Conventional Crude Light | 7 261 407 | 9 375 101 | 17 600 517 | 1 411 693 | 1 512 407 | 1 420 338 | 1 361 317 | 1 197 761 |
| B Conventional Crude Heavy | 736 553 | 634 019 | 1 615 339 | 160 897 | 145 789 | 166 176 | 150 857 | 23 369 |
| C Synthetic Crude Oil | - | - | - | - | - | - | - | - |
| D Crude Bitumen | - | - | - | - | - | - | - | - |
| E Condensate and Pentanes | - | - | - | - | - | - | - | - |
| 8 Other Materials Charged | 423 885 | 672 295 | 1 273 291 | 125 731 | 102 717 | 63 699 | 99 930 | 176 600 |
| A Crude Tops | 288 355 | 563 353 | 928 364 | 125 684 | 102 717 | 63 639 | 72 372 | 43 789 |
| B Crude Bottoms | 125 948 | 95 894 | 319 930 | - | - | - | 27 428 | 130 992 |
| C LPG's | 9 013 | 12 389 | 23 794 | - | - | - | - | 1 739 |
| D Natural Gas | - | - | - | - | - | - | - | - |
| E Lubcs for Reprocessing | - | - | - | - | - | - | - | - |
| F Other Feedstocks | 569 | 659 | 1 203 | 47 | - | 60 | 130 | 80 |
| 9 Total Feedstocks Charged (7+8) | 8 421 845 | 10 681 415 | 20 489 147 | 1 698 321 | 1 760 913 | 1 650 213 | 1 612 104 | 1 397 730 |
| 10 Refinery Losses | -175 084 | -400 033 | -437 494 | -36 829 | -30 619 | -29 373 | -24 149 | -25 533 |
| Total, All Products | | | | | | | | |
| 1 Refinery Production | 8 596 929 | 11 081 448 | 20 926 641 | 1 735 150 | 1 791 532 | 1 679 586 | 1 636 253 | 1 423 263 |
| 4 Transfers to Refinery Feedstocks | 423 885 | 672 295 | 1 273 291 | 125 731 | 102 717 | 63 699 | 99 930 | 176 600 |
| 5 Interprovincial Transfers -In- | 667 089 | 687 944 | 1 736 599 | 160 254 | 149 936 | 154 822 | 180 968 | 172 817 |
| 6 Interprovincial Transfers -Out- | 519 698 | 522 632 | 1 260 919 | 106 951 | 101 888 | 93 467 | 72 563 | 97 869 |
| 7 Receipts from Reporting Companies | 1 495 817 | 1 569 674 | 3 764 950 | 262 467 | 265 709 | 291 368 | 289 279 | 385 142 |
| 8 Receipts from Non-reporting Companies | 53 122 | 79 303 | 127 693 | 8 982 | 160 | 1 972 | 12 070 | 9 136 |
| 9 Imports | 1 485 069 | 2 162 186 | 4 153 476 | 268 905 | 323 341 | 262 522 | 473 893 | 554 157 |
| 10 Closing Inventory | 1 522 552 | 1 489 157 | 1 460 360 | 1 504 757 | 1 565 447 | 1 461 634 | 1 507 814 | 1 602 713 |
| 11 Deliveries to Reporting Companies | 1 479 526 | 1 536 968 | 3 749 025 | 269 902 | 266 834 | 288 096 | 282 616 | 382 275 |
| 12 Exports | 4 597 340 | 6 874 981 | 11 199 121 | 916 379 | 958 130 | 979 549 | 952 751 | 586 889 |
| 13 Losses and Adjustments | 3 572 | 906 | 9 791 | 789 | 3 141 | 1 053 | 770 | 324 |
| 14 Own Consumption | 511 652 | 793 586 | 1 294 595 | 110 194 | 113 350 | 102 574 | 96 166 | 82 510 |
| 15 Domestic Sales | 4 765 524 | 5 150 390 | 11 987 980 | 923 607 | 923 928 | 965 645 | 1 041 487 | 1 123 149 |

Tableau 1

Approvisionnement et utilisation, produits pétroliers, Provinces de l'Atlantique, mai 2001

| Nov. 2000 | Dec. 2000 | Jan. 2001 | Feb. 2001 | March 2001 | April 2001 | May 2001 | May 2000 | | | |
|------------------|------------------|------------------|------------------|------------------|------------------|------------------|------------------|--|--|-----------|
| Nov. 2000 | Déc. 2000 | Jan. 2001 | Fév. 2001 | Mars 2001 | Avril 2001 | Mai 2001 | Mai 2000 | | Mètres cubes | |
| 268 124 | 18 576 | - | 152 409 | 269 604 | 202 939 | 313 900 | 90 952 | | Arrivages de pétrole brut et équiv. domestique | 1 |
| 268 124 | 18 576 | - | 152 409 | 269 604 | 202 939 | 313 900 | 90 952 | | de l'ouest du Canada | A |
| | | | | | | | | | de l'est du Canada | B |
| 1 858 904 | 1 702 084 | 2 564 620 | 1 455 574 | 1 968 225 | 1 530 362 | 1 983 224 | 1 322 683 | | Total des importations de brut et d'équivalents | 2 |
| | | | | | | | | | Algérie | A |
| | | | | | | | | | Iran | B |
| 531 818 | - | 589 488 | 341 902 | 565 934 | 466 647 | 305 190 | - | | Iraq | C |
| | | | | | | | | | Koweït | D |
| | | | | | | | | | Lybie | E |
| | | | | | | | | | Mexique | F |
| | 158 800 | 135 273 | 111 268 | 85 130 | 148 250 | - | - | | Nigéria | G |
| 668 415 | 529 802 | 877 528 | 764 880 | 466 953 | 326 858 | 671 981 | 757 231 | | Norvège | H |
| 335 868 | 327 445 | 332 362 | - | 337 798 | 330 781 | 335 224 | 306 241 | | Arabie Saoudite | I |
| | | | | | | | | | Émirats Arabes Unis | J |
| 108 439 | 186 630 | 416 643 | 237 524 | 459 315 | 158 665 | 431 034 | 259 211 | | Royaume-Uni | K |
| | | | | | | | | | États Unis | L |
| 105 426 | 110 400 | 103 215 | - | - | 99 161 | 239 795 | - | | Vénézuéla | M |
| 106 938 | 389 007 | 110 111 | - | 53 095 | - | - | - | | Autres | N |
| 2 125 028 | 1 720 660 | 2 564 620 | 1 607 983 | 2 237 829 | 1 733 301 | 2 297 124 | 1 413 635 | | Total arriv. de brut et équiv. aux raffs. (1+2) | 3 |
| | | | | | | | | | Par pipe-line | A |
| 2 125 028 | 1 720 660 | 2 564 620 | 1 607 983 | 2 237 829 | 1 733 301 | 2 297 124 | 1 413 635 | | Par d'autres moyens | B |
| 765 463 | 1 023 196 | 943 859 | 1 426 903 | 1 143 952 | 1 355 362 | 1 120 642 | 1 138 797 | | Stocks de brut - Début | 4 |
| 1 023 196 | 943 859 | 1 426 903 | 1 143 952 | 1 355 362 | 1 120 642 | 1 375 597 | 1 092 700 | | Stocks de brut - Fin | 5 |
| | | | -1 | 1 | -1 | - | - | | Pertes et rectifications | 6 |
| 1 867 295 | 1 799 997 | 2 081 576 | 1 890 935 | 2 026 418 | 1 968 022 | 2 042 169 | 1 459 732 | | Brut et équiv. introduit | 7 |
| 1 770 554 | 1 665 040 | 1 912 550 | 1 697 249 | 1 854 569 | 1 917 670 | 1 993 063 | 1 289 105 | | Brut conventionnel léger | A |
| 96 741 | 134 957 | 169 026 | 193 686 | 171 849 | 50 352 | 49 106 | 170 627 | | Brut conventionnel lourd | B |
| | | | | | | | | | Pétrole brut synthétique | C |
| | | | | | | | | | Pétrole bitumineux lourd | D |
| | | | | | | | | | Condensats et pentanes | E |
| 142 961 | 137 768 | 209 613 | 55 133 | 185 979 | 78 174 | 143 398 | 36 209 | | Autres matières utilisées | 8 |
| 101 500 | 130 308 | 148 256 | 40 001 | 164 329 | 78 101 | 132 666 | 34 528 | | Produits de décantation | A |
| 35 562 | - | 53 931 | 12 018 | 19 293 | - | 10 652 | 1 604 | | Résidus de brut | B |
| 5 730 | 7 312 | 7 259 | 2 859 | 2 271 | - | - | - | | GPL | C |
| | | | | | | | | | Gaz naturel | D |
| | | | | | | | | | Lubrifiants recyclables | E |
| 169 | 148 | 167 | 255 | 86 | 73 | 78 | 77 | | Autres charges d'alimentation | F |
| 2 010 256 | 1 937 765 | 2 291 189 | 1 946 068 | 2 212 397 | 2 046 196 | 2 185 565 | 1 495 941 | | Total charges d'alimentation (7+8) | 9 |
| -55 202 | -60 705 | -83 327 | -78 696 | -81 740 | -80 470 | -75 800 | -37 758 | | Pertes en raffinerie | 10 |
| 2 065 458 | 1 998 470 | 2 374 516 | 2 024 764 | 2 294 137 | 2 126 666 | 2 261 365 | 1 533 699 | | Total, tous les produits | |
| | | | | | | | | | Production des raffineries | 1 |
| 142 961 | 137 768 | 209 613 | 55 133 | 185 979 | 78 174 | 143 396 | 36 209 | | Retour pour alimentation des raffineries | 4 |
| 151 517 | 99 196 | 133 608 | 151 411 | 150 915 | 135 054 | 116 956 | 114 483 | | Entrées inter-provinciales | 5 |
| 93 055 | 175 428 | 88 861 | 103 560 | 158 063 | 81 273 | 90 875 | 118 141 | | Sorties inter-provinciales | 6 |
| 318 376 | 456 792 | 348 659 | 284 634 | 329 012 | 296 630 | 310 739 | 274 530 | | Arrivages d'autres sociétés déclarantes | 7 |
| 18 429 | 23 822 | 34 441 | 17 397 | 11 854 | 9 344 | 6 267 | 2 055 | | Arrivages de sociétés non-déclarantes | 8 |
| 433 525 | 352 064 | 478 792 | 403 988 | 444 226 | 330 159 | 505 021 | 231 973 | | Importations | 9 |
| 1 864 917 | 1 460 360 | 1 581 929 | 1 557 284 | 1 566 799 | 1 647 535 | 1 489 157 | 1 522 552 | | Stocks à la fin de l'exercice | 10 |
| 315 180 | 464 596 | 347 092 | 283 235 | 315 758 | 280 356 | 310 527 | 272 456 | | Livraisons à d'autres sociétés déclarantes | 11 |
| 907 932 | 1 300 151 | 1 275 667 | 1 268 718 | 1 285 532 | 1 378 197 | 1 666 867 | 779 051 | | Exportations | 12 |
| 5 | 137 | -15 | 565 | 224 | -13 | 145 | 921 | | Pertes et rectifications | 13 |
| 136 072 | 142 077 | 173 755 | 149 428 | 167 545 | 153 150 | 149 708 | 94 895 | | Auto consommation | 14 |
| 1 129 896 | 1 114 744 | 1 153 474 | 1 046 200 | 1 107 528 | 845 980 | 997 208 | 948 223 | | Ventes Intérieures | 15 |

Table 1

Supply and Disposition of Petroleum Products, Atlantic Provinces, May 2001 – Continued

| Cubic metres | Cum. 2000 | Cum. 2001 | Year 2000 | June 2000 | July 2000 | Aug. 2000 | Sept. 2000 | Oct. 2000 |
|---|----------------|----------------|----------------|---------------|---------------|---------------|---------------|---------------|
| | Cum. 2000 | Cum. 2001 | Année 2000 | Juin 2000 | Juillet 2000 | Août 2000 | Sept. 2000 | Oct. 2000 |
| PROPANE & PROPANE MIXES | | | | | | | | |
| 1 Production | 108 100 | 252 497 | 291 025 | 23 831 | 24 224 | 19 010 | 19 648 | 15 628 |
| 2 Interproduct Transfers | 100 | -18 308 | 1 201 | - | - | - | - | - |
| A. Portion transferred to petro-chemicals | - | - | - | - | - | - | - | - |
| 3 Net Production | 108 200 | 234 189 | 292 226 | 23 831 | 24 224 | 19 010 | 19 648 | 15 628 |
| 4 Transfers to Refinery Feedstocks | - | - | - | - | - | - | - | - |
| 5 Interprovincial Transfers -In- | 4 622 | 579 | 6 514 | 1 892 | - | - | - | - |
| 6 Interprovincial Transfers -Out- | 31 965 | 50 202 | 85 674 | 5 937 | 5 011 | 5 590 | 5 412 | 6 238 |
| 7 Receipts from Reporting Companies | 15 845 | 11 423 | 38 286 | 3 886 | 2 187 | 2 014 | 1 144 | 6 495 |
| 8 Receipts from Non-reporting Companies | 39 763 | 54 848 | 92 284 | 8 375 | 10 | 710 | 11 269 | 4 679 |
| 9 Imports | 1 255 | 471 | 1 255 | - | - | - | - | - |
| 10 Closing Inventory | 14 187 | 3 768 | 33 884 | 19 142 | 21 164 | 17 140 | 23 054 | 23 960 |
| 11 Deliveries to Reporting Companies | 16 977 | 11 167 | 35 652 | 3 862 | 3 102 | 1 595 | 1 144 | 3 796 |
| 12 Exports | 10 157 | 98 862 | 29 274 | 5 618 | 217 | 2 206 | 2 062 | 2 145 |
| 13 Losses and Adjustments | 1 258 | -1 | 1 729 | 430 | 1 | 45 | 60 | -61 |
| 14 Own Consumption | 19 119 | 43 222 | 28 689 | 535 | 316 | 6 | 143 | 1 022 |
| 15 Domestic Sales | 86 619 | 128 174 | 226 260 | 16 647 | 15 752 | 16 316 | 17 326 | 12 756 |
| 16 Total Exports (N.E.B. 145) | 13 095 | 78 867 | 49 689 | 6 856 | 2 643 | 3 100 | 3 404 | 3 407 |
| BUTANE & BUTANE MIXES | | | | | | | | |
| 1 Production | x | x | x | x | x | x | x | x |
| 2 Interproduct Transfers | x | x | x | x | x | x | x | x |
| A. Portion transferred to petro-chemicals | x | x | x | x | x | x | x | x |
| 3 Net Production | x | x | x | x | x | x | x | x |
| 4 Transfers to Refinery Feedstocks | x | x | x | x | x | x | x | x |
| 5 Interprovincial Transfers -In- | x | x | x | x | x | x | x | x |
| 6 Interprovincial Transfers -Out- | x | x | x | x | x | x | x | x |
| 7 Receipts from Reporting Companies | x | x | x | x | x | x | x | x |
| 8 Receipts from Non-reporting Companies | x | x | x | x | x | x | x | x |
| 9 Imports | x | x | x | x | x | x | x | x |
| 10 Closing Inventory | x | x | x | x | x | x | x | x |
| 11 Deliveries to Reporting Companies | x | x | x | x | x | x | x | x |
| 12 Exports | x | x | x | x | x | x | x | x |
| 13 Losses and Adjustments | x | x | x | x | x | x | x | x |
| 14 Own Consumption | x | x | x | x | x | x | x | x |
| 15 Domestic Sales | 11 425 | 4 850 | 49 484 | 6 095 | 10 440 | 9 346 | 7 617 | 778 |
| 16 Total Exports (N.E.B. 145) | x | x | x | x | x | x | x | x |
| PETRO-CHEMICAL FEEDSTOCKS | | | | | | | | |
| 1 Production | x | x | x | x | x | x | x | x |
| 2 Interproduct Transfers | x | x | x | x | x | x | x | x |
| A. Backflow to refinery of energy by products | x | x | x | x | x | x | x | x |
| 3 Net Production | x | x | x | x | x | x | x | x |
| 4 Transfers to Refinery Feedstocks | x | x | x | x | x | x | x | x |
| 5 Interprovincial Transfers -In- | x | x | x | x | x | x | x | x |
| 6 Interprovincial Transfers -Out- | x | x | x | x | x | x | x | x |
| 7 Receipts from Reporting Companies | x | x | x | x | x | x | x | x |
| 8 Receipts from Non-reporting Companies | x | x | x | x | x | x | x | x |
| 9 Imports | x | x | x | x | x | x | x | x |
| 10 Closing Inventory | x | x | x | x | x | x | x | x |
| 11 Deliveries to Reporting Companies | x | x | x | x | x | x | x | x |
| 12 Exports | x | x | x | x | x | x | x | x |
| 13 Losses and Adjustments | x | x | x | x | x | x | x | x |
| 14 Own Consumption | x | x | x | x | x | x | x | x |
| 15 Domestic Sales | 35 652 | 34 620 | 84 378 | 5 117 | 7 321 | 6 722 | 7 126 | 7 360 |
| NAPHTHA SPECIALTIES | | | | | | | | |
| 1 Production | - | - | - | - | - | - | - | - |
| 2 Interproduct Transfers | - | - | - | - | - | - | - | - |
| 3 Net Production | - | - | - | - | - | - | - | - |
| 4 Transfers to Refinery Feedstocks | - | - | - | - | - | - | - | - |
| 5 Interprovincial Transfers -In- | 139 | 143 | 343 | 45 | 22 | 30 | 36 | 14 |
| 6 Interprovincial Transfers -Out- | - | - | - | - | - | - | - | - |
| 7 Receipts from Reporting Companies | - | - | - | - | - | - | - | - |
| 8 Receipts from Non-reporting Companies | - | - | - | - | - | - | - | - |
| 9 Imports | - | - | - | - | - | - | - | - |
| 10 Closing Inventory | 96 | 77 | 77 | 103 | 101 | 99 | 110 | 97 |
| 11 Deliveries to Reporting Companies | - | - | - | - | - | - | - | - |
| 12 Exports | - | - | - | - | - | - | - | - |
| 13 Losses and Adjustments | 6 | - | 17 | - | 3 | 1 | 1 | - |
| 14 Own Consumption | - | 1 | 1 | - | - | - | 1 | - |
| 15 Domestic Sales | 159 | 142 | 370 | 38 | 21 | 31 | 23 | 27 |

Tableau 1

Approvisionnement et utilisation, produits pétroliers, Provinces de l'Atlantique, mai 2001 – suite

| Nov. 2000 | Dec. 2000 | Jan. 2001 | Feb. 2001 | March 2001 | April 2001 | May 2001 | May 2000 | |
|---------------|---------------|---------------|---------------|---------------------|---------------------|---------------|---------------|---|
| Nov. 2000 | Déc. 2000 | Jan. 2001 | Fév. 2001 | Mars 2001 | Avril 2001 | Mai 2001 | Mai 2000 | Mètres cubes |
| 40 238 | 40 346 | 48 679 | 47 201 | 55 121 | 52 736 | 48 760 | 22 770 | PROPANE & MÉL DE PROPANE |
| - | 1 101 | 6 195 | -12 368 | -10 631 | -266 | -1 238 | - | Production |
| - | - | - | - | - | - | - | - | Transferts d'un produit à l'autre |
| 40 238 | 41 447 | 54 874 | 34 833 | 44 490 | 52 470 | 47 522 | 22 770 | Partie transférée aux charges pétrochimiques |
| - | - | - | - | - | - | - | - | Production nette |
| - | - | - | - | - | - | - | - | Transferts aux charges d'alimentation |
| - | - | - | - | - | - | 579 | - | Entrées inter-provinciales |
| 11 217 | 14 304 | 17 853 | 16 499 | 7 166 | 4 828 | 3 856 | 6 149 | Sorties inter-provinciales |
| 4 606 | 2 109 | 2 214 | 2 100 | 2 153 | 2 095 | 2 861 | 556 | Arrivages d'autres sociétés déclarantes |
| 11 285 | 16 193 | 22 777 | 10 575 | 9 328 | 8 333 | 3 835 | 234 | Arrivages de sociétés non-déclarantes |
| - | - | - | - | - | 471 | - | 1 027 | Importations |
| 33 096 | 33 884 | 42 304 | 21 971 | 11 341 | 12 589 | 3 768 | 14 187 | Stocks à la fin de l'exercice |
| 4 095 | 1 081 | 2 207 | 2 100 | 2 160 | 1 839 | 2 861 | 1 715 | Livraisons à d'autres sociétés déclarantes |
| 3 778 | 3 091 | 1 157 | 1 172 | 27 099 | 31 552 | 37 882 | 3 817 | Exportations |
| -5 | 1 | - | - | 1 | -1 | -1 | -16 | Pertes et rectifications |
| 840 | 6 708 | 9 016 | 9 537 | 9 941 | 8 561 | 6 167 | 863 | Auto consommation |
| 27 068 | 33 776 | 41 212 | 38 533 | 20 234 | 15 342 | 12 853 | 17 783 | Ventes Intérieures |
| 8 845 | 8 339 | 5 167 | 7 632 | 29 158 ^f | 36 910 ^f | - | 6 523 | Exportations totales (O.N.E.145) |
| x | x | x | x | x | x | x | x | BUTANE ET MÉL DE BUTANE |
| x | x | x | x | x | x | x | x | Production |
| x | x | x | x | x | x | x | x | Transferts d'un produit à l'autre |
| x | x | x | x | x | x | x | x | Partie transférée aux charges pétrochimiques |
| x | x | x | x | x | x | x | x | Production nette |
| x | x | x | x | x | x | x | x | Transferts aux charges d'alimentation |
| x | x | x | x | x | x | x | x | Entrées inter-provinciales |
| x | x | x | x | x | x | x | x | Sorties inter-provinciales |
| x | x | x | x | x | x | x | x | Arrivages d'autres sociétés déclarantes |
| x | x | x | x | x | x | x | x | Arrivages de sociétés non-déclarantes |
| x | x | x | x | x | x | x | x | Importations |
| x | x | x | x | x | x | x | x | Stocks à la fin de l'exercice |
| x | x | x | x | x | x | x | x | Livraisons à d'autres sociétés déclarantes |
| x | x | x | x | x | x | x | x | Exportations |
| x | x | x | x | x | x | x | x | Pertes et rectifications |
| x | x | x | x | x | x | x | x | Auto consommation |
| 720 | 3 063 | - | - | - | 3 256 | 1 594 | 8 130 | Ventes Intérieures |
| x | x | x | x | x | x | x | x | Exportations totales (O.N.E.145) |
| x | x | x | x | x | x | x | x | CHARGES PÉTROCHIMIQUES |
| x | x | x | x | x | x | x | x | Production |
| x | x | x | x | x | x | x | x | Transferts d'un produit à l'autre |
| x | x | x | x | x | x | x | x | Renvois à la raffinerie de sous-produits énergétiques |
| x | x | x | x | x | x | x | x | Production nette |
| x | x | x | x | x | x | x | x | Transferts aux charges d'alimentation |
| x | x | x | x | x | x | x | x | Entrées inter-provinciales |
| x | x | x | x | x | x | x | x | Sorties inter-provinciales |
| x | x | x | x | x | x | x | x | Arrivages d'autres sociétés déclarantes |
| x | x | x | x | x | x | x | x | Arrivages de sociétés non-déclarantes |
| x | x | x | x | x | x | x | x | Importations |
| x | x | x | x | x | x | x | x | Stocks à la fin de l'exercice |
| x | x | x | x | x | x | x | x | Livraisons à d'autres sociétés déclarantes |
| x | x | x | x | x | x | x | x | Exportations |
| x | x | x | x | x | x | x | x | Pertes et rectifications |
| x | x | x | x | x | x | x | x | Auto consommation |
| 8 152 | 6 928 | 7 553 | 6 531 | 7 195 | 6 991 | 6 350 | 8 037 | Ventes Intérieures |
| - | - | - | - | - | - | - | - | PRODUITS SPÉCIAUX À BASE DE NAPHTHÉ |
| - | - | - | - | - | - | - | - | Production |
| - | - | - | - | - | - | - | - | Transferts d'un produit à l'autre |
| - | - | - | - | - | - | - | - | Production nette |
| - | - | - | - | - | - | - | - | Transferts aux charges d'alimentation |
| 28 | 29 | 46 | 10 | 24 | 23 | 40 | 26 | Entrées inter-provinciales |
| - | - | - | - | - | - | - | - | Sorties inter-provinciales |
| - | - | - | - | - | - | - | - | Arrivages d'autres sociétés déclarantes |
| - | - | - | - | - | - | - | - | Arrivages de sociétés non-déclarantes |
| - | - | - | - | - | - | - | - | Importations |
| 84 | 77 | 91 | 76 | 66 | 64 | 77 | 96 | Stocks à la fin de l'exercice |
| - | - | - | - | - | - | - | - | Livraisons à d'autres sociétés déclarantes |
| - | - | - | - | - | - | - | - | Exportations |
| 3 | 3 | 2 | - | -1 | - | -1 | 1 | Pertes et rectifications |
| - | - | - | 1 | - | - | - | - | Auto consommation |
| 38 | 33 | 30 | 24 | 35 | 25 | 28 | 31 | Ventes Intérieures |

Table 1

Supply and Disposition of Petroleum Products, Atlantic Provinces, May 2001 – Continued

| Cubic metres | Cum. 2000 | Cum. 2001 | Year 2000 | June 2000 | July 2000 | Aug. 2000 | Sept. 2000 | Oct. 2000 |
|---|------------------|------------------|------------------|----------------|----------------|----------------|----------------|----------------|
| | Cum. 2000 | Cum. 2001 | Année 2000 | Juin 2000 | Juillet 2000 | Août 2000 | Sept. 2000 | Oct. 2000 |
| AVIATION GASOLINE | | | | | | | | |
| 1 Production | - | - | - | - | - | - | - | - |
| 2 Interproduct Transfers | -85 | -1 | -87 | -1 | - | - | - | - |
| 3 Net Production | -85 | -1 | -87 | -1 | - | - | - | - |
| 4 Transfers to Refinery Feedstocks | - | - | - | - | - | - | - | - |
| 5 Interprovincial Transfers -In- | 2 520 | 1 848 | 4 947 | 427 | 432 | 535 | 293 | 315 |
| 6 Interprovincial Transfers -Out- | - | - | - | - | - | - | - | - |
| 7 Receipts from Reporting Companies | 385 | 208 | 1 045 | 166 | 170 | 74 | 96 | 47 |
| 8 Receipts from Non-reporting Companies | - | - | - | - | - | - | - | - |
| 9 Imports | - | - | - | - | - | - | - | - |
| 10 Closing Inventory | 1 401 | 523 | 530 | 1 166 | 1 012 | 926 | 613 | 471 |
| 11 Deliveries to Reporting Companies | 378 | 208 | 1 045 | 172 | 170 | 74 | 98 | 47 |
| 12 Exports | - | 32 | 39 | - | - | - | 3 | 8 |
| 13 Losses and Adjustments | 20 | 19 | 73 | 10 | 7 | 8 | -2 | 36 |
| 14 Own Consumption | - | - | - | - | - | - | - | - |
| 15 Domestic Sales | 1 729 | 1 803 | 4 926 | 645 | 579 | 613 | 603 | 413 |
| MOTOR GASOLINE | | | | | | | | |
| 1 Production | 2 923 154 | 4 040 431 | 7 149 343 | 622 442 | 632 657 | 558 872 | 526 470 | 443 624 |
| 2 Interproduct Transfers | 189 389 | 235 070 | 495 896 | 34 157 | 34 315 | 33 678 | 43 032 | 32 546 |
| 3 Net Production | 3 112 543 | 4 275 501 | 7 645 239 | 656 599 | 666 972 | 592 550 | 569 502 | 476 170 |
| 4 Transfers to Refinery Feedstocks | 4 083 | 3 972 | 78 910 | 10 910 | 21 240 | 923 | 6 786 | 34 968 |
| 5 Interprovincial Transfers -In- | 205 353 | 205 656 | 603 137 | 59 315 | 61 816 | 48 592 | 59 066 | 62 509 |
| 6 Interprovincial Transfers -Out- | 149 217 | 147 456 | 395 836 | 35 903 | 36 272 | 41 085 | 32 333 | 35 196 |
| 7 Receipts from Reporting Companies | 594 871 | 667 534 | 1 553 918 | 132 729 | 146 657 | 141 282 | 122 671 | 155 295 |
| 8 Receipts from Non-reporting Companies | - | - | - | - | - | - | - | - |
| 9 Imports | 57 857 | 124 491 | 197 125 | 22 364 | 24 721 | 33 126 | 6 696 | 38 978 |
| 10 Closing Inventory | 415 232 | 332 195 | 328 162 | 348 220 | 369 110 | 317 141 | 275 600 | 323 858 |
| 11 Deliveries to Reporting Companies | 591 254 | 667 894 | 1 552 452 | 132 982 | 145 920 | 140 999 | 123 074 | 155 428 |
| 12 Exports | 2 031 392 | 3 290 309 | 5 012 569 | 492 187 | 389 145 | 383 576 | 384 240 | 205 241 |
| 13 Losses and Adjustments | 2 457 | 778 | 6 074 | 802 | 1 033 | 719 | 731 | 208 |
| 14 Own Consumption | 86 | 55 | 189 | 3 | 35 | 1 | 21 | 7 |
| 15 Domestic Sales | 1 183 525 | 1 158 685 | 3 031 849 | 265 232 | 285 631 | 300 216 | 252 291 | 253 646 |
| Sales by Grade: | | | | | | | | |
| 16 Premium | 150 802 | 125 065 | 355 860 | 30 952 | 33 075 | 35 929 | 28 817 | 26 590 |
| 17 Mid Grade | 22 875 | 16 484 | 51 703 | 4 440 | 4 706 | 4 785 | 3 927 | 3 737 |
| 18 Regular No-Lead | 1 009 848 | 1 017 136 | 2 624 286 | 229 840 | 247 850 | 259 502 | 219 547 | 223 319 |
| 19 Regular Leaded | - | - | - | - | - | - | - | - |
| 20 Retail Sales of Motor Gasoline | 1 096 478 | 1 072 957 | 2 808 877 | 245 675 | 264 938 | 278 527 | 234 083 | 234 667 |
| AV-TURBO FUEL KEROSENE TYPE | | | | | | | | |
| 1 Production | 190 637 | 325 949 | 645 146 | 58 515 | 70 533 | 71 896 | 71 549 | 64 527 |
| 2 Interproduct Transfers | -5 326 | -6 841 | -15 955 | -1 558 | 840 | -425 | -1 299 | -7 606 |
| 3 Net Production | 185 311 | 319 108 | 629 191 | 56 957 | 71 373 | 71 471 | 70 250 | 56 921 |
| 4 Transfers to Refinery Feedstocks | - | - | - | - | - | - | - | - |
| 5 Interprovincial Transfers -In- | 8 047 | 852 | 48 534 | 1 | 20 | 18 510 | 12 889 | 8 267 |
| 6 Interprovincial Transfers -Out- | 13 121 | - | 13 730 | 11 | - | - | - | 136 |
| 7 Receipts from Reporting Companies | 55 175 | 39 879 | 195 961 | 9 775 | 20 361 | 43 839 | 22 691 | 18 309 |
| 8 Receipts from Non-reporting Companies | - | - | - | - | - | - | - | - |
| 9 Imports | 12 700 | - | 23 257 | - | - | 10 524 | - | 33 |
| 10 Closing Inventory | 92 909 | 95 053 | 99 419 | 103 158 | 100 600 | 98 609 | 107 775 | 107 111 |
| 11 Deliveries to Reporting Companies | 54 005 | 39 775 | 193 499 | 9 815 | 20 386 | 44 282 | 16 081 | 18 551 |
| 12 Exports | 47 958 | 158 331 | 186 699 | - | 16 163 | 37 735 | 26 758 | 12 264 |
| 13 Losses and Adjustments | 179 | 179 | 288 | -14 | 72 | 22 | 14 | -3 |
| 14 Own Consumption | 29 | 721 | 48 | 2 | 2 | 11 | 2 | - |
| 15 Domestic Sales | 161 514 | 165 199 | 511 742 | 46 670 | 57 689 | 64 285 | 53 809 | 53 246 |
| AV-TURBO FUEL NAPHTHA TYPE | | | | | | | | |
| 1 Production | 16 744 | 22 084 | 48 129 | 6 395 | 6 021 | 8 747 | 2 519 | 91 |
| 2 Interproduct Transfers | 19 | -447 | -13 | -4 | -22 | 3 | 5 | -10 |
| 3 Net Production | 16 763 | 21 637 | 48 116 | 6 391 | 5 999 | 8 750 | 2 524 | 81 |
| 4 Transfers to Refinery Feedstocks | - | - | - | - | - | - | - | - |
| 5 Interprovincial Transfers -In- | 1 599 | -683 | 3 738 | 310 | 253 | 434 | 333 | 288 |
| 6 Interprovincial Transfers -Out- | 759 | 4 | 2 601 | 847 | - | - | - | - |
| 7 Receipts from Reporting Companies | - | - | - | - | - | - | - | - |
| 8 Receipts from Non-reporting Companies | - | - | - | - | - | - | - | - |
| 9 Imports | - | - | - | - | - | - | - | - |
| 10 Closing Inventory | 13 614 | 25 642 | 18 377 | 13 300 | 16 169 | 21 711 | 20 128 | 16 662 |
| 11 Deliveries to Reporting Companies | - | - | - | - | - | - | - | - |
| 12 Exports | - | - | - | - | - | - | - | - |
| 13 Losses and Adjustments | 84 | 38 | 294 | 18 | 36 | 67 | 4 | 41 |
| 14 Own Consumption | - | - | - | - | - | - | - | - |
| 15 Domestic Sales | 21 209 | 13 647 | 47 886 | 6 150 | 3 347 | 3 575 | 4 436 | 3 794 |

Tableau 1

Approvisionnement et utilisation, produits pétroliers, Provinces de l'Atlantique, mai 2001 – suite

| Nov. 2000 | Dec. 2000 | Jan. 2001 | Feb. 2001 | March 2001 | April 2001 | May 2001 | May 2000 | |
|----------------|----------------|----------------|----------------|----------------|----------------|----------------|----------------|--|
| Nov. 2000 | Déc. 2000 | Jan. 2001 | Fév. 2001 | Mars 2001 | Avril 2001 | Mai 2001 | Mai 2000 | Mètres cubes |
| - | - | - | - | - | - | - | - | ESSENCE D'AVIATION |
| -1 | - | - | - | -1 | - | - | - | Production |
| -1 | - | - | - | -1 | - | - | - | Transferts d'un produit à l'autre |
| - | - | - | - | - | - | - | - | Production nette |
| 266 | 159 | 202 | 230 | 283 | 406 | 727 | 1 325 | Transferts aux charges d'alimentation |
| - | - | - | - | - | - | - | - | Entrées inter-provinciales |
| 72 | 35 | 35 | 70 | - | 35 | 68 | 181 | Sorties inter-provinciales |
| - | - | - | - | - | - | - | - | Arrivages d'autres sociétés déclarantes |
| - | - | - | - | - | - | - | - | Arrivages de sociétés non-déclarantes |
| - | - | - | - | - | - | - | - | Importations |
| 609 | 530 | 488 | 529 | 453 | 454 | 523 | 1 401 | Stocks à la fin de l'exercice |
| 71 | 35 | 35 | 70 | - | 35 | 68 | 181 | Livraisons à d'autres sociétés déclarantes |
| 14 | 14 | 14 | - | - | 18 | - | - | Exportations |
| -7 | 1 | 3 | 7 | 5 | - | 4 | 2 | Pertes et rectifications |
| - | - | - | - | - | - | - | - | Auto consommation |
| 121 | 223 | 227 | 182 | 353 | 387 | 654 | 582 | Ventes Intérieures |
| - | - | - | - | - | - | - | - | ESSENCE POUR MOTEURS |
| 717 668 | 724 456 | 803 227 | 726 053 | 821 132 | 837 761 | 852 258 | 538 021 | Production |
| 70 097 | 58 044 | 63 533 | 64 609 | 46 287 | 40 672 | 19 969 | 20 283 | Transferts d'un produit à l'autre |
| 788 403 | 782 500 | 865 760 | 790 662 | 857 419 | 878 433 | 872 227 | 558 304 | Production nette |
| - | - | - | - | - | 2 039 | 1 933 | 1 630 | Transferts aux charges d'alimentation |
| 50 503 | 55 983 | 24 782 | 48 376 | 52 605 | 52 851 | 27 042 | 29 029 | Entrées inter-provinciales |
| 30 097 | 35 733 | 29 779 | 26 388 | 31 135 | 28 264 | 31 890 | 36 966 | Sorties inter-provinciales |
| 139 437 | 120 976 | 115 257 | 107 728 | 137 678 | 142 595 | 164 276 | 122 001 | Arrivages d'autres sociétés déclarantes |
| - | - | - | - | - | - | - | - | Arrivages de sociétés non-déclarantes |
| - | - | - | - | - | - | - | - | Importations |
| 11 170 | 2 213 | 30 600 | - | 1 489 | 22 659 | 69 743 | 35 057 | Stocks à la fin de l'exercice |
| 423 337 | 328 162 | 369 446 | 356 673 | 390 146 | 456 254 | 332 195 | 415 232 | Livraisons à d'autres sociétés déclarantes |
| 139 137 | 123 658 | 114 857 | 107 950 | 137 296 | 143 796 | 163 995 | 122 522 | Exportations |
| 481 233 | 645 555 | 621 873 | 612 777 | 623 591 | 631 972 | 800 096 | 339 831 | Pertes et rectifications |
| 48 | 76 | 125 | 356 | 132 | 95 | 70 | 567 | Auto consommation |
| 17 | 19 | 12 | 21 | 18 | 3 | 1 | 15 | |
| 239 502 | 251 806 | 229 469 | 212 047 | 233 546 | 224 261 | 259 362 | 270 771 | Ventes Intérieures |
| - | - | - | - | - | - | - | - | Ventes par catégorie: |
| 24 360 | 25 335 | 25 627 | 23 785 | 25 969 | 22 739 | 26 945 | 31 931 | Super |
| 3 457 | 3 776 | 3 422 | 3 099 | 3 353 | 3 142 | 3 468 | 4 649 | Intermédiaire |
| 211 685 | 222 695 | 200 420 | 185 163 | 204 224 | 198 380 | 228 949 | 234 191 | Ordinaire sans plomb |
| - | - | - | - | - | - | - | - | Ordinaire avec plomb |
| 221 579 | 232 930 | 212 468 | 196 315 | 216 248 | 207 718 | 240 208 | 250 812 | Ventes nettes au détail |
| - | - | - | - | - | - | - | - | CARBURÉACTEUR-TYPE KÉROSÈNE |
| 97 926 | 19 563 | 70 034 | 35 514 | 73 595 | 77 211 | 69 595 | 27 983 | Production |
| -188 | -393 | -2 686 | -356 | -2 681 | -1 245 | 127 | -820 | Transferts d'un produit à l'autre |
| 97 738 | 19 170 | 67 348 | 35 158 | 70 914 | 75 966 | 69 722 | 27 163 | Production nette |
| - | - | - | - | - | - | - | - | Transferts aux charges d'alimentation |
| 800 | - | 347 | 34 | 407 | - | 64 | 7 245 | Entrées inter-provinciales |
| 6 | 456 | - | - | - | - | - | - | Sorties inter-provinciales |
| 12 159 | 13 652 | 8 752 | 8 489 | 6 778 | 8 770 | 7 090 | 17 755 | Arrivages d'autres sociétés déclarantes |
| - | - | - | - | - | - | - | - | Arrivages de sociétés non-déclarantes |
| - | - | - | - | - | - | - | - | Importations |
| 142 532 | 99 419 | 132 658 | 103 246 | 105 090 | 97 918 | 95 053 | 92 909 | Stocks à la fin de l'exercice |
| 9 647 | 20 732 | 8 458 | 8 605 | 6 756 | 8 294 | 7 662 | 15 199 | Livraisons à d'autres sociétés déclarantes |
| 29 749 | 16 072 | 8 094 | 37 806 | 37 079 | 49 712 | 25 640 | - | Exportations |
| 4 | 14 | 43 | 16 | 42 | 60 | 18 | 131 | Pertes et rectifications |
| - | 2 | 4 | - | 9 | 7 | 701 | - | Auto consommation |
| 35 870 | 36 659 | 26 609 | 26 666 | 32 369 | 33 835 | 45 720 | 49 347 | Ventes Intérieures |
| - | - | - | - | - | - | - | - | CARBURÉACTEUR-TYPE NAPHTÉ |
| 3 994 | 3 618 | 3 539 | 5 673 | 5 | 7 598 | 5 269 | 7 021 | Production |
| - | -4 | 8 | 1 | -27 | -12 | -417 | 8 | Transferts d'un produit à l'autre |
| 3 994 | 3 614 | 3 547 | 5 674 | -22 | 7 586 | 4 852 | 7 029 | Production nette |
| - | - | - | - | - | - | - | - | Transferts aux charges d'alimentation |
| 236 | 285 | 163 | -1 690 | 358 | 186 | 300 | 381 | Entrées inter-provinciales |
| - | 995 | - | 4 | - | - | - | - | Sorties inter-provinciales |
| - | - | - | - | - | - | - | - | Arrivages d'autres sociétés déclarantes |
| - | - | - | - | - | - | - | - | Arrivages de sociétés non-déclarantes |
| - | - | - | - | - | - | - | - | Importations |
| 17 612 | 18 377 | 19 497 | 21 580 | 18 266 | 24 212 | 25 642 | 13 614 | Stocks à la fin de l'exercice |
| - | - | - | - | - | - | - | - | Livraisons à d'autres sociétés déclarantes |
| - | - | - | - | - | - | - | - | Exportations |
| 46 | -2 | 6 | -5 | -1 | -2 | 40 | 4 | Pertes et rectifications |
| - | - | - | - | - | - | - | - | Auto consommation |
| 3 234 | 2 141 | 2 584 | 1 902 | 3 651 | 1 828 | 3 682 | 7 427 | Ventes Intérieures |

Table 1

Supply and Disposition of Petroleum Products, Atlantic Provinces, May 2001 – Continued

| Cubic metres | Cum. 2000 | Cum. 2001 | Year 2000 | June 2000 | July 2000 | Aug. 2000 | Sept. 2000 | Oct. 2000 |
|---|------------------|------------------|------------------|----------------|----------------|----------------|----------------|----------------|
| | Cum. 2000 | Cum. 2001 | Année 2000 | Jun 2000 | Juillet 2000 | Août 2000 | Sept. 2000 | Oct. 2000 |
| STOVE OIL, KEROSENE | | | | | | | | |
| 1 Production | - | 42 322 | 24 865 | - | - | - | - | - |
| 2 Interproduct Transfers | 12 995 | 19 713 | 23 762 | -2 057 | -225 | 668 | 1 724 | 2 638 |
| 3 Net Production | 12 995 | 62 035 | 48 627 | -2 057 | -225 | 668 | 1 724 | 2 638 |
| 4 Transfers to Refinery Feedstocks | - | - | - | - | - | - | - | - |
| 5 Interprovincial Transfers -In- | 24 727 | 9 089 | 38 972 | 2 842 | 2 099 | 340 | 2 197 | 2 791 |
| 6 Interprovincial Transfers -Out- | 2 100 | 950 | 2 822 | 5 | 3 | 4 | 12 | 12 |
| 7 Receipts from Reporting Companies | 31 899 | 20 276 | 52 307 | 1 193 | 669 | 1 194 | 3 515 | 4 074 |
| 8 Receipts from Non-reporting Companies | - | - | - | - | - | - | - | - |
| 9 Imports | - | - | - | - | - | - | - | - |
| 10 Closing Inventory | 14 639 | 14 725 | 15 931 | 14 113 | 15 815 | 15 935 | 15 602 | 15 819 |
| 11 Deliveries to Reporting Companies | 31 933 | 20 214 | 52 191 | 1 199 | 378 | 1 070 | 3 681 | 4 086 |
| 12 Exports | - | 42 259 | 23 341 | - | - | - | - | - |
| 13 Losses and Adjustments | -219 | 83 | -232 | -46 | -11 | 1 | 9 | 13 |
| 14 Own Consumption | 231 | 69 | 447 | 36 | 2 | 16 | 18 | 78 |
| 15 Domestic Sales | 34 470 | 29 031 | 58 939 | 1 310 | 469 | 991 | 4 049 | 5 097 |
| DIESEL FUEL OIL | | | | | | | | |
| 1 Production | 1 175 383 | 1 312 619 | 2 673 322 | 248 287 | 251 608 | 233 651 | 237 213 | 54 984 |
| 2 Interproduct Transfers | 373 244 | 437 141 | 1 097 022 | 104 039 | 103 212 | 115 057 | 87 802 | 122 275 |
| 3 Net Production | 1 548 627 | 1 749 760 | 3 770 344 | 352 326 | 354 820 | 348 708 | 325 015 | 177 259 |
| 4 Transfers to Refinery Feedstocks | 125 948 | 95 894 | 225 146 | - | - | - | 15 872 | 47 764 |
| 5 Interprovincial Transfers -In- | 150 509 | 130 012 | 363 013 | 35 851 | 36 626 | 29 863 | 29 787 | 27 323 |
| 6 Interprovincial Transfers -Out- | 46 529 | 72 172 | 77 021 | 7 698 | 3 832 | 1 498 | 800 | 8 646 |
| 7 Receipts from Reporting Companies | 215 088 | 263 932 | 538 457 | 43 655 | 46 566 | 45 214 | 39 614 | 55 244 |
| 8 Receipts from Non-reporting Companies | - | - | - | - | - | - | - | - |
| 9 Imports | 98 703 | 68 102 | 206 340 | 100 | 100 | 200 | 26 439 | 45 036 |
| 10 Closing Inventory | 151 121 | 206 611 | 142 245 | 176 094 | 218 880 | 207 874 | 215 150 | 121 068 |
| 11 Deliveries to Reporting Companies | 215 381 | 233 712 | 538 024 | 44 841 | 46 658 | 44 269 | 39 088 | 55 042 |
| 12 Exports | 706 252 | 800 719 | 1 632 478 | 113 579 | 135 755 | 153 689 | 152 818 | 73 528 |
| 13 Losses and Adjustments | 26 | 124 | 89 | -11 | 167 | 41 | 36 | -68 |
| 14 Own Consumption | 173 | 256 | 548 | 30 | 39 | 42 | 49 | 89 |
| 15 Domestic Sales | 976 828 | 944 563 | 2 471 934 | 240 822 | 206 875 | 235 452 | 204 916 | 213 943 |
| 16 Sales of Low Sulfur | 605 167 | 655 613 | 1 612 211 | 162 596 | 136 101 | 156 433 | 140 214 | 149 139 |
| LIGHT FUEL OIL (#2 & 3) | | | | | | | | |
| 1 Production | 2 347 320 | 2 725 590 | 5 281 713 | 365 050 | 382 238 | 335 920 | 345 402 | 448 095 |
| 2 Interproduct Transfers | -383 406 | -446 294 | -1 129 217 | -101 194 | -104 196 | -116 130 | -88 349 | -125 731 |
| 3 Net Production | 1 963 914 | 2 279 296 | 4 152 496 | 263 856 | 278 042 | 219 790 | 257 053 | 322 364 |
| 4 Transfers to Refinery Feedstocks | - | - | - | - | - | - | - | - |
| 5 Interprovincial Transfers -In- | 215 820 | 274 921 | 486 194 | 37 488 | 34 966 | 41 003 | 44 500 | 56 975 |
| 6 Interprovincial Transfers -Out- | 195 072 | 180 400 | 460 162 | 34 490 | 30 145 | 35 331 | 33 791 | 37 744 |
| 7 Receipts from Reporting Companies | 568 062 | 520 646 | 1 188 904 | 59 384 | 46 641 | 55 226 | 71 392 | 91 493 |
| 8 Receipts from Non-reporting Companies | - | - | - | - | - | - | - | - |
| 9 Imports | 12 416 | 800 | 36 714 | 1 637 | 2 629 | 1 845 | 17 387 | 100 |
| 10 Closing Inventory | 329 440 | 289 274 | 321 785 | 332 537 | 340 326 | 323 049 | 326 885 | 358 663 |
| 11 Deliveries to Reporting Companies | 558 008 | 518 232 | 1 182 084 | 65 186 | 47 278 | 53 529 | 71 256 | 91 139 |
| 12 Exports | 1 163 997 | 1 492 997 | 2 668 193 | 195 969 | 234 775 | 195 299 | 195 835 | 201 532 |
| 13 Losses and Adjustments | 118 | -52 | 3 035 | 37 | 1 939 | 203 | -67 | 863 |
| 14 Own Consumption | 1 704 | 1 123 | 3 406 | 158 | 91 | 155 | 195 | 349 |
| 15 Domestic Sales | 851 806 | 915 474 | 1 565 576 | 63 428 | 40 261 | 50 624 | 85 486 | 107 307 |
| HEAVY FUEL OIL (#4, 5 & 6) | | | | | | | | |
| 1 Production | 1 037 337 | 1 201 378 | 2 665 230 | 218 285 | 256 807 | 241 211 | 237 679 | 151 352 |
| 2 Interproduct Transfers | 30 911 | 68 252 | 123 083 | 2 272 | 348 | 737 | 6 144 | 968 |
| 3 Net Production | 1 068 248 | 1 269 630 | 2 788 313 | 220 557 | 257 155 | 241 948 | 243 823 | 152 340 |
| 4 Transfers to Refinery Feedstocks | - | - | - | - | - | - | - | - |
| 5 Interprovincial Transfers -In- | 23 928 | 45 339 | 53 195 | 2 615 | 2 119 | 5 332 | 4 652 | 2 732 |
| 6 Interprovincial Transfers -Out- | 29 541 | 7 218 | 99 925 | 11 694 | 5 633 | - | - | - |
| 7 Receipts from Reporting Companies | 6 715 | 19 006 | 89 837 | - | - | - | 4 425 | - |
| 8 Receipts from Non-reporting Companies | - | - | - | - | - | - | - | - |
| 9 Imports | 832 042 | 1 214 931 | 2 253 033 | 102 824 | 156 185 | 100 261 | 247 349 | 319 870 |
| 10 Closing Inventory | 134 683 | 186 562 | 146 846 | 117 871 | 122 110 | 120 252 | 124 777 | 101 297 |
| 11 Deliveries to Reporting Companies | 3 921 | 18 943 | 87 944 | - | - | 407 | 4 457 | - |
| 12 Exports | 353 722 | 638 659 | 1 004 792 | 86 715 | 127 186 | 118 905 | 103 973 | 64 681 |
| 13 Losses and Adjustments | -24 | -145 | -879 | 22 | -257 | -281 | 2 | -404 |
| 14 Own Consumption | 158 449 | 123 606 | 359 308 | 21 231 | 27 024 | 25 169 | 37 333 | 19 278 |
| 15 Domestic Sales | 1 357 197 | 1 720 907 | 3 592 998 | 223 146 | 251 634 | 205 199 | 349 859 | 414 867 |
| 16 Sales of Low Sulfur | x | x | x | x | x | x | x | x |

Tableau 1

Approvisionnement et utilisation, produits pétroliers, Provinces de l'Atlantique, mai 2001 – suite

| Nov. 2000 | Dec. 2000 | Jan. 2001 | Feb. 2001 | March 2001 | April 2001 | May 2001 | May 2000 | |
|----------------|----------------|----------------|----------------|----------------|----------------|----------------|----------------|--|
| Nov. 2000 | Déc. 2000 | Jan. 2001 | Fév. 2001 | Mars 2001 | Avril 2001 | Mai 2001 | Mai 2000 | Mètres cubes |
| - | 24 865 | 10 531 | 17 448 | 14 343 | - | - | - | MAZOUT POUR POÊLES |
| 3 580 | 4 439 | 6 474 | 5 344 | 5 516 | 1 053 | 1 326 | 2 272 | Production |
| 3 580 | 29 304 | 17 005 | 22 792 | 19 859 | 1 053 | 1 326 | 2 272 | Transferts d'un produit à l'autre |
| - | - | - | - | - | - | - | - | Production nette |
| 1 835 | 2 141 | 3 181 | 2 371 | 1 533 | 1 270 | 734 | 344 | Transferts aux charges d'alimentation |
| 15 | 671 | 36 | 30 | 888 | 14 | 2 | 13 | Entrées inter-provinciales |
| 3 858 | 5 905 | 6 801 | 5 422 | 4 039 | 2 609 | 1 405 | 2 250 | Sorties inter-provinciales |
| - | - | - | - | - | - | - | - | Arrivages d'autres sociétés déclarantes |
| - | - | - | - | - | - | - | - | Arrivages de sociétés non-déclarantes |
| - | - | - | - | - | - | - | - | Importations |
| 16 429 | 15 931 | 17 220 | 19 148 | 16 569 | 14 867 | 14 725 | 14 639 | Stocks à la fin de l'exercice |
| 3 823 | 6 021 | 6 739 | 5 442 | 4 018 | 2 610 | 1 405 | 2 230 | Livraisons à d'autres sociétés déclarantes |
| - | 23 341 | 9 827 | 15 245 | 17 187 | - | - | - | Exportations |
| 12 | 9 | 28 | 32 | 3 | 10 | 10 | 18 | Pertes et rectifications |
| 28 | 38 | 32 | 6 | 28 | 3 | - | 17 | Auto consommation |
| 4 785 | 7 768 | 9 036 | 7 902 | 5 906 | 3 997 | 2 190 | 2 901 | Ventes Intérieures |
| 268 866 | 203 330 | 298 091 | 211 602 | 277 058 | 237 690 | 288 178 | 162 254 | CARBURANT DIESEL |
| 99 033 | 92 360 | 70 667 | 82 507 | 133 021 | 54 709 | 96 237 | 102 812 | Production |
| 357 899 | 295 690 | 368 758 | 294 109 | 410 079 | 292 399 | 384 415 | 265 066 | Transferts d'un produit à l'autre |
| - | - | - | - | - | - | - | - | Production nette |
| 35 562 | - | 53 931 | 12 018 | 19 293 | - | 10 652 | 1 604 | Transferts aux charges d'alimentation |
| 28 188 | 24 866 | 25 700 | 36 256 | 16 548 | 23 270 | 28 238 | 15 401 | Entrées inter-provinciales |
| 2 416 | 5 602 | 852 | 16 204 | 43 930 | - | 11 186 | 16 014 | Sorties inter-provinciales |
| 39 870 | 53 206 | 45 932 | 42 978 | 62 124 | 56 202 | 56 696 | 53 299 | Arrivages d'autres sociétés déclarantes |
| - | - | - | - | - | - | - | - | Arrivages de sociétés non-déclarantes |
| 35 662 | 100 | 67 702 | 100 | 100 | 100 | 100 | 100 | Importations |
| 182 765 | 142 245 | 194 791 | 163 119 | 194 478 | 222 705 | 206 611 | 151 121 | Stocks à la fin de l'exercice |
| 39 960 | 52 785 | 45 151 | 43 739 | 48 007 | 40 073 | 56 742 | 53 268 | Livraisons à d'autres sociétés déclarantes |
| 127 012 | 169 845 | 153 128 | 157 705 | 149 321 | 148 536 | 192 029 | 84 624 | Exportations |
| -58 | -44 | 64 | 14 | 8 | 37 | 1 | 34 | Pertes et rectifications |
| 54 | 72 | 77 | 58 | 58 | 33 | 30 | 33 | Auto consommation |
| 204 976 | 186 122 | 202 343 | 175 377 | 196 875 | 155 065 | 214 903 | 223 802 | Ventes Intérieures |
| 139 294 | 123 267 | 141 849 | 125 449 | 133 379 | 108 220 | 146 716 | 151 749 | Ventes en faible teneur en soufre |
| 472 162 | 585 526 | 597 002 | 533 004 | 550 569 | 510 505 | 534 510 | 464 669 | MAZOUTS LÉGERS (Nos 2 & 3) |
| -102 038 | -108 173 | -88 311 | -68 857 | -134 856 | -54 605 | -99 665 | -104 572 | Production |
| 370 124 | 477 353 | 508 691 | 464 147 | 415 713 | 455 900 | 434 845 | 360 097 | Transferts d'un produit à l'autre |
| - | - | - | - | - | - | - | - | Production nette |
| 51 353 | 4 089 | 66 773 | 56 595 | 64 352 | 41 690 | 45 511 | 48 847 | Transferts aux charges d'alimentation |
| 38 595 | 54 994 | 40 176 | 37 068 | 40 194 | 28 519 | 34 443 | 36 966 | Entrées inter-provinciales |
| 106 444 | 190 262 | 131 389 | 116 338 | 114 631 | 82 843 | 75 445 | 77 290 | Sorties inter-provinciales |
| - | - | - | - | - | - | - | - | Arrivages d'autres sociétés déclarantes |
| 200 | 500 | 300 | 200 | 200 | 100 | - | 2 233 | Arrivages de sociétés non-déclarantes |
| 453 325 | 321 785 | 347 249 | 316 846 | 253 435 | 289 654 | 289 274 | 329 440 | Importations |
| 105 787 | 189 901 | 131 662 | 113 646 | 115 534 | 82 228 | 75 162 | 76 251 | Stocks à la fin de l'exercice |
| 151 444 | 329 342 | 267 924 | 292 720 | 299 868 | 281 231 | 351 254 | 260 121 | Livraisons à d'autres sociétés déclarantes |
| -60 | 2 | -10 | 52 | -3 | -91 | - | -27 | Exportations |
| 392 | 362 | 165 | 209 | 224 | 185 | 340 | 299 | Pertes et rectifications |
| 137 521 | 229 143 | 241 772 | 223 988 | 202 490 | 152 242 | 94 982 | 116 254 | Auto consommation |
| 294 414 | 228 145 | 305 570 | 240 943 | 221 255 | 191 281 | 242 329 | 185 344 | Ventes Intérieures |
| 25 309 | 56 374 | 6 182 | -12 689 | -48 | 37 289 | 37 518 | 4 673 | MAZOUTS LOURDS (Nos 4, 5 & 6) |
| 319 723 | 284 519 | 311 752 | 228 254 | 221 207 | 228 570 | 279 847 | 190 017 | Production |
| - | - | - | - | - | - | - | - | Transferts d'un produit à l'autre |
| - | - | - | - | - | - | - | - | Production nette |
| 5 527 | 6 290 | 8 906 | 5 833 | 10 490 | 11 279 | 8 831 | 3 032 | Transferts aux charges d'alimentation |
| 400 | 52 657 | - | 7 218 | - | - | - | 12 311 | Entrées inter-provinciales |
| 10 035 | 68 662 | 17 882 | - | - | - | 1 124 | - | Sorties inter-provinciales |
| - | - | - | - | - | - | - | - | Arrivages d'autres sociétés déclarantes |
| 282 063 | 212 439 | 261 372 | 232 667 | 292 294 | 165 718 | 262 880 | 134 630 | Arrivages de sociétés non-déclarantes |
| 156 214 | 146 846 | 180 184 | 167 007 | 182 781 | 175 078 | 186 562 | 134 683 | Importations |
| 10 761 | 68 398 | 17 639 | 180 | - | - | 1 124 | - | Stocks à la fin de l'exercice |
| 73 784 | 75 826 | 129 819 | 98 277 | 81 528 | 143 085 | 185 950 | 44 727 | Livraisons à d'autres sociétés déclarantes |
| 10 | 53 | -167 | 7 | 97 | -82 | - | 146 | Exportations |
| 34 627 | 36 197 | 31 912 | 25 075 | 26 357 | 26 276 | 13 988 | 18 453 | Pertes et rectifications |
| 442 849 | 348 147 | 387 371 | 349 174 | 400 235 | 243 991 | 340 136 | 223 606 | Auto consommation |
| x | x | x | x | x | x | x | x | Ventes Intérieures |
| - | - | - | - | - | - | - | - | Ventes en faible teneur en soufre |

Table 1

Supply and Disposition of Petroleum Products, Atlantic Provinces, May 2001 – Concluded

| Cubic metres | Cum. 2000 | Cum. 2001 | Year 2000 | June 2000 | July 2000 | Aug. 2000 | Sept. 2000 | Oct. 2000 |
|---|---------------|---------------|----------------|---------------|---------------|---------------|---------------|---------------|
| | Cum. 2000 | Cum. 2001 | Année 2000 | Jun 2000 | Juillet 2000 | Août 2000 | Sept. 2000 | Oct. 2000 |
| ASPHALT | | | | | | | | |
| 1 Production | x | x | x | x | x | x | x | x |
| 2 Interproduct Transfers | x | x | x | x | x | x | x | x |
| 5 Interprovincial Transfers -In- | x | x | x | x | x | x | x | x |
| 6 Interprovincial Transfers -Out- | x | x | x | x | x | x | x | x |
| 7 Receipts from Reporting Companies | x | x | x | x | x | x | x | x |
| 8 Receipts from Non-reporting Companies | x | x | x | x | x | x | x | x |
| 9 Imports | x | x | x | x | x | x | x | x |
| 10 Closing Inventory | x | x | x | x | x | x | x | x |
| 11 Deliveries to Reporting Companies | x | x | x | x | x | x | x | x |
| 12 Exports | x | x | x | x | x | x | x | x |
| 13 Losses and Adjustments | x | x | x | x | x | x | x | x |
| 14 Own Consumption | x | x | x | x | x | x | x | x |
| 15 Domestic Sales | 16 996 | 9 472 | 280 255 | 42 048 | 37 339 | 67 722 | 48 372 | 44 858 |
| PETROLEUM COKE | | | | | | | | |
| 1 Production | x | x | x | x | x | x | x | x |
| 2 Interproduct Transfers | x | x | x | x | x | x | x | x |
| 5 Interprovincial Transfers -In- | x | x | x | x | x | x | x | x |
| 6 Interprovincial Transfers -Out- | x | x | x | x | x | x | x | x |
| 7 Receipts from Reporting Companies | x | x | x | x | x | x | x | x |
| 8 Receipts from Non-reporting Companies | x | x | x | x | x | x | x | x |
| 9 Imports | x | x | x | x | x | x | x | x |
| 10 Closing Inventory | x | x | x | x | x | x | x | x |
| 11 Deliveries to Reporting Companies | x | x | x | x | x | x | x | x |
| 12 Exports | x | x | x | x | x | x | x | x |
| 13 Losses and Adjustments | x | x | x | x | x | x | x | x |
| 14 Own Consumption | x | x | x | x | x | x | x | x |
| 15 Domestic Sales | - | - | - | - | - | - | - | - |
| LUBE OILS AND GREASES | | | | | | | | |
| 1 Production | - | - | - | - | - | - | - | - |
| 2 Interproduct Transfers | -4 | -387 | -42 644 | -1 | -1 | 1 | -1 | -1 |
| 4 Transfers to Refinery Feedstocks | - | - | - | - | - | - | - | - |
| 5 Interprovincial Transfers -In- | 23 800 | 18 584 | 65 075 | 10 350 | 5 341 | 3 315 | 4 620 | 4 590 |
| 6 Interprovincial Transfers -Out- | 965 | 858 | 2 089 | 251 | 136 | 160 | 156 | 153 |
| 7 Receipts from Reporting Companies | 7 713 | 7 531 | 21 404 | 2 418 | 2 264 | 1 427 | 2 064 | 1 638 |
| 8 Receipts from Non-reporting Companies | 4 539 | 4 945 | 9 901 | 563 | - | 785 | 509 | 1 699 |
| 9 Imports | 868 | 676 | 2 045 | 172 | 264 | 199 | 171 | 115 |
| 10 Closing Inventory | 43 685 | 9 386 | 14 226 | 48 473 | 48 995 | 49 385 | 49 326 | 50 689 |
| 11 Deliveries to Reporting Companies | 7 605 | 7 615 | 21 303 | 2 584 | 2 748 | 773 | 2 070 | 1 639 |
| 12 Exports | 9 | 4 904 | 29 | 3 | - | 4 | 1 | 4 |
| 13 Losses and Adjustments | 68 | 17 | 119 | -10 | 13 | 44 | -12 | - |
| 14 Own Consumption | 7 | 19 | 22 | - | 4 | 1 | 3 | 3 |
| 15 Domestic Sales | 25 370 | 22 776 | 58 786 | 5 886 | 4 445 | 4 355 | 5 204 | 4 879 |
| STILL GAS | | | | | | | | |
| 1 Production | 213 078 | 398 914 | 553 705 | 63 922 | 54 743 | 52 947 | 25 492 | 25 303 |
| 2 Interproduct Transfers | - | - | - | - | - | - | - | - |
| 7 Receipts from Reporting Companies | - | - | - | - | - | - | - | - |
| 10 Closing Inventory | - | - | - | - | - | - | - | - |
| 11 Deliveries to Reporting Companies | - | - | - | - | - | - | - | - |
| 13 Losses and Adjustments | - | - | - | - | - | - | - | - |
| 14 Own Consumption | 213 078 | 398 914 | 553 705 | 63 922 | 54 743 | 52 947 | 25 492 | 25 303 |
| 15 Domestic Sales | - | - | - | - | - | - | - | - |
| OTHER PRODUCTS | | | | | | | | |
| 1 Production | 192 386 | 119 449 | 471 489 | 5 481 | 20 524 | 60 974 | 72 271 | 88 102 |
| 2 Interproduct Transfers | -130 274 | -133 271 | -298 918 | -26 373 | -23 601 | -22 943 | -28 397 | -4 409 |
| 4 Transfers to Refinery Feedstocks | 284 841 | 560 040 | 945 441 | 114 821 | 81 477 | 62 776 | 77 272 | 92 129 |
| 5 Interprovincial Transfers -In- | 1 541 | 1 382 | 4 071 | 697 | 414 | 209 | 273 | 274 |
| 6 Interprovincial Transfers -Out- | 50 429 | 63 372 | 121 059 | 10 115 | 20 856 | 9 799 | 59 | 9 744 |
| 7 Receipts from Reporting Companies | - | 19 239 | 67 133 | 9 261 | - | - | 11 578 | 46 294 |
| 8 Receipts from Non-reporting Companies | 384 | 577 | 1 289 | 44 | 50 | 402 | 292 | 32 |
| 9 Imports | 438 566 | 687 138 | 1 279 631 | 139 327 | 133 635 | 109 647 | 150 165 | 121 903 |
| 10 Closing Inventory | 236 415 | 245 867 | 264 037 | 217 683 | 201 352 | 190 207 | 258 914 | 362 892 |
| 11 Deliveries to Reporting Companies | - | 19 208 | 67 133 | 9 261 | - | - | 11 578 | 46 294 |
| 12 Exports | 134 076 | 66 195 | 328 401 | 12 604 | 44 710 | 86 679 | 48 288 | - |
| 13 Losses and Adjustments | -646 | -53 | -605 | -5 | 185 | -18 | 8 | -127 |
| 14 Own Consumption | - | 2 875 | 169 | - | - | - | - | - |
| 15 Domestic Sales | 1 025 | 1 047 | 2 597 | 373 | 125 | 198 | 270 | 178 |

Tableau 1

Approvisionnement et utilisation, produits pétroliers, Provinces de l'Atlantique, mai 2001 – fin

| Nov. 2000 | Dec. 2000 | Jan. 2001 | Feb. 2001 | March 2001 | April 2001 | May 2001 | May 2000 | |
|---------------|--------------|--------------|--------------|--------------|--------------|--------------|---------------|--|
| Nov. 2000 | Déc. 2000 | Jan. 2001 | Fév. 2001 | Mars 2001 | Avril 2001 | Mai 2001 | Mai 2000 | Mètres cubes |
| | | | | | | | | ASPHALTE |
| X | X | X | X | X | X | X | X | Production |
| X | X | X | X | X | X | X | X | Transferts d'un produit à l'autre |
| | | | | | | | | Entrées inter-provinciales |
| X | X | X | X | X | X | X | X | Sorties inter-provinciales |
| X | X | X | X | X | X | X | X | Arrivages d'autres sociétés déclarantes |
| X | X | X | X | X | X | X | X | Arrivages de sociétés non-déclarantes |
| X | X | X | X | X | X | X | X | Importations |
| X | X | X | X | X | X | X | X | Stocks à la fin de l'exercice |
| X | X | X | X | X | X | X | X | Livraisons à d'autres sociétés déclarantes |
| X | X | X | X | X | X | X | X | Exportations |
| X | X | X | X | X | X | X | X | Pertes et rectifications |
| X | X | X | X | X | X | X | X | Auto consommation |
| 19 544 | 3 376 | - | 33 | 62 | 245 | 9 132 | 14 000 | Ventes intérieures |
| | | | | | | | | COKE DE PÉTROLE |
| X | X | X | X | X | X | X | X | Production |
| X | X | X | X | X | X | X | X | Transferts d'un produit à l'autre |
| | | | | | | | | Entrées inter-provinciales |
| X | X | X | X | X | X | X | X | Sorties inter-provinciales |
| X | X | X | X | X | X | X | X | Arrivages d'autres sociétés déclarantes |
| X | X | X | X | X | X | X | X | Arrivages de sociétés non-déclarantes |
| X | X | X | X | X | X | X | X | Importations |
| X | X | X | X | X | X | X | X | Stocks à la fin de l'exercice |
| X | X | X | X | X | X | X | X | Livraisons à d'autres sociétés déclarantes |
| X | X | X | X | X | X | X | X | Exportations |
| X | X | X | X | X | X | X | X | Pertes et rectifications |
| X | X | X | X | X | X | X | X | Auto consommation |
| - | - | - | - | - | - | - | - | Ventes intérieures |
| | | | | | | | | HUILES & GRAISSES LUBRIF. |
| - | - | - | - | - | - | - | - | Production |
| -1 | -42 636 | -1 | -1 | -1 | -1 | -383 | -1 | Transferts d'un produit à l'autre |
| | | | | | | | | Transferts aux charges d'alimentation |
| 8 126 | 4 933 | 2 978 | 3 203 | 4 163 | 3 776 | 4 464 | 4 115 | Entrées inter-provinciales |
| 145 | 123 | 165 | 149 | 162 | 153 | 229 | 268 | Sorties inter-provinciales |
| 1 895 | 1 985 | 1 158 | 1 509 | 1 609 | 1 481 | 1 774 | 1 198 | Arrivages d'autres sociétés déclarantes |
| 532 | 1 274 | 2 986 | 1 140 | 515 | 48 | 256 | 1 779 | Arrivages de sociétés non-déclarantes |
| 136 | 120 | 145 | 35 | 27 | 124 | 345 | 163 | Importations |
| 54 085 | 14 226 | 12 828 | 11 992 | 10 765 | 10 236 | 9 386 | 43 685 | Stocks à la fin de l'exercice |
| 1 899 | 1 985 | 1 136 | 1 503 | 1 987 | 1 481 | 1 508 | 1 090 | Livraisons à d'autres sociétés déclarantes |
| 6 | 2 | 2 406 | 1 394 | 952 | 3 | 149 | - | Exportations |
| 14 | 2 | -1 | 14 | -2 | 4 | 2 | 12 | Pertes et rectifications |
| 2 | 2 | 4 | 8 | 7 | - | - | 2 | Auto consommation |
| 5 226 | 3 421 | 4 954 | 3 654 | 4 434 | 4 316 | 5 418 | 5 300 | Ventes intérieures |
| | | | | | | | | GAZ DE DISTILLATION |
| 59 748 | 58 472 | 81 277 | 75 017 | 78 621 | 77 775 | 86 224 | 45 295 | Production |
| - | - | - | - | - | - | - | - | Transferts d'un produit à l'autre |
| | | | | | | | | Arrivages d'autres sociétés déclarantes |
| - | - | - | - | - | - | - | - | Stocks à la fin de l'exercice |
| - | - | - | - | - | - | - | - | Livraisons à d'autres sociétés déclarantes |
| - | - | - | - | - | - | - | - | Pertes et rectifications |
| 59 748 | 58 472 | 81 277 | 75 017 | 78 621 | 77 775 | 86 224 | 45 295 | Auto consommation |
| - | - | - | - | - | - | - | - | Ventes intérieures |
| | | | | | | | | AUTRES PRODUITS |
| 10 808 | 20 943 | 12 302 | 14 476 | 46 859 | 8 102 | 37 710 | 15 640 | Production |
| -49 775 | -13 146 | -6 951 | -9 644 | -8 957 | -64 556 | -43 163 | -18 017 | Transferts d'un produit à l'autre |
| | | | | | | | | Transferts aux charges d'alimentation |
| 101 669 | 130 456 | 148 423 | 40 256 | 164 415 | 76 135 | 130 811 | 32 975 | Entrées inter-provinciales |
| 295 | 368 | 530 | 193 | 152 | 303 | 204 | 254 | Sorties inter-provinciales |
| 10 164 | 9 893 | - | - | 34 608 | 19 495 | 9 269 | 9 454 | Arrivages d'autres sociétés déclarantes |
| - | - | 19 239 | - | - | - | - | - | Arrivages de sociétés non-déclarantes |
| 77 | 8 | - | 332 | 2 | - | 243 | 42 | Importations |
| 74 693 | 111 695 | 96 397 | 157 276 | 146 912 | 125 467 | 161 086 | 55 605 | Stocks à la fin de l'exercice |
| 286 862 | 264 037 | 194 658 | 313 795 | 295 922 | 258 230 | 245 867 | 236 415 | Livraisons à d'autres sociétés déclarantes |
| - | - | 19 208 | - | - | - | - | - | Exportations |
| - | 2 044 | 21 048 | 2 715 | 3 077 | 11 199 | 28 156 | 3 333 | Pertes et rectifications |
| 5 | -7 | -23 | 48 | -61 | -20 | 3 | -87 | Auto consommation |
| - | 169 | 1 926 | 290 | 659 | - | - | - | |
| 290 | 138 | 314 | 187 | 143 | 199 | 204 | 252 | Ventes intérieures |

Table 1

Supply and Disposition of Petroleum Products, Quebec, May 2001

| Cubic metres | Cum. 2000 | Cum. 2001 | Year 2000 | June 2000 | July 2000 | Aug. 2000 | Sept. 2000 | Oct. 2000 |
|--|------------------|------------------|-------------------|------------------|------------------|------------------|------------------|------------------|
| | Cum. 2000 | Cum. 2001 | Année 2000 | Juin 2000 | Juillet 2000 | Août 2000 | Sept. 2000 | Oct. 2000 |
| 1 Domestic Crude and Equivalent Received | 15 125 | 160 184 | 344 924 | 30 114 | 117 106 | 77 791 | - | - |
| A Western Canada | - | - | - | - | - | - | - | - |
| B Eastern Canada | 15 125 | 160 184 | 344 924 | 30 114 | 117 106 | 77 791 | - | - |
| 2 Total Imports of Crude and Equivalent | 9 249 249 | 8 903 270 | 22 087 283 | 1 699 848 | 1 784 703 | 1 918 312 | 1 859 742 | 1 705 112 |
| A Algeria | 1 490 893 | 1 347 757 | 3 386 972 | 331 908 | 163 923 | 166 129 | 150 860 | 315 835 |
| B Iran | - | - | - | - | - | - | - | - |
| C Iraq | - | - | - | - | - | - | - | - |
| D Kuwait | - | - | - | - | - | - | - | - |
| E Libya | - | - | - | - | - | - | - | - |
| F Mexico | 600 167 | 553 049 | 1 550 387 | 109 651 | 105 580 | 209 126 | 190 153 | 20 696 |
| G Nigeria | 591 963 | - | 644 579 | - | - | - | 52 616 | - |
| H Norway | 2 962 603 | 2 679 532 | 7 800 149 | 607 725 | 846 758 | 757 470 | 605 070 | 472 243 |
| I Saudi Arabia | - | - | 187 028 | - | - | - | 103 680 | 83 348 |
| J United Arab Emirates | - | - | - | - | - | - | - | - |
| K United Kingdom | 2 085 085 | 2 947 906 | 4 738 931 | 363 418 | 288 620 | 207 901 | 505 747 | 364 666 |
| L United States | - | - | - | - | - | - | - | - |
| M Venezuela | 1 170 823 | 832 045 | 3 095 766 | 287 146 | 379 822 | 479 905 | 251 616 | 355 064 |
| N Others | 347 715 | 542 981 | 683 471 | - | - | 97 781 | - | 93 260 |
| 3 Total Crude and Equiv. Rec. by Refineries (1+2) | 9 264 374 | 9 063 454 | 22 432 207 | 1 729 962 | 1 901 809 | 1 996 103 | 1 859 742 | 1 705 112 |
| A By Pipeline | 5 150 303 | 5 241 509 | 12 749 234 | 1 008 568 | 1 094 295 | 1 178 434 | 1 028 765 | 1 079 053 |
| B By Other Means | 4 114 071 | 3 821 945 | 9 682 973 | 721 394 | 807 514 | 817 669 | 830 977 | 626 059 |
| 4 Opening Inventory Crude | 883 501 | 1 331 813 | 883 501 | 1 099 352 | 1 042 318 | 1 082 261 | 1 162 562 | 1 172 378 |
| 5 Closing Inventory Crude | 1 331 813 | 1 314 638 | 1 331 813 | 1 042 318 | 1 082 261 | 1 162 562 | 1 172 378 | 1 012 316 |
| 6 Losses and Adjustments | - | 1 | - | - | - | - | - | - |
| 7 Crude and Equivalent Charged | 9 048 522 | 9 080 629 | 21 983 896 | 1 786 996 | 1 861 866 | 1 915 802 | 1 849 926 | 1 865 174 |
| A Conventional Crude Light | 5 216 034 | 5 093 812 | 12 103 503 | 890 745 | 935 669 | 877 212 | 956 692 | 1 091 275 |
| B Conventional Crude Heavy | 3 831 486 | 3 986 817 | 9 783 275 | 862 029 | 905 805 | 1 001 435 | 888 887 | 773 899 |
| C Synthetic Crude Oil | - | - | - | - | - | - | - | - |
| D Crude Bitumen | - | - | - | - | - | - | - | - |
| E Condensate and Pentanes | 1 002 | - | 97 118 | 34 222 | 20 392 | 37 155 | 4 347 | - |
| 8 Other Materials Charged | 323 718 | 294 578 | 699 380 | 74 421 | 29 421 | 61 996 | 61 926 | 74 136 |
| A Crude Tops | - | - | - | - | - | - | - | - |
| B Crude Bottoms | - | - | - | - | - | - | - | - |
| C LPG's | 6 332 | 9 269 | 16 077 | 2 309 | 1 076 | 1 163 | 1 922 | - |
| D Natural Gas | 25 192 | 21 894 | 64 109 | 3 424 | 3 768 | 3 802 | 6 800 | 6 788 |
| E Lubes for Reprocessing | - | - | - | - | - | - | - | - |
| F Other Feedstocks | 292 194 | 263 415 | 619 194 | 68 688 | 24 577 | 57 031 | 53 204 | 67 348 |
| 9 Total Feedstocks Charged (7+8) | 9 372 240 | 9 375 207 | 22 683 276 | 1 861 417 | 1 891 287 | 1 977 798 | 1 911 852 | 1 939 310 |
| 10 Refinery Losses | -397 174 | -371 077 | -882 612 | -61 866 | -69 036 | -77 167 | -81 165 | -51 707 |
| Total, All Products | | | | | | | | |
| 1 Refinery Production | 9 769 414 | 9 746 284 | 23 565 888 | 1 923 283 | 1 960 323 | 2 054 965 | 1 993 017 | 1 991 017 |
| 4 Transfers to Refinery Feedstocks | 323 718 | 294 578 | 699 380 | 74 421 | 29 421 | 61 996 | 61 926 | 74 136 |
| 5 Interprovincial Transfers -In- | 831 908 | 897 348 | 2 178 929 | 172 599 | 183 789 | 160 079 | 197 569 | 170 497 |
| 6 Interprovincial Transfers -Out- | 2 241 120 | 2 501 379 | 6 170 867 | 586 462 | 587 081 | 569 857 | 573 368 | 561 907 |
| 7 Receipts from Reporting Companies | 5 625 010 | 5 606 466 | 13 710 312 | 1 151 197 | 1 075 990 | 1 220 116 | 1 128 539 | 1 170 108 |
| 8 Receipts from Non-reporting Companies | 132 394 | 395 805 | 464 316 | 16 880 | 43 834 | 106 444 | 7 432 | 62 639 |
| 9 Imports | 773 235 | 1 020 163 | 2 285 577 | 143 097 | 215 832 | 174 638 | 275 732 | 191 413 |
| 10 Closing Inventory | 1 785 098 | 1 669 066 | 1 373 511 | 1 608 188 | 1 663 967 | 1 680 898 | 1 686 597 | 1 646 289 |
| 11 Deliveries to Reporting Companies | 5 632 664 | 5 625 266 | 13 740 104 | 1 148 261 | 1 080 956 | 1 210 668 | 1 152 784 | 1 158 521 |
| 12 Exports | 518 905 | 552 021 | 1 304 588 | 106 748 | 96 200 | 96 764 | 100 344 | 93 113 |
| 13 Losses and Adjustments | 8 899 | 1 346 | 13 479 | 852 | -147 | 1 102 | 494 | 468 |
| 14 Own Consumption | 497 436 | 508 646 | 1 144 995 | 92 166 | 94 529 | 99 368 | 97 101 | 91 182 |
| 15 Domestic Sales | 7 568 979 | 7 887 275 | 19 202 956 | 1 575 056 | 1 535 949 | 1 659 556 | 1 610 573 | 1 646 655 |

Tableau 1
Approvisionnement et utilisation, produits pétroliers, Québec, mai 2001

| Nov. 2000 | Dec. 2000 | Jan. 2001 | Feb. 2001 | March 2001 | April 2001 | May 2001 | May 2000 | | Mètres cubes |
|------------------|------------------|------------------|------------------|------------------|------------------|------------------|------------------|--|--|
| Nov. 2000 | Déc. 2000 | Jan. 2001 | Fév. 2001 | Mars 2001 | Avril 2001 | Mai 2001 | Mai 2000 | | |
| - | 104 788 | - | 102 680 | 57 504 | - | - | 15 125 | | Arrivages de pétrole brut et équiv. domestique 1 |
| - | - | - | - | - | - | - | - | | de l'ouest du Canada A |
| - | 104 788 | - | 102 680 | 57 504 | - | - | 15 125 | | de l'est du Canada B |
| 1 817 959 | 2 052 358 | 1 802 848 | 1 659 687 | 1 920 864 | 1 652 536 | 1 867 335 | 2 088 374 | | Total des importations de brut et d'équivalents 2 |
| 317 253 | 450 171 | 323 245 | 316 065 | - | 162 240 | 546 207 | 418 045 | | Algérie A |
| - | - | - | - | - | - | - | - | | Iran B |
| - | - | - | - | - | - | - | - | | Iraq C |
| - | - | - | - | - | - | - | - | | Koweït D |
| - | - | - | - | - | - | - | - | | Lybie E |
| 210 159 | 104 855 | 105 163 | - | 187 428 | 126 444 | 134 014 | 179 379 | | Mexique F |
| - | - | - | - | - | - | - | 96 471 | | Nigéria G |
| 749 671 | 798 609 | 390 789 | 594 281 | 823 501 | 497 869 | 373 092 | 517 979 | | Norvège H |
| - | - | - | - | - | - | - | - | | Arabie Saoudite I |
| - | - | - | - | - | - | - | - | | Émirats Arabes Unis J |
| 474 884 | 448 610 | 722 291 | 749 341 | 443 338 | 532 412 | 500 524 | 325 354 | | Royaume-Uni K |
| - | - | - | - | - | - | - | - | | États Unis L |
| 65 992 | 105 398 | - | - | 324 665 | 193 882 | 313 498 | 360 546 | | Vénézuéla M |
| - | 144 715 | 261 360 | - | 141 932 | 139 689 | - | 190 600 | | Autres N |
| 1 817 959 | 2 157 146 | 1 802 848 | 1 762 367 | 1 978 368 | 1 652 536 | 1 867 335 | 2 103 499 | | Total arriv. de brut et équiv. aux raffs. (1+2) 3 |
| 1 102 357 | 1 107 459 | 1 063 374 | 994 878 | 1 222 839 | 898 199 | 1 062 219 | 1 005 538 | | Par pipe-line A |
| 715 602 | 1 049 687 | 739 474 | 767 489 | 755 529 | 754 337 | 805 116 | 1 097 961 | | Par d'autres moyens B |
| 1 012 316 | 992 045 | 1 331 813 | 1 169 978 | 1 222 359 | 1 251 221 | 1 248 006 | 829 879 | | Stocks de brut - Début 4 |
| 992 045 | 1 331 813 | 1 169 978 | 1 222 359 | 1 251 221 | 1 248 006 | 1 314 638 | 1 099 352 | | Stocks de brut - Fin 5 |
| -1 | -1 | - | -2 | - | 1 | 1 | 4 | | Pertes et rectifications 6 |
| 1 838 231 | 1 817 379 | 1 964 683 | 1 709 988 | 1 949 506 | 1 655 750 | 1 800 702 | 1 834 022 | | Brut et équiv. introduit 7 |
| 1 117 623 | 1 018 253 | 1 173 667 | 1 098 622 | 1 045 060 | 909 456 | 867 007 | 958 378 | | Brut conventionnel léger A |
| 720 608 | 799 126 | 791 016 | 611 366 | 904 446 | 746 294 | 933 695 | 874 642 | | Brut conventionnel lourd B |
| - | - | - | - | - | - | - | - | | Pétrole brut synthétique C |
| - | - | - | - | - | - | - | - | | Pétrole bitumineux lourd D |
| - | - | - | - | - | - | - | 1 002 | | Condensats et pentanes E |
| 32 568 | 41 194 | 47 952 | 104 724 | 71 733 | 48 106 | 22 063 | 94 307 | | Autres matières utilisées 8 |
| - | - | - | - | - | - | - | - | | Produits de décantation A |
| 1 618 | 1 657 | 1 742 | 1 535 | 2 233 | 2 252 | 1 507 | 1 856 | | Résidus de brut B |
| 8 203 | 6 132 | 5 658 | 3 799 | 3 609 | 5 267 | 3 561 | 4 583 | | GPL C |
| - | - | - | - | - | - | - | - | | Gaz naturel D |
| 22 747 | 33 405 | 40 552 | 99 390 | 65 891 | 40 587 | 16 995 | 87 868 | | Lubrifiants recyclables E |
| - | - | - | - | - | - | - | - | | Autres charges d'alimentation F |
| 1 870 799 | 1 858 573 | 2 012 635 | 1 814 712 | 2 021 239 | 1 703 856 | 1 822 765 | 1 928 329 | | Total charges d'alimentation (7-8) 9 |
| -65 517 | -78 980 | -86 360 | -84 101 | -64 265 | -80 972 | -55 379 | -76 852 | | Pertes en raffinerie 10 |
| 1 936 318 | 1 937 553 | 2 098 995 | 1 898 813 | 2 085 504 | 1 784 828 | 1 878 144 | 2 005 161 | | Total, tous les produits |
| 1 936 318 | 1 937 553 | 2 098 995 | 1 898 813 | 2 085 504 | 1 784 828 | 1 878 144 | 2 005 161 | | Production des raffineries 1 |
| 32 568 | 41 194 | 47 952 | 104 724 | 71 733 | 48 106 | 22 063 | 94 307 | | Retour pour alimentation des raffineries 4 |
| 202 882 | 259 606 | 139 392 | 172 118 | 212 175 | 171 494 | 202 169 | 164 936 | | Entrées inter-provinciales 5 |
| 549 124 | 501 948 | 590 874 | 458 799 | 463 298 | 422 301 | 566 107 | 542 076 | | Sorties inter-provinciales 6 |
| 1 071 441 | 1 267 911 | 1 293 508 | 1 219 036 | 1 138 279 | 977 917 | 977 726 | 1 160 587 | | Arrivages d'autres sociétés déclarantes 7 |
| 21 181 | 73 512 | 36 497 | 121 602 | 68 998 | 51 705 | 117 003 | 58 295 | | Arrivages de sociétés non-déclarantes 8 |
| 319 309 | 192 321 | 220 440 | 203 426 | 99 273 | 239 361 | 257 663 | 112 375 | | Importations 9 |
| 1 479 010 | 1 373 511 | 1 347 986 | 1 412 440 | 1 584 667 | 1 557 764 | 1 669 066 | 1 785 098 | | Stocks à la fin de l'exercice 10 |
| 1 102 940 | 1 253 310 | 1 298 939 | 1 222 831 | 1 144 373 | 975 769 | 983 354 | 1 162 805 | | Livraisons à d'autres sociétés déclarantes 11 |
| 165 410 | 127 104 | 147 330 | 88 813 | 80 483 | 144 804 | 90 591 | 95 936 | | Exportations 12 |
| 745 | 1 066 | -24 | 510 | 319 | 561 | -20 | 480 | | Pertes et rectifications 13 |
| 77 341 | 95 872 | 112 496 | 97 729 | 104 014 | 93 766 | 100 641 | 95 876 | | Auto consommation 14 |
| 1 790 280 | 1 815 908 | 1 616 790 | 1 577 135 | 1 567 782 | 1 566 901 | 1 558 667 | 1 557 573 | | Ventes intérieures 15 |

Table 1
Supply and Disposition of Petroleum Products, Quebec, May 2001 – Continued

| Cubic metres | Cum. 2000 | Cum. 2001 | Year 2000 | June 2000 | July 2000 | Aug. 2000 | Sept. 2000 | Oct. 2000 |
|---|----------------|----------------|----------------|---------------|---------------|---------------|---------------|---------------|
| | Cum. 2000 | Cum. 2001 | Année 2000 | Juin 2000 | Juillet 2000 | Août 2000 | Sept. 2000 | Oct. 2000 |
| PROPANE & PROPANE MIXES | | | | | | | | |
| 1 Production | 178 536 | 178 487 | 400 762 | 31 640 | 28 849 | 27 481 | 29 720 | 31 950 |
| 2 Interproduct Transfers | -9 337 | -11 217 | -17 850 | 3 539 | 2 377 | 3 144 | -2 075 | -6 335 |
| A. Portion transferred to petro-chemicals | - | - | - | - | - | - | - | - |
| 3 Net Production | 169 199 | 167 270 | 382 912 | 35 179 | 31 226 | 30 625 | 27 645 | 25 615 |
| 4 Transfers to Refinery Feedstocks | - | - | - | - | - | - | - | - |
| 5 Interprovincial Transfers -In- | 31 767 | 50 202 | 85 476 | 5 937 | 5 011 | 5 590 | 5 412 | 6 238 |
| 6 Interprovincial Transfers -Out- | 12 777 | 1 156 | 21 235 | 5 796 | 273 | 902 | 353 | 349 |
| 7 Receipts from Reporting Companies | - | - | - | - | - | - | - | - |
| 8 Receipts from Non-reporting Companies | - | - | 5 | - | - | 5 | - | - |
| 9 Imports | - | - | - | - | - | - | - | - |
| 10 Closing Inventory | 14 177 | 1 464 | 3 944 | 12 401 | 13 057 | 5 159 | 6 266 | 6 181 |
| 11 Deliveries to Reporting Companies | - | - | - | - | - | - | - | - |
| 12 Exports | 8 432 | 17 546 | 43 722 | 6 944 | 7 625 | 9 786 | 1 755 | 4 946 |
| 13 Losses and Adjustments | - | -2 | -85 | - | - | 31 | -168 | 23 |
| 14 Own Consumption | 10 961 | 25 775 | 25 144 | 861 | - | - | 4 610 | 313 |
| 15 Domestic Sales | 168 813 | 175 477 | 388 827 | 29 291 | 27 683 | 33 399 | 25 400 | 26 307 |
| 16 Total Exports (N.E.B.145) | 190 639 | 181 645 | 405 605 | 19 396 | 20 801 | 20 988 | 21 272 | 31 539 |
| BUTANE & BUTANE MIXES | | | | | | | | |
| 1 Production | x | x | x | x | x | x | x | x |
| 2 Interproduct Transfers | x | x | x | x | x | x | x | x |
| A. Portion transferred to petro-chemicals | x | x | x | x | x | x | x | x |
| 3 Net Production | x | x | x | x | x | x | x | x |
| 4 Transfers to Refinery Feedstocks | x | x | x | x | x | x | x | x |
| 5 Interprovincial Transfers -In- | x | x | x | x | x | x | x | x |
| 6 Interprovincial Transfers -Out- | x | x | x | x | x | x | x | x |
| 7 Receipts from Reporting Companies | x | x | x | x | x | x | x | x |
| 8 Receipts from Non-reporting Companies | x | x | x | x | x | x | x | x |
| 9 Imports | x | x | x | x | x | x | x | x |
| 10 Closing Inventory | x | x | x | x | x | x | x | x |
| 11 Deliveries to Reporting Companies | x | x | x | x | x | x | x | x |
| 12 Exports | x | x | x | x | x | x | x | x |
| 13 Losses and Adjustments | x | x | x | x | x | x | x | x |
| 14 Own Consumption | x | x | x | x | x | x | x | x |
| 15 Domestic Sales | 55 285 | 54 992 | 141 953 | 15 111 | 13 911 | 30 146 | 7 952 | 10 057 |
| 16 Total Exports (N.E.B.145) | x | x | x | x | x | x | x | x |
| PETRO-CHEMICAL FEEDSTOCKS | | | | | | | | |
| 1 Production | x | x | x | x | x | x | x | x |
| 2 Interproduct Transfers | x | x | x | x | x | x | x | x |
| A. Backflow to refinery of energy by products | x | x | x | x | x | x | x | x |
| 3 Net Production | x | x | x | x | x | x | x | x |
| 4 Transfers to Refinery Feedstocks | x | x | x | x | x | x | x | x |
| 5 Interprovincial Transfers -In- | x | x | x | x | x | x | x | x |
| 6 Interprovincial Transfers -Out- | x | x | x | x | x | x | x | x |
| 7 Receipts from Reporting Companies | x | x | x | x | x | x | x | x |
| 8 Receipts from Non-reporting Companies | x | x | x | x | x | x | x | x |
| 9 Imports | x | x | x | x | x | x | x | x |
| 10 Closing Inventory | x | x | x | x | x | x | x | x |
| 11 Deliveries to Reporting Companies | x | x | x | x | x | x | x | x |
| 12 Exports | x | x | x | x | x | x | x | x |
| 13 Losses and Adjustments | x | x | x | x | x | x | x | x |
| 14 Own Consumption | x | x | x | x | x | x | x | x |
| 15 Domestic Sales | 53 777 | 57 086 | 182 511 | 16 300 | 27 067 | 23 269 | 15 507 | 15 376 |
| NAPHTHA SPECIALTIES | | | | | | | | |
| 1 Production | 10 946 | 12 333 | 28 039 | 2 843 | 4 600 | 1 824 | 2 010 | 2 369 |
| 2 Interproduct Transfers | -63 | 473 | 794 | 252 | 185 | 87 | 175 | 40 |
| 3 Net Production | 10 883 | 12 806 | 28 833 | 3 095 | 4 785 | 1 911 | 2 185 | 2 409 |
| 4 Transfers to Refinery Feedstocks | - | - | - | - | - | - | - | - |
| 5 Interprovincial Transfers -In- | 292 | 225 | 664 | 52 | 50 | 58 | 55 | 43 |
| 6 Interprovincial Transfers -Out- | 452 | 579 | 1 097 | 111 | 150 | 88 | 42 | 146 |
| 7 Receipts from Reporting Companies | - | - | - | - | - | - | - | - |
| 8 Receipts from Non-reporting Companies | 607 | 335 | 944 | 5 | 5 | 237 | 9 | - |
| 9 Imports | - | - | - | - | - | - | - | - |
| 10 Closing Inventory | 4 933 | 5 872 | 5 602 | 4 915 | 6 547 | 5 565 | 5 084 | 5 297 |
| 11 Deliveries to Reporting Companies | - | - | - | - | - | - | - | - |
| 12 Exports | - | - | - | - | - | - | - | - |
| 13 Losses and Adjustments | 1 | 3 | -1 | -1 | - | - | -1 | - |
| 14 Own Consumption | - | 1 | - | - | - | - | - | - |
| 15 Domestic Sales | 13 677 | 12 513 | 31 024 | 3 060 | 3 058 | 3 100 | 2 689 | 2 093 |

Tableau 1
Approvisionnement et utilisation, produits pétroliers, Québec, mai 2001 – suite

| Nov. 2000 | Dec. 2000 | Jan. 2001 | Feb. 2001 | March 2001 | April 2001 | May 2001 | May 2000 | |
|---------------|---------------|---------------|---------------|---------------|---------------|---------------|---------------|---|
| Nov. 2000 | Déc. 2000 | Jan. 2001 | Fév. 2001 | Mars 2001 | Avril 2001 | Mai 2001 | Mai 2000 | Mètres cubes |
| 34 473 | 38 113 | 38 816 | 35 443 | 41 063 | 34 211 | 28 954 | 37 500 | PROPANE & MÉL DE PROPANE |
| -6 100 | -3 063 | -3 455 | -2 075 | -2 630 | -3 715 | 658 | 949 | Production |
| | | | | | | | | Transferts d'un produit à l'autre |
| 28 373 | 35 050 | 35 361 | 33 368 | 38 433 | 30 496 | 29 612 | 38 449 | Partie transférée aux charges pétrochimiques |
| | | | | | | | | Production nette |
| | | | | | | | | Transferts aux charges d'alimentation |
| 11 217 | 14 304 | 17 853 | 16 499 | 7 166 | 4 828 | 3 856 | 5 949 | Entrées inter-provinciales |
| 51 | 734 | 225 | 209 | 143 | - | 579 | 4 949 | Sorties inter-provinciales |
| | | | | | | | | Arrivages d'autres sociétés déclarantes |
| | | | | | | | | Arrivages de sociétés non-déclarantes |
| | | | | | | | | Importations |
| 5 307 | 3 944 | 3 276 | 2 190 | 2 698 | 2 651 | 1 464 | 14 177 | Stocks à la fin de l'exercice |
| | | | | | | | | Livraisons à d'autres sociétés déclarantes |
| 637 | 3 597 | 3 483 | 2 710 | 3 168 | 3 707 | 4 478 | 4 659 | Exportations |
| 1 | 28 | | | -1 | -1 | | | Pertes et rectifications |
| 2 160 | 6 239 | 5 802 | 6 661 | 5 951 | 3 557 | 3 804 | 121 | Auto consommation |
| 37 615 | 40 119 | 44 372 | 41 373 | 35 830 | 28 108 | 25 794 | 30 858 | Ventes intérieures |
| 34 809 | 66 161 | 64 010 | 44 753 | 43 489R | 29 393R | - | 32 733 | Exportations totales (O.N.E.145) |
| | | | | | | | | BUTANE ET MÉL DE BUTANE |
| x | x | x | x | x | x | x | x | Production |
| x | x | x | x | x | x | x | x | Transferts d'un produit à l'autre |
| x | x | x | x | x | x | x | x | Partie transférée aux charges pétrochimiques |
| x | x | x | x | x | x | x | x | Production nette |
| | | | | | | | | Transferts aux charges d'alimentation |
| x | x | x | x | x | x | x | x | Entrées inter-provinciales |
| x | x | x | x | x | x | x | x | Sorties inter-provinciales |
| x | x | x | x | x | x | x | x | Arrivages d'autres sociétés déclarantes |
| x | x | x | x | x | x | x | x | Arrivages de sociétés non-déclarantes |
| x | x | x | x | x | x | x | x | Importations |
| x | x | x | x | x | x | x | x | Stocks à la fin de l'exercice |
| x | x | x | x | x | x | x | x | Livraisons à d'autres sociétés déclarantes |
| x | x | x | x | x | x | x | x | Exportations |
| x | x | x | x | x | x | x | x | Pertes et rectifications |
| x | x | x | x | x | x | x | x | Auto consommation |
| 2 384 | 7 107 | 7 140 | 7 478 | 9 934 | 10 650 | 19 790 | 19 799 | Ventes intérieures |
| x | x | x | x | x | x | x | x | Exportations totales (O.N.E.145) |
| | | | | | | | | CHARGES PÉTROCHIMIQUES |
| x | x | x | x | x | x | x | x | Production |
| x | x | x | x | x | x | x | x | Transferts d'un produit à l'autre |
| x | x | x | x | x | x | x | x | Renvois à la raffinerie de sous-produits énergétiques |
| x | x | x | x | x | x | x | x | Production nette |
| | | | | | | | | Transferts aux charges d'alimentation |
| x | x | x | x | x | x | x | x | Entrées inter-provinciales |
| x | x | x | x | x | x | x | x | Sorties inter-provinciales |
| x | x | x | x | x | x | x | x | Arrivages d'autres sociétés déclarantes |
| x | x | x | x | x | x | x | x | Arrivages de sociétés non-déclarantes |
| x | x | x | x | x | x | x | x | Importations |
| x | x | x | x | x | x | x | x | Stocks à la fin de l'exercice |
| x | x | x | x | x | x | x | x | Livraisons à d'autres sociétés déclarantes |
| x | x | x | x | x | x | x | x | Exportations |
| x | x | x | x | x | x | x | x | Pertes et rectifications |
| x | x | x | x | x | x | x | x | Auto consommation |
| 14 381 | 16 834 | 10 527 | 8 839 | 9 842 | 11 348 | 16 530 | 14 350 | Ventes intérieures |
| | | | | | | | | PRODUITS SPÉCIAUX À BASE DE NAPHTE |
| 1 231 | 2 216 | 848 | 4 305 | 2 273 | 2 651 | 2 256 | 1 428 | Production |
| 98 | 20 | 119 | -3 | 81 | 4 | 272 | 121 | Transferts d'un produit à l'autre |
| 1 329 | 2 236 | 967 | 4 302 | 2 354 | 2 655 | 2 528 | 1 549 | Production nette |
| | | | | | | | | Transferts aux charges d'alimentation |
| 70 | 44 | 46 | 42 | 34 | 52 | 51 | 51 | Entrées inter-provinciales |
| 64 | 44 | 111 | 112 | 86 | 84 | 186 | 115 | Sorties inter-provinciales |
| | | | | | | | | Arrivages d'autres sociétés déclarantes |
| | 81 | | 161 | 6 | 45 | 123 | 381 | Arrivages de sociétés non-déclarantes |
| | | | | | | | | Importations |
| 5 134 | 5 602 | 4 603 | 7 315 | 6 802 | 7 016 | 5 872 | 4 933 | Stocks à la fin de l'exercice |
| | | | | | | | | Livraisons à d'autres sociétés déclarantes |
| | | | | | | | | Exportations |
| 1 | -1 | 1 | 1 | - | - | 1 | 1 | Pertes et rectifications |
| | | | 1 | - | - | - | - | Auto consommation |
| 1 497 | 1 850 | 1 900 | 1 679 | 2 821 | 2 454 | 3 659 | 2 496 | Ventes intérieures |

Table 1
Supply and Disposition of Petroleum Products, Quebec, May 2001 – Continued

| Cubic metres | Cum. 2000 | Cum. 2001 | Year 2000 | June 2000 | July 2000 | Aug. 2000 | Sept. 2000 | Oct. 2000 |
|---|------------------|------------------|------------------|----------------|----------------|----------------|----------------|----------------|
| | Cum. 2000 | Cum. 2001 | Année 2000 | Juin 2000 | Juillet 2000 | Août 2000 | Sept. 2000 | Oct. 2000 |
| AVIATION GASOLINE | | | | | | | | |
| 1 Production | 18 342 | 12 158 | 56 731 | 4 067 | 10 311 | 8 387 | 6 093 | 1 655 |
| 2 Interproduct Transfers | -111 | -113 | -315 | -15 | -20 | -99 | -30 | -19 |
| 3 Net Production | 18 231 | 12 045 | 56 416 | 4 052 | 10 291 | 8 288 | 6 063 | 1 636 |
| 4 Transfers to Refinery Feedstocks | - | - | - | - | - | - | - | - |
| 5 Interprovincial Transfers -In- | 76 | 20 | 174 | 13 | 54 | 13 | - | 12 |
| 6 Interprovincial Transfers -Out- | 9 704 | 8 083 | 28 290 | 3 749 | 3 587 | 4 243 | 3 305 | 2 594 |
| 7 Receipts from Reporting Companies | 16 373 | 19 621 | 47 837 | 5 230 | 6 107 | 7 081 | 5 889 | 4 196 |
| 8 Receipts from Non-reporting Companies | - | - | - | - | - | - | - | - |
| 9 Imports | - | - | - | - | - | - | - | - |
| 10 Closing Inventory | 8 361 | 2 773 | 5 808 | 5 284 | 9 394 | 8 891 | 8 259 | 6 265 |
| 11 Deliveries to Reporting Companies | 16 765 | 19 675 | 48 032 | 5 177 | 6 054 | 7 494 | 5 650 | 3 926 |
| 12 Exports | 883 | 992 | 9 037 | 224 | 383 | 652 | 594 | 480 |
| 13 Losses and Adjustments | 25 | 61 | 110 | -3 | 1 | 54 | 5 | 10 |
| 14 Own Consumption | - | - | - | - | - | - | - | - |
| 15 Domestic Sales | 5 607 | 5 910 | 19 815 | 3 225 | 2 317 | 3 442 | 3 030 | 828 |
| MOTOR GASOLINE | | | | | | | | |
| 1 Production | 3 806 643 | 3 882 397 | 9 289 611 | 818 723 | 787 262 | 810 265 | 756 614 | 769 184 |
| 2 Interproduct Transfers | 6 918 | 63 299 | 73 243 | -413 | -85 | 63 | -3 091 | -2 522 |
| 3 Net Production | 3 813 561 | 3 945 696 | 9 362 854 | 818 310 | 787 177 | 810 326 | 753 523 | 766 662 |
| 4 Transfers to Refinery Feedstocks | - | - | - | - | - | - | - | - |
| 5 Interprovincial Transfers -In- | 216 817 | 203 690 | 551 163 | 45 937 | 47 603 | 51 640 | 42 534 | 46 365 |
| 6 Interprovincial Transfers -Out- | 951 253 | 1 006 236 | 2 622 459 | 276 334 | 282 425 | 249 707 | 215 954 | 210 962 |
| 7 Receipts from Reporting Companies | 2 998 450 | 2 998 323 | 7 808 926 | 760 847 | 734 258 | 769 233 | 667 202 | 677 177 |
| 8 Receipts from Non-reporting Companies | - | - | - | - | - | - | - | - |
| 9 Imports | 235 685 | 146 419 | 837 819 | 66 400 | 129 233 | 116 999 | 169 745 | 45 935 |
| 10 Closing Inventory | 402 418 | 373 218 | 361 757 | 371 653 | 344 070 | 341 132 | 415 390 | 384 600 |
| 11 Deliveries to Reporting Companies | 2 996 793 | 3 014 836 | 7 823 782 | 761 525 | 736 079 | 762 426 | 684 244 | 674 634 |
| 12 Exports | 34 459 | 36 971 | 99 975 | 8 831 | 8 717 | 9 529 | 7 389 | 8 755 |
| 13 Losses and Adjustments | 3 368 | 1 084 | 4 493 | 29 | -474 | 127 | 273 | 507 |
| 14 Own Consumption | 122 | 191 | 295 | 12 | 11 | 7 | 16 | 48 |
| 15 Domestic Sales | 3 213 016 | 3 223 349 | 7 984 917 | 675 528 | 699 096 | 729 342 | 650 870 | 672 023 |
| Sales by Grade: | | | | | | | | |
| 16 Premium | 298 610 | 283 709 | 729 024 | 60 381 | 66 634 | 71 927 | 59 603 | 57 292 |
| 17 Mid Grade | 79 293 | 64 407 | 181 906 | 14 581 | 14 905 | 15 599 | 14 275 | 14 179 |
| 18 Regular No-Lead | 2 834 913 | 2 875 133 | 7 073 587 | 600 466 | 617 457 | 641 816 | 576 992 | 600 552 |
| 19 Regular Leaded | 200 | 100 | 400 | 100 | 100 | - | - | - |
| 20 Retail Sales of Motor Gasoline | 2 948 690 | 2 957 937 | 7 323 794 | 621 420 | 638 908 | 666 550 | 594 834 | 619 392 |
| AV-TURBO FUEL KEROSENE TYPE | | | | | | | | |
| 1 Production | 288 139 | 332 240 | 908 859 | 94 721 | 120 532 | 95 104 | 107 846 | 44 786 |
| 2 Interproduct Transfers | 7 117 | -9 833 | -1 720 | -452 | -643 | 8 856 | -315 | -2 655 |
| 3 Net Production | 295 256 | 322 407 | 907 139 | 94 269 | 119 889 | 103 960 | 107 531 | 42 131 |
| 4 Transfers to Refinery Feedstocks | - | - | - | - | - | - | - | - |
| 5 Interprovincial Transfers -In- | 25 496 | 10 617 | 47 403 | 2 981 | 3 000 | 3 053 | 3 001 | 3 406 |
| 6 Interprovincial Transfers -Out- | 91 240 | 93 730 | 288 220 | 34 398 | 29 392 | 35 944 | 31 721 | 27 127 |
| 7 Receipts from Reporting Companies | 98 857 | 117 650 | 224 374 | 13 084 | 12 428 | 16 280 | 33 058 | 24 894 |
| 8 Receipts from Non-reporting Companies | - | - | - | - | - | - | - | - |
| 9 Imports | 50 707 | 62 575 | 157 300 | 21 098 | 17 067 | - | 23 286 | - |
| 10 Closing Inventory | 67 178 | 76 232 | 67 207 | 64 331 | 78 263 | 53 116 | 72 973 | 38 307 |
| 11 Deliveries to Reporting Companies | 99 950 | 117 761 | 225 447 | 13 122 | 12 428 | 16 281 | 33 058 | 24 847 |
| 12 Exports | 564 | 2 138 | 2 897 | 270 | 268 | 294 | 269 | 472 |
| 13 Losses and Adjustments | 400 | 341 | 548 | 108 | -154 | 26 | 39 | 11 |
| 14 Own Consumption | - | - | - | - | - | - | - | - |
| 15 Domestic Sales | 270 078 | 290 254 | 810 991 | 86 381 | 96 518 | 95 895 | 81 932 | 52 640 |
| AV-TURBO FUEL NAPHTHA TYPE | | | | | | | | |
| 1 Production | 45 003 | 38 917 | 93 644 | 5 956 | 8 659 | 5 932 | 7 934 | 8 072 |
| 2 Interproduct Transfers | -148 | -265 | -243 | -14 | -12 | -14 | -11 | -17 |
| 3 Net Production | 44 855 | 38 652 | 93 401 | 5 942 | 8 647 | 5 918 | 7 923 | 8 055 |
| 4 Transfers to Refinery Feedstocks | - | - | - | - | - | - | - | - |
| 5 Interprovincial Transfers -In- | 861 | 2 010 | 2 877 | 920 | 41 | 14 | 6 | 38 |
| 6 Interprovincial Transfers -Out- | 16 804 | 16 700 | 38 486 | 3 696 | 3 529 | 2 849 | 2 358 | 3 336 |
| 7 Receipts from Reporting Companies | 57 971 | 20 289 | 92 880 | 5 586 | 5 158 | 6 847 | 4 130 | 5 162 |
| 8 Receipts from Non-reporting Companies | - | - | - | - | - | - | - | - |
| 9 Imports | - | - | - | - | - | - | - | - |
| 10 Closing Inventory | 11 995 | 8 906 | 9 006 | 10 070 | 10 350 | 8 175 | 8 765 | 9 293 |
| 11 Deliveries to Reporting Companies | 57 912 | 20 025 | 93 093 | 5 761 | 5 185 | 6 961 | 4 027 | 5 013 |
| 12 Exports | 58 | 56 | 126 | - | - | 39 | - | - |
| 13 Losses and Adjustments | 110 | -15 | 220 | -15 | -54 | 156 | 10 | 13 |
| 14 Own Consumption | 4 | 2 | 7 | - | - | 1 | 1 | - |
| 15 Domestic Sales | 23 187 | 24 283 | 54 603 | 4 931 | 4 906 | 4 948 | 5 073 | 4 365 |

Tableau 1

Approvisionnement et utilisation, produits pétroliers, Québec, mai 2001 – suite

| Nov. 2000 | Dec. 2000 | Jan. 2001 | Feb. 2001 | March 2001 | April 2001 | May 2001 | May 2000 | |
|----------------|----------------|----------------|----------------|----------------|----------------|----------------|----------------|--|
| Nov. 2000 | Déc. 2000 | Jan. 2001 | Fév. 2001 | Mars 2001 | Avril 2001 | Mai 2001 | Mai 2000 | Mètres cubes |
| 6 204 | 1 672 | 46 | - | 3 297 | 2 920 | 5 895 | 6 107 | ESSENCE D'AVIATION |
| -12 | -9 | 4 | -46 | -19 | -22 | -30 | -27 | Production |
| 6 192 | 1 663 | 50 | -46 | 3 278 | 2 898 | 5 865 | 6 080 | Transferts d'un produit à l'autre |
| - | - | - | - | - | - | - | - | Production nette |
| 2 | 4 | 5 | 3 | - | - | 12 | 11 | Transferts aux charges d'alimentation |
| 758 | 350 | 691 | 964 | 1 371 | 1 660 | 3 397 | 4 329 | Entrées inter-provinciales |
| 1 673 | 1 288 | 1 881 | 2 665 | 3 030 | 4 672 | 7 373 | 6 419 | Sorties inter-provinciales |
| - | - | - | - | - | - | - | - | Arrivages d'autres sociétés déclarantes |
| - | - | - | - | - | - | - | - | Arrivages de sociétés non-déclarantes |
| 10 610 | 5 808 | 4 533 | 2 854 | 3 288 | 2 934 | 2 773 | 8 361 | Importations |
| 1 647 | 1 319 | 1 887 | 2 685 | 3 178 | 4 718 | 7 207 | 6 016 | Stocks à la fin de l'exercice |
| 285 | 5 536 | 156 | 124 | 253 | 156 | 303 | 196 | Livraisons à d'autres sociétés déclarantes |
| -1 | 19 | 4 | 9 | 4 | 39 | 5 | 12 | Exportations |
| - | - | - | - | - | - | - | - | Pertes et rectifications |
| - | - | - | - | - | - | - | - | Auto consommation |
| 833 | 533 | 473 | 519 | 1 068 | 1 351 | 2 499 | 2 647 | Ventes Intérieures |
| 760 556 | 780 364 | 794 318 | 734 379 | 854 539 | 761 085 | 738 076 | 757 459 | ESSENCE POUR MOTEURS |
| 51 248 | 21 125 | 41 199 | 31 386 | -15 597 | -17 808 | 24 119 | -80 | Production |
| 811 804 | 801 489 | 835 517 | 785 765 | 838 942 | 743 277 | 762 195 | 757 379 | Transferts d'un produit à l'autre |
| - | - | - | - | - | - | - | - | Production nette |
| 52 433 | 47 834 | 39 192 | 35 341 | 41 472 | 36 680 | 51 005 | 48 834 | Transferts aux charges d'alimentation |
| 220 447 | 215 377 | 209 972 | 189 994 | 168 373 | 160 619 | 277 278 | 252 142 | Entrées inter-provinciales |
| 541 285 | 660 474 | 649 380 | 610 946 | 580 695 | 553 203 | 604 099 | 730 535 | Sorties inter-provinciales |
| - | - | - | - | - | - | - | - | Arrivages d'autres sociétés déclarantes |
| 23 213 | 50 609 | - | 3 238 | 6 117 | 10 788 | 126 276 | 50 789 | Arrivages de sociétés non-déclarantes |
| 385 626 | 361 757 | 363 310 | 356 645 | 416 423 | 417 969 | 373 218 | 402 418 | Importations |
| 553 247 | 654 834 | 657 876 | 617 820 | 579 211 | 556 386 | 603 543 | 734 170 | Stocks à la fin de l'exercice |
| 12 991 | 9 304 | 7 394 | 6 890 | 6 142 | 8 121 | 8 424 | 8 629 | Livraisons à d'autres sociétés déclarantes |
| 143 | 520 | 52 | 225 | 43 | 457 | 307 | 603 | Exportations |
| 34 | 45 | 42 | 41 | 46 | 44 | 18 | 23 | Pertes et rectifications |
| - | - | - | - | - | - | - | - | Auto consommation |
| 640 847 | 704 195 | 647 200 | 606 985 | 653 633 | 616 775 | 698 756 | 703 285 | Ventes Intérieures |
| 52 501 | 62 076 | 60 135 | 54 929 | 57 205 | 49 823 | 61 617 | 65 379 | Ventes par catégorie: |
| 13 404 | 15 670 | 13 924 | 12 384 | 12 945 | 11 978 | 13 176 | 15 839 | Super |
| 574 942 | 626 449 | 573 141 | 539 672 | 583 483 | 554 874 | 623 963 | 622 067 | Intermédiaire |
| - | - | - | - | - | 100 | - | - | Ordinaire sans plomb |
| 587 941 | 646 059 | 592 943 | 556 099 | 598 837 | 567 325 | 642 733 | 646 954 | Ordinaire avec plomb |
| - | - | - | - | - | - | - | - | Ventes nettes au détail |
| 78 821 | 78 910 | 21 308 | 39 226 | 60 222 | 90 117 | 121 367 | 70 471 | CARBURÉACTEUR-TYPE KÉROSÈNE |
| -18 557 | 4 929 | -6 714 | 5 612 | 6 305 | -15 318 | 282 | 2 605 | Production |
| 60 264 | 83 839 | 14 594 | 44 838 | 86 527 | 74 799 | 121 649 | 73 076 | Transferts d'un produit à l'autre |
| - | - | - | - | - | - | - | - | Production nette |
| 3 039 | 3 427 | 1 000 | 2 001 | 3 617 | 1 999 | 2 000 | 1 755 | Transferts aux charges d'alimentation |
| 22 113 | 16 285 | 18 132 | 17 369 | 18 748 | 14 842 | 24 639 | 29 042 | Entrées inter-provinciales |
| 13 580 | 12 193 | 19 312 | 32 375 | 19 783 | 21 100 | 25 080 | 14 907 | Sorties inter-provinciales |
| - | - | - | - | - | - | - | - | Arrivages d'autres sociétés déclarantes |
| 45 142 | - | 43 132 | - | - | - | - | - | Arrivages de sociétés non-déclarantes |
| 44 830 | 67 207 | 62 334 | 42 664 | 33 185 | 40 316 | 76 232 | 67 178 | Importations |
| 13 627 | 12 134 | 19 408 | 32 392 | 19 782 | 24 019 | 22 160 | 15 921 | Stocks à la fin de l'exercice |
| 383 | 377 | 329 | 363 | 377 | 473 | 596 | 295 | Livraisons à d'autres sociétés déclarantes |
| 32 | 86 | -4 | 156 | 72 | 75 | 42 | 142 | Exportations |
| - | - | - | - | - | - | - | - | Pertes et rectifications |
| - | - | - | - | - | - | - | - | Auto consommation |
| 79 347 | 48 200 | 45 046 | 48 604 | 60 427 | 51 356 | 84 819 | 76 549 | Ventes Intérieures |
| 6 968 | 5 120 | 8 790 | 3 596 | 11 111 | 6 488 | 8 932 | 10 788 | CARBURÉACTEUR-TYPE NAPHTÉ |
| -15 | -12 | -16 | -10 | -14 | -212 | -13 | -67 | Production |
| 6 953 | 5 108 | 8 774 | 3 586 | 11 097 | 6 276 | 8 919 | 10 721 | Transferts d'un produit à l'autre |
| - | - | - | - | - | - | - | - | Production nette |
| 3 | 994 | 3 | 1 929 | 12 | 3 | 63 | 42 | Transferts aux charges d'alimentation |
| 3 402 | 2 512 | 3 208 | 3 216 | 3 715 | 3 442 | 3 119 | 4 130 | Entrées inter-provinciales |
| 3 924 | 4 102 | 3 247 | 2 475 | 4 301 | 5 432 | 4 834 | 14 107 | Sorties inter-provinciales |
| - | - | - | - | - | - | - | - | Arrivages d'autres sociétés déclarantes |
| - | - | - | - | - | - | - | - | Arrivages de sociétés non-déclarantes |
| 8 605 | 9 006 | 10 451 | 7 753 | 10 565 | 9 343 | 8 906 | 11 995 | Importations |
| 4 076 | 4 158 | 3 188 | 2 269 | 4 301 | 5 433 | 4 834 | 13 898 | Stocks à la fin de l'exercice |
| - | 29 | - | - | 28 | - | 28 | 29 | Livraisons à d'autres sociétés déclarantes |
| -3 | 3 | 5 | -76 | 87 | -22 | -9 | 15 | Exportations |
| 1 | - | 1 | - | - | 1 | - | 2 | Pertes et rectifications |
| - | - | - | - | - | - | - | - | Auto consommation |
| 4 092 | 3 101 | 4 177 | 5 279 | 4 467 | 4 079 | 6 281 | 5 365 | Ventes Intérieures |

Table 1
Supply and Disposition of Petroleum Products, Quebec, May 2001 – Continued

| Cubic metres | Cum. 2000 | Cum. 2001 | Year 2000 | June 2000 | July 2000 | Aug. 2000 | Sept. 2000 | Oct. 2000 |
|---|------------------|------------------|------------------|----------------|----------------|----------------|----------------|----------------|
| | Cum. 2000 | Cum. 2001 | Année 2000 | Juin 2000 | Juillet 2000 | Août 2000 | Sept. 2000 | Oct. 2000 |
| STOVE OIL, KEROSENE | | | | | | | | |
| 1 Production | 552 247 | 408 607 | 774 252 | 28 561 | 43 385 | 42 311 | 17 858 | 11 000 |
| 2 Interproduct Transfers | -380 986 | -308 528 | -477 296 | -26 991 | -43 072 | -44 382 | 5 526 | 22 206 |
| 3 Net Production | 171 261 | 100 079 | 296 956 | 1 570 | 313 | -2 071 | 23 384 | 33 206 |
| 4 Transfers to Refinery Feedstocks | - | - | - | - | - | - | - | - |
| 5 Interprovincial Transfers -In- | 12 797 | 7 368 | 19 542 | 10 | 93 | 80 | 469 | 1 068 |
| 6 Interprovincial Transfers -Out- | 31 608 | 16 912 | 58 340 | 3 827 | 4 374 | 747 | 6 671 | 5 332 |
| 7 Receipts from Reporting Companies | 74 110 | 72 437 | 156 423 | 5 056 | 4 143 | 5 540 | 12 086 | 16 225 |
| 8 Receipts from Non-reporting Companies | - | - | - | - | - | - | - | - |
| 9 Imports | - | 6 962 | 29 126 | - | - | - | 2 383 | - |
| 10 Closing Inventory | 42 181 | 32 307 | 33 374 | 38 592 | 30 035 | 18 316 | 18 455 | 23 671 |
| 11 Deliveries to Reporting Companies | 74 716 | 72 606 | 156 344 | 4 107 | 4 323 | 5 540 | 12 113 | 16 100 |
| 12 Exports | 34 601 | 24 244 | 84 300 | 752 | 2 584 | 3 755 | 5 837 | 6 993 |
| 13 Losses and Adjustments | 151 | 37 | 468 | -37 | 168 | 19 | 170 | 29 |
| 14 Own Consumption | 47 | 20 | 57 | - | - | - | 5 | 1 |
| 15 Domestic Sales | 140 379 | 74 094 | 234 679 | 1 576 | 1 657 | 5 207 | 13 387 | 16 828 |
| DIESEL FUEL OIL | | | | | | | | |
| 1 Production | 2 058 489 | 1 787 549 | 5 524 116 | 501 315 | 523 872 | 528 749 | 453 537 | 524 882 |
| 2 Interproduct Transfers | -25 614 | 204 235 | -443 603 | -37 868 | -34 368 | -11 614 | -53 726 | -96 293 |
| 3 Net Production | 2 032 875 | 1 991 784 | 5 080 513 | 463 447 | 489 504 | 517 135 | 399 811 | 428 589 |
| 4 Transfers to Refinery Feedstocks | - | - | - | - | - | - | - | - |
| 5 Interprovincial Transfers -In- | 109 413 | 113 722 | 226 214 | 17 309 | 23 140 | 17 623 | 10 854 | 22 415 |
| 6 Interprovincial Transfers -Out- | 502 263 | 635 054 | 1 626 554 | 152 175 | 167 464 | 140 715 | 186 376 | 158 197 |
| 7 Receipts from Reporting Companies | 1 554 596 | 1 521 604 | 3 759 462 | 308 532 | 269 479 | 343 626 | 299 718 | 303 374 |
| 8 Receipts from Non-reporting Companies | - | - | - | - | - | - | - | - |
| 9 Imports | 117 374 | 138 997 | 349 020 | - | - | 5 635 | 42 652 | 65 763 |
| 10 Closing Inventory | 257 065 | 203 199 | 222 953 | 260 811 | 314 336 | 372 856 | 307 565 | 322 643 |
| 11 Deliveries to Reporting Companies | 1 551 278 | 1 530 756 | 3 765 355 | 308 254 | 268 707 | 341 496 | 302 433 | 304 584 |
| 12 Exports | 66 168 | 203 574 | 185 826 | 14 186 | 11 889 | 15 387 | 16 507 | 17 718 |
| 13 Losses and Adjustments | 832 | -394 | 1 549 | 251 | 131 | 261 | 15 | -116 |
| 14 Own Consumption | 231 | 374 | 793 | 99 | 58 | 13 | 18 | 234 |
| 15 Domestic Sales | 1 630 022 | 1 416 497 | 3 805 780 | 310 577 | 280 349 | 327 627 | 312 977 | 324 446 |
| 16 Sales of Low Sulfur | 1 296 386 | 1 287 450 | 3 240 421 | 278 004 | 247 423 | 295 919 | 275 859 | 287 694 |
| LIGHT FUEL OIL (#2 & 3) | | | | | | | | |
| 1 Production | 629 314 | 908 328 | 1 468 661 | 34 439 | 12 348 | 55 759 | 139 736 | 132 837 |
| 2 Interproduct Transfers | 454 039 | 308 897 | 971 830 | 61 086 | 73 772 | 53 021 | 51 893 | 87 114 |
| 3 Net Production | 1 083 353 | 1 217 225 | 2 440 491 | 95 525 | 86 120 | 108 780 | 191 629 | 219 951 |
| 4 Transfers to Refinery Feedstocks | - | - | - | - | - | - | - | - |
| 5 Interprovincial Transfers -In- | 221 793 | 238 473 | 528 168 | 47 930 | 31 465 | 35 443 | 35 787 | 38 943 |
| 6 Interprovincial Transfers -Out- | 339 682 | 461 334 | 779 384 | 45 659 | 42 160 | 52 624 | 56 712 | 87 129 |
| 7 Receipts from Reporting Companies | 758 536 | 766 547 | 1 402 860 | 39 054 | 23 899 | 46 100 | 87 044 | 102 812 |
| 8 Receipts from Non-reporting Companies | - | - | - | - | - | - | - | - |
| 9 Imports | 47 300 | - | 47 300 | - | - | - | - | - |
| 10 Closing Inventory | 100 280 | 120 525 | 169 551 | 105 300 | 104 519 | 103 275 | 132 596 | 148 506 |
| 11 Deliveries to Reporting Companies | 768 282 | 768 214 | 1 409 887 | 38 746 | 23 704 | 44 365 | 92 073 | 93 997 |
| 12 Exports | 181 228 | 63 109 | 434 229 | 19 696 | 15 376 | 22 868 | 24 547 | 27 284 |
| 13 Losses and Adjustments | 1 404 | 499 | 1 624 | 188 | 43 | -76 | -55 | -52 |
| 14 Own Consumption | 598 | 523 | 900 | 32 | 98 | 11 | 45 | 15 |
| 15 Domestic Sales | 855 677 | 977 592 | 1 759 413 | 73 168 | 60 884 | 71 775 | 111 817 | 137 423 |
| HEAVY FUEL OIL (#4, 5 & 6) | | | | | | | | |
| 1 Production | 782 845 | 927 411 | 1 813 056 | 115 255 | 122 509 | 130 039 | 139 002 | 210 438 |
| 2 Interproduct Transfers | -9 820 | 9 708 | 253 696 | 20 401 | 35 025 | 34 832 | 5 316 | 523 |
| 3 Net Production | 773 025 | 937 119 | 2 066 752 | 135 656 | 157 534 | 164 871 | 144 318 | 210 961 |
| 4 Transfers to Refinery Feedstocks | - | - | - | - | - | - | - | - |
| 5 Interprovincial Transfers -In- | 134 039 | 178 448 | 440 221 | 33 289 | 26 219 | 17 548 | 66 673 | 34 517 |
| 6 Interprovincial Transfers -Out- | 30 813 | 102 408 | 81 779 | 3 438 | 2 578 | 3 383 | 11 928 | 3 786 |
| 7 Receipts from Reporting Companies | 39 433 | 58 045 | 147 943 | 12 789 | 20 297 | 17 410 | 14 245 | 18 619 |
| 8 Receipts from Non-reporting Companies | - | - | - | - | - | - | - | - |
| 9 Imports | 9 900 | 220 500 | 235 700 | 29 900 | 17 500 | - | 15 900 | 56 500 |
| 10 Closing Inventory | 207 857 | 211 697 | 170 174 | 185 708 | 208 910 | 217 418 | 170 128 | 194 750 |
| 11 Deliveries to Reporting Companies | 36 304 | 49 381 | 146 422 | 10 548 | 24 235 | 17 824 | 14 356 | 17 953 |
| 12 Exports | 37 314 | 74 474 | 44 261 | 38 | 455 | 287 | 431 | 430 |
| 13 Losses and Adjustments | -66 | -413 | 243 | 38 | 61 | 184 | 28 | 32 |
| 14 Own Consumption | 111 547 | 74 019 | 225 457 | 15 175 | 15 955 | 17 047 | 14 082 | 14 083 |
| 15 Domestic Sales | 621 778 | 1 052 720 | 2 311 430 | 204 546 | 155 064 | 152 596 | 247 601 | 259 691 |
| 16 Sales of Low Sulfur | x | x | x | x | x | x | x | x |

Tableau 1
Approvisionnement et utilisation, produits pétroliers, Québec, mai 2001 – suite

| Nov. 2000 | Dec. 2000 | Jan. 2001 | Feb. 2001 | March 2001 | April 2001 | May 2001 | May 2000 | Mètres cubes |
|----------------|----------------|----------------|----------------|----------------|----------------|----------------|----------------|--|
| Nov. 2000 | Déc. 2000 | Jan. 2001 | Fév. 2001 | Mars 2001 | Avril 2001 | Mai 2001 | Mai 2000 | |
| 50 671 | 28 219 | 154 912 | 136 721 | 96 991 | 3 000 | 16 983 | 49 935 | MAZOUT POUR POÊLES |
| 2 652 | -12 249 | -113 468 | -110 180 | -68 458 | -7 776 | -8 646 | -64 563 | Production |
| 53 323 | 15 970 | 41 444 | 26 541 | 28 533 | -4 776 | 8 337 | -14 628 | Transferts d'un produit à l'autre |
| - | - | - | - | - | - | - | - | Production nette |
| 1 494 | 3 531 | 2 819 | 1 851 | 2 201 | 268 | 229 | 147 | Transferts aux charges d'alimentation |
| 1 946 | 3 835 | 6 805 | 4 917 | 2 998 | 1 474 | 718 | 343 | Entrées inter-provinciales |
| 15 810 | 23 453 | 23 658 | 20 801 | 15 664 | 6 947 | 5 367 | 6 134 | Sorties inter-provinciales |
| - | - | - | - | - | - | - | - | Arrivages d'autres sociétés déclarantes |
| 3 546 | 23 197 | 6 962 | - | - | - | - | - | Arrivages de sociétés non-déclarantes |
| 44 602 | 33 374 | 30 975 | 30 440 | 41 171 | 27 463 | 32 307 | 42 181 | Importations |
| 15 509 | 23 936 | 23 592 | 20 978 | 15 556 | 6 957 | 5 523 | 6 111 | Stocks à la fin de l'exercice |
| 14 339 | 15 439 | 17 174 | 195 | 2 351 | 3 327 | 1 197 | 1 766 | Livraisons à d'autres sociétés déclarantes |
| -65 | 33 | -2 | 47 | 21 | -10 | -19 | -1 | Exportations |
| 2 | 2 | 13 | 3 | 1 | 1 | 2 | 1 | Pertes et rectifications |
| - | - | - | - | - | - | - | - | Auto consommation |
| 21 511 | 34 134 | 29 700 | 23 588 | 14 740 | 4 398 | 1 668 | 3 016 | Ventes Intérieures |
| 463 874 | 469 398 | 343 792 | 299 290 | 334 717 | 435 934 | 373 816 | 493 874 | CARBURANT DIESEL |
| -83 453 | -100 667 | 47 549 | 101 282 | 46 951 | -7 098 | 15 551 | -23 430 | Production |
| 380 421 | 366 731 | 391 341 | 400 572 | 381 668 | 428 836 | 389 367 | 470 444 | Transferts d'un produit à l'autre |
| - | - | - | - | - | - | - | - | Production nette |
| 7 987 | 17 473 | 8 050 | 19 334 | 55 453 | 8 304 | 22 581 | 30 198 | Transferts aux charges d'alimentation |
| 165 384 | 153 980 | 153 635 | 108 960 | 117 320 | 109 370 | 145 769 | 111 872 | Entrées inter-provinciales |
| 343 134 | 337 003 | 323 077 | 355 788 | 320 566 | 245 125 | 277 048 | 324 416 | Sorties inter-provinciales |
| - | - | - | - | - | - | - | - | Arrivages d'autres sociétés déclarantes |
| 50 976 | 66 620 | 25 425 | 50 007 | 509 | 40 275 | 22 781 | - | Arrivages de sociétés non-déclarantes |
| 237 521 | 222 953 | 180 441 | 200 740 | 169 164 | 257 213 | 203 199 | 257 065 | Importations |
| 351 840 | 336 763 | 319 170 | 353 518 | 323 059 | 250 721 | 284 288 | 323 329 | Stocks à la fin de l'exercice |
| 27 317 | 16 654 | 18 536 | 59 874 | 56 481 | 38 410 | 30 273 | 18 853 | Livraisons à d'autres sociétés déclarantes |
| 68 | 107 | -92 | -81 | 54 | -142 | -133 | 30 | Exportations |
| 79 | 61 | 47 | 51 | 100 | 150 | 26 | 143 | Pertes et rectifications |
| - | - | - | - | - | - | - | - | Auto consommation |
| 322 952 | 298 830 | 299 109 | 263 080 | 292 758 | 235 982 | 305 568 | 363 040 | Ventes Intérieures |
| 290 356 | 268 780 | 267 980 | 261 803 | 264 647 | 213 383 | 279 637 | 326 139 | Ventes en faible teneur en soufre |
| 214 472 | 249 756 | 314 761 | 220 293 | 226 411 | 72 404 | 74 459 | 35 690 | MAZOUTS LÉGERS (Nos 2 & 3) |
| 101 425 | 89 480 | 153 551 | 37 533 | 36 950 | 49 175 | 31 688 | 115 827 | Production |
| 315 697 | 339 236 | 468 312 | 257 826 | 263 361 | 121 579 | 106 147 | 151 517 | Transferts d'un produit à l'autre |
| - | - | - | - | - | - | - | - | Production nette |
| 44 275 | 72 532 | 48 301 | 55 873 | 70 825 | 29 383 | 34 091 | 36 917 | Transferts aux charges d'alimentation |
| 86 698 | 68 720 | 157 609 | 87 686 | 99 479 | 65 768 | 50 792 | 55 319 | Entrées inter-provinciales |
| 125 780 | 219 635 | 251 555 | 187 863 | 184 135 | 109 810 | 33 184 | 48 847 | Sorties inter-provinciales |
| - | - | - | - | - | - | - | - | Arrivages d'autres sociétés déclarantes |
| 161 495 | 169 551 | 186 376 | 167 018 | 174 089 | 117 352 | 120 525 | 100 280 | Arrivages de sociétés non-déclarantes |
| 138 226 | 210 494 | 254 966 | 188 187 | 189 280 | 104 317 | 31 464 | 49 133 | Importations |
| 87 601 | 55 629 | 62 525 | 260 | 199 | 96 | 29 | 25 863 | Stocks à la fin de l'exercice |
| 102 | 70 | 36 | 114 | 58 | 289 | 2 | -130 | Livraisons à d'autres sociétés déclarantes |
| 33 | 68 | 135 | 118 | 107 | 124 | 39 | 230 | Exportations |
| - | - | - | - | - | - | - | - | Pertes et rectifications |
| - | - | - | - | - | - | - | - | Auto consommation |
| 160 303 | 288 366 | 276 072 | 244 555 | 222 127 | 146 915 | 87 923 | 100 817 | Ventes Intérieures |
| 195 137 | 117 831 | 205 034 | 230 408 | 191 808 | 150 577 | 149 584 | 122 029 | MAZOUTS LOUROS (Nos 4, 5 & 6) |
| 43 551 | 123 868 | -114 936 | 6 073 | 22 007 | 61 180 | 35 384 | -18 083 | Production |
| 238 668 | 241 699 | 90 098 | 236 481 | 213 815 | 211 757 | 184 968 | 103 946 | Transferts d'un produit à l'autre |
| - | - | - | - | - | - | - | - | Production nette |
| 39 948 | 87 988 | 9 904 | 25 914 | 20 112 | 61 798 | 60 720 | 26 593 | Transferts aux charges d'alimentation |
| 12 744 | 13 109 | 10 804 | 15 993 | 14 166 | 28 425 | 33 020 | 4 129 | Entrées inter-provinciales |
| 18 605 | 6 545 | 9 669 | 1 121 | 9 462 | 20 109 | 17 684 | 14 544 | Sorties inter-provinciales |
| - | - | - | - | - | - | - | - | Arrivages d'autres sociétés déclarantes |
| 106 000 | - | 37 900 | 43 500 | - | 130 000 | 9 100 | 9 900 | Arrivages de sociétés non-déclarantes |
| 194 923 | 170 174 | 114 035 | 168 907 | 203 010 | 185 448 | 211 697 | 207 857 | Importations |
| 18 746 | 6 456 | 1 563 | 785 | 9 394 | 17 889 | 17 750 | 13 471 | Stocks à la fin de l'exercice |
| 1 547 | 3 759 | 5 577 | 5 389 | - | 52 537 | 10 971 | 20 501 | Livraisons à d'autres sociétés déclarantes |
| -4 | -30 | -33 | -28 | -42 | -89 | -221 | -65 | Exportations |
| 15 994 | 21 574 | 19 359 | 16 564 | 15 397 | 11 300 | 11 399 | 19 041 | Pertes et rectifications |
| - | - | - | - | - | - | - | - | Auto consommation |
| 354 041 | 316 113 | 186 440 | 213 441 | 170 371 | 329 164 | 173 304 | 117 561 | Ventes Intérieures |
| x | x | x | x | x | x | x | x | Ventes en faible teneur en soufre |

Table 1
Supply and Disposition of Petroleum Products, Quebec, May 2001 – Concluded

| Cubic metres | Cum. 2000 | Cum. 2001 | Year 2000 | June 2000 | July 2000 | Aug. 2000 | Sept. 2000 | Oct. 2000 |
|---|----------------|----------------|----------------|----------------|---------------|----------------|---------------|---------------|
| | Cum. 2000 | Cum. 2001 | Année 2000 | Juin 2000 | Juillet 2000 | Août 2000 | Sept. 2000 | Oct. 2000 |
| ASPHALT | | | | | | | | |
| 1 Production | x | x | x | x | x | x | x | x |
| 2 Interproduct Transfers | x | x | x | x | x | x | x | x |
| 5 Interprovincial Transfers -In- | x | x | x | x | x | x | x | x |
| 6 Interprovincial Transfers -Out- | x | x | x | x | x | x | x | x |
| 7 Receipts from Reporting Companies | x | x | x | x | x | x | x | x |
| 8 Receipts from Non-reporting Companies | x | x | x | x | x | x | x | x |
| 9 Imports | x | x | x | x | x | x | x | x |
| 10 Closing Inventory | x | x | x | x | x | x | x | x |
| 11 Deliveries to Reporting Companies | x | x | x | x | x | x | x | x |
| 12 Exports | x | x | x | x | x | x | x | x |
| 13 Losses and Adjustments | x | x | x | x | x | x | x | x |
| 14 Own Consumption | x | x | x | x | x | x | x | x |
| 15 Domestic Sales | 188 351 | 188 593 | 731 976 | 104 553 | 87 879 | 103 681 | 88 268 | 79 693 |
| PETROLEUM COKE | | | | | | | | |
| 1 Production | x | x | x | x | x | x | x | x |
| 2 Interproduct Transfers | x | x | x | x | x | x | x | x |
| 5 Interprovincial Transfers -In- | x | x | x | x | x | x | x | x |
| 6 Interprovincial Transfers -Out- | x | x | x | x | x | x | x | x |
| 7 Receipts from Reporting Companies | x | x | x | x | x | x | x | x |
| 8 Receipts from Non-reporting Companies | x | x | x | x | x | x | x | x |
| 9 Imports | x | x | x | x | x | x | x | x |
| 10 Closing Inventory | x | x | x | x | x | x | x | x |
| 11 Deliveries to Reporting Companies | x | x | x | x | x | x | x | x |
| 12 Exports | x | x | x | x | x | x | x | x |
| 13 Losses and Adjustments | x | x | x | x | x | x | x | x |
| 14 Own Consumption | x | x | x | x | x | x | x | x |
| 15 Domestic Sales | 240 344 | 249 931 | 530 922 | 28 685 | 59 739 | 57 397 | 26 764 | 28 119 |
| LUBE OILS AND GREASES | | | | | | | | |
| 1 Production | 66 881 | 55 528 | 154 220 | 13 791 | 16 942 | 13 627 | 13 079 | 5 975 |
| 2 Interproduct Transfers | 61 | -5 467 | 187 | 72 | 2 | 53 | 2 | 1 |
| 4 Transfers to Refinery Feedstocks | - | - | - | - | - | - | - | - |
| 5 Interprovincial Transfers -In- | 52 468 | 44 126 | 129 742 | 11 267 | 10 619 | 10 430 | 9 511 | 10 662 |
| 6 Interprovincial Transfers -Out- | 38 191 | 40 493 | 103 529 | 11 575 | 11 978 | 9 767 | 9 836 | 5 064 |
| 7 Receipts from Reporting Companies | 2 | 1 977 | 222 | 1 | 40 | 52 | 31 | 33 |
| 8 Receipts from Non-reporting Companies | 791 | 712 | 2 766 | 792 | 370 | 236 | 104 | 141 |
| 9 Imports | 7 869 | 5 557 | 16 947 | 1 199 | 1 032 | 1 304 | 1 666 | 1 250 |
| 10 Closing Inventory | 16 515 | 10 842 | 16 835 | 16 036 | 19 030 | 18 977 | 18 725 | 15 894 |
| 11 Deliveries to Reporting Companies | 7 | 1 999 | 248 | 3 | 44 | 54 | 33 | 37 |
| 12 Exports | 8 964 | 563 | 10 423 | 40 | 183 | 682 | 108 | 171 |
| 13 Losses and Adjustments | 263 | 31 | 319 | 88 | -2 | -22 | -4 | - |
| 14 Own Consumption | 157 | 158 | 335 | 15 | 17 | 24 | 15 | 15 |
| 15 Domestic Sales | 76 651 | 65 182 | 185 071 | 15 880 | 13 791 | 15 250 | 14 657 | 15 606 |
| STILL GAS | | | | | | | | |
| 1 Production | 277 229 | 319 146 | 670 513 | 57 534 | 58 740 | 64 884 | 59 706 | 58 686 |
| 2 Interproduct Transfers | - | - | - | - | - | - | - | - |
| 7 Receipts from Reporting Companies | - | - | - | - | - | - | - | - |
| 10 Closing Inventory | - | - | - | - | - | - | - | - |
| 11 Deliveries to Reporting Companies | - | - | - | - | - | - | - | - |
| 13 Losses and Adjustments | - | - | - | - | - | - | - | - |
| 14 Own Consumption | 277 229 | 319 146 | 670 513 | 57 534 | 58 740 | 64 884 | 59 706 | 58 686 |
| 15 Domestic Sales | - | - | - | - | - | - | - | - |
| OTHER PRODUCTS | | | | | | | | |
| 1 Production | 235 430 | 147 725 | 347 474 | 4 557 | 8 021 | 14 049 | 26 362 | 34 905 |
| 2 Interproduct Transfers | -41 577 | -226 101 | -294 603 | -22 951 | -36 205 | -11 963 | -4 830 | 7 688 |
| 4 Transfers to Refinery Feedstocks | 316 866 | 284 398 | 682 211 | 72 112 | 28 013 | 60 833 | 59 765 | 74 136 |
| 5 Interprovincial Transfers -In- | 10 816 | 39 755 | 76 780 | 618 | 16 935 | 10 133 | 14 409 | 1 620 |
| 6 Interprovincial Transfers -Out- | 54 101 | 17 323 | 127 753 | 5 100 | 4 365 | 31 518 | 4 167 | 23 805 |
| 7 Receipts from Reporting Companies | 25 736 | 13 877 | 40 307 | 337 | 145 | 1 075 | 1 147 | 9 796 |
| 8 Receipts from Non-reporting Companies | 115 185 | 352 869 | 399 085 | 13 127 | 42 383 | 104 803 | 1 833 | 53 849 |
| 9 Imports | 87 500 | 206 053 | 148 765 | - | - | - | - | 3 465 |
| 10 Closing Inventory | 399 516 | 411 941 | 214 083 | 315 222 | 311 724 | 333 473 | 304 775 | 305 219 |
| 11 Deliveries to Reporting Companies | 29 711 | 14 523 | 42 416 | 337 | 161 | 1 355 | 808 | 9 610 |
| 12 Exports | 1 317 | 1 149 | 2 735 | 185 | 202 | 133 | 232 | 142 |
| 13 Losses and Adjustments | 2 433 | 51 | 2 557 | 4 | 6 | 27 | -2 | 26 |
| 14 Own Consumption | - | 74 | - | - | - | - | - | - |
| 15 Domestic Sales | 12 337 | 18 802 | 29 244 | 2 244 | 2 030 | 2 482 | 2 649 | 3 160 |

Tableau 1

Approvisionnement et utilisation, produits pétroliers, Québec, mai 2001 – fin

| Nov. 2000 | Dec. 2000 | Jan. 2001 | Feb. 2001 | March 2001 | April 2001 | May 2001 | May 2000 | |
|---------------|---------------|---------------|---------------|---------------|---------------|---------------|---------------|--|
| Nov. 2000 | Déc. 2000 | Jan. 2001 | Fév. 2001 | Mars 2001 | Avril 2001 | Mai 2001 | Mai 2000 | Mètres cubes |
| | | | | | | | | ASPHALTE |
| x | x | x | x | x | x | x | x | Production |
| x | x | x | x | x | x | x | x | Transferts d'un produit à l'autre |
| | | | | | | | | Entrées inter-provinciales |
| x | x | x | x | x | x | x | x | Sorties inter-provinciales |
| x | x | x | x | x | x | x | x | Arrivages d'autres sociétés déclarantes |
| x | x | x | x | x | x | x | x | Arrivages de sociétés non-déclarantes |
| x | x | x | x | x | x | x | x | Importations |
| x | x | x | x | x | x | x | x | Stocks à la fin de l'exercice |
| x | x | x | x | x | x | x | x | Livraisons à d'autres sociétés déclarantes |
| x | x | x | x | x | x | x | x | Exportations |
| x | x | x | x | x | x | x | x | Pertes et rectifications |
| x | x | x | x | x | x | x | x | Auto consommation |
| 59 142 | 20 409 | 21 768 | 18 645 | 32 176 | 46 781 | 69 223 | 73 492 | Ventes intérieures |
| | | | | | | | | COKE DE PÉTROLE |
| x | x | x | x | x | x | x | x | Production |
| x | x | x | x | x | x | x | x | Transferts d'un produit à l'autre |
| | | | | | | | | Entrées inter-provinciales |
| x | x | x | x | x | x | x | x | Sorties inter-provinciales |
| x | x | x | x | x | x | x | x | Arrivages d'autres sociétés déclarantes |
| x | x | x | x | x | x | x | x | Arrivages de sociétés non-déclarantes |
| x | x | x | x | x | x | x | x | Importations |
| x | x | x | x | x | x | x | x | Stocks à la fin de l'exercice |
| x | x | x | x | x | x | x | x | Livraisons à d'autres sociétés déclarantes |
| x | x | x | x | x | x | x | x | Exportations |
| x | x | x | x | x | x | x | x | Pertes et rectifications |
| x | x | x | x | x | x | x | x | Auto consommation |
| 69 017 | 22 857 | 46 740 | 57 754 | 40 100 | 61 904 | 43 433 | 24 503 | Ventes intérieures |
| | | | | | | | | HUILES & GRAISSES LUBRIF. |
| 9 527 | 14 398 | 14 591 | 12 369 | 13 829 | 2 337 | 12 402 | 15 186 | Production |
| -2 | -2 | -30 | 34 | 1 | - | -5 472 | 24 | Transferts d'un produit à l'autre |
| | | | | | | | | Transferts aux charges d'alimentation |
| 15 868 | 8 917 | 9 155 | 7 630 | 8 678 | 7 897 | 10 766 | 12 191 | Entrées inter-provinciales |
| 7 464 | 9 654 | 8 826 | 11 374 | 9 172 | 4 754 | 6 367 | 7 002 | Sorties inter-provinciales |
| 37 | 26 | 345 | 350 | 345 | 371 | 566 | 2 | Arrivages d'autres sociétés déclarantes |
| 106 | 226 | 175 | 63 | 159 | 176 | 139 | 151 | Arrivages de sociétés non-déclarantes |
| 1 432 | 1 195 | 987 | 796 | 1 113 | 998 | 1 663 | 1 986 | Importations |
| 14 763 | 16 835 | 19 879 | 17 738 | 18 981 | 13 212 | 10 842 | 16 515 | Stocks à la fin de l'exercice |
| 41 | 29 | 346 | 370 | 341 | 373 | 569 | 2 | Livraisons à d'autres sociétés déclarantes |
| 193 | 82 | 135 | 28 | 129 | 132 | 139 | 100 | Exportations |
| -7 | 3 | 7 | 16 | 16 | -11 | 3 | 25 | Pertes et rectifications |
| 57 | 35 | 18 | 50 | 51 | 22 | 17 | 94 | Auto consommation |
| 20 351 | 12 885 | 12 847 | 11 545 | 13 173 | 12 278 | 15 339 | 17 204 | Ventes intérieures |
| | | | | | | | | GAZ DE DISTILLATION |
| 44 449 | 49 285 | 68 415 | 57 385 | 64 836 | 60 532 | 67 978 | 59 086 | Production |
| - | - | - | - | - | - | - | - | Transferts d'un produit à l'autre |
| | | | | | | | | Arrivages d'autres sociétés déclarantes |
| - | - | - | - | - | - | - | - | Stocks à la fin de l'exercice |
| - | - | - | - | - | - | - | - | Livraisons à d'autres sociétés déclarantes |
| - | - | - | - | - | - | - | - | Pertes et rectifications |
| 44 449 | 49 285 | 68 415 | 57 385 | 64 836 | 60 532 | 67 978 | 59 086 | Auto consommation |
| | | | | | | | | Ventes intérieures |
| | | | | | | | | AUTRES PRODUITS |
| 2 762 | 21 388 | 33 736 | 34 981 | 17 527 | 22 397 | 39 084 | 71 927 | Production |
| -69 747 | -115 018 | 1 040 | -68 905 | -13 835 | -56 000 | -88 401 | -11 865 | Transferts d'un produit à l'autre |
| | | | | | | | | Transferts aux charges d'alimentation |
| 30 950 | 39 536 | 46 210 | 102 278 | 69 500 | 45 854 | 20 556 | 92 206 | Entrées inter-provinciales |
| 21 069 | 1 180 | 706 | 2 792 | 1 517 | 19 397 | 15 343 | 871 | Sorties inter-provinciales |
| 1 829 | 2 868 | 2 075 | 2 702 | 3 774 | 8 772 | - | 18 047 | Arrivages d'autres sociétés déclarantes |
| 1 834 | 237 | 6 566 | 1 039 | 298 | 3 706 | 2 268 | 429 | Arrivages de sociétés non-déclarantes |
| 8 557 | 59 348 | 22 443 | 111 956 | 57 172 | 46 187 | 115 111 | 55 907 | Importations |
| 27 000 | 30 800 | 63 434 | 50 885 | 51 434 | - | 40 300 | 27 000 | Stocks à la fin de l'exercice |
| 261 372 | 214 083 | 278 080 | 301 718 | 337 712 | 314 915 | 411 941 | 399 516 | Livraisons à d'autres sociétés déclarantes |
| 202 | 232 | 12 125 | 214 | 271 | 254 | 1 659 | 507 | Exportations |
| 383 | 141 | 241 | 126 | 238 | 237 | 307 | 444 | Pertes et rectifications |
| -9 | 72 | -2 | 19 | 21 | 11 | 2 | -435 | Auto consommation |
| | | | | | | | | |
| 1 967 | 2 375 | 3 279 | 3 771 | 4 315 | 3 356 | 4 081 | 2 491 | Ventes intérieures |

Table 1
Supply and Disposition of Petroleum Products, Atlantic Provinces and Quebec, May 2001

| Cubic metres | Cum. 2000 | Cum. 2001 | Year 2000 | June 2000 | July 2000 | Aug. 2000 | Sept. 2000 | Oct. 2000 |
|--|-------------------|-------------------|-------------------|------------------|------------------|------------------|------------------|------------------|
| | Cum. 2000 | Cum. 2001 | Année 2000 | Jun 2000 | Juillet 2000 | Août 2000 | Sept. 2000 | Oct. 2000 |
| 1 Domestic Crude and Equivalent Received | 341 795 | 1 099 036 | 1 071 315 | 52 468 | 117 106 | 77 791 | 21 575 | 69 092 |
| A Western Canada | - | - | - | - | - | - | - | - |
| B Eastern Canada | 341 795 | 1 099 036 | 1 071 315 | 52 468 | 117 106 | 77 791 | 21 575 | 69 092 |
| 2 Total Imports of Crude and Equivalent | 16 890 290 | 18 405 275 | 40 397 658 | 3 156 506 | 3 706 603 | 3 601 681 | 3 129 911 | 2 483 382 |
| A Algeria | 1 490 893 | 1 347 757 | 3 386 972 | 331 908 | 163 923 | 166 129 | 150 860 | 315 835 |
| B Iran | - | - | - | - | - | - | - | - |
| C Iraq | 787 121 | 2 269 161 | 2 745 804 | 340 642 | 445 383 | 298 849 | 254 523 | 87 468 |
| D Kuwait | - | - | - | - | - | - | - | - |
| E Libya | - | - | - | - | - | - | - | - |
| F Mexico | 600 167 | 553 049 | 1 550 387 | 109 651 | 105 580 | 209 126 | 190 153 | 20 696 |
| G Nigeria | 1 172 573 | 479 921 | 1 695 898 | - | 150 539 | - | 213 986 | - |
| H Norway | 6 414 222 | 5 787 732 | 15 316 606 | 1 224 568 | 1 574 181 | 1 188 479 | 1 361 362 | 807 297 |
| I Saudi Arabia | 1 279 246 | 1 336 165 | 3 377 654 | 332 756 | 333 059 | 334 895 | 103 680 | 330 705 |
| J United Arab Emirates | - | - | - | - | - | - | - | - |
| K United Kingdom | 2 771 659 | 4 651 087 | 6 024 890 | 363 418 | 388 071 | 412 766 | 505 747 | 364 666 |
| L United States | - | - | - | - | - | - | - | - |
| M Venezuela | 1 886 384 | 1 274 216 | 4 618 656 | 453 563 | 545 867 | 588 175 | 349 600 | 407 851 |
| N Others | 488 025 | 706 187 | 1 680 791 | - | - | 403 262 | - | 148 844 |
| 3 Total Crude and Equiv. Rec. by Refineries (1+2) | 17 232 085 | 19 504 311 | 41 468 973 | 3 208 974 | 3 823 709 | 3 679 472 | 3 151 486 | 2 552 454 |
| A By Pipeline | 5 150 303 | 5 241 509 | 12 749 234 | 1 008 568 | 1 094 295 | 1 178 434 | 1 028 765 | 1 079 053 |
| B By Other Means | 12 081 782 | 14 262 802 | 28 719 739 | 2 200 406 | 2 729 414 | 2 501 038 | 2 122 721 | 1 473 401 |
| 4 Opening Inventory Crude | 2 006 450 | 2 275 672 | 2 006 450 | 2 192 052 | 2 041 440 | 2 345 087 | 2 522 243 | 2 311 629 |
| 5 Closing Inventory Crude | 2 275 672 | 2 690 235 | 2 275 672 | 2 041 440 | 2 345 087 | 2 522 243 | 2 311 629 | 1 777 779 |
| 6 Losses and Adjustments | 1 | -1 | -1 | - | - | - | - | - |
| 7 Crude and Equivalent Charged | 17 046 462 | 19 089 749 | 41 199 752 | 3 359 586 | 3 520 062 | 3 502 316 | 3 362 100 | 3 086 304 |
| A Conventional Crude Light | 12 477 441 | 14 468 913 | 29 704 020 | 2 302 438 | 2 448 076 | 2 297 550 | 2 318 009 | 2 289 036 |
| B Conventional Crude Heavy | 4 568 039 | 4 620 836 | 11 398 614 | 1 022 926 | 1 051 594 | 1 167 611 | 1 039 744 | 797 268 |
| C Synthetic Crude Oil | - | - | - | - | - | - | - | - |
| D Crude Bitumen | - | - | - | - | - | - | - | - |
| E Condensate and Pentanes | 1 002 | - | 97 118 | 34 222 | 20 392 | 37 155 | 4 347 | - |
| 8 Other Materials Charged | 747 603 | 966 873 | 1 972 671 | 200 152 | 132 138 | 125 695 | 161 856 | 250 736 |
| A Crude Tops | 288 355 | 563 353 | 928 364 | 125 684 | 102 717 | 63 639 | 72 372 | 43 789 |
| B Crude Bottoms | 125 948 | 95 894 | 319 930 | - | - | - | 27 428 | 130 992 |
| C LPG's | 15 345 | 21 658 | 39 871 | 2 309 | 1 076 | 1 163 | 1 922 | 1 739 |
| D Natural Gas | 25 192 | 21 894 | 64 109 | 3 424 | 3 768 | 3 802 | 6 800 | 6 788 |
| E Lubcs for Reprocessing | - | - | - | - | - | - | - | - |
| F Other Feedstocks | 292 763 | 264 074 | 620 397 | 68 735 | 24 577 | 57 091 | 53 334 | 67 428 |
| 9 Total Feedstocks Charged (7+8) | 17 794 085 | 20 056 622 | 43 172 423 | 3 559 738 | 3 652 200 | 3 628 011 | 3 523 956 | 3 337 040 |
| 10 Refinery Losses | -572 258 | -771 110 | -1 320 106 | -98 695 | -99 655 | -106 540 | -105 314 | -77 240 |
| Total, All Products | | | | | | | | |
| 1 Refinery Production | 18 366 343 | 20 827 732 | 44 492 529 | 3 658 433 | 3 751 855 | 3 734 551 | 3 629 270 | 3 414 280 |
| 4 Transfers to Refinery Feedstocks | 747 603 | 966 873 | 1 972 671 | 200 152 | 132 138 | 125 695 | 161 856 | 250 736 |
| 5 Interprovincial Transfers -In- | 1 498 997 | 1 585 292 | 3 915 528 | 332 853 | 333 725 | 314 901 | 378 537 | 343 314 |
| 6 Interprovincial Transfers -Out- | 2 760 818 | 3 024 011 | 7 431 786 | 693 413 | 688 969 | 663 324 | 645 931 | 659 776 |
| 7 Receipts from Reporting Companies | 7 120 827 | 7 176 140 | 17 475 262 | 1 413 664 | 1 341 699 | 1 511 484 | 1 417 818 | 1 555 250 |
| 8 Receipts from Non-reporting Companies | 185 516 | 475 108 | 592 009 | 25 862 | 43 994 | 108 416 | 19 502 | 71 775 |
| 9 Imports | 2 258 304 | 3 182 349 | 6 439 053 | 412 002 | 539 173 | 437 160 | 749 625 | 745 570 |
| 10 Closing Inventory | 3 307 650 | 3 158 223 | 2 833 871 | 3 112 945 | 3 229 414 | 3 142 532 | 3 194 411 | 3 249 002 |
| 11 Deliveries to Reporting Companies | 7 112 190 | 7 162 234 | 17 489 129 | 1 418 163 | 1 347 790 | 1 498 764 | 1 435 400 | 1 540 796 |
| 12 Exports | 5 116 245 | 7 427 002 | 12 503 709 | 1 023 127 | 1 054 330 | 1 076 313 | 1 053 095 | 680 002 |
| 13 Losses and Adjustments | 12 471 | 2 252 | 23 270 | 1 641 | 2 994 | 2 155 | 1 264 | 792 |
| 14 Own Consumption | 1 009 088 | 1 302 232 | 2 439 590 | 202 360 | 207 879 | 201 942 | 193 267 | 173 692 |
| 15 Domestic Sales | 12 334 503 | 13 037 665 | 31 190 936 | 2 498 663 | 2 459 877 | 2 625 201 | 2 652 060 | 2 769 804 |

Tableau 1

Approvisionnement et utilisation, produits pétroliers, Provinces de l'Atlantique et Québec, mai 2001

| Nov. 2000 | Dec. 2000 | Jan. 2001 | Feb. 2001 | March 2001 | April 2001 | May 2001 | May 2000 | | | |
|------------------|------------------|------------------|------------------|------------------|-------------------|------------------|------------------|--|---|-----------|
| Nov. 2000 | Déc. 2000 | Jan. 2001 | Fév. 2001 | Mars 2001 | Avril 2001 | Mai 2001 | Mai 2000 | | Mètres cubes | |
| 268 124 | 123 364 | - | 255 089 | 327 108 | 202 939 | 313 900 | 106 077 | | Arrivages de pétrole brut et équiv. domestique | 1 |
| 268 124 | 123 364 | - | 255 089 | 327 108 | 202 939 | 313 900 | 106 077 | | de l'ouest du Canada | A |
| | | | | | | | | | de l'est du Canada | B |
| 3 674 863 | 3 754 442 | 4 367 468 | 3 115 261 | 3 889 089 | 3 182 898 | 3 850 559 | 3 411 057 | | Total des importations de brut et d'équivalents | 2 |
| 317 253 | 450 171 | 323 245 | 316 065 | - | 162 240 | 546 207 | 418 045 | | Algérie | A |
| | | | | | | | | | Iran | B |
| 531 818 | - | 589 488 | 341 902 | 565 934 | 466 647 | 305 190 | - | | Iraq | C |
| | | | | | | | | | Koweït | D |
| 210 159 | 104 855 | 105 163 | - | 187 428 | 126 444 | 134 014 | 179 379 | | Lybie | E |
| | 158 800 | 135 273 | 111 268 | 85 130 | 148 250 | - | 96 471 | | Mexique | F |
| 1 418 086 | 1 328 411 | 1 268 317 | 1 359 161 | 1 290 454 | 824 727 | 1 045 073 | 1 275 210 | | Nigeria | G |
| 335 868 | 327 445 | 332 362 | - | 337 798 | 330 781 | 335 224 | 306 241 | | Norvège | H |
| | | | | | | | | | Arabie Saoudite | I |
| 583 323 | 635 240 | 1 138 934 | 986 865 | 902 653 | 691 077 | 931 558 | 584 565 | | Émirats Arabes Unis | J |
| | | | | | | | | | Royaume-Uni | K |
| 171 418 | 215 798 | 103 215 | - | 324 665 | 293 043 | 553 293 | 360 546 | | États Unis | L |
| 106 938 | 533 722 | 371 471 | - | 195 027 | 139 689 | - | 190 600 | | Vénézuéla | M |
| | | | | | | | | | Autres | N |
| 3 942 987 | 3 877 806 | 4 367 468 | 3 370 350 | 4 216 197 | 3 385 837 | 4 164 459 | 3 517 134 | | Total arriv. de brut et équiv. aux raffls. (1+2) | 3 |
| 1 102 357 | 1 107 459 | 1 063 374 | 994 878 | 1 222 839 | 898 199 | 1 062 219 | 1 005 538 | | Par pipe-line | A |
| 2 840 630 | 2 770 347 | 3 304 094 | 2 375 472 | 2 993 358 | 2 487 638 | 3 102 240 | 2 511 596 | | Par d'autres moyens | B |
| 1 777 779 | 2 015 241 | 2 275 672 | 2 596 881 | 2 366 311 | 2 606 583 | 2 368 648 | 1 968 676 | | Stocks de brut - Début | 4 |
| 2 015 241 | 2 275 672 | 2 596 881 | 2 366 311 | 2 606 583 | 2 368 648 | 2 690 235 | 2 192 052 | | Stocks de brut - Fin | 5 |
| -1 | -1 | - | -3 | 1 | - | 1 | 4 | | Pertes et rectifications | 6 |
| 3 705 526 | 3 617 376 | 4 046 259 | 3 600 923 | 3 975 924 | 3 623 772 | 3 842 871 | 3 293 754 | | Brut et équiv. introduit | 7 |
| 2 888 177 | 2 683 293 | 3 086 217 | 2 795 871 | 2 899 629 | 2 827 126 | 2 860 070 | 2 247 483 | | Brut conventionnel léger | A |
| 817 349 | 934 083 | 960 042 | 805 052 | 1 076 295 | 796 646 | 982 801 | 1 045 269 | | Brut conventionnel lourd | B |
| | | | | | | | | | Pétrole brut synthétique | C |
| | | | | | | | | | Pétrole bitumineux lourd | D |
| | | | | | | | 1 002 | | Condensats et pentanes | E |
| 175 529 | 178 962 | 257 565 | 159 857 | 257 712 | 126 280 | 165 459 | 130 516 | | Autres matières utilisées | 8 |
| 101 500 | 130 308 | 148 256 | 40 001 | 164 329 | 78 101 | 132 666 | 34 528 | | Produits de décantation | A |
| 35 562 | - | 53 931 | 12 018 | 19 293 | - | 10 652 | 1 604 | | Résidus de brut | B |
| 7 348 | 8 969 | 9 001 | 4 394 | 4 504 | 2 252 | 1 507 | 1 856 | | GPL | C |
| 8 203 | 6 132 | 5 658 | 3 799 | 3 609 | 5 267 | 3 561 | 4 583 | | Gaz naturel | D |
| | | | | | | | | | Lubrifiants recyclables | E |
| 22 916 | 33 553 | 40 719 | 99 645 | 65 977 | 40 660 | 17 073 | 87 945 | | Autres charges d'alimentation | F |
| 3 881 055 | 3 798 338 | 4 303 824 | 3 760 780 | 4 233 836 | 3 750 052 | 4 008 330 | 3 424 270 | | Total charges d'alimentation (7+8) | 9 |
| -120 719 | -139 685 | -169 687 | -162 797 | -146 005 | -161 442 | -131 179 | -114 610 | | Pertes en raffinerie | 10 |
| 4 001 774 | 3 936 023 | 4 473 511 | 3 923 577 | 4 379 641 | 3 911 494 | 4 139 509 | 3 538 880 | | Total, tous les produits | |
| | | | | | | | | | Production des raffineries | 1 |
| 175 529 | 178 962 | 257 565 | 159 857 | 257 712 | 126 280 | 165 459 | 130 516 | | Retour pour alimentation des raffineries | 4 |
| 354 399 | 358 802 | 273 000 | 323 529 | 363 090 | 306 548 | 319 125 | 279 419 | | Entrées inter-provinciales | 5 |
| 642 179 | 677 376 | 679 735 | 562 359 | 621 361 | 503 574 | 656 982 | 660 217 | | Sorties inter-provinciales | 6 |
| 1 389 817 | 1 724 703 | 1 642 167 | 1 503 670 | 1 467 291 | 1 274 547 | 1 288 465 | 1 435 117 | | Arrivages d'autres sociétés déclarantes | 7 |
| 39 610 | 97 334 | 70 938 | 138 999 | 80 852 | 61 049 | 123 270 | 60 350 | | Arrivages de sociétés non-déclarantes | 8 |
| 752 834 | 544 385 | 699 232 | 607 414 | 543 499 | 569 520 | 762 684 | 344 348 | | Importations | 9 |
| 3 343 927 | 2 833 871 | 2 929 915 | 2 969 724 | 3 151 466 | 3 205 299R | 3 158 223 | 3 307 650 | | Stocks à la fin de l'exercice | 10 |
| 1 418 120 | 1 717 906 | 1 646 031 | 1 506 066 | 1 460 131 | 1 256 125 | 1 293 881 | 1 435 261 | | Livraisons à d'autres sociétés déclarantes | 11 |
| 1 073 342 | 1 427 255 | 1 422 997 | 1 357 531 | 1 366 015 | 1 523 001 | 1 757 458 | 874 987 | | Exportations | 12 |
| 750 | 1 203 | -39 | 1 075 | 543 | 548 | 125 | 1 401 | | Pertes et rectifications | 13 |
| 213 413 | 237 949 | 286 251 | 247 157 | 271 559 | 246 916 | 250 349 | 190 771 | | Auto consommation | 14 |
| 2 920 176 | 2 930 652 | 2 770 264 | 2 623 335 | 2 675 310 | 2 412 881R | 2 555 875 | 2 505 796 | | Ventes Intérieures | 15 |

Table 1

Supply and Disposition of Petroleum Products, Atlantic Provinces and Quebec, May 2001 – Continued

| Cubic metres | Cum. 2000 | Cum. 2001 | Year 2000 | June 2000 | July 2000 | Aug. 2000 | Sept. 2000 | Oct. 2000 |
|---|----------------|----------------|----------------|---------------|---------------|---------------|---------------|---------------|
| | Cum. 2000 | Cum. 2001 | Année 2000 | Juin 2000 | Juillet 2000 | Août 2000 | Sept. 2000 | Oct. 2000 |
| PROPANE & PROPANE MIXES | | | | | | | | |
| 1 Production | 286 636 | 430 984 | 691 787 | 55 471 | 53 073 | 46 491 | 49 368 | 47 578 |
| 2 Interproduct Transfers | -9 237 | -29 525 | -16 649 | 3 539 | 2 377 | 3 144 | -2 075 | -6 335 |
| A. Portion transferred to petro-chemicals | - | - | - | - | - | - | - | - |
| 3 Net Production | 277 399 | 401 459 | 675 138 | 59 010 | 55 450 | 49 635 | 47 293 | 41 243 |
| 4 Transfers to Refinery Feedstocks | - | - | - | - | - | - | - | - |
| 5 Interprovincial Transfers -In- | 36 389 | 50 781 | 91 990 | 7 829 | 5 011 | 5 590 | 5 412 | 6 238 |
| 6 Interprovincial Transfers -Out- | 44 742 | 51 358 | 106 909 | 11 733 | 5 284 | 6 492 | 5 765 | 6 587 |
| 7 Receipts from Reporting Companies | 15 845 | 11 423 | 38 286 | 3 886 | 2 187 | 2 014 | 1 144 | 6 495 |
| 8 Receipts from Non-reporting Companies | 39 763 | 54 848 | 92 289 | 8 375 | 10 | 715 | 11 269 | 4 679 |
| 9 Imports | 1 255 | 471 | 1 255 | - | - | - | - | - |
| 10 Closing Inventory | 28 364 | 5 232 | 37 828 | 31 543 | 34 221 | 22 299 | 29 320 | 30 141 |
| 11 Deliveries to Reporting Companies | 16 977 | 11 167 | 35 652 | 3 862 | 3 102 | 1 595 | 1 144 | 3 796 |
| 12 Exports | 18 589 | 116 408 | 72 996 | 12 562 | 7 842 | 11 992 | 3 817 | 7 091 |
| 13 Losses and Adjustments | 1 258 | -3 | 1 644 | 430 | 1 | 76 | -108 | -38 |
| 14 Own Consumption | 30 080 | 68 997 | 53 833 | 1 396 | 316 | 6 | 4 753 | 1 335 |
| 15 Domestic Sales | 255 432 | 303 651 | 614 887 | 45 938 | 43 435 | 49 715 | 42 726 | 39 063 |
| 16 Total Exports (N.E.B.145) | 203 734 | 260 512 | 455 294 | 26 252 | 23 444 | 24 088 | 24 676 | 34 946 |
| BUTANE & BUTANE MIXES | | | | | | | | |
| 1 Production | 206 321 | 185 798 | 475 866 | 39 786 | 46 317 | 62 946 | 34 525 | 20 039 |
| 2 Interproduct Transfers | -103 496 | -184 132 | -299 186 | -10 430 | -12 322 | -19 226 | -22 898 | -22 087 |
| A. Portion transferred to petro-chemicals | - | - | - | - | - | - | - | - |
| 3 Net Production | 102 825 | 1 666 | 176 680 | 29 356 | 33 995 | 43 720 | 11 627 | -2 048 |
| 4 Transfers to Refinery Feedstocks | 15 345 | 21 658 | 39 871 | 2 309 | 1 076 | 1 163 | 1 922 | 1 739 |
| 5 Interprovincial Transfers -In- | - | 1 196 | - | - | - | - | - | - |
| 6 Interprovincial Transfers -Out- | - | - | - | - | - | - | - | - |
| 7 Receipts from Reporting Companies | - | - | 798 | - | - | - | - | 798 |
| 8 Receipts from Non-reporting Companies | 23 074 | 56 675 | 82 938 | 2 357 | 1 076 | 1 163 | 5 486 | 11 375 |
| 9 Imports | 30 462 | 65 477 | 152 076 | 1 981 | 5 607 | 6 020 | 25 586 | 27 922 |
| 10 Closing Inventory | 34 955 | 11 292 | 19 890 | 29 891 | 22 572 | 19 986 | 21 830 | 20 797 |
| 11 Deliveries to Reporting Companies | - | - | 798 | - | - | - | - | 798 |
| 12 Exports | - | 13 806 | - | - | - | - | - | - |
| 13 Losses and Adjustments | 51 | 76 | 131 | -1 | -4 | 95 | 41 | -40 |
| 14 Own Consumption | 73 210 | 38 230 | 194 275 | 15 244 | 22 574 | 12 739 | 23 323 | 25 748 |
| 15 Domestic Sales | 66 710 | 59 842 | 191 437 | 21 206 | 24 351 | 39 492 | 15 569 | 10 835 |
| 16 Total Exports (N.E.B.145) | 18 141 | - | 41 129 | 15 283 | 2 987 | 3 711 | 446 | 561 |
| PETRO-CHEMICAL FEEDSTOCKS | | | | | | | | |
| 1 Production | 318 801 | 262 496 | 714 208 | 63 154 | 63 621 | 62 116 | 49 151 | 60 479 |
| 2 Interproduct Transfers | 16 308 | 5 058 | 35 964 | 4 329 | 4 685 | 2 911 | 3 797 | 1 742 |
| A. Backflow to refinery of energy by products | - | - | - | - | - | - | - | - |
| 3 Net Production | 335 109 | 267 554 | 750 172 | 67 483 | 68 306 | 65 027 | 52 948 | 62 221 |
| 4 Transfers to Refinery Feedstocks | 520 | 911 | 1 092 | - | 332 | - | 239 | - |
| 5 Interprovincial Transfers -In- | - | 72 | 6 295 | 1 758 | 4 537 | - | - | - |
| 6 Interprovincial Transfers -Out- | 79 314 | 60 696 | 179 262 | 20 178 | 17 975 | 13 384 | 17 172 | 11 366 |
| 7 Receipts from Reporting Companies | 699 | 15 873 | 4 278 | - | - | - | 698 | - |
| 8 Receipts from Non-reporting Companies | 1 173 | 4 147 | 2 797 | 599 | 100 | 75 | - | - |
| 9 Imports | - | - | - | - | - | - | - | - |
| 10 Closing Inventory | 60 416 | 33 484 | 44 547 | 51 142 | 36 701 | 40 738 | 32 210 | 47 550 |
| 11 Deliveries to Reporting Companies | 699 | 15 267 | 4 278 | - | - | - | 698 | - |
| 12 Exports | 141 599 | 129 954 | 301 613 | 37 453 | 34 545 | 17 587 | 21 239 | 12 795 |
| 13 Losses and Adjustments | 159 | 33 | 925 | 66 | 144 | 103 | 193 | -16 |
| 14 Own Consumption | 39 | 142 | 130 | - | - | - | - | - |
| 15 Domestic Sales | 89 429 | 91 706 | 266 889 | 21 417 | 34 388 | 29 991 | 22 633 | 22 736 |
| NAPHTHA SPECIALTIES | | | | | | | | |
| 1 Production | 10 946 | 12 333 | 28 039 | 2 843 | 4 600 | 1 824 | 2 010 | 2 369 |
| 2 Interproduct Transfers | -63 | 473 | 794 | 252 | 185 | 87 | 175 | 40 |
| 3 Net Production | 10 883 | 12 806 | 28 833 | 3 095 | 4 785 | 1 911 | 2 185 | 2 409 |
| 4 Transfers to Refinery Feedstocks | - | - | - | - | - | - | - | - |
| 5 Interprovincial Transfers -In- | 431 | 368 | 1 007 | 97 | 72 | 88 | 91 | 57 |
| 6 Interprovincial Transfers -Out- | 452 | 579 | 1 097 | 111 | 150 | 88 | 42 | 146 |
| 7 Receipts from Reporting Companies | - | - | - | - | - | - | - | - |
| 8 Receipts from Non-reporting Companies | 607 | 335 | 944 | 5 | 5 | 237 | 9 | - |
| 9 Imports | - | - | - | - | - | - | - | - |
| 10 Closing Inventory | 5 029 | 5 949 | 5 679 | 5 018 | 6 648 | 5 664 | 5 194 | 5 394 |
| 11 Deliveries to Reporting Companies | - | - | - | - | - | - | - | - |
| 12 Exports | - | - | - | - | - | - | - | - |
| 13 Losses and Adjustments | 7 | 3 | 16 | -1 | 3 | 1 | - | - |
| 14 Own Consumption | - | 2 | 1 | - | - | - | 1 | - |
| 15 Domestic Sales | 13 836 | 12 655 | 31 394 | 3 098 | 3 079 | 3 131 | 2 712 | 2 120 |

Tableau 1

Approvisionnement et utilisation, produits pétroliers, Provinces de l'Atlantique et Québec, mai 2001 – suite

| Nov. 2000 | Dec. 2000 | Jan. 2001 | Feb. 2001 | March 2001 | April 2001 | May 2001 | May 2000 | |
|----------------|----------------|----------------|----------------|---------------|---------------|---------------|---------------|---|
| Nov. 2000 | Déc. 2000 | Jan. 2001 | Fév. 2001 | Mars 2001 | Avril 2001 | Mai 2001 | Mai 2000 | Mètres cubes |
| 74 711 | 78 459 | 87 495 | 82 644 | 96 184 | 86 947 | 77 714 | 60 270 | PROPANE & MÉL DE PROPANE |
| -6 100 | -1 962 | 2 740 | -14 443 | -13 261 | -3 981 | -580 | 949 | Production |
| - | - | - | - | - | - | - | - | Transferts d'un produit à l'autre |
| 68 611 | 76 497 | 90 235 | 68 201 | 82 923 | 82 966 | 77 134 | 61 219 | Partie transférée aux charges pétrochimiques |
| - | - | - | - | - | - | - | - | Production nette |
| - | - | - | - | - | - | - | - | Transferts aux charges d'alimentation |
| 11 217 | 14 304 | 17 853 | 16 499 | 7 166 | 4 828 | 4 435 | 5 949 | Entrées inter-provinciales |
| 11 268 | 15 038 | 18 078 | 16 708 | 7 309 | 4 828 | 4 435 | 11 098 | Sorties inter-provinciales |
| 4 606 | 2 109 | 2 214 | 2 100 | 2 153 | 2 095 | 2 861 | 556 | Arrivages d'autres sociétés déclarantes |
| 11 285 | 16 193 | 22 777 | 10 575 | 9 328 | 8 333 | 3 835 | 234 | Arrivages de sociétés non-déclarantes |
| - | - | - | - | - | 471 | - | 1 027 | Importations |
| 38 403 | 37 828 | 45 580 | 24 161 | 14 039 | 15 240 | 5 232 | 28 364 | Stocks à la fin de l'exercice |
| 4 095 | 1 081 | 2 207 | 2 100 | 2 160 | 1 839 | 2 861 | 1 715 | Livraisons à d'autres sociétés déclarantes |
| 4 415 | 6 688 | 4 640 | 3 882 | 30 267 | 35 259 | 42 360 | 8 476 | Exportations |
| -4 | 29 | - | - | - | -2 | -1 | -16 | Pertes et rectifications |
| 3 000 | 12 947 | 14 818 | 16 198 | 15 892 | 12 118 | 9 971 | 984 | Auto consommation |
| 64 683 | 73 895 | 85 584 | 79 906 | 56 064 | 43 450 | 38 647 | 48 641 | Ventes intérieures |
| 43 654 | 74 500 | 69 177 | 52 385 | 72 647' | 66 303' | - | 39 256 | Exportations totales (O.N.E.145) |
| 36 609 | 29 323 | 38 988 | 40 599 | 49 932 | 20 305 | 35 974 | 59 879 | BUTANE ET MÉL DE BUTANE |
| -55 015 | -53 712 | -62 190 | -51 829 | -32 493 | -18 823 | -18 797 | -11 032 | Production |
| - | - | - | - | - | - | - | - | Transferts d'un produit à l'autre |
| -18 406 | -24 389 | -23 202 | -11 230 | 17 439 | 1 482 | 17 177 | 48 847 | Partie transférée aux charges pétrochimiques |
| - | - | - | - | - | - | - | - | Production nette |
| 7 348 | 8 969 | 9 001 | 4 394 | 4 504 | 2 252 | 1 507 | 1 856 | Transferts aux charges d'alimentation |
| - | - | - | 1 196 | - | - | - | - | Entrées inter-provinciales |
| - | - | - | - | - | - | - | - | Sorties inter-provinciales |
| 18 203 | 20 204 | 22 557 | 14 772 | 12 594 | 5 245 | 1 507 | 1 856 | Arrivages d'autres sociétés déclarantes |
| 29 501 | 24 997 | 22 276 | 13 710 | 3 204 | 15 520 | 10 767 | 2 958 | Arrivages de sociétés non-déclarantes |
| 26 681 | 19 890 | 12 822 | 14 606 | 12 044 | 9 152 | 11 292 | 34 955 | Importations |
| - | - | - | - | 7 914 | 5 892 | - | - | Stocks à la fin de l'exercice |
| -10 | -1 | 60 | 17 | -1 | - | - | 19 | Livraisons à d'autres sociétés déclarantes |
| 12 972 | 8 465 | 12 498 | 4 775 | 13 448 | 3 089 | 4 420 | 20 122 | Exportations |
| 3 104 | 10 170 | 7 148 | 7 478 | 9 934 | 13 906 | 21 384 | 27 929 | Pertes et rectifications |
| - | - | - | - | - | - | - | - | Auto consommation |
| - | - | - | - | - | - | - | 17 467 | Ventes intérieures |
| - | - | - | - | - | - | - | - | Exportations totales (O.N.E.145) |
| 44 389 | 52 497 | 49 685 | 56 671 | 51 800 | 50 105 | 54 235 | 61 725 | CHARGES PÉTROCHIMIQUES |
| -55 | 2 247 | 2 380 | 2 641 | -7 218 | 3 224 | 4 031 | 2 982 | Production |
| - | - | - | - | - | - | - | - | Transferts d'un produit à l'autre |
| 44 334 | 54 744 | 52 065 | 59 312 | 44 582 | 53 329 | 58 266 | 84 707 | Renvois à la raffinerie de sous-produits énergétiques |
| - | 1 | - | 911 | - | - | - | 245 | Production nette |
| - | - | 72 | - | - | - | - | - | Transferts aux charges d'alimentation |
| 10 734 | 9 139 | 11 004 | 8 464 | 17 133 | 12 259 | 11 836 | 11 596 | Entrées inter-provinciales |
| - | 2 881 | 4 818 | 3 613 | - | 7 442 | - | - | Sorties inter-provinciales |
| 850 | - | - | - | 1 076 | 1 015 | 2 056 | - | Arrivages d'autres sociétés déclarantes |
| - | - | - | - | - | - | - | - | Arrivages de sociétés non-déclarantes |
| 41 111 | 44 547 | 33 422 | 53 219 | 51 388 | 41 028 | 33 484 | 60 416 | Importations |
| - | 2 881 | 4 818 | 3 613 | - | 2 702 | 4 134 | - | Stocks à la fin de l'exercice |
| 18 191 | 18 204 | 34 160 | 14 756 | 13 314 | 38 831 | 28 893 | 6 507 | Livraisons à d'autres sociétés déclarantes |
| 120 | 156 | 18 | 4 | 5 | 6 | - | 22 | Exportations |
| 45 | 46 | - | 10 | - | 9 | 123 | - | Pertes et rectifications |
| 22 533 | 23 762 | 18 080 | 15 370 | 17 037 | 18 339 | 22 880 | 22 387 | Auto consommation |
| - | - | - | - | - | - | - | - | Ventes intérieures |
| 1 231 | 2 216 | 848 | 4 305 | 2 273 | 2 651 | 2 256 | 1 428 | PRODUITS SPÉCIAUX À BASE DE NAPHTHE |
| 98 | 20 | 119 | -3 | 81 | 4 | 272 | 121 | Production |
| 1 329 | 2 236 | 967 | 4 302 | 2 354 | 2 655 | 2 528 | 1 549 | Transferts d'un produit à l'autre |
| - | - | - | - | - | - | - | - | Production nette |
| - | - | - | - | - | - | - | - | Transferts aux charges d'alimentation |
| 98 | 73 | 92 | 52 | 58 | 75 | 91 | 77 | Entrées inter-provinciales |
| 64 | 44 | 111 | 112 | 86 | 84 | 186 | 115 | Sorties inter-provinciales |
| - | - | - | - | - | - | - | - | Arrivages d'autres sociétés déclarantes |
| - | 81 | - | 161 | 6 | 45 | 123 | 381 | Arrivages de sociétés non-déclarantes |
| - | - | - | - | - | - | - | - | Importations |
| 5 218 | 5 679 | 4 694 | 7 391 | 6 868 | 7 080 | 5 949 | 5 029 | Stocks à la fin de l'exercice |
| - | - | - | - | - | - | - | - | Livraisons à d'autres sociétés déclarantes |
| - | - | - | - | - | - | - | - | Exportations |
| 4 | 2 | 3 | 1 | -1 | - | - | 2 | Pertes et rectifications |
| - | - | - | 2 | - | - | - | - | Auto consommation |
| 1 535 | 1 883 | 1 930 | 1 703 | 2 856 | 2 479 | 3 687 | 2 527 | Ventes intérieures |

Table 1

Supply and Disposition of Petroleum Products, Atlantic Provinces and Quebec, May 2001 – Continued

| Cubic metres | Cum. 2000 | Cum. 2001 | Year 2000 | June 2000 | July 2000 | Aug. 2000 | Sept. 2000 | Oct. 2000 |
|---|------------------|------------------|-------------------|------------------|------------------|------------------|------------------|------------------|
| | Cum. 2000 | Cum. 2001 | Année 2000 | Juin 2000 | Juillet 2000 | AOût 2000 | Sept. 2000 | Oct. 2000 |
| AVIATION GASOLINE | | | | | | | | |
| 1 Production | 18 342 | 12 158 | 56 731 | 4 067 | 10 311 | 8 387 | 6 093 | 1 655 |
| 2 Interproduct Transfers | -196 | -114 | -402 | -16 | -20 | -99 | -30 | -19 |
| 3 Net Production | 18 146 | 12 044 | 56 329 | 4 051 | 10 291 | 8 288 | 6 063 | 1 636 |
| 4 Transfers to Refinery Feedstocks | - | - | - | - | - | - | - | - |
| 5 Interprovincial Transfers -In- | 2 596 | 1 868 | 5 121 | 440 | 486 | 548 | 293 | 327 |
| 6 Interprovincial Transfers -Out- | 9 704 | 8 083 | 28 290 | 3 749 | 3 587 | 4 243 | 3 305 | 2 594 |
| 7 Receipts from Reporting Companies | 16 758 | 19 829 | 48 882 | 5 396 | 6 277 | 7 155 | 5 985 | 4 243 |
| 8 Receipts from Non-reporting Companies | - | - | - | - | - | - | - | - |
| 9 Imports | - | - | - | - | - | - | - | - |
| 10 Closing Inventory | 9 762 | 3 296 | 6 338 | 6 450 | 10 406 | 9 817 | 8 872 | 6 736 |
| 11 Deliveries to Reporting Companies | 17 143 | 19 883 | 49 077 | 5 349 | 6 224 | 7 568 | 5 748 | 3 973 |
| 12 Exports | 883 | 1 024 | 9 076 | 224 | 383 | 652 | 597 | 488 |
| 13 Losses and Adjustments | 45 | 80 | 183 | 7 | 8 | 62 | 3 | 46 |
| 14 Own Consumption | - | - | - | - | - | - | - | - |
| 15 Domestic Sales | 7 336 | 7 713 | 24 741 | 3 670 | 2 896 | 4 055 | 3 633 | 1 241 |
| MOTOR GASOLINE | | | | | | | | |
| 1 Production | 6 729 797 | 7 922 828 | 16 438 954 | 1 441 165 | 1 419 919 | 1 369 137 | 1 283 084 | 1 212 808 |
| 2 Interproduct Transfers | 196 307 | 298 369 | 569 139 | 33 744 | 34 230 | 33 741 | 39 941 | 30 024 |
| 3 Net Production | 6 926 104 | 8 221 197 | 17 008 093 | 1 474 909 | 1 454 149 | 1 402 878 | 1 323 025 | 1 242 832 |
| 4 Transfers to Refinery Feedstocks | 4 083 | 3 972 | 78 910 | 10 910 | 21 240 | 923 | 6 786 | 34 968 |
| 5 Interprovincial Transfers -In- | 422 170 | 409 346 | 1 154 300 | 105 252 | 109 419 | 100 232 | 101 600 | 108 874 |
| 6 Interprovincial Transfers -Out- | 1 100 470 | 1 153 692 | 3 018 295 | 312 237 | 318 697 | 290 792 | 248 287 | 246 158 |
| 7 Receipts from Reporting Companies | 3 593 321 | 3 665 857 | 9 362 844 | 893 576 | 880 915 | 910 515 | 789 873 | 832 472 |
| 8 Receipts from Non-reporting Companies | - | - | - | - | - | - | - | - |
| 9 Imports | 293 542 | 270 910 | 1 034 944 | 88 764 | 153 954 | 150 125 | 176 441 | 84 913 |
| 10 Closing Inventory | 817 650 | 705 413 | 689 919 | 719 873 | 713 180 | 658 273 | 690 990 | 708 458 |
| 11 Deliveries to Reporting Companies | 3 588 047 | 3 682 730 | 9 376 234 | 894 507 | 881 999 | 903 425 | 807 318 | 830 062 |
| 12 Exports | 2 065 851 | 3 327 280 | 5 112 544 | 501 018 | 397 862 | 393 105 | 391 629 | 213 996 |
| 13 Losses and Adjustments | 5 825 | 1 862 | 10 567 | 831 | 559 | 846 | 1 004 | 715 |
| 14 Own Consumption | 208 | 246 | 484 | 15 | 46 | 8 | 37 | 55 |
| 15 Domestic Sales | 4 396 541 | 4 382 034 | 11 016 766 | 940 760 | 984 727 | 1 029 556 | 903 161 | 925 669 |
| Sales by Grade: | | | | | | | | |
| 16 Premium | 449 412 | 408 774 | 1 084 884 | 91 333 | 99 709 | 107 856 | 88 420 | 83 882 |
| 17 Mid Grade | 102 168 | 80 891 | 233 609 | 19 021 | 19 611 | 20 384 | 18 202 | 17 916 |
| 18 Regular No-Lead | 3 844 761 | 3 892 269 | 9 697 873 | 830 306 | 865 307 | 901 318 | 796 539 | 823 871 |
| 19 Regular Leaded | 200 | 100 | 400 | 100 | 100 | - | - | - |
| 20 Retail Sales of Motor Gasoline | 4 045 168 | 4 030 894 | 10 132 671 | 867 095 | 903 846 | 945 077 | 828 917 | 854 059 |
| AV-TURBO FUEL KEROSENE TYPE | | | | | | | | |
| 1 Production | 478 776 | 658 189 | 1 554 005 | 153 236 | 191 065 | 167 000 | 179 395 | 109 313 |
| 2 Interproduct Transfers | 1 791 | -16 674 | -17 675 | -2 010 | 197 | 8 431 | -1 614 | -10 261 |
| 3 Net Production | 480 567 | 641 515 | 1 536 330 | 151 226 | 191 262 | 175 431 | 177 781 | 99 052 |
| 4 Transfers to Refinery Feedstocks | - | - | - | - | - | - | - | - |
| 5 Interprovincial Transfers -In- | 33 543 | 11 469 | 95 937 | 2 982 | 3 020 | 21 563 | 15 890 | 11 673 |
| 6 Interprovincial Transfers -Out- | 104 361 | 93 730 | 301 950 | 34 409 | 29 392 | 35 944 | 31 721 | 27 263 |
| 7 Receipts from Reporting Companies | 154 032 | 157 529 | 420 335 | 22 859 | 32 789 | 60 119 | 55 749 | 43 203 |
| 8 Receipts from Non-reporting Companies | - | - | - | - | - | - | - | - |
| 9 Imports | 63 407 | 62 575 | 180 557 | 21 098 | 17 067 | 10 524 | 23 286 | 33 |
| 10 Closing Inventory | 160 087 | 171 285 | 166 626 | 167 489 | 178 863 | 151 725 | 180 748 | 145 418 |
| 11 Deliveries to Reporting Companies | 153 955 | 157 536 | 418 946 | 22 937 | 32 814 | 60 563 | 49 139 | 43 398 |
| 12 Exports | 48 522 | 160 469 | 189 596 | 270 | 16 431 | 38 029 | 27 027 | 12 736 |
| 13 Losses and Adjustments | 579 | 520 | 836 | 94 | -82 | 48 | 53 | 8 |
| 14 Own Consumption | 29 | 721 | 48 | 2 | 2 | 11 | 2 | - |
| 15 Domestic Sales | 431 592 | 455 453 | 1 322 733 | 133 051 | 154 207 | 160 180 | 135 741 | 105 886 |
| AV-TURBO FUEL NAPHTHA TYPE | | | | | | | | |
| 1 Production | 61 747 | 61 001 | 141 773 | 12 351 | 14 680 | 14 679 | 10 453 | 8 163 |
| 2 Interproduct Transfers | -129 | -712 | -256 | -18 | -34 | -11 | -6 | -27 |
| 3 Net Production | 61 618 | 60 289 | 141 517 | 12 333 | 14 646 | 14 668 | 10 447 | 8 136 |
| 4 Transfers to Refinery Feedstocks | - | - | - | - | - | - | - | - |
| 5 Interprovincial Transfers -In- | 2 460 | 1 327 | 6 615 | 1 230 | 294 | 448 | 339 | 326 |
| 6 Interprovincial Transfers -Out- | 17 563 | 16 704 | 41 087 | 4 543 | 3 529 | 2 849 | 2 358 | 3 336 |
| 7 Receipts from Reporting Companies | 57 971 | 20 289 | 92 880 | 5 586 | 5 158 | 6 847 | 4 130 | 5 162 |
| 8 Receipts from Non-reporting Companies | - | - | - | - | - | - | - | - |
| 9 Imports | - | - | - | - | - | - | - | - |
| 10 Closing Inventory | 25 609 | 34 548 | 27 383 | 23 370 | 26 519 | 29 866 | 28 893 | 25 955 |
| 11 Deliveries to Reporting Companies | 57 912 | 20 025 | 93 093 | 5 761 | 5 185 | 6 961 | 4 027 | 5 013 |
| 12 Exports | 58 | 56 | 126 | - | - | 39 | - | - |
| 13 Losses and Adjustments | 194 | 23 | 514 | 3 | -18 | 223 | 14 | 54 |
| 14 Own Consumption | 4 | 2 | 7 | - | - | 1 | 1 | - |
| 15 Domestic Sales | 44 396 | 37 930 | 102 489 | 11 081 | 8 253 | 8 523 | 9 509 | 8 159 |

Tableau 1

Approvisionnement et utilisation, produits pétroliers, Provinces de l'Atlantique et Québec, mai 2001 – suite

| Nov. 2000 | Dec. 2000 | Jan. 2001 | Feb. 2001 | March 2001 | April 2001 | May 2001 | May 2000 | |
|------------------|------------------|------------------|------------------|------------------|------------------|------------------|------------------|--|
| Nov. 2000 | Déc. 2000 | Jan. 2001 | Fév. 2001 | Mars 2001 | Avril 2001 | Mai 2001 | Mai 2000 | Mètres cubes |
| 6 204 | 1 672 | 46 | - | 3 297 | 2 920 | 5 895 | 6 107 | ESSENCE D'AVIATION |
| -13 | -9 | 4 | -46 | -20 | -22 | -30 | -27 | Production |
| 6 191 | 1 663 | 50 | -46 | 3 277 | 2 898 | 5 865 | 6 080 | Transferts d'un produit à l'autre |
| - | - | - | - | - | - | - | - | Production nette |
| 268 | 163 | 207 | 233 | 283 | 406 | 739 | 1 336 | Transferts aux charges d'alimentation |
| 758 | 350 | 691 | 964 | 1 371 | 1 660 | 3 397 | 4 329 | Entrées inter-provinciales |
| 1 745 | 1 323 | 1 916 | 2 735 | 3 030 | 4 707 | 7 441 | 6 600 | Sorties inter-provinciales |
| - | - | - | - | - | - | - | - | Arrivages d'autres sociétés déclarantes |
| - | - | - | - | - | - | - | - | Arrivages de sociétés non-déclarantes |
| - | - | - | - | - | - | - | - | Importations |
| 11 219 | 6 338 | 5 021 | 3 383 | 3 741 | 3 388 | 3 296 | 9 762 | Stocks à la fin de l'exercice |
| 1 718 | 1 354 | 1 922 | 2 755 | 3 178 | 4 753 | 7 275 | 6 197 | Livraisons à d'autres sociétés déclarantes |
| 299 | 5 550 | 170 | 124 | 253 | 174 | 303 | 196 | Exportations |
| -8 | 20 | 7 | 16 | 9 | 39 | 9 | 14 | Pertes et rectifications |
| - | - | - | - | - | - | - | - | Auto consommation |
| 954 | 756 | 700 | 701 | 1 421 | 1 738 | 3 153 | 3 229 | Ventes Intérieures |
| 1 478 224 | 1 504 820 | 1 597 545 | 1 460 432 | 1 675 671 | 1 598 846 | 1 590 334 | 1 295 480 | ESSENCE POUR MOTEURS |
| 121 983 | 79 169 | 104 732 | 95 995 | 30 690 | 22 864 | 44 088 | 20 203 | Production |
| 1 600 207 | 1 583 989 | 1 702 277 | 1 556 427 | 1 706 361 | 1 621 710 | 1 634 422 | 1 315 663 | Transferts d'un produit à l'autre |
| - | - | - | - | - | 2 039 | 1 933 | 1 630 | Production nette |
| 102 936 | 103 817 | 63 974 | 83 717 | 94 077 | 89 531 | 78 047 | 77 863 | Transferts aux charges d'alimentation |
| 250 544 | 251 110 | 239 751 | 216 382 | 199 508 | 188 883 | 309 168 | 289 108 | Entrées inter-provinciales |
| 680 722 | 781 450 | 764 637 | 718 674 | 718 373 | 695 798 | 768 375 | 852 536 | Sorties inter-provinciales |
| - | - | - | - | - | - | - | - | Arrivages d'autres sociétés déclarantes |
| 34 383 | 52 822 | 30 600 | 3 238 | 7 606 | 33 447 | 196 019 | 85 846 | Arrivages de sociétés non-déclarantes |
| 808 963 | 689 919 | 732 756 | 713 318 | 806 569 | 874 223 | 705 413 | 817 650 | Importations |
| 692 384 | 778 492 | 772 733 | 725 770 | 716 507 | 700 182 | 767 538 | 856 692 | Stocks à la fin de l'exercice |
| 494 224 | 654 859 | 629 267 | 619 667 | 629 733 | 640 093 | 808 520 | 348 460 | Livraisons à d'autres sociétés déclarantes |
| 191 | 596 | 177 | 581 | 175 | 552 | 377 | 1 170 | Exportations |
| 51 | 64 | 54 | 62 | 64 | 47 | 19 | 38 | Pertes et rectifications |
| - | - | - | - | - | - | - | - | Auto consommation |
| 880 349 | 956 001 | 876 669 | 819 032 | 867 179 | 841 036 | 956 118 | 974 056 | Ventes Intérieures |
| - | - | - | - | - | - | - | - | Ventes par catégorie: |
| 76 861 | 87 411 | 85 762 | 78 714 | 83 174 | 72 562 | 88 562 | 97 310 | Super |
| 16 861 | 19 446 | 17 346 | 15 483 | 16 298 | 15 120 | 16 644 | 20 488 | Intermédiaire |
| 786 627 | 849 144 | 773 561 | 724 835 | 787 707 | 753 254 | 852 912 | 856 258 | Ordinaire sans plomb |
| - | - | - | - | - | 100 | - | - | Ordinaire avec plomb |
| 809 520 | 878 989 | 805 411 | 752 414 | 815 085 | 775 043 | 882 941 | 897 766 | Ventes nettes au détail |
| 176 747 | 98 473 | 91 342 | 74 740 | 133 817 | 167 328 | 190 962 | 98 454 | CARBURÉACTEUR-TYPE KÉROSÈNE |
| -18 745 | 4 536 | -9 400 | 5 256 | 3 624 | -16 563 | 409 | 1 785 | Production |
| 158 002 | 103 009 | 81 942 | 79 996 | 137 441 | 150 765 | 191 371 | 100 239 | Transferts d'un produit à l'autre |
| - | - | - | - | - | - | - | - | Production nette |
| 3 839 | 3 427 | 1 347 | 2 035 | 4 024 | 1 999 | 2 064 | 9 000 | Transferts aux charges d'alimentation |
| 22 119 | 16 741 | 18 132 | 17 369 | 18 748 | 14 842 | 24 639 | 29 042 | Entrées inter-provinciales |
| 25 739 | 25 845 | 28 064 | 40 864 | 26 561 | 29 870 | 32 170 | 32 662 | Sorties inter-provinciales |
| - | - | - | - | - | - | - | - | Arrivages d'autres sociétés déclarantes |
| 45 142 | - | 43 132 | - | - | - | - | - | Arrivages de sociétés non-déclarantes |
| 187 362 | 166 626 | 194 992 | 145 910 | 138 275 | 138 234 | 171 285 | 160 087 | Importations |
| 23 274 | 32 866 | 27 866 | 40 997 | 26 538 | 32 313 | 29 822 | 31 120 | Stocks à la fin de l'exercice |
| 30 132 | 16 449 | 8 423 | 38 169 | 37 456 | 50 185 | 26 236 | 295 | Livraisons à d'autres sociétés déclarantes |
| 36 | 100 | 39 | 172 | 114 | 135 | 60 | 273 | Exportations |
| - | 2 | 4 | - | 9 | 7 | 701 | - | Pertes et rectifications |
| - | - | - | - | - | - | - | - | Auto consommation |
| 115 217 | 86 859 | 71 655 | 75 270 | 92 796 | 85 193 | 130 539 | 125 896 | Ventes Intérieures |
| 10 962 | 8 738 | 12 329 | 9 269 | 11 116 | 14 086 | 14 201 | 17 809 | CARBURÉACTEUR-TYPE NAPHTÉ |
| -15 | -16 | -8 | -9 | -41 | -224 | -430 | -59 | Production |
| 10 947 | 8 722 | 12 321 | 9 260 | 11 075 | 13 862 | 13 771 | 17 750 | Transferts d'un produit à l'autre |
| - | - | - | - | - | - | - | - | Production nette |
| 239 | 1 279 | 166 | 239 | 370 | 189 | 363 | 423 | Transferts aux charges d'alimentation |
| 3 402 | 3 507 | 3 208 | 3 220 | 3 715 | 3 442 | 3 119 | 4 130 | Entrées inter-provinciales |
| 3 924 | 4 102 | 3 247 | 2 475 | 4 301 | 5 432 | 4 834 | 14 107 | Sorties inter-provinciales |
| - | - | - | - | - | - | - | - | Arrivages d'autres sociétés déclarantes |
| - | - | - | - | - | - | - | - | Arrivages de sociétés non-déclarantes |
| - | - | - | - | - | - | - | - | Importations |
| 26 217 | 27 383 | 29 948 | 29 333 | 28 831 | 33 555 | 34 548 | 25 609 | Stocks à la fin de l'exercice |
| 4 076 | 4 158 | 3 188 | 2 269 | 4 301 | 5 433 | 4 834 | 13 898 | Livraisons à d'autres sociétés déclarantes |
| - | 29 | - | - | 28 | - | 28 | 29 | Exportations |
| 43 | 1 | 11 | -81 | 86 | -24 | 31 | 19 | Pertes et rectifications |
| 1 | - | 1 | - | - | 1 | - | 2 | Auto consommation |
| 7 326 | 5 242 | 6 761 | 7 181 | 8 118 | 5 907 | 9 963 | 12 792 | Ventes Intérieures |

Table 1

Supply and Disposition of Petroleum Products, Atlantic Provinces and Quebec, May 2001 – Continued

| Cubic metres | Cum. 2000 | Cum. 2001 | Year 2000 | June 2000 | July 2000 | Aug. 2000 | Sept. 2000 | Oct. 2000 |
|---|------------------|------------------|------------------|----------------|----------------|----------------|----------------|----------------|
| | Cum. 2000 | Cum. 2001 | Année 2000 | Jun 2000 | Juillet 2000 | Août 2000 | Sept. 2000 | Oct. 2000 |
| STOVE OIL, KEROSENE | | | | | | | | |
| 1 Production | 552 247 | 450 929 | 799 117 | 28 561 | 43 385 | 42 311 | 17 858 | 11 000 |
| 2 Interproduct Transfers | -367 991 | -288 815 | -453 534 | -29 048 | -43 297 | -43 714 | 7 250 | 24 844 |
| 3 Net Production | 184 256 | 162 114 | 345 583 | -487 | 88 | -1 403 | 25 108 | 35 844 |
| 4 Transfers to Refinery Feedstocks | - | - | - | - | - | - | - | - |
| 5 Interprovincial Transfers -In- | 37 524 | 16 457 | 58 514 | 2 852 | 2 192 | 420 | 2 666 | 3 859 |
| 6 Interprovincial Transfers -Out- | 33 708 | 17 862 | 61 162 | 3 832 | 4 377 | 751 | 6 683 | 5 344 |
| 7 Receipts from Reporting Companies | 106 009 | 92 713 | 208 730 | 6 249 | 4 812 | 6 734 | 15 601 | 20 299 |
| 8 Receipts from Non-reporting Companies | - | - | - | - | - | - | - | - |
| 9 Imports | - | 6 962 | 29 126 | - | - | - | - | 2 383 |
| 10 Closing Inventory | 56 820 | 47 032 | 49 305 | 52 705 | 45 850 | 34 251 | 34 057 | 39 490 |
| 11 Deliveries to Reporting Companies | 106 649 | 92 820 | 208 535 | 5 306 | 4 701 | 6 610 | 15 794 | 20 186 |
| 12 Exports | 34 601 | 66 503 | 107 641 | 752 | 2 584 | 3 755 | 5 837 | 6 993 |
| 13 Losses and Adjustments | -68 | 120 | 236 | -83 | 157 | 20 | 179 | 42 |
| 14 Own Consumption | 278 | 89 | 504 | 36 | 2 | 16 | 23 | 79 |
| 15 Domestic Sales | 174 849 | 103 125 | 293 618 | 2 886 | 2 126 | 6 198 | 17 436 | 21 925 |
| DIESEL FUEL OIL | | | | | | | | |
| 1 Production | 3 233 872 | 3 100 168 | 8 197 438 | 749 602 | 775 480 | 762 400 | 690 750 | 579 866 |
| 2 Interproduct Transfers | 347 630 | 641 376 | 653 419 | 66 171 | 68 844 | 103 443 | 34 076 | 25 982 |
| 3 Net Production | 3 581 502 | 3 741 544 | 8 850 857 | 815 773 | 844 324 | 865 843 | 724 826 | 605 848 |
| 4 Transfers to Refinery Feedstocks | 125 948 | 95 894 | 225 146 | - | - | - | 15 872 | 47 764 |
| 5 Interprovincial Transfers -In- | 259 922 | 243 734 | 589 227 | 53 160 | 59 766 | 47 486 | 40 641 | 49 738 |
| 6 Interprovincial Transfers -Out- | 548 792 | 707 226 | 1 703 575 | 159 873 | 171 296 | 142 213 | 187 176 | 166 843 |
| 7 Receipts from Reporting Companies | 1 769 684 | 1 785 536 | 4 297 919 | 352 187 | 316 045 | 388 840 | 339 332 | 358 618 |
| 8 Receipts from Non-reporting Companies | - | - | - | - | - | - | - | - |
| 9 Imports | 216 077 | 207 099 | 555 360 | 100 | 100 | 5 835 | 69 091 | 110 799 |
| 10 Closing Inventory | 408 186 | 409 810 | 365 198 | 436 905 | 533 216 | 580 730 | 522 715 | 443 711 |
| 11 Deliveries to Reporting Companies | 1 766 659 | 1 764 468 | 4 303 379 | 353 095 | 315 365 | 385 765 | 341 521 | 359 626 |
| 12 Exports | 772 420 | 1 004 293 | 1 818 304 | 127 765 | 147 644 | 169 076 | 169 325 | 91 246 |
| 13 Losses and Adjustments | 858 | -270 | 1 638 | 240 | 298 | 302 | 51 | -184 |
| 14 Own Consumption | 404 | 630 | 1 341 | 129 | 97 | 55 | 67 | 323 |
| 15 Domestic Sales | 2 606 850 | 2 361 060 | 6 277 714 | 551 399 | 489 224 | 563 079 | 517 893 | 538 389 |
| 16 Sales of Low Sulfur | 1 901 553 | 1 943 063 | 4 852 632 | 440 600 | 383 524 | 452 352 | 416 073 | 436 833 |
| LIGHT FUEL OIL (#2 & 3) | | | | | | | | |
| 1 Production | 2 976 634 | 3 633 918 | 6 750 374 | 399 489 | 394 586 | 391 679 | 485 138 | 580 932 |
| 2 Interproduct Transfers | 70 633 | -137 397 | -157 387 | -40 108 | -30 424 | -63 109 | -36 456 | -38 617 |
| 3 Net Production | 3 047 267 | 3 496 521 | 6 592 987 | 359 381 | 364 162 | 328 570 | 448 682 | 542 315 |
| 4 Transfers to Refinery Feedstocks | - | - | - | - | - | - | - | - |
| 5 Interprovincial Transfers -In- | 437 613 | 513 394 | 1 014 362 | 85 418 | 66 431 | 76 446 | 80 287 | 95 918 |
| 6 Interprovincial Transfers -Out- | 534 754 | 641 734 | 1 239 546 | 80 149 | 72 305 | 87 955 | 90 503 | 124 873 |
| 7 Receipts from Reporting Companies | 1 326 598 | 1 287 193 | 2 591 764 | 98 438 | 70 540 | 101 326 | 158 436 | 194 305 |
| 8 Receipts from Non-reporting Companies | - | - | - | - | - | - | - | - |
| 9 Imports | 59 716 | 800 | 84 014 | 1 637 | 2 629 | 1 845 | 17 387 | 100 |
| 10 Closing Inventory | 429 720 | 409 799 | 491 336 | 437 837 | 444 845 | 426 324 | 459 481 | 507 389 |
| 11 Deliveries to Reporting Companies | 1 326 290 | 1 286 446 | 2 591 971 | 103 932 | 70 982 | 97 894 | 163 329 | 185 136 |
| 12 Exports | 1 345 225 | 1 556 106 | 3 102 422 | 215 665 | 250 151 | 218 167 | 220 382 | 228 816 |
| 13 Losses and Adjustments | 1 522 | 447 | 4 659 | 225 | 1 982 | 127 | -122 | 811 |
| 14 Own Consumption | 2 302 | 1 646 | 4 306 | 190 | 189 | 166 | 240 | 364 |
| 15 Domestic Sales | 1 707 483 | 1 893 066 | 3 324 989 | 136 596 | 101 145 | 122 399 | 197 303 | 244 730 |
| HEAVY FUEL OIL (#4, 5 & 6) | | | | | | | | |
| 1 Production | 1 820 182 | 2 128 789 | 4 478 286 | 333 540 | 379 316 | 371 250 | 376 681 | 361 790 |
| 2 Interproduct Transfers | 21 091 | 77 960 | 376 779 | 22 673 | 35 373 | 35 569 | 11 460 | 1 511 |
| 3 Net Production | 1 841 273 | 2 206 749 | 4 855 065 | 356 213 | 414 689 | 406 819 | 388 141 | 363 301 |
| 4 Transfers to Refinery Feedstocks | - | - | - | - | - | - | - | - |
| 5 Interprovincial Transfers -In- | 157 967 | 223 787 | 493 416 | 35 904 | 28 338 | 22 880 | 71 325 | 37 249 |
| 6 Interprovincial Transfers -Out- | 60 354 | 109 626 | 181 704 | 15 132 | 8 211 | 3 383 | 11 928 | 3 786 |
| 7 Receipts from Reporting Companies | 46 148 | 77 051 | 237 780 | 12 789 | 20 297 | 17 410 | 18 670 | 18 619 |
| 8 Receipts from Non-reporting Companies | - | - | - | - | - | - | - | - |
| 9 Imports | 841 942 | 1 435 431 | 2 488 733 | 132 724 | 173 685 | 100 261 | 263 249 | 376 370 |
| 10 Closing Inventory | 342 540 | 398 259 | 317 020 | 303 579 | 331 020 | 337 670 | 294 905 | 296 047 |
| 11 Deliveries to Reporting Companies | 40 225 | 68 324 | 234 366 | 10 548 | 24 235 | 18 231 | 18 813 | 17 953 |
| 12 Exports | 391 036 | 713 133 | 1 049 053 | 86 753 | 127 641 | 119 192 | 104 404 | 65 111 |
| 13 Losses and Adjustments | -90 | -558 | -636 | 60 | -196 | -97 | 30 | -372 |
| 14 Own Consumption | 269 996 | 197 627 | 584 765 | 36 406 | 42 979 | 42 216 | 51 415 | 33 361 |
| 15 Domestic Sales | 1 978 975 | 2 773 627 | 5 904 428 | 427 692 | 406 696 | 357 795 | 597 560 | 674 558 |
| 16 Sales of Low Sulfur | X | X | X | X | X | X | X | X |

Tableau 1

Approvisionnement et utilisation, produits pétroliers, Provinces de l'Atlantique et Québec, mai 2001 – suite

| Nov. 2000 | Dec. 2000 | Jan. 2001 | Feb. 2001 | March 2001 | April 2001 | May 2001 | May 2000 | |
|----------------|----------------|----------------|----------------|----------------|----------------|----------------|----------------|--|
| Nov. 2000 | Déc. 2000 | Jan. 2001 | Fév. 2001 | Mars 2001 | Avril 2001 | Mai 2001 | Mai 2000 | Mètres cubes |
| 50 671 | 53 084 | 165 443 | 154 169 | 111 334 | 3 000 | 16 983 | 49 935 | MAZOUT POUR POÊLES |
| 6 232 | -7 810 | -106 994 | -104 836 | -62 942 | -6 723 | -7 320 | -62 291 | Production |
| 56 903 | 45 274 | 58 449 | 49 333 | 48 392 | -3 723 | 9 663 | -12 356 | Transferts d'un produit à l'autre |
| | | | | | | | | Production nette |
| | | | | | | | | 3 |
| | | | | | | | | Transferts aux charges d'alimentation |
| 3 329 | 5 672 | 6 000 | 4 222 | 3 734 | 1 538 | 963 | 491 | 4 |
| 1 961 | 4 506 | 6 841 | 4 947 | 3 866 | 1 488 | 720 | 356 | Entrées inter-provinciales |
| 19 668 | 29 358 | 30 459 | 26 223 | 19 703 | 9 556 | 6 772 | 8 384 | Sorties inter-provinciales |
| | | | | | | | | 6 |
| | | | | | | | | Arrivages d'autres sociétés déclarantes |
| 3 546 | 23 197 | 6 962 | | | | | | 7 |
| 61 031 | 49 305 | 48 195 | 49 588 | 57 740 | 42 330 | 47 032 | 56 820 | Arrivages de sociétés non-déclarantes |
| 19 332 | 29 957 | 30 331 | 26 420 | 19 574 | 9 567 | 6 928 | 8 341 | Importations |
| 14 339 | 38 780 | 27 001 | 15 440 | 19 538 | 3 327 | 1 197 | 1 766 | Stocks à la fin de l'exercice |
| -53 | 42 | 26 | 79 | 24 | | -9 | 17 | Livraisons à d'autres sociétés déclarantes |
| 30 | 40 | 45 | 9 | 29 | 4 | 2 | 18 | Exportations |
| | | | | | | | | Pertes et rectifications |
| | | | | | | | | Auto consommation |
| 26 296 | 41 902 | 38 736 | 31 490 | 20 646 | 8 395 | 3 858 | 5 917 | Ventes intérieures |
| | | | | | | | | 15 |
| | | | | | | | | CARBURANT DIESEL |
| 732 740 | 672 728 | 641 883 | 510 892 | 611 775 | 673 624 | 661 994 | 656 128 | Production |
| 15 580 | -8 307 | 118 216 | 183 789 | 179 972 | 47 611 | 111 788 | 79 382 | Transferts d'un produit à l'autre |
| 748 320 | 664 421 | 760 099 | 694 681 | 791 747 | 721 235 | 773 782 | 735 510 | Production nette |
| | | | | | | | | 3 |
| | | | | | | | | Transferts aux charges d'alimentation |
| 35 562 | | 53 931 | 12 018 | 19 293 | | 10 652 | 1 604 | 4 |
| 36 175 | 42 339 | 33 750 | 55 590 | 72 001 | 31 574 | 50 819 | 45 599 | Entrées inter-provinciales |
| 167 800 | 159 582 | 154 487 | 125 164 | 161 250 | 109 370 | 156 955 | 127 886 | Sorties inter-provinciales |
| 383 004 | 390 209 | 369 009 | 398 766 | 382 690 | 301 327 | 333 744 | 377 715 | Arrivages d'autres sociétés déclarantes |
| | | | | | | | | 7 |
| | | | | | | | | Arrivages de sociétés non-déclarantes |
| 86 638 | 66 720 | 93 127 | 50 107 | 609 | 40 375 | 22 881 | 100 | 8 |
| 420 286 | 365 198 | 375 232 | 363 859 | 363 642 | 479 918 | 409 810 | 408 186 | Importations |
| 391 800 | 389 548 | 364 321 | 397 257 | 371 066 | 290 794 | 341 030 | 376 597 | Stocks à la fin de l'exercice |
| 154 329 | 186 499 | 171 664 | 217 579 | 205 802 | 186 946 | 222 302 | 103 477 | Livraisons à d'autres sociétés déclarantes |
| 10 | 63 | -28 | -67 | 62 | -105 | -132 | 64 | Exportations |
| 133 | 133 | 124 | 109 | 158 | 183 | 56 | 176 | Pertes et rectifications |
| | | | | | | | | Auto consommation |
| 527 928 | 482 952 | 501 452 | 458 457 | 489 633 | 391 047 | 520 471 | 586 842 | Ventes intérieures |
| | | | | | | | | 15 |
| 429 650 | 392 047 | 409 829 | 387 252 | 398 026 | 321 603 | 426 353 | 477 888 | Ventes en faible teneur en soufre |
| | | | | | | | | 16 |
| | | | | | | | | MAZOUTS LÉGERS (Nos 2 & 3) |
| 686 634 | 835 282 | 911 763 | 753 297 | 776 980 | 582 909 | 608 969 | 500 359 | Production |
| -613 | -18 693 | 65 240 | -31 324 | -97 906 | -5 430 | -67 977 | 11 255 | Transferts d'un produit à l'autre |
| 686 021 | 816 589 | 977 003 | 721 973 | 679 074 | 577 479 | 540 992 | 511 614 | Production nette |
| | | | | | | | | 3 |
| | | | | | | | | Transferts aux charges d'alimentation |
| 95 628 | 76 621 | 115 074 | 112 468 | 135 177 | 71 073 | 79 602 | 85 764 | 4 |
| 125 293 | 123 714 | 197 785 | 124 754 | 139 673 | 94 287 | 85 235 | 92 285 | Entrées inter-provinciales |
| 232 224 | 409 897 | 382 944 | 304 201 | 298 766 | 192 653 | 108 629 | 126 137 | Sorties inter-provinciales |
| | | | | | | | | 6 |
| | | | | | | | | Arrivages d'autres sociétés déclarantes |
| 200 | 500 | 300 | 200 | 200 | 100 | | 2 233 | 7 |
| 614 820 | 491 336 | 533 625 | 483 864 | 427 524 | 407 006 | 409 799 | 429 720 | Arrivages de sociétés non-déclarantes |
| 244 013 | 400 395 | 386 628 | 301 833 | 304 814 | 186 545 | 106 626 | 125 384 | Importations |
| 239 045 | 384 971 | 330 449 | 292 980 | 300 067 | 281 327 | 351 283 | 285 984 | Stocks à la fin de l'exercice |
| 42 | 72 | 26 | 166 | 55 | 198 | 2 | -157 | Livraisons à d'autres sociétés déclarantes |
| 425 | 430 | 300 | 327 | 331 | 309 | 379 | 529 | Exportations |
| | | | | | | | | Pertes et rectifications |
| | | | | | | | | Auto consommation |
| 297 824 | 517 509 | 517 844 | 468 543 | 424 617 | 299 157 | 182 905 | 217 071 | Ventes intérieures |
| | | | | | | | | 15 |
| | | | | | | | | MAZOUTS LOURDS (Nos 4, 5 & 6) |
| 489 551 | 345 976 | 510 604 | 471 351 | 413 063 | 341 858 | 391 913 | 307 373 | Production |
| 68 860 | 180 242 | -108 754 | -6 616 | 21 959 | 98 469 | 72 902 | -13 410 | Transferts d'un produit à l'autre |
| 558 411 | 526 218 | 401 850 | 464 735 | 435 022 | 440 327 | 464 815 | 293 963 | Production nette |
| | | | | | | | | 3 |
| | | | | | | | | Transferts aux charges d'alimentation |
| 45 475 | 94 278 | 18 810 | 31 747 | 30 602 | 73 077 | 69 551 | 29 625 | 4 |
| 13 144 | 65 766 | 10 804 | 23 211 | 14 166 | 28 425 | 33 020 | 16 440 | Entrées inter-provinciales |
| 28 640 | 75 207 | 27 551 | 1 121 | 9 462 | 20 109 | 18 808 | 14 544 | Sorties inter-provinciales |
| | | | | | | | | 6 |
| | | | | | | | | Arrivages d'autres sociétés déclarantes |
| 388 063 | 212 439 | 299 272 | 276 167 | 292 294 | 295 718 | 271 980 | 144 530 | 7 |
| 351 137 | 317 020 | 294 219 | 335 914 | 385 791 | 360 526 | 398 259 | 342 540 | Arrivages de sociétés non-déclarantes |
| 29 507 | 74 854 | 19 202 | 965 | 9 394 | 19 889 | 18 874 | 13 471 | Importations |
| 75 331 | 79 585 | 135 396 | 103 666 | 81 528 | 195 622 | 196 921 | 65 228 | Stocks à la fin de l'exercice |
| 6 | 23 | -200 | -21 | 55 | -171 | -221 | 81 | Livraisons à d'autres sociétés déclarantes |
| 50 621 | 57 771 | 51 271 | 41 639 | 41 754 | 37 576 | 25 387 | 37 494 | Exportations |
| | | | | | | | | Pertes et rectifications |
| | | | | | | | | Auto consommation |
| 796 898 | 664 260 | 553 811 | 562 615 | 570 606 | 573 155 | 513 440 | 341 267 | Ventes intérieures |
| | | | | | | | | 15 |
| x | x | x | x | x | x | x | x | Ventes en faible teneur en soufre |
| | | | | | | | | 16 |

Table 1

Supply and Disposition of Petroleum Products, Atlantic Provinces and Quebec, May 2001 – Concluded

| Cubic metres | Cum. 2000 | Cum. 2001 | Year 2000 | June 2000 | July 2000 | Aug. 2000 | Sept. 2000 | Oct. 2000 |
|---|----------------|----------------|------------------|----------------|----------------|----------------|----------------|----------------|
| | Cum. 2000 | Cum. 2001 | Année 2000 | Juin 2000 | Juillet 2000 | Août 2000 | Sept. 2000 | Oct. 2000 |
| ASPHALT | | | | | | | | |
| 1 Production | 529 318 | 635 797 | 1 559 731 | 202 168 | 166 075 | 196 034 | 216 273 | 173 235 |
| 2 Interproduct Transfers | -854 | -817 | -55 093 | 175 | 11 | -26 315 | -425 | -10 091 |
| 5 Interprovincial Transfers -In- | 11 572 | 7 646 | 89 147 | 9 893 | 13 966 | 11 332 | 27 472 | 7 697 |
| 6 Interprovincial Transfers -Out- | 82 918 | 38 476 | 214 479 | 20 426 | 16 831 | 23 986 | 26 773 | 22 714 |
| 7 Receipts from Reporting Companies | 311 | 223 | 41 700 | 681 | 230 | 7 970 | 13 380 | 13 275 |
| 8 Receipts from Non-reporting Companies | - | - | - | - | - | - | - | - |
| 9 Imports | 500 | 200 | 2 500 | 500 | 200 | 800 | 100 | 300 |
| 10 Closing Inventory | 230 671 | 243 400 | 102 147 | 248 854 | 262 946 | 231 869 | 251 731 | 235 327 |
| 11 Deliveries to Reporting Companies | 311 | 223 | 41 700 | 681 | 230 | 7 970 | 13 380 | 13 275 |
| 12 Exports | 153 095 | 265 159 | 398 750 | 27 833 | 24 152 | 17 221 | 60 209 | 40 413 |
| 13 Losses and Adjustments | 329 | -127 | 502 | -307 | -41 | 318 | -64 | -133 |
| 14 Own Consumption | 2 | - | 2 | - | - | - | - | - |
| 15 Domestic Sales | 205 347 | 198 065 | 1 012 231 | 146 601 | 125 218 | 171 403 | 136 640 | 124 551 |
| PETROLEUM COKE | | | | | | | | |
| 1 Production | 157 720 | 291 582 | 408 819 | 27 715 | 30 457 | 31 816 | 31 581 | 32 082 |
| 2 Interproduct Transfers | - | 176 | 65 | - | - | - | 31 | 15 |
| 5 Interprovincial Transfers -In- | 8 185 | - | 33 929 | 3 106 | 6 884 | 3 781 | 3 708 | 4 212 |
| 6 Interprovincial Transfers -Out- | - | 2 199 | - | - | - | - | - | - |
| 7 Receipts from Reporting Companies | - | - | - | - | - | - | - | - |
| 8 Receipts from Non-reporting Companies | - | - | - | - | - | - | - | - |
| 9 Imports | 216 600 | 233 000 | 463 100 | 24 500 | 51 000 | 50 600 | 20 100 | 18 400 |
| 10 Closing Inventory | 1 710 | 1 388 | 1 474 | 875 | 1 326 | 1 258 | 1 725 | 1 895 |
| 11 Deliveries to Reporting Companies | - | - | - | - | - | - | - | - |
| 12 Exports | - | - | - | - | - | - | - | - |
| 13 Losses and Adjustments | -316 | - | -335 | - | -19 | - | - | - |
| 14 Own Consumption | 142 065 | 272 714 | 375 150 | 27 471 | 28 170 | 28 868 | 28 189 | 28 420 |
| 15 Domestic Sales | 240 344 | 249 931 | 530 922 | 28 685 | 59 739 | 57 397 | 26 764 | 26 119 |
| LUBE OILS AND GREASES | | | | | | | | |
| 1 Production | 66 881 | 55 528 | 154 220 | 13 791 | 16 942 | 13 627 | 13 079 | 5 975 |
| 2 Interproduct Transfers | 57 | -5 854 | -42 457 | 71 | 1 | 54 | 1 | - |
| 4 Transfers to Refinery Feedstocks | - | - | - | - | - | - | - | - |
| 5 Interprovincial Transfers -In- | 76 268 | 62 710 | 194 817 | 21 617 | 15 960 | 13 745 | 14 131 | 15 252 |
| 6 Interprovincial Transfers -Out- | 39 156 | 41 351 | 105 618 | 11 826 | 12 114 | 9 927 | 9 927 | 5 217 |
| 7 Receipts from Reporting Companies | 7 715 | 9 508 | 21 626 | 2 419 | 2 304 | 1 479 | 2 095 | 1 671 |
| 8 Receipts from Non-reporting Companies | 5 330 | 5 657 | 12 667 | 1 355 | 370 | 1 021 | 613 | 1 840 |
| 9 Imports | 8 737 | 6 233 | 18 992 | 1 371 | 1 296 | 1 503 | 1 837 | 1 365 |
| 10 Closing Inventory | 60 200 | 20 228 | 31 061 | 64 509 | 68 025 | 68 362 | 68 051 | 66 583 |
| 11 Deliveries to Reporting Companies | 7 612 | 9 614 | 21 551 | 2 587 | 2 792 | 827 | 2 103 | 1 676 |
| 12 Exports | 8 973 | 5 467 | 10 452 | 43 | 183 | 686 | 109 | 175 |
| 13 Losses and Adjustments | 331 | 48 | 438 | 78 | 11 | 22 | -16 | - |
| 14 Own Consumption | 164 | 177 | 357 | 15 | 21 | 25 | 18 | 18 |
| 15 Domestic Sales | 102 021 | 87 958 | 243 857 | 21 766 | 18 236 | 19 605 | 19 861 | 20 485 |
| STILL GAS | | | | | | | | |
| 1 Production | 490 307 | 718 060 | 1 224 218 | 121 456 | 113 483 | 117 831 | 85 198 | 83 989 |
| 2 Interproduct Transfers | - | - | - | - | - | - | - | - |
| 7 Receipts from Reporting Companies | - | - | - | - | - | - | - | - |
| 10 Closing Inventory | - | - | - | - | - | - | - | - |
| 11 Deliveries to Reporting Companies | - | - | - | - | - | - | - | - |
| 13 Losses and Adjustments | - | - | - | - | - | - | - | - |
| 14 Own Consumption | 490 307 | 718 060 | 1 224 218 | 121 456 | 113 483 | 117 831 | 85 198 | 83 989 |
| 15 Domestic Sales | - | - | - | - | - | - | - | - |
| OTHER PRODUCTS | | | | | | | | |
| 1 Production | 427 816 | 267 174 | 818 963 | 10 038 | 28 545 | 75 023 | 98 633 | 123 007 |
| 2 Interproduct Transfers | -171 851 | -359 372 | -593 521 | -49 324 | -59 806 | -34 906 | -33 227 | 3 279 |
| 4 Transfers to Refinery Feedstocks | 601 707 | 844 438 | 1 627 652 | 186 933 | 109 490 | 123 609 | 137 037 | 166 265 |
| 5 Interprovincial Transfers -In- | 12 357 | 41 137 | 80 851 | 1 315 | 17 349 | 10 342 | 14 682 | 1 894 |
| 6 Interprovincial Transfers -Out- | 104 530 | 80 695 | 248 812 | 15 215 | 25 221 | 41 317 | 4 226 | 33 549 |
| 7 Receipts from Reporting Companies | 25 736 | 33 116 | 107 440 | 9 598 | 145 | 1 075 | 12 725 | 56 090 |
| 8 Receipts from Non-reporting Companies | 115 569 | 353 446 | 400 374 | 13 171 | 42 433 | 105 205 | 2 125 | 53 881 |
| 9 Imports | 526 066 | 893 191 | 1 428 396 | 139 327 | 133 635 | 109 647 | 150 165 | 152 368 |
| 10 Closing Inventory | 635 931 | 657 808 | 478 120 | 532 905 | 513 076 | 523 680 | 563 689 | 668 111 |
| 11 Deliveries to Reporting Companies | 29 711 | 33 731 | 109 549 | 9 598 | 161 | 1 355 | 12 386 | 55 904 |
| 12 Exports | 135 393 | 67 344 | 331 136 | 12 789 | 44 912 | 86 812 | 48 520 | 142 |
| 13 Losses and Adjustments | 1 787 | -2 | 1 952 | -1 | 191 | 9 | 6 | -101 |
| 14 Own Consumption | - | 2 949 | 169 | - | - | - | - | - |
| 15 Domestic Sales | 13 362 | 19 849 | 31 841 | 2 617 | 2 155 | 2 660 | 2 919 | 3 338 |

Tableau 1

Approvisionnement et utilisation, produits pétroliers, Provinces de l'Atlantique et Québec, mai 2001 – fin

| Nov. 2000 | Dec. 2000 | Jan. 2001 | Feb. 2001 | March 2001 | April 2001 | May 2001 | May 2000 | | |
|---------------|---------------|---------------|---------------|---------------|---------------|---------------|---------------|--|---|
| Nov. 2000 | Déc. 2000 | Jan. 2001 | Fév. 2001 | Mars 2001 | Avril 2001 | Mai 2001 | Mai 2000 | | Mètres cubes |
| 41 394 | 35 234 | 96 012 | 56 370 | 163 216 | 135 904 | 184 295 | 188 110 | | ASPHALTE |
| -12 672 | -4 922 | -143 | -59 | 347 | -10 | -952 | 1 | | Production 1 |
| | | | | | | | | | Transferts d'un produit à l'autre 2 |
| 6 455 | 760 | 2 286 | 1 713 | 1 088 | 885 | 1 674 | 5 861 | | Entrées inter-provinciales 5 |
| 15 490 | 5 341 | 7 777 | 6 839 | 4 621 | 10 832 | 8 407 | 39 061 | | Sorties inter-provinciales 6 |
| 5 779 | 74 | - | - | - | - | 223 | 247 | | Arrivages d'autres sociétés déclarantes 7 |
| - | - | - | - | - | - | - | - | | Arrivages de sociétés non-déclarantes 8 |
| 100 | - | - | - | - | - | 200 | 300 | | Importations 9 |
| 133 603 | 102 147 | 112 919 | 98 310 | 190 397 | 195 608 | 243 400 | 230 671 | | Stocks à la fin de l'exercice 10 |
| 5 779 | 74 | - | - | - | - | 223 | 247 | | Livraisons à d'autres sociétés déclarantes 11 |
| 42 455 | 33 372 | 57 997 | 47 005 | 35 719 | 73 774 | 50 664 | 50 692 | | Exportations 12 |
| 370 | 30 | -159 | 111 | -14 | -64 | -1 | 378 | | Pertes et rectifications 13 |
| - | - | - | - | - | - | - | 2 | | Auto consommation 14 |
| 78 686 | 23 785 | 21 768 | 18 676 | 32 238 | 47 028 | 78 355 | 87 492 | | Ventes intérieures 15 |
| 44 413 | 53 035 | 59 207 | 54 610 | 57 511 | 59 868 | 60 386 | 28 689 | | COKE DE PÉTROLE |
| - | 19 | - | - | - | 161 | 15 | - | | Production 1 |
| | | | | | | | | | Transferts d'un produit à l'autre 2 |
| 3 382 | 671 | - | - | - | - | - | - | | Entrées inter-provinciales 5 |
| - | - | - | - | 2 199 | - | - | - | | Sorties inter-provinciales 6 |
| - | - | - | - | - | - | - | - | | Arrivages d'autres sociétés déclarantes 7 |
| 62 000 | 19 900 | 42 600 | 55 000 | 40 100 | 57 300 | 38 000 | 22 600 | | Arrivages de sociétés non-déclarantes 8 |
| 794 | 1 474 | 1 045 | 1 625 | 1 237 | 1 418 | 1 388 | 1 710 | | Importations 9 |
| - | - | - | - | - | - | - | - | | Stocks à la fin de l'exercice 10 |
| - | - | - | - | - | - | - | - | | Livraisons à d'autres sociétés déclarantes 11 |
| 41 879 | 50 088 | 55 496 | 51 276 | 55 700 | 55 244 | 54 998 | 26 929 | | Exportations 12 |
| - | - | - | - | - | - | - | - | | Pertes et rectifications 13 |
| - | - | - | - | - | - | - | - | | Auto consommation 14 |
| 69 017 | 22 857 | 46 740 | 57 754 | 40 100 | 61 904 | 43 433 | 24 503 | | Ventes intérieures 15 |
| 9 527 | 14 398 | 14 591 | 12 369 | 13 829 | 2 337 | 12 402 | 15 186 | | HUILES & GRAISSES LUBRIF. |
| -3 | -42 638 | -31 | 33 | - | -1 | -5 855 | 23 | | Production 1 |
| | | | | | | | | | Transferts d'un produit à l'autre 2 |
| | | | | | | | | | Transferts aux charges d'alimentation 4 |
| 23 994 | 13 850 | 12 133 | 10 833 | 12 841 | 11 673 | 15 230 | 16 306 | | Entrées inter-provinciales 5 |
| 7 609 | 9 777 | 8 991 | 11 523 | 9 334 | 4 907 | 6 596 | 7 270 | | Sorties inter-provinciales 6 |
| 1 932 | 2 011 | 1 503 | 1 859 | 1 954 | 1 852 | 2 340 | 1 200 | | Arrivages d'autres sociétés déclarantes 7 |
| 638 | 1 500 | 3 161 | 1 203 | 674 | 224 | 395 | 1 930 | | Arrivages de sociétés non-déclarantes 8 |
| 1 568 | 1 315 | 1 132 | 831 | 1 140 | 1 122 | 2 008 | 2 149 | | Importations 9 |
| 68 848 | 31 061 | 32 707 | 29 730 | 29 746 | 23 448 | 20 228 | 60 200 | | Stocks à la fin de l'exercice 10 |
| 1 940 | 2 014 | 1 482 | 1 873 | 2 328 | 1 854 | 2 077 | 1 092 | | Livraisons à d'autres sociétés déclarantes 11 |
| 199 | 84 | 2 541 | 1 422 | 1 081 | 135 | 288 | 100 | | Exportations 12 |
| 7 | 5 | 6 | 30 | 14 | -7 | 5 | 37 | | Pertes et rectifications 13 |
| 59 | 37 | 22 | 58 | 58 | 22 | 17 | 96 | | Auto consommation 14 |
| 25 577 | 16 306 | 17 801 | 15 199 | 17 607 | 16 594 | 20 757 | 22 504 | | Ventes intérieures 15 |
| 104 197 | 107 757 | 149 692 | 132 402 | 143 457 | 138 307 | 154 202 | 104 381 | | GAZ DE DISTILLATION |
| - | - | - | - | - | - | - | - | | Production 1 |
| | | | | | | | | | Transferts d'un produit à l'autre 2 |
| | | | | | | | | | Arrivages d'autres sociétés déclarantes 7 |
| | | | | | | | | | Stocks à la fin de l'exercice 10 |
| | | | | | | | | | Livraisons à d'autres sociétés déclarantes 11 |
| 104 197 | 107 757 | 149 692 | 132 402 | 143 457 | 138 307 | 154 202 | 104 381 | | Pertes et rectifications 13 |
| - | - | - | - | - | - | - | - | | Auto consommation 14 |
| | | | | | | | | | Ventes intérieures 15 |
| 13 570 | 42 331 | 46 038 | 49 457 | 64 386 | 30 499 | 76 794 | 87 567 | | AUTRES PRODUITS |
| -119 522 | -128 164 | -5 911 | -78 549 | -22 792 | -120 556 | -131 564 | -29 882 | | Production 1 |
| | | | | | | | | | Transferts d'un produit à l'autre 2 |
| | | | | | | | | | Transferts aux charges d'alimentation 4 |
| 132 619 | 169 992 | 194 633 | 142 534 | 233 915 | 121 989 | 151 367 | 125 181 | | Entrées inter-provinciales 5 |
| 21 364 | 1 548 | 1 236 | 2 985 | 1 669 | 19 700 | 15 547 | 1 125 | | Sorties inter-provinciales 6 |
| 11 993 | 12 761 | 2 075 | 2 702 | 38 382 | 28 267 | 9 269 | 27 501 | | Arrivages d'autres sociétés déclarantes 7 |
| 1 834 | 237 | 25 805 | 1 039 | 298 | 3 706 | 2 268 | 429 | | Arrivages de sociétés non-déclarantes 8 |
| 8 634 | 59 356 | 22 443 | 112 288 | 57 174 | 46 187 | 115 354 | 55 949 | | Importations 9 |
| 101 693 | 142 495 | 159 831 | 208 161 | 198 346 | 125 467 | 201 386 | 82 605 | | Stocks à la fin de l'exercice 10 |
| 548 234 | 478 120 | 472 738 | 615 513 | 633 634 | 573 145 | 657 808 | 635 931 | | Livraisons à d'autres sociétés déclarantes 11 |
| 202 | 232 | 31 333 | 214 | 271 | 254 | 1 659 | 507 | | Exportations 12 |
| 383 | 2 185 | 21 289 | 2 841 | 3 315 | 11 436 | 28 463 | 3 777 | | Pertes et rectifications 13 |
| -4 | 65 | -25 | 67 | -40 | -9 | 5 | -522 | | Auto consommation 14 |
| - | 169 | 1 926 | 290 | 659 | - | 74 | - | | |
| 2 257 | 2 513 | 3 593 | 3 958 | 4 458 | 3 555 | 4 285 | 2 743 | | Ventes intérieures 15 |

Table 1
Supply and Disposition of Petroleum Products, Ontario, May 2001

| Cubic metres | Cum. 2000 | Cum. 2001 | Year 2000 | June 2000 | July 2000 | Aug. 2000 | Sept. 2000 | Oct. 2000 |
|--|-------------------|-------------------|-------------------|------------------|------------------|------------------|------------------|------------------|
| | Cum. 2000 | Cum. 2001 | Année 2000 | Juin 2000 | Juillet 2000 | Août 2000 | Sept. 2000 | Oct. 2000 |
| 1 Domestic Crude and Equivalent Received | 6 117 081 | 6 151 994 | 14 695 336 | 1 058 674 | 1 224 850 | 1 095 721 | 1 313 083 | 1 449 794 |
| A Western Canada | 6 020 342 | 5 319 480 | 13 571 581 | 972 517 | 1 162 569 | 1 075 051 | 1 091 605 | 1 156 753 |
| B Eastern Canada | 96 739 | 832 514 | 1 123 755 | 86 157 | 62 281 | 20 670 | 221 478 | 293 041 |
| 2 Total Imports of Crude and Equivalent | 4 898 717 | 5 611 454 | 12 639 115 | 1 200 611 | 1 129 722 | 1 253 594 | 915 753 | 972 815 |
| A Algeria | - | 185 056 | 414 554 | 84 966 | - | 123 130 | - | 88 840 |
| B Iran | - | - | - | - | - | - | - | - |
| C Iraq | - | - | - | - | - | - | - | - |
| D Kuwait | - | - | - | - | - | - | - | - |
| E Libya | - | - | - | - | - | - | - | - |
| F Mexico | - | 18 252 | - | - | - | - | - | - |
| G Nigeria | - | 225 738 | - | - | - | - | - | - |
| H Norway | - | - | 108 450 | - | - | 108 450 | - | - |
| I Saudi Arabia | - | - | - | - | - | - | - | - |
| J United Arab Emirates | - | - | - | - | - | - | - | - |
| K United Kingdom | 3 904 873 | 3 952 790 | 9 549 631 | 783 330 | 935 704 | 915 679 | 745 077 | 715 567 |
| L United States | 506 604 | 603 102 | 1 360 828 | 106 536 | 131 327 | 69 029 | 63 155 | 168 408 |
| M Venezuela | 279 414 | 422 458 | 682 561 | 225 779 | - | - | - | - |
| N Others | 207 826 | 204 058 | 523 091 | - | 62 691 | 37 306 | 107 521 | - |
| 3 Total Crude and Equiv. Rec. by Refineries (1+2) | 11 015 798 | 11 763 448 | 27 334 451 | 2 259 285 | 2 354 572 | 2 349 315 | 2 228 836 | 2 422 609 |
| A By Pipeline | 10 919 059 | 11 664 103 | 27 103 240 | 2 239 227 | 2 335 001 | 2 328 645 | 2 208 636 | 2 404 431 |
| B By Other Means | 96 739 | 99 345 | 231 211 | 20 058 | 19 571 | 20 670 | 20 200 | 18 178 |
| 4 Opening Inventory Crude | 651 167 | 631 361 | 651 167 | 623 021 | 573 262 | 559 586 | 638 454 | 510 899 |
| 5 Closing Inventory Crude | 631 361 | 586 102 | 631 361 | 573 262 | 559 586 | 638 454 | 510 899 | 593 860 |
| 6 Losses and Adjustments | 200 | 1 975 | 1 554 | -64 | - | - | -500 | 1 917 |
| 7 Crude and Equivalent Charged | 11 043 744 | 11 806 732 | 27 352 703 | 2 309 108 | 2 368 248 | 2 270 447 | 2 356 891 | 2 337 731 |
| A Conventional Crude Light | 7 290 227 | 8 721 654 | 18 623 575 | 1 482 768 | 1 594 850 | 1 543 328 | 1 582 826 | 1 603 607 |
| B Conventional Crude Heavy | 1 219 624 | 1 229 644 | 2 902 463 | 275 367 | 286 514 | 280 313 | 249 390 | 231 729 |
| C Synthetic Crude Oil | 1 101 062 | 924 308 | 2 447 262 | 220 167 | 211 613 | 177 371 | 241 727 | 159 833 |
| D Crude Bitumen | 844 275 | 448 382 | 1 762 900 | 159 468 | 130 354 | 114 645 | 148 394 | 147 569 |
| E Condensate and Pentanes | 588 556 | 482 744 | 1 616 503 | 171 338 | 144 917 | 154 790 | 134 554 | 194 993 |
| 8 Other Materials Charged | 1 665 276 | 1 516 520 | 3 996 505 | 290 916 | 333 003 | 381 931 | 308 189 | 358 741 |
| A Crude Tops | 376 638 | 122 306 | 676 311 | 38 462 | 58 408 | 92 570 | 28 299 | 50 580 |
| B Crude Bottoms | 137 880 | 184 798 | 346 985 | 37 876 | 29 174 | 26 781 | 11 121 | 43 021 |
| C LPG's | 534 470 | 468 879 | 1 266 364 | 103 606 | 90 019 | 85 996 | 104 149 | 119 278 |
| D Natural Gas | 154 633 | 143 297 | 364 624 | 26 626 | 31 136 | 27 573 | 30 841 | 30 483 |
| E Lubes for Reprocessing | 66 913 | 61 637 | 154 551 | 14 824 | 12 561 | 11 445 | 13 514 | 11 787 |
| F Other Feedstocks | 394 742 | 535 603 | 1 187 670 | 69 522 | 111 705 | 137 566 | 120 265 | 103 592 |
| 9 Total Feedstocks Charged (7+8) | 12 709 020 | 13 323 252 | 31 349 208 | 2 600 024 | 2 701 251 | 2 652 378 | 2 665 089 | 2 696 472 |
| 10 Refinery Losses | -594 621 | -521 234 | -1 390 388 | -99 341 | -122 341 | -110 495 | -118 118 | -150 755 |
| Total, All Products | | | | | | | | |
| 1 Refinery Production | 13 303 641 | 13 844 486 | 32 739 596 | 2 699 365 | 2 823 592 | 2 762 873 | 2 783 198 | 2 847 227 |
| 4 Transfers to Refinery Feedstocks | 1 665 276 | 1 516 520 | 3 996 505 | 290 916 | 333 003 | 381 931 | 308 189 | 358 741 |
| 5 Interprovincial Transfers -In- | 2 322 087 | 2 325 108 | 5 998 707 | 531 673 | 559 090 | 554 489 | 431 910 | 491 499 |
| 6 Interprovincial Transfers -Out- | 434 472 | 581 502 | 1 276 437 | 90 534 | 114 987 | 91 355 | 141 170 | 101 168 |
| 7 Receipts from Reporting Companies | 6 277 048 | 7 599 453 | 15 413 462 | 1 246 507 | 1 072 186 | 1 200 471 | 1 090 773 | 1 367 610 |
| 8 Receipts from Non-reporting Companies | 1 030 349 | 1 173 110 | 2 778 694 | 244 932 | 279 874 | 220 735 | 257 457 | 261 427 |
| 9 Imports | 245 281 | 290 735 | 766 710 | 39 495 | 85 884 | 84 958 | 120 674 | 68 533 |
| 10 Closing Inventory | 2 929 538 | 3 166 731 | 2 761 741 | 2 865 186 | 3 004 198 | 2 968 043 | 3 028 038 | 2 989 142 |
| 11 Deliveries to Reporting Companies | 6 295 406 | 7 517 651 | 15 383 549 | 1 233 694 | 1 090 650 | 1 173 044 | 1 074 524 | 1 369 882 |
| 12 Exports | 1 089 895 | 1 264 381 | 2 788 419 | 290 386 | 229 836 | 248 099 | 196 510 | 214 930 |
| 13 Losses and Adjustments | 10 643 | 3 987 | 13 290 | -496 | 279 | 369 | 674 | 753 |
| 14 Own Consumption | 1 087 202 | 1 040 456 | 2 566 157 | 203 457 | 215 524 | 207 571 | 220 501 | 212 940 |
| 15 Domestic Sales | 12 553 450 | 12 993 405 | 31 798 547 | 2 717 833 | 2 697 335 | 2 757 312 | 2 682 449 | 2 818 778 |

Tableau 1

Approvisionnement et utilisation, produits pétroliers, Ontario, mai 2001

| Nov. 2000 | Dec. 2000 | Jan. 2001 | Feb. 2001 | March 2001 | April 2001 | May 2001 | May 2000 | | |
|------------------|------------------|------------------|------------------|------------------|------------------|------------------|------------------|--|---|
| Nov. 2000 | Déc. 2000 | Jan. 2001 | Fév. 2001 | Mars 2001 | Avril 2001 | Mai 2001 | Mai 2000 | | Mètres cubes |
| 1 277 916 | 1 158 217 | 1 243 712 | 1 222 342 | 1 265 013 | 1 194 204 | 1 226 723 | 1 005 281 | | Arrivages de pétrole brut et équiv. domestique 1 |
| 1 057 594 | 1 035 150 | 1 105 898 | 1 083 478 | 1 243 775 | 995 459 | 890 870 | 984 742 | | de l'ouest du Canada A |
| 220 322 | 123 067 | 137 814 | 138 864 | 21 238 | 198 745 | 335 853 | 20 539 | | de l'est du Canada B |
| 1 057 171 | 1 210 732 | 1 129 867 | 1 064 600 | 1 251 232 | 1 146 979 | 1 018 776 | 1 128 274 | | Total des importations de brut et d'équivalents 2 |
| - | 117 618 | - | - | - | 107 981 | 77 075 | - | | Algérie A |
| - | - | - | - | - | - | - | - | | Iran B |
| - | - | - | - | - | - | - | - | | Iraq C |
| - | - | - | - | - | - | - | - | | Koweït D |
| - | - | - | - | - | - | - | - | | Lybie E |
| - | - | - | 18 252 | - | - | - | - | | Mexique F |
| - | - | - | - | 164 063 | 35 855 | 25 820 | - | | Nigeria G |
| - | - | - | - | - | - | - | - | | Norvège H |
| - | - | - | - | - | - | - | - | | Arabie Saoudite I |
| - | - | - | - | - | - | - | - | | Émirats Arabes Unis J |
| 757 341 | 792 060 | 789 359 | 758 435 | 1 016 868 | 748 745 | 639 383 | 988 345 | | Royaume-Uni K |
| 192 083 | 123 686 | 140 650 | 99 426 | 70 301 | 157 235 | 135 490 | 76 479 | | États Unis L |
| - | 177 368 | 9 694 | 174 593 | - | 97 163 | 141 008 | - | | Vénézuéla M |
| 107 747 | - | 190 164 | 13 894 | - | - | - | 63 450 | | Autres N |
| 2 335 087 | 2 368 949 | 2 373 579 | 2 286 942 | 2 516 245 | 2 341 183 | 2 245 499 | 2 133 555 | | Total arriv. de brut et équiv. aux raffs. (1+2) 3 |
| 2 317 270 | 2 350 971 | 2 354 681 | 2 269 049 | 2 495 007 | 2 321 822 | 2 223 544 | 2 113 016 | | Par pipe-line A |
| 17 817 | 17 978 | 18 898 | 17 893 | 21 238 | 19 361 | 21 955 | 20 539 | | Par d'autres moyens B |
| 593 860 | 571 110 | 631 361 | 550 110 | 637 722 | 643 625 | 692 127 | 518 014 | | Stocks de brut - Début 4 |
| 571 110 | 631 361 | 550 110 | 637 722 | 643 625 | 692 127 | 586 102 | 623 021 | | Stocks de brut - Fin 5 |
| -1 | 2 | -1 | 1 | 1 100 | 1 | 874 | -2 | | Pertes et rectifications 6 |
| 2 357 838 | 2 308 696 | 2 454 831 | 2 199 329 | 2 509 242 | 2 292 680 | 2 350 650 | 2 028 550 | | Brut et équiv. introduit 7 |
| 1 697 540 | 1 828 429 | 1 848 049 | 1 567 735 | 1 803 971 | 1 746 529 | 1 755 370 | 1 331 985 | | Brut conventionnel léger A |
| 240 604 | 118 922 | 269 133 | 262 706 | 329 527 | 185 670 | 182 608 | 277 991 | | Brut conventionnel lourd B |
| 150 789 | 184 700 | 167 607 | 164 769 | 163 533 | 187 719 | 240 680 | 158 109 | | Pétrole brut synthétique C |
| 172 886 | 45 309 | 79 732 | 90 113 | 128 218 | 112 264 | 38 055 | 161 329 | | Pétrole bitumineux lourd D |
| 96 019 | 131 336 | 90 310 | 114 006 | 83 993 | 60 498 | 133 937 | 99 136 | | Condensats et pentanes E |
| 360 767 | 297 682 | 336 546 | 355 040 | 257 720 | 248 825 | 318 389 | 328 797 | | Autres matières utilisées 8 |
| 30 078 | 1 276 | 30 305 | 30 216 | 20 731 | 13 485 | 27 569 | 80 773 | | Produits de décanation A |
| 30 949 | 30 183 | 41 346 | 37 499 | 33 540 | 24 153 | 48 260 | 22 298 | | Résidus de brut B |
| 116 958 | 111 888 | 121 316 | 94 633 | 100 973 | 77 674 | 74 283 | 119 268 | | GPL C |
| 33 636 | 29 696 | 28 839 | 31 319 | 18 871 | 37 349 | 26 919 | 20 187 | | Gaz naturel D |
| 13 689 | 9 818 | 12 044 | 9 415 | 14 070 | 10 600 | 15 508 | 14 585 | | Lubrifiants recyclables E |
| 135 457 | 114 821 | 102 696 | 151 958 | 69 535 | 85 564 | 125 850 | 71 686 | | Autres charges d'alimentation F |
| 2 718 605 | 2 606 378 | 2 791 377 | 2 554 369 | 2 766 962 | 2 541 505 | 2 689 039 | 2 357 347 | | Total charges d'alimentation (7+8) 9 |
| -101 145 | -93 572 | -126 124 | -108 703 | -135 433 | -77 648 | -73 326 | -90 793 | | Pertes en raffinerie 10 |
| 2 819 750 | 2 699 950 | 2 917 501 | 2 663 072 | 2 902 395 | 2 619 153 | 2 742 365 | 2 448 140 | | Total, tous les produits |
| | | | | | | | | | Production des raffineries 1 |
| 360 767 | 297 682 | 336 546 | 355 040 | 257 720 | 248 825 | 318 389 | 328 797 | | Retour pour alimentation des raffineries 4 |
| 560 464 | 547 495 | 571 959 | 407 475 | 437 274 | 376 226 | 532 174 | 581 373 | | Entrées inter-provinciales 5 |
| 192 757 | 109 994 | 75 993 | 103 394 | 118 004 | 131 856 | 152 255 | 70 031 | | Sorties inter-provinciales 6 |
| 1 636 179 | 1 522 688 | 1 582 747 | 1 479 962 | 1 517 725 | 1 464 288 | 1 554 731 | 1 372 510 | | Arrivages d'autres sociétés déclarantes 7 |
| 206 799 | 277 121 | 269 043 | 291 637 | 196 928 | 186 145 | 229 357 | 164 088 | | Arrivages de sociétés non-déclarantes 8 |
| 60 987 | 60 898 | 51 735 | 64 997 | 47 198 | 57 492 | 69 313 | 72 391 | | Importations 9 |
| 2 917 411 | 2 761 741 | 2 947 092 | 3 097 935 | 3 192 097 | 3 136 455 | 3 166 731 | 2 929 538 | | Stocks à la fin de l'exercice 10 |
| 1 572 958 | 1 573 391 | 1 627 428 | 1 407 014 | 1 511 793 | 1 439 829 | 1 531 587 | 1 373 385 | | Livraisons à d'autres sociétés déclarantes 11 |
| 250 702 | 268 061 | 267 861 | 240 940 | 269 364 | 270 611 | 215 605 | 211 957 | | Exportations 12 |
| 425 | 643 | 2 149 | -387 | 1 873 | 20 | 332 | 1 912 | | Pertes et rectifications 13 |
| 207 767 | 211 195 | 220 149 | 198 994 | 226 432 | 197 543 | 197 338 | 205 695 | | Auto consommation 14 |
| 2 770 534 | 2 802 856 | 2 677 508 | 2 451 305 | 2 622 172 | 2 470 262 | 2 682 158 | 2 655 424 | | Ventes Intérieures 15 |

Table 1
Supply and Disposition of Petroleum Products, Ontario, May 2001 – Continued

| Cubic metres | Cum. 2000 | Cum. 2001 | Year 2000 | June 2000 | July 2000 | Aug. 2000 | Sept. 2000 | Oct. 2000 |
|---|------------------|------------------|------------------|----------------|----------------|----------------|----------------|----------------|
| | Cum. 2000 | Cum. 2001 | Année 2000 | Juin 2000 | Juillet 2000 | août 2000 | Sept. 2000 | Oct. 2000 |
| PROPANE & PROPANE MIXES | | | | | | | | |
| 1 Production | 188 175 | 176 963 | 448 204 | 34 355 | 40 747 | 42 320 | 35 309 | 35 979 |
| 2 Interproduct Transfers | -48 711 | -29 332 | -91 259 | -7 864 | -9 043 | -4 420 | -4 372 | -6 179 |
| A. Portion transferred to petro-chemicals | - | - | - | - | - | - | - | - |
| 3 Net Production | 139 464 | 147 631 | 356 945 | 26 491 | 31 704 | 37 900 | 30 937 | 29 800 |
| 4 Transfers to Refinery Feedstocks | 80 468 | 16 388 | 98 295 | 1 178 | 1 072 | 2 390 | 3 426 | 2 604 |
| 5 Interprovincial Transfers -In- | 5 083 | - | 9 139 | 3 636 | - | - | - | - |
| 6 Interprovincial Transfers -Out- | 4 | - | 4 | - | - | - | - | - |
| 7 Receipts from Reporting Companies | 2 406 | 3 084 | 7 877 | 80 | 1 058 | 748 | 1 375 | 1 378 |
| 8 Receipts from Non-reporting Companies | 116 024 | 29 688 | 199 968 | 28 088 | 15 424 | 4 611 | 15 034 | 3 521 |
| 9 Imports | - | - | - | - | - | - | - | - |
| 10 Closing Inventory | 10 566 | 10 576 | 32 853 | 34 381 | 48 025 | 51 608 | 59 216 | 56 743 |
| 11 Deliveries to Reporting Companies | 2 406 | 3 890 | 7 741 | 80 | 1 058 | 748 | 1 375 | 1 242 |
| 12 Exports | 105 835 | 94 109 | 249 736 | 21 437 | 19 703 | 23 223 | 22 811 | 19 412 |
| 13 Losses and Adjustments | 280 | 42 | 291 | 1 | 4 | - | 1 | -8 |
| 14 Own Consumption | 5 060 | 4 460 | 12 651 | 894 | 966 | 794 | 2 226 | 1 346 |
| 15 Domestic Sales | 116 985 | 83 791 | 230 985 | 10 890 | 11 739 | 12 521 | 9 899 | 12 576 |
| 16 Total Exports (N.E.B 145) | 1 852 473 | 1 931 816 | 3 806 595 | 219 251 | 205 573 | 164 922 | 202 634 | 253 203 |
| BUTANE & BUTANE MIXES | | | | | | | | |
| 1 Production | 262 073 | 240 521 | 644 879 | 69 507 | 82 159 | 93 952 | 63 364 | 33 664 |
| 2 Interproduct Transfers | -133 117 | -142 300 | -392 788 | -12 437 | -23 925 | -32 108 | -33 218 | -37 083 |
| A. Portion transferred to petro-chemicals | - | - | - | - | - | - | - | - |
| 3 Net Production | 128 956 | 98 221 | 252 091 | 57 070 | 58 234 | 61 844 | 30 146 | -3 419 |
| 4 Transfers to Refinery Feedstocks | 454 002 | 452 491 | 1 168 069 | 102 428 | 88 947 | 83 606 | 100 723 | 116 674 |
| 5 Interprovincial Transfers -In- | - | - | - | - | - | - | - | - |
| 6 Interprovincial Transfers -Out- | - | 1 196 | - | - | - | - | - | - |
| 7 Receipts from Reporting Companies | - | - | 204 | 204 | - | - | - | - |
| 8 Receipts from Non-reporting Companies | 428 699 | 484 309 | 1 168 938 | 101 499 | 93 932 | 74 286 | 105 127 | 133 298 |
| 9 Imports | 5 528 | - | 5 528 | - | - | - | - | - |
| 10 Closing Inventory | 96 032 | 118 736 | 75 914 | 121 654 | 150 858 | 168 231 | 175 575 | 169 450 |
| 11 Deliveries to Reporting Companies | - | - | 204 | 204 | - | - | - | - |
| 12 Exports | 31 546 | 5 089 | 73 891 | 3 558 | 18 992 | 13 800 | 2 796 | 1 619 |
| 13 Losses and Adjustments | -1 | -15 | 181 | -3 | 196 | -13 | - | -5 |
| 14 Own Consumption | 9 155 | 4 375 | 15 013 | 880 | 1 070 | 1 459 | 1 491 | 482 |
| 15 Domestic Sales | 53 077 | 76 572 | 174 117 | 26 084 | 13 757 | 19 905 | 22 919 | 17 234 |
| 16 Total Exports (N.E.B 145) | 517 105 | 385 032 | 1 217 582 | 99 710 | 88 884 | 92 454 | 105 110 | 91 682 |
| PETRO-CHEMICAL FEEDSTOCKS | | | | | | | | |
| 1 Production | 1 575 715 | 1 669 496 | 3 919 374 | 358 361 | 359 433 | 326 009 | 326 393 | 332 241 |
| 2 Interproduct Transfers | 73 906 | 109 897 | 118 705 | -12 708 | 14 746 | 13 615 | 9 531 | 10 187 |
| A. Backflow to refinery of energy by products | - | - | - | - | - | - | - | - |
| 3 Net Production | 1 649 621 | 1 779 393 | 4 038 079 | 345 653 | 374 179 | 339 624 | 335 924 | 342 428 |
| 4 Transfers to Refinery Feedstocks | 141 451 | 231 091 | 313 227 | 1 206 | 31 622 | 40 726 | 31 946 | 23 924 |
| 5 Interprovincial Transfers -In- | 76 784 | 60 643 | 176 696 | 20 178 | 17 975 | 13 384 | 17 172 | 11 366 |
| 6 Interprovincial Transfers -Out- | - | - | 6 295 | 1 758 | 4 537 | - | - | - |
| 7 Receipts from Reporting Companies | 86 324 | 109 100 | 186 459 | 15 973 | 17 110 | 16 269 | 9 638 | 13 256 |
| 8 Receipts from Non-reporting Companies | 97 121 | 140 484 | 262 515 | 13 354 | 21 628 | 28 578 | 18 915 | 28 715 |
| 9 Imports | 7 055 | - | 7 055 | - | - | - | - | - |
| 10 Closing Inventory | 364 028 | 417 553 | 408 762 | 394 005 | 406 031 | 440 364 | 437 528 | 420 757 |
| 11 Deliveries to Reporting Companies | 86 392 | 109 099 | 186 455 | 15 943 | 17 110 | 16 269 | 9 600 | 13 252 |
| 12 Exports | 146 192 | 105 312 | 245 686 | 15 019 | 13 990 | 10 817 | 15 264 | 11 748 |
| 13 Losses and Adjustments | 3 301 | 46 | 3 776 | 119 | 149 | 181 | 76 | 43 |
| 14 Own Consumption | 1 326 | 3 293 | 7 058 | 126 | 223 | 1 069 | 532 | 1 858 |
| 15 Domestic Sales | 1 554 416 | 1 631 988 | 3 879 746 | 331 010 | 351 235 | 294 460 | 327 067 | 361 711 |
| NAPHTHA SPECIALTIES | | | | | | | | |
| 1 Production | 18 923 | 18 507 | 38 326 | 700 | 4 095 | 5 463 | 3 778 | 1 642 |
| 2 Interproduct Transfers | -101 | -27 | -175 | - | - | -8 | -9 | -1 |
| 3 Net Production | 18 822 | 18 480 | 38 151 | 700 | 4 095 | 5 455 | 3 769 | 1 641 |
| 4 Transfers to Refinery Feedstocks | - | - | - | - | - | - | - | - |
| 5 Interprovincial Transfers -In- | 328 | 379 | 790 | 81 | 104 | 77 | 2 | 116 |
| 6 Interprovincial Transfers -Out- | 915 | 957 | 2 384 | 190 | 189 | 173 | 211 | 288 |
| 7 Receipts from Reporting Companies | - | - | - | - | - | - | - | - |
| 8 Receipts from Non-reporting Companies | 1 800 | 1 831 | 4 763 | 394 | 452 | 291 | 368 | 482 |
| 9 Imports | 2 | 4 | 3 | - | - | - | - | - |
| 10 Closing Inventory | 9 441 | 6 597 | 6 982 | 5 036 | 6 136 | 8 067 | 9 025 | 7 605 |
| 11 Deliveries to Reporting Companies | - | - | - | - | - | - | - | - |
| 12 Exports | 11 | 1 | 13 | - | - | 1 | 1 | - |
| 13 Losses and Adjustments | 72 | 12 | 89 | 8 | 11 | 6 | -14 | 5 |
| 14 Own Consumption | 53 | 69 | 179 | 27 | 24 | 17 | 1 | 6 |
| 15 Domestic Sales | 21 152 | 20 040 | 44 752 | 5 355 | 3 327 | 3 695 | 2 983 | 3 360 |

Tableau 1
Approvisionnement et utilisation, produits pétroliers, Ontario, mai 2001 – suite

| Nov. 2000 | Dec. 2000 | Jan. 2001 | Feb. 2001 | March 2001 | April 2001 | May 2001 | May 2000 | |
|--|----------------|----------------|----------------|----------------|----------------|----------------|----------------|--|
| Nov. 2000 | Déc. 2000 | Jan. 2001 | Fév. 2001 | Mars 2001 | Avril 2001 | Mai 2001 | Mai 2000 | Mètres cubes |
| PROPANE & MÉL DE PROPANE | | | | | | | | |
| 35 339 | 35 980 | 37 538 | 33 123 | 35 436 | 36 521 | 34 345 | 36 094 | Production 1 |
| -4 972 | -5 698 | -6 400 | -4 408 | -6 976 | -5 608 | -5 940 | -8 752 | Transferts d'un produit à l'autre 2 |
| | | | | | | | | Partie transférée aux charges pétrochimiques A. |
| 30 367 | 30 282 | 31 138 | 28 715 | 28 460 | 30 913 | 28 405 | 27 342 | Production nette 3 |
| 4 226 | 2 931 | 2 931 | 3 244 | 3 425 | 2 162 | 4 626 | 5 494 | Transferts aux charges d'alimentation 4 |
| | 420 | | | | | | 4 378 | Entrées inter-provinciales 5 |
| | | | | | | | | Sorties inter-provinciales 6 |
| 412 | 420 | | 460 | 322 | 538 | 1 764 | 310 | Arrivages d'autres sociétés déclarantes 7 |
| 9 737 | 7 529 | 9 587 | 7 393 | 4 179 | 3 025 | 5 504 | 7 396 | Arrivages de sociétés non-déclarantes 8 |
| | | | | | | | | Importations 9 |
| 42 779 | 32 853 | 14 860 | 15 420 | 12 686 | 10 631 | 10 576 | 10 566 | Stocks à la fin de l'exercice 10 |
| 412 | 420 | | 460 | 322 | 441 | 2 667 | 310 | Livraisons à d'autres sociétés déclarantes 11 |
| 18 889 | 18 426 | 17 090 | 18 024 | 18 022 | 24 025 | 16 948 | 30 889 | Exportations 12 |
| 12 | 1 | 52 | | 1 | 6 | -17 | -26 | Pertes et rectifications 13 |
| 792 | 573 | 836 | 1 084 | 1 656 | 454 | 430 | 384 | Auto consommation 14 |
| 30 149 | 26 226 | 37 809 | 13 196 | 12 269 | 9 443 | 11 074 | 12 493 | Ventes intérieures 15 |
| 390 241 | 518 298 | 608 031 | 548 832 | 416 627' | 358 326' | | 183 364 | Exportations totales (O.N.E.145) 16 |
| BUTANE ET MÉL DE BUTANE | | | | | | | | |
| 25 124 | 15 036 | 34 040 | 36 752 | 36 508 | 53 829 | 79 392 | 81 066 | Production 1 |
| -67 534 | -53 366 | -53 269 | -33 040 | -20 003 | -18 301 | -17 687 | -17 838 | Transferts d'un produit à l'autre 2 |
| | | | | | | | | Partie transférée aux charges pétrochimiques A. |
| -42 410 | -38 330 | -19 229 | 3 712 | 16 505 | 35 528 | 61 705 | 63 228 | Production nette 3 |
| 112 732 | 108 957 | 118 385 | 91 389 | 97 548 | 75 512 | 69 657 | 113 774 | Transferts aux charges d'alimentation 4 |
| | | | | | | | | Entrées inter-provinciales 5 |
| | | | 1 196 | | | | | Sorties inter-provinciales 6 |
| | | | | | | | | Arrivages d'autres sociétés déclarantes 7 |
| 103 440 | 128 657 | 137 931 | 107 208 | 94 183 | 93 217 | 51 770 | 100 799 | Arrivages de sociétés non-déclarantes 8 |
| | | | | | | | | Importations 9 |
| 104 348 | 75 914 | 63 444 | 63 615 | 54 044 | 98 608 | 118 736 | 96 032 | Stocks à la fin de l'exercice 10 |
| | 1 580 | | | | | 5 089 | 4 155 | Livraisons à d'autres sociétés déclarantes 11 |
| | | | | | | | | Exportations 12 |
| 7 | | | | | | -13 | 6 | Pertes et rectifications 13 |
| 357 | 119 | 1 150 | 346 | 123 | 1 352 | 1 404 | 4 626 | Auto consommation 14 |
| 13 036 | 8 105 | 11 837 | 17 818 | 22 590 | 7 317 | 17 210 | 21 725 | Ventes intérieures 15 |
| 90 863 | 131 774 | 85 601 | 90 805 | 116 533' | 92 093' | | 67 575 | Exportations totales (O.N.E.145) 16 |
| CHARGES PÉTROCHIMIQUES | | | | | | | | |
| 331 142 | 310 080 | 346 961 | 351 281 | 360 335 | 302 735 | 308 184 | 233 565 | Production 1 |
| 9 456 | -28 | 21 586 | 17 121 | 23 497 | 19 184 | 28 509 | 2 906 | Transferts d'un produit à l'autre 2 |
| | | | | | | | | Renvois à la raffinerie de sous-produits énergétiques A. |
| 340 598 | 310 052 | 368 547 | 368 402 | 383 832 | 321 919 | 336 693 | 236 471 | Production nette 3 |
| 33 288 | 9 064 | 56 687 | 37 498 | 57 483 | 35 100 | 44 323 | 27 769 | Transferts aux charges d'alimentation 4 |
| 10 734 | 9 103 | 10 968 | 8 464 | 17 133 | 12 242 | 11 836 | 9 066 | Entrées inter-provinciales 5 |
| | | | | | | | | Sorties inter-provinciales 6 |
| 13 945 | 13 944 | 22 046 | 21 731 | 25 866 | 19 701 | 19 756 | 14 810 | Arrivages d'autres sociétés déclarantes 7 |
| 26 467 | 27 737 | 45 249 | 19 040 | 30 595 | 14 176 | 31 424 | 16 583 | Arrivages de sociétés non-déclarantes 8 |
| | | | | | | | | Importations 9 |
| 412 622 | 408 762 | 411 748 | 442 539 | 482 785 | 432 921 | 417 553 | 364 028 | Stocks à la fin de l'exercice 10 |
| 13 945 | 13 944 | 22 045 | 21 732 | 25 866 | 19 701 | 19 755 | 14 840 | Livraisons à d'autres sociétés déclarantes 11 |
| 13 195 | 19 461 | 11 572 | 21 327 | 20 797 | 28 906 | 22 710 | 25 301 | Exportations 12 |
| -90 | -3 | -1 | 21 | 3 | 13 | 10 | 2 022 | Pertes et rectifications 13 |
| 924 | 1 000 | 960 | 734 | 916 | 443 | 240 | 171 | Auto consommation 14 |
| 338 617 | 321 230 | 352 561 | 305 534 | 312 115 | 333 739 | 328 039 | 297 668 | Ventes intérieures 15 |
| PRODUITS SPÉCIAUX À BASE DE NAPHTHE | | | | | | | | |
| 2 451 | 1 274 | 4 130 | 1 657 | 4 089 | 3 586 | 5 045 | 6 551 | Production 1 |
| -52 | -4 | -4 | -14 | -3 | -3 | -3 | -7 | Transferts d'un produit à l'autre 2 |
| 2 399 | 1 270 | 4 126 | 1 643 | 4 086 | 3 583 | 5 042 | 6 544 | Production nette 3 |
| | | | | | | | | Transferts aux charges d'alimentation 4 |
| 39 | 43 | 81 | 80 | 38 | 69 | 111 | 100 | Entrées inter-provinciales 5 |
| 249 | 169 | 292 | 124 | 218 | 129 | 194 | 179 | Sorties inter-provinciales 6 |
| | | | | | | | | Arrivages d'autres sociétés déclarantes 7 |
| 591 | 385 | 499 | 246 | 338 | 316 | 432 | 336 | Arrivages de sociétés non-déclarantes 8 |
| | | 1 | 2 | | | 1 | | Importations 9 |
| 7 237 | 6 982 | 8 486 | 6 055 | 6 440 | 6 169 | 6 597 | 9 441 | Stocks à la fin de l'exercice 10 |
| | | | | | | | | Livraisons à d'autres sociétés déclarantes 11 |
| | | | 1 | | | | 1 | Exportations 12 |
| 1 | | 11 | 1 | | | | 15 | Pertes et rectifications 13 |
| 25 | 26 | 25 | 6 | 31 | 5 | 2 | 25 | Auto consommation 14 |
| 3 122 | 1 758 | 2 875 | 4 270 | 3 826 | 4 105 | 4 962 | 4 915 | Ventes intérieures 15 |

Table 1

Supply and Disposition of Petroleum Products, Ontario, May 2001 - Continued

| Cubic metres | Cum. 2000 | Cum. 2001 | Year 2000 | June 2000 | July 2000 | Aug. 2000 | Sept. 2000 | Oct. 2000 |
|---|------------------|------------------|-------------------|------------------|------------------|------------------|------------------|------------------|
| | Cum. 2000 | Cum. 2001 | Année 2000 | Juin 2000 | Juillet 2000 | Août 2000 | Sept. 2000 | Oct. 2000 |
| AVIATION GASOLINE | | | | | | | | |
| 1 Production | - | - | - | - | - | - | - | - |
| 2 Interproduct Transfers | -17 | -20 | -88 | -16 | -9 | -10 | -8 | -7 |
| 3 Net Production | -17 | -20 | -88 | -16 | -9 | -10 | -8 | -7 |
| 4 Transfers to Refinery Feedstocks | - | - | - | - | - | - | - | - |
| 5 Interprovincial Transfers -In- | 5 754 | 5 721 | 17 705 | 2 637 | 2 431 | 2 796 | 1 598 | 1 477 |
| 6 Interprovincial Transfers -Out- | 101 | 71 | 257 | 24 | 17 | 19 | 14 | 31 |
| 7 Receipts from Reporting Companies | 67 | 95 | 149 | 18 | 11 | 10 | 14 | - |
| 8 Receipts from Non-reporting Companies | - | - | - | - | - | - | - | - |
| 9 Imports | - | - | - | - | - | - | - | - |
| 10 Closing Inventory | 1 561 | 1 166 | 896 | 1 435 | 1 379 | 1 431 | 1 060 | 1 086 |
| 11 Deliveries to Reporting Companies | 66 | 94 | 151 | 18 | 11 | 13 | 9 | 5 |
| 12 Exports | - | - | - | - | - | - | - | - |
| 13 Losses and Adjustments | 34 | 1 | 135 | 62 | 6 | 17 | - | 11 |
| 14 Own Consumption | - | - | 1 | - | - | - | 1 | - |
| 15 Domestic Sales | 5 407 | 5 360 | 17 691 | 2 661 | 2 455 | 2 695 | 1 951 | 1 397 |
| MOTOR GASOLINE | | | | | | | | |
| 1 Production | 4 913 833 | 5 156 947 | 12 160 977 | 995 344 | 1 048 159 | 1 024 562 | 1 039 483 | 1 067 063 |
| 2 Interproduct Transfers | 163 939 | 118 217 | 572 175 | 35 072 | 75 349 | 51 291 | 56 157 | 50 944 |
| 3 Net Production | 5 077 772 | 5 275 164 | 12 733 152 | 1 030 416 | 1 123 508 | 1 075 853 | 1 095 640 | 1 118 007 |
| 4 Transfers to Refinery Feedstocks | 3 042 | 4 592 | 9 186 | - | - | - | - | - |
| 5 Interprovincial Transfers -In- | 870 897 | 909 425 | 2 283 735 | 235 246 | 250 215 | 216 830 | 166 345 | 170 269 |
| 6 Interprovincial Transfers -Out- | 62 598 | 54 518 | 156 585 | 11 115 | 11 562 | 12 095 | 10 660 | 13 355 |
| 7 Receipts from Reporting Companies | 2 496 748 | 3 582 071 | 6 853 938 | 560 103 | 566 563 | 599 834 | 518 674 | 653 419 |
| 8 Receipts from Non-reporting Companies | - | - | - | - | - | - | - | - |
| 9 Imports | 34 061 | 50 134 | 133 190 | 2 483 | 18 900 | 19 744 | 17 344 | 21 767 |
| 10 Closing Inventory | 706 074 | 759 882 | 669 097 | 660 022 | 666 709 | 647 120 | 690 734 | 712 133 |
| 11 Deliveries to Reporting Companies | 2 501 527 | 3 558 837 | 6 816 323 | 552 605 | 573 417 | 579 681 | 510 895 | 649 149 |
| 12 Exports | 154 111 | 245 454 | 506 137 | 57 653 | 61 319 | 32 558 | 29 108 | 43 426 |
| 13 Losses and Adjustments | 2 742 | 521 | 2 738 | -1 091 | 552 | 106 | 77 | -24 |
| 14 Own Consumption | 386 | 550 | 739 | 28 | 25 | 55 | 25 | 57 |
| 15 Domestic Sales | 5 759 586 | 5 861 537 | 14 553 798 | 1 253 990 | 1 305 624 | 1 307 355 | 1 203 624 | 1 236 100 |
| Sales by Grade: | | | | | | | | |
| 16 Premium | 583 391 | 552 297 | 1 424 023 | 115 596 | 126 122 | 129 070 | 112 436 | 117 419 |
| 17 Mid Grade | 231 098 | 208 019 | 557 309 | 46 745 | 47 655 | 48 336 | 44 518 | 45 545 |
| 18 Regular No-Lead | 4 945 097 | 5 101 121 | 12 572 466 | 1 091 649 | 1 131 847 | 1 129 949 | 1 046 670 | 1 073 136 |
| 19 Regular Leaded | - | 100 | - | - | - | - | - | - |
| 20 Retail Sales of Motor Gasoline | 5 286 786 | 5 379 269 | 13 338 452 | 1 151 433 | 1 192 950 | 1 194 532 | 1 099 752 | 1 132 986 |
| AV-TURBO FUEL KEROSENE TYPE | | | | | | | | |
| 1 Production | 710 054 | 681 278 | 1 631 173 | 114 992 | 146 450 | 149 562 | 152 138 | 138 864 |
| 2 Interproduct Transfers | -17 938 | -49 453 | -68 026 | -3 751 | -15 242 | -4 368 | -16 844 | -4 097 |
| 3 Net Production | 692 116 | 631 825 | 1 563 147 | 111 241 | 131 208 | 145 194 | 135 294 | 134 767 |
| 4 Transfers to Refinery Feedstocks | - | - | - | - | - | - | - | - |
| 5 Interprovincial Transfers -In- | 90 062 | 108 721 | 261 753 | 36 033 | 30 506 | 19 222 | 20 022 | 23 983 |
| 6 Interprovincial Transfers -Out- | 12 424 | 10 617 | 34 226 | 2 982 | 3 000 | 3 017 | 3 001 | 3 000 |
| 7 Receipts from Reporting Companies | 150 876 | 230 791 | 396 297 | 41 314 | 29 075 | 35 931 | 26 531 | 30 951 |
| 8 Receipts from Non-reporting Companies | - | - | - | - | - | - | - | - |
| 9 Imports | 600 | 22 034 | 54 649 | 200 | 11 484 | - | 21 844 | 200 |
| 10 Closing inventory | 93 668 | 93 455 | 51 727 | 75 890 | 86 797 | 77 784 | 85 586 | 76 697 |
| 11 Deliveries to Reporting Companies | 152 286 | 215 579 | 400 994 | 39 704 | 27 674 | 35 788 | 27 115 | 34 489 |
| 12 Exports | 180 | 32 | 214 | 11 | - | 23 | - | - |
| 13 Losses and Adjustments | 730 | 945 | 1 593 | 606 | -207 | 141 | 137 | 104 |
| 14 Own Consumption | - | - | - | - | - | - | - | - |
| 15 Domestic Sales | 746 423 | 724 470 | 1 859 149 | 163 263 | 160 899 | 170 391 | 165 636 | 161 197 |
| AV-TURBO FUEL NAPHTHA TYPE | | | | | | | | |
| 1 Production | - | - | - | - | - | - | - | - |
| 2 Interproduct Transfers | -15 | -26 | -44 | -5 | -3 | -8 | -4 | -11 |
| 3 Net Production | -15 | -26 | -44 | -5 | -3 | -8 | -4 | -11 |
| 4 Transfers to Refinery Feedstocks | - | - | - | - | - | - | - | - |
| 5 Interprovincial Transfers -In- | 25 035 | 23 471 | 60 355 | 5 614 | 5 622 | 5 132 | 4 237 | 5 400 |
| 6 Interprovincial Transfers -Out- | 121 | 223 | 466 | 78 | 56 | 67 | 63 | 55 |
| 7 Receipts from Reporting Companies | - | 252 | - | - | - | - | - | - |
| 8 Receipts from Non-reporting Companies | - | - | - | - | - | - | - | - |
| 9 Imports | - | - | - | - | - | - | - | - |
| 10 Closing Inventory | 380 | 209 | 274 | 271 | 316 | 461 | 277 | 193 |
| 11 Deliveries to Reporting Companies | - | 251 | - | - | - | - | - | - |
| 12 Exports | - | - | - | - | - | - | - | - |
| 13 Losses and Adjustments | 39 | 15 | 83 | 2 | -1 | 2 | -2 | -9 |
| 14 Own Consumption | - | - | - | - | - | - | - | - |
| 15 Domestic Sales | 24 707 | 23 273 | 59 715 | 5 638 | 5 519 | 4 910 | 4 356 | 5 427 |

Tableau 1
Approvisionnement et utilisation, produits pétroliers, Ontario, mai 2001 – suite

| Nov. 2000 | Dec. 2000 | Jan. 2001 | Feb. 2001 | March 2001 | April 2001 | May 2001 | May 2000 | |
|------------------|------------------|------------------|------------------|------------------|------------------|------------------|------------------|--|
| Nov. 2000 | Déc. 2000 | Jan. 2001 | Fév. 2001 | Mars 2001 | Avril 2001 | Mai 2001 | Mai 2000 | Mètres cubes |
| | | | | | | | | ESSENCE D'AVIATION |
| - | - | - | - | - | - | - | - | Production |
| -4 | -17 | -7 | -1 | -2 | -3 | -7 | -10 | Transferts d'un produit à l'autre |
| -4 | -17 | -7 | -1 | -2 | -3 | -7 | -10 | Production nette |
| | | | | | | | | Transferts aux charges d'alimentation |
| 617 | 395 | 651 | 673 | 986 | 896 | 2 515 | 2 501 | Entrées inter-provinciales |
| 30 | 21 | 16 | 3 | - | 32 | 20 | 18 | Sorties inter-provinciales |
| 19 | 10 | 12 | 18 | 21 | - | 44 | 14 | Arrivages d'autres sociétés déclarantes |
| - | - | - | - | - | - | - | - | Arrivages de sociétés non-déclarantes |
| - | - | - | - | - | - | - | - | Importations |
| 956 | 896 | 867 | 890 | 975 | 880 | 1 166 | 1 561 | Stocks à la fin de l'exercice |
| 19 | 10 | 11 | 18 | 21 | - | 44 | 14 | Livraisons à d'autres sociétés déclarantes |
| - | - | - | - | - | - | - | - | Exportations |
| 1 | 4 | -5 | 2 | 2 | -4 | 6 | 32 | Pertes et rectifications |
| - | - | - | - | - | - | - | - | Auto consommation |
| 712 | 413 | 663 | 644 | 897 | 960 | 2 196 | 2 335 | Ventes Intérieures |
| | | | | | | | | ESSENCE POUR MOTEURS |
| | | | | | | | | Production |
| 1 041 824 | 1 030 709 | 1 086 810 | 982 944 | 1 043 365 | 1 022 270 | 1 021 558 | 900 475 | Transferts d'un produit à l'autre |
| 73 755 | 65 668 | 58 337 | 54 857 | 37 916 | 20 755 | -53 648 | 46 874 | Production nette |
| 1 115 579 | 1 096 377 | 1 145 147 | 1 037 801 | 1 081 281 | 1 043 025 | 967 910 | 947 349 | Transferts aux charges d'alimentation |
| 4 868 | 1 276 | 932 | 1 636 | 1 139 | 43 | 842 | 1 654 | Entrées inter-provinciales |
| 185 729 | 188 204 | 209 459 | 165 299 | 137 812 | 139 033 | 257 822 | 251 524 | Sorties inter-provinciales |
| 22 635 | 12 565 | 10 674 | 9 512 | 10 650 | 9 382 | 14 300 | 15 301 | Arrivages d'autres sociétés déclarantes |
| 751 939 | 706 658 | 762 031 | 634 142 | 675 994 | 728 394 | 781 510 | 609 261 | Arrivages de sociétés non-déclarantes |
| - | - | - | - | - | - | - | - | Importations |
| 2 022 | 16 869 | 1 822 | 1 621 | 6 537 | 21 400 | 18 754 | 20 857 | Stocks à la fin de l'exercice |
| 768 274 | 669 097 | 804 162 | 860 808 | 853 176 | 833 271 | 759 882 | 706 074 | Livraisons à d'autres sociétés déclarantes |
| 703 792 | 745 257 | 757 671 | 633 009 | 665 537 | 732 192 | 770 428 | 613 539 | Exportations |
| 55 129 | 72 833 | 56 024 | 35 923 | 44 876 | 56 974 | 51 657 | 31 832 | Pertes et rectifications |
| 206 | 170 | 368 | 20 | 206 | -85 | 12 | 207 | Auto consommation |
| 74 | 89 | 88 | 121 | 159 | 104 | 78 | 92 | |
| 1 212 424 | 1 275 095 | 1 157 637 | 1 101 996 | 1 186 689 | 1 153 147 | 1 262 068 | 1 248 585 | Ventes Intérieures |
| | | | | | | | | Ventes par catégorie: |
| 113 714 | 126 275 | 113 529 | 106 235 | 110 854 | 105 192 | 116 487 | 120 381 | Super |
| 45 280 | 48 132 | 42 976 | 40 295 | 42 256 | 40 188 | 42 304 | 47 367 | Intermédiaire |
| 1 053 430 | 1 100 688 | 1 001 132 | 955 466 | 1 033 579 | 1 007 767 | 1 103 177 | 1 080 837 | Ordinaire sans plomb |
| - | - | - | - | - | - | 100 | - | Ordinaire avec plomb |
| 1 111 285 | 1 168 728 | 1 062 072 | 1 011 024 | 1 088 725 | 1 058 723 | 1 158 725 | 1 146 470 | Ventes nettes au détail |
| | | | | | | | | CARBURÉACTEUR-TYPE KÉROSÈNE |
| | | | | | | | | Production |
| 118 005 | 101 108 | 151 285 | 125 797 | 171 997 | 124 306 | 107 893 | 132 973 | Transferts d'un produit à l'autre |
| -5 837 | 51 | -3 600 | -9 556 | -25 302 | -7 762 | -3 233 | -3 641 | Production nette |
| 112 168 | 101 159 | 147 685 | 116 241 | 146 695 | 116 544 | 104 660 | 129 332 | Transferts aux charges d'alimentation |
| 23 927 | 17 998 | 19 760 | 18 994 | 26 474 | 16 722 | 26 771 | 23 125 | Entrées inter-provinciales |
| 3 800 | 3 002 | 1 000 | 2 001 | 3 617 | 1 999 | 2 000 | 1 756 | Sorties inter-provinciales |
| 46 759 | 34 860 | 32 044 | 38 327 | 68 135 | 46 801 | 45 484 | 41 276 | Arrivages d'autres sociétés déclarantes |
| - | - | - | - | - | - | - | - | Arrivages de sociétés non-déclarantes |
| 9 722 | 10 599 | 4 754 | 16 614 | 566 | - | 100 | 100 | Importations |
| 86 162 | 51 727 | 71 912 | 72 577 | 100 461 | 90 685 | 93 455 | 93 668 | Stocks à la fin de l'exercice |
| 46 581 | 37 357 | 32 443 | 38 258 | 52 546 | 46 832 | 45 500 | 42 709 | Livraisons à d'autres sociétés déclarantes |
| - | - | - | 32 | - | - | - | - | Exportations |
| 96 | -14 | 288 | 295 | 141 | 164 | 57 | -46 | Pertes et rectifications |
| - | - | - | - | - | - | - | - | Auto consommation |
| 132 634 | 158 706 | 150 327 | 148 925 | 157 682 | 140 848 | 126 688 | 152 761 | Ventes Intérieures |
| | | | | | | | | CARBURÉACTEUR-TYPE NAPHTÉ |
| | | | | | | | | Production |
| -3 | 5 | 2 | -1 | -3 | -23 | -1 | -7 | Transferts d'un produit à l'autre |
| -3 | 5 | 2 | -1 | -3 | -23 | -1 | -7 | Production nette |
| | | | | | | | | Transferts aux charges d'alimentation |
| 5 145 | 4 170 | 4 974 | 4 266 | 4 983 | 4 624 | 4 624 | 6 079 | Entrées inter-provinciales |
| 21 | 5 | 5 | 33 | 39 | 27 | 119 | 65 | Sorties inter-provinciales |
| - | - | 65 | 51 | 22 | 48 | 66 | - | Arrivages d'autres sociétés déclarantes |
| - | - | - | - | - | - | - | - | Arrivages de sociétés non-déclarantes |
| - | - | - | - | - | - | - | - | Importations |
| 330 | 274 | 313 | 278 | 289 | 253 | 209 | 380 | Stocks à la fin de l'exercice |
| - | - | 81 | 35 | 33 | 40 | 62 | - | Livraisons à d'autres sociétés déclarantes |
| - | - | - | - | - | - | - | - | Exportations |
| -41 | 93 | 7 | -4 | 11 | - | 1 | 12 | Pertes et rectifications |
| - | - | - | - | - | - | - | - | Auto consommation |
| 5 025 | 4 133 | 4 909 | 4 287 | 4 908 | 4 618 | 4 551 | 5 896 | Ventes Intérieures |

Table 1
Supply and Disposition of Petroleum Products, Ontario, May 2001 – Continued

| Cubic metres | Cum. 2000 | Cum. 2001 | Year 2000 | June 2000 | July 2000 | Aug. 2000 | Sept. 2000 | Oct. 2000 |
|---|------------------|------------------|------------------|----------------|----------------|----------------|----------------|----------------|
| | Cum. 2000 | Cum. 2001 | Année 2000 | Juin 2000 | Juillet 2000 | Août 2000 | Sept. 2000 | Oct. 2000 |
| STOVE OIL, KEROSENE | | | | | | | | |
| 1 Production | 150 | 224 | 842 | - | - | 9 | 30 | 209 |
| 2 Interproduct Transfers | 45 477 | 43 036 | 96 856 | 2 315 | 1 956 | 3 587 | 6 286 | 7 588 |
| 3 Net Production | 45 627 | 43 260 | 97 698 | 2 315 | 1 956 | 3 596 | 6 316 | 7 797 |
| 4 Transfers to Refinery Feedstocks | - | - | - | - | - | - | - | - |
| 5 Interprovincial Transfers -In- | 7 277 | 7 899 | 14 348 | 991 | 448 | 405 | 448 | 2 600 |
| 6 Interprovincial Transfers -Out- | 11 045 | 6 470 | 17 366 | 11 | 94 | 76 | 470 | 1 139 |
| 7 Receipts from Reporting Companies | 17 526 | 23 651 | 35 751 | 442 | 866 | 564 | 1 569 | 2 626 |
| 8 Receipts from Non-reporting Companies | - | - | - | - | - | - | - | - |
| 9 Imports | 1 000 | 100 | 1 300 | - | - | - | 200 | - |
| 10 Closing Inventory | 1 312 | 1 017 | 1 528 | 1 190 | 1 176 | 1 175 | 1 197 | 1 287 |
| 11 Deliveries to Reporting Companies | 17 191 | 24 583 | 35 114 | 430 | 693 | 798 | 1 715 | 2 261 |
| 12 Exports | 13 305 | 11 525 | 25 549 | 340 | 328 | 1 404 | 1 722 | 1 353 |
| 13 Losses and Adjustments | 181 | 121 | 334 | 133 | -6 | -8 | -57 | 10 |
| 14 Own Consumption | 6 | - | 6 | - | - | - | - | - |
| 15 Domestic Sales | 31 526 | 32 722 | 72 336 | 2 956 | 1 975 | 2 296 | 4 661 | 8 170 |
| DIESEL FUEL OIL | | | | | | | | |
| 1 Production | 2 055 034 | 2 097 071 | 5 263 021 | 462 038 | 478 624 | 426 479 | 460 903 | 497 158 |
| 2 Interproduct Transfers | 44 950 | -24 244 | 108 199 | 4 095 | 26 310 | 16 165 | 12 935 | -16 691 |
| 3 Net Production | 2 099 984 | 2 072 827 | 5 371 220 | 466 133 | 504 934 | 442 644 | 473 838 | 480 467 |
| 4 Transfers to Refinery Feedstocks | 51 002 | 77 916 | 137 546 | 15 364 | 13 376 | 8 897 | 11 121 | 9 161 |
| 5 Interprovincial Transfers -In- | 527 676 | 682 897 | 1 652 528 | 145 838 | 147 267 | 142 384 | 141 497 | 154 197 |
| 6 Interprovincial Transfers -Out- | 49 847 | 58 557 | 180 381 | 6 250 | 18 378 | 14 113 | 10 352 | 12 918 |
| 7 Receipts from Reporting Companies | 2 319 850 | 2 641 288 | 5 619 728 | 505 231 | 344 476 | 413 552 | 409 767 | 478 841 |
| 8 Receipts from Non-reporting Companies | - | - | - | - | - | - | - | - |
| 9 Imports | 8 700 | 28 822 | 23 200 | 100 | 300 | 1 500 | 1 400 | 500 |
| 10 Closing Inventory | 542 327 | 539 830 | 507 994 | 502 265 | 570 665 | 521 036 | 528 761 | 501 004 |
| 11 Deliveries to Reporting Companies | 2 330 776 | 2 619 596 | 5 628 887 | 510 063 | 349 715 | 415 032 | 402 257 | 480 099 |
| 12 Exports | 50 812 | 72 336 | 222 070 | 33 629 | 11 036 | 14 229 | 22 385 | 22 581 |
| 13 Losses and Adjustments | 1 330 | 650 | 1 784 | 396 | -269 | -206 | 15 | 252 |
| 14 Own Consumption | 2 032 | 2 634 | 4 854 | 324 | 306 | 319 | 292 | 495 |
| 15 Domestic Sales | 2 545 480 | 2 562 309 | 6 600 556 | 591 338 | 536 035 | 597 325 | 572 355 | 616 256 |
| 16 Sales of Low Sulfur | 1 872 476 | 1 925 560 | 4 781 499 | 438 145 | 379 326 | 424 016 | 411 626 | 429 007 |
| LIGHT FUEL OIL (#2 & 3) | | | | | | | | |
| 1 Production | 676 032 | 721 949 | 1 517 553 | 95 121 | 48 730 | 77 556 | 116 248 | 144 643 |
| 2 Interproduct Transfers | -22 362 | -9 411 | -167 038 | -21 577 | -42 752 | -30 797 | -14 480 | -8 390 |
| 3 Net Production | 653 670 | 712 538 | 1 350 515 | 73 544 | 5 978 | 46 759 | 101 768 | 136 253 |
| 4 Transfers to Refinery Feedstocks | - | - | - | - | - | - | - | - |
| 5 Interprovincial Transfers -In- | 152 270 | 219 603 | 340 165 | 8 277 | 8 674 | 13 849 | 13 858 | 34 794 |
| 6 Interprovincial Transfers -Out- | 47 999 | 85 927 | 104 361 | 14 629 | 2 420 | 1 354 | 3 578 | 4 955 |
| 7 Receipts from Reporting Companies | 576 250 | 593 935 | 1 060 306 | 42 662 | 20 293 | 20 759 | 50 872 | 90 616 |
| 8 Receipts from Non-reporting Companies | - | - | - | - | - | - | - | - |
| 9 Imports | 1 100 | 1 800 | 11 804 | - | - | - | - | - |
| 10 Closing Inventory | 134 593 | 192 515 | 130 844 | 142 049 | 104 857 | 92 337 | 113 880 | 136 196 |
| 11 Deliveries to Reporting Companies | 594 846 | 578 471 | 1 095 991 | 43 751 | 22 253 | 21 928 | 49 579 | 94 192 |
| 12 Exports | 92 939 | 93 960 | 211 126 | 15 667 | 13 315 | 19 902 | 10 035 | 20 009 |
| 13 Losses and Adjustments | 56 | 654 | 776 | -154 | 187 | -322 | 182 | 267 |
| 14 Own Consumption | 7 035 | 6 612 | 14 891 | 1 248 | 973 | 829 | 1 000 | 1 196 |
| 15 Domestic Sales | 676 974 | 700 581 | 1 375 953 | 41 886 | 32 989 | 50 196 | 80 581 | 118 728 |
| HEAVY FUEL OIL (#4, 5 & 6) | | | | | | | | |
| 1 Production | 540 927 | 888 179 | 1 517 399 | 92 198 | 168 812 | 123 417 | 82 651 | 126 478 |
| 2 Interproduct Transfers | 72 843 | 11 897 | 230 941 | 65 332 | -943 | -3 333 | 41 041 | 16 506 |
| 3 Net Production | 613 770 | 900 076 | 1 748 340 | 157 530 | 167 869 | 120 084 | 123 692 | 142 984 |
| 4 Transfers to Refinery Feedstocks | 4 807 | - | 4 807 | - | - | - | - | - |
| 5 Interprovincial Transfers -In- | 32 963 | 107 980 | 96 551 | 3 741 | 4 822 | 6 119 | 21 220 | 3 454 |
| 6 Interprovincial Transfers -Out- | 110 290 | 201 167 | 352 336 | 21 595 | 20 586 | 20 215 | 68 896 | 34 734 |
| 7 Receipts from Reporting Companies | 7 091 | 1 416 | 10 234 | 691 | 281 | 338 | 359 | 859 |
| 8 Receipts from Non-reporting Companies | - | - | - | - | - | - | - | - |
| 9 Imports | 26 500 | 10 800 | 50 600 | 5 600 | 3 600 | 5 300 | 3 300 | 300 |
| 10 Closing Inventory | 176 859 | 191 648 | 173 963 | 163 816 | 207 035 | 186 445 | 158 593 | 151 662 |
| 11 Deliveries to Reporting Companies | 10 378 | 1 416 | 14 427 | 291 | 281 | 338 | 359 | 2 165 |
| 12 Exports | 48 854 | 200 545 | 249 838 | 43 771 | 10 227 | 32 953 | 9 098 | 18 227 |
| 13 Losses and Adjustments | 155 | 359 | 45 | -47 | -170 | 191 | 74 | 4 |
| 14 Own Consumption | 181 952 | 125 289 | 356 890 | 27 070 | 29 830 | 24 342 | 24 304 | 19 049 |
| 15 Domestic Sales | 268 145 | 473 811 | 874 535 | 87 925 | 72 599 | 74 392 | 73 692 | 80 349 |
| 16 Sales of Low Sulfur | x | x | x | x | x | x | x | x |

Tableau 1

Approvisionnement et utilisation, produits pétroliers, Ontario, mai 2001 – suite

| Nov. 2000 | Dec. 2000 | Jan. 2001 | Feb. 2001 | March 2001 | April 2001 | May 2001 | May 2000 | |
|----------------|----------------|----------------|----------------|----------------|----------------|----------------|----------------|--|
| Nov. 2000 | Déc. 2000 | Jan. 2001 | Fév. 2001 | Mars 2001 | Avril 2001 | Mai 2001 | Mai 2000 | Mètres cubes |
| 118 | 326 | 94 | 58 | 43 | 29 | - | 11 | MAZOUT POUR POÊLES |
| 10 267 | 19 380 | 17 703 | 10 953 | 8 606 | 3 810 | 1 964 | 2 319 | Production |
| 10 385 | 19 786 | 17 797 | 11 011 | 8 649 | 3 839 | 1 964 | 2 330 | Transferts d'un produit à l'autre |
| - | - | - | - | - | - | - | - | Production nette |
| 174 | 2 005 | 3 619 | 2 517 | 1 474 | 262 | 27 | 10 | Transferts aux charges d'alimentation |
| 1 484 | 3 047 | 2 791 | 1 834 | 1 340 | 230 | 275 | 134 | Entrées inter-provinciales |
| 4 336 | 8 022 | 13 288 | 4 600 | 4 269 | 918 | 576 | 700 | Sorties inter-provinciales |
| - | - | - | - | - | - | - | - | Arrivages d'autres sociétés déclarantes |
| - | - | - | - | - | - | - | - | Arrivages de sociétés non-déclarantes |
| - | 100 | - | 100 | - | - | - | - | Importations |
| 1 313 | 1 528 | 1 417 | 1 168 | 1 216 | 1 075 | 1 017 | 1 312 | Stocks à la fin de l'exercice |
| 3 740 | 8 286 | 14 354 | 4 421 | 4 226 | 1 069 | 513 | 737 | Livraisons à d'autres sociétés déclarantes |
| 1 717 | 5 380 | 5 160 | 2 849 | 1 849 | 1 319 | 348 | 249 | Exportations |
| 10 | 71 | 55 | 10 | 30 | 27 | -1 | -14 | Pertes et rectifications |
| - | - | - | - | - | - | - | - | Auto consommation |
| 7 918 | 12 834 | 12 455 | 9 363 | 6 899 | 2 515 | 1 490 | 2 145 | Ventes Intérieures |
| 472 726 | 410 059 | 401 898 | 446 283 | 445 719 | 331 546 | 471 625 | 455 601 | CARBURANT DIESEL |
| 32 284 | -11 849 | -41 141 | -40 540 | -6 536 | 47 992 | 15 981 | 31 361 | Production |
| 505 010 | 398 210 | 360 757 | 405 743 | 439 183 | 379 538 | 487 606 | 486 962 | Transferts d'un produit à l'autre |
| - | - | - | - | - | - | - | - | Production nette |
| 12 926 | 15 699 | 14 017 | 19 496 | 12 696 | 14 504 | 17 203 | 8 949 | Transferts aux charges d'alimentation |
| 210 786 | 182 883 | 176 858 | 125 196 | 138 845 | 107 937 | 134 061 | 125 090 | Entrées inter-provinciales |
| 60 426 | 8 097 | 8 161 | 17 713 | 9 283 | 8 561 | 14 839 | 12 576 | Sorties inter-provinciales |
| 613 347 | 534 664 | 505 663 | 559 417 | 507 297 | 481 441 | 587 470 | 502 381 | Arrivages d'autres sociétés déclarantes |
| - | - | - | - | - | - | - | - | Arrivages de sociétés non-déclarantes |
| - | 100 | - | - | - | - | - | - | Importations |
| 6 400 | 4 300 | 10 137 | 8 585 | 4 800 | 3 500 | 1 800 | - | Stocks à la fin de l'exercice |
| 505 845 | 507 994 | 479 114 | 544 665 | 560 163 | 537 489 | 539 830 | 542 327 | Livraisons à d'autres sociétés déclarantes |
| 599 776 | 541 169 | 536 066 | 508 451 | 525 968 | 473 874 | 575 237 | 515 508 | Exportations |
| 38 273 | 29 125 | 13 105 | 13 319 | 20 709 | 13 218 | 11 985 | 7 411 | Pertes et rectifications |
| 47 | 219 | 142 | 68 | 192 | -28 | 276 | -200 | Auto consommation |
| 543 | 543 | 548 | 468 | 514 | 460 | 644 | 572 | Ventes Intérieures |
| 618 711 | 523 056 | 510 256 | 473 875 | 505 265 | 484 501 | 588 412 | 570 077 | Ventes Intérieures |
| 446 335 | 380 568 | 406 275 | 379 223 | 375 913 | 351 004 | 413 145 | 407 390 | Ventes en faible teneur en soufre |
| 173 040 | 186 183 | 199 749 | 149 523 | 141 266 | 133 372 | 98 039 | 31 952 | MAZOUTS LÉGERS (Nos 2 & 3) |
| -28 453 | 1 773 | 25 426 | 8 780 | 5 543 | -8 611 | -40 549 | -14 964 | Production |
| 144 587 | 187 956 | 225 175 | 158 303 | 146 809 | 124 761 | 57 490 | 16 988 | Transferts d'un produit à l'autre |
| - | - | - | - | - | - | - | - | Production nette |
| 41 423 | 67 020 | 95 262 | 37 788 | 44 366 | 30 758 | 11 429 | 8 607 | Transferts aux charges d'alimentation |
| 10 630 | 18 796 | 11 864 | 24 270 | 37 633 | 6 887 | 5 273 | 1 385 | Entrées inter-provinciales |
| 101 009 | 157 845 | 155 539 | 156 682 | 158 074 | 95 067 | 28 573 | 54 568 | Sorties inter-provinciales |
| - | - | - | - | - | - | - | - | Arrivages d'autres sociétés déclarantes |
| - | 10 704 | 1 800 | - | - | - | - | - | Arrivages de sociétés non-déclarantes |
| - | - | - | - | - | - | - | - | Importations |
| 156 482 | 130 844 | 158 920 | 157 169 | 155 315 | 193 969 | 192 515 | 134 593 | Stocks à la fin de l'exercice |
| 106 380 | 163 062 | 183 583 | 137 853 | 131 881 | 95 135 | 30 019 | 56 610 | Livraisons à d'autres sociétés déclarantes |
| 17 663 | 21 596 | 24 064 | 22 325 | 21 924 | 15 294 | 10 353 | 14 713 | Exportations |
| 281 | 279 | 494 | 22 | 171 | -18 | -15 | -538 | Pertes et rectifications |
| 1 434 | 1 176 | 1 591 | 1 201 | 1 431 | 1 207 | 1 182 | 1 405 | Auto consommation |
| 130 345 | 244 254 | 228 104 | 168 853 | 158 063 | 93 427 | 52 134 | 62 676 | Ventes Intérieures |
| 156 044 | 226 872 | 168 773 | 145 464 | 188 390 | 176 871 | 208 681 | 90 389 | MAZOUTS LOUROS (Nos 4, 5 & 6) |
| -1 289 | 40 784 | 6 757 | 10 628 | -6 359 | -3 016 | 3 887 | 17 292 | Production |
| 154 755 | 267 656 | 175 530 | 156 092 | 182 031 | 173 855 | 212 568 | 107 681 | Transferts d'un produit à l'autre |
| - | - | - | - | - | - | - | - | Production nette |
| 4 730 | 19 502 | 10 626 | 16 424 | 17 445 | 22 031 | 41 454 | 5 015 | Transferts aux charges d'alimentation |
| 34 329 | 41 691 | 15 019 | 22 112 | 27 874 | 62 543 | 73 619 | 12 361 | Entrées inter-provinciales |
| 352 | 263 | 326 | 238 | 264 | 276 | 312 | 339 | Sorties inter-provinciales |
| - | - | - | - | - | - | - | - | Arrivages d'autres sociétés déclarantes |
| - | - | - | - | - | - | - | - | Arrivages de sociétés non-déclarantes |
| 3 400 | 2 600 | 4 000 | 1 100 | 1 400 | 1 000 | 3 300 | 6 300 | Importations |
| 147 397 | 173 963 | 183 282 | 187 621 | 191 048 | 165 266 | 191 648 | 176 859 | Stocks à la fin de l'exercice |
| 352 | 263 | 326 | 238 | 264 | 276 | 312 | 339 | Livraisons à d'autres sociétés déclarantes |
| 35 513 | 51 195 | 43 971 | 50 462 | 48 512 | 35 133 | 22 467 | 9 321 | Exportations |
| -27 | -135 | 423 | -69 | -20 | -11 | 36 | 98 | Pertes et rectifications |
| 21 562 | 28 781 | 30 717 | 21 574 | 24 468 | 23 025 | 25 505 | 31 014 | Auto consommation |
| 75 773 | 141 660 | 90 707 | 75 198 | 96 615 | 101 978 | 109 313 | 73 551 | Ventes Intérieures |
| x | x | x | x | x | x | x | x | Ventes en faible teneur en soufre |

Table 1
Supply and Disposition of Petroleum Products, Ontario, May 2001 – Concluded

| Cubic metres | Cum. 2000 | Cum. 2001 | Year 2000 | June 2000 | July 2000 | Aug. 2000 | Sept. 2000 | Oct. 2000 |
|---|----------------|----------------|------------------|----------------|----------------|----------------|----------------|----------------|
| | Cum. 2000 | Cum. 2001 | Année 2000 | Jun 2000 | Juillet 2000 | Août 2000 | Sept. 2000 | Oct. 2000 |
| ASPHALT | | | | | | | | |
| 1 Production | 519 705 | 314 895 | 1 186 309 | 111 116 | 91 077 | 122 513 | 116 109 | 84 589 |
| 2 Interproduct Transfers | 11 372 | 40 253 | 11 170 | 4 018 | - | -2 | -207 | 848 |
| 5 Interprovincial Transfers -In- | 80 408 | 39 096 | 177 363 | 16 757 | 15 703 | 22 596 | 7 215 | 18 108 |
| 6 Interprovincial Transfers -Out- | 7 088 | 7 424 | 30 281 | 1 472 | 8 138 | 4 673 | 5 150 | 958 |
| 7 Receipts from Reporting Companies | - | - | - | - | - | - | - | - |
| 8 Receipts from Non-reporting Companies | - | - | - | - | - | - | - | - |
| 9 Imports | 37 000 | 60 300 | 183 300 | 11 000 | 27 300 | 30 900 | 32 900 | 26 600 |
| 10 Closing Inventory | 136 549 | 75 773 | 51 711 | 127 028 | 100 563 | 88 840 | 82 363 | 67 411 |
| 11 Deliveries to Reporting Companies | - | - | - | - | - | - | - | - |
| 12 Exports | 173 118 | 85 692 | 321 209 | 28 469 | 19 566 | 39 919 | 19 734 | 20 415 |
| 13 Losses and Adjustments | 1 541 | 9 | 1 965 | 26 | - | 290 | 48 | 57 |
| 14 Own Consumption | - | - | - | - | - | - | - | - |
| 15 Domestic Sales | 359 607 | 337 357 | 1 182 394 | 122 445 | 132 841 | 142 848 | 137 562 | 123 667 |
| PETROLEUM COKE | | | | | | | | |
| 1 Production | 214 908 | 202 399 | 501 814 | 39 727 | 45 643 | 37 255 | 45 955 | 48 170 |
| 2 Interproduct Transfers | - | 14 | - | - | - | - | - | - |
| 5 Interprovincial Transfers -In- | - | 2 199 | - | - | - | - | - | - |
| 6 Interprovincial Transfers -Out- | 8 185 | - | 33 929 | 3 106 | 6 884 | 3 781 | 3 708 | 4 212 |
| 7 Receipts from Reporting Companies | - | - | - | - | - | - | - | - |
| 8 Receipts from Non-reporting Companies | - | - | - | - | - | - | - | - |
| 9 Imports | 34 600 | 21 600 | 58 900 | 2 700 | 1 900 | 4 100 | 5 200 | 3 800 |
| 10 Closing Inventory | 3 414 | 3 113 | 2 632 | 2 396 | 2 019 | 1 904 | 2 531 | 1 885 |
| 11 Deliveries to Reporting Companies | - | - | - | - | - | - | - | - |
| 12 Exports | 8 569 | 7 006 | 22 674 | 2 478 | 1 785 | 996 | 2 762 | 2 733 |
| 13 Losses and Adjustments | - | - | - | - | - | - | - | - |
| 14 Own Consumption | 149 914 | 149 434 | 359 130 | 27 905 | 33 111 | 28 086 | 32 086 | 33 525 |
| 15 Domestic Sales | 81 295 | 69 291 | 144 218 | 9 956 | 6 140 | 8 607 | 11 972 | 12 146 |
| LUBE OILS AND GREASES | | | | | | | | |
| 1 Production | 419 570 | 414 362 | 1 067 901 | 78 447 | 102 281 | 93 669 | 99 002 | 92 604 |
| 2 Interproduct Transfers | 102 | 5 039 | 11 306 | -6 | 3 608 | 853 | 3 111 | 544 |
| 4 Transfers to Refinery Feedstocks | 66 913 | 61 637 | 154 551 | 14 824 | 12 561 | 11 445 | 13 514 | 11 787 |
| 5 Interprovincial Transfers -In- | 24 845 | 24 153 | 66 308 | 8 445 | 7 755 | 7 072 | 5 721 | 2 146 |
| 6 Interprovincial Transfers -Out- | 115 033 | 108 611 | 280 473 | 26 167 | 21 955 | 21 626 | 20 226 | 23 536 |
| 7 Receipts from Reporting Companies | 31 067 | 36 819 | 86 830 | 8 259 | 8 044 | 8 517 | 7 472 | 8 324 |
| 8 Receipts from Non-reporting Companies | 99 028 | 83 567 | 218 644 | 21 642 | 16 456 | 15 350 | 17 861 | 18 578 |
| 9 Imports | 89 091 | 89 868 | 204 795 | 17 261 | 17 318 | 18 212 | 16 620 | 15 366 |
| 10 Closing Inventory | 230 334 | 242 165 | 265 001 | 220 162 | 240 782 | 244 927 | 253 322 | 252 533 |
| 11 Deliveries to Reporting Companies | 31 034 | 30 474 | 77 184 | 6 588 | 6 525 | 6 961 | 6 446 | 7 064 |
| 12 Exports | 261 578 | 262 936 | 616 528 | 50 102 | 50 883 | 53 804 | 56 710 | 51 693 |
| 13 Losses and Adjustments | 1 706 | -97 | 1 723 | -242 | 1 | 3 | 137 | - |
| 14 Own Consumption | 1 563 | 1 383 | 3 827 | 319 | 297 | 307 | 427 | 288 |
| 15 Domestic Sales | 213 650 | 211 700 | 514 605 | 46 462 | 42 620 | 45 382 | 43 932 | 43 983 |
| STILL GAS | | | | | | | | |
| 1 Production | 728 720 | 742 357 | 1 785 839 | 144 636 | 148 699 | 150 294 | 158 116 | 154 638 |
| 2 Interproduct Transfers | - | - | - | - | - | - | - | - |
| 7 Receipts from Reporting Companies | - | - | - | - | - | - | - | - |
| 10 Closing Inventory | - | - | - | - | - | - | - | - |
| 11 Deliveries to Reporting Companies | - | - | - | - | - | - | - | - |
| 13 Losses and Adjustments | - | - | - | - | - | - | - | - |
| 14 Own Consumption | 728 720 | 742 357 | 1 785 839 | 144 636 | 148 699 | 150 294 | 158 116 | 154 638 |
| 15 Domestic Sales | - | - | - | - | - | - | - | - |
| OTHER PRODUCTS | | | | | | | | |
| 1 Production | 479 822 | 519 338 | 1 055 985 | 102 823 | 58 683 | 89 813 | 83 719 | 89 285 |
| 2 Interproduct Transfers | -190 328 | -73 540 | -429 934 | -52 468 | -30 052 | -10 457 | -59 919 | -14 158 |
| 4 Transfers to Refinery Feedstocks | 863 591 | 672 405 | 2 110 824 | 155 916 | 185 425 | 234 867 | 147 459 | 194 591 |
| 5 Interprovincial Transfers -In- | 422 705 | 132 921 | 841 271 | 44 199 | 67 568 | 104 623 | 32 575 | 63 589 |
| 6 Interprovincial Transfers -Out- | 8 822 | 45 764 | 77 093 | 1 157 | 17 171 | 10 146 | 14 841 | 1 987 |
| 7 Receipts from Reporting Companies | 588 843 | 376 951 | 1 155 689 | 71 530 | 84 609 | 103 949 | 64 502 | 87 340 |
| 8 Receipts from Non-reporting Companies | 287 677 | 433 231 | 923 866 | 79 955 | 131 982 | 97 619 | 100 152 | 76 833 |
| 9 Imports | 44 | 5 273 | 32 386 | 151 | 5 082 | 5 202 | 21 865 | - |
| 10 Closing Inventory | 422 400 | 512 496 | 381 563 | 413 586 | 410 850 | 436 313 | 428 390 | 432 500 |
| 11 Deliveries to Reporting Companies | 568 504 | 375 361 | 1 120 078 | 64 017 | 91 913 | 95 488 | 65 174 | 85 964 |
| 12 Exports | 2 845 | 80 384 | 43 748 | 18 252 | 8 692 | 4 470 | 4 084 | 1 714 |
| 13 Losses and Adjustments | -1 523 | 724 | -2 223 | -312 | -174 | -19 | - | 46 |
| 14 Own Consumption | - | - | 5 079 | - | - | - | - | - |
| 15 Domestic Sales | 95 020 | 88 603 | 213 997 | 15 974 | 17 581 | 20 334 | 19 259 | 14 477 |

Tableau 1

Approvisionnement et utilisation, produits pétroliers, Ontario, mai 2001 – fin

| Nov. 2000 | Dec. 2000 | Jan. 2001 | Feb. 2001 | March 2001 | April 2001 | May 2001 | May 2000 | |
|----------------|---------------|---------------|---------------|---------------|---------------|---------------|----------------|---|
| Nov. 2000 | Déc. 2000 | Jan. 2001 | Fév. 2001 | Mars 2001 | Avril 2001 | Mai 2001 | Mai 2000 | Mètres cubes |
| 95 866 | 45 334 | 54 862 | 52 783 | 63 908 | 74 961 | 68 381 | 114 631 | ASPHALTE |
| -344 | -4 515 | -6 | 19 938 | 11 299 | 4 804 | 4 218 | - | Production 1 |
| 11 288 | 5 288 | 7 777 | 6 839 | 4 621 | 10 832 | 9 027 | 36 551 | Transferts d'un produit à l'autre 2 |
| 2 095 | 707 | 2 286 | 1 713 | 1 088 | 885 | 1 452 | 1 377 | Entrées inter-provinciales 5 |
| - | - | - | - | - | - | - | - | Sorties inter-provinciales 6 |
| 16 200 | 1 400 | 11 300 | 16 900 | 10 400 | 12 200 | 9 500 | 18 300 | Arrivages d'autres sociétés déclarantes 7 |
| 49 077 | 51 711 | 64 975 | 88 625 | 76 862 | 89 031 | 75 773 | 136 549 | Arrivages de sociétés non-déclarantes 8 |
| 13 374 | 6 614 | 9 265 | 17 385 | 30 234 | 23 235 | 5 573 | 30 025 | Importations 9 |
| 5 | -2 | 1 | - | -1 | 7 | 2 | 751 | Stocks à la fin de l'exercice 10 |
| - | - | - | - | - | - | - | - | Livraisons à d'autres sociétés déclarantes 11 |
| - | - | - | - | - | - | - | - | Exportations 12 |
| - | - | - | - | - | - | - | - | Pertes et rectifications 13 |
| - | - | - | - | - | - | - | - | Auto consommation 14 |
| 125 870 | 37 554 | 49 117 | 53 712 | 70 670 | 66 501 | 97 357 | 123 910 | Ventes Intérieures 15 |
| 47 305 | 22 851 | 43 339 | 44 207 | 50 203 | 35 385 | 29 265 | 36 764 | COKE DE PÉTROLE |
| - | - | - | - | 14 | - | - | - | Production 1 |
| - | - | - | - | 2 199 | - | - | - | Transferts d'un produit à l'autre 2 |
| 3 382 | 671 | - | - | - | - | - | - | Entrées inter-provinciales 5 |
| - | - | - | - | - | - | - | - | Sorties inter-provinciales 6 |
| - | - | - | - | - | - | - | - | Arrivages d'autres sociétés déclarantes 7 |
| 4 500 | 2 100 | 2 900 | 2 800 | 3 500 | 4 900 | 7 500 | 4 200 | Arrivages de sociétés non-déclarantes 8 |
| 2 697 | 2 632 | 5 495 | 2 842 | 2 056 | 2 186 | 3 113 | 3 414 | Importations 9 |
| 3 076 | 275 | 2 106 | 1 627 | 1 325 | 1 317 | 631 | 1 011 | Stocks à la fin de l'exercice 10 |
| 33 101 | 21 402 | 32 783 | 30 931 | 34 830 | 26 587 | 24 303 | 25 177 | Livraisons à d'autres sociétés déclarantes 11 |
| 11 434 | 2 668 | 8 487 | 17 102 | 20 547 | 12 251 | 10 904 | 13 509 | Exportations 12 |
| - | - | - | - | - | - | - | - | Pertes et rectifications 13 |
| - | - | - | - | - | - | - | - | Auto consommation 14 |
| 92 150 | 90 178 | 82 910 | 80 890 | 85 787 | 77 049 | 87 726 | 91 980 | Ventes Intérieures 15 |
| 2 397 | 697 | 1 419 | -330 | 392 | 955 | 2 603 | 696 | HUILES & GRAISSES LUBRIF. |
| 13 689 | 9 818 | 12 044 | 9 415 | 14 070 | 10 600 | 15 508 | 14 585 | Production 1 |
| 3 002 | 7 322 | 5 706 | 7 448 | 5 591 | 2 483 | 2 925 | 6 593 | Transferts d'un produit à l'autre 2 |
| 32 112 | 19 818 | 22 241 | 19 879 | 21 412 | 20 356 | 24 723 | 23 919 | Transferts aux charges d'alimentation 4 |
| 8 963 | 6 184 | 7 131 | 6 837 | 6 987 | 7 511 | 8 353 | 6 846 | Entrées inter-provinciales 5 |
| 14 867 | 14 862 | 18 223 | 13 514 | 19 951 | 13 668 | 18 211 | 18 719 | Sorties inter-provinciales 6 |
| 18 722 | 12 205' | 15 000 | 17 254 | 19 995 | 14 492 | 23 127 | 22 634 | Arrivages d'autres sociétés déclarantes 7 |
| 241 398 | 265 001 | 257 718 | 262 845 | 262 701 | 251 576' | 242 165 | 230 334 | Arrivages de sociétés non-déclarantes 8 |
| 7 524 | 5 042 | 5 763 | 5 770 | 5 594 | 6 765 | 6 582 | 6 849 | Importations 9 |
| 51 393 | 40 365 | 56 292 | 47 392 | 53 225 | 51 302 | 54 725 | 56 618 | Stocks à la fin de l'exercice 10 |
| -19 | 137 | -9 | -76 | -10 | 27 | -29 | -291 | Livraisons à d'autres sociétés déclarantes 11 |
| 394 | 232 | 153 | 146 | 347 | 322 | 415 | 424 | Exportations 12 |
| 46 143 | 32 433' | 41 188 | 37 960 | 44 209 | 37 911' | 50 432 | 45 025 | Pertes et rectifications 13 |
| - | - | - | - | - | - | - | - | Auto consommation 14 |
| 148 561 | 152 175 | 151 298 | 142 383 | 161 957 | 143 584 | 143 135 | 141 805 | Ventes Intérieures 15 |
| - | - | - | - | - | - | - | - | GAZ DE DISTILLATION |
| - | - | - | - | - | - | - | - | Production 1 |
| - | - | - | - | - | - | - | - | Transferts d'un produit à l'autre 2 |
| - | - | - | - | - | - | - | - | Arrivages d'autres sociétés déclarantes 7 |
| - | - | - | - | - | - | - | - | Stocks à la fin de l'exercice 10 |
| 148 561 | 152 175 | 151 298 | 142 383 | 161 957 | 143 584 | 143 135 | 141 805 | Livraisons à d'autres sociétés déclarantes 11 |
| - | - | - | - | - | - | - | - | Pertes et rectifications 13 |
| - | - | - | - | - | - | - | - | Auto consommation 14 |
| 80 055 | 71 785 | 153 814 | 69 927 | 113 392 | 103 109 | 79 096 | 94 283 | AUTRES PRODUITS |
| -19 671 | -52 881 | -26 803 | -34 387 | -22 083 | -54 173 | 63 906 | -56 229 | Production 1 |
| 179 038 | 149 937 | 131 550 | 192 362 | 71 359 | 110 904 | 166 230 | 156 572 | Transferts d'un produit à l'autre 2 |
| 62 870 | 43 142 | 26 218 | 13 487 | 35 307 | 28 337 | 29 572 | 102 734 | Transferts aux charges d'alimentation 4 |
| 21 564 | 1 405 | 1 644 | 3 004 | 4 850 | 20 825 | 15 441 | 960 | Entrées inter-provinciales 5 |
| 95 098 | 59 818 | 84 602 | 57 459 | 70 474 | 83 593 | 80 823 | 142 005 | Sorties inter-provinciales 6 |
| 51 697 | 97 951 | 57 554 | 144 236 | 47 682 | 61 743 | 122 016 | 20 255 | Arrivages d'autres sociétés déclarantes 7 |
| 21 | 21 | 21 | 21 | - | - | 5 231 | - | Arrivages de sociétés non-déclarantes 8 |
| 390 494 | 381 563 | 420 379 | 390 818 | 431 880 | 422 445 | 512 496 | 422 400 | Importations 9 |
| 90 437 | 58 581 | 75 085 | 56 769 | 99 535 | 63 504 | 80 468 | 121 930 | Stocks à la fin de l'exercice 10 |
| 2 480 | 1 211 | 29 212 | 10 274 | 7 891 | 19 888 | 13 119 | 295 | Livraisons à d'autres sociétés déclarantes 11 |
| -64 | -177 | 323 | -677 | 1 149 | -78 | 7 | -116 | Exportations 12 |
| - | 5 079 | - | - | - | - | - | - | Pertes et rectifications 13 |
| - | - | - | - | - | - | - | - | Auto consommation 14 |
| 18 821 | 12 731 | 18 776 | 18 572 | 18 926 | 17 001 | 15 328 | 18 153 | Ventes Intérieures 15 |

Table 1
Supply and Disposition of Petroleum Products, Alberta, May 2001

| Cubic metres | Cum. 2000 | Cum. 2001 | Year 2000 | June 2000 | July 2000 | Aug. 2000 | Sept. 2000 | Oct. 2000 |
|--|-------------------|-------------------|-------------------|------------------|------------------|------------------|------------------|------------------|
| | Cum. 2000 | Cum. 2001 | Année 2000 | Juin 2000 | Juillet 2000 | Août 2000 | Sept. 2000 | Oct. 2000 |
| 1 Domestic Crude and Equivalent Received | 10 002 755 | 9 550 352 | 24 521 002 | 2 043 299 | 2 141 335 | 2 169 023 | 2 070 645 | 1 986 248 |
| A Western Canada | 10 002 755 | 9 550 352 | 24 521 002 | 2 043 299 | 2 141 335 | 2 169 023 | 2 070 645 | 1 986 248 |
| B Eastern Canada | - | - | - | - | - | - | - | - |
| 2 Total Imports of Crude and Equivalent | - | - | - | - | - | - | - | - |
| A Algeria | - | - | - | - | - | - | - | - |
| B Iran | - | - | - | - | - | - | - | - |
| C Iraq | - | - | - | - | - | - | - | - |
| D Kuwait | - | - | - | - | - | - | - | - |
| E Libya | - | - | - | - | - | - | - | - |
| F Mexico | - | - | - | - | - | - | - | - |
| G Nigeria | - | - | - | - | - | - | - | - |
| H Norway | - | - | - | - | - | - | - | - |
| I Saudi Arabia | - | - | - | - | - | - | - | - |
| J United Arab Emirates | - | - | - | - | - | - | - | - |
| K United Kingdom | - | - | - | - | - | - | - | - |
| L United States | - | - | - | - | - | - | - | - |
| M Venezuela | - | - | - | - | - | - | - | - |
| N Others | - | - | - | - | - | - | - | - |
| 3 Total Crude and Equiv. Rec. by Refineries (1+2) | 10 002 755 | 9 550 352 | 24 521 002 | 2 043 299 | 2 141 335 | 2 169 023 | 2 070 645 | 1 986 248 |
| A By Pipeline | 9 818 399 | 9 265 067 | 24 056 267 | 2 013 395 | 2 107 323 | 2 132 887 | 2 028 077 | 1 948 183 |
| B By Other Means | 184 356 | 285 285 | 464 735 | 29 904 | 34 012 | 36 136 | 42 568 | 38 065 |
| 4 Opening Inventory Crude | 315 660 | 301 068 | 315 660 | 333 322 | 343 182 | 320 510 | 367 144 | 387 296 |
| 5 Closing Inventory Crude | 301 068 | 348 130 | 301 068 | 343 182 | 320 510 | 367 144 | 387 296 | 304 502 |
| 6 Losses and Adjustments | 654 | 1 422 | 4 859 | 705 | 1 452 | 1 233 | 1 329 | 629 |
| 7 Crude and Equivalent Charged | 9 984 439 | 9 501 868 | 24 530 735 | 2 032 734 | 2 162 555 | 2 121 156 | 2 049 164 | 2 068 413 |
| A Conventional Crude Light | 4 719 582 | 4 329 214 | 11 461 272 | 931 079 | 981 725 | 984 549 | 971 907 | 996 899 |
| B Conventional Crude Heavy | 488 749 | 489 376 | 1 356 743 | 123 709 | 124 872 | 123 047 | 123 237 | 128 476 |
| C Synthetic Crude Oil | 3 982 375 | 4 079 390 | 9 875 632 | 793 746 | 888 382 | 833 686 | 792 721 | 797 491 |
| D Crude Bitumen | 505 603 | 496 368 | 1 324 564 | 132 394 | 101 893 | 156 979 | 139 085 | 127 919 |
| E Condensate and Pentanes | 288 130 | 107 520 | 512 524 | 51 806 | 65 683 | 22 895 | 22 214 | 17 628 |
| 8 Other Materials Charged | 744 306 | 707 981 | 1 782 376 | 118 995 | 119 082 | 117 974 | 139 902 | 169 643 |
| A Crude Tops | 49 818 | 29 673 | 94 901 | 5 370 | 6 424 | 7 319 | 5 952 | 5 236 |
| B Crude Bottoms | - | - | - | - | - | - | - | - |
| C LPG's | 455 817 | 470 282 | 1 150 356 | 73 621 | 69 238 | 68 816 | 93 366 | 122 648 |
| D Natural Gas | 178 150 | 165 475 | 409 797 | 29 385 | 31 567 | 29 857 | 29 739 | 36 067 |
| E Lubes for Reprocessing | 6 572 | 7 528 | 15 541 | 1 244 | 1 100 | 1 315 | 1 144 | 1 361 |
| F Other Feedstocks | 53 949 | 35 023 | 111 781 | 9 375 | 10 753 | 10 667 | 9 701 | 4 331 |
| 9 Total Feedstocks Charged (7+8) | 10 728 745 | 10 209 849 | 26 313 111 | 2 151 729 | 2 281 637 | 2 239 130 | 2 189 066 | 2 238 056 |
| 10 Refinery Losses | -411 297 | -439 651 | -1 000 876 | -72 317 | -87 397 | -72 244 | -69 752 | -101 494 |
| Total, All Products | | | | | | | | |
| 1 Refinery Production | 11 140 042 | 10 649 500 | 27 313 987 | 2 224 046 | 2 369 034 | 2 311 374 | 2 258 818 | 2 339 550 |
| 4 Transfers to Refinery Feedstocks | 744 306 | 707 981 | 1 782 376 | 118 995 | 119 082 | 117 974 | 139 902 | 169 643 |
| 5 Interprovincial Transfers -In- | 334 141 | 339 091 | 702 486 | 43 336 | 38 534 | 44 815 | 101 872 | 38 401 |
| 6 Interprovincial Transfers -Out- | 5 085 335 | 4 478 406 | 12 397 248 | 971 253 | 1 048 573 | 1 153 423 | 1 119 651 | 1 103 471 |
| 7 Receipts from Reporting Companies | 1 770 166 | 2 627 478 | 4 563 104 | 389 016 | 385 370 | 469 705 | 379 441 | 410 969 |
| 8 Receipts from Non-reporting Companies | 729 236 | 657 427 | 1 755 910 | 116 175 | 107 901 | 108 327 | 142 825 | 167 490 |
| 9 Imports | 15 404 | 18 614 | 37 220 | 2 869 | 3 270 | 2 203 | 3 476 | 4 004 |
| 10 Closing Inventory | 1 408 950 | 1 403 579 | 1 394 891 | 1 444 129 | 1 470 938 | 1 298 191 | 1 220 285 | 1 156 883 |
| 11 Deliveries to Reporting Companies | 1 829 402 | 2 552 611 | 4 602 424 | 372 156 | 381 999 | 431 556 | 434 454 | 417 666 |
| 12 Exports | 333 699 | 342 849 | 758 700 | 58 407 | 64 380 | 62 801 | 43 389 | 45 704 |
| 13 Losses and Adjustments | 4 635 | 2 675 | 14 210 | 3 867 | 1 145 | 1 425 | 912 | 1 196 |
| 14 Own Consumption | 443 453 | 446 883 | 1 068 816 | 87 741 | 96 338 | 88 823 | 85 779 | 89 596 |
| 15 Domestic Sales | 5 402 329 | 5 752 017 | 13 617 162 | 1 127 844 | 1 165 783 | 1 253 169 | 1 140 251 | 1 196 540 |

Tableau 1

Approvisionnement et utilisation, produits pétroliers, Alberta, mai 2001

| Nov. 2000 | Dec. 2000 | Jan. 2001 | Feb. 2001 | March 2001 | April 2001 | May 2001 | May 2000 | | | |
|------------------|------------------|------------------|------------------|------------------|------------------|------------------|------------------|--|--|-----------|
| Nov. 2000 | Déc. 2000 | Jan. 2001 | Fév. 2001 | Mars 2001 | Avril 2001 | Mai 2001 | Mai 2000 | | Mètres cubes | |
| 2 076 792 | 2 030 905 | 2 244 127 | 2 025 290 | 2 093 226 | 1 698 860 | 1 488 849 | 2 861 940 | | Arrivages de pétrole brut et équiv. domestique | 1 |
| 2 076 792 | 2 030 905 | 2 244 127 | 2 025 290 | 2 093 226 | 1 698 860 | 1 488 849 | 2 061 940 | | de l'ouest du Canada | A |
| | | | | | | | | | de l'est du Canada | B |
| | | | | | | | | | Total des importations de brut et d'équivalents | 2 |
| | | | | | | | | | Algérie | A |
| | | | | | | | | | Iran | B |
| | | | | | | | | | Iraq | C |
| | | | | | | | | | Koweït | D |
| | | | | | | | | | Lybie | E |
| | | | | | | | | | Mexique | F |
| | | | | | | | | | Nigéria | G |
| | | | | | | | | | Norvège | H |
| | | | | | | | | | Arabie Saoudite | I |
| | | | | | | | | | Émirats Arabes Unis | J |
| | | | | | | | | | Royaume-Uni | K |
| | | | | | | | | | États Unis | L |
| | | | | | | | | | Vénézuéla | M |
| | | | | | | | | | Autres | N |
| 2 076 792 | 2 030 905 | 2 244 127 | 2 025 290 | 2 093 226 | 1 698 860 | 1 488 849 | 2 081 940 | | Total arriv. de brut et équiv. aux raffs. (1+2) | 3 |
| 2 024 120 | 1 983 883 | 2 185 986 | 1 986 508 | 2 030 870 | 1 655 117 | 1 406 586 | 2 032 940 | | Par pipe-line | A |
| 52 672 | 47 022 | 58 141 | 38 782 | 62 356 | 43 743 | 82 263 | 29 000 | | Par d'autres moyens | B |
| 304 502 | 374 726 | 301 068 | 379 040 | 383 626 | 389 283 | 312 930 | 333 551 | | Stocks de brut - Début | 4 |
| 374 726 | 301 068 | 379 040 | 383 626 | 389 283 | 312 930 | 348 130 | 333 322 | | Stocks de brut - Fin | 5 |
| -20 | -1 123 | 377 | 277 | -6 | -483 | 1 257 | 1 339 | | Pertes et rectifications | 6 |
| 2 006 588 | 2 105 686 | 2 165 778 | 2 020 427 | 2 087 575 | 1 775 696 | 1 452 392 | 2 060 830 | | Brut et équiv. introduit | 7 |
| 912 086 | 963 445 | 995 061 | 888 799 | 1 014 269 | 942 063 | 489 022 | 1 006 279 | | Brut conventionnel léger | A |
| 120 572 | 124 081 | 118 064 | 112 674 | 87 988 | 49 692 | 120 958 | 127 326 | | Brut conventionnel lourd | B |
| 874 909 | 912 322 | 905 311 | 888 055 | 907 968 | 672 362 | 705 694 | 782 377 | | Pétrole brut synthétique | C |
| 76 519 | 84 172 | 126 203 | 111 491 | 56 867 | 88 732 | 113 075 | 107 175 | | Pétrole bitumineux lourd | D |
| 22 502 | 21 666 | 21 139 | 19 408 | 20 483 | 22 847 | 23 643 | 37 673 | | Condensats et pentanes | E |
| 186 024 | 186 450 | 173 076 | 151 116 | 147 123 | 110 253 | 126 413 | 127 574 | | Autres matières utilisées | 8 |
| 6 848 | 7 934 | 5 384 | 6 182 | 5 721 | 6 468 | 5 918 | 9 127 | | Produits de décantation | A |
| | | | | | | | | | Résidus de brut | B |
| 134 587 | 132 263 | 123 049 | 104 330 | 94 716 | 71 385 | 76 802 | 69 170 | | GPL | C |
| 36 962 | 38 070 | 35 327 | 32 030 | 36 874 | 23 522 | 37 722 | 31 610 | | Gaz naturel | D |
| 1 499 | 1 306 | 1 270 | 1 376 | 1 877 | 1 401 | 1 604 | 1 384 | | Lubrifiants recyclables | E |
| 6 128 | 6 877 | 8 046 | 7 198 | 7 935 | 7 477 | 4 367 | 16 283 | | Autres charges d'alimentation | F |
| 2 192 612 | 2 292 136 | 2 338 854 | 2 171 543 | 2 234 698 | 1 885 949 | 1 578 805 | 2 188 404 | | Total charges d'alimentation (7+8) | 9 |
| -90 238 | -96 137 | -108 329 | -97 125 | -93 966 | -81 944 | -58 287 | -89 932 | | Pertes en raffinerie | 10 |
| 2 282 850 | 2 388 273 | 2 447 183 | 2 268 668 | 2 328 664 | 1 967 893 | 1 637 092 | 2 278 336 | | Total, tous les produits | |
| | | | | | | | | | Production des raffineries | 1 |
| 186 024 | 186 450 | 173 076 | 151 116 | 147 123 | 110 253 | 126 413 | 127 574 | | Retour pour alimentation des raffineries | 4 |
| 86 896 | 14 491 | 80 036 | 65 178 | 49 132 | 48 192 | 96 553 | 33 126 | | Entrées inter-provinciales | 5 |
| 966 526 | 949 016 | 1 029 366 | 846 830 | 978 068 | 818 709 | 805 433 | 1 011 312 | | Sorties inter-provinciales | 6 |
| 381 666 | 376 771 | 519 343 | 494 831 | 401 372 | 529 606 | 682 326 | 408 155 | | Arrivages d'autres sociétés déclarantes | 7 |
| 197 396 | 186 560 | 162 856 | 138 892 | 147 019 | 101 061 | 107 599 | 112 145 | | Arrivages de sociétés non-déclarantes | 8 |
| 3 026 | 2 968 | 2 651 | 4 868 | 4 423 | 3 629 | 3 043 | 2 596 | | Importations | 9 |
| 1 233 893 | 1 394 891 | 1 535 597 | 1 744 960 | 1 827 525 | 1 827 129 | 1 403 579 | 1 408 950 | | Stocks à la fin de l'exercice | 10 |
| 383 500 | 351 691 | 495 815 | 476 177 | 402 845 | 519 530 | 658 244 | 419 487 | | Livraisons à d'autres sociétés déclarantes | 11 |
| 79 951 | 70 369 | 86 411 | 63 916 | 71 115 | 68 334 | 53 073 | 63 295 | | Exportations | 12 |
| 510 | 520 | 122 | 701 | 775 | 661 | 416 | 1 186 | | Pertes et rectifications | 13 |
| 87 172 | 89 914 | 113 076 | 84 057 | 92 309 | 83 563 | 73 878 | 89 637 | | Auto consommation | 14 |
| 1 171 141 | 1 160 105 | 1 173 497 | 1 140 277 | 1 155 810 | 1 049 727 | 1 232 706 | 1 210 129 | | Ventes Intérieures | 15 |

Table 1
Supply and Disposition of Petroleum Products, Alberta, May 2001 – Continued

| Cubic metres | Cum. 2000 | Cum. 2001 | Year 2000 | June 2000 | July 2000 | Aug. 2000 | Sept. 2000 | Oct. 2000 |
|---|----------------|----------------|----------------|---------------|---------------|---------------|---------------|---------------|
| | Cum. 2000 | Cum. 2001 | Année 2000 | Juin 2000 | Juillet 2000 | Août 2000 | Sept. 2000 | Oct. 2000 |
| PROPANE & PROPANE MIXES | | | | | | | | |
| 1 Production | 201 924 | 206 908 | 505 585 | 43 890 | 42 188 | 42 193 | 40 894 | 47 427 |
| 2 Interproduct Transfers | -5 052 | -15 123 | -25 595 | -1 182 | -2 750 | -2 125 | -2 313 | -4 089 |
| A. Portion transferred to petro-chemicals | - | - | - | - | - | - | - | - |
| 3 Net Production | 196 872 | 191 785 | 479 990 | 42 708 | 39 438 | 40 068 | 38 581 | 43 338 |
| 4 Transfers to Refinery Feedstocks | - | - | - | - | - | - | - | - |
| 5 Interprovincial Transfers -In- | 3 272 | 577 | 5 782 | 268 | 273 | 902 | 353 | 349 |
| 6 Interprovincial Transfers -Out- | - | - | 1 | - | - | - | - | - |
| 7 Receipts from Reporting Companies | - | - | - | - | - | - | - | - |
| 8 Receipts from Non-reporting Companies | 11 009 | 6 962 | 25 528 | 2 322 | 2 203 | 2 794 | 1 798 | 2 025 |
| 9 Imports | - | - | - | - | - | - | - | - |
| 10 Closing Inventory | 1 408 | 687 | 1 074 | 1 291 | 1 028 | 1 364 | 955 | 894 |
| 11 Deliveries to Reporting Companies | - | - | - | - | - | - | - | - |
| 12 Exports | - | - | - | - | - | - | - | - |
| 13 Losses and Adjustments | 66 | 13 | 178 | 3 | 65 | -2 | 6 | 1 |
| 14 Own Consumption | - | - | - | - | - | - | - | - |
| 15 Domestic Sales | 211 125 | 199 698 | 511 494 | 45 412 | 42 112 | 43 430 | 41 135 | 45 772 |
| 16 Total Exports (N.E.B.145) | 551 235 | 550 588 | 1 158 161 | 37 267 | 43 925 | 55 061 | 66 572 | 90 267 |
| BUTANE & BUTANE MIXES | | | | | | | | |
| 1 Production | 140 578 | 177 227 | 357 387 | 40 400 | 37 099 | 31 067 | 27 807 | 29 413 |
| 2 Interproduct Transfers | -3 298 | -5 113 | -6 705 | -8 | - | - | - | -720 |
| A. Portion transferred to petro-chemicals | - | - | - | - | - | - | - | - |
| 3 Net Production | 137 280 | 172 114 | 350 682 | 40 392 | 37 099 | 31 067 | 27 807 | 28 693 |
| 4 Transfers to Refinery Feedstocks | 455 817 | 470 282 | 1 150 356 | 73 621 | 69 238 | 68 816 | 93 366 | 122 648 |
| 5 Interprovincial Transfers -In- | - | - | - | - | - | - | - | - |
| 6 Interprovincial Transfers -Out- | - | - | - | - | - | - | - | - |
| 7 Receipts from Reporting Companies | - | - | - | - | - | - | - | - |
| 8 Receipts from Non-reporting Companies | 457 577 | 475 184 | 1 155 666 | 73 728 | 69 163 | 68 846 | 93 781 | 123 237 |
| 9 Imports | - | - | - | - | - | - | - | - |
| 10 Closing Inventory | 9 872 | 9 605 | 8 351 | 10 170 | 11 154 | 6 796 | 7 852 | 6 108 |
| 11 Deliveries to Reporting Companies | - | - | - | - | - | - | - | - |
| 12 Exports | - | - | 1 887 | - | 1 887 | - | - | - |
| 13 Losses and Adjustments | - | -1 | 2 | 1 | - | - | - | 1 |
| 14 Own Consumption | - | - | - | - | - | - | - | - |
| 15 Domestic Sales | 139 768 | 175 763 | 356 352 | 40 200 | 34 153 | 35 455 | 27 166 | 31 025 |
| 16 Total Exports (N.E.B.145) | 175 914 | 177 791 | 378 901 | 12 830 | 13 646 | 19 623 | 21 552 | 44 641 |
| PETRO-CHEMICAL FEEDSTOCKS | | | | | | | | |
| 1 Production | 178 347 | 166 904 | 427 354 | 35 822 | 37 405 | 36 376 | 35 772 | 35 942 |
| 2 Interproduct Transfers | -1 771 | - | -1 398 | - | - | 372 | - | - |
| A. Backflow to refinery of energy by products | - | - | - | - | - | - | - | - |
| 3 Net Production | 176 576 | 166 904 | 425 956 | 35 822 | 37 405 | 36 748 | 35 772 | 35 942 |
| 4 Transfers to Refinery Feedstocks | 12 326 | 11 419 | 29 095 | 3 010 | 2 797 | 2 580 | 2 495 | 1 685 |
| 5 Interprovincial Transfers -In- | 2 530 | 36 | 2 566 | - | - | - | - | - |
| 6 Interprovincial Transfers -Out- | - | 72 | - | - | - | - | - | - |
| 7 Receipts from Reporting Companies | - | - | - | - | - | - | - | - |
| 8 Receipts from Non-reporting Companies | 9 796 | 11 454 | 26 565 | 3 010 | 2 797 | 2 580 | 2 495 | 1 685 |
| 9 Imports | - | - | - | - | - | - | - | - |
| 10 Closing Inventory | 453 | 1 148 | 671 | 653 | 579 | 738 | 601 | 773 |
| 11 Deliveries to Reporting Companies | - | - | - | - | - | - | - | - |
| 12 Exports | - | - | - | - | - | - | - | - |
| 13 Losses and Adjustments | 497 | 2 302 | 4 003 | 500 | 535 | 493 | 510 | 583 |
| 14 Own Consumption | - | - | - | - | - | - | - | - |
| 15 Domestic Sales | 176 280 | 184 124 | 421 972 | 35 122 | 36 944 | 36 096 | 35 399 | 35 187 |
| NAPHTHA SPECIALTIES | | | | | | | | |
| 1 Production | 39 883 | 42 989 | 85 802 | 2 613 | 3 429 | 1 471 | 1 445 | 1 615 |
| 2 Interproduct Transfers | 41 432 | -11 071 | 45 790 | 420 | -267 | -710 | -775 | 6 088 |
| 3 Net Production | 81 315 | 31 918 | 131 592 | 3 033 | 3 162 | 761 | 670 | 7 703 |
| 4 Transfers to Refinery Feedstocks | - | - | - | - | - | - | - | - |
| 5 Interprovincial Transfers -In- | 615 | 782 | 1 512 | 105 | 111 | 82 | 130 | 198 |
| 6 Interprovincial Transfers -Out- | 1 269 | 1 172 | 2 888 | 234 | 236 | 252 | 207 | 271 |
| 7 Receipts from Reporting Companies | 426 | - | 428 | - | - | - | 2 | - |
| 8 Receipts from Non-reporting Companies | 1 191 | 1 441 | 2 712 | 284 | 211 | 210 | - | 493 |
| 9 Imports | - | - | - | - | - | - | - | - |
| 10 Closing Inventory | 7 655 | 7 566 | 7 393 | 8 091 | 9 194 | 7 746 | 6 572 | 12 531 |
| 11 Deliveries to Reporting Companies | 759 | - | 759 | - | - | - | - | - |
| 12 Exports | - | - | - | - | - | - | - | - |
| 13 Losses and Adjustments | 7 | 16 | 29 | 3 | -4 | 4 | - | 7 |
| 14 Own Consumption | 3 | 14 | 6 | - | - | 2 | - | - |
| 15 Domestic Sales | 78 132 | 32 766 | 129 447 | 2 749 | 2 149 | 2 243 | 1 769 | 2 157 |

Tableau 1

Approvisionnement et utilisation, produits pétroliers, Alberta, mai 2001 – suite

| Nov. 2000 | Dec. 2000 | Jan. 2001 | Feb. 2001 | March 2001 | April 2001 | May 2001 | May 2000 | |
|-----------|-----------|-----------|-----------|----------------------|---------------------|----------|----------|---|
| Nov. 2000 | Déc. 2000 | Jan. 2001 | Fév. 2001 | Mars 2001 | Avril 2001 | Mai 2001 | Mai 2000 | Mètres cubes |
| 41 680 | 45 389 | 45 833 | 44 113 | 45 111 | 39 512 | 32 339 | 44 732 | PROPANE & MÉL DE PROPANE |
| -2 924 | -5 160 | -4 592 | -4 391 | -3 728 | -2 412 | - | - | Production |
| 38 756 | 40 229 | 41 241 | 39 722 | 41 383 | 37 100 | 32 339 | 44 732 | Transferts d'un produit à l'autre |
| - | - | - | - | - | - | - | - | Partie transférée aux charges pétrochimiques |
| 51 | 314 | 225 | 209 | 143 | - | - | 771 | Production nette |
| 1 797 | 1 580 | 1 137 | 1 158 | 1 277 | 1 397 | 1 993 | 2 907 | Transferts aux charges d'alimentation |
| 863 | 1 074 | 1 058 | 872 | 1 209 | 807 | 687 | 1 408 | Entrées inter-provinciales |
| 34 | 5 | 2 | - | 5 | 4 | 2 | 11 | Sorties inter-provinciales |
| 40 601 | 41 907 | 42 617 | 41 275 | 42 461 | 38 895 | 34 450 | 48 104 | Arrivages d'autres sociétés déclarantes |
| 140 231 | 173 603 | 189 286 | 162 602 | 126 852 ^f | 71 848 ^f | - | 41 505 | Arrivages de sociétés non-déclarantes |
| 27 055 | 23 968 | 30 609 | 33 189 | 37 785 | 32 358 | 43 286 | 38 105 | Importations |
| -1 447 | -1 232 | -1 569 | -1 229 | -1 117 | -1 030 | -168 | - | Stocks à la fin de l'exercice |
| 25 608 | 22 736 | 29 040 | 31 960 | 36 668 | 31 328 | 43 118 | 38 105 | Livraisons à d'autres sociétés déclarantes |
| 134 587 | 132 263 | 123 049 | 104 330 | 94 716 | 71 385 | 76 802 | 69 170 | Exportations |
| - | - | - | - | - | - | - | - | Pertes et rectifications |
| 135 542 | 133 792 | 124 488 | 105 388 | 96 406 | 72 606 | 76 296 | 69 018 | Auto consommation |
| 6 840 | 8 351 | 7 107 | 5 998 | 7 032 | 7 060 | 9 605 | 9 872 | Ventes Intérieures |
| 2 | -2 | 1 | -1 | - | -1 | - | -1 | Exportations totales (O.N.E.145) |
| 25 829 | 22 756 | 31 722 | 34 128 | 37 324 | 32 522 | 40 067 | 38 020 | BUTANE ET MÉL DE BUTANE |
| 47 850 | 42 845 | 50 455 | 54 416 | 45 768 ^f | 27 152 ^f | - | 12 841 | Production |
| 35 949 | 31 741 | 38 357 | 33 198 | 36 219 | 31 503 | 27 627 | 39 039 | Transferts d'un produit à l'autre |
| 1 | - | - | - | - | - | - | - | Renvois à la raffinerie de sous-produits énergétiques |
| 35 950 | 31 741 | 38 357 | 33 198 | 36 219 | 31 503 | 27 627 | 39 039 | Production nette |
| 2 115 | 2 087 | 1 987 | 2 250 | 2 606 | 2 463 | 2 113 | 2 530 | Transferts aux charges d'alimentation |
| - | 36 | 36 | - | - | - | - | 2 530 | Entrées inter-provinciales |
| - | - | 72 | - | - | - | - | - | Sorties inter-provinciales |
| 2 115 | 2 087 | 1 987 | 2 250 | 2 606 | 2 506 | 2 105 | - | Arrivages d'autres sociétés déclarantes |
| 647 | 671 | 872 | 813 | 960 | 856 | 1 148 | 453 | Arrivages de sociétés non-déclarantes |
| 420 | 465 | 492 | 466 | 515 | 524 | 305 | 497 | Importations |
| 35 656 | 31 288 | 37 628 | 32 791 | 35 557 | 31 126 | 27 022 | 38 530 | Stocks à la fin de l'exercice |
| 10 877 | 24 469 | 11 195 | 8 243 | 6 553 | 14 615 | 2 383 | 11 306 | Livraisons à d'autres sociétés déclarantes |
| -272 | -126 | -272 | -123 | -190 | -10 159 | -327 | -237 | Exportations |
| 10 605 | 24 343 | 10 923 | 8 120 | 6 363 | 4 456 | 2 056 | 11 069 | Pertes et rectifications |
| - | - | - | - | - | - | - | - | Auto consommation |
| 177 | 94 | 214 | 84 | 240 | 64 | 180 | 206 | Ventes Intérieures |
| 275 | 144 | 223 | 308 | 234 | 268 | 139 | 314 | PRODUITS SPÉCIAUX À BASE DE NAPHTÉ |
| 13 | 310 | 213 | 531 | 86 | 216 | 395 | 195 | Production |
| 4 085 | 7 393 | 8 782 | 6 061 | 6 382 | 6 897 | 7 566 | 7 655 | Transferts d'un produit à l'autre |
| - | - | - | - | - | - | - | - | Renvois à la raffinerie de sous-produits énergétiques |
| 1 | 11 | - | 3 | 10 | 3 | - | -6 | Production nette |
| - | 1 | 3 | 3 | 2 | 3 | 3 | - | Transferts aux charges d'alimentation |
| 18 965 | 21 283 | 9 735 | 11 142 | 6 122 | 3 947 | 1 820 | 10 240 | Entrées inter-provinciales |
| - | - | - | - | - | - | - | - | Sorties inter-provinciales |
| - | - | - | - | - | - | - | - | Arrivages d'autres sociétés déclarantes |
| - | - | - | - | - | - | - | - | Arrivages de sociétés non-déclarantes |
| - | - | - | - | - | - | - | - | Importations |
| - | - | - | - | - | - | - | - | Stocks à la fin de l'exercice |
| - | - | - | - | - | - | - | - | Livraisons à d'autres sociétés déclarantes |
| - | - | - | - | - | - | - | - | Exportations |
| - | - | - | - | - | - | - | - | Pertes et rectifications |
| - | - | - | - | - | - | - | - | Auto consommation |
| - | - | - | - | - | - | - | - | Ventes Intérieures |

Table 1
Supply and Disposition of Petroleum Products, Alberta, May 2001 – Continued

| Cubic metres | Cum. 2000 | Cum. 2001 | Year 2000 | June 2000 | July 2000 | Aug. 2000 | Sept. 2000 | Oct. 2000 |
|---|------------------|------------------|-------------------|----------------|----------------|----------------|----------------|----------------|
| | Cum. 2000 | Cum. 2001 | Année 2000 | Jun 2000 | Juillet 2000 | Août 2000 | Sept. 2000 | Oct. 2000 |
| AVIATION GASOLINE | | | | | | | | |
| 1 Production | 33 618 | 31 842 | 74 022 | 7 551 | 11 011 | 8 285 | 4 690 | 4 089 |
| 2 Interproduct Transfers | -150 | -70 | -379 | -74 | -32 | -41 | -26 | -18 |
| 3 Net Production | 33 468 | 31 772 | 73 643 | 7 477 | 10 979 | 8 244 | 4 664 | 4 071 |
| 4 Transfers to Refinery Feedstocks | - | - | - | - | - | - | - | - |
| 5 Interprovincial Transfers -In- | 16 | 24 | 493 | 37 | 415 | 18 | 7 | - |
| 6 Interprovincial Transfers -Out- | 19 966 | 20 608 | 47 772 | 6 256 | 8 709 | 5 835 | 3 408 | 1 118 |
| 7 Receipts from Reporting Companies | 4 162 | 4 854 | 14 545 | 2 334 | 2 752 | 2 679 | 807 | 809 |
| 8 Receipts from Non-reporting Companies | - | - | - | - | - | - | - | - |
| 9 Imports | - | - | - | - | - | - | - | - |
| 10 Closing Inventory | 11 432 | 10 232 | 9 148 | 9 432 | 9 036 | 7 542 | 7 258 | 8 939 |
| 11 Deliveries to Reporting Companies | 4 083 | 4 835 | 14 437 | 2 394 | 2 761 | 2 720 | 799 | 718 |
| 12 Exports | 457 | 1 216 | 1 558 | 183 | 144 | 263 | 151 | 148 |
| 13 Losses and Adjustments | 130 | 9 | 14 | 5 | -5 | -40 | -5 | -75 |
| 14 Own Consumption | - | - | 4 | - | - | - | 4 | - |
| 15 Domestic Sales | 8 977 | 8 898 | 23 147 | 3 010 | 2 933 | 3 657 | 1 405 | 1 290 |
| MOTOR GASOLINE | | | | | | | | |
| 1 Production | 4 196 799 | 3 837 105 | 10 357 327 | 859 622 | 903 569 | 909 717 | 882 822 | 915 542 |
| 2 Interproduct Transfers | -16 665 | 12 050 | -7 350 | 514 | 473 | 2 694 | 3 060 | 580 |
| 3 Net Production | 4 180 134 | 3 849 155 | 10 349 977 | 860 136 | 904 042 | 912 411 | 885 882 | 916 122 |
| 4 Transfers to Refinery Feedstocks | 2 177 | 1 888 | 4 251 | 443 | 574 | 505 | 253 | 92 |
| 5 Interprovincial Transfers -In- | 155 250 | 145 778 | 248 793 | 16 024 | 17 303 | 14 567 | 12 776 | 7 861 |
| 6 Interprovincial Transfers -Out- | 2 289 516 | 2 042 525 | 5 601 848 | 449 746 | 479 609 | 529 676 | 475 652 | 540 023 |
| 7 Receipts from Reporting Companies | 927 899 | 1 528 211 | 2 483 305 | 220 361 | 231 076 | 241 425 | 217 625 | 218 022 |
| 8 Receipts from Non-reporting Companies | - | - | - | - | - | - | - | - |
| 9 Imports | 1 800 | 100 | 2 200 | - | - | - | 300 | 100 |
| 10 Closing Inventory | 482 208 | 388 356 | 475 034 | 493 169 | 496 132 | 429 959 | 436 833 | 410 986 |
| 11 Deliveries to Reporting Companies | 962 124 | 1 467 224 | 2 496 179 | 212 111 | 223 999 | 240 838 | 225 004 | 222 726 |
| 12 Exports | - | - | - | - | - | - | - | - |
| 13 Losses and Adjustments | 1 977 | 706 | 4 726 | 316 | 492 | 649 | 523 | 614 |
| 14 Own Consumption | 229 | 319 | 518 | 27 | 14 | 32 | 36 | 52 |
| 15 Domestic Sales | 1 978 927 | 2 097 260 | 4 953 794 | 422 917 | 444 770 | 462 876 | 408 241 | 404 445 |
| Sales by Grade: | | | | | | | | |
| 16 Premium | 108 877 | 94 691 | 252 872 | 21 720 | 22 798 | 23 582 | 19 460 | 18 565 |
| 17 Mid Grade | 34 788 | 35 775 | 91 996 | 8 014 | 8 719 | 9 269 | 7 298 | 7 257 |
| 18 Regular No-Lead | 1 835 262 | 1 966 694 | 4 608 926 | 393 183 | 413 253 | 430 025 | 381 483 | 378 623 |
| 19 Regular Leaded | - | 100 | - | - | - | - | - | - |
| 20 Retail Sales of Motor Gasoline | 1 614 171 | 1 710 268 | 4 027 438 | 343 991 | 358 322 | 372 909 | 328 893 | 330 199 |
| AV-TURBO FUEL KEROSENE TYPE | | | | | | | | |
| 1 Production | 553 874 | 516 281 | 1 350 005 | 132 628 | 124 368 | 130 841 | 114 698 | 92 719 |
| 2 Interproduct Transfers | -29 584 | -19 505 | -62 789 | -2 851 | -2 942 | -14 593 | -4 984 | -2 605 |
| 3 Net Production | 524 290 | 496 776 | 1 287 216 | 129 777 | 121 426 | 116 248 | 109 714 | 90 114 |
| 4 Transfers to Refinery Feedstocks | - | - | - | - | - | - | - | - |
| 5 Interprovincial Transfers -In- | 64 | 87 | 363 | 152 | 40 | 12 | 41 | 25 |
| 6 Interprovincial Transfers -Out- | 199 834 | 162 502 | 488 061 | 52 862 | 51 895 | 50 811 | 34 443 | 36 530 |
| 7 Receipts from Reporting Companies | 23 680 | 32 786 | 47 455 | 8 998 | 1 502 | 2 023 | 7 002 | 4 250 |
| 8 Receipts from Non-reporting Companies | - | - | - | - | - | - | - | - |
| 9 Imports | - | - | - | - | - | - | - | - |
| 10 Closing Inventory | 66 979 | 55 880 | 46 270 | 74 117 | 65 803 | 55 444 | 57 354 | 43 525 |
| 11 Deliveries to Reporting Companies | 23 961 | 33 052 | 48 236 | 4 512 | 6 002 | 2 073 | 7 093 | 4 386 |
| 12 Exports | 2 661 | 3 535 | 12 048 | 824 | 249 | 1 228 | 291 | 2 206 |
| 13 Losses and Adjustments | 703 | 246 | 745 | 61 | 80 | -41 | -14 | -49 |
| 14 Own Consumption | - | - | - | - | - | - | - | - |
| 15 Domestic Sales | 313 337 | 320 704 | 799 115 | 73 530 | 73 056 | 74 571 | 73 034 | 65 145 |
| AV-TURBO FUEL NAPHTHA TYPE | | | | | | | | |
| 1 Production | 128 907 | 85 349 | 249 488 | 17 058 | 15 354 | 18 518 | 6 769 | 10 558 |
| 2 Interproduct Transfers | -35 750 | -231 | -60 556 | 13 | -56 | -368 | -3 737 | -7 |
| 3 Net Production | 93 157 | 85 118 | 188 932 | 17 071 | 15 298 | 18 150 | 3 032 | 10 551 |
| 4 Transfers to Refinery Feedstocks | - | - | - | - | - | - | - | - |
| 5 Interprovincial Transfers -In- | 95 | 19 | 287 | - | - | 33 | 53 | 106 |
| 6 Interprovincial Transfers -Out- | 42 100 | 34 890 | 90 567 | 2 143 | 8 822 | 12 170 | 4 136 | 10 026 |
| 7 Receipts from Reporting Companies | 6 363 | 3 375 | 14 264 | 1 344 | 1 186 | 1 344 | 1 830 | 1 111 |
| 8 Receipts from Non-reporting Companies | - | - | - | - | - | - | - | - |
| 9 Imports | - | - | 9 | - | - | 9 | - | - |
| 10 Closing Inventory | 22 851 | 16 561 | 16 251 | 23 458 | 24 872 | 24 352 | 18 011 | 11 057 |
| 11 Deliveries to Reporting Companies | 6 693 | 3 207 | 13 983 | 1 352 | 941 | 1 252 | 1 170 | 1 183 |
| 12 Exports | 616 | 174 | 728 | - | - | - | - | - |
| 13 Losses and Adjustments | 117 | 61 | 115 | 57 | -30 | 4 | - | -9 |
| 14 Own Consumption | - | - | - | - | - | - | - | - |
| 15 Domestic Sales | 37 528 | 49 870 | 92 138 | 14 256 | 5 337 | 6 630 | 5 950 | 7 522 |

Tableau 1
Approvisionnement et utilisation, produits pétroliers, Alberta, mai 2001 – suite

| Nov. 2000 | Dec. 2000 | Jan. 2001 | Feb. 2001 | March 2001 | April 2001 | May 2001 | May 2000 | |
|----------------|----------------|----------------|----------------|----------------|----------------|----------------|----------------|--|
| Nov. 2000 | Déc. 2000 | Jan. 2001 | Fév. 2001 | Mars 2001 | Avril 2001 | Mai 2001 | Mai 2000 | Mètres cubes |
| 1 206 | 3 572 | 3 637 | 6 832 | 10 551 | 4 736 | 6 086 | 8 865 | ESSENCE D'AVIATION |
| -24 | -14 | -15 | -65 | -54 | 169 | -105 | -51 | Production |
| 1 182 | 3 558 | 3 622 | 6 767 | 10 497 | 4 905 | 5 981 | 8 814 | Transferts d'un produit à l'autre |
| - | - | - | - | - | - | - | - | Production nette |
| - | - | 3 | - | - | - | 21 | 15 | Transferts aux charges d'alimentation |
| 1 298 | 1 182 | 1 778 | 2 785 | 4 383 | 4 281 | 7 381 | 5 457 | Entrées inter-provinciales |
| 448 | 554 | 659 | 422 | 1 535 | 662 | 1 576 | 1 134 | Sorties inter-provinciales |
| - | - | - | - | - | - | - | - | Arrivages d'autres sociétés déclarantes |
| - | - | - | - | - | - | - | - | Arrivages de sociétés non-déclarantes |
| 7 569 | 9 148 | 9 568 | 12 338 | 16 253 | 14 392 | 10 232 | 11 432 | Importations |
| 476 | 486 | 627 | 386 | 1 586 | 662 | 1 574 | 1 133 | Stocks à la fin de l'exercice |
| 156 | 56 | 236 | 73 | 275 | 517 | 115 | 152 | Livraisons à d'autres sociétés déclarantes |
| -3 | 7 | 36 | -27 | - | -2 | 2 | 38 | Exportations |
| - | - | - | - | - | - | - | - | Pertes et rectifications |
| - | - | - | - | - | - | - | - | Auto consommation |
| 1 073 | 802 | 1 187 | 1 202 | 1 873 | 1 970 | 2 666 | 2 676 | Ventes Intérieures |
| 842 904 | 846 352 | 854 977 | 787 147 | 810 536 | 779 133 | 605 312 | 835 601 | ESSENCE POUR MOTEURS |
| 1 002 | 992 | 3 913 | -153 | 1 714 | 3 780 | 2 796 | 2 347 | Production |
| 843 906 | 847 344 | 858 890 | 786 994 | 812 250 | 782 913 | 608 108 | 837 948 | Transferts d'un produit à l'autre |
| - | - | - | - | - | - | - | - | Production nette |
| 91 | 116 | 264 | 191 | 478 | 398 | 557 | 430 | Transferts aux charges d'alimentation |
| 23 426 | 1 586 | 32 646 | 32 103 | 23 989 | 16 492 | 40 548 | 15 413 | Entrées inter-provinciales |
| 432 015 | 405 611 | 463 673 | 379 884 | 423 611 | 410 455 | 364 902 | 467 077 | Sorties inter-provinciales |
| 212 960 | 213 937 | 288 626 | 289 219 | 239 002 | 318 144 | 393 220 | 213 204 | Arrivages d'autres sociétés déclarantes |
| - | - | - | - | - | - | - | - | Arrivages de sociétés non-déclarantes |
| - | - | - | - | - | - | 100 | - | Importations |
| 436 764 | 475 034 | 516 316 | 580 514 | 574 239 | 559 158 | 388 356 | 482 208 | Stocks à la fin de l'exercice |
| 213 812 | 195 565 | 276 134 | 279 613 | 237 732 | 298 134 | 375 611 | 218 161 | Livraisons à d'autres sociétés déclarantes |
| - | - | - | - | - | - | - | - | Exportations |
| 110 | 45 | 177 | 161 | 152 | 135 | 81 | 436 | Pertes et rectifications |
| 75 | 53 | 64 | 74 | 66 | 61 | 54 | 64 | Auto consommation |
| 408 411 | 423 207 | 398 568 | 384 195 | 419 477 | 423 447 | 471 573 | 431 640 | Ventes Intérieures |
| 17 781 | 20 089 | 17 008 | 16 375 | 19 303 | 20 967 | 21 038 | 22 219 | Ventes par catégorie: |
| 7 800 | 8 851 | 7 480 | 6 951 | 7 887 | 6 371 | 7 106 | 7 151 | Super |
| 382 830 | 394 267 | 374 080 | 360 869 | 392 307 | 396 109 | 443 329 | 402 270 | Intermédiaire |
| - | - | - | - | - | - | 100 | - | Ordinaire sans plomb |
| 333 437 | 345 516 | 325 663 | 313 919 | 342 747 | 344 399 | 383 540 | 351 086 | Ordinaire avec plomb |
| - | - | - | - | - | - | - | - | Ventes nettes au détail |
| 99 045 | 101 832 | 106 906 | 116 792 | 111 037 | 77 908 | 103 638 | 91 455 | CARBURÉACTEUR-TYPE KÉROSÈNE |
| -2 597 | -2 633 | -3 594 | -6 042 | -3 423 | -3 370 | -3 076 | -2 062 | Production |
| 96 448 | 99 199 | 103 312 | 110 750 | 107 614 | 74 538 | 100 562 | 89 393 | Transferts d'un produit à l'autre |
| - | - | - | - | - | - | - | - | Production nette |
| 29 | - | 39 | - | 32 | - | 16 | - | Transferts aux charges d'alimentation |
| 27 418 | 34 268 | 35 354 | 26 877 | 46 254 | 22 431 | 31 586 | 31 950 | Entrées inter-provinciales |
| - | - | 17 462 | 11 476 | 166 | 49 | 3 633 | 156 | Sorties inter-provinciales |
| - | - | - | - | - | - | - | - | Arrivages d'autres sociétés déclarantes |
| - | - | - | - | - | - | - | - | Arrivages de sociétés non-déclarantes |
| 48 709 | 46 270 | 45 723 | 66 773 | 67 034 | 59 048 | 55 880 | 66 979 | Importations |
| 116 | 93 | 17 551 | 11 592 | 95 | 172 | 3 642 | 204 | Stocks à la fin de l'exercice |
| 2 284 | 2 305 | 2 029 | 1 389 | 24 | 26 | 67 | 631 | Livraisons à d'autres sociétés déclarantes |
| 75 | -70 | 135 | 63 | 3 | 24 | 21 | 7 | Exportations |
| - | - | - | - | - | - | - | - | Pertes et rectifications |
| - | - | - | - | - | - | - | - | Auto consommation |
| 61 400 | 65 042 | 66 291 | 61 255 | 61 175 | 59 920 | 72 063 | 66 822 | Ventes Intérieures |
| 28 916 | 23 408 | 9 867 | 12 417 | 23 229 | 14 982 | 24 854 | 34 164 | CARBURÉACTEUR-TYPE NAPHTÉ |
| -10 405 | -10 246 | 502 | 14 | -285 | -291 | -171 | -1 191 | Production |
| 18 511 | 13 162 | 10 369 | 12 431 | 22 944 | 14 691 | 24 683 | 32 973 | Transferts d'un produit à l'autre |
| - | - | - | - | - | - | - | - | Production nette |
| - | - | 17 | 2 | - | - | - | - | Transferts aux charges d'alimentation |
| 10 122 | 1 048 | 8 190 | 2 837 | 8 658 | 3 324 | 11 881 | 5 687 | Entrées inter-provinciales |
| 419 | 667 | 730 | 620 | 954 | 564 | 507 | 1 309 | Sorties inter-provinciales |
| - | - | - | - | - | - | - | - | Arrivages d'autres sociétés déclarantes |
| - | - | - | - | - | - | - | - | Arrivages de sociétés non-déclarantes |
| - | - | - | - | - | - | - | - | Importations |
| 9 602 | 16 251 | 11 565 | 13 213 | 18 170 | 22 724 | 16 561 | 22 851 | Stocks à la fin de l'exercice |
| 485 | 907 | 694 | 587 | 855 | 564 | 507 | 1 011 | Livraisons à d'autres sociétés déclarantes |
| - | 112 | - | 120 | - | 54 | - | - | Exportations |
| 7 | -31 | 49 | 2 | 29 | -44 | 25 | 18 | Pertes et rectifications |
| - | - | - | - | - | - | - | - | Auto consommation |
| 9 771 | 5 144 | 6 869 | 7 859 | 9 399 | 6 803 | 18 940 | 16 490 | Ventes Intérieures |

Table 1
Supply and Disposition of Petroleum Products, Alberta, May 2001 – Continued

| Cubic metres | Cum. 2000 | Cum. 2001 | Year 2000 | June 2000 | July 2000 | Aug. 2000 | Sept. 2000 | Oct. 2000 |
|---|------------------|------------------|------------------|----------------|----------------|----------------|----------------|----------------|
| | Cum. 2000 | Cum. 2001 | Année 2000 | Juin 2000 | Juillet 2000 | Août 2000 | Sept. 2000 | Oct. 2000 |
| STOVE OIL, KEROSENE | | | | | | | | |
| 1 Production | 56 109 | 19 420 | 158 863 | 5 697 | 9 812 | 5 705 | 12 342 | 18 339 |
| 2 Interproduct Transfers | -10 896 | -11 924 | -18 796 | 3 844 | 16 120 | -7 750 | 2 827 | 1 731 |
| 3 Net Production | 45 213 | 7 496 | 140 067 | 9 541 | 25 932 | -2 045 | 15 169 | 20 070 |
| 4 Transfers to Refinery Feedstocks | - | - | - | - | - | - | - | - |
| 5 Interprovincial Transfers -In- | 724 | 770 | 819 | - | 16 | 19 | 34 | 15 |
| 6 Interprovincial Transfers -Out- | 40 217 | 25 838 | 105 725 | 10 060 | 24 430 | 5 265 | 12 421 | 8 020 |
| 7 Receipts from Reporting Companies | 587 | 610 | 1 308 | 26 | 49 | 53 | 169 | 137 |
| 8 Receipts from Non-reporting Companies | - | - | - | - | - | - | - | - |
| 9 Imports | - | 100 | - | - | - | - | - | - |
| 10 Closing Inventory | 11 946 | 6 204 | 34 189 | 11 280 | 12 492 | 4 495 | 6 404 | 17 274 |
| 11 Deliveries to Reporting Companies | 1 066 | 1 758 | 1 933 | 26 | 49 | 89 | 178 | 213 |
| 12 Exports | 369 | 150 | 1 034 | 15 | 3 | 105 | 71 | 36 |
| 13 Losses and Adjustments | 168 | -20 | 151 | -24 | 48 | -1 | -12 | -30 |
| 14 Own Consumption | - | - | - | - | - | - | - | - |
| 15 Domestic Sales | 4 702 | 9 235 | 11 106 | 156 | 255 | 566 | 805 | 1 113 |
| DIESEL FUEL OIL | | | | | | | | |
| 1 Production | 3 912 855 | 3 685 988 | 9 460 259 | 722 788 | 790 251 | 765 830 | 782 122 | 832 143 |
| 2 Interproduct Transfers | -2 920 | 10 334 | 20 356 | 1 473 | -8 668 | 29 223 | 1 128 | -1 071 |
| 3 Net Production | 3 909 935 | 3 696 322 | 9 480 615 | 724 261 | 781 583 | 795 053 | 783 250 | 831 072 |
| 4 Transfers to Refinery Feedstocks | - | - | - | - | - | - | - | - |
| 5 Interprovincial Transfers -In- | 124 390 | 132 637 | 334 656 | 18 590 | 13 319 | 20 755 | 80 334 | 18 300 |
| 6 Interprovincial Transfers -Out- | 2 003 680 | 1 717 675 | 4 795 479 | 330 081 | 360 108 | 419 226 | 479 443 | 405 387 |
| 7 Receipts from Reporting Companies | 688 366 | 971 589 | 1 733 101 | 134 179 | 125 645 | 200 612 | 129 655 | 163 560 |
| 8 Receipts from Non-reporting Companies | - | - | - | - | - | - | - | - |
| 9 Imports | - | - | - | - | - | - | - | - |
| 10 Closing Inventory | 349 650 | 398 349 | 368 680 | 398 294 | 442 227 | 407 478 | 311 932 | 296 892 |
| 11 Deliveries to Reporting Companies | 712 973 | 960 337 | 1 764 170 | 128 387 | 126 947 | 163 575 | 179 498 | 166 078 |
| 12 Exports | 137 615 | 97 653 | 314 500 | 20 203 | 26 078 | 32 351 | 25 884 | 27 202 |
| 13 Losses and Adjustments | 1 051 | -279 | 1 290 | -88 | -73 | 292 | -53 | 82 |
| 14 Own Consumption | 177 | 391 | 544 | 42 | 28 | 47 | 42 | 95 |
| 15 Domestic Sales | 1 898 134 | 1 995 102 | 4 684 298 | 349 761 | 363 526 | 435 678 | 403 971 | 429 128 |
| 16 Sales of Low Sulfur | 1 254 042 | 1 407 011 | 3 049 319 | 230 076 | 231 848 | 267 181 | 254 037 | 271 139 |
| LIGHT FUEL OIL (#2 & 3) | | | | | | | | |
| 1 Production | - | - | - | - | - | - | - | - |
| 2 Interproduct Transfers | 58 251 | 105 201 | 99 891 | 834 | 324 | 478 | 3 841 | 3 215 |
| 3 Net Production | 58 251 | 105 201 | 99 891 | 834 | 324 | 478 | 3 841 | 3 215 |
| 4 Transfers to Refinery Feedstocks | - | - | - | - | - | - | - | - |
| 5 Interprovincial Transfers -In- | 426 | 234 | 3 155 | 1 554 | - | 70 | - | 1 016 |
| 6 Interprovincial Transfers -Out- | 35 817 | 84 282 | 58 530 | 11 | 11 | 2 | 3 145 | 76 |
| 7 Receipts from Reporting Companies | 2 580 | 2 806 | 7 523 | 1 352 | 36 | 251 | 659 | 981 |
| 8 Receipts from Non-reporting Companies | - | - | - | - | - | - | - | - |
| 9 Imports | - | - | - | - | - | - | - | - |
| 10 Closing Inventory | 52 | 159 | 36 | 110 | 76 | 84 | 41 | 71 |
| 11 Deliveries to Reporting Companies | 2 372 | 2 869 | 7 209 | 1 618 | 37 | 195 | 17 | 1 125 |
| 12 Exports | - | - | - | - | - | - | - | - |
| 13 Losses and Adjustments | 30 | 15 | -6 | - | -35 | 1 | - | 3 |
| 14 Own Consumption | - | - | - | - | - | - | - | - |
| 15 Domestic Sales | 23 615 | 20 952 | 45 429 | 2 053 | 381 | 593 | 1 381 | 3 978 |
| HEAVY FUEL OIL (#4, 5 & 6) | | | | | | | | |
| 1 Production | 318 912 | 296 915 | 775 567 | 59 774 | 65 831 | 68 973 | 65 050 | 66 925 |
| 2 Interproduct Transfers | -3 330 | -49 876 | -35 627 | -3 079 | -529 | -3 603 | -2 789 | -30 |
| 3 Net Production | 315 582 | 247 039 | 739 940 | 56 695 | 65 302 | 65 370 | 62 261 | 66 895 |
| 4 Transfers to Refinery Feedstocks | - | - | - | - | - | - | - | - |
| 5 Interprovincial Transfers -In- | 1 356 | 55 | 1 480 | - | 40 | - | 83 | - |
| 6 Interprovincial Transfers -Out- | 282 749 | 259 409 | 680 033 | 60 627 | 55 884 | 63 786 | 53 842 | 55 769 |
| 7 Receipts from Reporting Companies | 18 994 | 21 060 | 47 360 | 4 099 | 4 607 | 4 291 | 3 700 | 3 749 |
| 8 Receipts from Non-reporting Companies | - | - | - | - | - | - | - | - |
| 9 Imports | - | - | - | - | - | - | - | - |
| 10 Closing Inventory | 54 445 | 29 482 | 52 348 | 47 644 | 51 714 | 47 129 | 51 548 | 57 102 |
| 11 Deliveries to Reporting Companies | 18 885 | 21 060 | 47 251 | 4 099 | 4 607 | 4 291 | 3 700 | 3 749 |
| 12 Exports | 278 | 3 337 | 9 090 | - | 2 023 | 1 741 | 2 | 2 257 |
| 13 Losses and Adjustments | 128 | -1 | 131 | -1 | - | 1 | -1 | 1 |
| 14 Own Consumption | - | - | - | - | - | - | - | - |
| 15 Domestic Sales | 12 395 | 7 215 | 32 875 | 2 870 | 3 365 | 4 427 | 4 082 | 3 314 |
| 16 Sales of Low Sulfur | x | x | x | x | x | x | x | x |

Tableau 1

Approvisionnement et utilisation, produits pétroliers, Alberta, mai 2001 – suite

| Nov. 2000 | Dec. 2000 | Jan. 2001 | Feb. 2001 | March 2001 | April 2001 | May 2001 | May 2000 | |
|----------------|----------------|----------------|----------------|----------------|----------------|----------------|----------------|--|
| Nov. 2000 | Déc. 2000 | Jan. 2001 | Fév. 2001 | Mars 2001 | Avril 2001 | Mai 2001 | Mai 2000 | Mètres cubes |
| 11 268 | 39 591 | - | 10 393 | 5 229 | 3 042 | 756 | 8 186 | MAZOUT POUR POÊLES |
| -5 200 | -19 472 | -17 690 | -9 702 | 1 113 | -592 | 14 947 | 8 490 | Production |
| 6 068 | 20 119 | -17 690 | 691 | 6 342 | 2 450 | 15 703 | 16 676 | Transferts d'un produit à l'autre |
| - | - | - | - | - | - | - | - | Production nette |
| 9 | 2 | - | - | 538 | 222 | 10 | 44 | Transferts aux charges d'alimentation |
| 2 643 | 2 669 | 3 801 | 2 345 | 1 334 | 1 245 | 17 113 | 14 989 | Entrées inter-provinciales |
| 167 | 120 | 387 | 26 | 94 | 101 | 2 | 94 | Sorties inter-provinciales |
| - | - | - | - | - | - | - | - | Arrivages d'autres sociétés déclarantes |
| - | - | - | - | - | - | - | - | Arrivages de sociétés non-déclarantes |
| 19 190 | 34 189 | 8 914 | 4 477 | 7 595 | 7 964 | 6 204 | 11 946 | Importations |
| 170 | 142 | 1 444 | 84 | 57 | 101 | 72 | 79 | Stocks à la fin de l'exercice |
| 68 | 367 | 122 | 13 | 15 | - | - | - | Livraisons à d'autres sociétés déclarantes |
| -4 | 6 | -7 | -9 | -33 | 28 | 1 | -3 | Exportations |
| - | - | - | - | - | - | - | - | Pertes et rectifications |
| - | - | - | - | - | - | - | - | Auto consommation |
| 1 451 | 2 058 | 2 612 | 2 721 | 2 483 | 1 130 | 289 | 249 | Ventes intérieures |
| 818 957 | 835 313 | 884 310 | 781 462 | 815 451 | 689 939 | 514 826 | 792 191 | CARBURANT DIESEL |
| -7 696 | 8 887 | -3 834 | -1 098 | -38 818 | 3 373 | 50 711 | -523 | Production |
| 811 261 | 844 200 | 880 476 | 780 364 | 776 633 | 693 312 | 565 537 | 791 668 | Transferts d'un produit à l'autre |
| - | - | - | - | - | - | - | - | Production nette |
| 53 904 | 5 064 | 33 689 | 19 042 | 14 906 | 22 001 | 42 999 | 6 170 | Transferts aux charges d'alimentation |
| 386 446 | 411 108 | 432 357 | 358 705 | 352 724 | 274 252 | 299 637 | 386 321 | Entrées inter-provinciales |
| 149 055 | 142 029 | 192 918 | 175 186 | 141 047 | 192 447 | 269 991 | 166 827 | Sorties inter-provinciales |
| - | - | - | - | - | - | - | - | Arrivages d'autres sociétés déclarantes |
| - | - | - | - | - | - | - | - | Arrivages de sociétés non-déclarantes |
| 331 619 | 368 680 | 427 519 | 469 444 | 492 517 | 531 411 | 398 349 | 349 650 | Importations |
| 150 387 | 136 325 | 181 858 | 166 139 | 145 638 | 202 925 | 263 777 | 173 696 | Stocks à la fin de l'exercice |
| 20 866 | 24 301 | 29 749 | 14 839 | 18 601 | 17 734 | 16 730 | 28 951 | Livraisons à d'autres sociétés déclarantes |
| -56 | 135 | -554 | 63 | 136 | 35 | 41 | 140 | Exportations |
| 71 | 42 | 40 | 46 | 63 | 80 | 162 | 75 | Pertes et rectifications |
| - | - | - | - | - | - | - | - | Auto consommation |
| 421 779 | 382 321 | 404 794 | 392 875 | 392 351 | 373 840 | 431 242 | 422 073 | Ventes intérieures |
| 281 524 | 259 472 | 297 406 | 281 745 | 288 793 | 245 332 | 293 735 | 258 112 | Ventes en faible teneur en soufre |
| - | - | - | - | - | - | - | - | MAZOUTS LÉGERS (Nos 2 & 3) |
| 19 795 | 13 153 | 27 887 | 17 796 | 45 115 | 13 399 | 1 004 | 842 | Production |
| 19 795 | 13 153 | 27 887 | 17 796 | 45 115 | 13 399 | 1 004 | 842 | Transferts d'un produit à l'autre |
| - | - | - | - | - | - | - | - | Production nette |
| 41 | 48 | 24 | 48 | 85 | 77 | - | - | Transferts aux charges d'alimentation |
| 10 470 | 8 998 | 19 942 | 10 417 | 36 295 | 17 617 | 11 | 1 | Entrées inter-provinciales |
| 1 083 | 581 | 1 012 | 999 | 589 | 75 | 131 | 198 | Sorties inter-provinciales |
| - | - | - | - | - | - | - | - | Arrivages d'autres sociétés déclarantes |
| - | - | - | - | - | - | - | - | Arrivages de sociétés non-déclarantes |
| 2 715 | 36 | 743 | 1 514 | 5 772 | 111 | 159 | 52 | Importations |
| 1 210 | 635 | 1 012 | 1 013 | 596 | 106 | 142 | 37 | Stocks à la fin de l'exercice |
| -8 | 3 | 1 | 9 | -1 | 8 | -2 | - | Livraisons à d'autres sociétés déclarantes |
| - | - | - | - | - | - | - | - | Exportations |
| - | - | - | - | - | - | - | - | Pertes et rectifications |
| - | - | - | - | - | - | - | - | Auto consommation |
| 6 603 | 6 825 | 7 261 | 6 633 | 4 641 | 1 481 | 936 | 992 | Ventes intérieures |
| 61 925 | 68 177 | 72 337 | 49 638 | 72 325 | 64 630 | 37 985 | 78 008 | MAZOUTS LOUROS (Nos 4, 6 & 6) |
| -10 560 | -11 707 | -16 306 | -17 055 | -5 198 | -4 723 | -6 594 | -3 698 | Production |
| 51 365 | 56 470 | 56 031 | 32 583 | 67 127 | 59 907 | 31 391 | 74 310 | Transferts d'un produit à l'autre |
| - | - | - | - | - | - | - | - | Production nette |
| - | 1 | - | 1 | - | - | 54 | - | Transferts aux charges d'alimentation |
| 58 275 | 49 101 | 53 310 | 48 475 | 57 610 | 56 314 | 43 700 | 60 001 | Entrées inter-provinciales |
| 3 804 | 4 116 | 4 203 | 4 661 | 4 126 | 3 880 | 4 190 | 4 170 | Sorties inter-provinciales |
| - | - | - | - | - | - | - | - | Arrivages d'autres sociétés déclarantes |
| - | - | - | - | - | - | - | - | Arrivages de sociétés non-déclarantes |
| 47 326 | 52 348 | 54 349 | 37 359 | 45 244 | 45 795 | 29 482 | 54 445 | Importations |
| 3 804 | 4 116 | 4 203 | 4 661 | 4 126 | 3 880 | 4 190 | 4 170 | Stocks à la fin de l'exercice |
| 1 366 | 1 423 | 258 | 98 | - | 1 120 | 1 861 | 62 | Livraisons à d'autres sociétés déclarantes |
| -1 | 4 | -1 | - | - | - | - | 12 | Exportations |
| - | - | - | - | - | - | - | - | Pertes et rectifications |
| - | - | - | - | - | - | - | - | Auto consommation |
| 1 501 | 921 | 463 | 1 001 | 1 632 | 1 922 | 2 197 | 1 993 | Ventes intérieures |
| x | x | x | x | x | x | x | x | Ventes en faible teneur en soufre |

Table 1
Supply and Disposition of Petroleum Products, Alberta, May 2001 – Concluded

| Cubic metres | Cum. 2000 | Cum. 2001 | Year 2000 | June 2000 | July 2000 | Aug. 2000 | Sept. 2000 | Oct. 2000 |
|---|----------------|----------------|----------------|---------------|---------------|---------------|---------------|---------------|
| | Cum. 2000 | Cum. 2001 | Année 2000 | Jun 2000 | Juillet 2000 | Août 2000 | Sept. 2000 | Oct. 2000 |
| ASPHALT | | | | | | | | |
| 1 Production | 452 535 | 455 309 | 1 224 791 | 123 748 | 127 812 | 126 701 | 119 366 | 105 768 |
| 2 Interproduct Transfers | 3 698 | 48 136 | 38 656 | 3 079 | 2 690 | 3 677 | 2 289 | 956 |
| 5 Interprovincial Transfers -In- | 695 | 80 | 765 | - | - | - | 70 | - |
| 6 Interprovincial Transfers -Out- | 53 069 | 48 227 | 282 778 | 47 687 | 50 352 | 46 906 | 38 285 | 24 955 |
| 7 Receipts from Reporting Companies | - | - | 12 395 | 3 138 | 1 700 | 799 | 2 536 | 4 142 |
| 8 Receipts from Non-reporting Companies | - | - | - | - | - | - | - | - |
| 9 Imports | 1 200 | 2 000 | 3 400 | 300 | 300 | 400 | 500 | 200 |
| 10 Closing Inventory | 205 526 | 246 392 | 125 732 | 172 980 | 134 989 | 106 894 | 101 590 | 85 382 |
| 11 Deliveries to Reporting Companies | - | - | 13 855 | 4 919 | 1 594 | 719 | 2 536 | 4 087 |
| 12 Exports | 175 520 | 234 698 | 394 231 | 36 491 | 33 654 | 26 853 | 16 143 | 13 263 |
| 13 Losses and Adjustments | -89 | -27 | 551 | 611 | - | 13 | -3 | -5 |
| 14 Own Consumption | - | 127 | - | - | - | - | - | - |
| 15 Domestic Sales | 114 278 | 101 840 | 553 036 | 73 103 | 84 893 | 85 181 | 73 104 | 84 974 |
| PETROLEUM COKE | | | | | | | | |
| 1 Production | 117 000 | 117 230 | 283 491 | 25 125 | 24 308 | 19 794 | 23 856 | 25 093 |
| 2 Interproduct Transfers | - | - | - | - | - | - | - | - |
| 5 Interprovincial Transfers -In- | - | - | - | - | - | - | - | - |
| 6 Interprovincial Transfers -Out- | - | - | - | - | - | - | - | - |
| 7 Receipts from Reporting Companies | 615 | - | 615 | - | - | - | - | - |
| 8 Receipts from Non-reporting Companies | - | - | - | - | - | - | - | - |
| 9 Imports | 400 | 2 200 | 2 900 | 100 | 1 100 | - | - | 1 300 |
| 10 Closing Inventory | 6 310 | 1 500 | 1 865 | 6 726 | 7 028 | 1 759 | 1 770 | 1 752 |
| 11 Deliveries to Reporting Companies | 615 | - | 615 | - | - | - | - | - |
| 12 Exports | - | - | - | - | - | - | - | - |
| 13 Losses and Adjustments | - | - | - | - | - | - | - | - |
| 14 Own Consumption | 76 164 | 74 831 | 186 617 | 16 159 | 15 805 | 15 832 | 15 207 | 16 322 |
| 15 Domestic Sales | 41 339 | 44 964 | 104 322 | 8 650 | 9 301 | 9 231 | 8 838 | 10 089 |
| LUBE OILS AND GREASES | | | | | | | | |
| 1 Production | 55 431 | 45 464 | 135 341 | 12 035 | 12 578 | 14 138 | 11 519 | 8 764 |
| 2 Interproduct Transfers | 44 | -98 | -338 | 120 | -48 | 54 | -2 | -24 |
| 4 Transfers to Refinery Feedstocks | 6 572 | 7 528 | 15 541 | 1 244 | 1 100 | 1 315 | 1 144 | 1 361 |
| 5 Interprovincial Transfers -In- | 36 646 | 44 300 | 83 494 | 5 753 | 6 301 | 6 707 | 6 463 | 7 651 |
| 6 Interprovincial Transfers -Out- | 48 001 | 45 132 | 103 132 | 9 818 | 6 753 | 7 837 | 8 142 | 8 445 |
| 7 Receipts from Reporting Companies | 1 487 | 4 383 | 8 208 | 982 | 742 | 831 | 1 554 | 805 |
| 8 Receipts from Non-reporting Companies | 5 448 | 611 | 7 057 | 337 | 302 | 171 | 256 | 102 |
| 9 Imports | 12 004 | 14 214 | 28 711 | 2 489 | 1 870 | 1 794 | 2 676 | 2 404 |
| 10 Closing Inventory | 49 332 | 55 114 | 59 147 | 49 057 | 53 468 | 57 029 | 58 817 | 56 670 |
| 11 Deliveries to Reporting Companies | 1 565 | 1 291 | 4 097 | 534 | 267 | 225 | 703 | 282 |
| 12 Exports | 30 | 152 | 153 | 14 | - | 12 | 14 | 19 |
| 13 Losses and Adjustments | 114 | -23 | 99 | 39 | -8 | 67 | -11 | 7 |
| 14 Own Consumption | 100 | 92 | 187 | 8 | 9 | 16 | 5 | 13 |
| 15 Domestic Sales | 56 082 | 58 735 | 130 853 | 10 314 | 9 213 | 10 662 | 10 681 | 11 722 |
| STILL GAS | | | | | | | | |
| 1 Production | 366 780 | 371 109 | 880 940 | 71 505 | 80 482 | 72 894 | 70 485 | 73 114 |
| 2 Interproduct Transfers | - | - | - | - | - | - | - | - |
| 7 Receipts from Reporting Companies | - | - | - | - | - | - | - | - |
| 10 Closing Inventory | - | - | - | - | - | - | - | - |
| 11 Deliveries to Reporting Companies | - | - | - | - | - | - | - | - |
| 13 Losses and Adjustments | - | - | - | - | - | - | - | - |
| 14 Own Consumption | 366 780 | 371 109 | 880 940 | 71 505 | 80 482 | 72 894 | 70 485 | 73 114 |
| 15 Domestic Sales | - | - | - | - | - | - | - | - |
| OTHER PRODUCTS | | | | | | | | |
| 1 Production | 386 490 | 593 460 | 987 765 | 63 790 | 83 537 | 58 871 | 59 181 | 72 099 |
| 2 Interproduct Transfers | 5 991 | -62 710 | 14 840 | -3 103 | -4 315 | -7 308 | 1 481 | -4 006 |
| 4 Transfers to Refinery Feedstocks | 267 414 | 216 864 | 583 133 | 40 677 | 45 373 | 44 758 | 42 644 | 43 857 |
| 5 Interprovincial Transfers -In- | 8 062 | 13 712 | 18 321 | 853 | 716 | 1 650 | 1 528 | 2 880 |
| 6 Interprovincial Transfers -Out- | 69 116 | 36 074 | 140 434 | 1 728 | 1 764 | 11 657 | 6 527 | 12 851 |
| 7 Receipts from Reporting Companies | 95 007 | 57 804 | 192 597 | 12 203 | 16 075 | 15 397 | 13 902 | 13 403 |
| 8 Receipts from Non-reporting Companies | 244 215 | 161 775 | 538 382 | 36 494 | 33 225 | 33 726 | 44 495 | 39 948 |
| 9 Imports | - | - | - | - | - | - | - | - |
| 10 Closing Inventory | 128 831 | 176 344 | 188 702 | 137 657 | 151 146 | 139 382 | 152 747 | 146 927 |
| 11 Deliveries to Reporting Companies | 94 306 | 56 978 | 189 700 | 12 204 | 14 795 | 15 579 | 13 756 | 13 119 |
| 12 Exports | 16 153 | 1 934 | 23 471 | 677 | 342 | 248 | 833 | 573 |
| 13 Losses and Adjustments | -264 | -342 | 2 182 | 2 384 | 80 | -15 | -28 | 65 |
| 14 Own Consumption | - | - | - | - | - | - | - | - |
| 15 Domestic Sales | 307 710 | 464 891 | 767 784 | 43 741 | 53 395 | 41 873 | 43 490 | 59 679 |

Tableau 1
Approvisionnement et utilisation, produits pétroliers, Alberta, mai 2001 – fin

| Nov. 2000 | Dec. 2000 | Jan. 2001 | Feb. 2001 | March 2001 | April 2001 | May 2001 | May 2000 | |
|---------------|----------------|----------------|----------------|----------------|---------------|---------------|---------------|--|
| Nov. 2000 | Déc. 2000 | Jan. 2001 | Fév. 2001 | Mars 2001 | Avril 2001 | Mai 2001 | Mai 2000 | Mètres cubes |
| 81 804 | 87 057 | 97 663 | 118 732 | 70 099 | 63 536 | 105 279 | 120 925 | ASPHALTE |
| 10 560 | 11 707 | 16 306 | 17 055 | 3 207 | 4 832 | 6 736 | 3 698 | Production |
| - | - | - | - | - | - | 80 | - | Transferts d'un produit à l'autre |
| - | - | - | - | - | - | - | - | Entrées inter-provinciales |
| 13 274 | 8 250 | 1 899 | 5 786 | 7 562 | 12 537 | 20 443 | 24 546 | Sorties inter-provinciales |
| 80 | - | - | - | - | - | - | - | Arrivages d'autres sociétés déclarantes |
| - | - | - | - | - | - | - | - | Arrivages de sociétés non-déclarantes |
| 200 | 300 | 200 | 500 | 700 | 400 | 200 | 400 | Importations |
| 90 286 | 125 732 | 175 382 | 249 139 | 251 443 | 246 692 | 246 392 | 205 526 | Stocks à la fin de l'exercice |
| - | - | - | - | - | - | - | - | Livraisons à d'autres sociétés déclarantes |
| 51 003 | 41 304 | 53 326 | 47 271 | 51 820 | 48 611 | 33 670 | 32 586 | Exportations |
| 28 | -4 | - | -19 | -9 | 2 | -1 | -85 | Pertes et rectifications |
| - | - | - | - | 127 | - | - | - | Auto consommation |
| 23 435 | 14 068 | 9 294 | 9 492 | 12 202 | 12 369 | 58 483 | 59 445 | Ventes intérieures |
| 23 590 | 24 725 | 24 770 | 23 564 | 23 087 | 25 273 | 20 536 | 24 406 | COKE DE PÉTROLE |
| - | - | - | - | - | - | - | - | Production |
| - | - | - | - | - | - | - | - | Transferts d'un produit à l'autre |
| - | - | - | - | - | - | - | - | Entrées inter-provinciales |
| - | - | - | - | - | - | - | - | Sorties inter-provinciales |
| - | - | - | - | - | - | - | - | Arrivages d'autres sociétés déclarantes |
| - | - | - | - | - | - | - | - | Arrivages de sociétés non-déclarantes |
| - | - | 100 | 1 400 | 400 | 300 | - | - | Importations |
| 1 911 | 1 865 | 1 572 | 1 572 | 1 848 | 1 833 | 1 500 | 6 310 | Stocks à la fin de l'exercice |
| - | - | - | - | - | - | - | - | Livraisons à d'autres sociétés déclarantes |
| - | - | - | - | - | - | - | - | Exportations |
| 15 676 | 15 452 | 15 578 | 15 000 | 15 700 | 16 247 | 12 306 | 16 199 | Pertes et rectifications |
| - | - | - | - | - | - | - | - | Auto consommation |
| 7 755 | 9 319 | 9 585 | 9 964 | 7 511 | 9 341 | 8 563 | 8 498 | Ventes intérieures |
| 9 187 | 11 689 | 14 249 | 13 590 | 13 743 | 2 567 | 1 315 | 12 706 | HUILES & GRAISSES LUBRIF. |
| -485 | 3 | -120 | 2 | 1 | 2 | 17 | 147 | Production |
| - | - | - | - | - | - | - | - | Transferts d'un produit à l'autre |
| 1 499 | 1 306 | 1 270 | 1 376 | 1 877 | 1 401 | 1 604 | 1 384 | Transferts aux charges d'alimentation |
| 7 893 | 6 080 | 9 525 | 8 512 | 8 701 | 8 707 | 6 855 | 6 429 | Entrées inter-provinciales |
| 7 304 | 6 832 | 7 942 | 7 901 | 11 538 | 9 821 | 7 930 | 10 895 | Sorties inter-provinciales |
| 925 | 882 | 772 | 698 | 1 040 | 1 030 | 843 | 403 | Arrivages d'autres sociétés déclarantes |
| 243 | 198 | 94 | 138 | 203 | 38 | 138 | 1 059 | Arrivages de sociétés non-déclarantes |
| 2 826 | 2 668 | 2 351 | 2 968 | 3 323 | 2 829 | 2 743 | 2 196 | Importations |
| 56 381 | 59 147 | 65 356 | 70 870 | 70 321 | 62 793 | 55 114 | 49 332 | Stocks à la fin de l'exercice |
| 252 | 269 | 267 | 188 | 267 | 288 | 281 | 399 | Livraisons à d'autres sociétés déclarantes |
| 33 | 31 | 32 | 31 | 26 | 14 | 49 | 6 | Exportations |
| -33 | -76 | -19 | - | -20 | -7 | 23 | 174 | Pertes et rectifications |
| 17 | 19 | 7 | 10 | 24 | 26 | 25 | 70 | Auto consommation |
| 11 806 | 10 373 | 11 163 | 10 888 | 13 848 | 11 158 | 11 678 | 10 587 | Ventes intérieures |
| 71 333 | 74 347 | 97 384 | 68 924 | 76 327 | 67 146 | 61 328 | 73 229 | GAZ DE DISTILLATION |
| - | - | - | - | - | - | - | - | Production |
| - | - | - | - | - | - | - | - | Transferts d'un produit à l'autre |
| - | - | - | - | - | - | - | - | Arrivages d'autres sociétés déclarantes |
| - | - | - | - | - | - | - | - | Stocks à la fin de l'exercice |
| - | - | - | - | - | - | - | - | Livraisons à d'autres sociétés déclarantes |
| - | - | - | - | - | - | - | - | Pertes et rectifications |
| 71 333 | 74 347 | 97 384 | 68 924 | 76 327 | 67 146 | 61 328 | 73 229 | Auto consommation |
| - | - | - | - | - | - | - | - | Ventes intérieures |
| 117 154 | 146 643 | 155 089 | 160 434 | 171 382 | 57 013 | 49 542 | 65 418 | AUTRES PRODUITS |
| 10 252 | 15 848 | -616 | 4 991 | 1 663 | -2 978 | -65 770 | -7 762 | Production |
| - | - | - | - | - | - | - | - | Transferts d'un produit à l'autre |
| 47 732 | 50 678 | 46 506 | 42 969 | 47 446 | 34 606 | 45 337 | 54 060 | Transferts aux charges d'alimentation |
| 1 366 | 1 266 | 3 618 | 5 177 | 498 | 629 | 3 790 | 1 548 | Entrées inter-provinciales |
| 16 986 | 19 805 | 825 | 510 | 27 865 | 6 164 | 710 | 4 074 | Sorties inter-provinciales |
| 12 725 | 13 885 | 12 574 | 11 524 | 12 819 | 12 654 | 8 233 | 20 660 | Arrivages d'autres sociétés déclarantes |
| 57 686 | 48 593 | 34 937 | 29 427 | 46 441 | 24 298 | 26 672 | 38 966 | Arrivages de sociétés non-déclarantes |
| - | - | - | - | - | - | - | - | Importations |
| 169 386 | 188 702 | 200 771 | 224 003 | 261 506 | 259 588 | 176 344 | 128 831 | Stocks à la fin de l'exercice |
| 12 788 | 13 153 | 12 025 | 11 914 | 11 893 | 12 698 | 8 448 | 20 597 | Livraisons à d'autres sociétés déclarantes |
| 4 175 | 470 | 659 | 82 | 854 | 258 | 581 | 907 | Exportations |
| -62 | 22 | -190 | -10 | -12 | -48 | -82 | -52 | Pertes et rectifications |
| - | - | - | - | - | - | - | - | Auto consommation |
| 95 105 | 122 791 | 133 708 | 132 856 | 107 754 | 39 856 | 50 717 | 53 770 | Ventes intérieures |

Table 1

Supply and Disposition of Petroleum Products, Other Provinces and Territories, May 2001

| Cubic metres | Cum. 2000 | Cum. 2001 | Year 2000 | June 2000 | July 2000 | Aug. 2000 | Sept. 2000 | Oct. 2000 |
|--|------------------|------------------|-------------------|------------------|------------------|------------------|------------------|------------------------------|
| | Cum. 2000 | Cum. 2001 | Année 2000 | Juin 2000 | Juillet 2000 | Août 2000 | Sept. 2000 | Oct. 2000 |
| 1 Domestic Crude and Equivalent Received | 2 859 067 | 2 690 548 | 7 239 275 | 615 832 | 673 200 | 598 534 | 593 412 | 668 585 |
| A Western Canada | 2 859 067 | 2 690 548 | 7 239 275 | 615 832 | 673 200 | 598 534 | 593 412 | 668 585 |
| B Eastern Canada | - | - | - | - | - | - | - | - |
| 2 Total imports of Crude and Equivalent | - | - | - | - | - | - | - | - |
| A Algeria | - | - | - | - | - | - | - | - |
| B Iran | - | - | - | - | - | - | - | - |
| C Iraq | - | - | - | - | - | - | - | - |
| D Kuwait | - | - | - | - | - | - | - | - |
| E Libya | - | - | - | - | - | - | - | - |
| F Mexico | - | - | - | - | - | - | - | - |
| G Nigeria | - | - | - | - | - | - | - | - |
| H Norway | - | - | - | - | - | - | - | - |
| I Saudi Arabia | - | - | - | - | - | - | - | - |
| J United Arab Emirates | - | - | - | - | - | - | - | - |
| K United Kingdom | - | - | - | - | - | - | - | - |
| L United States | - | - | - | - | - | - | - | - |
| M Venezuela | - | - | - | - | - | - | - | - |
| N Others | - | - | - | - | - | - | - | - |
| 3 Total Crude and Equiv. Rec. by Refineries (1+2) | 2 859 067 | 2 690 548 | 7 239 275 | 615 832 | 673 200 | 598 534 | 593 412 | 668 585 |
| A By Pipeline | 2 797 389 | 2 677 479 | 7 093 508 | 614 299 | 662 571 | 575 579 | 587 394 | 646 638 |
| B By Other Means | 61 678 | 13 069 | 145 767 | 1 533 | 10 629 | 22 955 | 6 018 | 21 947 |
| 4 Opening Inventory Crude | 61 896 | 141 204 | 61 896 | 142 784 | 126 318 | 125 565 | 103 427 | 98 534 |
| 5 Closing Inventory Crude | 141 204 | 183 188 | 141 204 | 126 318 | 125 565 | 103 427 | 98 534 | 114 823 |
| 6 Losses and Adjustments | -1 369 | -3 353 | -3 315 | -842 | -1 187 | 223 | 340 | -18 |
| 7 Crude and Equivalent Charged | 2 779 548 | 2 651 917 | 7 163 282 | 633 140 | 675 140 | 620 449 | 597 965 | 652 314 |
| A Conventional Crude Light | 1 162 138 | 1 257 619 | 3 016 029 | 252 315 | 286 418 | 255 368 | 246 019 | 274 489 |
| B Conventional Crude Heavy | 1 468 326 | 1 263 000 | 3 865 202 | 359 623 | 362 519 | 350 085 | 340 597 | 348 941 |
| C Synthetic Crude Oil | 65 112 | 100 344 | 173 316 | 18 673 | 25 878 | 9 622 | 5 568 | 21 993 |
| D Crude Bitumen | - | - | - | - | - | - | - | - |
| E Condensate and Pentanes | 83 972 | 30 954 | 108 735 | 2 529 | 325 | 5 374 | 5 781 | 6 891 |
| 8 Other Materials Charged | 212 621 | 182 130 | 494 896 | 36 663 | 43 397 | 36 753 | 37 368 | 42 331 |
| A Crude Tops | - | - | - | - | - | - | - | - |
| B Crude Bottoms | - | - | - | - | - | - | - | - |
| C LPG's | 11 108 | 8 745 | 23 681 | 1 903 | 1 461 | 469 | 1 363 | 2 842 |
| D Natural Gas | 80 797 | 71 980 | 207 321 | 16 493 | 17 745 | 18 382 | 17 665 | 18 698 |
| E Lubes for Reprocessing | 14 765 | 13 843 | 35 712 | 3 268 | 3 056 | 3 226 | 2 435 | 3 362 |
| F Other Feedstocks | 105 951 | 87 562 | 228 182 | 14 999 | 21 135 | 14 676 | 15 905 | 17 429 |
| 9 Total Feedstocks Charged (7+8) | 2 992 169 | 2 834 047 | 7 658 178 | 669 803 | 718 537 | 657 202 | 635 333 | 694 645 |
| 10 Refinery Losses | -90 206 | -86 384 | -256 522 | -30 797 | -21 307 | -28 597 | -24 035 | -20 995 |
| Total, All Products | | | | | | | | |
| 1 Refinery Production | 3 082 375 | 2 920 431 | 7 914 700 | 700 800 | 739 844 | 685 799 | 659 368 | 715 640 |
| 4 Transfers to Refinery Feedstocks | 212 621 | 182 130 | 494 896 | 36 663 | 43 397 | 36 753 | 37 368 | 42 331 |
| 5 Interprovincial Transfers -In- | 5 308 148 | 4 856 859 | 13 322 995 | 1 050 627 | 1 147 861 | 1 272 423 | 1 285 923 | 1 188 294 |
| 6 Interprovincial Transfers -Out- | 1 182 748 | 1 022 431 | 2 834 245 | 203 289 | 226 681 | 278 526 | 291 490 | 197 093 |
| 7 Receipts from Reporting Companies | 3 693 955 | 3 689 114 | 9 387 120 | 905 388 | 730 066 | 885 577 | 795 517 | 806 626 |
| 8 Receipts from Non-reporting Companies | 130 721 | 95 430 | 282 765 | 20 410 | 24 745 | 14 792 | 18 349 | 28 770 |
| 9 Imports | 593 976 | 968 182 | 1 984 964 | 130 325 | 181 308 | 210 779 | 304 659 | 109 361 ¹ |
| 10 Closing Inventory | 1 971 634 | 1 981 745 | 2 122 917 | 2 086 647 | 2 063 823 | 1 903 853 | 1 890 154 | 2 013 000 |
| 11 Deliveries to Reporting Companies | 3 732 334 | 3 806 674 | 9 359 147 | 825 808 | 792 339 | 886 728 | 827 286 | 776 699 |
| 12 Exports | 565 381 | 303 512 | 1 549 594 | 105 346 | 97 094 | 185 593 | 160 281 | 155 206 |
| 13 Losses and Adjustments | 12 107 | 3 041 | 19 607 | 2 089 | 1 906 | 406 | 398 | 1 722 |
| 14 Own Consumption | 169 366 | 179 161 | 432 900 | 44 059 | 38 950 | 34 280 | 30 472 | 37 042 |
| 15 Domestic Sales | 7 030 621 | 7 174 239 | 18 146 875 | 1 475 083 | 1 646 281 | 1 807 054 | 1 730 220 | 1 515 752² |

Tableau 1

Approvisionnement et utilisation, produits pétroliers, autres provinces et territoires, mai 2001

| Nov. 2000 | Dec. 2000 | Jan. 2001 | Feb. 2001 | March 2001 | April 2001 | May 2001 | May 2000 | | |
|-----------|-----------|-----------|-----------|------------|------------|-----------|-----------|---|----|
| Nov. 2000 | Déc. 2000 | Jan. 2001 | Fév. 2001 | Mars 2001 | Avril 2001 | Mai 2001 | Mai 2000 | Mètres cubes | |
| 617 965 | 612 680 | 621 338 | 557 134 | 485 966 | 419 177 | 606 933 | 577 030 | Arrivages de pétrole brut et équiv. domestique | 1 |
| 617 965 | 612 680 | 621 338 | 557 134 | 485 966 | 419 177 | 606 933 | 577 030 | de l'ouest du Canada | A |
| - | - | - | - | - | - | - | - | de l'est du Canada | B |
| - | - | - | - | - | - | - | - | Total des importations de brut et d'équivalents | 2 |
| - | - | - | - | - | - | - | - | Algérie | A |
| - | - | - | - | - | - | - | - | Iran | B |
| - | - | - | - | - | - | - | - | Iraq | C |
| - | - | - | - | - | - | - | - | Koweït | D |
| - | - | - | - | - | - | - | - | Lybie | E |
| - | - | - | - | - | - | - | - | Mexique | F |
| - | - | - | - | - | - | - | - | Nigéria | G |
| - | - | - | - | - | - | - | - | Norvège | H |
| - | - | - | - | - | - | - | - | Arabie Saoudite | I |
| - | - | - | - | - | - | - | - | Émirats Arabes Unis | J |
| - | - | - | - | - | - | - | - | Royaume-Uni | K |
| - | - | - | - | - | - | - | - | États Unis | L |
| - | - | - | - | - | - | - | - | Vénézuéla | M |
| - | - | - | - | - | - | - | - | Autres | N |
| 617 965 | 612 680 | 621 338 | 557 134 | 485 966 | 419 177 | 606 933 | 577 030 | Total arriv. de brut et équiv. aux raffs. (1+2) | 3 |
| 605 081 | 604 557 | 619 711 | 554 708 | 482 442 | 416 090 | 604 528 | 570 070 | Par pipe-line | A |
| 12 884 | 8 123 | 1 627 | 2 426 | 3 524 | 3 087 | 2 405 | 6 960 | Par d'autres moyens | B |
| 114 823 | 130 154 | 141 204 | 151 963 | 149 391 | 136 535 | 201 486 | 168 904 | Stocks de brut - Début | 4 |
| 130 154 | 141 204 | 151 963 | 149 391 | 136 535 | 201 486 | 183 188 | 142 784 | Stocks de brut - Fin | 5 |
| -1 169 | 707 | -1 325 | -273 | 586 | -1 445 | -896 | -1 005 | Pertes et rectifications | 6 |
| 603 803 | 600 923 | 611 904 | 559 979 | 498 236 | 355 671 | 626 127 | 604 155 | Brut et équiv. introduit | 7 |
| 263 222 | 276 060 | 279 850 | 266 307 | 175 406 | 262 883 | 273 173 | 257 191 | Brut conventionnel léger | A |
| 326 391 | 308 720 | 310 912 | 287 377 | 289 396 | 58 330 | 316 985 | 323 305 | Brut conventionnel lourd | B |
| 10 327 | 16 143 | 21 142 | 5 927 | 17 574 | 23 979 | 31 722 | 13 608 | Pétrole brut synthétique | C |
| - | - | - | - | - | - | - | - | Pétrole bitumineux lourd | D |
| 3 863 | - | - | 368 | 15 860 | 10 479 | 4 247 | 10 051 | Condensats et pentanes | E |
| 45 836 | 40 727 | 37 803 | 38 141 | 38 654 | 26 669 | 40 863 | 31 425 | Autres matières utilisées | 8 |
| - | - | - | - | - | - | - | - | Produits de décantation | A |
| 2 294 | 2 241 | 2 279 | 1 526 | 942 | 2 664 | 1 334 | 1 619 | Résidus de brut | B |
| 18 698 | 18 843 | 18 830 | 17 057 | 17 720 | 3 014 | 15 359 | 11 033 | GPL | C |
| 2 916 | 2 684 | 1 951 | 2 945 | 3 272 | 2 928 | 2 747 | 2 906 | Gaz naturel | D |
| 21 128 | 16 959 | 14 743 | 16 613 | 16 720 | 18 063 | 21 423 | 15 867 | Lubrifiants recyclables | E |
| - | - | - | - | - | - | - | - | Autres charges d'alimentation | F |
| 646 839 | 641 658 | 649 787 | 598 120 | 536 890 | 382 340 | 666 990 | 635 580 | Total charges d'alimentation (7+8) | 9 |
| -19 869 | -20 716 | -19 510 | -18 169 | -14 504 | -7 884 | -26 317 | -20 264 | Pertes en raffinerie | 10 |
| 668 708 | 662 366 | 669 217 | 616 289 | 551 394 | 390 224 | 693 307 | 655 844 | Total, tous les produits | |
| 668 708 | 662 366 | 669 217 | 616 289 | 551 394 | 390 224 | 693 307 | 655 844 | Production des raffineries | 1 |
| 45 036 | 40 727 | 37 803 | 38 141 | 38 654 | 26 669 | 40 863 | 31 425 | Retour pour alimentation des raffineries | 4 |
| 1 072 317 | 997 402 | 1 100 153 | 907 409 | 1 053 647 | 876 802 | 918 848 | 1 068 414 | Entrées inter-provinciales | 5 |
| 272 614 | 181 804 | 240 054 | 191 008 | 185 710 | 153 629 | 252 030 | 220 772 | Sorties inter-provinciales | 6 |
| 849 164 | 720 827 | 813 933 | 690 580 | 746 656 | 691 006 | 746 939 | 796 701 | Arrivages d'autres sociétés déclarantes | 7 |
| 21 012 | 23 966 | 18 336 | 20 387 | 15 900 | 20 090 | 20 717 | 25 112 | Arrivages de sociétés non-déclarantes | 8 |
| 205 977 | 248 579 | 169 552 | 165 159 | 182 893 | 139 179 | 311 399 | 129 711 | Importations | 9 |
| 2 045 129 | 2 122 917 | 2 183 743 | 2 221 292 | 2 261 072 | 2 072 937 | 1 981 745 | 1 971 634 | Stocks à la fin de l'exercice | 10 |
| 839 033 | 678 920 | 863 675 | 697 352 | 772 036 | 691 651 | 781 960 | 797 347 | Livraisons à d'autres sociétés déclarantes | 11 |
| 143 464 | 137 229 | 94 561 | 43 534 | 57 983 | 58 320 | 49 114 | 117 864 | Exportations | 12 |
| 411 | 568 | 195 | 280 | 683 | 66 | 1 817 | 2 622 | Pertes et rectifications | 13 |
| 36 920 | 41 811 | 48 661 | 29 542 | 36 170 | 28 226 | 36 562 | 37 573 | Auto consommation | 14 |
| 1 447 571 | 1 494 293 | 1 425 416 | 1 362 418 | 1 419 474 | 1 346 875 | 1 620 056 | 1 637 508 | Ventes Intérieures | 15 |

Table 1

Supply and Disposition of Petroleum Products, Other Provinces and Territories, May 2001 – Continued

| Cubic metres | Cum. 2000 | Cum. 2001 | Year 2000 | June 2000 | July 2000 | Aug. 2000 | Sept. 2000 | Oct. 2000 |
|---|---------------|---------------|----------------|---------------|---------------|---------------|---------------|---------------|
| | Cum. 2000 | Cum. 2001 | Année 2000 | Juin 2000 | Juillet 2000 | Août 2000 | Sept. 2000 | Oct. 2000 |
| PROPANE & PROPANE MIXES | | | | | | | | |
| 1 Production | 50 856 | 46 392 | 133 387 | 14 562 | 14 743 | 12 319 | 10 604 | 11 506 |
| 2 Interproduct Transfers | -318 | -958 | -256 | - | - | 216 | -32 | -292 |
| A. Portion transferred to petro-chemicals | - | - | - | - | - | - | - | - |
| 3 Net Production | 50 538 | 45 434 | 133 131 | 14 562 | 14 743 | 12 535 | 10 572 | 11 214 |
| 4 Transfers to Refinery Feedstocks | - | - | - | - | - | - | - | - |
| 5 Interprovincial Transfers -In- | 3 | - | 3 | - | - | - | - | - |
| 6 Interprovincial Transfers -Out- | - | - | - | - | - | - | - | - |
| 7 Receipts from Reporting Companies | 486 | 374 | 1 850 | 858 | 135 | 34 | 101 | 33 |
| 8 Receipts from Non-reporting Companies | 21 957 | 16 664 | 53 677 | 4 760 | 4 877 | 4 805 | 4 131 | 4 022 |
| 9 Imports | - | - | - | - | - | - | - | - |
| 10 Closing Inventory | 6 499 | 4 583 | 3 170 | 8 864 | 9 791 | 9 908 | 9 933 | 9 721 |
| 11 Deliveries to Reporting Companies | 486 | 374 | 1 846 | 854 | 135 | 34 | 101 | 33 |
| 12 Exports | 272 | 104 | 3 806 | - | 37 | 1 623 | 233 | - |
| 13 Losses and Adjustments | 1 372 | 224 | 2 851 | 697 | 516 | 100 | 84 | 6 |
| 14 Own Consumption | 119 | 844 | 444 | 4 | 313 | - | - | - |
| 15 Domestic Sales | 69 613 | 59 513 | 181 921 | 16 260 | 17 827 | 15 500 | 14 361 | 15 442 |
| 16 Total Exports (N.E.B. 145) | 1 640 555 | 1 117 763 | 4 008 805 | 262 268 | 275 893 | 325 618 | 323 238 | 332 858 |
| BUTANE & BUTANE MIXES | | | | | | | | |
| 1 Production | 80 702 | 79 385 | 186 948 | 16 338 | 14 568 | 14 773 | 12 328 | 13 577 |
| 2 Interproduct Transfers | -37 599 | -30 667 | -91 617 | -1 832 | -3 908 | -3 005 | -6 975 | -11 016 |
| A. Portion transferred to petro-chemicals | - | - | - | - | - | - | - | - |
| 3 Net Production | 43 103 | 48 718 | 95 331 | 14 506 | 10 660 | 11 768 | 5 353 | 2 561 |
| 4 Transfers to Refinery Feedstocks | 11 108 | 8 745 | 23 681 | 1 903 | 1 461 | 469 | 1 363 | 2 842 |
| 5 Interprovincial Transfers -In- | - | - | - | - | - | - | - | - |
| 6 Interprovincial Transfers -Out- | - | - | - | - | - | - | - | - |
| 7 Receipts from Reporting Companies | - | - | - | - | - | - | - | - |
| 8 Receipts from Non-reporting Companies | 12 082 | 9 255 | 28 390 | 2 051 | 1 581 | 587 | 1 472 | 5 844 |
| 9 Imports | - | - | - | - | - | - | - | - |
| 10 Closing Inventory | 32 073 | 12 928 | 20 738 | 39 123 | 42 168 | 45 977 | 44 936 | 37 882 |
| 11 Deliveries to Reporting Companies | - | - | - | - | - | - | - | - |
| 12 Exports | - | - | - | - | - | - | - | - |
| 13 Losses and Adjustments | 1 538 | 124 | 2 022 | 269 | 166 | -54 | -9 | 3 |
| 14 Own Consumption | 486 | 8 286 | 4 208 | 623 | 158 | 5 | 196 | 214 |
| 15 Domestic Sales | 28 783 | 48 628 | 91 875 | 6 712 | 7 411 | 8 126 | 8 316 | 12 400 |
| 16 Total Exports (N.E.B. 145) | 335 481 | 159 659 | 812 346 | 52 807 | 50 970 | 53 857 | 65 332 | 88 191 |
| PETRO-CHEMICAL FEEDSTOCKS | | | | | | | | |
| 1 Production | - | - | - | - | - | - | - | - |
| 2 Interproduct Transfers | - | - | - | - | - | - | - | - |
| A. Backflow to refinery of energy by products | - | - | - | - | - | - | - | - |
| 3 Net Production | - | - | - | - | - | - | - | - |
| 4 Transfers to Refinery Feedstocks | - | - | - | - | - | - | - | - |
| 5 Interprovincial Transfers -In- | - | 17 | - | - | - | - | - | - |
| 6 Interprovincial Transfers -Out- | - | - | - | - | - | - | - | - |
| 7 Receipts from Reporting Companies | - | - | - | - | - | - | - | - |
| 8 Receipts from Non-reporting Companies | - | - | - | - | - | - | - | - |
| 9 Imports | - | - | - | - | - | - | - | - |
| 10 Closing Inventory | - | 17 | - | - | - | - | - | - |
| 11 Deliveries to Reporting Companies | - | - | - | - | - | - | - | - |
| 12 Exports | - | - | - | - | - | - | - | - |
| 13 Losses and Adjustments | - | - | - | - | - | - | - | - |
| 14 Own Consumption | - | - | - | - | - | - | - | - |
| 15 Domestic Sales | - | - | - | - | - | - | - | - |
| NAPHTHA SPECIALTIES | | | | | | | | |
| 1 Production | - | - | - | - | - | - | - | - |
| 2 Interproduct Transfers | 336 | 295 | 1 421 | 15 | 26 | 24 | 236 | 403 |
| 3 Net Production | 336 | 295 | 1 421 | 15 | 26 | 24 | 236 | 403 |
| 4 Transfers to Refinery Feedstocks | - | - | - | - | - | - | - | - |
| 5 Interprovincial Transfers -In- | 1 370 | 1 390 | 3 375 | 273 | 325 | 309 | 267 | 355 |
| 6 Interprovincial Transfers -Out- | 108 | 211 | 315 | 21 | 37 | 43 | 30 | 21 |
| 7 Receipts from Reporting Companies | 116 | - | 120 | 4 | - | - | - | - |
| 8 Receipts from Non-reporting Companies | 273 | 218 | 541 | 6 | 143 | 14 | 22 | 16 |
| 9 Imports | - | - | 130 | - | 2 | 27 | 98 | 3 |
| 10 Closing Inventory | 648 | 580 | 574 | 608 | 712 | 688 | 647 | 681 |
| 11 Deliveries to Reporting Companies | 78 | 1 | 109 | 1 | - | - | 30 | - |
| 12 Exports | - | - | - | - | - | - | - | - |
| 13 Losses and Adjustments | 61 | 11 | 72 | -2 | 2 | -3 | 4 | 2 |
| 14 Own Consumption | - | 1 | 1 | - | - | - | - | 1 |
| 15 Domestic Sales | 2 062 | 1 673 | 5 378 | 318 | 353 | 358 | 600 | 719 |

Tableau 1

Approvisionnement et utilisation, produits pétroliers, autres provinces et territoires, mai 2001 – suite

| Nov. 2000 | Dec. 2000 | Jan. 2001 | Feb. 2001 | March 2001 | April 2001 | May 2001 | May 2000 | |
|---------------|---------------|---------------|---------------|----------------------|----------------------|---------------|---------------|---|
| Nov. 2000 | Déc. 2000 | Jan. 2001 | Fév. 2001 | Mars 2001 | Avril 2001 | Mai 2001 | Mai 2000 | Mètres cubes |
| 9 757 | 9 040 | 11 273 | 10 305 | 8 487 | 5 330 | 10 997 | 12 235 | PROPANE & MÉL DE PROPANE |
| -103 | 273 | -210 | -167 | -124 | 7 | -464 | -2 | Production |
| | | | | | | | | Transferts d'un produit à l'autre |
| | | | | | | | | Partie transférée aux charges pétrochimiques |
| 9 654 | 9 313 | 11 063 | 10 138 | 8 363 | 5 337 | 10 533 | 12 233 | Production nette |
| | | | | | | | | Transferts aux charges d'alimentation |
| | | | | | | | | Entrées inter-provinciales |
| | | | | | | | | Sorties inter-provinciales |
| 101 | 102 | 102 | 68 | 68 | 68 | 68 | 106 | Arrivages d'autres sociétés déclarantes |
| 3 942 | 5 183 | 3 244 | 2 941 | 3 269 | 3 276 | 3 934 | 4 884 | Arrivages de sociétés non-déclarantes |
| | | | | | | | | Importations |
| 9 045 | 3 170 | 2 258 | 1 960 | 2 857 | 2 816 | 4 583 | 6 499 | Stocks à la fin de l'exercice |
| 101 | 102 | 102 | 68 | 68 | 68 | 68 | 106 | Livraisons à d'autres sociétés déclarantes |
| 43 | 1 598 | 104 | | | | | | Exportations |
| 74 | 2 | 4 | 36 | 20 | 32 | 132 | 304 | Pertes et rectifications |
| 8 | | | | 139 | 521 | 184 | 55 | Auto consommation |
| 14 147 | 18 771 | 15 111 | 13 341 | 10 576 | 8 101 | 12 384 | 14 196 | Ventes intérieures |
| 383 314 | 465 061 | 386 485 | 313 559 | 232 704 ¹ | 185 015 ¹ | | 256 497 | Exportations totales (O.N.E.145) |
| 16 905 | 17 757 | 17 966 | 18 320 | 18 681 | 5 396 | 19 022 | 16 412 | BUTANE ET MÉL DE BUTANE |
| -14 341 | -12 941 | -11 274 | -10 266 | -6 580 | -1 696 | -851 | -1 321 | Production |
| | | | | | | | | Transferts d'un produit à l'autre |
| | | | | | | | | Partie transférée aux charges pétrochimiques |
| 2 564 | 4 816 | 6 692 | 8 054 | 12 101 | 3 700 | 18 171 | 15 091 | Production nette |
| | | | | | | | | Transferts aux charges d'alimentation |
| | | | | | | | | Entrées inter-provinciales |
| | | | | | | | | Sorties inter-provinciales |
| | | | | | | | | Arrivages d'autres sociétés déclarantes |
| | | | | | | | | Arrivages de sociétés non-déclarantes |
| | | | | | | | | Importations |
| 2 402 | 2 371 | 2 402 | 1 603 | 1 034 | 2 795 | 1 421 | 2 088 | Stocks à la fin de l'exercice |
| 30 097 | 20 738 | 13 911 | 11 678 | 12 764 | 10 320 | 12 928 | 32 073 | Livraisons à d'autres sociétés déclarantes |
| | | | | | | | | Exportations |
| 66 | 43 | 4 | 37 | 86 | -3 | | 202 | Pertes et rectifications |
| 345 | 2 181 | 7 276 | 309 | 100 | 453 | 148 | 188 | Auto consommation |
| 10 046 | 12 081 | 6 362 | 10 018 | 10 921 | 5 825 | 15 502 | 7 537 | Ventes intérieures |
| 85 460 | 80 248 | 66 154 | 49 664 | 25 969 ² | 17 872 ² | | 53 891 | Exportations totales (O.N.E.145) |
| | | | | | | | | CHARGES PÉTROCHIMIQUES |
| | | | | | | | | Production |
| | | | | | | | | Transferts d'un produit à l'autre |
| | | | | | | | | Renvois à la raffinerie de sous-produits énergétiques |
| | | | | | | | | Production nette |
| | | | | | | | | Transferts aux charges d'alimentation |
| | | | | | | | | Entrées inter-provinciales |
| | | | | | | | | Sorties inter-provinciales |
| | | | | | | | | Arrivages d'autres sociétés déclarantes |
| | | | | | | | | Arrivages de sociétés non-déclarantes |
| | | | | | | | | Importations |
| | | | | | | | | Stocks à la fin de l'exercice |
| | | | | | | | | Livraisons à d'autres sociétés déclarantes |
| | | | | | | | | Exportations |
| | | | | | | | | Pertes et rectifications |
| | | | | | | | | Auto consommation |
| | | | | | | | | Ventes Intérieures |
| | | | | | | | | PRODUITS SPÉCIAUX À BASE DE NAPHTHE |
| | | | | | | | | Production |
| | | | | | | | | Transferts d'un produit à l'autre |
| | | | | | | | | Production nette |
| | | | | | | | | Transferts aux charges d'alimentation |
| | | | | | | | | Entrées inter-provinciales |
| | | | | | | | | Sorties inter-provinciales |
| | | | | | | | | Arrivages d'autres sociétés déclarantes |
| | | | | | | | | Arrivages de sociétés non-déclarantes |
| | | | | | | | | Importations |
| | | | | | | | | Stocks à la fin de l'exercice |
| | | | | | | | | Livraisons à d'autres sociétés déclarantes |
| | | | | | | | | Exportations |
| | | | | | | | | Pertes et rectifications |
| | | | | | | | | Auto consommation |
| 624 | 344 | 353 | 334 | 351 | 340 | 295 | 458 | Ventes intérieures |

Table 1

Supply and Disposition of Petroleum Products, Other Provinces and Territories, May 2001 – Continued

| Cubic metres | Cum. 2000 | Cum. 2001 | Year 2000 | June 2000 | July 2000 | Aug. 2000 | Sept. 2000 | Oct. 2000 |
|---|------------------|------------------|------------------|----------------|----------------|----------------|----------------|----------------|
| | Cum. 2000 | Cum. 2001 | Année 2000 | Juin 2000 | Juillet 2000 | Août 2000 | Sept. 2000 | Oct. 2000 |
| AVIATION GASOLINE | | | | | | | | |
| 1 Production | - | - | - | - | - | - | - | - |
| 2 Interproduct Transfers | -94 | -162 | -155 | -22 | -10 | -8 | 4 | -14 |
| 3 Net Production | -94 | -162 | -155 | -22 | -10 | -8 | 4 | -14 |
| 4 Transfers to Refinery Feedstocks | - | - | - | - | - | - | - | - |
| 5 Interprovincial Transfers -In- | 23 872 | 23 431 | 62 742 | 8 811 | 10 193 | 9 043 | 5 754 | 2 436 |
| 6 Interprovincial Transfers -Out- | 2 467 | 2 282 | 9 742 | 1 896 | 1 212 | 2 308 | 925 | 497 |
| 7 Receipts from Reporting Companies | 16 176 | 15 895 | 44 896 | 6 834 | 6 167 | 5 232 | 4 751 | 2 455 |
| 8 Receipts from Non-reporting Companies | - | - | - | - | - | - | - | - |
| 9 Imports | - | - | 201 | - | 50 | 135 | 16 | - |
| 10 Closing Inventory | 10 924 | 7 589 | 6 725 | 8 824 | 8 750 | 9 915 | 9 876 | 9 286 |
| 11 Deliveries to Reporting Companies | 16 270 | 17 516 | 44 562 | 7 386 | 6 114 | 4 583 | 4 820 | 2 248 |
| 12 Exports | 4 658 | 4 122 | 12 878 | 2 425 | 2 346 | 880 | 1 018 | 304 |
| 13 Losses and Adjustments | 78 | 161 | 345 | 67 | 62 | -2 | 45 | 6 |
| 14 Own Consumption | - | 7 | 16 | - | - | - | 16 | - |
| 15 Domestic Sales | 13 207 | 14 212 | 41 066 | 5 949 | 6 740 | 5 468 | 3 740 | 2 412 |
| MOTOR GASOLINE | | | | | | | | |
| 1 Production | 1 258 555 | 1 225 187 | 3 194 304 | 286 620 | 280 054 | 278 829 | 272 853 | 278 648 |
| 2 Interproduct Transfers | -112 104 | 11 023 | -181 629 | -2 865 | -4 554 | -14 111 | -2 346 | -16 632 |
| 3 Net Production | 1 146 451 | 1 236 210 | 3 012 675 | 283 755 | 275 500 | 264 718 | 270 507 | 262 016 |
| 4 Transfers to Refinery Feedstocks | - | - | - | - | - | - | - | - |
| 5 Interprovincial Transfers -In- | 2 441 029 | 2 246 308 | 6 137 896 | 505 162 | 533 303 | 604 165 | 534 391 | 590 319 |
| 6 Interprovincial Transfers -Out- | 436 762 | 460 122 | 1 047 996 | 88 586 | 100 372 | 103 231 | 80 513 | 77 787 |
| 7 Receipts from Reporting Companies | 2 175 344 | 2 178 005 | 5 572 604 | 596 549 | 442 163 | 531 542 | 438 422 | 471 656 |
| 8 Receipts from Non-reporting Companies | - | - | - | - | - | - | - | - |
| 9 Imports | 75 260 | 142 363 | 180 720 | 12 543 | 14 808 | 20 669 | 17 441 | 13 510 |
| 10 Closing Inventory | 627 922 | 594 982 | 685 671 | 677 039 | 615 008 | 585 875 | 594 871 | 686 493 |
| 11 Deliveries to Reporting Companies | 2 206 865 | 2 267 563 | 5 574 399 | 533 722 | 495 813 | 530 381 | 463 361 | 448 943 |
| 12 Exports | 208 180 | 57 045 | 489 080 | 47 468 | 10 983 | 48 593 | 40 853 | 53 001 |
| 13 Losses and Adjustments | 8 331 | 1 295 | 11 080 | 555 | 893 | 271 | 297 | 232 |
| 14 Own Consumption | 163 | 145 | 357 | 15 | 14 | 15 | 14 | 61 |
| 15 Domestic Sales | 3 068 204 | 3 107 405 | 7 813 655 | 678 546 | 719 730 | 767 736 | 666 727 | 665 855 |
| Sales by Grade: | | | | | | | | |
| 16 Premium | 289 108 | 217 505 | 704 180 | 60 466 | 66 214 | 71 364 | 56 266 | 56 766 |
| 17 Mid Grade | 133 734 | 119 293 | 333 532 | 31 201 | 33 709 | 35 604 | 26 708 | 25 628 |
| 18 Regular No-Lead | 2 645 362 | 2 770 607 | 6 775 943 | 586 879 | 619 807 | 660 768 | 583 753 | 583 461 |
| 19 Regular Leaded | - | - | - | - | - | - | - | - |
| 20 Retail Sales of Motor Gasoline | 2 619 963 | 2 650 123 | 6 673 528 | 577 878 | 613 151 | 652 192 | 566 835 | 572 148 |
| AV-TURBO FUEL KEROSENE TYPE | | | | | | | | |
| 1 Production | 225 522 | 249 123 | 594 828 | 53 866 | 58 558 | 55 524 | 49 653 | 53 222 |
| 2 Interproduct Transfers | -17 879 | -41 604 | -66 620 | -4 113 | -1 797 | -3 830 | -3 405 | -7 342 |
| 3 Net Production | 207 643 | 207 519 | 528 208 | 49 753 | 56 761 | 51 694 | 46 248 | 45 880 |
| 4 Transfers to Refinery Feedstocks | - | - | - | - | - | - | - | - |
| 5 Interprovincial Transfers -In- | 195 521 | 152 484 | 485 658 | 52 290 | 54 774 | 50 344 | 34 831 | 35 583 |
| 6 Interprovincial Transfers -Out- | 2 571 | 5 912 | 19 474 | 1 204 | 4 053 | 1 369 | 1 619 | 4 471 |
| 7 Receipts from Reporting Companies | 146 742 | 123 406 | 308 937 | 19 911 | 22 383 | 22 024 | 22 221 | 25 616 |
| 8 Receipts from Non-reporting Companies | - | - | - | - | - | - | - | - |
| 9 Imports | 340 694 | 361 140 | 1 028 007 | 22 900 | 85 800 | 84 659 | 164 007 | 52 020 |
| 10 Closing Inventory | 59 721 | 57 536 | 60 137 | 62 782 | 64 845 | 64 487 | 56 452 | 62 165 |
| 11 Deliveries to Reporting Companies | 143 217 | 122 847 | 314 132 | 19 387 | 23 159 | 17 650 | 23 158 | 27 001 |
| 12 Exports | 1 388 | 2 981 | 5 959 | 11 | 2 986 | 142 | 335 | 907 |
| 13 Losses and Adjustments | 1 014 | 208 | 1 551 | 82 | 226 | 177 | -16 | 18 |
| 14 Own Consumption | 134 | 130 | 466 | 40 | 23 | 32 | 25 | 90 |
| 15 Domestic Sales | 739 522 | 715 072 | 2 006 058 | 121 089 | 187 208 | 189 709 | 250 221 | 120 899 |
| AV-TURBO FUEL NAPHTHA TYPE | | | | | | | | |
| 1 Production | - | - | - | - | - | - | - | - |
| 2 Interproduct Transfers | -2 056 | -973 | -1 287 | 141 | -39 | -81 | 1 002 | -155 |
| 3 Net Production | -2 056 | -973 | -1 287 | 141 | -39 | -81 | 1 002 | -155 |
| 4 Transfers to Refinery Feedstocks | - | - | - | - | - | - | - | - |
| 5 Interprovincial Transfers -In- | 45 031 | 35 280 | 95 365 | 2 308 | 9 117 | 12 314 | 5 390 | 10 099 |
| 6 Interprovincial Transfers -Out- | 12 837 | 8 280 | 30 502 | 2 388 | 2 626 | 2 841 | 3 462 | 2 514 |
| 7 Receipts from Reporting Companies | 4 005 | 1 503 | 6 338 | 496 | 311 | 428 | 629 | 170 |
| 8 Receipts from Non-reporting Companies | - | - | - | - | - | - | - | - |
| 9 Imports | 47 | - | 251 | 188 | - | - | - | 16 |
| 10 Closing Inventory | 26 198 | 21 138 | 20 326 | 21 302 | 20 776 | 21 823 | 18 170 | 20 763 |
| 11 Deliveries to Reporting Companies | 3 861 | 1 491 | 6 629 | 443 | 388 | 947 | 655 | 115 |
| 12 Exports | 52 | - | 160 | 106 | - | - | - | - |
| 13 Losses and Adjustments | 60 | 145 | 80 | 5 | 4 | -22 | -12 | 62 |
| 14 Own Consumption | - | - | - | - | - | - | - | - |
| 15 Domestic Sales | 26 922 | 25 082 | 65 873 | 5 087 | 6 897 | 7 848 | 6 569 | 4 846 |

Tableau 1

Approvisionnement et utilisation, produits pétroliers, autres provinces et territoires, mai 2001 – suite

| Nov. 2000 | Dec. 2000 | Jan. 2001 | Feb. 2001 | March 2001 | April 2001 | May 2001 | May 2000 | |
|----------------|----------------|----------------|----------------|----------------|----------------|----------------|----------------|--|
| Nov. 2000 | Déc. 2000 | Jan. 2001 | Fév. 2001 | Mars 2001 | Avril 2001 | Mai 2001 | Mai 2000 | Mètres cubes |
| - | - | - | - | - | - | - | - | ESSENCE D'AVIATION |
| -9 | -2 | -42 | -32 | -25 | 9 | -72 | -11 | Production |
| -9 | -2 | -42 | -32 | -25 | 9 | -72 | -11 | Transferts d'un produit à l'autre |
| - | - | - | - | - | - | - | - | Production nette |
| 1 475 | 1 158 | 1 780 | 3 182 | 4 832 | 4 849 | 8 788 | 7 370 | Transferts aux charges d'alimentation |
| 274 | 163 | 156 | 336 | 347 | 178 | 1 265 | 1 418 | Entrées inter-provinciales |
| 1 721 | 1 560 | 1 735 | 2 112 | 2 820 | 3 887 | 5 341 | 4 960 | Sorties inter-provinciales |
| - | - | - | - | - | - | - | - | Arrivages d'autres sociétés déclarantes |
| - | - | - | - | - | - | - | - | Arrivages de sociétés non-déclarantes |
| - | - | - | - | - | - | - | - | Importations |
| 7 412 | 6 725 | 5 722 | 5 780 | 7 514 | 7 591 | 7 589 | 10 924 | Stocks à la fin de l'exercice |
| 1 742 | 1 399 | 2 056 | 2 215 | 2 747 | 3 865 | 6 633 | 5 007 | Livraisons à d'autres sociétés déclarantes |
| 1 011 | 236 | 510 | 338 | 412 | 1 570 | 1 292 | 1 180 | Exportations |
| 24 | 65 | 14 | 20 | 26 | 90 | 11 | 44 | Pertes et rectifications |
| - | - | - | - | - | - | 7 | - | Auto consommation |
| 2 010 | 1 540 | 1 740 | 2 295 | 2 361 | 2 965 | 4 851 | 4 075 | Ventes Intérieures |
| - | - | - | - | - | - | - | - | ESSENCE POUR MOTEURS |
| 261 865 | 276 880 | 278 530 | 260 445 | 241 025 | 168 468 | 276 719 | 255 597 | Production |
| -14 176 | -14 841 | 504 | -9 719 | 4 197 | 3 616 | 12 425 | -4 049 | Transferts d'un produit à l'autre |
| 247 689 | 262 039 | 279 034 | 250 726 | 245 222 | 172 084 | 289 144 | 251 548 | Production nette |
| - | - | - | - | - | - | - | - | Transferts aux charges d'alimentation |
| 475 493 | 454 034 | 501 008 | 408 974 | 461 765 | 449 009 | 425 552 | 505 276 | Entrées inter-provinciales |
| 82 390 | 78 355 | 92 989 | 84 315 | 83 874 | 85 345 | 113 599 | 78 590 | Sorties inter-provinciales |
| 488 719 | 428 209 | 462 596 | 373 115 | 447 295 | 420 927 | 474 072 | 466 995 | Arrivages d'autres sociétés déclarantes |
| - | - | - | - | - | - | - | - | Arrivages de sociétés non-déclarantes |
| - | - | - | - | - | - | - | - | Importations |
| 15 000 | 11 489 | 10 667 | 18 619 | 31 806 | 26 764 | 54 507 | 11 852 | Stocks à la fin de l'exercice |
| 672 126 | 685 671 | 729 296 | 749 968 | 750 789 | 651 309 | 594 982 | 627 922 | Livraisons à d'autres sociétés déclarantes |
| 488 618 | 406 696 | 497 814 | 376 393 | 465 697 | 431 785 | 495 874 | 483 433 | Exportations |
| 54 333 | 25 669 | 10 355 | 5 833 | 10 932 | 22 136 | 7 789 | 34 857 | Pertes et rectifications |
| 387 | 114 | 245 | 168 | 257 | 177 | 448 | 1 809 | Auto consommation |
| 42 | 33 | 15 | 13 | 35 | 39 | 43 | 69 | |
| 615 498 | 631 359 | 608 262 | 564 040 | 624 472 | 628 782 | 681 849 | 692 922 | Ventes Intérieures |
| - | - | - | - | - | - | - | - | Ventes par catégorie: |
| 51 204 | 52 792 | 42 042 | 38 881 | 44 232 | 45 594 | 46 756 | 59 360 | Super |
| 23 524 | 23 424 | 22 500 | 21 227 | 24 884 | 24 684 | 25 998 | 29 480 | Intermédiaire |
| 540 770 | 555 143 | 543 720 | 503 932 | 555 356 | 558 504 | 609 095 | 604 082 | Ordinaire sans plomb |
| - | - | - | - | - | - | - | - | Ordinaire avec plomb |
| 529 297 | 542 064 | 519 610 | 482 164 | 534 485 | 535 493 | 578 371 | 588 439 | Ventes nettes au détail |
| - | - | - | - | - | - | - | - | CARBURÉACTEUR-TYPE KÉROSÈNE |
| 47 820 | 50 663 | 55 246 | 52 454 | 32 029 | 55 031 | 54 363 | 52 688 | Production |
| -25 071 | -3 183 | -13 056 | -11 131 | -14 901 | -6 029 | 3 513 | -458 | Transferts d'un produit à l'autre |
| 22 749 | 47 480 | 42 190 | 41 323 | 17 128 | 49 002 | 57 876 | 52 230 | Production nette |
| - | - | - | - | - | - | - | - | Transferts aux charges d'alimentation |
| 28 151 | 34 164 | 34 921 | 26 624 | 38 605 | 21 893 | 30 441 | 31 619 | Entrées inter-provinciales |
| 2 609 | 1 578 | 1 581 | 1 406 | 516 | 1 342 | 1 067 | 996 | Sorties inter-provinciales |
| 29 222 | 20 818 | 30 281 | 26 753 | 33 394 | 20 514 | 12 464 | 18 361 | Arrivages d'autres sociétés déclarantes |
| - | - | - | - | - | - | - | - | Arrivages de sociétés non-déclarantes |
| - | - | - | - | - | - | - | - | Importations |
| 121 818 | 156 109 | 88 300 | 88 200 | 67 340 | 24 400 | 92 900 | 74 800 | Stocks à la fin de l'exercice |
| 42 337 | 60 137 | 67 425 | 55 608 | 75 500 | 54 330 | 57 536 | 59 721 | Livraisons à d'autres sociétés déclarantes |
| 30 083 | 30 477 | 32 407 | 28 841 | 30 511 | 19 151 | 11 937 | 9 248 | Exportations |
| 121 | 69 | 10 | 8 | 1 171 | 1 653 | 139 | 2 | Pertes et rectifications |
| 103 | -53 | 38 | 6 | 95 | 32 | 37 | 244 | Auto consommation |
| 112 | 10 | 20 | 31 | 28 | 24 | 27 | 35 | |
| 188 740 | 208 690 | 154 348 | 164 425 | 104 254 | 114 777 | 177 288 | 178 385 | Ventes Intérieures |
| - | - | - | - | - | - | - | - | CARBURÉACTEUR-TYPE NAPHTÉ |
| -41 | -58 | -658 | -20 | -18 | -20 | -257 | -261 | Production |
| -41 | -58 | -658 | -20 | -18 | -20 | -257 | -261 | Transferts d'un produit à l'autre |
| - | - | - | - | - | - | - | - | Production nette |
| - | - | - | - | - | - | - | - | Transferts aux charges d'alimentation |
| 10 094 | 1 012 | 8 369 | 3 129 | 8 684 | 3 317 | 11 781 | 6 143 | Entrées inter-provinciales |
| 1 933 | 1 901 | 2 123 | 1 546 | 1 625 | 1 337 | 1 649 | 2 763 | Sorties inter-provinciales |
| 173 | 126 | 107 | 403 | 312 | 295 | 386 | 819 | Arrivages d'autres sociétés déclarantes |
| - | - | - | - | - | - | - | - | Arrivages de sociétés non-déclarantes |
| - | - | - | - | - | - | - | - | Importations |
| 25 603 | 20 326 | 23 424 | 20 201 | 20 300 | 16 926 | 21 138 | 26 198 | Stocks à la fin de l'exercice |
| 138 | 82 | 183 | 328 | 284 | 312 | 384 | 747 | Livraisons à d'autres sociétés déclarantes |
| - | 2 | - | - | - | - | - | 45 | Exportations |
| 3 | -20 | 50 | -13 | -28 | 72 | 64 | 56 | Pertes et rectifications |
| - | - | - | - | - | - | - | - | Auto consommation |
| 3 312 | 4 392 | 2 364 | 4 874 | 6 998 | 5 245 | 5 601 | 5 135 | Ventes Intérieures |

Table 1

Supply and Disposition of Petroleum Products, Other Provinces and Territories, May 2001 – Continued

| Cubic metres | Cum. 2000 | Cum. 2001 | Year 2000 | June 2000 | July 2000 | Aug. 2000 | Sept. 2000 | Oct. 2000 |
|---|------------------|------------------|------------------|----------------|----------------|----------------|----------------|----------------|
| | Cum. 2000 | Cum. 2001 | Année 2000 | Juin 2000 | Juillet 2000 | Août 2000 | Sept. 2000 | Oct. 2000 |
| STOVE OIL, KEROSENE | | | | | | | | |
| 1 Production | 353 506 | 318 656 | 854 096 | 65 134 | 71 730 | 67 896 | 67 847 | 78 458 |
| 2 Interproduct Transfers | -355 355 | -299 031 | -887 512 | -80 674 | -78 150 | -74 552 | -79 663 | -82 206 |
| 3 Net Production | -1 849 | 19 625 | -33 416 | -15 540 | -6 420 | -6 656 | -11 816 | -3 748 |
| 4 Transfers to Refinery Feedstocks | - | - | - | - | - | - | - | - |
| 5 Interprovincial Transfers -In- | 42 935 | 31 814 | 121 057 | 10 963 | 26 346 | 6 489 | 18 990 | 8 038 |
| 6 Interprovincial Transfers -Out- | 3 490 | 6 770 | 10 485 | 903 | 101 | 1 241 | 2 564 | 9 |
| 7 Receipts from Reporting Companies | 19 887 | 8 295 | 31 175 | 981 | 327 | 1 211 | 1 519 | 2 141 |
| 8 Receipts from Non-reporting Companies | - | - | - | - | - | - | - | - |
| 9 Imports | 1 350 | 874 | 2 242 | - | - | 138 | 274 | 241 |
| 10 Closing Inventory | 46 604 | 42 284 | 39 771 | 39 342 | 55 933 | 52 327 | 45 207 | 43 755 |
| 11 Deliveries to Reporting Companies | 21 682 | 8 377 | 32 930 | 1 044 | 402 | 1 270 | 2 746 | 1 396 |
| 12 Exports | 910 | 175 | 1 357 | 54 | 12 | 130 | 199 | 44 |
| 13 Losses and Adjustments | 74 | 244 | -21 | -325 | - | 4 | 179 | -6 |
| 14 Own Consumption | 19 | 18 | 65 | 2 | - | 2 | 1 | 29 |
| 15 Domestic Sales | 40 422 | 42 511 | 87 349 | 1 988 | 3 147 | 2 141 | 10 398 | 6 652 |
| DIESEL FUEL OIL | | | | | | | | |
| 1 Production | 643 184 | 594 783 | 1 594 449 | 125 202 | 131 920 | 127 119 | 120 594 | 153 890 |
| 2 Interproduct Transfers | 89 280 | 178 208 | 405 477 | 67 376 | 27 918 | 65 866 | 62 934 | 44 516 |
| 3 Net Production | 732 464 | 772 991 | 1 999 926 | 192 578 | 159 838 | 192 985 | 183 528 | 198 406 |
| 4 Transfers to Refinery Feedstocks | - | - | - | - | - | - | - | - |
| 5 Interprovincial Transfers -In- | 2 090 043 | 1 870 355 | 5 195 665 | 351 337 | 401 072 | 468 665 | 573 521 | 435 870 |
| 6 Interprovincial Transfers -Out- | 399 712 | 446 165 | 1 092 641 | 72 721 | 71 642 | 103 738 | 159 022 | 72 957 |
| 7 Receipts from Reporting Companies | 1 276 743 | 1 297 734 | 3 284 336 | 268 919 | 245 885 | 307 819 | 317 795 | 291 218 |
| 8 Receipts from Non-reporting Companies | - | - | - | - | - | - | - | - |
| 9 Imports | 38 741 | 145 245 | 278 119 | 43 162 | 34 848 | 38 244 | 78 870 | 10 543 |
| 10 Closing Inventory | 506 937 | 531 699 | 571 035 | 557 647 | 536 238 | 444 262 | 458 662 | 466 420 |
| 11 Deliveries to Reporting Companies | 1 282 276 | 1 324 669 | 3 245 411 | 251 161 | 255 038 | 314 993 | 320 710 | 288 171 |
| 12 Exports | 206 009 | 79 231 | 562 849 | 19 396 | 24 642 | 81 571 | 66 419 | 39 481 |
| 13 Losses and Adjustments | 374 | 313 | 3 459 | 1 434 | 135 | 110 | -114 | 1 399 |
| 14 Own Consumption | 4 392 | 755 | 5 127 | 41 | 59 | 154 | 114 | 166 |
| 15 Domestic Sales | 2 278 537 | 2 274 528 | 5 817 770 | 460 533 | 511 536 | 599 123 | 593 163 | 526 105 |
| 16 Sales of Low Sulfur | 1 770 515 | 1 670 253 | 4 375 423 | 334 514 | 343 249 | 442 272 | 399 346 | 413 603 |
| LIGHT FUEL OIL (#2 & 3) | | | | | | | | |
| 1 Production | 2 114 | 1 567 | 5 101 | 410 | 464 | 437 | 330 | 502 |
| 2 Interproduct Transfers | 143 697 | 123 093 | 304 542 | 8 382 | 7 858 | 14 080 | 16 539 | 26 016 |
| 3 Net Production | 145 811 | 124 660 | 309 643 | 8 792 | 8 322 | 14 517 | 16 869 | 26 518 |
| 4 Transfers to Refinery Feedstocks | - | - | - | - | - | - | - | - |
| 5 Interprovincial Transfers -In- | 48 735 | 94 257 | 90 268 | 4 687 | 1 940 | 4 966 | 5 667 | 2 591 |
| 6 Interprovincial Transfers -Out- | 20 474 | 15 545 | 45 513 | 5 147 | 2 309 | 6 020 | 2 586 | 4 415 |
| 7 Receipts from Reporting Companies | 18 187 | 18 286 | 45 324 | 4 197 | 3 495 | 5 851 | 1 012 | 8 232 |
| 8 Receipts from Non-reporting Companies | - | - | - | - | - | - | - | - |
| 9 Imports | 6 033 | 14 262 | 19 284 | 3 067 | 3 467 | 3 325 | 2 388 | 457 |
| 10 Closing Inventory | 15 966 | 10 508 | 12 317 | 12 711 | 12 196 | 14 203 | 13 868 | 17 761 |
| 11 Deliveries to Reporting Companies | 19 104 | 21 057 | 45 697 | 5 156 | 2 214 | 5 129 | 2 884 | 3 604 |
| 12 Exports | 5 617 | 6 382 | 17 566 | 2 051 | 2 068 | 2 228 | 1 686 | 1 798 |
| 13 Losses and Adjustments | 72 | -9 | 28 | 1 | -83 | 15 | -1 | 4 |
| 14 Own Consumption | 152 | 168 | 472 | 6 | 5 | 6 | 18 | 6 |
| 15 Domestic Sales | 174 900 | 210 131 | 360 445 | 11 637 | 11 226 | 13 254 | 19 098 | 24 078 |
| HEAVY FUEL OIL (#4, 5 & 6) | | | | | | | | |
| 1 Production | 47 112 | 68 190 | 130 192 | 6 073 | 12 668 | 8 892 | 12 044 | 11 373 |
| 2 Interproduct Transfers | 31 832 | 23 967 | 58 295 | 4 295 | 2 156 | 3 067 | 8 669 | 8 145 |
| 3 Net Production | 78 944 | 92 157 | 188 487 | 10 368 | 14 824 | 11 959 | 20 713 | 19 518 |
| 4 Transfers to Refinery Feedstocks | - | - | - | - | - | - | - | - |
| 5 Interprovincial Transfers -In- | 262 499 | 240 419 | 632 728 | 57 709 | 51 546 | 58 385 | 50 682 | 53 586 |
| 6 Interprovincial Transfers -Out- | 1 392 | 2 039 | 10 102 | - | 65 | - | 8 644 | - |
| 7 Receipts from Reporting Companies | - | - | - | - | - | - | - | - |
| 8 Receipts from Non-reporting Companies | - | - | - | - | - | - | - | - |
| 9 Imports | 61 400 | 210 600 | 260 900 | 33 600 | 21 300 | 38 900 | 24 100 | 13 900 |
| 10 Closing Inventory | 49 372 | 78 821 | 53 374 | 61 139 | 62 716 | 76 475 | 69 023 | 61 529 |
| 11 Deliveries to Reporting Companies | - | - | - | - | - | - | - | - |
| 12 Exports | 89 793 | 79 644 | 260 503 | 9 947 | 19 037 | 13 325 | 27 935 | 37 479 |
| 13 Losses and Adjustments | 50 | -43 | 67 | -138 | 197 | 49 | -84 | 8 |
| 14 Own Consumption | 737 | 4 398 | 4 694 | 558 | 776 | 412 | 588 | 795 |
| 15 Domestic Sales | 329 290 | 431 691 | 821 186 | 79 543 | 66 018 | 81 699 | 65 864 | 56 216 |
| 16 Sales of Low Sulfur | x | x | x | x | x | x | x | x |

Tableau 1

Approvisionnement et utilisation, produits pétroliers, autres provinces et territoires, mai 2001 – suite

| Nov. 2000 | Dec. 2000 | Jan. 2001 | Feb. 2001 | March 2001 | April 2001 | May 2001 | May 2000 | |
|-----------|-----------|-----------|-----------|------------|------------|----------|----------|--|
| Nov. 2000 | Déc. 2000 | Jan. 2001 | Fév. 2001 | Mars 2001 | Avril 2001 | Mai 2001 | Mai 2000 | Mètres cubes |
| 76 048 | 73 477 | 76 569 | 72 310 | 80 078 | 17 703 | 71 996 | 58 302 | MAZOUT POUR POÊLES |
| -70 735 | -66 177 | -71 964 | -77 683 | -38 100 | -34 696 | -76 588 | -67 457 | Production |
| 5 313 | 7 300 | 4 605 | -5 373 | 41 978 | -16 993 | -4 592 | -9 155 | Transferts d'un produit à l'autre |
| - | - | - | - | - | - | - | - | Production nette |
| 4 359 | 2 937 | 6 413 | 4 912 | 2 109 | 1 223 | 17 157 | 14 982 | Transferts aux charges d'alimentation |
| 1 783 | 394 | 2 599 | 2 525 | 1 315 | 282 | 49 | 48 | Entrées inter-provinciales |
| 2 680 | 2 429 | 3 519 | 3 236 | 1 184 | 232 | 124 | 164 | Sorties inter-provinciales |
| - | - | - | - | - | - | - | - | Arrivages d'autres sociétés déclarantes |
| 239 | - | 426 | - | 200 | 248 | - | - | Arrivages de sociétés non-déclarantes |
| 43 148 | 39 771 | 37 820 | 24 283 | 55 647 | 33 448 | 42 284 | 46 604 | Importations |
| 2 323 | 2 067 | 3 495 | 3 344 | 1 165 | 239 | 134 | 177 | Stocks à la fin de l'exercice |
| 4 | 4 | 54 | 54 | 67 | - | - | - | Livraisons à d'autres sociétés déclarantes |
| 8 | 45 | 19 | -14 | 55 | 170 | 14 | 1 | Exportations |
| 2 | 10 | 4 | 4 | 3 | 4 | 3 | 2 | Pertes et rectifications |
| 9 078 | 13 523 | 10 743 | 10 399 | 11 502 | 6 214 | 3 653 | 3 124 | Auto consommation |
| 143 907 | 148 633 | 144 902 | 130 471 | 106 405 | 87 219 | 125 786 | 134 502 | Ventes Intérieures |
| 50 049 | -2 462 | 21 749 | 24 773 | 34 700 | 35 906 | 61 080 | 49 386 | CARBURANT DIESEL |
| 193 956 | 146 171 | 166 651 | 155 244 | 141 105 | 123 125 | 186 866 | 183 868 | Production |
| - | - | - | - | - | - | - | - | Transferts d'un produit à l'autre |
| 451 200 | 423 957 | 458 473 | 383 087 | 386 634 | 291 051 | 351 110 | 405 732 | Production nette |
| 137 393 | 75 456 | 107 765 | 81 333 | 89 129 | 60 380 | 107 558 | 55 808 | Transferts aux charges d'alimentation |
| 314 956 | 261 001 | 300 347 | 276 272 | 242 967 | 235 113 | 243 035 | 298 563 | Entrées inter-provinciales |
| 17 927 | 15 784 | 1 913 | 4 123 | 28 067 | 23 875 | 87 267 | 13 471 | Sorties inter-provinciales |
| 518 046 | 571 035 | 623 748 | 643 896 | 614 305 | 575 411 | 531 699 | 506 937 | Arrivages d'autres sociétés déclarantes |
| 304 226 | 228 836 | 313 006 | 278 215 | 251 065 | 226 202 | 256 181 | 290 044 | Arrivages de sociétés non-déclarantes |
| 47 314 | 78 017 | 33 690 | 6 887 | 10 540 | 12 281 | 15 833 | 35 425 | Importations |
| -209 | 330 | 37 | 9 | 207 | -384 | 444 | -739 | Stocks à la fin de l'exercice |
| 110 | 91 | 114 | 122 | 139 | 147 | 233 | 4 083 | Livraisons à d'autres sociétés déclarantes |
| 437 579 | 411 194 | 420 059 | 432 012 | 477 284 | 413 432 | 531 741 | 572 754 | Exportations |
| 356 089 | 315 835 | 332 720 | 323 947 | 329 157 | 304 151 | 380 278 | 434 995 | Pertes et rectifications |
| 435 | 409 | 229 | 329 | 391 | 345 | 273 | 470 | Auto consommation |
| 25 433 | 62 537 | 49 067 | 38 786 | 15 988 | 6 040 | 13 212 | 14 686 | Ventes Intérieures |
| 25 868 | 62 946 | 49 296 | 39 115 | 16 379 | 6 385 | 13 465 | 15 156 | MAZOUTS LÉGERS (Nos 2 & 3) |
| - | - | - | - | - | - | - | - | Production |
| 12 540 | 9 142 | 22 498 | 11 672 | 39 653 | 20 020 | 414 | 2 200 | Transferts d'un produit à l'autre |
| 3 239 | 1 323 | 3 267 | 2 535 | 5 680 | 3 137 | 926 | 2 900 | Production nette |
| 2 469 | 1 881 | 6 681 | 2 690 | 4 563 | 3 094 | 1 258 | 3 003 | Transferts aux charges d'alimentation |
| 347 | 200 | 600 | 2 200 | 8 028 | 900 | 2 534 | 2 372 | Entrées inter-provinciales |
| 15 253 | 12 317 | 12 474 | 11 188 | 13 243 | 13 112 | 10 508 | 15 966 | Sorties inter-provinciales |
| 2 904 | 4 702 | 6 852 | 2 954 | 6 563 | 3 267 | 1 421 | 2 700 | Arrivages d'autres sociétés déclarantes |
| 870 | 1 248 | 1 137 | 961 | 1 227 | 1 095 | 1 962 | 1 119 | Arrivages de sociétés non-déclarantes |
| 20 | - | -2 | -39 | 20 | 4 | 8 | -23 | Importations |
| 212 | 67 | 24 | 69 | 45 | 15 | 15 | 9 | Stocks à la fin de l'exercice |
| 36 487 | 69 765 | 67 640 | 50 483 | 53 033 | 23 012 | 15 963 | 16 136 | Livraisons à d'autres sociétés déclarantes |
| 13 912 | 18 118 | 14 020 | 16 257 | 6 888 | 13 345 | 17 680 | 8 603 | Exportations |
| 1 740 | -1 609 | 5 906 | 2 442 | 9 123 | 1 997 | 4 499 | 7 649 | Pertes et rectifications |
| 15 652 | 16 509 | 19 926 | 18 699 | 16 011 | 15 342 | 22 179 | 16 252 | Auto consommation |
| - | - | - | - | - | - | - | - | Ventes Intérieures |
| 55 543 | 42 778 | 50 567 | 45 627 | 52 329 | 52 174 | 39 722 | 54 162 | MAZDUTS LDURDS (Nos 4, 5 & 6) |
| - | 1 | 870 | 1 | 726 | - | 442 | - | Production |
| - | - | - | - | - | - | - | - | Transferts d'un produit à l'autre |
| 27 100 | 40 600 | 51 800 | 29 500 | 29 100 | 45 800 | 54 400 | 7 900 | Production nette |
| 59 570 | 53 374 | 55 656 | 58 083 | 67 106 | 70 581 | 78 821 | 49 372 | Transferts aux charges d'alimentation |
| 33 699 | 29 288 | 18 269 | 22 421 | 14 658 | 11 985 | 12 311 | 19 004 | Entrées inter-provinciales |
| -13 | -2 | -105 | 13 | 71 | -3 | -19 | -244 | Sorties inter-provinciales |
| 128 | 700 | 1 158 | 649 | 519 | 1 147 | 925 | 21 | Arrivages d'autres sociétés déclarantes |
| 66 440 | 76 096 | 99 819 | 68 315 | 72 443 | 96 712 | 94 402 | 66 042 | Arrivages de sociétés non-déclarantes |
| x | x | x | x | x | x | x | x | Importations |
| - | - | - | - | - | - | - | - | Stocks à la fin de l'exercice |
| - | - | - | - | - | - | - | - | Livraisons à d'autres sociétés déclarantes |
| - | - | - | - | - | - | - | - | Exportations |
| - | - | - | - | - | - | - | - | Pertes et rectifications |
| - | - | - | - | - | - | - | - | Auto consommation |
| - | - | - | - | - | - | - | - | Ventes Intérieures |
| - | - | - | - | - | - | - | - | Ventes en faible teneur en soufre |

Table 1

Supply and Disposition of Petroleum Products, Other Provinces and Territories, May 2001 – Concluded

| Cubic metres | Cum. 2000 | Cum. 2001 | Year 2000 | June 2000 | July 2000 | Aug. 2000 | Sept. 2000 | Oct. 2000 |
|---|---------------|---------------|----------------|---------------|---------------|---------------|---------------|---------------|
| | Cum. 2000 | Cum. 2001 | Année 2000 | Jun 2000 | Juillet 2000 | Août 2000 | Sept. 2000 | Oct. 2000 |
| ASPHALT | | | | | | | | |
| 1 Production | 52 088 | 52 351 | 282 534 | 40 481 | 46 044 | 42 101 | 40 926 | 31 134 |
| 2 Interproduct Transfers | -1 366 | 8 396 | -13 075 | -231 | -57 | -5 | -2 655 | 346 |
| 5 Interprovincial Transfers -In- | 51 095 | 47 385 | 261 037 | 42 935 | 45 652 | 41 637 | 35 530 | 22 822 |
| 6 Interprovincial Transfers -Out- | 695 | 80 | 774 | - | - | - | 79 | - |
| 7 Receipts from Reporting Companies | 29 | - | 7 409 | 780 | 2 267 | 2 221 | 2 112 | - |
| 8 Receipts from Non-reporting Companies | - | - | - | - | - | - | - | - |
| 9 Imports | 4 800 | 7 628 | 15 165 | 1 400 | 2 800 | 1 900 | 1 900 | 1 965 |
| 10 Closing Inventory | 34 544 | 54 560 | 46 511 | 47 493 | 50 825 | 37 814 | 35 319 | 36 268 |
| 11 Deliveries to Reporting Companies | 33 | - | 7 318 | 809 | 2 267 | 2 221 | 1 988 | - |
| 12 Exports | 11 261 | 30 213 | 108 704 | 16 940 | 18 253 | 24 388 | 17 786 | 13 902 |
| 13 Losses and Adjustments | -184 | 176 | -617 | -161 | 117 | -177 | -112 | 63 |
| 14 Own Consumption | 6 | - | 8 | - | - | - | - | 2 |
| 15 Domestic Sales | 80 237 | 77 242 | 410 318 | 54 828 | 72 737 | 74 433 | 60 567 | 41 351 |
| PETROLEUM COKE | | | | | | | | |
| 1 Production | 89 762 | 89 021 | 225 336 | 19 299 | 18 608 | 19 655 | 19 339 | 19 837 |
| 2 Interproduct Transfers | - | - | - | - | - | - | - | - |
| 5 Interprovincial Transfers -In- | - | - | - | - | - | - | - | - |
| 6 Interprovincial Transfers -Out- | - | - | - | - | - | - | - | - |
| 7 Receipts from Reporting Companies | - | - | - | - | - | - | - | - |
| 8 Receipts from Non-reporting Companies | - | - | - | - | - | - | - | - |
| 9 Imports | 48 000 | 66 600 | 154 600 | 9 700 | 15 400 | 18 300 | 11 500 | 12 200 |
| 10 Closing Inventory | 35 953 | 39 751 | 34 618 | 35 703 | 23 500 | 26 188 | 29 444 | 25 872 |
| 11 Deliveries to Reporting Companies | - | - | - | - | - | - | - | - |
| 12 Exports | 17 069 | 32 213 | 51 433 | 4 943 | 16 323 | 2 330 | 3 448 | 7 320 |
| 13 Losses and Adjustments | -2 282 | - | -2 282 | - | - | - | - | - |
| 14 Own Consumption | 41 475 | 46 625 | 106 750 | 9 325 | 9 325 | 9 325 | 9 325 | 9 325 |
| 15 Domestic Sales | 84 198 | 71 850 | 228 068 | 14 981 | 20 563 | 23 612 | 14 810 | 18 964 |
| LUBE OILS AND GREASES | | | | | | | | |
| 1 Production | 9 284 | 8 555 | 22 333 | 1 786 | 2 025 | 1 986 | 1 538 | 2 096 |
| 2 Interproduct Transfers | 3 | -445 | -97 | -18 | -1 | -149 | - | 124 |
| 4 Transfers to Refinery Feedstocks | 14 765 | 13 843 | 35 712 | 3 268 | 3 056 | 3 226 | 2 435 | 3 362 |
| 5 Interprovincial Transfers -In- | 69 617 | 68 097 | 154 810 | 12 648 | 11 407 | 12 628 | 12 825 | 13 071 |
| 6 Interprovincial Transfers -Out- | 5 186 | 4 166 | 10 206 | 652 | 601 | 762 | 780 | 922 |
| 7 Receipts from Reporting Companies | 494 | 5 431 | 2 656 | 351 | 210 | 326 | 172 | 466 |
| 8 Receipts from Non-reporting Companies | 17 731 | 12 859 | 38 398 | 3 077 | 2 523 | 3 372 | 2 126 | 4 227 |
| 9 Imports | 17 651 | 19 470 | 45 345 | 3 765 | 2 833 | 4 482 | 4 065 | 4 506 |
| 10 Closing Inventory | 36 859 | 34 852 | 36 516 | 36 754 | 37 255 | 37 141 | 36 808 | 36 499 |
| 11 Deliveries to Reporting Companies | 524 | 3 290 | 2 893 | 368 | 189 | 499 | 183 | 482 |
| 12 Exports | 2 817 | 1 902 | 6 945 | 506 | 407 | 883 | 369 | 970 |
| 13 Losses and Adjustments | 426 | -12 | 579 | 81 | -132 | 82 | 46 | 12 |
| 14 Own Consumption | 66 | 30 | 94 | 2 | 8 | 3 | 3 | 3 |
| 15 Domestic Sales | 91 747 | 92 412 | 208 110 | 16 837 | 14 387 | 17 304 | 17 243 | 19 048 |
| STILL GAS | | | | | | | | |
| 1 Production | 121 617 | 108 654 | 310 113 | 33 443 | 28 269 | 24 326 | 20 172 | 26 350 |
| 2 Interproduct Transfers | - | - | - | - | - | - | - | - |
| 7 Receipts from Reporting Companies | - | - | - | - | - | - | - | - |
| 10 Closing Inventory | - | - | - | - | - | - | - | - |
| 11 Deliveries to Reporting Companies | - | - | - | - | - | - | - | - |
| 13 Losses and Adjustments | - | - | - | - | - | - | - | - |
| 14 Own Consumption | 121 617 | 108 654 | 310 113 | 33 443 | 28 269 | 24 326 | 20 172 | 26 350 |
| 15 Domestic Sales | - | - | - | - | - | - | - | - |
| OTHER PRODUCTS | | | | | | | | |
| 1 Production | 148 073 | 78 567 | 381 079 | 37 386 | 60 193 | 31 942 | 31 140 | 35 047 |
| 2 Interproduct Transfers | 261 623 | 28 858 | 472 513 | 9 546 | 50 558 | 12 488 | 5 692 | 38 107 |
| 4 Transfers to Refinery Feedstocks | 186 748 | 159 542 | 435 503 | 31 492 | 38 880 | 33 058 | 33 570 | 36 127 |
| 5 Interprovincial Transfers -In- | 36 398 | 45 622 | 82 391 | 1 504 | 2 186 | 3 478 | 8 075 | 13 524 |
| 6 Interprovincial Transfers -Out- | 297 054 | 70 859 | 556 495 | 29 771 | 43 663 | 56 973 | 31 266 | 33 500 |
| 7 Receipts from Reporting Companies | 35 746 | 40 185 | 81 475 | 5 508 | 6 723 | 8 889 | 6 783 | 4 639 |
| 8 Receipts from Non-reporting Companies | 78 678 | 56 434 | 161 759 | 10 516 | 15 621 | 6 014 | 10 598 | 14 661 |
| 9 Imports | - | - | - | - | - | - | - | - |
| 10 Closing Inventory | 481 414 | 489 917 | 531 434 | 477 316 | 523 110 | 476 770 | 466 938 | 497 905 |
| 11 Deliveries to Reporting Companies | 37 938 | 39 489 | 83 221 | 5 477 | 6 620 | 9 021 | 6 650 | 4 706 |
| 12 Exports | 17 355 | 9 500 | 28 354 | 1 499 | - | 9 500 | - | - |
| 13 Losses and Adjustments | 1 123 | 204 | 393 | -476 | -197 | -144 | 91 | -87 |
| 14 Own Consumption | - | 9 100 | 85 | - | - | - | - | - |
| 15 Domestic Sales | 2 977 | 2 489 | 7 823 | 795 | 521 | 743 | 543 | 765 |

Tableau 1

Approvisionnement et utilisation, produits pétroliers, autres provinces et territoires, mai 2001 – fin

| Nov. 2000 | Dec. 2000 | Jan. 2001 | Feb. 2001 | March 2001 | April 2001 | May 2001 | May 2000 | |
|---------------|---------------|---------------|---------------|---------------|---------------|---------------|---------------|--|
| Nov. 2000 | Déc. 2000 | Jan. 2001 | Fév. 2001 | Mars 2001 | Avril 2001 | Mai 2001 | Mai 2000 | Mètres cubes |
| 22 442 | 7 318 | 4 112 | 4 738 | 3 731 | 4 338 | 35 432 | 37 281 | ASPHALTE |
| -5 628 | -3 479 | 5 189 | 61 | 497 | 1 033 | 1 616 | 181 | Production |
| 13 116 | 8 250 | 1 899 | 5 786 | 7 562 | 12 537 | 19 601 | 22 572 | Transferts d'un produit à l'autre |
| - | - | - | - | - | - | 80 | - | Entrées inter-provinciales |
| - | - | - | - | - | - | - | - | Sorties inter-provinciales |
| - | - | - | - | - | - | - | - | Arrivages d'autres sociétés déclarantes |
| - | - | - | - | - | - | - | - | Arrivages de sociétés non-déclarantes |
| 300 | 100 | 1 900 | 1 500 | 1 800 | 1 628 | 800 | 1 100 | Importations |
| 40 847 | 46 511 | 42 274 | 44 467 | 43 364 | 48 343 | 54 560 | 34 544 | Stocks à la fin de l'exercice |
| - | - | - | - | - | - | - | - | Livraisons à d'autres sociétés déclarantes |
| 5 493 | 681 | 9 223 | 3 195 | 4 465 | 4 098 | 9 232 | 6 836 | Exportations |
| -35 | -128 | -82 | 12 | 49 | -14 | 211 | -209 | Pertes et rectifications |
| - | - | - | - | - | - | - | - | Auto consommation |
| 20 193 | 5 972 | 8 196 | 6 685 | 10 179 | 10 473 | 41 709 | 38 092 | Ventes intérieures |
| 19 606 | 19 230 | 19 966 | 19 085 | 19 299 | 11 542 | 19 129 | 11 959 | COKE DE PÉTROLE |
| - | - | - | - | - | - | - | - | Production |
| - | - | - | - | - | - | - | - | Transferts d'un produit à l'autre |
| - | - | - | - | - | - | - | - | Entrées inter-provinciales |
| - | - | - | - | - | - | - | - | Sorties inter-provinciales |
| - | - | - | - | - | - | - | - | Arrivages d'autres sociétés déclarantes |
| - | - | - | - | - | - | - | - | Arrivages de sociétés non-déclarantes |
| 19 300 | 20 200 | 10 600 | 16 700 | 12 000 | 12 300 | 15 000 | 14 800 | Importations |
| 29 966 | 34 618 | 22 584 | 27 834 | 31 453 | 30 797 | 39 751 | 35 953 | Stocks à la fin de l'exercice |
| - | - | - | - | - | - | - | - | Livraisons à d'autres sociétés déclarantes |
| - | - | 20 652 | 3 820 | 5 446 | 2 295 | - | 11 179 | Exportations |
| - | - | - | - | - | - | - | -1 | Pertes et rectifications |
| 9 325 | 9 325 | 9 325 | 9 325 | 9 325 | 9 325 | 9 325 | 4 175 | Auto consommation |
| 25 487 | 25 453 | 12 623 | 17 390 | 12 909 | 12 678 | 15 850 | 20 284 | Ventes intérieures |
| 1 905 | 1 713 | 1 051 | 1 689 | 2 076 | 2 214 | 1 525 | 1 937 | HUILES & GRAISSES LUBRIF. |
| -3 | -53 | -56 | -53 | -111 | -133 | -92 | -1 | Production |
| - | - | - | - | - | - | - | - | Transferts d'un produit à l'autre |
| 2 916 | 2 684 | 1 951 | 2 945 | 3 272 | 2 928 | 2 747 | 2 906 | Transferts aux charges d'alimentation |
| 12 803 | 9 811 | 12 418 | 13 115 | 16 514 | 13 067 | 12 983 | 13 510 | Entrées inter-provinciales |
| 667 | 636 | 608 | 605 | 1 363 | 846 | 744 | 754 | Sorties inter-provinciales |
| 482 | 155 | 1 204 | 1 307 | 990 | 781 | 1 149 | 171 | Arrivages d'autres sociétés déclarantes |
| 2 875 | 2 467 | 2 282 | 2 163 | 3 070 | 2 950 | 2 394 | 3 274 | Arrivages de sociétés non-déclarantes |
| 3 946 | 4 097 | 3 346 | 4 317 | 4 552 | 3 264 | 3 991 | 3 416 | Importations |
| 36 721 | 36 516 | 35 992 | 36 869 | 36 385 | 35 662 | 34 852 | 36 859 | Stocks à la fin de l'exercice |
| 494 | 154 | 575 | 556 | 992 | 822 | 345 | 198 | Livraisons à d'autres sociétés déclarantes |
| 576 | 417 | 557 | 17 | 120 | 652 | 556 | 355 | Exportations |
| 18 | 46 | 1 | 11 | -18 | 27 | -33 | 89 | Pertes et rectifications |
| 4 | 5 | 4 | 4 | 13 | 4 | 5 | 46 | Auto consommation |
| 17 111 | 14 453 | 17 073 | 17 523 | 21 833 | 17 587 | 18 396 | 17 875 | Ventes intérieures |
| 26 632 | 29 304 | 30 721 | 19 016 | 16 724 | 16 546 | 25 647 | 28 890 | GAZ DE DISTILLATION |
| - | - | - | - | - | - | - | - | Production |
| - | - | - | - | - | - | - | - | Transferts d'un produit à l'autre |
| - | - | - | - | - | - | - | - | Arrivages d'autres sociétés déclarantes |
| - | - | - | - | - | - | - | - | Stocks à la fin de l'exercice |
| - | - | - | - | - | - | - | - | Livraisons à d'autres sociétés déclarantes |
| 26 632 | 29 304 | 30 721 | 19 016 | 16 724 | 16 546 | 25 647 | 28 890 | Pertes et rectifications |
| - | - | - | - | - | - | - | - | Auto consommation |
| - | - | - | - | - | - | - | - | Ventes intérieures |
| 27 474 | 9 824 | 14 632 | 10 870 | 15 580 | 2 747 | 34 738 | 36 968 | AUTRES PRODUITS |
| 52 593 | 41 906 | 14 762 | 42 955 | -4 724 | -6 090 | -18 045 | 1 599 | Production |
| - | - | - | - | - | - | - | - | Transferts d'un produit à l'autre |
| 39 826 | 35 802 | 33 573 | 33 670 | 34 440 | 21 077 | 36 782 | 26 900 | Transferts aux charges d'alimentation |
| 7 234 | 9 992 | 1 550 | 958 | 34 657 | 7 344 | 1 113 | 4 590 | Entrées inter-provinciales |
| 42 291 | 21 977 | 28 078 | 16 391 | 1 034 | 754 | 24 602 | 77 462 | Sorties inter-provinciales |
| 8 641 | 4 546 | 7 361 | 4 624 | 13 063 | 6 095 | 9 042 | 3 559 | Arrivages d'autres sociétés déclarantes |
| 11 771 | 13 900 | 10 357 | 13 635 | 8 519 | 10 968 | 12 955 | 14 804 | Arrivages de sociétés non-déclarantes |
| - | - | - | - | - | - | - | - | Importations |
| 514 316 | 531 434 | 510 568 | 528 796 | 529 226 | 521 567 | 489 917 | 481 414 | Stocks à la fin de l'exercice |
| 8 404 | 4 405 | 7 185 | 4 437 | 12 944 | 5 940 | 8 983 | 5 685 | Livraisons à d'autres sociétés déclarantes |
| - | - | - | - | 8 945 | 555 | - | 7 830 | Exportations |
| -38 | 121 | -31 | 32 | -156 | -135 | 494 | 1 089 | Pertes et rectifications |
| - | 85 | - | - | 9 100 | - | - | - | Auto consommation |
| 819 | 660 | 723 | 284 | 358 | 532 | 592 | 693 | Ventes intérieures |

Table 2
Domestic Sales of Refined Petroleum Products by Province, May 2001

| Sales in cubic metres | Cum. 2000 | Cum. 2001 | Year 2000 | June 2000 | July 2000 | Aug. 2000 | Sept 2000 | Oct. 2000 |
|--------------------------------|-------------------|-------------------|-------------------|------------------|------------------|------------------|------------------|------------------|
| | Cum. 2000 | Cum. 2001 | Année 2000 | Juin 2000 | Juillet 2000 | Août 2000 | Sept. 2000 | Oct. 2000 |
| CANADA | | | | | | | | |
| Propane & Propane mixes | 653 155 | 646 653 | 1 539 287 | 118 500 | 115 113 | 121 166 | 108 121 | 112 853 |
| Butane & Butane Mixes | 288 338 | 360 805 | 813 781 | 94 202 | 79 672 | 102 978 | 71 970 | 71 494 |
| Petro-Chem Feedstocks | 1 820 125 | 1 887 818 | 4 568 607 | 387 549 | 422 567 | 360 547 | 385 099 | 419 634 |
| Naphtha Specialties | 115 182 | 67 134 | 210 971 | 11 520 | 8 908 | 9 427 | 8 064 | 8 356 |
| Aviation Gasoline | 34 927 | 36 183 | 106 645 | 15 490 | 15 024 | 15 875 | 10 729 | 6 340 |
| Motor Gasoline | 15 203 258 | 15 448 236 | 38 338 013 | 3 296 213 | 3 454 851 | 3 567 525 | 3 181 753 | 3 232 069 |
| Premium | 1 430 788 | 1 273 267 | 3 465 959 | 289 115 | 314 843 | 331 872 | 276 582 | 276 632 |
| Mid Grade | 501 788 | 443 978 | 1 216 446 | 104 981 | 109 694 | 113 593 | 96 726 | 96 346 |
| Regular No-Lead | 13 270 482 | 13 730 691 | 33 655 208 | 2 902 017 | 3 030 214 | 3 122 060 | 2 808 445 | 2 859 091 |
| Regular Leaded | 200 | 300 | 400 | 100 | 100 | - | - | - |
| Retail Sales of Motor Gasoline | 13 566 088 | 13 770 554 | 34 172 089 | 2 940 397 | 3 068 269 | 3 164 710 | 2 824 397 | 2 889 392 |
| Av-Turbo Fuel Kero Type | 2 230 874 | 2 215 699 | 5 987 055 | 490 913 | 575 370 | 594 851 | 624 632 | 453 127 |
| Av-Turbo Fuel Naph Type | 133 553 | 136 155 | 320 215 | 36 062 | 26 006 | 27 911 | 26 384 | 25 954 |
| Stove Oil Kerosene | 251 499 | 187 593 | 464 409 | 7 986 | 7 503 | 11 201 | 33 300 | 37 860 |
| Diesel Fuel Oil | 9 329 001 | 9 192 999 | 23 380 338 | 1 953 031 | 1 900 321 | 2 195 205 | 2 087 382 | 2 109 878 |
| Low Sulfur | 6 798 586 | 6 945 887 | 17 058 873 | 1 443 335 | 1 337 947 | 1 585 821 | 1 481 082 | 1 550 582 |
| Light Fuel Oil (Nos. 2 & 3) | 2 582 972 | 2 824 730 | 5 106 816 | 192 172 | 145 741 | 186 442 | 298 363 | 391 514 |
| Heavy Fuel Oil (Nos. 4, 5 & 6) | 2 588 805 | 3 686 344 | 7 633 004 | 598 030 | 548 680 | 518 313 | 741 198 | 814 437 |
| Low Sulfur | x | x | x | x | x | x | x | x |
| Asphalt | 759 469 | 714 504 | 3 157 979 | 396 977 | 415 689 | 473 865 | 407 873 | 374 543 |
| Coke | 447 176 | 435 836 | 1 007 530 | 62 272 | 95 743 | 98 847 | 62 184 | 67 318 |
| Lube Oils & Greases | 463 500 | 450 805 | 1 097 425 | 95 379 | 84 436 | 92 953 | 91 717 | 95 238 |
| Still Gas | - | - | - | - | - | - | - | - |
| Other Products | 419 069 | 575 832 | 1 021 445 | 63 127 | 73 652 | 65 630 | 66 211 | 78 259 |
| Total, All Products | 37 320 903 | 38 867 326 | 94 753 520 | 7 819 423 | 7 969 276 | 8 442 736 | 8 204 980 | 8 298 874 |
| NEWFOUNDLAND | | | | | | | | |
| Propane & Propane mixes | 13 818 | 20 666 | 37 568 | 2 929 | 2 796 | 3 346 | 3 167 | 1 510 |
| Butane & Butane Mixes | - | - | - | - | - | - | - | - |
| Petro-Chem Feedstocks | - | - | - | - | - | - | - | - |
| Naphtha Specialties | 35 | 38 | 89 | 9 | 5 | 6 | 6 | 6 |
| Aviation Gasoline | 584 | 547 | 1 807 | 236 | 250 | 256 | 319 | 112 |
| Motor Gasoline | 233 332 | 226 509 | 583 215 | 50 774 | 53 653 | 55 724 | 47 500 | 47 327 |
| Premium | 18 857 | 16 005 | 43 910 | 3 793 | 3 928 | 4 425 | 3 550 | 3 311 |
| Mid Grade | 2 432 | 1 731 | 5 096 | 387 | 405 | 452 | 373 | 347 |
| Regular No-Lead | 212 043 | 208 773 | 534 209 | 46 594 | 49 320 | 50 847 | 43 577 | 43 669 |
| Regular Leaded | - | - | - | - | - | - | - | - |
| Retail Sales of Motor Gasoline | 212 219 | 205 965 | 530 674 | 46 258 | 49 022 | 50 914 | 43 400 | 42 878 |
| Av-Turbo Fuel Kero Type | 74 545 | 76 432 | 260 776 | 24 728 | 35 133 | 39 702 | 29 596 | 26 651 |
| Av-Turbo Fuel Naph Type | 8 413 | 3 800 | 19 098 | 3 809 | 1 567 | 1 558 | 1 478 | 881 |
| Stove Oil Kerosene | 6 613 | 4 763 | 11 701 | 373 | 108 | 100 | 897 | 1 551 |
| Diesel Fuel Oil | 253 078 | 238 859 | 634 300 | 67 761 | 55 381 | 60 975 | 47 958 | 53 492 |
| Low Sulfur | 97 756 | 116 449 | 260 671 | 24 102 | 22 900 | 25 307 | 22 385 | 23 699 |
| Light Fuel Oil (Nos. 2 & 3) | 106 348 | 131 945 | 226 559 | 11 369 | 8 133 | 9 280 | 14 781 | 17 767 |
| Heavy Fuel Oil (Nos. 4, 5 & 6) | 181 193 | 318 557 | 395 213 | 11 642 | 7 175 | 8 912 | 14 891 | 60 391 |
| Low Sulfur | x | x | x | x | x | x | x | x |
| Asphalt | 698 | 61 | 13 451 | 1 384 | 1 958 | 3 155 | 2 784 | 2 318 |
| Coke | - | - | - | - | - | - | - | - |
| Lube Oils & Greases | 7 457 | 7 190 | 15 939 | 1 934 | 807 | 781 | 1 582 | 1 200 |
| Still Gas | - | - | - | - | - | - | - | - |
| Other Products | - | - | 2 | 2 | - | - | - | - |
| Total, All Products | 886 114 | 1 029 367 | 2 199 718 | 176 950 | 166 966 | 183 795 | 164 959 | 213 206 |

Tableau 2

Ventes intérieures de produits pétroliers raffinés par province, mai 2001

| Nov. 2000 | Dec. 2000 | Jan. 2001 | Feb. 2001 | March 2001 | April 2001 | May 2001 | May 2000 | |
|--------------------|------------------|------------------|------------------|------------------|------------------|------------------|------------------|---------------------------------|
| Nov. 2000 | Déc. 2000 | Jan. 2001 | Fév. 2001 | Mars 2001 | Avril 2001 | Mai 2001 | Mai 2000 | Ventes en mètres cubes |
| CANADA | | | | | | | | |
| 149 580 | 160 799 | 181 121 | 147 718 | 121 370 | 99 889 | 96 555 | 123 434 | Propane & mél de propane |
| 52 015 | 53 112 | 56 861 | 69 442 | 80 769 | 59 570 | 94 163 | 95 211 | Butane & mél de butane |
| 396 806 | 376 280 | 408 269 | 353 695 | 364 709 | 383 204 | 377 941 | 358 585 | Charges pétrochimiques |
| 24 246 | 25 268 | 14 893 | 17 449 | 13 157 | 10 871 | 10 764 | 18 140 | Prod spéciaux base/naph |
| 4 749 | 3 511 | 4 290 | 4 842 | 6 552 | 7 633 | 12 866 | 12 315 | Essence d'aviation |
| 3 116 682 | 3 285 662 | 3 041 136 | 2 869 263 | 3 117 817 | 3 046 412 | 3 373 608 | 3 347 203 | Essence pour moteurs |
| 259 560 | 286 567 | 258 341 | 240 205 | 257 563 | 244 315 | 272 843 | 299 270 | Super |
| 93 465 | 99 853 | 90 302 | 83 956 | 91 305 | 86 363 | 92 052 | 104 486 | Intermédiaire |
| 2 763 657 | 2 899 242 | 2 692 493 | 2 545 102 | 2 768 949 | 2 715 634 | 3 008 513 | 2 943 447 | Ordinaire sans plomb |
| - | - | - | - | - | 100 | 200 | - | Ordinaire avec plomb |
| 2 783 539 | 2 935 297 | 2 712 756 | 2 559 521 | 2 781 042 | 2 713 658 | 3 003 577 | 2 983 761 | Ventes nettes au détail |
| 497 991 | 519 297 | 442 621 | 449 875 | 415 907 | 400 738 | 506 558 | 523 864 | Carburacteur-type kéro |
| 25 434 | 18 911 | 20 903 | 24 201 | 29 423 | 22 573 | 39 055 | 40 313 | Carburacteur-type naph |
| 44 743 | 70 317 | 64 546 | 53 973 | 41 530 | 18 254 | 9 290 | 11 435 | Mazout pour poêles |
| 2 005 997 | 1 799 523 | 1 836 561 | 1 757 219 | 1 864 533 | 1 662 820 | 2 071 866 | 2 151 746 | Carburant diesel |
| 1 513 598 | 1 347 922 | 1 446 230 | 1 372 167 | 1 391 889 | 1 222 090 | 1 513 511 | 1 578 385 | Faible teneur en soufre |
| 471 259 | 838 353 | 820 849 | 694 512 | 640 354 | 417 077 | 251 938 | 296 875 | Mazout léger (Nos 2 & 3) |
| 940 604 | 882 937 | 744 800 | 707 129 | 741 296 | 773 767 | 719 352 | 482 853 | Mazout lourd (Nos 4,5 & 6) |
| x | x | x | x | x | x | x | x | Faible teneur en soufre |
| 248 184 | 81 379 | 88 375 | 88 567 | 125 289 | 136 369 | 275 904 | 308 939 | Asphalte |
| 113 693 | 60 297 | 77 435 | 102 210 | 81 067 | 96 374 | 78 750 | 66 794 | Coke |
| 100 637 | 73 565 | 87 225 | 81 570 | 97 497 | 83 250 | 101 263 | 95 791 | Huiles & graisses lubrif. |
| - | - | - | - | - | - | - | - | Gaz de distillation |
| 116 802 | 138 695 | 156 800 | 155 670 | 131 496 | 60 944 | 70 922 | 75 359 | Autres produits |
| 8 309 422 | 8 387 906 | 8 046 685 | 7 577 335 | 7 872 766 | 7 279 745 | 8 090 795 | 8 008 857 | Total, tous les produits |
| TERRE-NEUVE | | | | | | | | |
| 3 859 | 6 143 | 6 845 | 5 251 | 3 462 | 2 744 | 2 364 | 2 202 | Propane & mél de propane |
| - | - | - | - | - | - | - | - | Butane & mél de butane |
| - | - | - | - | - | - | - | - | Charges pétrochimiques |
| 13 | 9 | 6 | 7 | 10 | 8 | 7 | 6 | Prod spéciaux base/naph |
| 26 | 24 | 72 | 37 | 140 | 120 | 178 | 279 | Essence d'aviation |
| 46 411 | 48 494 | 45 554 | 41 369 | 45 689 | 44 098 | 49 799 | 54 905 | Essence pour moteurs |
| 2 973 | 3 073 | 3 342 | 3 010 | 3 425 | 3 030 | 3 198 | 3 930 | Super |
| 326 | 374 | 365 | 330 | 358 | 338 | 340 | 432 | Intermédiaire |
| 43 112 | 45 047 | 41 847 | 38 029 | 41 906 | 40 730 | 46 261 | 50 543 | Ordinaire sans plomb |
| - | - | - | - | - | - | - | - | Ordinaire avec plomb |
| 42 048 | 43 935 | 41 382 | 37 581 | 41 505 | 40 153 | 45 344 | 50 022 | Ventes nettes au détail |
| 15 299 | 15 122 | 9 235 | 10 467 | 13 082 | 15 977 | 27 671 | 28 412 | Carburacteur-type kéro |
| 726 | 666 | 561 | 598 | 599 | 938 | 1 104 | 4 545 | Carburacteur-type naph |
| 898 | 1 161 | 1 343 | 1 267 | 855 | 788 | 510 | 776 | Mazout pour poêles |
| 50 215 | 45 440 | 54 249 | 44 163 | 45 313 | 41 310 | 53 824 | 54 482 | Carburant diesel |
| 23 591 | 20 931 | 30 225 | 21 530 | 21 479 | 20 071 | 23 144 | 24 226 | Faible teneur en soufre |
| 22 516 | 36 365 | 32 675 | 31 329 | 28 512 | 22 918 | 16 511 | 18 730 | Mazout léger (Nos 2 & 3) |
| 100 782 | 10 227 | 86 913 | 51 579 | 55 522 | 23 889 | 100 654 | 49 197 | Mazout lourd (Nos 4,5 & 6) |
| x | x | x | x | x | x | x | x | Faible teneur en soufre |
| 1 101 | 53 | - | - | - | - | 61 | 236 | Asphalte |
| - | - | - | - | - | - | - | - | Coke |
| 1 665 | 513 | 1 883 | 960 | 1 410 | 1 217 | 1 720 | 1 404 | Huiles & graisses lubrif. |
| - | - | - | - | - | - | - | - | Gaz de distillation |
| - | - | - | - | - | - | - | - | Autres produits |
| 243 511 | 164 217 | 239 336 | 187 027 | 194 594 | 154 007 | 254 403 | 215 174 | Total, tous les produits |

Table 2

Domestic Sales of Refined Petroleum Products by Province, May 2001 – Continued

| Sales in cubic metres | Cum. 2000 | Cum. 2001 | Year 2000 | June 2000 | July 2000 | Aug. 2000 | Sept. 2000 | Oct. 2000 |
|--------------------------------|------------------|------------------|------------------|----------------|----------------|----------------|----------------|----------------|
| | Cum. 2000 | Cum. 2001 | Année 2000 | Juin 2000 | Juillet 2000 | Août 2000 | Sept. 2000 | Oct. 2000 |
| PRINCE EDWARD ISLAND | | | | | | | | |
| Propane & Propane mixes | 6 734 | 10 636 | 18 111 | 1 260 | 1 062 | 1 184 | 1 147 | 1 321 |
| Butane & Butane Mixes | - | - | - | - | - | - | - | - |
| Petro-Chem Feedstocks | - | - | - | - | - | - | - | - |
| Naphtha Specialties | 8 | 7 | 17 | 2 | 1 | 1 | 1 | 1 |
| Aviation Gasoline | 35 | 71 | 197 | 31 | 43 | 10 | 28 | 18 |
| Motor Gasoline | 78 927 | 78 665 | 213 512 | 19 660 | 22 690 | 22 701 | 18 611 | 17 801 |
| Premium | 17 015 | 13 339 | 40 598 | 4 004 | 4 032 | 3 832 | 3 329 | 2 964 |
| Mid Grade | 1 920 | 1 178 | 4 345 | 479 | 422 | 383 | 311 | 287 |
| Regular No-Lead | 59 992 | 64 148 | 168 569 | 15 177 | 18 236 | 18 486 | 14 971 | 14 550 |
| Regular Leaded | - | - | - | - | - | - | - | - |
| Retail Sales of Motor Gasoline | 70 661 | 70 343 | 191 324 | 17 561 | 20 399 | 20 409 | 16 732 | 15 927 |
| Av-Turbo Fuel Kero Type | 1 518 | 1 698 | 3 750 | 374 | 291 | 312 | 318 | 348 |
| Av-Turbo Fuel Naph Type | - | - | - | - | - | - | - | - |
| Stove Oil Kerosene | 4 417 | 3 858 | 7 810 | 116 | 81 | 143 | 650 | 643 |
| Diesel Fuel Oil | 40 735 | 42 133 | 110 614 | 12 753 | 8 545 | 9 934 | 10 159 | 10 250 |
| Low Sulfur | 30 896 | 33 780 | 85 571 | 10 725 | 6 859 | 7 914 | 7 537 | 8 499 |
| Light Fuel Oil (Nos. 2 & 3) | 86 582 | 89 336 | 167 292 | 7 679 | 5 041 | 5 344 | 10 256 | 12 166 |
| Heavy Fuel Oil (Nos. 4,5 & 6) | 3 323 | 7 435 | 8 694 | - | 33 | 33 | 33 | 215 |
| Low Sulfur | x | x | x | x | x | x | x | x |
| Asphalt | - | 161 | 18 517 | 3 586 | 3 477 | 4 442 | 4 619 | 2 236 |
| Coke | - | - | - | - | - | - | - | - |
| Lube Oils & Greases | 870 | 851 | 2 012 | 226 | 138 | 169 | 154 | 160 |
| Still Gas | - | - | - | - | - | - | - | - |
| Other Products | - | - | - | - | - | - | - | - |
| Total, All Products | 223 149 | 234 851 | 550 526 | 45 687 | 41 402 | 44 273 | 45 976 | 45 159 |
| NOVA SCOTIA | | | | | | | | |
| Propane & Propane mixes | 44 648 | 63 419 | 113 380 | 8 503 | 8 555 | 8 063 | 9 408 | 5 769 |
| Butane & Butane Mixes | 8 609 | 4 850 | 39 010 | 5 277 | 9 607 | 8 698 | 6 819 | - |
| Petro-Chem Feedstocks | 35 652 | 34 620 | 84 378 | 5 117 | 7 321 | 6 722 | 7 126 | 7 360 |
| Naphtha Specialties | 72 | 62 | 161 | 19 | 9 | 13 | 11 | 11 |
| Aviation Gasoline | 418 | 404 | 1 230 | 150 | 140 | 154 | 134 | 114 |
| Motor Gasoline | 480 286 | 459 991 | 1 217 060 | 105 569 | 112 228 | 119 665 | 102 126 | 101 577 |
| Premium | 67 074 | 54 533 | 156 850 | 13 598 | 14 124 | 15 743 | 12 640 | 11 734 |
| Mid Grade | 12 852 | 9 621 | 29 380 | 2 510 | 2 640 | 2 774 | 2 290 | 2 137 |
| Regular No-Lead | 400 360 | 395 837 | 1 030 830 | 89 461 | 95 464 | 101 148 | 87 196 | 87 706 |
| Regular Leaded | - | - | - | - | - | - | - | - |
| Retail Sales of Motor Gasoline | 451 829 | 432 729 | 1 142 751 | 99 334 | 105 333 | 112 313 | 95 852 | 95 050 |
| Av-Turbo Fuel Kero Type | 70 001 | 69 248 | 168 153 | 17 569 | 13 296 | 14 075 | 14 129 | 14 769 |
| Av-Turbo Fuel Naph Type | 12 184 | 9 234 | 27 012 | 2 162 | 1 691 | 1 772 | 2 724 | 2 743 |
| Stove Oil Kerosene | 18 945 | 16 377 | 31 540 | 702 | 194 | 606 | 1 954 | 2 224 |
| Diesel Fuel Oil | 304 363 | 296 069 | 747 635 | 68 157 | 62 388 | 71 411 | 62 400 | 61 371 |
| Low Sulfur | 187 202 | 192 819 | 486 439 | 52 490 | 39 684 | 46 109 | 40 956 | 43 291 |
| Light Fuel Oil (Nos. 2 & 3) | 483 057 | 524 538 | 866 960 | 31 733 | 19 131 | 26 723 | 44 528 | 57 612 |
| Heavy Fuel Oil (Nos. 4,5 & 6) | 351 875 | 347 483 | 889 465 | 41 194 | 104 313 | 41 340 | 79 993 | 121 823 |
| Low Sulfur | x | x | x | x | x | x | x | x |
| Asphalt | 4 278 | 3 722 | 82 502 | 10 583 | 10 888 | 14 650 | 15 865 | 15 969 |
| Coke | - | - | - | - | - | - | - | - |
| Lube Oils & Greases | 7 323 | 6 379 | 17 159 | 1 770 | 1 386 | 1 350 | 1 441 | 1 392 |
| Still Gas | - | - | - | - | - | - | - | - |
| Other Products | 451 | 41 | 836 | 123 | - | 37 | 62 | 41 |
| Total, All Products | 1 822 162 | 1 836 437 | 4 286 481 | 298 628 | 351 147 | 315 279 | 348 720 | 392 775 |

Tableau 2

Ventes intérieures de produits pétroliers raffinés par province, mai 2001 – suite

| Nov. 2000 | Dec. 2000 | Jan. 2001 | Feb. 2001 | March 2001 | April 2001 | May 2001 | May 2000 | Ventes en mètres cubes |
|----------------|----------------|----------------|----------------|----------------|----------------|----------------|----------------|---------------------------------|
| Nov. 2000 | Déc. 2000 | Jan. 2001 | Fév. 2001 | Mars 2001 | Avril 2001 | Mai 2001 | Mai 2000 | |
| | | | | | | | | ÎLE-DU-PRINCE-ÉDOUARD |
| 2 375 | 3 028 | 3 779 | 3 492 | 1 522 | 1 024 | 819 | 1 263 | Propane & mél de propane |
| - | - | - | - | - | - | - | - | Butane & mél de butane |
| - | - | - | - | - | - | - | - | Charges pétrochimiques |
| 1 | 2 | 1 | 2 | 1 | 2 | 1 | 2 | Prod spéciaux base/naph |
| - | 32 | - | 4 | 37 | 16 | 14 | - | Essence d'aviation |
| 15 704 | 17 418 | 14 572 | 14 347 | 15 529 | 15 411 | 18 806 | 18 558 | Essence pour moteurs |
| 2 503 | 2 919 | 2 406 | 2 551 | 2 688 | 2 463 | 3 231 | 3 955 | Super |
| 248 | 295 | 229 | 220 | 226 | 224 | 279 | 423 | Intermédiaire |
| 12 953 | 14 204 | 11 937 | 11 576 | 12 615 | 12 724 | 15 296 | 14 180 | Ordinaire sans plomb |
| - | - | - | - | - | - | - | - | Ordinaire avec plomb |
| 14 051 | 15 584 | 13 044 | 12 843 | 13 901 | 13 762 | 16 793 | 16 577 | Ventes nettes au détail |
| 270 | 319 | 333 | 303 | 359 | 345 | 358 | 364 | Carburacteur-type kéro |
| - | - | - | - | - | - | - | - | Carburacteur-type naph |
| 616 | 1 144 | 1 219 | 1 059 | 788 | 522 | 270 | 336 | Mazout pour poêles |
| 9 296 | 8 942 | 7 696 | 7 705 | 8 487 | 6 699 | 11 546 | 10 889 | Carburant diesel |
| 6 940 | 6 201 | 6 301 | 6 112 | 6 290 | 5 442 | 9 635 | 8 201 | Faible teneur en soufre |
| 14 979 | 25 245 | 22 983 | 21 605 | 18 526 | 15 702 | 10 520 | 13 234 | Mazout léger (Nos 2 & 3) |
| 255 | 4 802 | 1 500 | 1 530 | 3 448 | 957 | - | 33 | Mazout lourd (Nos 4,5 & 6) |
| x | x | x | x | x | x | x | x | Faible teneur en soufre |
| 157 | - | - | - | - | - | 161 | - | Asphalte |
| - | - | - | - | - | - | - | - | Coke |
| 137 | 158 | 126 | 147 | 186 | 161 | 231 | 201 | Huiles & graisses lubrif. |
| - | - | - | - | - | - | - | - | Gaz de distillation |
| - | - | - | - | - | - | - | - | Autres produits |
| 43 790 | 61 090 | 52 209 | 50 194 | 48 883 | 40 839 | 42 726 | 44 880 | Total, tous les produits |
| | | | | | | | | NOUVELLE-ÉCOSSE |
| 13 361 | 15 073 | 18 693 | 18 798 | 10 473 | 8 355 | 7 100 | 10 353 | Propane & mél de propane |
| - | - | - | - | - | 3 256 | 1 594 | 7 434 | Butane & mél de butane |
| 8 152 | 6 928 | 7 553 | 6 531 | 7 195 | 6 991 | 6 350 | 8 037 | Charges pétrochimiques |
| 13 | 13 | 12 | 10 | 16 | 12 | 12 | 15 | Prod spéciaux base/naph |
| 30 | 90 | 56 | 47 | 100 | 108 | 93 | 124 | Essence d'aviation |
| 95 902 | 99 707 | 90 905 | 83 464 | 93 388 | 89 363 | 102 871 | 107 762 | Essence pour moteurs |
| 10 898 | 11 039 | 11 200 | 10 205 | 11 368 | 9 960 | 11 800 | 14 122 | Super |
| 2 025 | 2 152 | 2 064 | 1 797 | 1 912 | 1 819 | 2 029 | 2 683 | Intermédiaire |
| 82 979 | 86 516 | 77 641 | 71 462 | 80 108 | 77 584 | 89 042 | 90 957 | Ordinaire sans plomb |
| - | - | - | - | - | - | - | - | Ordinaire avec plomb |
| 89 740 | 93 300 | 85 511 | 78 512 | 87 847 | 84 075 | 96 784 | 101 398 | Ventes nettes au détail |
| 11 121 | 13 193 | 13 151 | 12 753 | 15 291 | 14 146 | 13 907 | 16 799 | Carburacteur-type kéro |
| 2 422 | 1 314 | 1 913 | 1 231 | 2 920 | 785 | 2 385 | 2 684 | Carburacteur-type naph |
| 2 570 | 4 345 | 5 155 | 4 434 | 3 526 | 2 192 | 1 070 | 1 468 | Mazout pour poêles |
| 59 927 | 57 618 | 63 693 | 53 150 | 64 204 | 48 627 | 66 395 | 73 520 | Carburant diesel |
| 40 298 | 36 409 | 39 929 | 36 655 | 41 334 | 31 698 | 43 203 | 49 672 | Faible teneur en soufre |
| 75 747 | 128 429 | 138 970 | 129 450 | 117 581 | 86 374 | 52 163 | 63 390 | Mazout léger (Nos 2 & 3) |
| 64 204 | 84 723 | 97 156 | 68 889 | 83 799 | 34 459 | 63 180 | 71 196 | Mazout lourd (Nos 4,5 & 6) |
| x | x | x | x | x | x | x | x | Faible teneur en soufre |
| 8 296 | 1 973 | - | - | - | 184 | 3 538 | 4 095 | Asphalte |
| - | - | - | - | - | - | - | - | Coke |
| 1 402 | 1 095 | 1 219 | 1 170 | 1 295 | 1 208 | 1 487 | 1 666 | Huiles & graisses lubrif. |
| - | - | - | - | - | - | - | - | Gaz de distillation |
| 122 | - | 41 | - | - | - | - | 81 | Autres produits |
| 343 269 | 414 501 | 438 517 | 379 927 | 399 788 | 296 060 | 322 145 | 368 624 | Total, tous les produits |

Table 2

Domestic Sales of Refined Petroleum Products by Province, May 2001 – Continued

| Sales in cubic metres | Cum. 2000 | Cum. 2001 | Year 2000 | June 2000 | July 2000 | Aug. 2000 | Sept. 2000 | Oct. 2000 |
|--------------------------------|------------------|------------------|-------------------|------------------|------------------|------------------|------------------|------------------|
| | Cum. 2000 | Cum. 2001 | Année 2000 | Juin 2000 | Juillet 2000 | Août 2000 | Sept. 2000 | Oct. 2000 |
| NEW BRUNSWICK | | | | | | | | |
| Propane & Propane mixes | 21 419 | 33 453 | 57 201 | 3 955 | 3 339 | 3 723 | 3 604 | 4 156 |
| Butane & Butane Mixes | 2 816 | - | 10 474 | 818 | 833 | 648 | 798 | 778 |
| Petro-Chem Feedstocks | - | - | - | - | - | - | - | - |
| Naphtha Specialties | 44 | 35 | 103 | 8 | 6 | 11 | 5 | 9 |
| Aviation Gasoline | 692 | 781 | 1 692 | 228 | 146 | 193 | 122 | 169 |
| Motor Gasoline | 390 980 | 393 520 | 1 018 062 | 89 229 | 97 060 | 102 126 | 84 054 | 86 941 |
| Premium | 47 856 | 41 188 | 114 502 | 9 557 | 10 991 | 11 929 | 9 298 | 8 581 |
| Mid Grade | 5 671 | 3 954 | 12 882 | 1 064 | 1 239 | 1 176 | 953 | 966 |
| Regular No-Lead | 337 453 | 348 378 | 890 678 | 78 608 | 84 830 | 89 021 | 73 803 | 77 394 |
| Regular Leaded | - | - | - | - | - | - | - | - |
| Retail Sales of Motor Gasoline | 361 769 | 363 920 | 944 128 | 82 522 | 90 184 | 94 891 | 78 099 | 80 812 |
| Av-Turbo Fuel Kero Type | 15 450 | 17 821 | 79 063 | 3 999 | 8 969 | 10 196 | 9 766 | 11 478 |
| Av-Turbo Fuel Naph Type | 612 | 613 | 1 776 | 179 | 89 | 245 | 234 | 170 |
| Stove Oil Kerosene | 4 495 | 4 033 | 7 888 | 119 | 86 | 142 | 548 | 679 |
| Diesel Fuel Oil | 378 652 | 367 502 | 979 385 | 92 151 | 82 561 | 93 132 | 84 399 | 88 830 |
| Low Sulfur | 289 313 | 312 565 | 779 530 | 75 279 | 66 658 | 77 103 | 69 336 | 73 650 |
| Light Fuel Oil (Nos. 2 & 3) | 175 819 | 169 655 | 304 765 | 12 647 | 7 956 | 9 277 | 15 921 | 19 762 |
| Heavy Fuel Oil (Nos. 4,5 & 6) | 820 806 | 1 047 432 | 2 299 626 | 170 310 | 140 113 | 154 914 | 255 042 | 232 438 |
| Low Sulfur | x | x | x | x | x | x | x | x |
| Asphalt | 12 020 | 5 528 | 165 785 | 26 495 | 21 016 | 45 475 | 25 104 | 24 335 |
| Coke | - | - | - | - | - | - | - | - |
| Lube Oils & Greases | 9 720 | 8 356 | 23 676 | 1 956 | 2 114 | 2 055 | 2 027 | 2 127 |
| Still Gas | - | - | - | - | - | - | - | - |
| Other Products | 574 | 1 006 | 1 759 | 248 | 125 | 161 | 208 | 137 |
| Total, All Products | 1 834 099 | 2 049 735 | 4 951 255 | 402 342 | 364 413 | 422 298 | 481 832 | 472 009 |
| QUEBEC | | | | | | | | |
| Propane & Propane mixes | 168 813 | 175 477 | 388 627 | 29 291 | 27 683 | 33 399 | 25 400 | 26 307 |
| Butane & Butane Mixes | 55 285 | 54 992 | 141 953 | 15 111 | 13 911 | 30 146 | 7 952 | 10 057 |
| Petro-Chem Feedstocks | 53 777 | 57 086 | 182 511 | 16 300 | 27 067 | 23 269 | 15 507 | 15 376 |
| Naphtha Specialties | 13 677 | 12 513 | 31 024 | 3 060 | 3 058 | 3 100 | 2 689 | 2 093 |
| Aviation Gasoline | 5 607 | 5 910 | 19 815 | 3 225 | 2 317 | 3 442 | 3 030 | 828 |
| Motor Gasoline | 3 213 016 | 3 223 349 | 7 984 917 | 675 528 | 699 096 | 729 342 | 650 870 | 672 023 |
| Premium | 298 610 | 283 709 | 729 024 | 60 381 | 66 634 | 71 927 | 59 603 | 57 292 |
| Mid Grade | 79 293 | 64 407 | 181 906 | 14 581 | 14 905 | 15 599 | 14 275 | 14 179 |
| Regular No-Lead | 2 834 913 | 2 875 133 | 7 073 587 | 600 466 | 617 457 | 641 816 | 576 992 | 600 552 |
| Regular Leaded | 200 | 100 | 400 | 100 | 100 | - | - | - |
| Retail Sales of Motor Gasoline | 2 948 690 | 2 957 937 | 7 323 794 | 621 420 | 638 908 | 666 550 | 594 834 | 619 392 |
| Av-Turbo Fuel Kero Type | 270 078 | 290 254 | 810 891 | 86 381 | 96 518 | 95 895 | 81 932 | 52 640 |
| Av-Turbo Fuel Naph Type | 23 187 | 24 283 | 54 603 | 4 931 | 4 906 | 4 948 | 5 073 | 4 365 |
| Stove Oil Kerosene | 140 379 | 74 094 | 234 679 | 1 576 | 1 657 | 5 207 | 13 387 | 16 828 |
| Diesel Fuel Oil | 1 630 022 | 1 416 497 | 3 805 780 | 310 577 | 280 349 | 327 627 | 312 977 | 324 446 |
| Low Sulfur | 1 296 386 | 1 287 450 | 3 240 421 | 278 004 | 247 423 | 295 919 | 275 859 | 287 694 |
| Light Fuel Oil (Nos. 2 & 3) | 855 677 | 977 592 | 1 759 413 | 73 168 | 60 884 | 71 775 | 111 817 | 137 423 |
| Heavy Fuel Oil (Nos. 4,5 & 6) | 621 778 | 1 052 720 | 2 311 430 | 204 546 | 155 064 | 152 596 | 247 601 | 259 691 |
| Low Sulfur | x | x | x | x | x | x | x | x |
| Asphalt | 188 351 | 188 593 | 731 976 | 104 553 | 87 879 | 103 681 | 88 268 | 79 693 |
| Coke | 240 344 | 249 931 | 530 922 | 28 685 | 59 739 | 57 397 | 26 764 | 26 119 |
| Lube Oils & Greases | 76 651 | 65 182 | 185 071 | 15 880 | 13 791 | 15 250 | 14 657 | 15 606 |
| Still Gas | - | - | - | - | - | - | - | - |
| Other Products | 12 337 | 18 802 | 29 244 | 2 244 | 2 030 | 2 482 | 2 649 | 3 160 |
| Total, All Products | 7 568 979 | 7 887 275 | 19 202 956 | 1 575 056 | 1 535 949 | 1 659 556 | 1 610 573 | 1 646 655 |

Tableau 2

Ventes intérieures de produits pétroliers raffinés par province, mai 2001 – suite

| Nov. 2000 | Dec. 2000 | Jan. 2001 | Feb. 2001 | March 2001 | April 2001 | May 2001 | May 2000 | |
|------------------|------------------|------------------|------------------|------------------|------------------------------|------------------|------------------|---------------------------------|
| Nov. 2000 | Déc. 2000 | Jan. 2001 | Fév. 2001 | Mars 2001 | Avril 2001 | Mai 2001 | Mai 2000 | Ventes en mètres cubes |
| | | | | | | | | NOUVEAU-BRUNSWICK |
| 7 473 | 9 532 | 11 895 | 10 992 | 4 777 | 3 219 | 2 570 | 3 965 | Propane & mél de propane |
| 720 | 3 063 | - | - | - | - | - | 696 | Butane & mél de butane |
| - | - | - | - | - | - | - | - | Charges pétrochimiques |
| 11 | 9 | 11 | 5 | 8 | 3 | 8 | 8 | Prod spéciaux base/naph |
| 65 | 77 | 99 | 94 | 76 | 143 | 369 | 179 | Essence d'aviation |
| 81 485 | 86 187 | 78 438 | 72 867 | 78 940 | 75 389 | 87 886 | 89 546 | Essence pour moteurs |
| 7 986 | 8 304 | 8 679 | 8 019 | 8 488 | 7 286 | 8 716 | 9 924 | Super |
| 858 | 955 | 764 | 752 | 857 | 761 | 820 | 1 111 | Intermédiaire |
| 72 641 | 76 928 | 68 995 | 64 096 | 69 595 | 67 342 | 78 350 | 78 511 | Ordinaire sans plomb |
| - | - | - | - | - | - | - | - | Ordinaire avec plomb |
| 75 740 | 80 111 | 72 531 | 67 379 | 72 995 | 69 728 | 81 287 | 82 815 | Ventes nettes au détail |
| 9 180 | 10 025 | 3 890 | 3 143 | 3 637 | 3 367 | 3 784 | 3 772 | Carburacteur-type kéro |
| 86 | 161 | 110 | 73 | 132 | 105 | 193 | 198 | Carburacteur-type naph |
| 701 | 1 118 | 1 319 | 1 142 | 737 | 495 | 340 | 321 | Mazout pour poêles |
| 85 538 | 74 122 | 76 705 | 70 359 | 78 871 | 58 429 | 83 138 | 84 911 | Carburant diesel |
| 68 465 | 59 726 | 65 394 | 61 152 | 64 276 | 51 009 | 70 734 | 69 650 | Faible teneur en soufre |
| 24 279 | 39 104 | 47 144 | 41 604 | 37 871 | 27 248 | 15 788 | 20 900 | Mazout léger (Nos 2 & 3) |
| 277 608 | 248 395 | 201 802 | 227 176 | 257 466 | 184 686 | 176 302 | 103 180 | Mazout lourd (Nos 4,5 & 6) |
| x | x | x | x | x | x | x | x | Faible teneur en soufre |
| 9 990 | 1 350 | - | 33 | 62 | 61 | 5 372 | 9 669 | Asphalte |
| - | - | - | - | - | - | - | - | Coke |
| 2 022 | 1 655 | 1 726 | 1 377 | 1 543 | 1 730 | 1 980 | 2 029 | Huiles & graisses lubrif. |
| - | - | - | - | - | - | - | - | Gaz de distillation |
| 168 | 138 | 273 | 187 | 143 | 199 | 204 | 171 | Autres produits |
| 499 326 | 474 936 | 423 412 | 429 052 | 464 263 | 355 074 | 377 934 | 319 545 | Total, tous les produits |
| | | | | | | | | QUÉBEC |
| 37 615 | 40 119 | 44 372 | 41 373 | 35 830 | 28 108 | 25 794 | 30 858 | Propane & mél de propane |
| 2 384 | 7 107 | 7 140 | 7 478 | 9 934 | 10 650 | 19 790 | 19 799 | Butane & mél de butane |
| 14 381 | 16 834 | 10 527 | 8 839 | 9 842 | 11 348 | 16 530 | 14 350 | Charges pétrochimiques |
| 1 497 | 1 850 | 1 900 | 1 679 | 2 821 | 2 454 | 3 659 | 2 496 | Prod spéciaux base/naph |
| 833 | 533 | 473 | 519 | 1 068 | 1 351 | 2 499 | 2 647 | Essence d'aviation |
| 640 847 | 704 195 | 647 200 | 606 985 | 653 633 | 616 775 | 698 756 | 703 285 | Essence pour moteurs |
| 52 501 | 62 076 | 60 135 | 54 929 | 57 205 | 49 823 | 61 617 | 65 379 | Super |
| 13 404 | 15 670 | 13 924 | 12 384 | 12 945 | 11 978 | 13 176 | 15 839 | Intermédiaire |
| 574 942 | 626 449 | 573 141 | 539 672 | 583 483 | 554 874 | 623 963 | 622 067 | Ordinaire sans plomb |
| - | - | - | - | - | 100 | - | - | Ordinaire avec plomb |
| 587 941 | 646 059 | 592 943 | 556 099 | 598 837 | 567 325 | 642 733 | 646 954 | Ventes nettes au détail |
| 79 347 | 48 200 | 45 046 | 48 604 | 60 427 | 51 358 | 84 819 | 76 549 | Carburacteur-type kéro |
| 4 092 | 3 101 | 4 177 | 5 279 | 4 467 | 4 079 | 6 281 | 5 365 | Carburacteur-type naph |
| 21 511 | 34 134 | 29 700 | 23 588 | 14 740 | 4 398 | 1 668 | 3 016 | Mazout pour poêles |
| 322 952 | 296 830 | 299 109 | 283 080 | 292 758 | 235 982 | 305 568 | 363 040 | Carburant diesel |
| 290 356 | 268 780 | 267 980 | 261 803 | 264 647 | 213 383 | 279 637 | 326 139 | Faible teneur en soufre |
| 160 303 | 288 366 | 276 072 | 244 555 | 222 127 | 146 915 | 87 923 | 100 817 | Mazout léger (Nos 2 & 3) |
| 354 041 | 316 113 | 166 440 | 213 441 | 170 371 | 329 164 | 173 304 | 117 661 | Mazout lourd (Nos 4,5 & 6) |
| x | x | x | x | x | x | x | x | Faible teneur en soufre |
| 59 142 | 20 409 | 21 768 | 18 645 | 32 176 | 46 781 | 69 223 | 73 492 | Asphalte |
| 69 017 | 22 857 | 46 740 | 57 754 | 40 100 | 61 904 | 43 433 | 24 503 | Coke |
| 20 351 | 12 885 | 12 847 | 11 545 | 13 173 | 12 278 ^f | 15 339 | 17 204 | Huiles & graisses lubrif. |
| - | - | - | - | - | - | - | - | Gaz de distillation |
| 1 967 | 2 375 | 3 279 | 3 771 | 4 315 | 3 356 | 4 081 | 2 491 | Autres produits |
| 1 790 280 | 1 815 908 | 1 616 790 | 1 577 135 | 1 567 782 | 1 566 901^f | 1 558 667 | 1 557 573 | Total, tous les produits |

Table 2

Domestic Sales of Refined Petroleum Products by Province, May 2001 – Continued

| Sales in cubic metres | Cum. 2000 | Cum. 2001 | Year 2000 | June 2000 | July 2000 | Aug. 2000 | Sept. 2000 | Oct. 2000 |
|--------------------------------|-------------------|-------------------|-------------------|------------------|------------------|------------------|------------------|------------------|
| | Cum. 2000 | Cum. 2001 | Année 2000 | Juin 2000 | Juillet 2000 | août 2000 | Sept. 2000 | Oct. 2000 |
| ONTARIO | | | | | | | | |
| Propane & Propane mixes | 116 985 | 83 791 | 230 985 | 10 890 | 11 739 | 12 521 | 9 899 | 12 576 |
| Butane & Butane Mixes | 53 077 | 76 572 | 174 117 | 26 084 | 13 757 | 19 905 | 22 919 | 17 234 |
| Petro-Chem Feedstocks | 1 554 416 | 1 631 988 | 3 879 746 | 331 010 | 351 235 | 294 460 | 327 067 | 361 711 |
| Naphtha Specialties | 21 152 | 20 040 | 44 752 | 5 355 | 3 327 | 3 695 | 2 983 | 3 360 |
| Aviation Gasoline | 5 407 | 5 360 | 17 691 | 2 661 | 2 455 | 2 695 | 1 951 | 1 397 |
| Motor Gasoline | 5 759 586 | 5 861 537 | 14 553 798 | 1 253 990 | 1 305 624 | 1 307 355 | 1 203 624 | 1 236 100 |
| Premium | 583 391 | 552 297 | 1 424 023 | 115 596 | 126 122 | 129 070 | 112 436 | 117 419 |
| Mid Grade | 231 098 | 208 019 | 557 309 | 46 745 | 47 655 | 48 336 | 44 518 | 45 545 |
| Regular No-Lead | 4 945 097 | 5 101 121 | 12 572 466 | 1 091 649 | 1 131 847 | 1 129 949 | 1 046 670 | 1 073 136 |
| Regular Leaded | - | 100 | - | - | - | - | - | - |
| Retail Sales of Motor Gasoline | 5 286 786 | 5 379 269 | 13 338 452 | 1 151 433 | 1 192 950 | 1 194 532 | 1 099 752 | 1 132 986 |
| Av-Turbo Fuel Kero Type | 746 423 | 724 470 | 1 859 149 | 163 263 | 160 899 | 170 391 | 165 636 | 161 197 |
| Av-Turbo Fuel Naph Type | 24 707 | 23 273 | 59 715 | 5 638 | 5 519 | 4 910 | 4 356 | 5 427 |
| Stove Oil Kerosene | 31 526 | 32 722 | 72 336 | 2 956 | 1 975 | 2 296 | 4 661 | 8 170 |
| Diesel Fuel Oil | 2 545 480 | 2 562 309 | 6 600 556 | 591 338 | 536 035 | 597 325 | 572 355 | 616 256 |
| Low Sulfur | 1 872 476 | 1 925 560 | 4 781 499 | 438 145 | 379 326 | 424 016 | 411 626 | 429 007 |
| Light Fuel Oil (Nos. 2 & 3) | 676 974 | 700 581 | 1 375 953 | 41 886 | 32 989 | 50 196 | 80 581 | 118 728 |
| Heavy Fuel Oil (Nos. 4,5 & 6) | 268 145 | 473 811 | 874 535 | 87 925 | 72 599 | 74 392 | 73 692 | 80 349 |
| Low Sulfur | x | x | x | x | x | x | x | x |
| Asphalt | 359 607 | 337 357 | 1 182 394 | 122 445 | 132 841 | 142 848 | 137 562 | 123 667 |
| Coke | 81 295 | 69 291 | 144 218 | 9 956 | 6 140 | 8 607 | 11 972 | 12 146 |
| Lube Oils & Greases | 213 650 | 211 700 | 514 605 | 46 462 | 42 620 | 45 382 | 43 932 | 43 983 |
| Still Gas | - | - | - | - | - | - | - | - |
| Other Products | 95 020 | 88 603 | 213 997 | 15 974 | 17 581 | 20 334 | 19 259 | 14 477 |
| Total, All Products | 12 553 450 | 12 903 405 | 31 798 547 | 2 717 833 | 2 697 335 | 2 757 312 | 2 682 449 | 2 816 778 |
| MANITOBA | | | | | | | | |
| Propane & Propane mixes | 370 | 313 | 936 | 96 | 95 | 88 | 73 | 68 |
| Butane & Butane Mixes | - | - | - | - | - | - | - | - |
| Petro-Chem Feedstocks | - | - | - | - | - | - | - | - |
| Naphtha Specialties | 171 | 184 | 398 | 31 | 27 | 35 | 31 | 32 |
| Aviation Gasoline | 3 903 | 4 337 | 12 084 | 2 218 | 2 012 | 1 485 | 1 088 | 510 |
| Motor Gasoline | 569 029 | 574 492 | 1 425 442 | 124 741 | 128 222 | 135 418 | 117 527 | 117 582 |
| Premium | 20 752 | 17 065 | 48 420 | 4 105 | 4 539 | 4 631 | 3 512 | 3 414 |
| Mid Grade | 7 070 | 6 181 | 19 132 | 2 477 | 1 840 | 1 787 | 1 382 | 1 481 |
| Regular No-Lead | 541 207 | 551 246 | 1 357 890 | 118 159 | 121 843 | 129 000 | 112 633 | 112 687 |
| Regular Leaded | - | - | - | - | - | - | - | - |
| Retail Sales of Motor Gasoline | 475 232 | 479 631 | 1 193 012 | 104 925 | 106 289 | 112 254 | 97 423 | 99 596 |
| Av-Turbo Fuel Kero Type | 83 491 | 86 811 | 207 771 | 17 828 | 16 270 | 18 546 | 19 366 | 16 696 |
| Av-Turbo Fuel Naph Type | 6 120 | 5 577 | 16 360 | 1 809 | 1 365 | 2 509 | 1 845 | 1 125 |
| Stove Oil Kerosene | 3 234 | 4 912 | 7 722 | 57 | 46 | 56 | 239 | 410 |
| Diesel Fuel Oil | 329 962 | 321 460 | 846 458 | 62 171 | 63 283 | 96 648 | 83 289 | 88 018 |
| Low Sulfur | 276 269 | 277 861 | 701 680 | 54 523 | 54 305 | 72 696 | 64 487 | 71 464 |
| Light Fuel Oil (Nos. 2 & 3) | 11 884 | 14 339 | 29 735 | 663 | 1 002 | 1 027 | 1 146 | 1 914 |
| Heavy Fuel Oil (Nos. 4,5 & 6) | 38 279 | 39 922 | 76 368 | 4 816 | 4 956 | 3 511 | 4 239 | 6 663 |
| Low Sulfur | x | x | x | x | x | x | x | x |
| Asphalt | 9 889 | 6 595 | 79 016 | 13 167 | 18 078 | 18 716 | 11 477 | 4 225 |
| Coke | 800 | 1 100 | 2 300 | 200 | 100 | 200 | 200 | 200 |
| Lube Oils & Greases | 13 305 | 12 652 | 29 675 | 2 136 | 1 727 | 2 325 | 2 231 | 3 040 |
| Still Gas | - | - | - | - | - | - | - | - |
| Other Products | 3 | - | 3 | - | - | - | - | - |
| Total, All Products | 1 070 440 | 1 072 694 | 2 734 268 | 229 933 | 237 183 | 280 564 | 242 751 | 240 483 |

Tableau 2

Ventes intérieures de produits pétroliers raffinés par province, mai 2001 – suite

| Nov. 2000 | Dec. 2000 | Jan. 2001 | Feb. 2001 | March 2001 | April 2001 | May 2001 | May 2000 | |
|------------------|------------------------------|------------------|------------------|------------------|------------------------------|------------------|------------------|---------------------------------|
| Nov. 2000 | Déc. 2000 | Jan. 2001 | Fév. 2001 | Mars 2001 | Avril 2001 | Mai 2001 | Mai 2000 | Ventes en mètres cubes |
| | | | | | | | | ONTARIO |
| 30 149 | 26 226 | 37 809 | 13 196 | 12 269 | 9 443 | 11 074 | 12 493 | Propane & mél de propane |
| 13 036 | 8 105 | 11 637 | 17 818 | 22 590 | 7 317 | 17 210 | 21 725 | Butane & mél de butane |
| 338 617 | 321 230 | 352 561 | 305 534 | 312 115 | 333 739 | 328 039 | 297 668 | Charges pétrochimiques |
| 3 122 | 1 758 | 2 875 | 4 270 | 3 828 | 4 105 | 4 962 | 4 915 | Prod spéciaux base/naph |
| 712 | 413 | 663 | 644 | 897 | 960 | 2 196 | 2 335 | Essence d'aviation |
| 1 212 424 | 1 275 095 | 1 157 637 | 1 101 996 | 1 186 689 | 1 153 147 | 1 262 068 | 1 248 585 | Essence pour moteurs |
| 113 714 | 126 275 | 113 529 | 106 235 | 110 854 | 105 192 | 116 487 | 120 381 | Super |
| 45 280 | 48 132 | 42 976 | 40 295 | 42 256 | 40 188 | 42 304 | 47 367 | Intermédiaire |
| 1 053 430 | 1 100 688 | 1 001 132 | 955 466 | 1 033 579 | 1 007 767 | 1 103 177 | 1 080 837 | Ordinaire sans plomb |
| | | | | | | 100 | | Ordinaire avec plomb |
| 1 111 285 | 1 168 728 | 1 062 072 | 1 011 024 | 1 088 725 | 1 058 723 | 1 158 725 | 1 146 470 | Ventes nettes au détail |
| 132 634 | 158 706 | 150 327 | 148 925 | 157 682 | 140 848 | 126 688 | 152 761 | Carburacteur-type kéro |
| 5 025 | 4 133 | 4 909 | 4 287 | 4 908 | 4 618 | 4 551 | 5 896 | Carburacteur-type naph |
| 7 918 | 12 834 | 12 455 | 9 363 | 6 899 | 2 515 | 1 490 | 2 145 | Mazout pour poêles |
| 618 711 | 523 056 | 510 256 | 473 875 | 505 265 | 484 501 | 588 412 | 570 077 | Carburant diesel |
| 446 335 | 380 568 | 406 275 | 379 223 | 375 913 | 351 004 | 413 145 | 407 390 | Faible teneur en soufre |
| 130 345 | 244 254 | 228 104 | 168 853 | 158 063 | 93 427 | 52 134 | 62 676 | Mazout léger (Nos 2 & 3) |
| 75 773 | 141 660 | 90 707 | 75 198 | 96 615 | 101 978 | 109 313 | 73 551 | Mazout lourd (Nos 4,5 & 6) |
| x | x | x | x | x | x | x | x | Faible teneur en soufre |
| 125 870 | 37 554 | 49 117 | 53 712 | 70 670 | 66 501 | 97 357 | 123 910 | Asphalte |
| 11 434 | 2 668 | 8 487 | 17 102 | 20 547 | 12 251 | 10 904 | 13 509 | Coke |
| 46 143 | 32 433 ^f | 41 188 | 37 960 | 44 209 | 37 911 ^f | 50 432 | 45 025 | Huiles & graisses lubrif. |
| - | - | - | - | - | - | - | - | Gaz de distillation |
| 18 621 | 12 731 | 18 776 | 18 572 | 18 926 | 17 001 | 15 328 | 18 153 | Autres produits |
| 2 770 534 | 2 802 856^f | 2 677 508 | 2 451 305 | 2 622 172 | 2 470 262^f | 2 682 158 | 2 655 424 | Total, tous les produits |
| | | | | | | | | MANITOBA |
| 69 | 77 | 53 | 43 | 54 | 69 | 94 | 105 | Propane & mél de propane |
| - | - | - | - | - | - | - | - | Butane & mél de butane |
| - | - | - | - | - | - | - | - | Charges pétrochimiques |
| 38 | 33 | 39 | 32 | 50 | 29 | 34 | 39 | Prod spéciaux base/naph |
| 383 | 485 | 561 | 763 | 560 | 924 | 1 529 | 1 170 | Essence d'aviation |
| 112 369 | 120 554 | 117 569 | 109 290 | 115 161 | 105 483 | 126 989 | 130 016 | Essence pour moteurs |
| 3 226 | 4 241 | 3 781 | 3 251 | 3 159 | 3 171 | 3 703 | 4 449 | Super |
| 1 407 | 1 688 | 1 446 | 1 218 | 1 384 | 1 073 | 1 060 | 1 427 | Intermédiaire |
| 107 736 | 114 625 | 112 342 | 104 821 | 110 618 | 101 239 | 122 226 | 124 140 | Ordinaire sans plomb |
| - | - | - | - | - | - | - | - | Ordinaire avec plomb |
| 95 180 | 102 113 | 97 677 | 90 798 | 95 676 | 88 698 | 106 782 | 109 362 | Ventes nettes au détail |
| 19 367 | 16 207 | 18 908 | 18 786 | 18 910 | 14 778 | 15 429 | 15 574 | Carburacteur-type kéro |
| 1 061 | 526 | 595 | 931 | 1 396 | 1 073 | 1 582 | 1 041 | Carburacteur-type naph |
| 826 | 2 854 | 1 230 | 1 459 | 1 519 | 534 | 170 | 75 | Mazout pour poêles |
| 64 621 | 58 466 | 62 745 | 60 929 | 60 190 | 54 541 | 83 055 | 90 469 | Carburant diesel |
| 56 430 | 51 506 | 56 229 | 54 228 | 55 326 | 48 516 | 63 562 | 70 288 | Faible teneur en soufre |
| 2 570 | 9 529 | 5 289 | 4 049 | 3 109 | 1 171 | 721 | 596 | Mazout léger (Nos 2 & 3) |
| 7 202 | 6 702 | 10 055 | 5 633 | 8 169 | 9 666 | 6 399 | 7 894 | Mazout lourd (Nos 4,5 & 6) |
| x | x | x | x | x | x | x | x | Faible teneur en soufre |
| 2 684 | 780 | 100 | 238 | 2 434 | 1 579 | 2 244 | 5 739 | Asphalte |
| 400 | 200 | 100 | 200 | 400 | 100 | 300 | 200 | Coke |
| 2 586 | 2 325 | 2 065 | 2 272 | 2 970 | 2 372 | 2 973 | 2 255 | Huiles & graisses lubrif. |
| - | - | - | - | - | - | - | - | Gaz de distillation |
| - | - | - | - | - | - | - | 2 | Autres produits |
| 214 176 | 218 738 | 219 309 | 284 625 | 214 922 | 192 319 | 241 519 | 255 175 | Total, tous les produits |

Table 2

Domestic Sales of Refined Petroleum Products by Province, May 2001 – Continued

| Sales in cubic metres | Cum. 2000 | Cum. 2001 | Year 2000 | June 2000 | July 2000 | Aug. 2000 | Sept. 2000 | Oct. 2000 |
|--------------------------------|------------------|------------------|-------------------|------------------|------------------|------------------|------------------|------------------|
| | Cum. 2000 | Cum. 2001 | Année 2000 | Juin 2000 | Juillet 2000 | Août 2000 | Sept. 2000 | Oct. 2000 |
| SASKATCHEWAN | | | | | | | | |
| Propane & Propane mixes | 28 840 | 23 998 | 72 729 | 4 206 | 5 296 | 5 310 | 6 205 | 5 973 |
| Butane & Butane Mixes | 18 477 | 37 150 | 66 698 | 4 538 | 5 120 | 5 967 | 4 952 | 9 923 |
| Petro-Chem Feedstocks | - | - | - | - | - | - | - | - |
| Naphtha Specialties | 862 | 740 | 1 932 | 146 | 170 | 149 | 142 | 176 |
| Aviation Gasoline | 1 846 | 2 114 | 5 924 | 986 | 1 403 | 623 | 382 | 260 |
| Motor Gasoline | 645 399 | 675 973 | 1 671 649 | 143 538 | 151 843 | 174 866 | 143 975 | 143 811 |
| Premium | 11 605 | 16 969 | 29 540 | 2 030 | 3 385 | 3 218 | 1 735 | 3 312 |
| Mid Grade | 3 996 | 3 941 | 10 557 | 885 | 1 106 | 1 049 | 867 | 830 |
| Regular No-Lead | 629 798 | 655 063 | 1 631 552 | 140 623 | 147 352 | 170 599 | 141 373 | 139 669 |
| Regular Leaded | - | - | - | - | - | - | - | - |
| Retail Sales of Motor Gasoline | 473 123 | 495 333 | 1 217 943 | 102 055 | 108 730 | 125 216 | 103 096 | 106 707 |
| Av-Turbo Fuel Kero Type | 20 588 | 26 203 | 53 413 | 4 887 | 3 899 | 4 950 | 4 570 | 5 050 |
| Av-Turbo Fuel Naph Type | 6 309 | 4 652 | 11 860 | 758 | 1 307 | 330 | 1 211 | 654 |
| Stove Oil Kerosene | 4 321 | 4 978 | 12 000 | 728 | 126 | 162 | 1 565 | 1 048 |
| Diesel Fuel Oil | 615 057 | 556 770 | 1 559 301 | 112 068 | 117 240 | 184 650 | 165 734 | 156 253 |
| Low Sulfur | 543 109 | 472 638 | 1 374 467 | 99 661 | 103 229 | 156 692 | 141 423 | 139 843 |
| Light Fuel Oil (Nos. 2 & 3) | 11 461 | 9 478 | 20 538 | 166 | 114 | 201 | 595 | 1 651 |
| Heavy Fuel Oil (Nos. 4,5 & 6) | 36 510 | 12 526 | 74 039 | 4 224 | 5 718 | 5 420 | 4 233 | 8 356 |
| Low Sulfur | x | x | x | x | x | x | x | x |
| Asphalt | 12 853 | 19 745 | 105 984 | 12 832 | 18 923 | 20 854 | 18 359 | 16 094 |
| Coke | 36 898 | 5 350 | 74 768 | 5 281 | 5 263 | 5 412 | 3 410 | 6 964 |
| Lube Oils & Greases | 28 561 | 29 512 | 59 090 | 4 086 | 3 801 | 4 330 | 4 966 | 5 425 |
| Still Gas | - | - | - | - | - | - | - | - |
| Other Products | 835 | 886 | 2 101 | 236 | 159 | 152 | 178 | 129 |
| Total, All Products | 1 468 817 | 1 410 075 | 3 792 026 | 298 680 | 320 382 | 413 376 | 360 477 | 361 767 |
| ALBERTA | | | | | | | | |
| Propane & Propane mixes | 211 125 | 199 698 | 511 494 | 45 412 | 42 112 | 43 430 | 41 135 | 45 772 |
| Butane & Butane Mixes | 139 768 | 175 763 | 356 352 | 40 200 | 34 153 | 35 455 | 27 166 | 31 025 |
| Petro-Chem Feedstocks | 176 280 | 164 124 | 421 972 | 35 122 | 36 944 | 36 096 | 35 399 | 35 187 |
| Naphtha Specialties | 78 132 | 32 766 | 129 447 | 2 749 | 2 149 | 2 243 | 1 769 | 2 157 |
| Aviation Gasoline | 8 977 | 8 898 | 23 147 | 3 010 | 2 933 | 3 657 | 1 405 | 1 290 |
| Motor Gasoline | 1 978 927 | 2 097 260 | 4 953 794 | 422 917 | 444 770 | 462 876 | 408 241 | 404 445 |
| Premium | 108 877 | 94 691 | 252 872 | 21 720 | 22 798 | 23 582 | 19 460 | 18 565 |
| Mid Grade | 34 788 | 35 775 | 91 996 | 8 014 | 8 719 | 9 269 | 7 298 | 7 257 |
| Regular No-Lead | 1 835 262 | 1 966 694 | 4 608 926 | 393 183 | 413 253 | 430 025 | 381 483 | 378 623 |
| Regular Leaded | - | 100 | - | - | - | - | - | - |
| Retail Sales of Motor Gasoline | 1 614 171 | 1 710 268 | 4 027 438 | 343 991 | 358 322 | 372 909 | 328 893 | 330 199 |
| Av-Turbo Fuel Kero Type | 313 337 | 320 704 | 799 115 | 73 530 | 73 056 | 74 571 | 73 034 | 65 145 |
| Av-Turbo Fuel Naph Type | 37 528 | 49 870 | 92 138 | 14 256 | 5 337 | 6 630 | 5 950 | 7 522 |
| Stove Oil Kerosene | 4 702 | 9 235 | 11 106 | 156 | 255 | 566 | 805 | 1 113 |
| Diesel Fuel Oil | 1 898 134 | 1 995 102 | 4 684 298 | 349 761 | 363 526 | 435 678 | 403 971 | 429 128 |
| Low Sulfur | 1 254 042 | 1 407 011 | 3 049 319 | 230 076 | 231 848 | 267 181 | 254 037 | 271 139 |
| Light Fuel Oil (Nos. 2 & 3) | 23 615 | 20 952 | 45 429 | 2 053 | 381 | 593 | 1 381 | 3 978 |
| Heavy Fuel Oil (Nos. 4,5 & 6) | 12 395 | 7 215 | 32 875 | 2 870 | 3 365 | 4 427 | 4 082 | 3 314 |
| Low Sulfur | x | x | x | x | x | x | x | x |
| Asphalt | 114 278 | 101 840 | 553 036 | 73 103 | 84 893 | 85 181 | 73 104 | 84 974 |
| Coke | 41 339 | 44 964 | 104 322 | 8 650 | 9 301 | 9 231 | 8 638 | 10 089 |
| Lube Oils & Greases | 56 082 | 58 735 | 130 853 | 10 314 | 9 213 | 10 662 | 10 681 | 11 722 |
| Still Gas | - | - | - | - | - | - | - | - |
| Other Products | 307 710 | 464 891 | 767 784 | 43 741 | 53 395 | 41 873 | 43 490 | 59 679 |
| Total, All Products | 5 402 329 | 5 752 017 | 13 617 162 | 1 127 844 | 1 165 783 | 1 253 169 | 1 140 251 | 1 196 540 |

Tableau 2

Ventes intérieures de produits pétroliers raffinés par province, mai 2001 – suite

| Nov. 2000 | Dec. 2000 | Jan. 2001 | Feb. 2001 | March 2001 | April 2001 | May 2001 | May 2000 | |
|---------------------|------------------|------------------|------------------|------------------|------------------|------------------|------------------|---------------------------------|
| Nov. 2000 | Déc. 2000 | Jan. 2001 | Fév. 2001 | Mars 2001 | Avril 2001 | Mai 2001 | Mai 2000 | Ventes en mètres cubes |
| SASKATCHEWAN | | | | | | | | |
| 6 154 | 10 745 | 6 961 | 6 012 | 5 294 | 794 | 4 937 | 3 535 | Propane & mél de propane |
| 7 738 | 9 983 | 4 849 | 7 496 | 9 067 | 3 206 | 12 532 | 4 909 | Butane & mél de butane |
| - | - | - | - | - | - | - | - | Charges pétrochimiques |
| 189 | 98 | 142 | 140 | 125 | 178 | 155 | 223 | Prod spéciaux base/naph |
| 209 | 215 | 192 | 162 | 393 | 479 | 888 | 601 | Essence d'aviation |
| 131 301 | 136 916 | 131 472 | 119 684 | 127 576 | 138 877 | 158 364 | 157 148 | Essence pour moteurs |
| 1 242 | 3 013 | 3 321 | 3 589 | 3 574 | 3 139 | 3 346 | 2 540 | Super |
| 875 | 949 | 774 | 776 | 833 | 788 | 770 | 864 | Intermédiaire |
| 129 184 | 132 954 | 127 377 | 115 319 | 123 169 | 134 950 | 154 248 | 153 744 | Ordinaire sans plomb |
| - | - | - | - | - | - | - | - | Ordinaire avec plomb |
| 97 425 | 101 591 | 98 589 | 89 750 | 95 668 | 98 736 | 112 590 | 111 732 | Ventes nettes au détail |
| 4 687 | 4 782 | 5 542 | 4 641 | 5 589 | 5 357 | 5 074 | 4 153 | Carburacteur-type kéro |
| 732 | 559 | 650 | 795 | 1 172 | 670 | 1 365 | 1 195 | Carburacteur-type naph |
| 1 920 | 2 130 | 1 290 | 1 368 | 1 671 | 387 | 262 | 235 | Mazout pour poêles |
| 114 232 | 94 067 | 94 630 | 83 721 | 78 514 | 111 636 | 188 269 | 227 961 | Carburant diesel |
| 104 166 | 86 344 | 85 668 | 77 098 | 71 265 | 94 319 | 144 288 | 186 974 | Faible teneur en soufre |
| 2 805 | 3 545 | 3 700 | 3 128 | 1 897 | 583 | 170 | 365 | Mazout léger (Nos 2 & 3) |
| 7 291 | 2 287 | 2 519 | 1 836 | 1 290 | 1 161 | 5 720 | 4 411 | Mazout lourd (Nos 4,5 & 6) |
| x | x | x | x | x | x | x | x | Faible teneur en soufre |
| 6 048 | 21 | - | - | 504 | 970 | 18 271 | 11 839 | Asphalte |
| 6 287 | 5 253 | 2 123 | 790 | 909 | 578 | 950 | 5 584 | Coke |
| 4 492 | 3 429 | 5 179 | 5 899 | 7 418 | 5 544 | 5 472 | 5 130 | Huiles & graisses lubrif. |
| - | - | - | - | - | - | - | - | Gaz de distillation |
| 304 | 108 | 149 | 85 | 215 | 190 | 247 | 167 | Autres produits |
| 294 389 | 274 138 | 259 398 | 235 757 | 241 634 | 270 610 | 402 676 | 427 456 | Total, tous les produits |
| ALBERTA | | | | | | | | |
| 40 601 | 41 907 | 42 617 | 41 275 | 42 461 | 38 895 | 34 450 | 48 104 | Propane & mél de propane |
| 25 829 | 22 756 | 31 722 | 34 128 | 37 324 | 32 522 | 40 067 | 38 020 | Butane & mél de butane |
| 35 656 | 31 288 | 37 628 | 32 791 | 35 557 | 31 126 | 27 022 | 38 530 | Charges pétrochimiques |
| 18 965 | 21 283 | 9 735 | 11 142 | 6 122 | 3 947 | 1 820 | 10 240 | Prod spéciaux base/naph |
| 1 073 | 802 | 1 187 | 1 202 | 1 873 | 1 970 | 2 666 | 2 676 | Essence d'aviation |
| 408 411 | 423 207 | 398 568 | 384 195 | 419 477 | 423 447 | 471 573 | 431 640 | Essence pour moteurs |
| 17 781 | 20 089 | 17 008 | 16 375 | 19 303 | 20 967 | 21 038 | 22 219 | Super |
| 7 800 | 8 851 | 7 480 | 6 951 | 7 867 | 6 371 | 7 106 | 7 151 | Intermédiaire |
| 382 830 | 394 267 | 374 080 | 360 869 | 392 307 | 396 109 | 443 329 | 402 270 | Ordinaire sans plomb |
| - | - | - | - | - | - | 100 | - | Ordinaire avec plomb |
| 333 437 | 345 516 | 325 663 | 313 919 | 342 747 | 344 399 | 383 540 | 351 086 | Ventes nettes au détail |
| 61 400 | 65 042 | 66 291 | 61 255 | 61 175 | 59 920 | 72 063 | 66 822 | Carburacteur-type kéro |
| 9 771 | 5 144 | 6 869 | 7 859 | 9 399 | 6 803 | 18 940 | 16 490 | Carburacteur-type naph |
| 1 451 | 2 058 | 2 612 | 2 721 | 2 483 | 1 130 | 289 | 249 | Mazout pour poêles |
| 421 779 | 382 321 | 404 794 | 392 875 | 392 351 | 373 840 | 431 242 | 422 073 | Carburant diesel |
| 281 524 | 259 472 | 297 406 | 281 745 | 288 793 | 245 332 | 293 735 | 258 112 | Faible teneur en soufre |
| 6 603 | 6 825 | 7 261 | 6 633 | 4 641 | 1 481 | 936 | 992 | Mazout léger (Nos 2 & 3) |
| 1 501 | 921 | 463 | 1 001 | 1 632 | 1 922 | 2 197 | 1 993 | Mazout lourd (Nos 4,5 & 6) |
| x | x | x | x | x | x | x | x | Faible teneur en soufre |
| 23 435 | 14 068 | 9 294 | 9 492 | 12 202 | 12 369 | 58 483 | 59 445 | Asphalte |
| 7 755 | 9 319 | 9 585 | 9 964 | 7 511 | 9 341 | 8 563 | 8 498 | Coke |
| 11 806 | 10 373 | 11 163 | 10 888 | 13 848 | 11 158 | 11 678 | 10 587 | Huiles & graisses lubrif. |
| - | - | - | - | - | - | - | - | Gaz de distillation |
| 95 105 | 122 791 | 133 708 | 132 856 | 107 754 | 39 856 | 50 717 | 53 770 | Autres produits |
| 1 171 141 | 1 160 105 | 1 173 497 | 1 140 277 | 1 155 810 | 1 049 727 | 1 232 706 | 1 210 129 | Total, tous les produits |

Table 2

Domestic Sales of Refined Petroleum Products by Province, May 2001 – Continued

| Sales in cubic metres | Cum. 2000 | Cum. 2001 | Year 2000 | June 2000 | July 2000 | Aug. 2000 | Sept. 2000 | Oct. 2000 |
|--------------------------------|------------------|------------------|-------------------|----------------|------------------|------------------|------------------|----------------------------|
| | Cum. 2000 | Cum. 2001 | Année 2000 | Juin 2000 | Juillet 2000 | Août 2000 | Sept. 2000 | Oct. 2000 |
| BRITISH COLUMBIA | | | | | | | | |
| Propane & Propane mixes | 40 403 | 35 202 | 108 256 | 11 958 | 12 436 | 10 102 | 8 083 | 9 401 |
| Butane & Butane Mixes | 10 306 | 11 478 | 25 177 | 2 174 | 2 291 | 2 159 | 1 364 | 2 477 |
| Petro-Chem Feedstocks | - | - | - | - | - | - | - | - |
| Naphtha Specialties | 995 | 695 | 2 831 | 133 | 144 | 138 | 322 | 500 |
| Aviation Gasoline | 5 806 | 5 788 | 16 341 | 1 702 | 1 971 | 2 346 | 1 666 | 1 199 |
| Motor Gasoline | 1 821 920 | 1 828 623 | 4 624 303 | 400 751 | 425 660 | 446 549 | 395 468 | 398 974 |
| Premium | 254 712 | 181 035 | 621 288 | 53 789 | 57 749 | 62 957 | 50 656 | 49 741 |
| Mid Grade | 118 087 | 105 276 | 295 661 | 27 413 | 30 226 | 32 293 | 23 976 | 22 791 |
| Regular No-Lead | 1 449 121 | 1 542 312 | 3 707 354 | 319 549 | 337 685 | 351 299 | 320 836 | 326 442 |
| Regular Leaded | - | - | - | - | - | - | - | - |
| Retail Sales of Motor Gasoline | 1 649 601 | 1 655 529 | 4 202 538 | 363 772 | 389 419 | 408 529 | 361 797 | 362 194 |
| Av-Turbo Fuel Kero Type | 622 607 | 586 608 | 1 695 677 | 95 295 | 155 351 | 159 300 | 219 269 | 96 189 |
| Av-Turbo Fuel Naph Type | 8 063 | 9 453 | 23 603 | 964 | 2 850 | 3 501 | 2 538 | 2 324 |
| Stove Oil Kerosene | 11 407 | 11 486 | 24 974 | 901 | 553 | 953 | 2 210 | 2 809 |
| Diesel Fuel Oil | 1 239 000 | 1 237 186 | 3 149 894 | 279 243 | 281 320 | 299 765 | 271 935 | 271 418 |
| Low Sulfur | 899 506 | 862 195 | 2 210 619 | 175 376 | 179 960 | 205 239 | 188 212 | 195 571 |
| Light Fuel Oil (Nos. 2 & 3) | 107 919 | 139 373 | 241 389 | 9 189 | 8 753 | 10 414 | 14 100 | 16 298 |
| Heavy Fuel Oil (Nos. 4.5 & 6) | 254 501 | 378 884 | 670 759 | 70 503 | 55 344 | 72 768 | 57 392 | 41 197 |
| Low Sulfur | x | x | x | x | x | x | x | x |
| Asphalt | 56 749 | 50 824 | 218 232 | 26 824 | 31 401 | 34 863 | 30 731 | 21 032 |
| Coke | 46 500 | 65 200 | 151 000 | 9 500 | 15 200 | 18 000 | 11 200 | 11 800 |
| Lube Oils & Greases | 47 679 | 47 368 | 115 939 | 10 368 | 8 689 | 10 451 | 9 863 | 10 434 ^f |
| Still Gas | - | - | - | - | - | - | - | - |
| Other Products | 2 139 | 1 603 | 5 719 | 559 | 362 | 591 | 365 | 636 |
| Total, All Products | 4 275 994 | 4 409 771 | 11 074 094 | 920 064 | 1 002 325 | 1 071 900 | 1 026 506 | 886 688^f |
| YUKON | | | | | | | | |
| Propane & Propane mixes | - | - | - | - | - | - | - | - |
| Butane & Butane Mixes | - | - | - | - | - | - | - | - |
| Petro-Chem Feedstocks | - | - | - | - | - | - | - | - |
| Naphtha Specialties | 7 | 8 | 20 | 1 | - | 3 | 1 | 4 |
| Aviation Gasoline | 342 | 317 | 1 486 | 340 | 304 | 228 | 137 | 89 |
| Motor Gasoline | 14 841 | 14 559 | 44 464 | 5 690 | 6 084 | 5 343 | 3 979 | 2 859 |
| Premium | 1 215 | 977 | 3 034 | 366 | 399 | 383 | 203 | 171 |
| Mid Grade | 75 | 60 | 357 | 18 | 19 | 16 | 17 | 27 |
| Regular No-Lead | 13 551 | 13 522 | 41 073 | 5 306 | 5 666 | 4 944 | 3 759 | 2 661 |
| Regular Leaded | - | - | - | - | - | - | - | - |
| Retail Sales of Motor Gasoline | 10 549 | 10 347 | 32 548 | 4 449 | 4 522 | 3 972 | 2 958 | 2 045 |
| Av-Turbo Fuel Kero Type | 1 668 | 1 445 | 6 230 | 729 | 986 | 1 119 | 704 | 459 |
| Av-Turbo Fuel Naph Type | 2 354 | 813 | 3 782 | 472 | 279 | 220 | 203 | 143 |
| Stove Oil Kerosene | 4 208 | 4 499 | 8 333 | 143 | 117 | 210 | 813 | 653 |
| Diesel Fuel Oil | 16 226 | 16 381 | 44 144 | 4 779 | 4 656 | 4 306 | 4 506 | 4 091 |
| Low Sulfur | 8 683 | 9 492 | 24 559 | 2 883 | 2 834 | 2 498 | 2 261 | 2 613 |
| Light Fuel Oil (Nos. 2 & 3) | 8 414 | 8 362 | 16 852 | 650 | 603 | 516 | 1 445 | 1 371 |
| Heavy Fuel Oil (Nos. 4.5 & 6) | - | 359 | - | - | - | - | - | - |
| Low Sulfur | x | x | x | x | x | x | x | x |
| Asphalt | 746 | 78 | 7 086 | 2 005 | 4 335 | - | - | - |
| Coke | - | - | - | - | - | - | - | - |
| Lube Oils & Greases | 216 | 163 | 492 | 58 | 46 | 47 | 37 | 42 |
| Still Gas | - | - | - | - | - | - | - | - |
| Other Products | - | - | - | - | - | - | - | - |
| Total, All Products | 49 022 | 46 984 | 132 889 | 14 867 | 17 410 | 11 992 | 11 825 | 9 711 |

Tableau 2

Ventes intérieures de produits pétroliers raffinés par province, mai 2001 – suite

| Nov. 2000 | Dec. 2000 | Jan. 2001 | Feb. 2001 | March 2001 | April 2001 | May 2001 | May 2000 | |
|-----------------------------|----------------|----------------|----------------|----------------|----------------|----------------|----------------|---------------------------------|
| Nov. 2000 | Déc. 2000 | Jan. 2001 | Fév. 2001 | Mars 2001 | Avril 2001 | Mai 2001 | Mai 2000 | Ventes en mètres cubes |
| COLOMBIE-BRITANNIQUE | | | | | | | | |
| 7 924 | 7 949 | 8 097 | 7 286 | 5 228 | 7 238 | 7 353 | 10 556 | Propane & mél de propane |
| 2 308 | 2 098 | 1 513 | 2 522 | 1 854 | 2 619 | 2 970 | 2 628 | Butane & mél de butane |
| - | - | - | - | - | - | - | - | Charges pétrochimiques |
| 392 | 207 | 166 | 148 | 154 | 126 | 101 | 191 | Prod spéciaux base/naph |
| 1 082 | 569 | 692 | 1 136 | 1 133 | 1 155 | 1 672 | 1 711 | Essence d'aviation |
| 367 081 | 367 900 | 353 833 | 330 102 | 374 072 | 379 481 | 391 135 | 399 644 | Essence pour moteurs |
| 46 454 | 45 230 | 34 548 | 31 727 | 36 773 | 38 822 | 39 165 | 52 012 | Super |
| 20 807 | 20 068 | 19 703 | 18 542 | 21 206 | 22 032 | 23 793 | 26 815 | Intermédiaire |
| 299 820 | 302 602 | 299 582 | 279 833 | 316 093 | 318 627 | 328 177 | 320 817 | Ordinaire sans plomb |
| - | - | - | - | - | - | - | - | Ordinaire avec plomb |
| 333 241 | 333 985 | 319 771 | 298 324 | 338 061 | 344 398 | 354 975 | 362 767 | Ventes nettes au détail |
| 162 175 | 185 491 | 127 094 | 138 489 | 76 181 | 91 360 | 153 484 | 155 903 | Carburacteur-type kéro |
| 784 | 2 579 | 507 | 2 160 | 3 016 | 2 134 | 1 636 | 2 001 | Carburacteur-type naph |
| 2 929 | 3 212 | 3 334 | 2 707 | 2 408 | 1 653 | 1 384 | 1 228 | Mazout pour poêles |
| 253 768 | 253 445 | 254 359 | 251 415 | 264 472 | 210 409 | 256 531 | 249 657 | Carburant diesel |
| 192 050 | 174 705 | 183 808 | 175 703 | 183 996 | 148 492 | 170 196 | 175 335 | Faible teneur en soufre |
| 25 803 | 48 913 | 51 985 | 31 872 | 28 677 | 14 520 | 12 319 | 12 578 | Mazout léger (Nos 2 & 3) |
| 51 947 | 67 107 | 87 245 | 60 846 | 62 984 | 85 885 | 81 924 | 53 737 | Mazout lourd (Nos 4,5 & 6) |
| x | x | x | x | x | x | x | x | Faible teneur en soufre |
| 11 461 | 5 171 | 8 096 | 6 447 | 7 163 | 7 924 | 21 194 | 19 768 | Asphalte |
| 18 800 | 20 000 | 10 400 | 16 400 | 11 600 | 12 200 | 14 600 | 14 500 | Coke |
| 9 884 | 8 571 | 9 639 | 9 018 | 9 613 | 9 293 | 9 805 | 10 143 | Huiles & graisses lubrif. |
| - | - | - | - | - | - | - | - | Gaz de distillation |
| 515 | 552 | 574 | 199 | 143 | 342 | 345 | 524 | Autres produits |
| 916 853 | 973 764 | 917 534 | 860 747 | 848 698 | 826 339 | 956 453 | 934 769 | Total, tous les produits |
| YUKON | | | | | | | | |
| - | - | - | - | - | - | - | - | Propane & mél de propane |
| - | - | - | - | - | - | - | - | Butane & mél de butane |
| - | - | - | - | - | - | - | - | Charges pétrochimiques |
| 2 | 2 | 2 | 2 | 1 | 2 | 1 | 1 | Prod spéciaux base/naph |
| 29 | 17 | 24 | 35 | 54 | 84 | 120 | 191 | Essence d'aviation |
| 2 810 | 2 858 | 2 837 | 2 466 | 3 497 | 2 458 | 3 301 | 3 650 | Essence pour moteurs |
| 151 | 146 | 182 | 167 | 228 | 161 | 239 | 249 | Super |
| 10 | 175 | 11 | 11 | 9 | 13 | 16 | 16 | Intermédiaire |
| 2 649 | 2 537 | 2 644 | 2 288 | 3 260 | 2 284 | 3 046 | 3 385 | Ordinaire sans plomb |
| - | - | - | - | - | - | - | - | Ordinaire avec plomb |
| 2 009 | 2 044 | 1 884 | 1 638 | 2 322 | 1 922 | 2 581 | 2 854 | Ventes nettes au détail |
| 326 | 239 | 319 | 298 | 304 | 260 | 264 | 408 | Carburacteur-type kéro |
| 63 | 48 | 83 | 235 | 152 | 173 | 170 | 232 | Carburacteur-type naph |
| 923 | 1 266 | 1 365 | 1 142 | 980 | 670 | 342 | 265 | Mazout pour poêles |
| 2 956 | 2 624 | 2 674 | 3 557 | 3 681 | 3 378 | 3 091 | 4 179 | Carburant diesel |
| 1 688 | 1 099 | 1 591 | 2 010 | 2 407 | 1 969 | 1 515 | 2 009 | Faible teneur en soufre |
| 1 725 | 2 128 | 1 974 | 2 112 | 1 800 | 1 421 | 1 055 | 897 | Mazout léger (Nos 2 & 3) |
| x | x | x | x | x | x | 359 | - | Mazout lourd (Nos 4,5 & 6) |
| - | - | - | - | 78 | - | x | x | Faible teneur en soufre |
| - | - | - | - | - | - | - | - | Asphalte |
| - | - | - | - | - | - | - | - | Coke |
| 34 | 12 | 17 | 47 | 30 | 28 | 41 | 66 | Huiles & graisses lubrif. |
| - | - | - | - | - | - | - | - | Gaz de distillation |
| - | - | - | - | - | - | - | - | Autres produits |
| 8 868 | 9 194 | 9 295 | 9 894 | 10 577 | 8 474 | 8 744 | 10 635 | Total, tous les produits |

Table 2

Domestic Sales of Refined Petroleum Products by Province, May 2001 – Concluded

| Sales in cubic metres | Cum. 2000 | Cum. 2001 | Year 2000 | June 2000 | July 2000 | Aug. 2000 | Sept. 2000 | Oct. 2000 |
|--------------------------------|----------------|----------------|----------------|---------------|---------------|---------------|---------------|---------------|
| | Cum. 2000 | Cum. 2001 | Année 2000 | Juin 2000 | Juillet 2000 | Août 2000 | Sept. 2000 | Oct. 2000 |
| NORTHWEST TERRITORIES | | | | | | | | |
| Propane & Propane mixes | - | - | - | - | - | - | - | - |
| Butane & Butane Mixes | - | - | - | - | - | - | - | - |
| Petro-Chem Feedstocks | - | - | - | - | - | - | - | - |
| Naphtha Specialties | 27 | 46 | 63 | 7 | 6 | 6 | 6 | 4 |
| Aviation Gasoline | 1 310 | 1 656 | 5 030 | 703 | 1 000 | 651 | 451 | 354 |
| Motor Gasoline | 17 015 | 13 758 | 40 422 | 3 826 | 6 495 | 3 442 | 2 419 | 2 157 |
| Premium | 824 | 1 459 | 1 898 | 176 | 142 | 175 | 160 | 128 |
| Mid Grade | 4 506 | 3 835 | 7 825 | 408 | 518 | 459 | 466 | 499 |
| Regular No-Lead | 11 685 | 8 464 | 30 699 | 3 242 | 5 835 | 2 808 | 1 793 | 1 530 |
| Regular Leaded | - | - | - | - | - | - | - | - |
| Retail Sales of Motor Gasoline | 11 458 | 9 283 | 27 487 | 2 677 | 4 191 | 2 221 | 1 561 | 1 606 |
| Av-Turbo Fuel Kero Type | 11 168 | 14 005 | 32 589 | 2 330 | 7 598 | 2 735 | 2 417 | 2 185 |
| Av-Turbo Fuel Naph Type | 4 076 | 4 587 | 10 268 | 1 084 | 1 096 | 1 288 | 772 | 600 |
| Stove Oil Kerosene | 17 252 | 16 636 | 28 520 | 159 | 495 | 760 | 1 581 | 1 732 |
| Diesel Fuel Oil | 78 292 | 142 731 | 119 022 | 2 272 | 20 266 | 5 261 | 3 902 | 4 435 |
| Low Sulfur | 42 948 | 48 067 | 64 098 | 2 071 | 2 921 | 5 147 | 2 963 | 4 112 |
| Light Fuel Oil (Nos. 2 & 3) | 35 222 | 38 579 | 51 931 | 969 | 754 | 1 096 | 1 812 | 2 844 |
| Heavy Fuel Oil (Nos. 4.5 & 6) | - | - | - | - | - | - | - | - |
| Low Sulfur | x | x | x | x | x | x | x | x |
| Asphalt | - | - | - | - | - | - | - | - |
| Coke | - | - | - | - | - | - | - | - |
| Lube Oils & Greases | 1 986 | 2 717 | 2 914 | 189 | 104 | 151 | 146 | 107 |
| Still Gas | - | - | - | - | - | - | - | - |
| Other Products | - | - | - | - | - | - | - | - |
| Total, All Products | 166 348 | 234 715 | 290 759 | 11 539 | 37 814 | 15 390 | 13 506 | 14 418 |
| NUNAVUT | | | | | | | | |
| Propane & Propane mixes | - | - | - | - | - | - | - | - |
| Butane & Butane Mixes | - | - | - | - | - | - | - | - |
| Petro-Chem Feedstocks | - | - | - | - | - | - | - | - |
| Naphtha Specialties | - | - | 134 | - | 6 | 27 | 98 | 3 |
| Aviation Gasoline | - | - | 201 | - | 50 | 135 | 16 | - |
| Motor Gasoline | - | - | 7 375 | - | 1 426 | 2 118 | 3 359 | 472 |
| Premium | - | - | - | - | - | - | - | - |
| Mid Grade | - | - | - | - | - | - | - | - |
| Regular No-Lead | - | - | 7 375 | - | 1 426 | 2 118 | 3 359 | 472 |
| Regular Leaded | - | - | - | - | - | - | - | - |
| Retail Sales of Motor Gasoline | - | - | - | - | - | - | - | - |
| Av-Turbo Fuel Kero Type | - | - | 10 378 | - | 3 104 | 3 059 | 3 895 | 320 |
| Av-Turbo Fuel Naph Type | - | - | - | - | - | - | - | - |
| Stove Oil Kerosene | - | - | 5 800 | - | 1 810 | - | 3 990 | - |
| Diesel Fuel Oil | - | - | 98 951 | - | 24 771 | 8 493 | 63 797 | 1 890 |
| Low Sulfur | - | - | - | - | - | - | - | - |
| Light Fuel Oil (Nos. 2 & 3) | - | - | - | - | - | - | - | - |
| Heavy Fuel Oil (Nos. 4.5 & 6) | - | - | - | - | - | - | - | - |
| Low Sulfur | x | x | x | x | x | x | x | x |
| Asphalt | - | - | - | - | - | - | - | - |
| Coke | - | - | - | - | - | - | - | - |
| Lube Oils & Greases | - | - | - | - | - | - | - | - |
| Still Gas | - | - | - | - | - | - | - | - |
| Other Products | - | - | - | - | - | - | - | - |
| Total, All Products | - | - | 122 839 | - | 31 167 | 13 832 | 75 155 | 2 685 |

Tableau 2

Ventes intérieures de produits pétroliers raffinés par province, mai 2001 – fin

| Nov. 2000 | Dec. 2000 | Jan. 2001 | Feb. 2001 | March 2001 | April 2001 | May 2001 | May 2000 | |
|---------------|---------------|---------------|---------------|----------------|---------------|---------------|--------------|----------------------------------|
| Nov. 2000 | Déc. 2000 | Jan. 2001 | Fév. 2001 | Mars 2001 | Avril 2001 | Mai 2001 | Mai 2000 | Ventes en mètres cubes |
| - | - | - | - | - | - | - | - | TERRITOIRES DU NORD-OUEST |
| - | - | - | - | - | - | - | - | Propane & mél de propane |
| - | - | - | - | - | - | - | - | Butane & mél de butane |
| - | - | - | - | - | - | - | - | Charges pétrochimiques |
| 3 | 4 | 4 | 12 | 21 | 5 | 4 | 4 | Prod spéciaux base/naph |
| 307 | 254 | 271 | 199 | 221 | 323 | 642 | 402 | Essence d'aviation |
| 1 937 | 3 131 | 2 551 | 2 498 | 4 166 | 2 463 | 2 060 | 2 464 | Essence pour moteurs |
| 131 | 162 | 210 | 147 | 498 | 301 | 303 | 110 | Super |
| 425 | 544 | 566 | 660 | 1 452 | 778 | 359 | 358 | Intermédiaire |
| 1 381 | 2 425 | 1 775 | 1 671 | 2 216 | 1 404 | 1 398 | 1 996 | Ordinaire sans plomb |
| - | - | - | - | - | - | - | - | Ordinaire avec plomb |
| 1 442 | 2 331 | 1 689 | 1 654 | 2 758 | 1 739 | 1 443 | 1 724 | Ventes nettes au détail |
| 2 185 | 1 971 | 2 485 | 2 211 | 3 270 | 3 022 | 3 017 | 2 347 | Carburacteur-type kéro |
| 672 | 680 | 529 | 753 | 1 262 | 1 195 | 848 | 666 | Carburacteur-type naph |
| 2 480 | 4 061 | 3 524 | 3 723 | 4 924 | 2 970 | 1 495 | 1 321 | Mazout pour poêles |
| 2 002 | 2 592 | 5 651 | 32 390 | 70 427 | 33 468 | 795 | 488 | Carburant diesel |
| 1 755 | 2 181 | 5 424 | 14 908 | 16 163 | 10 855 | 717 | 389 | Faible teneur en soufre |
| 3 584 | 5 650 | 4 692 | 9 322 | 17 550 | 5 317 | 1 698 | 1 700 | Mazout léger (Nos 2 & 3) |
| - | - | - | - | - | - | - | - | Mazout lourd (Nos 4.5 & 6) |
| x | x | x | x | x | x | x | x | Faible teneur en soufre |
| - | - | - | - | - | - | - | - | Asphalte |
| - | - | - | - | - | - | - | - | Coke |
| 115 | 116 | 173 | 287 | 1 802 | 350 | 105 | 81 | Huiles & graisses lubrif. |
| - | - | - | - | - | - | - | - | Gaz de distillation |
| - | - | - | - | - | - | - | - | Autres produits |
| 13 285 | 18 459 | 19 880 | 51 395 | 103 643 | 49 133 | 10 664 | 9 473 | Total, tous les produits |
| - | - | - | - | - | - | - | - | NUNAVUT |
| - | - | - | - | - | - | - | - | Propane & mél de propane |
| - | - | - | - | - | - | - | - | Butane & mél de butane |
| - | - | - | - | - | - | - | - | Charges pétrochimiques |
| - | - | - | - | - | - | - | - | Prod spéciaux base/naph |
| - | - | - | - | - | - | - | - | Essence d'aviation |
| - | - | - | - | - | - | - | - | Essence pour moteurs |
| - | - | - | - | - | - | - | - | Super |
| - | - | - | - | - | - | - | - | Intermédiaire |
| - | - | - | - | - | - | - | - | Ordinaire sans plomb |
| - | - | - | - | - | - | - | - | Ordinaire avec plomb |
| - | - | - | - | - | - | - | - | Ventes nettes au détail |
| - | - | - | - | - | - | - | - | Carburacteur-type kéro |
| - | - | - | - | - | - | - | - | Carburacteur-type naph |
| - | - | - | - | - | - | - | - | Mazout pour poêles |
| - | - | - | - | - | - | - | - | Carburant diesel |
| - | - | - | - | - | - | - | - | Faible teneur en soufre |
| - | - | - | - | - | - | - | - | Mazout léger (Nos 2 & 3) |
| - | - | - | - | - | - | - | - | Mazout lourd (Nos 4.5 & 6) |
| x | x | x | x | x | x | x | x | Faible teneur en soufre |
| - | - | - | - | - | - | - | - | Asphalte |
| - | - | - | - | - | - | - | - | Coke |
| - | - | - | - | - | - | - | - | Huiles & graisses lubrif. |
| - | - | - | - | - | - | - | - | Gaz de distillation |
| - | - | - | - | - | - | - | - | Autres produits |
| - | - | - | - | - | - | - | - | Total, tous les produits |

Table 3

Own Consumption of Internally Produced Petroleum Products, Oil Sands and Upgraders, Canada

| | Cum. 2000 | Cum. 2001 | Year 2000 | June 2000 | July 2000 | Aug 2000 | Sept. 2000 | Oct. 2000 |
|-----------------------|-----------|-----------|------------|-----------|--------------|-----------|------------|-----------|
| | Cum. 2000 | Cum. 2001 | Année 2000 | Juin 2000 | Juillet 2000 | Août 2000 | Sept. 2000 | Oct. 2000 |
| Diesel | | | | | | | | |
| Production | 81 986 | 83 603 | 192 234 | 17 880 | 17 112 | 14 541 | 16 023 | 16 006 |
| Own Consumption | 81 986 | 65 943 | 192 234 | 17 880 | 17 112 | 14 541 | 16 023 | 16 006 |
| Petroleum Coke | | | | | | | | |
| Production | 476 853 | 479 088 | 1 150 788 | 95 760 | 93 669 | 104 374 | 88 242 | 86 496 |
| Own Consumption | 476 853 | 379 162 | 1 150 788 | 95 760 | 93 669 | 104 374 | 88 242 | 86 496 |
| Still Gas | | | | | | | | |
| Production | 959 499 | 1 021 488 | 2 348 070 | 201 250 | 196 051 | 215 147 | 185 732 | 178 631 |
| Own Consumption | 959 499 | 785 494 | 2 511 740 | 201 250 | 196 051 | 215 147 | 171 362 | 262 967 |
| Other Products | | | | | | | | |
| Production | - | - | - | - | - | - | - | - |
| Own consumption | - | - | - | - | - | - | - | - |

Note: Sales of Petroleum Products by Non-Conventional Refineries are Included in Tables 1 and 2.

Tableau 3

Auto consommation des produits pétroliers conçus à l'interne, sables bitumineux et aménagements pour traitement, au Canada

| Nov. 2000 | Dec. 2000 | Jan. 2001 | Feb. 2001 | March 2001 | April 2001 | May 2001 | May 2000 | |
|-----------|-----------|-----------|-----------|------------|------------|----------|----------|----------------------------|
| Nov 2000 | Déc. 2000 | Jan. 2001 | Fév. 2001 | Mars 2001 | Avril 2001 | Mai 2001 | Mai 2000 | |
| 14 030 | 14 656 | 16 460 | 16 110 | 16 121 | 17 252 | 17 660 | 17 510 | Diesel |
| 14 030 | 14 656 | 16 460 | 16 110 | 16 121 | 17 252 | 17 660 | 17 510 | Production |
| | | | | | | | | Auto consommation |
| 97 254 | 108 140 | 108 688 | 93 360 | 95 943 | 81 171 | 99 926 | 96 922 | Coke de pétrole |
| 97 254 | 108 140 | 108 688 | 93 360 | 95 943 | 81 171 | 99 926 | 96 922 | Production |
| | | | | | | | | Auto consommation |
| 200 455 | 211 305 | 212 120 | 192 504 | 207 979 | 189 231 | 219 654 | 205 311 | Gaz de distillation |
| 294 159 | 211 305 | 212 120 | 192 504 | 207 979 | 172 891 | 219 654 | 205 311 | Production |
| | | | | | | | | Auto consommation |
| - | - | - | - | - | - | - | - | Autres produits |
| | | | | | | | | Production |
| | | | | | | | | Auto consommation |

Nota : Les ventes de produits pétroliers des raffineries non-conventionnelles sont incluses dans les tableaux 1 et 2.

Do You Suffer from Information Overload?

The amount of information available to people whose jobs depend on educated decision-making has exploded. The truth is that making decisions with too much information can be even harder than making them with too little!

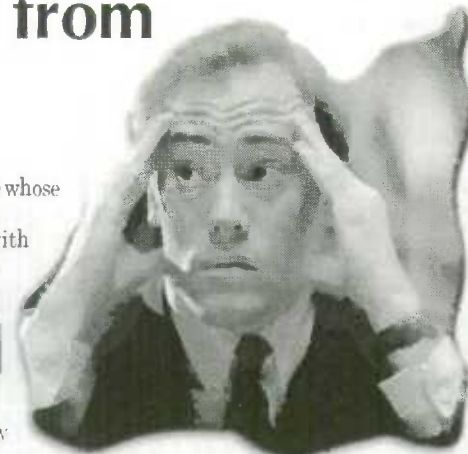

We Have a Cure!

Every Friday, Statistics Canada releases **Infomat**, our highly informative weekly review that sums up our major socio-economic reports, surveys and product releases. In only 10 pages, **Infomat** presents key information in short articles with easy-to-read charts and tables about:

- trade
- transportation
- consumer prices
- GDP
- travel and tourism
- manufacturing
- retailing and wholesaling
- employment
- finance
- and much more

Invest just 10 minutes a week with *Infomat*

When you get information from *Infomat*, it hasn't been manipulated or massaged. It gives you the straight facts—sometimes surprising, always precise and up-to-date! In about 10 minutes, you can gain a precise understanding of the latest social and economic developments in Canada.

Infomat is available every week on the Statistics Canada Web site (Catalogue No. 11-002-XIE) and in paper (Catalogue No. 11-002-XPE). Download it yourself every Friday, or have us send it to you—the choice is yours!

Unzip *Infomat* on line! The Internet version is available for \$109 per year (plus taxes, where applicable) at www.statcan.ca/cgi-bin/downpub/subscribe.cgi?catno=11-002-XIE



Save 20% on a 2-year subscription or 30% on a 3-year subscription

There are 5 easy ways to order the print version of *Infomat* (\$145 per year). In Canada, please add either GST and applicable PST or HST. Shipping charges: no shipping charges for delivery in Canada. For shipments outside Canada, please add \$100.

CALL: 1 800 267-6677 or (613) 951-7277

FAX: 1 877 287-4369 or (613) 951-1584

MAIL: Statistics Canada, Dissemination Division, Circulation Management, 120 Parkdale Avenue, Ottawa, Ontario, K1A 0T6, Canada

E-MAIL: order@statcan.ca

CONTACT: your nearest Statistics Canada Regional Reference Centre at 1 800 263-1136

Vous souffrez d'infobésité?

Aujourd'hui, la quantité d'information offerte aux personnes qui doivent prendre des décisions éclairées dans leur travail est tout simplement phénoménale. Une surabondance d'information peut rendre la prise de décisions encore plus difficile qu'une carence en information!

Nous avons l'antidote!

Le vendredi, Statistique Canada publie **Infomat**, notre bulletin hebdomadaire hautement informatif où sont résumés nos

principaux rapports, enquêtes et produits de données socioéconomiques. En 10 pages seulement, **Infomat** présente de l'information clé dans de courts articles comportant des graphiques et des tableaux faciles à consulter sur :

- le commerce
- le commerce de gros et de détail
- les prix à la consommation
- le PIB
- les voyages et le tourisme
- la fabrication
- le transport
- l'emploi
- la finance
- et plus encore

Investissez 10 minutes de votre temps par semaine avec *Infomat*

L'information que vous procure *Infomat* n'est pas remaniée ou maquillée. On vous donne les faits tels quels, parfois étonnants, mais toujours précis et à jour! En une dizaine de minutes seulement, vous serez en mesure de bien comprendre les changements sociaux et économiques du Canada.

Infomat est accessible chaque semaine sur le site Web de Statistique Canada (n° 11-002-XIF au catalogue) et en version imprimée (n° 11-002-XPF au catalogue). Téléchargez-le vous-même chaque vendredi ou demandez-nous de vous l'expédier. À vous de choisir!

Infomat en direct! Procurez-vous la version Internet pour 109 \$ par année (plus taxes, s'il y a lieu) à www.statcan.ca/cgi-bin/downpub/subscribe.cgi?catno=11-002-XIF



Économisez 20 % sur un abonnement de deux ans et 30 % sur un abonnement de trois ans

Voici cinq moyens faciles de commander la version imprimée d'*Infomat* (145 \$ par année). Au Canada, veuillez ajouter soit la TPS et la TVP en vigueur, soit la TVH. Au Canada, veuillez ajouter soit la TPS et la TVP en vigueur, soit la TVH. Frais de port : aucuns frais pour les envois au Canada. Pour les envois à l'extérieur du Canada, veuillez ajouter 100 \$.

TÉLÉPHONE : 1 800 267-6677 ou (613) 951-7277

TÉLÉCOPIEUR : 1 877 287-4369 ou (613) 951-1584

COURRIER : Statistique Canada, Division de la diffusion, Gestion de la circulation, 120, avenue Parkdale, Ottawa (Ontario), K1A 0T6, Canada

COURRIEL : order@statcan.ca

COMMUNIQUEZ : avec le centre de consultation de Statistique Canada situé dans votre région au 1 800 263-1136

Federal Government Departments and Agencies must include their IS Organization Code and IS Reference Code with all orders.

Bypass information overload with *Infomat* !
Subscribe today.

Visit our Web site: www.statcan.ca



7291M0020150

Les ministères et organismes fédéraux doivent fournir leur code d'organisme RI et leur code de référence RI avec chaque commande.

Remédiez à l'infobésité avec *Infomat* !
Abonnez-vous dès aujourd'hui.

Visitez notre site Web : www.statcan.ca



ORDER FORM

Statistics Canada

TO ORDER:



MAIL



PHONE

1 800 267-6677



FAX

1 877 287-4369

Statistics Canada
Dissemination Division
Circulation Management
120 Parkdale Avenue
Ottawa, Ontario
K1A 0T6 Canada



E-MAIL: order@statcan.ca

(Please print)



1 800 363-7629

Telecommunication Device
for the Hearing Impaired

Company

Department

Attention

Title

Address

City

Province

Postal Code

Phone

Fax

E-mail Address:

Your personal information is protected by the *Privacy Act*.**

METHOD OF PAYMENT:

(Check only one)

Please charge my: VISA Master Card American Express

Card Number

Expiry date

Cardholder (please print)

Signature

Payment enclosed \$ _____
(payable to the Receiver General for Canada)

Purchase Order Number _____
(please enclose)

Authorized Signature

| Catalogue Number | Title | Date of issue(s) or indicate an "S" for subscription(s) | Price (All prices exclude sales tax) | *Shipping Charges (Applicable to shipments sent outside Canada) | Quantity | Total \$ |
|------------------|-------|---|--------------------------------------|---|----------|----------|
| | | | | | | |
| | | | | | | |
| | | | | | | |
| | | | | | | |

| | | |
|---|---|--|
| ▶ *Shipping charges: no shipping charges for delivery in Canada. For shipments to the United States, please add \$6 per issue or item ordered. For shipments to other countries, please add \$10 per issue or item ordered. Annual frequency = 1. Quarterly frequency = 4. Monthly frequency = 12. | SUBTOTAL | |
| ▶ Canadian clients add either 7% GST and applicable PST or HST (GST Registration No. R121491807). | GST (7%) | |
| ▶ Clients outside Canada pay in Canadian dollars drawn on a Canadian bank or pay in equivalent US dollars, converted at the prevailing daily exchange rate, drawn on a US bank. | Applicable PST | |
| ▶ Statistics Canada is FIS-ready. Federal government departments and agencies must include with all orders their IS Organization Code _____ and IS Reference Code _____. | Applicable HST (N.S., N.B., Nfld.) | |
| ▶ ** Statistics Canada will only use your information to complete this sales transaction, deliver your product(s), announce product updates and administer your account. From time to time, we may also offer you other Statistics Canada products and services or ask you to participate in our market research. If you do not wish to be contacted again for promotional purposes <input type="checkbox"/> and/or market research <input type="checkbox"/> , check as appropriate and fax or mail this page to us, call 1 800 700-1033 or e-mail order@statcan.ca . | GRAND TOTAL | |
| PF021050 | | |

THANK YOU FOR YOUR ORDER!



Statistics Canada / Statistique Canada

www.statcan.ca

Canada

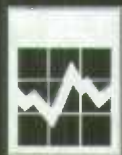

BON DE COMMANDE

Statistique Canada

POUR COMMANDER :



COURRIER



TÉLÉPHONE
1 800 267-6677



TÉLÉCOPIEUR
1 877 287-4369

Statistique Canada
Division de la diffusion
Gestion de la circulation
120, avenue Parkdale
Ottawa (Ontario)
K1A 0T6 Canada



COURRIEL : order@statcan.ca



1 800 363-7629
Appareils de télécommunications
pour les malentendants

(Veuillez écrire en majuscules)

Compagnie

Service

À l'attention de

Fonction

Adresse

Ville

Province

Code postal

Téléphone

Télécopieur

Courriel :

Vos renseignements personnels sont protégés par la Loi sur la protection des renseignements personnels.**

MODALITÉS DE PAIEMENT :

(Cochez une seule case)



Veuillez débitier mon compte



VISA



Master Card



American Express

N° de carte

Date d'expiration

Détenteur de carte (en majuscule s.v.p.)

Signature



Paiement inclus \$

(à l'ordre du Receveur général du Canada)



N° du bon de commande

(veuillez joindre le bon)

Signature de la personne autorisée

| Numéro au catalogue | Titre | Édition(s) demandée(s) ou inscrire « A » pour les abonnements | Prix (Les prix n'incluent pas la taxe de vente) | *Frais de port (Pour les envois à l'extérieur du Canada) | Quantité | Total \$ |
|---|-------|---|---|--|---|----------|
| | | | | | | |
| | | | | | | |
| | | | | | | |
| | | | | | | |
| <p>▶ *Frais de port : aucuns frais pour les envois au Canada. Pour les envois à destination des États-Unis, veuillez ajouter 6 \$ pour chaque numéro ou article commandé. Pour les envois à destination des autres pays, veuillez ajouter 10 \$ pour chaque numéro ou article commandé. Fréquence des parutions : publication annuelle = 1; publication trimestrielle = 4; publication mensuelle = 12.</p> | | | | | TOTAL | |
| <p>▶ Les clients canadiens ajoutent soit la TPS de 7 % et la TVP en vigueur, soit la TVH (TPS numéro R121491807).</p> | | | | | TPS (7 %) | |
| <p>▶ Les clients de l'étranger paient en dollars canadiens tirés sur une banque canadienne ou en dollars US tirés sur une banque américaine selon le taux de change quotidien en vigueur.</p> | | | | | TVP en vigueur | |
| <p>▶ Statistique Canada utilise la SIF. Les ministères et les organismes du gouvernement fédéral doivent indiquer sur toutes les commandes leur code d'organisme RI _____ et leur code de référence RI _____</p> | | | | | TVH en vigueur (N.-É., N.-B., T.-N.) | |
| <p>▶ ** Statistique Canada utilisera les renseignements qui vous concernent seulement pour effectuer la présente transaction, livrer votre (vos) produit(s), annoncer les mises à jour de ce(s) produit(s) et gérer votre compte. Nous pourrions de temps à autre vous informer au sujet d'autres produits et services de Statistique Canada ou vous demander de participer à nos études de marché. Si vous ne voulez pas qu'on communique avec vous de nouveau pour des promotions ou des études de marché, cochez la case correspondante et faites-nous parvenir cette page par télécopieur ou par la poste, téléphonez-nous au 1 800 700-1033 ou envoyez un courriel à order@statcan.ca.</p> | | | | | TOTAL GÉNÉRAL | |
| PF021050 | | | | | | |

MERCI DE VOTRE COMMANDE!



Statistique Canada
Statistics Canada

www.statcan.ca

Canada

canada year book 2001

annuaire du canada 2001

READING, DISCOVERY
AND EXPLORATION...

QUAND PLAISIR DE LIRE
RIME AVEC DÉCOUVRIR!

... a terrific combination!

Canada Year Book 2001 is a meticulously detailed, invitingly readable reference that is nothing less than a stunning depiction of today's Canada, packed with information about the nation, its people, its economy and its environment.

Explore Canada—one page at a time!

Canada Year Book 2001 is a fact-filled and entertaining collection of data, stories and essays plus a gallery of intriguing photographs. Flip through the pages of this impressive book and you will feel as though Canada is at your fingertips.

Need timely, accurate information about Canada?

Canada Year Book 2001 should be your first choice. From settling a friendly argument to completing a research report, the potential uses of this book are vast. It's the essential reference for parents, executives, teachers, librarians, writers, researchers, journalists, students, visitors to Canada PLUS public administrators, special interest groups, associations, and more.

Place your order NOW!

Canada Year Book 2001 (Cat. No. 11-402-XPE): \$65

CALL toll-free | 800 267-6677

FAX toll-free | 877 287-4369

MAIL to:

Statistics Canada, Dissemination Division, Circulation Management,
120 Parkdale Avenue, Ottawa, Ontario, K1A 0T6, Canada

E-MAIL order@statcan.ca

CONTACT your nearest Statistics Canada Regional Reference Centre at | 800 263-1136.

In Canada, please add **either** GST and applicable PST **or** HST. No shipping charges for delivery in Canada. For shipments to the United States, please add \$6 per book ordered. For shipments to other countries, please add \$10 per book ordered. Federal government clients must indicate their IS Organization Code and IS Reference Code on all orders.

Visit our Web site at: www.statcan.ca

Discover a sweeping chronicle of
Canada from coast to coast!

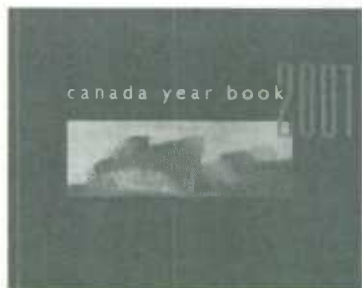
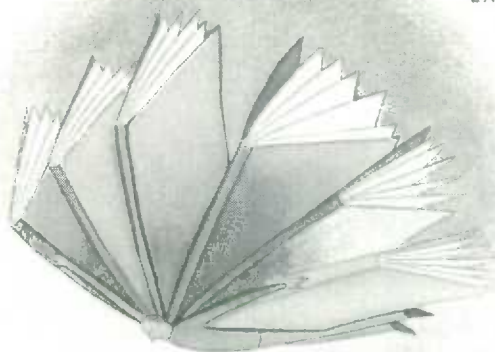

L'Annuaire du Canada 2001 est attrayant, méticuleusement détaillé et agréable à lire. C'est une représentation percutante du Canada d'aujourd'hui regorgeant d'information sur l'État qui le dirige, ses habitants, son économie et son environnement.

Parcourez le Canada — une page à la fois!

L'Annuaire du Canada 2001 saura vous divertir. Ses récits et ses articles parsemés de faits et de données sont agrémentés de photographies incomparables. Feuilletter cet ouvrage impressionnant, c'est comme avoir le Canada au creux de la main.

Vous avez besoin d'information actuelle et précise sur le Canada?

Vous devriez faire de l'Annuaire du Canada 2001 votre premier choix. Cet ouvrage se prête à une foule d'usages, qu'il s'agisse de régler un débat

amicale ou de terminer un rapport de recherche. C'est un outil de référence essentiel pour les parents, les cadres supérieurs, les enseignants, les bibliothécaires, les rédacteurs, les chercheurs, les journalistes, les élèves, les visiteurs au Canada PLUS... les membres d'administrations publiques, de groupes d'intérêts, d'associations et plusieurs autres.

Commandez AUJOURD'HUI!

Annuaire du Canada 2001 (n° 11-402-XPF au catalogue) : 65 \$

TÉLÉPHONEZ sans frais au | 800 267-6677

TÉLÉCOPIEZ sans frais au | 877 287-4369

POSTEZ à :

Statistique Canada, Division de la diffusion, Gestion de la circulation,
120, avenue Parkdale, Ottawa (Ontario), K1A 0T6, Canada

Envoyez un message par **COURRIEL** à order@statcan.ca

COMMUNIQUEZ avec le centre de consultation régional de Statistique Canada le plus près au | 800 263-1136.

Au Canada, veuillez ajouter **soit** la TPS et la TVP en vigueur, **soit** la TVH. Aucuns frais pour les envois au Canada. Pour les envois à destination des États-Unis, veuillez ajouter 6 \$ par livre commandé. Pour les envois à destination des autres pays, veuillez ajouter 10 \$ par livre commandé. Les ministères et les organismes du gouvernement fédéral doivent indiquer sur toutes les commandes leur code d'organisme RI et leur code de référence RI.

Visitez notre site Web à : www.statcan.ca

Découvrez la majestueuse épopée
du Canada d'un océan à l'autre.



1010635205

Add to your favorites

Ajoutez à vos favoris

STATISTICS CANADA'S ONLINE CATALOGUE OF PRODUCTS AND SERVICES

LE CATALOGUE EN LIGNE DES PRODUITS ET SERVICES DE STATISTIQUE CANADA

Whether you're looking for information about the census, health data or recent economic news, Statistics Canada's *Online Catalogue of Products and Services* has the answer to your questions!

Access a variety of data through an **efficient** and **up-to-date** search tool, for work, analyses or personal use.

A NO NONSENSE SEARCH

Search the *Catalogue* through keywords, expressions, titles, subjects and more!

A thesaurus is available to make your search **easier** and **save you time**.

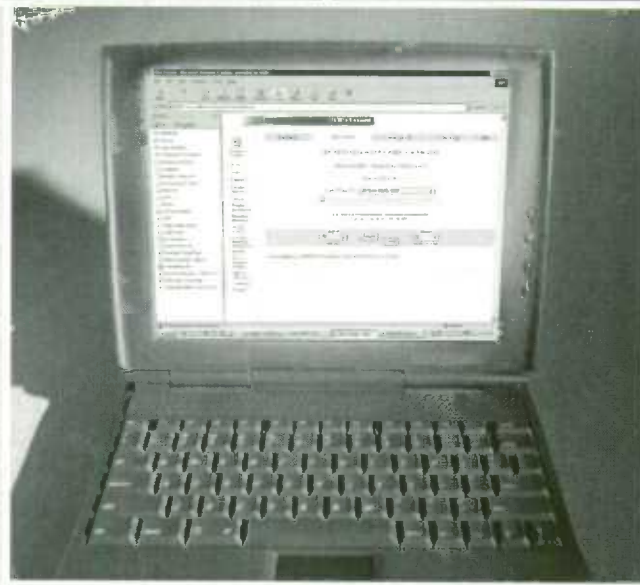

Que vous soyez à la recherche d'information sur le recensement, de données sur la santé ou encore de nouvelles économiques récentes, le *Catalogue en ligne des produits et services* de Statistique Canada a la réponse à vos questions!

Cet outil de recherche **efficace** et **à jour** vous permettra d'accéder à une variété de données pour vos travaux, vos analyses ou tout simplement pour votre information personnelle.

CHERCHER SANS VOUS CASSER LA TÊTE

Le *Catalogue* vous permet d'effectuer une recherche par mots-clés, expressions, titres, sujets et bien plus encore!

Un thésaurus est mis à votre

disposition pour **faciliter** votre recherche et **économiser du temps**.

RESULTS THAT MEET YOUR EXPECTATIONS!

Access a wide variety of products and services in hard copy or electronic format:

- articles
- publications
- research documents
- and more!
- surveys
- CD-ROM
- customized aggregated data

The information summary of your search results will guide you towards the product or service you require. All the information you need at your fingertips!

Click your way to an extensive source of information and **see for yourself what this online catalogue has to offer!**

DES RÉSULTATS À LA HAUTEUR DE VOS ATTENTES!

Accédez à une gamme de produits et services en version papier ou électronique :

- articles
- publications
- et plus encore!
- enquêtes
- CD-ROM
- documents de recherche
- données agrégées personnalisées

La liste des résultats vous présente un résumé de l'information pertinente à votre recherche, ainsi que la façon dont vous pouvez vous procurer le produit ou service désiré. Bref, tous les renseignements dont vous avez besoin à portée de la main!

D'un seul clic de souris, accédez dès maintenant à cette vaste source d'information et **voyez vous-même ce que ce catalogue en ligne peut vous offrir!**

A link to electronic publications directly downloadable from the Internet!

Le lien à des publications électroniques téléchargeables directement sur l'Internet.

www.statcan.ca