

# Loi sur les déclarations des personnes morales

**2015**

Date de diffusion : le 4 juillet 2017



---

## Comment obtenir d'autres renseignements

Pour toute demande de renseignements au sujet de ce produit ou sur l'ensemble des données et des services de Statistique Canada, visiter notre site Web à [www.statcan.gc.ca](http://www.statcan.gc.ca).

Vous pouvez également communiquer avec nous par :

**Courriel** à [STATCAN.infostats-infostats.STATCAN@canada.ca](mailto:STATCAN.infostats-infostats.STATCAN@canada.ca)

**Téléphone** entre 8 h 30 et 16 h 30 du lundi au vendredi aux numéros suivants :

- |   |                |
|---|----------------|
| • Service de renseignements statistiques                                    | 1-800-263-1136 |
| • Service national d'appareils de télécommunications pour les malentendants | 1-800-363-7629 |
| • Télécopieur   | 1-514-283-9350 |

**Programme des services de dépôt**

- |                             |                |
|-----------------------------|----------------|
| • Service de renseignements | 1-800-635-7943 |
| • Télécopieur               | 1-800-565-7757 |

## Normes de service à la clientèle

Statistique Canada s'engage à fournir à ses clients des services rapides, fiables et courtois. À cet égard, notre organisme s'est doté de normes de service à la clientèle que les employés observent. Pour obtenir une copie de ces normes de service, veuillez communiquer avec Statistique Canada au numéro sans frais 1-800-263-1136. Les normes de service sont aussi publiées sur le site [www.statcan.gc.ca](http://www.statcan.gc.ca) sous « Contactez-nous » > « Normes de service à la clientèle ».

## Note de reconnaissance

Le succès du système statistique du Canada repose sur un partenariat bien établi entre Statistique Canada et la population du Canada, les entreprises, les administrations et les autres organismes. Sans cette collaboration et cette bonne volonté, il serait impossible de produire des statistiques exactes et actuelles.

## Signes conventionnels dans les tableaux

Les signes conventionnels suivants sont employés dans les publications de Statistique Canada :

- . indisponible pour toute période de référence
- .. indisponible pour une période de référence précise
- ... n'ayant pas lieu de figurer
- 0 zéro absolu ou valeur arrondie à zéro
- 0<sup>s</sup> valeur arrondie à 0 (zéro) là où il y a une distinction importante entre le zéro absolu et la valeur arrondie
- <sup>p</sup> provisoire
- <sup>r</sup> révisé
- x confidentiel en vertu des dispositions de la *Loi sur la statistique*
- <sup>E</sup> à utiliser avec prudence
- F trop peu fiable pour être publié
- \* valeur significativement différente de l'estimation pour la catégorie de référence ( $p < 0,05$ )

Publication autorisée par le ministre responsable de Statistique Canada

© Ministre de l'Industrie, 2017

Tous droits réservés. L'utilisation de la présente publication est assujettie aux modalités de l'[entente de licence ouverte](#) de Statistique Canada.

Une [version HTML](#) est aussi disponible.

*This publication is also available in English.*

---

## Table des matières

|   |           |
|---|-----------|
| <b>Introduction</b> .....   | <b>5</b>  |
| <b>Faits saillants</b> .....  | <b>6</b>  |
| <b>Analyse</b> .....  | <b>7</b>  |
| Toutes les branches d'activité.....   | 7         |
| Branches d'activité non financières.....  | 9         |
| Branches d'activité financières et assurances.....  | 11        |
| Branches d'activité particulières.....  | 13        |
| Contrôle étranger selon le pays.....  | 16        |
| <b>Tableaux statistiques</b> .....  | <b>17</b> |
| Tableau 1 Agriculture, foresterie, pêche et chasse.....   | 17        |
| Tableau 2 Extraction de pétrole et de gaz et activités de soutien.....  | 19        |
| Tableau 3 Extraction minière et exploitation en carrière (sauf l'extraction de pétrole et de gaz).....                        | 21        |
| Tableau 4 Services publics.....   | 23        |
| Tableau 5 Construction.....   | 25        |
| Tableau 6 Fabrication.....  | 27        |
| Tableau 7 Commerce de gros.....   | 29        |
| Tableau 8 Commerce de détail.....   | 31        |
| Tableau 9 Transport et entreposage.....   | 33        |
| Tableau 10 Industrie de l'information et industrie culturelle.....  | 35        |
| Tableau 11 Intermédiation financière non faite par le biais de dépôts.....  | 37        |
| Tableau 12 Sociétés d'assurance et activités connexes.....  | 39        |
| Tableau 13 Autres industries financières.....   | 41        |
| Tableau 14 Intermédiation financière par le biais de dépôts.....  | 43        |
| Tableau 15 Services immobiliers et services de location et de location à bail.....  | 45        |
| Tableau 16 Services professionnels, scientifiques et techniques.....  | 47        |
| Tableau 17 Services administratifs, services de soutien, services de gestion des déchets<br>et services d'assainissement..... | 49        |
| Tableau 18 Services d'enseignement, soins de santé et assistance sociale.....   | 51        |
| Tableau 19 Arts, spectacles et loisirs.....   | 53        |
| Tableau 20 Services d'hébergement et de restauration.....   | 55        |
| Tableau 21 Réparation, entretien et services personnels.....  | 57        |
| Tableau 22 Total des branches d'activité financières et assurances.....   | 59        |
| Tableau 23 Total des branches d'activité non financières.....   | 61        |
| Tableau 24 Total, toutes les branches d'activité.....   | 63        |
| Tableau 25 Total des branches d'activité financières et assurances (selon le pays de<br>contrôle particulier).....            | 65        |

|  |           |
|--|-----------|
| Tableau 26 Total des branches d'activité non financières (selon le pays de contrôle particulier) ..... | 67        |
| Tableau 27 Total de toutes les branches d'activité (selon le pays de contrôle particulier).....        | 69        |
| <b>Qualité des données, concepts et méthodologie</b> .....   | <b>71</b> |
| Concepts et indicateurs .....  | 71        |
| <b>Changement ayant une incidence sur la comparabilité historique des données</b> .....                | <b>76</b> |
| <b>Produits connexes</b> .....   | <b>78</b> |

## Introduction

Sous l'autorité du ministre de l'Innovation, des Sciences et du Développement économique, Statistique Canada applique la *Loi sur les déclarations des personnes morales*, laquelle requiert la collecte d'information sur la situation financière et la propriété des sociétés exerçant des activités au Canada. Cette information sert à évaluer l'étendue du contrôle de l'économie des sociétés canadiennes par des non-résidents.

En vertu de la *Loi sur les déclarations des personnes morales*, un rapport résumant l'étendue du contrôle étranger dans l'économie canadienne doit être présenté chaque année au Parlement. Le présent document constitue le rapport de l'année de référence 2015.

Trois composantes sont utilisées dans le rapport pour mesurer le contrôle étranger : l'actif, les revenus d'exploitation et les bénéfices d'exploitation.

- Les mesures du contrôle étranger basées sur l'actif offrent une perspective à plus long terme. L'actif est un élément de stock qui reflète les décisions économiques et les conditions du marché dont l'évolution est plus lente au fil du temps.
- Les mesures basées sur les revenus, par ailleurs, correspondent à un élément de flux et sont étroitement liées au cycle commercial. Les revenus ont tendance à refléter la situation actuelle des entreprises et, de ce fait, ils sont plus instables que les mesures basées sur l'actif.
- Les bénéfices constituent une mesure de la santé financière et du bien-être d'une économie et peuvent être utilisés pour évaluer le rendement et la durabilité de cette dernière.

Les présentes statistiques sont compilées à partir de données sur l'entreprise. Une entreprise peut être soit une société unique, soit un regroupement de sociétés sous une même propriété et/ou un même contrôle pour lequel des états financiers consolidés sont produits.

Le rapport porte sur toutes les entreprises constituées en société au Canada, y compris les entreprises publiques fédérales et provinciales, excluant les entreprises classées selon le Système de classification des industries de l'Amérique du Nord (SCIAN) sous Gestion de sociétés et d'entreprises (SCIAN 55), Organismes religieux (SCIAN 8131), Organisations politiques (SCIAN 81394), Administrations publiques (SCIAN 91) et Fonds et autres instruments financiers (SCIAN 526). Les entreprises publiques sont des entreprises du secteur public qui se livrent à des activités commerciales.

L'analyse de l'ensemble des industries est basée sur 21 groupes d'industries qui ont été définis selon le SCIAN.

## Faits saillants

- La part de l'actif, des revenus d'exploitation et des bénéfices d'exploitation détenue par des entreprises sous contrôle étranger a diminué entre 2014 et 2015. La part de l'actif sous contrôle étranger a diminué pour passer de 18,0 % à 17,2 %, tandis que la part des revenus d'exploitation a baissé pour passer de 28,7 % à 27,7 %. La part des bénéfices d'exploitation sous contrôle étranger a également diminué, passant de 20,0 % à 16,2 %.
- La part de l'actif et des revenus détenue par des entreprises sous contrôle étranger est demeurée relativement stable pendant la période de dix ans qui a pris fin en 2015. La part de l'actif a varié entre un sommet de 21,6 % et un creux de 17,2 %. La part des revenus s'est maintenue entre 27,7 % et 30,1 %. La part des bénéfices sous contrôle étranger a fluctué davantage au cours de cette période, variant entre 16,2 % et 27,2 %.
- Dans les branches d'activité non financières, la part de l'actif sous contrôle étranger se situait à 25,9 % en 2015, en légère hausse par rapport à celle de 25,5 % enregistrée en 2014. La part des revenus d'exploitation sous contrôle étranger a diminué légèrement pour se fixer à 29,2 %, comparativement à 29,9 % l'année précédente. La part des bénéfices d'exploitation sous contrôle étranger a également diminué pour s'établir à 18,6 %, en baisse par rapport à la part de 23,2 % enregistrée l'année précédente, en 2014.
- Le commerce de gros, la fabrication et l'extraction de pétrole et de gaz sont les industries non financières qui ont représenté la plus grande part du contrôle étranger, mesurée en proportion des actifs. La part de l'actif sous contrôle étranger était de 50,4 % pour le commerce de gros, de 49,6 % pour la fabrication et de 44,3 % pour l'extraction de pétrole et de gaz en 2015.
- En 2015, les fabricants sous contrôle étranger des États-Unis, de l'Union européenne et des autres pays étrangers détenaient, respectivement, 53,8 %, 30,3 % et 15,9 % des actifs manufacturiers sous contrôle étranger au Canada.
- Dans le secteur canadien de l'extraction de pétrole et de gaz et des activités de soutien, les entreprises des États-Unis (39,0 %) et des autres pays étrangers (36,7 %) détenaient toujours les plus grandes parts des actifs sous contrôle étranger, suivies des entreprises de l'Union européenne (24,3 %).
- Dans les branches d'activité des finances et des assurances, la part de l'actif sous contrôle étranger a affiché une baisse, passant de 12,0 % à 10,5 %, tandis que la part des revenus est passée de 17,3 % à 14,7 %. La part des bénéfices sous contrôle étranger a aussi diminué, passant de 12,5 % à 11,7 %. Le secteur de l'intermédiation financière non faite par l'intermédiaire de dépôts comportait la part la plus élevée des entreprises sous contrôle étranger au sein des branches d'activité des finances et des assurances avec une part des actifs de 48,2 %.
- Les entreprises des États-Unis, du Royaume-Uni, des Pays-Bas, de la France, de l'Allemagne et du Japon détenaient 78,4 % de l'actif sous contrôle étranger au Canada en 2015. Les entreprises sous contrôle américain ont continué à détenir les parts les plus importantes globalement, ces dernières représentant 50,2 % de tous les actifs sous contrôle étranger, 55,7 % des revenus et 67,1 % des bénéfices.

## Analyse

### Toutes les branches d'activité

En 2015, les entreprises en exploitation au Canada détenaient des actifs de 11,5 billions de dollars, ont généré des revenus d'exploitation de 3,9 billions de dollars et ont réalisé des bénéfices d'exploitation de 358,6 milliards de dollars. Les actifs ont augmenté de 6,7 %, les revenus d'exploitation ont diminué de 1,0 % et les bénéfices d'exploitation ont diminué de 5,8 % par rapport aux niveaux de 2014.

En 2015, la valeur de l'actif détenu par des entreprises sous contrôle canadien et des entreprises sous contrôle étranger a augmenté, de 7,8 % et de 2,0 %, respectivement. Les entreprises sous contrôle étranger représentaient 17,2 % des actifs en 2015, en légère baisse par rapport à 18,0 % en 2014. Il s'agissait de la huitième année consécutive où la part de l'actif sous contrôle étranger a diminué.

La croissance des revenus sous contrôle étranger a diminué de 4,2 % en 2015. Les revenus sous contrôle canadien sont demeurés inchangés. La part des revenus sous contrôle étranger en 2015 était de 27,7 %, en baisse comparativement à celle de 28,7 % mesurée en 2014.

Les bénéfices d'exploitation sous contrôle canadien ont diminué de 1,4 % en 2015 et ceux sous contrôle étranger ont reculé de 23,6 %. La part des bénéfices sous contrôle étranger en 2015 a baissé pour s'établir à 16,2 %.

La part de l'actif et des revenus détenue par des entreprises sous contrôle étranger est demeurée relativement stable pendant la période de dix ans qui a pris fin en 2015. La part de l'actif a varié entre un sommet de 21,6 % et un bas de 17,2 %. La part des revenus s'est maintenue entre 27,7 % et 30,1 %. La part des bénéfices sous contrôle étranger a fluctué davantage au cours de cette période, variant entre 16,2 % et 27,2 %.

**Tableau A1**

**Actifs, revenus d'exploitation et bénéfices d'exploitation selon le type de contrôle, 2013 à 2015 — Toutes les branches d'activité**

|                               | 2013                 | 2014   | 2015   | 2013 à 2014               | 2014 à 2015 |
|-------------------------------|----------------------|--------|--------|---------------------------|-------------|
|                               | milliards de dollars |        |        | changement en pourcentage |             |
| <b>Total</b>                  |                      |        |        |                           |             |
| Actifs                        | 10 139               | 10 805 | 11 535 | 6,6                       | 6,7         |
| Revenus d'exploitation        | 3 696                | 3 901  | 3 860  | 5,5                       | -1,0        |
| Bénéfices d'exploitation      | 362                  | 381    | 359    | 5,1                       | -5,8        |
| <b>Sous contrôle canadien</b> |                      |        |        |                           |             |
| Actifs                        | 8 284                | 8 856  | 9 546  | 6,9                       | 7,8         |
| Revenus d'exploitation        | 2 620                | 2 783  | 2 789  | 6,2                       | 0,2         |
| Bénéfices d'exploitation      | 290                  | 305    | 300    | 5,2                       | -1,4        |
| <b>Sous contrôle étranger</b> |                      |        |        |                           |             |
| Actifs                        | 1 854                | 1 949  | 1 989  | 5,1                       | 2,0         |
| Revenus d'exploitation        | 1 075                | 1 118  | 1 071  | 4,0                       | -4,2        |
| Bénéfices d'exploitation      | 73                   | 76     | 58     | 4,8                       | -23,6       |

**Tableau A2**

**Parts sous contrôle étranger des actifs, des revenus d'exploitation et des bénéfices d'exploitation, 2013 à 2015 — Toutes les branches d'activité**

|                          | 2013 | 2014 | 2015 |
|--------------------------|------|------|------|
| Actifs                   | 18,3 | 18,0 | 17,2 |
| Revenus d'exploitation   | 29,1 | 28,7 | 27,7 |
| Bénéfices d'exploitation | 20,1 | 20,0 | 16,2 |

**Graphique 1**  
**Part sous contrôle étranger des actifs, des revenus d'exploitation et des bénéfices d'exploitation, 2006 à 2015 - Toutes les branches d'activité**

pourcentage

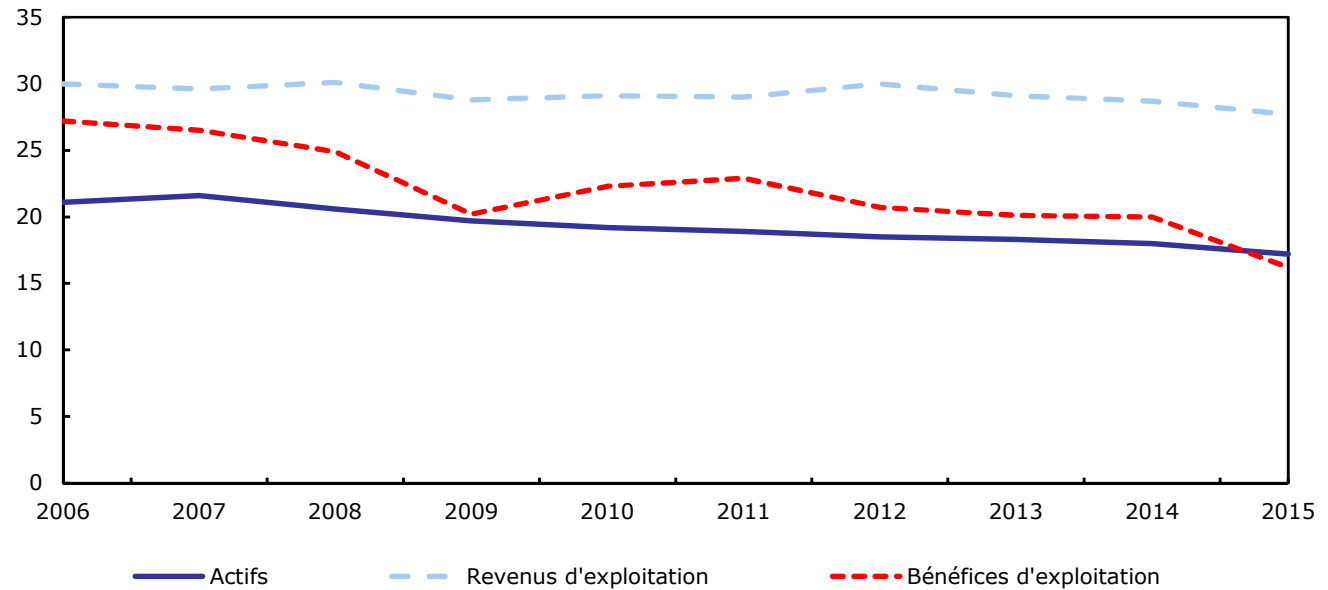

**Graphique 2**  
**Variation des actifs, des revenus d'exploitation et des bénéfices d'exploitation sous contrôle étranger, selon la branche d'activité, 2014 à 2015**

millions de dollars

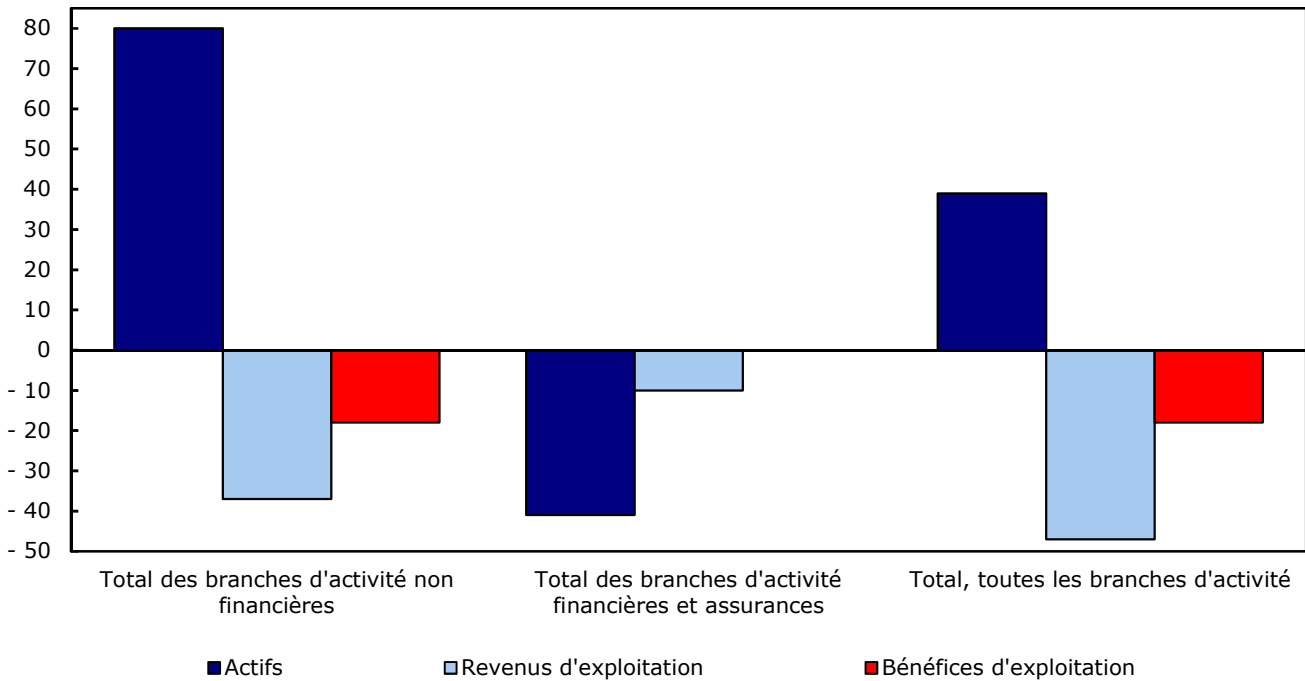



## Branches d'activité non financières

En 2015, les entreprises du secteur non financier détenaient des actifs de 5,1 billions de dollars, ont généré des revenus de 3,5 billions de dollars et ont réalisé des bénéfices de 235,1 milliards de dollars. Les branches d'activité non financières représentaient moins de la moitié (43,8 %) des actifs de toutes les branches d'activité au Canada, mais ont généré 89,6 % des revenus et 65,6 % des bénéfices.

En 2015, les actifs détenus par les entreprises sous contrôle canadien ont augmenté de 3,9 %, tandis que ceux des entreprises sous contrôle étranger ont augmenté de 6,5 %. Par conséquent, la part de l'actif sous contrôle étranger s'est établie à 25,9 %, en légère hausse par rapport à celle de 25,5 % enregistrée l'année précédente.

Le total des revenus d'exploitation a diminué en 2015, alors que les revenus des entreprises sous contrôle canadien et des entreprises sous contrôle étranger ont reculé de 0,3 % et de 3,5 %, respectivement. La part des revenus d'exploitation sous contrôle étranger a diminué légèrement pour se fixer à 29,2 %, comparativement à 29,9 % l'année précédente.

Les bénéfices d'exploitation ont diminué de 12,4 % en 2015. Les bénéfices des industries non financières sous contrôle canadien et étranger ont diminué de 7,2 % et de 29,7 %, respectivement. La part des bénéfices d'exploitation sous contrôle étranger a baissé pour s'établir à 18,6 %, en baisse par rapport à la part de 23,2 % enregistrée en 2014.

Le commerce de gros, la fabrication et l'extraction de pétrole et de gaz sont les industries non financières qui ont représenté la plus grande part du contrôle étranger, mesurée en proportion des actifs. La part de l'actif sous contrôle étranger était de 50,4 % pour le commerce de gros, de 49,6 % pour la fabrication et de 44,3 % pour l'extraction de pétrole et de gaz en 2015.

**Tableau A3**

**Actifs, revenus d'exploitation et bénéfices d'exploitation selon le type de contrôle, 2013 à 2015 — Branches d'activité non financières**

|                               | 2013                 | 2014  | 2015  | 2013 à 2014               | 2014 à 2015 |
|-------------------------------|----------------------|-------|-------|---------------------------|-------------|
|                               | milliards de dollars |       |       | changement en pourcentage |             |
| <b>Total</b>                  |                      |       |       |                           |             |
| Actifs                        | 4 561                | 4 830 | 5 051 | 5,9                       | 4,6         |
| Revenus d'exploitation        | 3 336                | 3 502 | 3 459 | 5,0                       | -1,2        |
| Bénéfices d'exploitation      | 246                  | 268   | 235   | 9,2                       | -12,4       |
| <b>Sous contrôle canadien</b> |                      |       |       |                           |             |
| Actifs                        | 3 388                | 3 600 | 3 741 | 6,3                       | 3,9         |
| Revenus d'exploitation        | 2 324                | 2 453 | 2 447 | 5,6                       | -0,3        |
| Bénéfices d'exploitation      | 188                  | 206   | 191   | 9,4                       | -7,2        |
| <b>Sous contrôle étranger</b> |                      |       |       |                           |             |
| Actifs                        | 1 173                | 1 230 | 1 310 | 4,9                       | 6,5         |
| Revenus d'exploitation        | 1 012                | 1 049 | 1 012 | 3,7                       | -3,5        |
| Bénéfices d'exploitation      | 57                   | 62    | 44    | 8,4                       | -29,7       |

**Tableau A4**

**Parts sous contrôle étranger des actifs, des revenus d'exploitation et des bénéfices d'exploitation, 2013 à 2015 — Branches d'activité non financières**

|                          | 2013 | 2014 | 2015 |
|--------------------------|------|------|------|
| Actifs                   | 25,7 | 25,5 | 25,9 |
| Revenus d'exploitation   | 30,3 | 29,9 | 29,2 |
| Bénéfices d'exploitation | 23,3 | 23,2 | 18,6 |

**Graphique 3**  
**Variation annuelle des actifs selon le type de contrôle, 2011 à 2015 – Branches d'activité non financières**

pourcentage

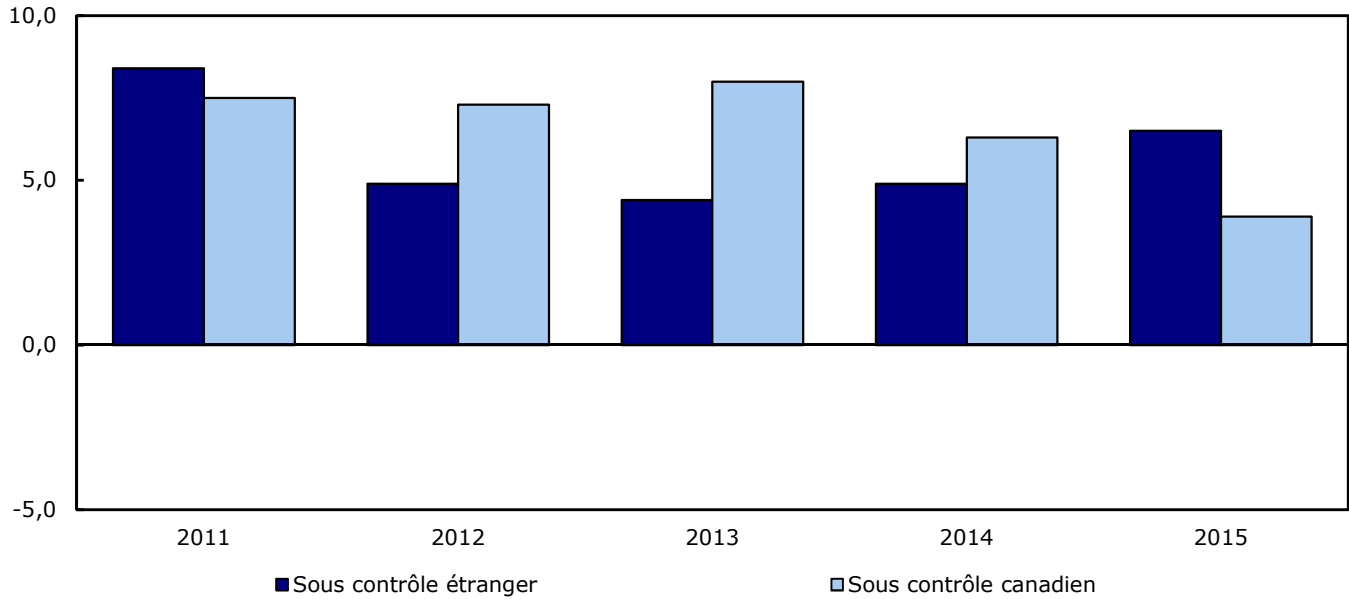

**Graphique 4**  
**Variation annuelle des revenus d'exploitation selon le type de contrôle, 2011 à 2015 - Branches d'activité non financières**

pourcentage

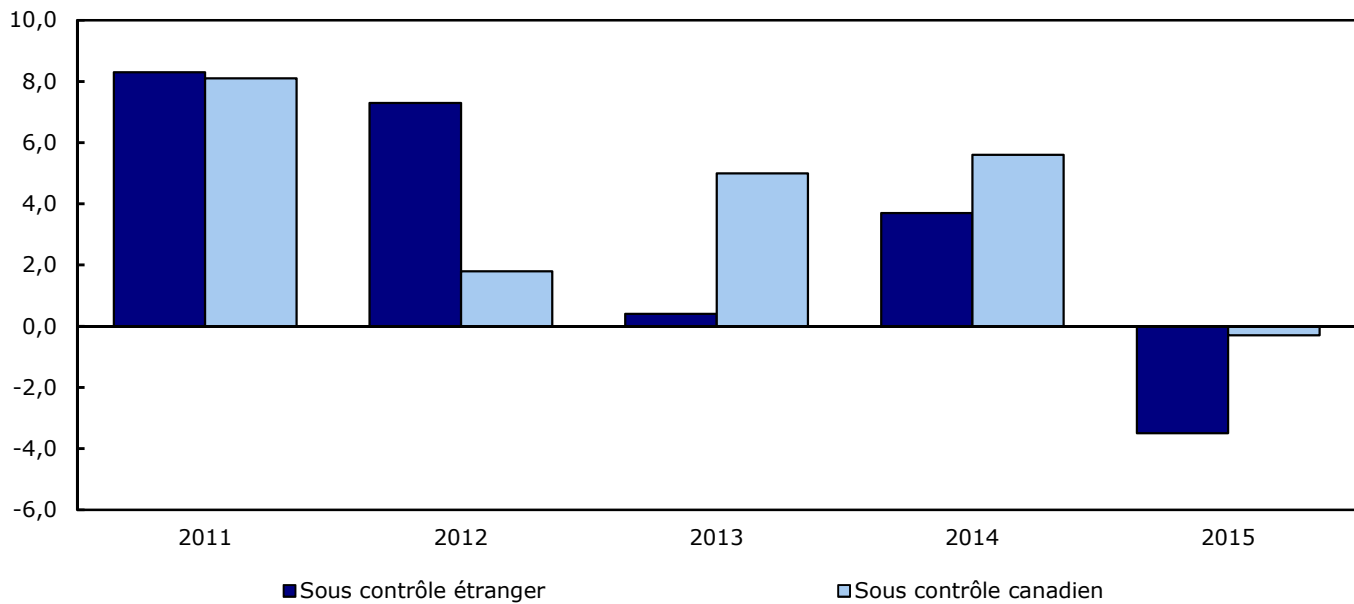

## Branches d'activité financières et assurances

En 2015, les entreprises du secteur financier détenaient des actifs de 6,5 billions de dollars, ont généré des revenus de 401,3 milliards de dollars et ont réalisé des bénéfices de 123,5 milliards de dollars. Ces chiffres représentaient respectivement 56,2 %, 10,4 % et 34,4 % du total des actifs, des revenus et des bénéfices. Les entreprises financières sous contrôle canadien ont affiché une hausse de leurs actifs, de leurs revenus et de leurs bénéfices en 2015. Les entreprises financières sous contrôle étranger ont affiché une baisse de leurs actifs et de leurs revenus, mais une hausse de leurs bénéfices en 2015.

Les entreprises financières sous contrôle canadien ont déclaré une croissance de 10,4 % de leurs actifs en 2015, tandis que les entreprises financières sous contrôle étranger ont indiqué une baisse de 5,6 %. La part de l'actif sous contrôle étranger a baissé à 10,5 % par rapport à 12,0 % l'année précédente.

Les revenus des entreprises sous contrôle canadien ont augmenté de 3,8 % en 2015, tandis que les entreprises sous contrôle étranger ont déclaré une baisse de 14,7 %. La part des revenus sous contrôle étranger a diminué pour atteindre 14,7 % comparativement à 17,3 % l'année précédente.

Les bénéfices d'exploitation des entreprises sous contrôle canadien et sous contrôle étranger dans le secteur financier ont augmenté de 10,9 % et de 3,3 %, respectivement en 2015. La part des bénéfices d'exploitation sous contrôle étranger s'est établie à 11,7 %, en baisse par rapport à la part de 12,5 % enregistrée l'année précédente.

Les entreprises sous contrôle étranger ont perdu des parts d'actif, de revenus et de bénéfices dans le secteur financier canadien pendant neuf années consécutives. Parmi l'ensemble des branches d'activité financières, celle des entreprises d'intermédiation financière non faite par le biais de dépôts était par le passé et est encore maintenant celle qui comporte le niveau de contrôle étranger le plus élevé.

**Tableau A5**

### Actifs, revenus d'exploitation et bénéfices d'exploitation selon le type de contrôle, 2013 à 2015 — Branches d'activité financières et assurances

|                               | 2013                 | 2014  | 2015  | 2013 à 2014               | 2014 à 2015 |
|-------------------------------|----------------------|-------|-------|---------------------------|-------------|
|                               | milliards de dollars |       |       | changement en pourcentage |             |
| <b>Total</b>                  |                      |       |       |                           |             |
| Actifs                        | 5 578                | 5 975 | 6 484 | 7,1                       | 8,5         |
| Revenus d'exploitation        | 360                  | 399   | 401   | 10,7                      | 0,6         |
| Bénéfices d'exploitation      | 116                  | 112   | 124   | -3,5                      | 9,9         |
| <b>Sous contrôle canadien</b> |                      |       |       |                           |             |
| Actifs                        | 4 896                | 5 256 | 5 805 | 7,3                       | 10,4        |
| Revenus d'exploitation        | 297                  | 330   | 342   | 11,2                      | 3,8         |
| Bénéfices d'exploitation      | 101                  | 98    | 109   | -2,7                      | 10,9        |
| <b>Sous contrôle étranger</b> |                      |       |       |                           |             |
| Actifs                        | 682                  | 719   | 678   | 5,5                       | -5,6        |
| Revenus d'exploitation        | 64                   | 69    | 59    | 8,5                       | -14,7       |
| Bénéfices d'exploitation      | 15                   | 14    | 14    | -8,7                      | 3,3         |

**Note :** Le changement en pourcentage est calculée en milliers de dollars.

**Tableau A6**

### Parts sous contrôle étranger des actifs, des revenus d'exploitation et des bénéfices d'exploitation, 2013 à 2015 — Branches d'activité financières et assurances

|                          | 2013 | 2014 | 2015 |
|--------------------------|------|------|------|
| Actifs                   | 12,2 | 12,0 | 10,5 |
| Revenus d'exploitation   | 17,7 | 17,3 | 14,7 |
| Bénéfices d'exploitation | 13,2 | 12,5 | 11,7 |

**Graphique 5**  
**Variation annuelle des actifs selon le contrôle, 2011 à 2015 - Branches d'activité financières et assurances**

pourcentage

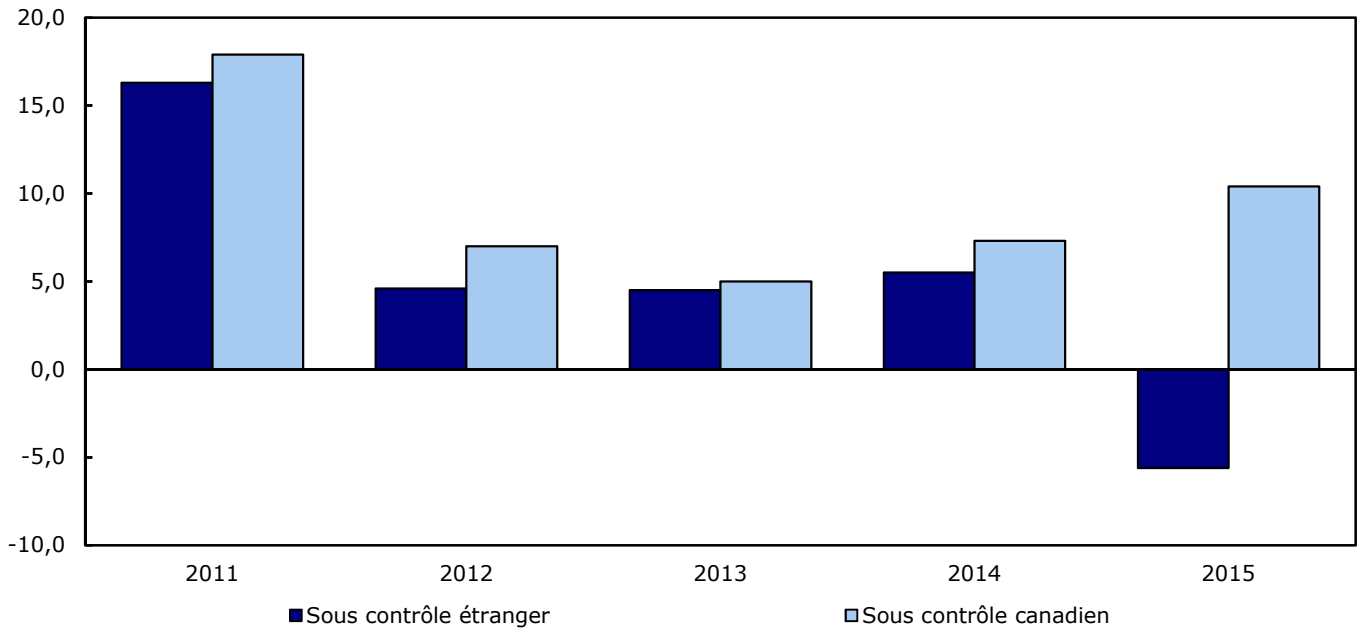

**Graphique 6**  
**Variation annuelle des revenus d'exploitation selon le contrôle, 2011 à 2015- Branches d'activité financières et assurances**

pourcentage

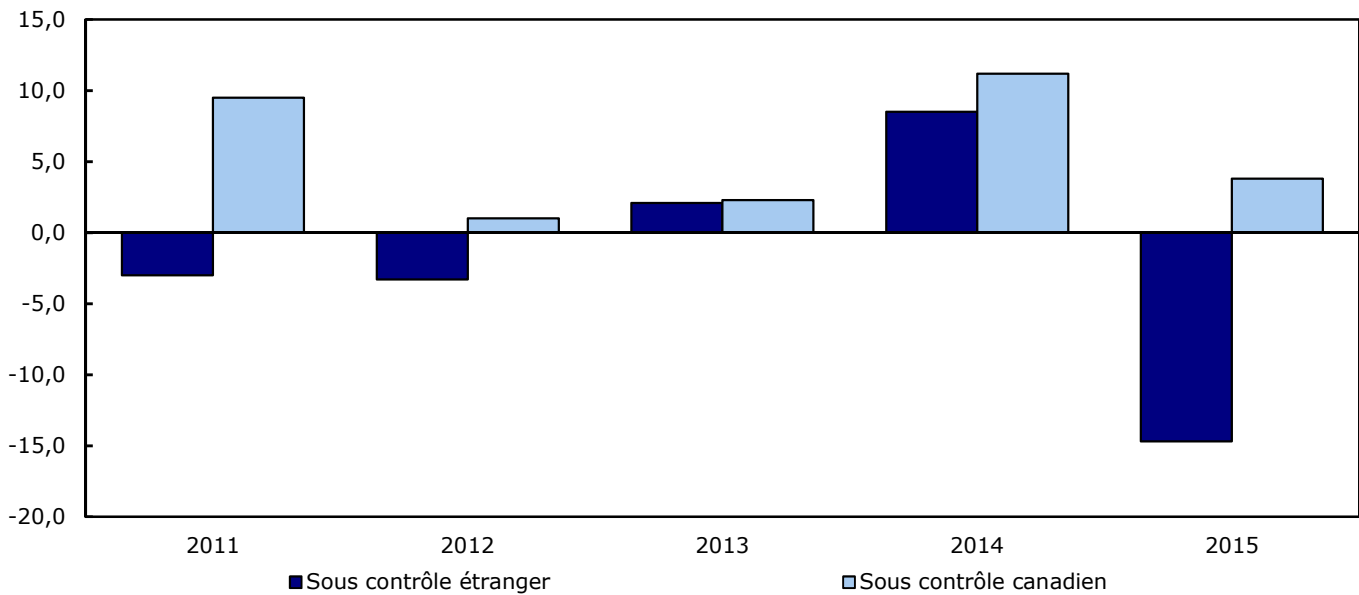

## Branches d'activité particulières

### Fabrication

Le secteur de la fabrication a déclaré des actifs évalués à 925,1 milliards de dollars en 2015, en hausse de 2,6 % par rapport à 2014. Les actifs détenus par les entreprises sous contrôle canadien ont augmenté de 1,4 %, tandis que ceux détenus par les entreprises sous contrôle étranger ont connu une progression de 3,7 %. En 2015, la part sous contrôle étranger s'élevait à 49,6 %, ce qui représente une légère augmentation comparativement à la part de 49,0 % observée en 2014.

Les fabricants sous contrôle canadien ont déclaré une baisse de 2,3 % de leurs revenus en 2015, tandis que les fabricants sous contrôle étranger ont affiché une croissance de 2,1 % de leurs revenus. Plus de la moitié, des revenus du secteur de la fabrication sont générés par des entreprises sous contrôle étranger. La part des revenus sous contrôle étranger s'est établie à 52,7 %, ce qui constitue une augmentation comparativement à celle de 51,6 % affichée l'année précédente.

Les bénéfiques d'exploitation du secteur de la fabrication ont diminué de 9,9 % en 2015, à la suite d'une progression de 14,2 % en 2014. Les entreprises sous contrôle canadien ont affiché une baisse de 9,8 % de leurs bénéfiques, tandis que les entreprises sous contrôle étranger ont déclaré une baisse de 10,0 %. La part des bénéfiques du secteur de la fabrication sous contrôle étranger est demeurée inchangée cette année, à 54,1 %.

### Extraction de pétrole et de gaz et activités de soutien

En 2015, le secteur de l'extraction de pétrole et de gaz et des activités de soutien a affiché une baisse des actifs, des revenus et des bénéfiques, résultat de la baisse des prix du pétrole débutant à la fin de 2014. Les actifs ont diminué de 3,4 %, les revenus, de 35,8 % et les bénéfiques ont diminué de 179,1 % comparativement à l'année précédente.

Les entreprises sous contrôle canadien détenaient des actifs évalués à 354,9 milliards de dollars, en baisse de 12,8 % par rapport à l'année précédente. Les actifs sous contrôle étranger de ce secteur étaient évalués à 282,2 milliards de dollars, ce qui représente une hausse de 11,7 % par rapport à l'année précédente. La part de ces actifs sous contrôle étranger s'est établie à 44,3 %, en hausse par rapport à la part de 38,3 % enregistrée en 2014.

Les entreprises sous contrôle canadien et étranger ont affiché une baisse de leurs revenus de 33,1 % et 39,5 %, respectivement entre 2014 et 2015. La part des revenus sous contrôle étranger a diminué pour s'établir à 39,5 %, comparativement à 41,9 % l'année précédente.

Après une augmentation des bénéfiques de 5,8 milliards de dollars de 2013 à 2014, les entreprises du secteur de l'extraction de pétrole et de gaz ont affiché une baisse de leurs bénéfiques de 31,4 milliards de dollars entre 2014 et 2015. L'industrie du pétrole et du gaz a déclaré une perte d'exploitation de 13,9 milliards de dollars en 2015. Tant les entreprises sous contrôle canadien qu'étranger ont affiché des pertes d'exploitation en 2015, de 6,6 milliards de dollars et 7,3 milliards de dollars, respectivement.

### Entreprises d'intermédiation financière par le biais de dépôts

En 2015, les entreprises d'intermédiation financière par l'intermédiaire de dépôts, qui sont en majeure partie des banques, ont représenté 62,7 % de l'actif du secteur des finances et des assurances au Canada, ainsi que 35,4 % des revenus et 36,9 % des bénéfiques. Le total des actifs de ce secteur a augmenté de 9,9 % pour s'établir à 4,1 billions de dollars. Le total des revenus a augmenté de 1,0 % pour atteindre 142,2 milliards de dollars, tandis que les bénéfiques ont augmenté de 2,6 % pour atteindre 45,5 milliards de dollars.

Les actifs, les revenus et les bénéfiques des entreprises sous contrôle canadien dans l'industrie de l'intermédiation financière par l'intermédiaire de dépôts ont augmenté de 9,9 %, 1,2 % et 3,2 %, respectivement. Les entreprises sous contrôle étranger ont aussi réalisé des gains positifs sur le plan de l'actif, qui a augmenté de 11,4 %. Les revenus ont diminué de 3,5 %, tandis que les bénéfiques ont connu une baisse de 7,9 %.

La part de l'actif sous contrôle étranger en 2015 était de 5,4 % dans l'industrie d'intermédiation financière par l'intermédiaire de dépôts. En 2015, la part des revenus d'exploitation et des bénéfiques sous contrôle étranger était de 4,7 % et 4,9 %, respectivement.

Tableau A7

## Total des actifs et parts sous contrôle étranger selon la branche d'activité, 2013 à 2015

|  | Total               |                   |                   | Sous contrôle étranger |             |             |
|--|---------------------|-------------------|-------------------|------------------------|-------------|-------------|
|  | 2013                | 2014              | 2015              | 2013                   | 2014        | 2015        |
|  | millions de dollars |                   |                   | pourcentage            |             |             |
| <b>Actifs</b>  |                     |                   |                   |                        |             |             |
| Agriculture, foresterie, pêche et chasse   | 124 493             | 131 351           | 142 823           | 1,2                    | 1,4         | 1,5         |
| Extraction de pétrole et de gaz et activités de soutien  | 621 996             | 659 637           | 637 107           | 39,2                   | 38,3        | 44,3        |
| Extraction minière et exploitation en carrière (sauf l'extraction de pétrole et de gaz)                    | 235 640             | 228 256           | 224 173           | 32,1                   | F           | F           |
| Services publics   | 322 398             | 345 686           | 367 033           | 8,7                    | 8,3         | 7,1         |
| Construction   | 282 432             | 301 294           | 315 083           | 7,3                    | 7,8         | 7,0         |
| Fabrication  | 870 305             | 902 085           | 925 134           | 48,9                   | 49,0        | 49,6        |
| Commerce de gros   | 326 096             | 360 845           | 372 862           | 45,8                   | 49,9        | 50,4        |
| Commerce de détail   | 243 426             | 266 766           | 277 068           | 27,6                   | 26,5        | 24,6        |
| Transport et entreposage   | 281 871             | 305 293           | 332 102           | 8,2                    | 7,7         | 7,2         |
| Industrie de l'information et industrie culturelle   | 199 609             | 205 060           | 220 617           | 7,8                    | 8,1         | 8,8         |
| Services immobiliers et services de location et de location à bail   | 526 260             | 561 871           | 640 979           | 6,2                    | 5,7         | 8,0         |
| Services professionnels, scientifiques et techniques   | 194 933             | 211 482           | 228 921           | 26,5                   | 24,6        | 27,0        |
| Services administratifs, services de soutien, services de gestion des déchets et services d'assainissement | 101 253             | 104 060           | 106 661           | 19,0                   | 18,6        | 19,0        |
| Services d'enseignement, soins de santé et assistance sociale  | 82 136              | 89 386            | 97 668            | 2,5                    | 2,6         | 2,4         |
| Arts, spectacles et loisirs  | 33 533              | 34 645            | 36 129            | 8,7                    | 8,9         | 10,0        |
| Services d'hébergement et de restauration  | 64 907              | 68 242            | 70 058            | 14,3                   | 14,4        | 11,1        |
| Réparation, entretien et services personnels   | 49 801              | 54 222            | 56 451            | 10,4                   | 13,7        | 14,8        |
| <b>Total des branches d'activité non financières</b>   | <b>4 561 088</b>    | <b>4 830 182</b>  | <b>5 050 868</b>  | <b>25,7</b>            | <b>25,5</b> | <b>25,9</b> |
| Intermédiation financière non faite par le biais de dépôts   | 613 986             | 391 722           | 434 805           | 31,4                   | 50,8        | 48,2        |
| Sociétés d'assurance et activités connexes   | 825 655             | 1 148 021         | 1 189 830         | 25,1                   | 18,8        | 12,0        |
| Autres industries financières  | 671 912             | 736 776           | 792 598           | 14,8                   | 14,8        | 13,5        |
| Intermédiation financière par le biais de dépôts   | 3 466 200           | 3 698 579         | 4 066 434         | 5,2                    | 5,3         | 5,4         |
| <b>Total des branches d'activité financières et assurances</b>   | <b>5 577 754</b>    | <b>5 975 099</b>  | <b>6 483 667</b>  | <b>12,2</b>            | <b>12,0</b> | <b>10,5</b> |
| <b>Total, toutes les branches d'activité</b>   | <b>10 138 842</b>   | <b>10 805 281</b> | <b>11 534 534</b> | <b>18,3</b>            | <b>18,0</b> | <b>17,2</b> |

Tableau A8

## Total des revenus d'exploitation et parts sous contrôle étranger selon la branche d'activité, 2013 à 2015

|  | Total               |                  |                  | Sous contrôle étranger |             |             |
|--|---------------------|------------------|------------------|------------------------|-------------|-------------|
|  | 2013                | 2014             | 2015             | 2013                   | 2014        | 2015        |
|  | millions de dollars |                  |                  | pourcentage            |             |             |
| <b>Revenus d'exploitation</b>  |                     |                  |                  |                        |             |             |
| Agriculture, foresterie, pêche et chasse   | 65 353              | 66 918           | 70 851           | 1,7                    | 2,3         | 2,5         |
| Extraction de pétrole et de gaz et activités de soutien  | 162 352             | 180 589          | 115 973          | 46,1                   | 41,9        | 39,5        |
| Extraction minière et exploitation en carrière (sauf l'extraction de pétrole et de gaz)                    | 35 350              | 34 536           | 33 329           | 59,4                   | F           | F           |
| Services publics   | 90 274              | 99 415           | 91 141           | 24,8                   | 23,9        | 19,7        |
| Construction   | 293 357             | 306 998          | 306 674          | 8,3                    | 8,7         | 7,7         |
| Fabrication  | 737 012             | 760 831          | 760 458          | 50,6                   | 51,6        | 52,7        |
| Commerce de gros   | 608 364             | 634 627          | 618 732          | 44,7                   | 45,2        | 44,3        |
| Commerce de détail   | 499 379             | 529 600          | 559 949          | 18,7                   | 17,9        | 17,9        |
| Transport et entreposage   | 182 872             | 195 848          | 194 168          | 13,9                   | 12,9        | 12,7        |
| Industrie de l'information et industrie culturelle   | 100 808             | 103 664          | 107 380          | 12,5                   | 12,3        | 12,4        |
| Services immobiliers et services de location et de location à bail   | 89 075              | 93 812           | 100 992          | 11,4                   | 11,2        | 14,1        |
| Services professionnels, scientifiques et techniques   | 155 920             | 160 010          | 160 362          | 32,2                   | 29,8        | 28,9        |
| Services administratifs, services de soutien, services de gestion des déchets et services d'assainissement | 88 892              | 96 228           | 91 059           | 18,0                   | 17,2        | 18,0        |
| Services d'enseignement, soins de santé et assistance sociale  | 64 721              | 68 819           | 72 386           | 2,1                    | 2,0         | 2,1         |
| Arts, spectacles et loisirs  | 34 973              | 36 571           | 38 231           | 2,5                    | 2,2         | 3,2         |
| Services d'hébergement et de restauration  | 73 629              | 77 186           | 79 778           | 12,2                   | 11,9        | 10,9        |
| Réparation, entretien et services personnels   | 53 262              | 56 447           | 57 224           | 7,7                    | 9,1         | 8,6         |
| <b>Total des branches d'activité non financières</b>   | <b>3 335 592</b>    | <b>3 502 102</b> | <b>3 458 686</b> | <b>30,3</b>            | <b>29,9</b> | <b>29,2</b> |
| Intermédiation financière non faite par le biais de dépôts   | 31 907              | 21 718           | 25 753           | 37,4                   | 53,5        | 51,6        |
| Sociétés d'assurance et activités connexes   | 114 208             | 148 436          | 140 324          | 31,3                   | 27,0        | 20,8        |
| Autres industries financières  | 79 645              | 87 827           | 93 025           | 11,5                   | 11,9        | 10,6        |
| Intermédiation financière par le biais de dépôts   | 134 440             | 140 802          | 142 202          | 5,0                    | 4,9         | 4,7         |
| <b>Total des branches d'activité financières et assurances</b>   | <b>360 199</b>      | <b>398 783</b>   | <b>401 304</b>   | <b>17,7</b>            | <b>17,3</b> | <b>14,7</b> |
| <b>Total, toutes les branches d'activité</b>   | <b>3 695 791</b>    | <b>3 900 884</b> | <b>3 859 990</b> | <b>29,1</b>            | <b>28,7</b> | <b>27,7</b> |

Tableau A9

## Total des bénéfices d'exploitation et parts sous contrôle étranger selon la branche d'activité, 2013 à 2015

|  | Total               |                |                | Sous contrôle étranger |             |             |
|--|---------------------|----------------|----------------|------------------------|-------------|-------------|
|  | 2013                | 2014           | 2015           | 2013                   | 2014        | 2015        |
|  | millions de dollars |                |                | pourcentage            |             |             |
| <b>Bénéfices d'exploitation</b>  |                     |                |                |                        |             |             |
| Agriculture, foresterie, pêche et chasse   | 6 645               | 7 726          | 8 010          | 1,9                    | 2,0         | 1,2         |
| Extraction de pétrole et de gaz et activités de soutien  | 11 754              | 17 548         | -13 881        | 34,7                   | 22,0        | 52,6        |
| Extraction minière et exploitation en carrière (sauf l'extraction de pétrole et de gaz)                    | 3 471               | 2 296          | 2 024          | 79,5                   | F           | F           |
| Services publics   | 14 058              | 16 174         | 13 507         | 6,2                    | 7,8         | 4,9         |
| Construction   | 18 151              | 18 445         | 17 442         | 8,3                    | 5,6         | 1,0         |
| Fabrication  | 46 121              | 52 654         | 47 422         | 51,1                   | 54,1        | 54,1        |
| Commerce de gros   | 22 213              | 25 386         | 24 266         | 41,7                   | 41,5        | 33,4        |
| Commerce de détail   | 20 751              | 18 725         | 22 874         | 17,6                   | 16,1        | 17,3        |
| Transport et entreposage   | 16 763              | 19 868         | 20 353         | 9,1                    | 10,4        | 8,4         |
| Industrie de l'information et industrie culturelle   | 16 090              | 16 686         | 17 390         | 10,9                   | 11,6        | 9,8         |
| Services immobiliers et services de location et de location à bail   | 20 529              | 22 081         | 23 116         | 8,4                    | 8,2         | 10,0        |
| Services professionnels, scientifiques et techniques   | 14 223              | 14 026         | 14 170         | 26,3                   | 20,8        | 19,0        |
| Services administratifs, services de soutien, services de gestion des déchets et services d'assainissement | 5 114               | 5 701          | 5 093          | 22,6                   | 29,2        | 28,4        |
| Services d'enseignement, soins de santé et assistance sociale  | 14 947              | 16 662         | 18 299         | 1,3                    | 1,0         | 1,2         |
| Arts, spectacles et loisirs  | 7 938               | 6 919          | 7 341          | 1,1                    | 0,8         | 1,5         |
| Services d'hébergement et de restauration  | 3 651               | 3 922          | 4 051          | 26,8                   | 22,8        | 18,6        |
| Réparation, entretien et services personnels   | 3 358               | 3 547          | 3 574          | 11,2                   | 10,1        | 7,9         |
| <b>Total des branches d'activité non financières</b>   | <b>245 779</b>      | <b>268 364</b> | <b>235 050</b> | <b>23,3</b>            | <b>23,2</b> | <b>18,6</b> |
| Intermédiation financière non faite par le biais de dépôts   | 19 686              | 9 781          | 12 327         | 26,9                   | 51,1        | 48,4        |
| Sociétés d'assurance et activités connexes   | 17 828              | 15 931         | 20 172         | 29,1                   | 19,7        | 17,9        |
| Autres industries financières  | 36 635              | 42 298         | 45 489         | 6,7                    | 8,1         | 5,9         |
| Intermédiation financière par le biais de dépôts   | 42 319              | 44 377         | 45 529         | 5,8                    | 5,5         | 4,9         |
| <b>Total des branches d'activité financières et assurances</b>   | <b>116 468</b>      | <b>112 386</b> | <b>123 517</b> | <b>13,2</b>            | <b>12,5</b> | <b>11,7</b> |
| <b>Total, toutes les branches d'activité</b>   | <b>362 246</b>      | <b>380 750</b> | <b>358 567</b> | <b>20,1</b>            | <b>20,0</b> | <b>16,2</b> |

## Contrôle étranger selon le pays

En vertu de la *Loi sur les déclarations des personnes morales*, Statistique Canada peut traiter des déclarations selon lesquelles le contrôle étranger au Canada est représenté par des entreprises provenant de plus de 80 pays différents dans le monde. Cependant, 78,4 % de l'actif détenu par des entreprises sous contrôle étranger peut être attribué uniquement à six pays : les États-Unis, le Royaume-Uni, les Pays-Bas, la France, l'Allemagne et le Japon. Depuis plus de 15 ans, les États-Unis et le Royaume-Uni détiennent la majorité des actifs sous contrôle étranger soit une moyenne de plus de 65 %.

Les entreprises sous contrôle américain ont continué de représenter la part la plus importante des actifs, des revenus et des bénéfices sous contrôle étranger en 2015. Leur part de l'actif a augmenté légèrement pour passer de 50,0 % à 50,2 % et leur part des revenus a diminué légèrement pour passer de 55,9 % à 55,7 %. La part des bénéfices réalisés par les entreprises sous contrôle américain a augmenté pour passer de 58,5 % en 2014 à 67,1 % en 2015. Les actifs étrangers détenus par des entreprises sous contrôle américain dans le secteur non financier étaient 2,4 fois plus élevés que ceux détenus dans le secteur financier en 2015.

Les entreprises sous le contrôle du Royaume-Uni, lequel constitue la deuxième source de contrôle étranger en importance au Canada, ont affiché une légère baisse de leur part des actifs, qui est passée à 11,0 % en 2015. La part des revenus des entreprises sous contrôle britannique a diminué pour passer de 8,4 % en 2014 à 7,7 % en 2015. La part des bénéfices a également diminué, passant de 6,4 % à 6,1 %. Contrairement aux sociétés sous contrôle américain, les actifs sous contrôle britannique étaient plus concentrés dans le secteur financier, ayant une valeur environ 1,7 fois supérieure à celle du secteur non financier.

**Tableau A10**

**Total des actifs, des revenus d'exploitation et des bénéfices d'exploitation sous contrôle étranger selon le principal pays de contrôle, 2013 à 2015 — Toutes les branches d'activité**

|             | Actifs              |           |           | Revenus d'exploitation |           |           | Bénéfices d'exploitation |        |        |
|-------------|---------------------|-----------|-----------|------------------------|-----------|-----------|--------------------------|--------|--------|
|             | 2013                | 2014      | 2015      | 2013                   | 2014      | 2015      | 2013                     | 2014   | 2015   |
|             | millions de dollars |           |           |                        |           |           |                          |        |        |
| États-Unis  | 922 665             | 973 694   | 997 710   | 611 674                | 624 907   | 596 111   | 43 763                   | 44 534 | 39 080 |
| Royaume-Uni | 256 487             | 263 312   | 218 603   | 87 921                 | 94 285    | 82 321    | 5 975                    | 4 892  | 3 568  |
| Allemagne   | 87 869              | 82 430    | 87 577    | 46 187                 | 47 888    | 48 404    | 3 238                    | 3 881  | 3 418  |
| France      | 60 244              | 67 782    | 72 306    | 36 087                 | 37 999    | 35 111    | 3 502                    | 3 590  | 2 641  |
| Pays-Bas    | 91 179              | 94 460    | 79 635    | 45 922                 | 44 836    | 42 526    | 2 032                    | 1 978  | -388   |
| Japon       | 78 554              | 90 511    | 102 593   | 67 698                 | 73 041    | 77 985    | 2 644                    | 3 474  | 3 532  |
| Autres pays | 357 476             | 377 058   | 430 240   | 179 834                | 194 850   | 188 067   | 11 548                   | 13 820 | 6 350  |
| Total       | 1 854 475           | 1 949 247 | 1 988 664 | 1 075 323              | 1 117 806 | 1 070 525 | 72 702                   | 76 171 | 58 202 |
|             | pourcentage         |           |           |                        |           |           |                          |        |        |
| États-Unis  | 49,8                | 50,0      | 50,2      | 56,9                   | 55,9      | 55,7      | 60,2                     | 58,5   | 67,1   |
| Royaume-Uni | 13,8                | 13,5      | 11,0      | 8,2                    | 8,4       | 7,7       | 8,2                      | 6,4    | 6,1    |
| Allemagne   | 4,7                 | 4,2       | 4,4       | 4,3                    | 4,3       | 4,5       | 4,5                      | 5,1    | 5,9    |
| France      | 3,2                 | 3,5       | 3,6       | 3,4                    | 3,4       | 3,3       | 4,8                      | 4,7    | 4,5    |
| Pays-Bas    | 4,9                 | 4,8       | 4,0       | 4,3                    | 4,0       | 4,0       | 2,8                      | 2,6    | -0,7   |
| Japon       | 4,2                 | 4,6       | 5,2       | 6,3                    | 6,5       | 7,3       | 3,6                      | 4,6    | 6,1    |
| Autres pays | 19,3                | 19,3      | 21,6      | 16,7                   | 17,4      | 17,6      | 15,9                     | 18,1   | 10,9   |
| Total       | 100,0               | 100,0     | 100,0     | 100,0                  | 100,0     | 100,0     | 100,0                    | 100,0  | 100,0  |

**Note :** Les chiffres ayant été arrondis, leur somme peut ne pas correspondre aux totaux indiqués.



## Tableaux statistiques

Note : Les tableaux statistiques ont été arrondis au million de dollars le plus près.

**Tableau 1**  
**Agriculture, foresterie, pêche et chasse**

|                                 | Étranger   |                  |        |       | Canadien            |                                    |         | Étranger et canadien, total |
|---------------------------------|------------|------------------|--------|-------|---------------------|------------------------------------|---------|-----------------------------|
|                                 | États-Unis | Union européenne | Autres | Total | Entreprises privées | Entreprises commerciales publiques | Total   |                             |
| millions de dollars             |            |                  |        |       |                     |                                    |         |                             |
| <b>Actifs</b>                   |            |                  |        |       |                     |                                    |         |                             |
| 2015                            | 625        | 607              | 957    | 2 189 | x                   | x                                  | 140 634 | 142 823                     |
| 2014                            | 437        | 548              | 874    | 1 859 | x                   | x                                  | 129 492 | 131 351                     |
| 2013                            | 419        | 473              | 650    | 1 542 | x                   | x                                  | 122 951 | 124 493                     |
| 2012                            | 328        | 394              | 555    | 1 277 | x                   | x                                  | 110 600 | 111 877                     |
| 2011                            | 135        | 371              | 715    | 1 221 | x                   | x                                  | 100 355 | 101 576                     |
| 2010                            | 227        | 346              | 713    | 1 286 | x                   | x                                  | 89 951  | 91 237                      |
| 2009                            | 221        | 314              | 606    | 1 141 | x                   | x                                  | 83 853  | 84 994                      |
| 2008                            | 256        | 240              | 621    | 1 117 | x                   | x                                  | 80 953  | 82 070                      |
| 2007                            | 245        | 335              | 615    | 1 195 | x                   | x                                  | 74 672  | 75 867                      |
| 2006                            | 165        | 428              | 417    | 1 010 | x                   | x                                  | 69 174  | 70 184                      |
| <b>Revenus d'exploitation</b>   |            |                  |        |       |                     |                                    |         |                             |
| 2015                            | 432        | 450              | 897    | 1 779 | x                   | x                                  | 69 072  | 70 851                      |
| 2014                            | 425        | 402              | 701    | 1 528 | x                   | x                                  | 65 391  | 66 918                      |
| 2013                            | 290        | 344              | 484    | 1 118 | x                   | x                                  | 64 234  | 65 353                      |
| 2012                            | 281        | 296              | 395    | 972   | x                   | x                                  | 59 460  | 60 432                      |
| 2011                            | 230        | 286              | 462    | 979   | x                   | x                                  | 54 444  | 55 422                      |
| 2010                            | 358        | 240              | 445    | 1 043 | x                   | x                                  | 47 614  | 48 658                      |
| 2009                            | 238        | 236              | 364    | 837   | x                   | x                                  | 46 622  | 47 459                      |
| 2008                            | 291        | 95               | 415    | 801   | x                   | x                                  | 48 067  | 48 868                      |
| 2007                            | 357        | 226              | 409    | 992   | x                   | x                                  | 44 519  | 45 511                      |
| 2006                            | 305        | 373              | 177    | 854   | x                   | x                                  | 42 041  | 42 896                      |
| <b>Bénéfices d'exploitation</b> |            |                  |        |       |                     |                                    |         |                             |
| 2015                            | 46         | 41               | 8      | 95    | x                   | x                                  | 7 915   | 8 010                       |
| 2014                            | 19         | 48               | 89     | 155   | x                   | x                                  | 7 570   | 7 726                       |
| 2013                            | -1         | 44               | 83     | 127   | x                   | x                                  | 6 519   | 6 645                       |
| 2012                            | 7          | 32               | -33    | 7     | x                   | x                                  | 6 596   | 6 603                       |
| 2011                            | 2          | 29               | 22     | 53    | x                   | x                                  | 6 152   | 6 205                       |
| 2010                            | 11         | 30               | 52     | 93    | x                   | x                                  | 4 407   | 4 499                       |
| 2009                            | 13         | 25               | 36     | 74    | x                   | x                                  | 2 827   | 2 901                       |
| 2008                            | 19         | 21               | 41     | 82    | x                   | x                                  | 4 784   | 4 866                       |
| 2007                            | 18         | 24               | 43     | 85    | x                   | x                                  | 3 694   | 3 779                       |
| 2006                            | 20         | 49               | 22     | 91    | x                   | x                                  | 2 872   | 2 963                       |
| pourcentage                     |            |                  |        |       |                     |                                    |         |                             |
| <b>Actifs</b>                   |            |                  |        |       |                     |                                    |         |                             |
| 2015                            | 0,4        | 0,4              | 0,7    | 1,5   | x                   | x                                  | 98,5    | 100                         |
| 2014                            | 0,3        | 0,4              | 0,7    | 1,4   | x                   | x                                  | 98,6    | 100                         |
| 2013                            | 0,3        | 0,4              | 0,5    | 1,2   | x                   | x                                  | 98,8    | 100                         |
| 2012                            | 0,3        | 0,4              | 0,5    | 1,1   | x                   | x                                  | 98,9    | 100                         |
| 2011                            | 0,1        | 0,4              | 0,7    | 1,2   | x                   | x                                  | 98,8    | 100                         |
| 2010                            | 0,2        | 0,4              | 0,8    | 1,4   | x                   | x                                  | 98,6    | 100                         |
| 2009                            | 0,3        | 0,4              | 0,7    | 1,3   | x                   | x                                  | 98,7    | 100                         |
| 2008                            | 0,3        | 0,3              | 0,8    | 1,4   | x                   | x                                  | 98,6    | 100                         |
| 2007                            | 0,3        | 0,4              | 0,8    | 1,6   | x                   | x                                  | 98,4    | 100                         |
| 2006                            | 0,2        | 0,6              | 0,6    | 1,4   | x                   | x                                  | 98,6    | 100                         |
| <b>Revenus d'exploitation</b>   |            |                  |        |       |                     |                                    |         |                             |
| 2015                            | 0,6        | 0,6              | 1,3    | 2,5   | x                   | x                                  | 97,5    | 100                         |
| 2014                            | 0,6        | 0,6              | 1,0    | 2,3   | x                   | x                                  | 97,7    | 100                         |
| 2013                            | 0,4        | 0,5              | 0,7    | 1,7   | x                   | x                                  | 98,3    | 100                         |
| 2012                            | 0,5        | 0,5              | 0,7    | 1,6   | x                   | x                                  | 98,4    | 100                         |
| 2011                            | 0,4        | 0,5              | 0,8    | 1,8   | x                   | x                                  | 98,2    | 100                         |
| 2010                            | 0,7        | 0,5              | 0,9    | 2,1   | x                   | x                                  | 97,9    | 100                         |

**Tableau 1**  
**Agriculture, foresterie, pêche et chasse**

|                                 | Étranger    |                  |        | Canadien |                     |                                    | Étranger et canadien, total |       |
|---------------------------------|-------------|------------------|--------|----------|---------------------|------------------------------------|-----------------------------|-------|
|                                 | États-Unis  | Union européenne | Autres | Total    | Entreprises privées | Entreprises commerciales publiques |                             | Total |
|                                 | pourcentage |                  |        |          |                     |                                    |                             |       |
| 2009                            | 0,5         | 0,5              | 0,8    | 1,8      | x                   | x                                  | 98,2                        | 100   |
| 2008                            | 0,6         | 0,2              | 0,8    | 1,6      | x                   | x                                  | 98,4                        | 100   |
| 2007                            | 0,8         | 0,5              | 0,9    | 2,2      | x                   | x                                  | 97,8                        | 100   |
| 2006                            | 0,7         | 0,9              | 0,4    | 2,0      | x                   | x                                  | 98,0                        | 100   |
| <b>Bénéfices d'exploitation</b> |             |                  |        |          |                     |                                    |                             |       |
| 2015                            | 0,6         | 0,5              | 0,1    | 1,2      | x                   | x                                  | 98,8                        | 100   |
| 2014                            | 0,2         | 0,6              | 1,2    | 2,0      | x                   | x                                  | 98,0                        | 100   |
| 2013                            | 0,0         | 0,7              | 1,3    | 1,9      | x                   | x                                  | 98,1                        | 100   |
| 2012                            | 0,1         | 0,5              | -0,5   | 0,1      | x                   | x                                  | 99,9                        | 100   |
| 2011                            | 0,0         | 0,5              | 0,4    | 0,9      | x                   | x                                  | 99,1                        | 100   |
| 2010                            | 0,2         | 0,7              | 1,2    | 2,1      | x                   | x                                  | 97,9                        | 100   |
| 2009                            | 0,4         | 0,9              | 1,2    | 2,5      | x                   | x                                  | 97,5                        | 100   |
| 2008                            | 0,4         | 0,4              | 0,8    | 1,7      | x                   | x                                  | 98,3                        | 100   |
| 2007                            | 0,5         | 0,6              | 1,1    | 2,3      | x                   | x                                  | 97,7                        | 100   |
| 2006                            | 0,7         | 1,6              | 0,8    | 3,1      | x                   | x                                  | 96,9                        | 100   |

**Notes :** Les parts sont calculées en divisant une valeur pour un pays de contrôle ou un groupe de pays de contrôle (le numérateur) par la valeur totale pour l'ensemble des pays de contrôle (le dénominateur). Lorsque les bénéfices dans le numérateur sont négatifs, la part des bénéfices correspondante sera négative. Lorsque les bénéfices dans le numérateur sont plus élevés que ceux dans le dénominateur, la part des bénéfices sera supérieure à 100 %. Cela peut se produire lorsque le dénominateur est la somme des bénéfices négatifs et positifs. Pour des raisons d'arrondissement, les agrégats retrouvés dans les tableaux d'analyse contenus dans le corps du texte ne correspondent pas exactement avec les agrégats retrouvés dans les tableaux statistiques.

**Tableau 2**  
**Extraction de pétrole et de gaz et activités de soutien**

|                                 | Étranger   |                  |         |         | Canadien            |                                    |         | Étranger et canadien, total |
|---------------------------------|------------|------------------|---------|---------|---------------------|------------------------------------|---------|-----------------------------|
|                                 | États-Unis | Union européenne | Autres  | Total   | Entreprises privées | Entreprises commerciales publiques | Total   |                             |
|                                 |            |                  |         |         |                     |                                    |         |                             |
| <b>Actifs</b>                   |            |                  |         |         |                     |                                    |         |                             |
| 2015                            | 110 161    | 68 531           | 103 518 | 282 209 | x                   | x                                  | 354 898 | 637 107                     |
| 2014                            | 118 733    | F                | 112 889 | 252 746 | x                   | x                                  | 406 891 | 659 637                     |
| 2013                            | 121 400    | 17 817           | 104 485 | 243 702 | x                   | x                                  | 378 294 | 621 996                     |
| 2012                            | 108 274    | 16 402           | 86 353  | 211 029 | x                   | x                                  | 353 497 | 564 525                     |
| 2011                            | 116 294    | x                | x       | 212 857 | x                   | x                                  | 340 433 | 553 290                     |
| 2010                            | 114 900    | x                | x       | 174 460 | x                   | x                                  | 334 632 | 509 092                     |
| 2009                            | 104 642    | x                | x       | 165 565 | x                   | x                                  | 305 801 | 471 366                     |
| 2008                            | 123 105    | x                | x       | 181 136 | 323 577             | 0                                  | 323 577 | 504 712                     |
| 2007                            | 119 953    | x                | x       | 170 744 | 280 258             | 0                                  | 280 258 | 451 001                     |
| 2006                            | 97 310     | x                | x       | 138 932 | x                   | x                                  | 249 942 | 388 873                     |
| <b>Revenus d'exploitation</b>   |            |                  |         |         |                     |                                    |         |                             |
| 2015                            | 25 976     | 4 964            | 14 849  | 45 789  | x                   | x                                  | 70 184  | 115 973                     |
| 2014                            | 45 416     | F                | 25 893  | 75 705  | x                   | x                                  | 104 885 | 180 589                     |
| 2013                            | 43 102     | 4 340            | 27 438  | 74 880  | x                   | x                                  | 87 472  | 162 352                     |
| 2012                            | 46 208     | 13 730           | 25 108  | 85 046  | x                   | x                                  | 90 355  | 175 401                     |
| 2011                            | 59 101     | x                | x       | 112 035 | x                   | x                                  | 91 530  | 203 564                     |
| 2010                            | 46 143     | x                | x       | 78 838  | x                   | x                                  | 76 852  | 155 690                     |
| 2009                            | 40 160     | x                | x       | 69 030  | x                   | x                                  | 67 489  | 136 520                     |
| 2008                            | 56 398     | x                | x       | 94 500  | 114 725             | 0                                  | 114 725 | 209 225                     |
| 2007                            | 44 080     | x                | x       | 81 260  | 87 095              | 0                                  | 87 095  | 168 355                     |
| 2006                            | 45 127     | x                | x       | 75 261  | x                   | x                                  | 80 050  | 155 311                     |
| <b>Bénéfices d'exploitation</b> |            |                  |         |         |                     |                                    |         |                             |
| 2015                            | -2 896     | -937             | -3 471  | -7 304  | x                   | x                                  | -6 578  | -13 881                     |
| 2014                            | 2 242      | F                | 1 626   | 3 854   | x                   | x                                  | 13 694  | 17 548                      |
| 2013                            | 2 251      | 72               | 1 753   | 4 076   | x                   | x                                  | 7 678   | 11 754                      |
| 2012                            | 1 143      | 749              | 1 016   | 2 908   | x                   | x                                  | 6 287   | 9 195                       |
| 2011                            | 4 588      | x                | x       | 8 057   | x                   | x                                  | 11 252  | 19 309                      |
| 2010                            | 2 582      | x                | x       | 5 377   | x                   | x                                  | 5 875   | 11 252                      |
| 2009                            | 1 213      | x                | x       | 4 006   | x                   | x                                  | 5 650   | 9 655                       |
| 2008                            | 9 551      | x                | x       | 16 491  | 21 611              | 0                                  | 21 611  | 38 102                      |
| 2007                            | 6 121      | x                | x       | 10 798  | 13 177              | 0                                  | 13 177  | 23 974                      |
| 2006                            | 7 361      | x                | x       | 11 943  | x                   | x                                  | 17 238  | 29 181                      |
|                                 |            |                  |         |         | pourcentage         |                                    |         |                             |
| <b>Actifs</b>                   |            |                  |         |         |                     |                                    |         |                             |
| 2015                            | 17,3       | 10,8             | 16,2    | 44,3    | x                   | x                                  | 55,7    | 100                         |
| 2014                            | 18,0       | F                | 17,1    | 38,3    | x                   | x                                  | 61,7    | 100                         |
| 2013                            | 19,5       | 2,9              | 16,8    | 39,2    | x                   | x                                  | 60,8    | 100                         |
| 2012                            | 19,2       | 2,9              | 15,3    | 37,4    | x                   | x                                  | 62,6    | 100                         |
| 2011                            | 21,0       | x                | x       | 38,5    | x                   | x                                  | 61,5    | 100                         |
| 2010                            | 22,6       | x                | x       | 34,3    | x                   | x                                  | 65,7    | 100                         |
| 2009                            | 22,2       | x                | x       | 35,1    | x                   | x                                  | 64,9    | 100                         |
| 2008                            | 24,4       | x                | x       | 35,9    | 64,1                | 0,0                                | 64,1    | 100                         |
| 2007                            | 26,6       | x                | x       | 37,9    | 62,1                | 0,0                                | 62,1    | 100                         |
| 2006                            | 25,0       | x                | x       | 35,7    | x                   | x                                  | 64,3    | 100                         |
| <b>Revenus d'exploitation</b>   |            |                  |         |         |                     |                                    |         |                             |
| 2015                            | 22,4       | 4,3              | 12,8    | 39,5    | x                   | x                                  | 60,5    | 100                         |
| 2014                            | 25,1       | F                | 14,3    | 41,9    | x                   | x                                  | 58,1    | 100                         |
| 2013                            | 26,5       | 2,7              | 16,9    | 46,1    | x                   | x                                  | 53,9    | 100                         |
| 2012                            | 26,3       | 7,8              | 14,3    | 48,5    | x                   | x                                  | 51,5    | 100                         |
| 2011                            | 29,0       | x                | x       | 55,0    | x                   | x                                  | 45,0    | 100                         |
| 2010                            | 29,6       | x                | x       | 50,6    | x                   | x                                  | 49,4    | 100                         |
| 2009                            | 29,4       | x                | x       | 50,6    | x                   | x                                  | 49,4    | 100                         |
| 2008                            | 27,0       | x                | x       | 45,2    | 54,8                | 0,0                                | 54,8    | 100                         |
| 2007                            | 26,2       | x                | x       | 48,3    | 51,7                | 0,0                                | 51,7    | 100                         |
| 2006                            | 29,1       | x                | x       | 48,5    | x                   | x                                  | 51,5    | 100                         |

**Tableau 2**  
**Extraction de pétrole et de gaz et activités de soutien**

|                                 | Étranger    |                  |        |       | Canadien            |                                    |       | Étranger et canadien, total |
|---------------------------------|-------------|------------------|--------|-------|---------------------|------------------------------------|-------|-----------------------------|
|                                 | États-Unis  | Union européenne | Autres | Total | Entreprises privées | Entreprises commerciales publiques | Total |                             |
|                                 | pourcentage |                  |        |       |                     |                                    |       |                             |
| <b>Bénéfices d'exploitation</b> |             |                  |        |       |                     |                                    |       |                             |
| 2015                            | 20,9        | 6,7              | 25,0   | 52,6  | x                   | x                                  | 47,4  | 100                         |
| 2014                            | 12,8        | F                | 9,3    | 22,0  | x                   | x                                  | 78,0  | 100                         |
| 2013                            | 19,2        | 0,6              | 14,9   | 34,7  | x                   | x                                  | 65,3  | 100                         |
| 2012                            | 12,4        | 8,1              | 11,0   | 31,6  | x                   | x                                  | 68,4  | 100                         |
| 2011                            | 23,8        | x                | x      | 41,7  | x                   | x                                  | 58,3  | 100                         |
| 2010                            | 22,9        | x                | x      | 47,8  | x                   | x                                  | 52,2  | 100                         |
| 2009                            | 12,6        | x                | x      | 41,5  | x                   | x                                  | 58,5  | 100                         |
| 2008                            | 25,1        | x                | x      | 43,3  | 56,7                | 0,0                                | 56,7  | 100                         |
| 2007                            | 25,5        | x                | x      | 45,0  | 55,0                | 0,0                                | 55,0  | 100                         |
| 2006                            | 25,2        | x                | x      | 40,9  | x                   | x                                  | 59,1  | 100                         |

**Notes :** Les parts sont calculées en divisant une valeur pour un pays de contrôle ou un groupe de pays de contrôle (le numérateur) par la valeur totale pour l'ensemble des pays de contrôle (le dénominateur). Lorsque les bénéfices dans le numérateur sont négatifs, la part des bénéfices correspondante sera négative. Lorsque les bénéfices dans le numérateur sont plus élevés que ceux dans le dénominateur, la part des bénéfices sera supérieure à 100 %. Cela peut se produire lorsque le dénominateur est la somme des bénéfices négatifs et positifs. Pour des raisons d'arrondissement, les agrégats retrouvés dans les tableaux d'analyse contenus dans le corps du texte ne correspondent pas exactement avec les agrégats retrouvés dans les tableaux statistiques.

**Tableau 3**  
**Extraction minière et exploitation en carrière (sauf l'extraction de pétrole et de gaz)**

|                                 | Étranger   |                  |        |        | Canadien            |                                    |         | Étranger et canadien, total |
|---------------------------------|------------|------------------|--------|--------|---------------------|------------------------------------|---------|-----------------------------|
|                                 | États-Unis | Union européenne | Autres | Total  | Entreprises privées | Entreprises commerciales publiques | Total   |                             |
|                                 |            |                  |        |        |                     |                                    |         |                             |
| <b>Actifs</b>                   |            |                  |        |        |                     |                                    |         |                             |
| 2015                            | x          | 14 836           | x      | F      | 159 997             | 0                                  | 159 997 | 224 173                     |
| 2014                            | x          | 12 721           | x      | F      | 164 167             | 0                                  | 164 167 | 228 256                     |
| 2013                            | x          | 22 901           | x      | 75 672 | 159 968             | 0                                  | 159 968 | 235 640                     |
| 2012                            | x          | 22 783           | x      | 76 377 | 149 698             | 0                                  | 149 698 | 226 075                     |
| 2011                            | x          | 18 386           | x      | 69 519 | x                   | x                                  | 141 200 | 210 719                     |
| 2010                            | x          | 16 650           | x      | 58 595 | x                   | x                                  | 119 326 | 177 920                     |
| 2009                            | x          | 13 128           | x      | 51 494 | 104 037             | 0                                  | 104 037 | 155 531                     |
| 2008                            | x          | 7 074            | x      | F      | 92 004              | 0                                  | 92 004  | 135 857                     |
| 2007                            | x          | 6 315            | x      | F      | 61 896              | 0                                  | 61 896  | F                           |
| 2006                            | x          | 5 472            | x      | 53 731 | x                   | x                                  | 59 205  | 112 935                     |
| <b>Revenus d'exploitation</b>   |            |                  |        |        |                     |                                    |         |                             |
| 2015                            | x          | 2 937            | x      | F      | 16 746              | 0                                  | 16 746  | 33 329                      |
| 2014                            | x          | 3 054            | x      | F      | 16 316              | 0                                  | 16 316  | 34 536                      |
| 2013                            | x          | 5 229            | x      | 20 984 | 14 365              | 0                                  | 14 365  | 35 350                      |
| 2012                            | x          | 4 653            | x      | 20 961 | 15 379              | 0                                  | 15 379  | 36 340                      |
| 2011                            | x          | 5 950            | x      | 24 005 | x                   | x                                  | 14 964  | 38 969                      |
| 2010                            | x          | 5 722            | x      | 21 261 | x                   | x                                  | 11 721  | 32 982                      |
| 2009                            | x          | 3 657            | x      | 16 834 | 9 369               | 0                                  | 9 369   | 26 203                      |
| 2008                            | x          | 4 471            | x      | F      | 16 264              | 0                                  | 16 264  | 36 698                      |
| 2007                            | x          | 3 161            | x      | F      | 12 267              | 0                                  | 12 267  | F                           |
| 2006                            | x          | 3 102            | x      | 21 652 | x                   | x                                  | 11 363  | 33 015                      |
| <b>Bénéfices d'exploitation</b> |            |                  |        |        |                     |                                    |         |                             |
| 2015                            | x          | -507             | x      | F      | 877                 | 0                                  | 877     | 2 024                       |
| 2014                            | x          | -160             | x      | F      | 394                 | 0                                  | 394     | 2 296                       |
| 2013                            | x          | 726              | x      | 2 761  | 710                 | 0                                  | 710     | 3 471                       |
| 2012                            | x          | 756              | x      | 3 074  | 3 286               | 0                                  | 3 286   | 6 360                       |
| 2011                            | x          | 2 216            | x      | 5 547  | x                   | x                                  | 3 499   | 9 047                       |
| 2010                            | x          | 2 528            | x      | 5 193  | x                   | x                                  | 2 256   | 7 449                       |
| 2009                            | x          | 690              | x      | 2 452  | 823                 | 0                                  | 823     | 3 275                       |
| 2008                            | x          | 1 538            | x      | F      | 3 674               | 0                                  | 3 674   | 7 370                       |
| 2007                            | x          | 933              | x      | F      | 1 784               | 0                                  | 1 784   | F                           |
| 2006                            | x          | 952              | x      | 5 687  | x                   | x                                  | 2 001   | 7 688                       |
| pourcentage                     |            |                  |        |        |                     |                                    |         |                             |
| <b>Actifs</b>                   |            |                  |        |        |                     |                                    |         |                             |
| 2015                            | x          | 6,6              | x      | F      | 71,4                | 0,0                                | 71,4    | 100                         |
| 2014                            | x          | 5,6              | x      | F      | 71,9                | 0,0                                | 71,9    | 100                         |
| 2013                            | x          | 9,7              | x      | 32,1   | 67,9                | 0,0                                | 67,9    | 100                         |
| 2012                            | x          | 10,1             | x      | 33,8   | 66,2                | 0,0                                | 66,2    | 100                         |
| 2011                            | x          | 8,7              | x      | 33,0   | x                   | x                                  | 67,0    | 100                         |
| 2010                            | x          | 9,4              | x      | 32,9   | x                   | x                                  | 67,1    | 100                         |
| 2009                            | x          | 8,4              | x      | 33,1   | 66,9                | 0,0                                | 66,9    | 100                         |
| 2008                            | x          | 5,2              | x      | F      | 67,7                | 0,0                                | 67,7    | 100                         |
| 2007                            | x          | 5,4              | x      | F      | 53,1                | 0,0                                | 53,1    | F                           |
| 2006                            | x          | 4,8              | x      | 47,6   | x                   | x                                  | 52,4    | 100                         |
| <b>Revenus d'exploitation</b>   |            |                  |        |        |                     |                                    |         |                             |
| 2015                            | x          | 8,8              | x      | F      | 50,2                | 0,0                                | 50,2    | 100                         |
| 2014                            | x          | 8,8              | x      | F      | 47,2                | 0,0                                | 47,2    | 100                         |
| 2013                            | x          | 14,8             | x      | 59,4   | 40,6                | 0,0                                | 40,6    | 100                         |
| 2012                            | x          | 12,8             | x      | 57,7   | 42,3                | 0,0                                | 42,3    | 100                         |
| 2011                            | x          | 15,3             | x      | 61,6   | x                   | x                                  | 38,4    | 100                         |
| 2010                            | x          | 17,3             | x      | 64,5   | x                   | x                                  | 35,5    | 100                         |
| 2009                            | x          | 14,0             | x      | 64,2   | 35,8                | 0,0                                | 35,8    | 100                         |
| 2008                            | x          | 12,2             | x      | F      | 44,3                | 0,0                                | 44,3    | 100                         |
| 2007                            | x          | 9,4              | x      | F      | 36,5                | 0,0                                | 36,5    | F                           |
| 2006                            | x          | 9,4              | x      | 65,6   | x                   | x                                  | 34,4    | 100                         |

**Tableau 3**  
**Extraction minière et exploitation en carrière (sauf l'extraction de pétrole et de gaz)**

|                                 | Étranger    |                  |        |       | Canadien            |                                    |       | Étranger et canadien, total |
|---------------------------------|-------------|------------------|--------|-------|---------------------|------------------------------------|-------|-----------------------------|
|                                 | États-Unis  | Union européenne | Autres | Total | Entreprises privées | Entreprises commerciales publiques | Total |                             |
|                                 | pourcentage |                  |        |       |                     |                                    |       |                             |
| <b>Bénéfices d'exploitation</b> |             |                  |        |       |                     |                                    |       |                             |
| 2015                            | x           | -25,0            | x      | F     | 43,3                | 0,0                                | 43,3  | 100                         |
| 2014                            | x           | -7,0             | x      | F     | 17,2                | 0,0                                | 17,2  | 100                         |
| 2013                            | x           | 20,9             | x      | 79,5  | 20,5                | 0,0                                | 20,5  | 100                         |
| 2012                            | x           | 11,9             | x      | 48,3  | 51,7                | 0,0                                | 51,7  | 100                         |
| 2011                            | x           | 24,5             | x      | 61,3  | x                   | x                                  | 38,7  | 100                         |
| 2010                            | x           | 33,9             | x      | 69,7  | x                   | x                                  | 30,3  | 100                         |
| 2009                            | x           | 21,1             | x      | 74,9  | 25,1                | 0,0                                | 25,1  | 100                         |
| 2008                            | x           | 20,9             | x      | F     | 49,8                | 0,0                                | 49,8  | 100                         |
| 2007                            | x           | 13,6             | x      | F     | 26,0                | 0,0                                | 26,0  | F                           |
| 2006                            | x           | 12,4             | x      | 74,0  | x                   | x                                  | 26,0  | 100                         |

**Notes :** Les parts sont calculées en divisant une valeur pour un pays de contrôle ou un groupe de pays de contrôle (le numérateur) par la valeur totale pour l'ensemble des pays de contrôle (le dénominateur). Lorsque les bénéfices dans le numérateur sont négatifs, la part des bénéfices correspondante sera négative. Lorsque les bénéfices dans le numérateur sont plus élevés que ceux dans le dénominateur, la part des bénéfices sera supérieure à 100 %. Cela peut se produire lorsque le dénominateur est la somme des bénéfices négatifs et positifs. Pour des raisons d'arrondissement, les agrégats retrouvés dans les tableaux d'analyse contenus dans le corps du texte ne correspondent pas exactement avec les agrégats retrouvés dans les tableaux statistiques.

**Tableau 4**  
**Services publics**

|                                 | Étranger   |                     |        | Canadien    |                        |  | Étranger et<br>canadien, total |         |
|---------------------------------|------------|---------------------|--------|-------------|------------------------|--|--------------------------------|---------|
|                                 | États-Unis | Union<br>européenne | Autres | Total       | Entreprises<br>privées | Entreprises<br>commerciales<br>publiques |                                | Total   |
|                                 |            |                     |        |             |                        |  |                                |         |
| <b>Actifs</b>                   |            |                     |        |             |                        |  |                                |         |
| 2015                            | x          | x                   | x      | 25 999      | 110 404                | 230 630                                  | 341 033                        | 367 033 |
| 2014                            | x          | x                   | x      | 28 754      | 106 403                | 210 529                                  | 316 932                        | 345 686 |
| 2013                            | 18 636     | x                   | x      | 27 901      | 90 246                 | 204 251                                  | 294 496                        | 322 398 |
| 2012                            | 17 076     | x                   | x      | 25 135      | 82 638                 | 186 973                                  | 269 611                        | 294 746 |
| 2011                            | 16 420     | x                   | x      | 23 750      | 72 937                 | 171 827                                  | 244 765                        | 268 514 |
| 2010                            | 15 493     | x                   | x      | 22 736      | 65 113                 | 177 392                                  | 242 505                        | 265 242 |
| 2009                            | 13 967     | x                   | x      | 21 890      | 65 023                 | 173 175                                  | 238 197                        | 260 087 |
| 2008                            | 12 643     | x                   | x      | 23 894      | 61 777                 | F  | 225 913                        | 249 807 |
| 2007                            | x          | x                   | x      | F           | 51 770                 | 155 612                                  | 207 382                        | 227 802 |
| 2006                            | 12 455     | x                   | x      | 21 486      | 40 817                 | 148 042                                  | 188 859                        | 210 345 |
| <b>Revenus d'exploitation</b>   |            |                     |        |             |                        |  |                                |         |
| 2015                            | x          | x                   | x      | 17 955      | 33 978                 | 39 207                                   | 73 185                         | 91 141  |
| 2014                            | x          | x                   | x      | 23 724      | 36 625                 | 39 067                                   | 75 691                         | 99 415  |
| 2013                            | 12 220     | x                   | x      | 22 362      | 30 640                 | 37 272                                   | 67 912                         | 90 274  |
| 2012                            | 11 802     | x                   | x      | 22 011      | 29 825                 | 34 947                                   | 64 771                         | 86 782  |
| 2011                            | 12 387     | x                   | x      | 26 167      | 32 071                 | 34 019                                   | 66 091                         | 92 258  |
| 2010                            | 13 177     | x                   | x      | 30 690      | 27 161                 | 36 851                                   | 64 013                         | 94 703  |
| 2009                            | 14 297     | x                   | x      | 31 753      | 27 936                 | 36 653                                   | 64 588                         | 96 342  |
| 2008                            | 9 798      | x                   | x      | 48 024      | 29 116                 | F  | 68 587                         | 116 612 |
| 2007                            | x          | x                   | x      | F           | 29 031                 | 38 413                                   | 67 443                         | 103 899 |
| 2006                            | 7 824      | x                   | x      | 39 052      | 25 356                 | 35 197                                   | 60 553                         | 99 604  |
| <b>Bénéfices d'exploitation</b> |            |                     |        |             |                        |  |                                |         |
| 2015                            | x          | x                   | x      | 665         | 3 389                  | 9 454                                    | 12 843                         | 13 507  |
| 2014                            | x          | x                   | x      | 1 257       | 4 313                  | 10 604                                   | 14 917                         | 16 174  |
| 2013                            | 641        | x                   | x      | 877         | 3 585                  | 9 596                                    | 13 181                         | 14 058  |
| 2012                            | 510        | x                   | x      | 759         | 3 352                  | 8 816                                    | 12 168                         | 12 927  |
| 2011                            | 705        | x                   | x      | 1 094       | 3 812                  | 8 436                                    | 12 248                         | 13 342  |
| 2010                            | 834        | x                   | x      | 1 145       | 2 979                  | 10 513                                   | 13 492                         | 14 637  |
| 2009                            | 606        | x                   | x      | 561         | 3 322                  | 10 521                                   | 13 843                         | 14 404  |
| 2008                            | 713        | x                   | x      | 1 061       | 4 039                  | F  | 14 865                         | 15 925  |
| 2007                            | x          | x                   | x      | F           | 3 412                  | 10 953                                   | 14 366                         | 15 059  |
| 2006                            | 269        | x                   | x      | 538         | 2 731                  | 11 104                                   | 13 835                         | 14 373  |
|                                 |            |                     |        | pourcentage |                        |  |                                |         |
| <b>Actifs</b>                   |            |                     |        |             |                        |  |                                |         |
| 2015                            | x          | x                   | x      | 7,1         | 30,1                   | 62,8                                     | 92,9                           | 100     |
| 2014                            | x          | x                   | x      | 8,3         | 30,8                   | 60,9                                     | 91,7                           | 100     |
| 2013                            | 5,8        | x                   | x      | 8,7         | 28,0                   | 63,4                                     | 91,3                           | 100     |
| 2012                            | 5,8        | x                   | x      | 8,5         | 28,0                   | 63,4                                     | 91,5                           | 100     |
| 2011                            | 6,1        | x                   | x      | 8,8         | 27,2                   | 64,0                                     | 91,2                           | 100     |
| 2010                            | 5,8        | x                   | x      | 8,6         | 24,5                   | 66,9                                     | 91,4                           | 100     |
| 2009                            | 5,4        | x                   | x      | 8,4         | 25,0                   | 66,6                                     | 91,6                           | 100     |
| 2008                            | 5,1        | x                   | x      | 9,6         | 24,7                   | F  | 90,4                           | 100     |
| 2007                            | x          | x                   | x      | F           | 22,7                   | 68,3                                     | 91,0                           | 100     |
| 2006                            | 5,9        | x                   | x      | 10,2        | 19,4                   | 70,4                                     | 89,8                           | 100     |
| <b>Revenus d'exploitation</b>   |            |                     |        |             |                        |  |                                |         |
| 2015                            | x          | x                   | x      | 19,7        | 37,3                   | 43,0                                     | 80,3                           | 100     |
| 2014                            | x          | x                   | x      | 23,9        | 36,8                   | 39,3                                     | 76,1                           | 100     |
| 2013                            | 13,5       | x                   | x      | 24,8        | 33,9                   | 41,3                                     | 75,2                           | 100     |
| 2012                            | 13,6       | x                   | x      | 25,4        | 34,4                   | 40,3                                     | 74,6                           | 100     |
| 2011                            | 13,4       | x                   | x      | 28,4        | 34,8                   | 36,9                                     | 71,6                           | 100     |
| 2010                            | 13,9       | x                   | x      | 32,4        | 28,7                   | 38,9                                     | 67,6                           | 100     |
| 2009                            | 14,8       | x                   | x      | 33,0        | 29,0                   | 38,0                                     | 67,0                           | 100     |
| 2008                            | 8,4        | x                   | x      | 41,2        | 25,0                   | F  | 58,8                           | 100     |
| 2007                            | x          | x                   | x      | F           | 27,9                   | 37,0                                     | 64,9                           | 100     |
| 2006                            | 7,9        | x                   | x      | 39,2        | 25,5                   | 35,3                                     | 60,8                           | 100     |

**Tableau 4**  
**Services publics**

|                                 | Étranger    |                     |        | Canadien |                        |  | Étranger et<br>canadien, total |       |
|---------------------------------|-------------|---------------------|--------|----------|------------------------|--|--------------------------------|-------|
|                                 | États-Unis  | Union<br>européenne | Autres | Total    | Entreprises<br>privées | Entreprises<br>commerciales<br>publiques |                                | Total |
|                                 | pourcentage |                     |        |          |                        |  |                                |       |
| <b>Bénéfices d'exploitation</b> |             |                     |        |          |                        |  |                                |       |
| 2015                            | x           | x                   | x      | 4,9      | 25,1                   | 70,0                                     | 95,1                           | 100   |
| 2014                            | x           | x                   | x      | 7,8      | 26,7                   | 65,6                                     | 92,2                           | 100   |
| 2013                            | 4,6         | x                   | x      | 6,2      | 25,5                   | 68,3                                     | 93,8                           | 100   |
| 2012                            | 3,9         | x                   | x      | 5,9      | 25,9                   | 68,2                                     | 94,1                           | 100   |
| 2011                            | 5,3         | x                   | x      | 8,2      | 28,6                   | 63,2                                     | 91,8                           | 100   |
| 2010                            | 5,7         | x                   | x      | 7,8      | 20,4                   | 71,8                                     | 92,2                           | 100   |
| 2009                            | 4,2         | x                   | x      | 3,9      | 23,1                   | 73,0                                     | 96,1                           | 100   |
| 2008                            | 4,5         | x                   | x      | 6,7      | 25,4                   | F  | 93,3                           | 100   |
| 2007                            | x           | x                   | x      | F        | 22,7                   | 72,7                                     | 95,4                           | 100   |
| 2006                            | 1,9         | x                   | x      | 3,7      | 19,0                   | 77,3                                     | 96,3                           | 100   |

**Notes :** Les parts sont calculées en divisant une valeur pour un pays de contrôle ou un groupe de pays de contrôle (le numérateur) par la valeur totale pour l'ensemble des pays de contrôle (le dénominateur). Lorsque les bénéfices dans le numérateur sont négatifs, la part des bénéfices correspondante sera négative. Lorsque les bénéfices dans le numérateur sont plus élevés que ceux dans le dénominateur, la part des bénéfices sera supérieure à 100 %. Cela peut se produire lorsque le dénominateur est la somme des bénéfices négatifs et positifs. Pour des raisons d'arrondissement, les agrégats retrouvés dans les tableaux d'analyse contenus dans le corps du texte ne correspondent pas exactement avec les agrégats retrouvés dans les tableaux statistiques.



**Tableau 5  
Construction**

|                                 | Étranger   |                     |        | Canadien |                        |  | Étranger et<br>canadien, total |         |
|---------------------------------|------------|---------------------|--------|----------|------------------------|--|--------------------------------|---------|
|                                 | États-Unis | Union<br>européenne | Autres | Total    | Entreprises<br>privées | Entreprises<br>commerciales<br>publiques |                                | Total   |
|                                 |            |                     |        |          |                        |  |                                |         |
| <b>Actifs</b>                   |            |                     |        |          |                        |  |                                |         |
| 2015                            | 10 988     | 9 360               | 1 621  | 21 968   | 293 114                | 0  | 293 114                        | 315 083 |
| 2014                            | 13 005     | 8 930               | 1 676  | 23 612   | x                      | x  | 277 682                        | 301 294 |
| 2013                            | 11 558     | 7 711               | 1 225  | 20 494   | x                      | x  | 261 938                        | 282 432 |
| 2012                            | 10 126     | 6 716               | 1 032  | 17 874   | x                      | x  | 232 404                        | 250 278 |
| 2011                            | 6 145      | 5 794               | 837    | 12 776   | x                      | x  | 214 519                        | 227 295 |
| 2010                            | 6 265      | 6 851               | 523    | 13 639   | x                      | x  | 197 386                        | 211 026 |
| 2009                            | 5 911      | 4 042               | 577    | 10 530   | x                      | x  | 185 064                        | 195 594 |
| 2008                            | 5 470      | 3 672               | 386    | 9 529    | x                      | x  | 185 601                        | 195 129 |
| 2007                            | 4 428      | 3 257               | 434    | 8 118    | 165 730                | 0  | 165 730                        | 173 849 |
| 2006                            | 3 495      | 3 193               | 369    | 7 057    | x                      | x  | 141 588                        | 148 645 |
| <b>Revenus d'exploitation</b>   |            |                     |        |          |                        |  |                                |         |
| 2015                            | 11 734     | 10 000              | 1 763  | 23 497   | 283 177                | 0  | 283 177                        | 306 674 |
| 2014                            | 14 395     | 10 147              | 2 147  | 26 690   | x                      | x  | 280 309                        | 306 998 |
| 2013                            | 13 531     | 9 015               | 1 888  | 24 434   | x                      | x  | 268 923                        | 293 357 |
| 2012                            | 11 554     | 8 287               | 1 614  | 21 454   | x                      | x  | 250 628                        | 272 082 |
| 2011                            | 7 392      | 7 494               | 1 052  | 15 937   | x                      | x  | 235 862                        | 251 799 |
| 2010                            | 9 946      | 6 287               | 673    | 16 906   | x                      | x  | 218 711                        | 235 617 |
| 2009                            | 7 640      | 5 044               | 825    | 13 509   | x                      | x  | 208 929                        | 222 439 |
| 2008                            | 8 424      | 4 501               | 642    | 13 568   | x                      | x  | 227 733                        | 241 300 |
| 2007                            | 6 634      | 3 691               | 336    | 10 661   | 207 576                | 0  | 207 576                        | 218 237 |
| 2006                            | 5 888      | 3 626               | 378    | 9 892    | x                      | x  | 188 185                        | 198 078 |
| <b>Bénéfices d'exploitation</b> |            |                     |        |          |                        |  |                                |         |
| 2015                            | -56        | 83                  | 149    | 176      | 17 266                 | 0  | 17 266                         | 17 442  |
| 2014                            | 498        | 411                 | 128    | 1 037    | x                      | x  | 17 408                         | 18 445  |
| 2013                            | 1 060      | 341                 | 106    | 1 508    | x                      | x  | 16 644                         | 18 151  |
| 2012                            | 911        | 376                 | 78     | 1 365    | x                      | x  | 16 069                         | 17 434  |
| 2011                            | 574        | 371                 | 51     | 996      | x                      | x  | 14 331                         | 15 327  |
| 2010                            | 572        | 445                 | 18     | 1 035    | x                      | x  | 12 950                         | 13 985  |
| 2009                            | 450        | 404                 | 40     | 894      | x                      | x  | 11 694                         | 12 587  |
| 2008                            | 941        | 393                 | 17     | 1 351    | x                      | x  | 14 442                         | 15 793  |
| 2007                            | 348        | 298                 | 16     | 663      | 12 970                 | 0  | 12 970                         | 13 633  |
| 2006                            | 387        | 312                 | 47     | 746      | x                      | x  | 10 703                         | 11 449  |
|                                 |            |                     |        |          | pourcentage            |  |                                |         |
| <b>Actifs</b>                   |            |                     |        |          |                        |  |                                |         |
| 2015                            | 3,5        | 3,0                 | 0,5    | 7,0      | 93,0                   | 0,0                                      | 93,0                           | 100     |
| 2014                            | 4,3        | 3,0                 | 0,6    | 7,8      | x                      | x  | 92,2                           | 100     |
| 2013                            | 4,1        | 2,7                 | 0,4    | 7,3      | x                      | x  | 92,7                           | 100     |
| 2012                            | 4,0        | 2,7                 | 0,4    | 7,1      | x                      | x  | 92,9                           | 100     |
| 2011                            | 2,7        | 2,5                 | 0,4    | 5,6      | x                      | x  | 94,4                           | 100     |
| 2010                            | 3,0        | 3,2                 | 0,2    | 6,5      | x                      | x  | 93,5                           | 100     |
| 2009                            | 3,0        | 2,1                 | 0,3    | 5,4      | x                      | x  | 94,6                           | 100     |
| 2008                            | 2,8        | 1,9                 | 0,2    | 4,9      | x                      | x  | 95,1                           | 100     |
| 2007                            | 2,5        | 1,9                 | 0,2    | 4,7      | 95,3                   | 0,0                                      | 95,3                           | 100     |
| 2006                            | 2,4        | 2,1                 | 0,2    | 4,7      | x                      | x  | 95,3                           | 100     |
| <b>Revenus d'exploitation</b>   |            |                     |        |          |                        |  |                                |         |
| 2015                            | 3,8        | 3,3                 | 0,6    | 7,7      | 92,3                   | 0,0                                      | 92,3                           | 100     |
| 2014                            | 4,7        | 3,3                 | 0,7    | 8,7      | x                      | x  | 91,3                           | 100     |
| 2013                            | 4,6        | 3,1                 | 0,6    | 8,3      | x                      | x  | 91,7                           | 100     |
| 2012                            | 4,2        | 3,0                 | 0,6    | 7,9      | x                      | x  | 92,1                           | 100     |
| 2011                            | 2,9        | 3,0                 | 0,4    | 6,3      | x                      | x  | 93,7                           | 100     |
| 2010                            | 4,2        | 2,7                 | 0,3    | 7,2      | x                      | x  | 92,8                           | 100     |
| 2009                            | 3,4        | 2,3                 | 0,4    | 6,1      | x                      | x  | 93,9                           | 100     |
| 2008                            | 3,5        | 1,9                 | 0,3    | 5,6      | x                      | x  | 94,4                           | 100     |
| 2007                            | 3,0        | 1,7                 | 0,2    | 4,9      | 95,1                   | 0,0                                      | 95,1                           | 100     |
| 2006                            | 3,0        | 1,8                 | 0,2    | 5,0      | x                      | x  | 95,0                           | 100     |

**Tableau 5**  
**Construction**

|                                 | Étranger    |                     |        |       | Canadien               |  |       | Étranger et<br>canadien, total |
|---------------------------------|-------------|---------------------|--------|-------|------------------------|--|-------|--------------------------------|
|                                 | États-Unis  | Union<br>européenne | Autres | Total | Entreprises<br>privées | Entreprises<br>commerciales<br>publiques | Total |                                |
|                                 | pourcentage |                     |        |       |                        |  |       |                                |
| <b>Bénéfices d'exploitation</b> |             |                     |        |       |                        |  |       |                                |
| 2015                            | -0,3        | 0,5                 | 0,9    | 1,0   | 99,0                   | 0,0                                      | 99,0  | 100                            |
| 2014                            | 2,7         | 2,2                 | 0,7    | 5,6   | x                      | x  | 94,4  | 100                            |
| 2013                            | 5,8         | 1,9                 | 0,6    | 8,3   | x                      | x  | 91,7  | 100                            |
| 2012                            | 5,2         | 2,2                 | 0,4    | 7,8   | x                      | x  | 92,2  | 100                            |
| 2011                            | 3,7         | 2,4                 | 0,3    | 6,5   | x                      | x  | 93,5  | 100                            |
| 2010                            | 4,1         | 3,2                 | 0,1    | 7,4   | x                      | x  | 92,6  | 100                            |
| 2009                            | 3,6         | 3,2                 | 0,3    | 7,1   | x                      | x  | 92,9  | 100                            |
| 2008                            | 6,0         | 2,5                 | 0,1    | 8,6   | x                      | x  | 91,4  | 100                            |
| 2007                            | 2,6         | 2,2                 | 0,1    | 4,9   | 95,1                   | 0,0                                      | 95,1  | 100                            |
| 2006                            | 3,4         | 2,7                 | 0,4    | 6,5   | x                      | x  | 93,5  | 100                            |

**Notes :** Les parts sont calculées en divisant une valeur pour un pays de contrôle ou un groupe de pays de contrôle (le numérateur) par la valeur totale pour l'ensemble des pays de contrôle (le dénominateur). Lorsque les bénéfices dans le numérateur sont négatifs, la part des bénéfices correspondante sera négative. Lorsque les bénéfices dans le numérateur sont plus élevés que ceux dans le dénominateur, la part des bénéfices sera supérieure à 100 %. Cela peut se produire lorsque le dénominateur est la somme des bénéfices négatifs et positifs. Pour des raisons d'arrondissement, les agrégats retrouvés dans les tableaux d'analyse contenus dans le corps du texte ne correspondent pas exactement avec les agrégats retrouvés dans les tableaux statistiques.

**Tableau 6  
Fabrication**

|                                 | Étranger            |                     |        | Canadien |                        |  | Étranger et<br>canadien, total |         |
|---------------------------------|---------------------|---------------------|--------|----------|------------------------|--|--------------------------------|---------|
|                                 | États-Unis          | Union<br>européenne | Autres | Total    | Entreprises<br>privées | Entreprises<br>commerciales<br>publiques |                                | Total   |
|                                 | millions de dollars |                     |        |          |                        |  |                                |         |
| <b>Actifs</b>                   |                     |                     |        |          |                        |  |                                |         |
| 2015                            | 246 961             | 138 768             | 73 057 | 458 785  | x                      | x  | 466 348                        | 925 134 |
| 2014                            | 241 229             | 137 382             | 63 667 | 442 278  | x                      | x  | 459 807                        | 902 085 |
| 2013                            | 237 820             | 134 433             | 53 533 | 425 786  | x                      | x  | 444 519                        | 870 305 |
| 2012                            | 232 343             | 137 451             | 54 752 | 424 546  | x                      | x  | 427 377                        | 851 923 |
| 2011                            | 230 102             | 139 076             | 50 249 | 419 427  | x                      | x  | 414 229                        | 833 656 |
| 2010                            | 229 517             | 140 989             | 47 587 | 418 093  | x                      | x  | 378 551                        | 796 644 |
| 2009                            | 230 241             | 148 422             | 43 731 | 422 394  | x                      | x  | 363 320                        | 785 713 |
| 2008                            | 240 488             | 163 032             | 42 000 | 445 520  | x                      | x  | 344 891                        | 790 411 |
| 2007                            | 242 708             | 108 526             | 38 650 | 389 884  | x                      | x  | 324 914                        | 714 799 |
| 2006                            | 187 238             | 91 802              | 27 697 | 306 738  | x                      | x  | 348 296                        | 655 034 |
| <b>Revenus d'exploitation</b>   |                     |                     |        |          |                        |  |                                |         |
| 2015                            | 211 731             | 113 913             | 74 780 | 400 424  | x                      | x  | 360 034                        | 760 458 |
| 2014                            | 214 277             | 109 899             | 68 109 | 392 285  | x                      | x  | 368 546                        | 760 831 |
| 2013                            | 202 649             | 108 517             | 61 910 | 373 076  | x                      | x  | 363 936                        | 737 012 |
| 2012                            | 194 171             | 110 308             | 62 004 | 366 483  | x                      | x  | 356 828                        | 723 311 |
| 2011                            | 191 883             | 102 308             | 52 300 | 346 491  | x                      | x  | 387 719                        | 734 211 |
| 2010                            | 199 338             | 80 648              | 52 027 | 332 014  | x                      | x  | 350 195                        | 682 208 |
| 2009                            | 193 337             | 75 458              | 44 543 | 313 338  | x                      | x  | 306 560                        | 619 898 |
| 2008                            | 238 248             | 93 085              | 49 950 | 381 283  | x                      | x  | 333 134                        | 714 417 |
| 2007                            | 248 370             | 83 271              | 50 385 | 382 026  | x                      | x  | 324 567                        | 706 593 |
| 2006                            | 228 167             | 93 809              | 41 753 | 363 729  | x                      | x  | 343 931                        | 707 659 |
| <b>Bénéfices d'exploitation</b> |                     |                     |        |          |                        |  |                                |         |
| 2015                            | 14 647              | 5 479               | 5 511  | 25 637   | x                      | x  | 21 785                         | 47 422  |
| 2014                            | 15 630              | 8 544               | 4 315  | 28 489   | x                      | x  | 24 165                         | 52 654  |
| 2013                            | 13 929              | 6 391               | 3 238  | 23 558   | x                      | x  | 22 563                         | 46 121  |
| 2012                            | 14 251              | 5 843               | 3 437  | 23 530   | x                      | x  | 26 021                         | 49 551  |
| 2011                            | 14 522              | 7 138               | 2 889  | 24 550   | x                      | x  | 33 209                         | 57 759  |
| 2010                            | 10 424              | 4 540               | 2 893  | 17 858   | x                      | x  | 26 360                         | 44 218  |
| 2009                            | 5 733               | 2 193               | 604    | 8 531    | x                      | x  | 16 861                         | 25 392  |
| 2008                            | 8 829               | 8 764               | 2 088  | 19 681   | x                      | x  | 21 148                         | 40 829  |
| 2007                            | 12 790              | 8 916               | 2 298  | 24 003   | x                      | x  | 21 770                         | 45 773  |
| 2006                            | 12 428              | 8 622               | 2 049  | 23 098   | x                      | x  | 22 411                         | 45 510  |
|                                 | pourcentage         |                     |        |          |                        |  |                                |         |
| <b>Actifs</b>                   |                     |                     |        |          |                        |  |                                |         |
| 2015                            | 26,7                | 15,0                | 7,9    | 49,6     | x                      | x  | 50,4                           | 100     |
| 2014                            | 26,7                | 15,2                | 7,1    | 49,0     | x                      | x  | 51,0                           | 100     |
| 2013                            | 27,3                | 15,4                | 6,2    | 48,9     | x                      | x  | 51,1                           | 100     |
| 2012                            | 27,3                | 16,1                | 6,4    | 49,8     | x                      | x  | 50,2                           | 100     |
| 2011                            | 27,6                | 16,7                | 6,0    | 50,3     | x                      | x  | 49,7                           | 100     |
| 2010                            | 28,8                | 17,7                | 6,0    | 52,5     | x                      | x  | 47,5                           | 100     |
| 2009                            | 29,3                | 18,9                | 5,6    | 53,8     | x                      | x  | 46,2                           | 100     |
| 2008                            | 30,4                | 20,6                | 5,3    | 56,4     | x                      | x  | 43,6                           | 100     |
| 2007                            | 34,0                | 15,2                | 5,4    | 54,5     | x                      | x  | 45,5                           | 100     |
| 2006                            | 28,6                | 14,0                | 4,2    | 46,8     | x                      | x  | 53,2                           | 100     |
| <b>Revenus d'exploitation</b>   |                     |                     |        |          |                        |  |                                |         |
| 2015                            | 27,8                | 15,0                | 9,8    | 52,7     | x                      | x  | 47,3                           | 100     |
| 2014                            | 28,2                | 14,4                | 9,0    | 51,6     | x                      | x  | 48,4                           | 100     |
| 2013                            | 27,5                | 14,7                | 8,4    | 50,6     | x                      | x  | 49,4                           | 100     |
| 2012                            | 26,8                | 15,3                | 8,6    | 50,7     | x                      | x  | 49,3                           | 100     |
| 2011                            | 26,1                | 13,9                | 7,1    | 47,2     | x                      | x  | 52,8                           | 100     |
| 2010                            | 29,2                | 11,8                | 7,6    | 48,7     | x                      | x  | 51,3                           | 100     |
| 2009                            | 31,2                | 12,2                | 7,2    | 50,5     | x                      | x  | 49,5                           | 100     |
| 2008                            | 33,3                | 13,0                | 7,0    | 53,4     | x                      | x  | 46,6                           | 100     |
| 2007                            | 35,2                | 11,8                | 7,1    | 54,1     | x                      | x  | 45,9                           | 100     |
| 2006                            | 32,2                | 13,3                | 5,9    | 51,4     | x                      | x  | 48,6                           | 100     |

**Tableau 6**  
**Fabrication**

|                                 | Étranger    |                  |        |       | Canadien            |                                    |       | Étranger et canadien, total |
|---------------------------------|-------------|------------------|--------|-------|---------------------|------------------------------------|-------|-----------------------------|
|                                 | États-Unis  | Union européenne | Autres | Total | Entreprises privées | Entreprises commerciales publiques | Total |                             |
|                                 | pourcentage |                  |        |       |                     |                                    |       |                             |
| <b>Bénéfices d'exploitation</b> |             |                  |        |       |                     |                                    |       |                             |
| 2015                            | 30,9        | 11,6             | 11,6   | 54,1  | x                   | x                                  | 45,9  | 100                         |
| 2014                            | 29,7        | 16,2             | 8,2    | 54,1  | x                   | x                                  | 45,9  | 100                         |
| 2013                            | 30,2        | 13,9             | 7,0    | 51,1  | x                   | x                                  | 48,9  | 100                         |
| 2012                            | 28,8        | 11,8             | 6,9    | 47,5  | x                   | x                                  | 52,5  | 100                         |
| 2011                            | 25,1        | 12,4             | 5,0    | 42,5  | x                   | x                                  | 57,5  | 100                         |
| 2010                            | 23,6        | 10,3             | 6,5    | 40,4  | x                   | x                                  | 59,6  | 100                         |
| 2009                            | 22,6        | 8,6              | 2,4    | 33,6  | x                   | x                                  | 66,4  | 100                         |
| 2008                            | 21,6        | 21,5             | 5,1    | 48,2  | x                   | x                                  | 51,8  | 100                         |
| 2007                            | 27,9        | 19,5             | 5,0    | 52,4  | x                   | x                                  | 47,6  | 100                         |
| 2006                            | 27,3        | 18,9             | 4,5    | 50,8  | x                   | x                                  | 49,2  | 100                         |

**Notes :** Les parts sont calculées en divisant une valeur pour un pays de contrôle ou un groupe de pays de contrôle (le numérateur) par la valeur totale pour l'ensemble des pays de contrôle (le dénominateur). Lorsque les bénéfices dans le numérateur sont négatifs, la part des bénéfices correspondante sera négative. Lorsque les bénéfices dans le numérateur sont plus élevés que ceux dans le dénominateur, la part des bénéfices sera supérieure à 100 %. Cela peut se produire lorsque le dénominateur est la somme des bénéfices négatifs et positifs. Pour des raisons d'arrondissement, les agrégats retrouvés dans les tableaux d'analyse contenus dans le corps du texte ne correspondent pas exactement avec les agrégats retrouvés dans les tableaux statistiques.

**Tableau 7**  
**Commerce de gros**

|                                 | Étranger   |                     |        |         | Canadien               |  |         | Étranger et<br>canadien, total |
|---------------------------------|------------|---------------------|--------|---------|------------------------|--|---------|--------------------------------|
|                                 | États-Unis | Union<br>européenne | Autres | Total   | Entreprises<br>privées | Entreprises<br>commerciales<br>publiques | Total   |                                |
|                                 |            |                     |        |         |                        |  |         |                                |
| <b>Actifs</b>                   |            |                     |        |         |                        |  |         |                                |
| 2015                            | 111 529    | 49 277              | 27 011 | 187 817 | x                      | x  | 185 045 | 372 862                        |
| 2014                            | 105 849    | 49 427              | 24 623 | 179 898 | x                      | x  | 180 947 | 360 845                        |
| 2013                            | 83 985     | 41 909              | 23 340 | 149 234 | x                      | x  | 176 862 | 326 096                        |
| 2012                            | 82 214     | 46 719              | 22 892 | 151 825 | x                      | x  | 168 577 | 320 402                        |
| 2011                            | 70 173     | 37 406              | 21 633 | 129 212 | x                      | x  | 158 804 | 288 016                        |
| 2010                            | 58 604     | 35 503              | 20 695 | 114 802 | x                      | x  | 145 620 | 260 422                        |
| 2009                            | 52 017     | 32 606              | 18 906 | 103 529 | x                      | x  | 137 264 | 240 793                        |
| 2008                            | 54 733     | 29 297              | 17 151 | 101 180 | x                      | x  | 139 231 | 240 412                        |
| 2007                            | 46 423     | 29 843              | 15 685 | 91 951  | x                      | x  | 129 220 | 221 171                        |
| 2006                            | 48 268     | 27 904              | 15 267 | 91 439  | x                      | x  | 127 585 | 219 024                        |
| <b>Revenus d'exploitation</b>   |            |                     |        |         |                        |  |         |                                |
| 2015                            | 142 499    | 77 457              | 53 916 | 273 872 | x                      | x  | 344 860 | 618 732                        |
| 2014                            | 149 594    | 86 970              | 50 103 | 286 667 | x                      | x  | 347 960 | 634 627                        |
| 2013                            | 145 603    | 78 585              | 47 593 | 271 781 | x                      | x  | 336 583 | 608 364                        |
| 2012                            | 143 006    | 92 952              | 48 762 | 284 720 | x                      | x  | 323 899 | 608 619                        |
| 2011                            | 115 681    | 64 915              | 46 580 | 227 176 | x                      | x  | 307 524 | 534 700                        |
| 2010                            | 108 584    | 56 321              | 46 489 | 211 394 | x                      | x  | 279 695 | 491 089                        |
| 2009                            | 103 118    | 50 957              | 45 005 | 199 080 | x                      | x  | 271 399 | 470 479                        |
| 2008                            | 114 681    | 55 563              | 42 870 | 213 115 | x                      | x  | 294 091 | 507 205                        |
| 2007                            | 92 776     | 51 186              | 38 549 | 182 511 | x                      | x  | 278 458 | 460 970                        |
| 2006                            | 100 996    | 48 354              | 37 911 | 187 261 | x                      | x  | 269 444 | 456 705                        |
| <b>Bénéfices d'exploitation</b> |            |                     |        |         |                        |  |         |                                |
| 2015                            | 5 525      | 1 750               | 824    | 8 098   | x                      | x  | 16 168  | 24 266                         |
| 2014                            | 6 467      | 2 694               | 1 373  | 10 534  | x                      | x  | 14 852  | 25 386                         |
| 2013                            | 5 662      | 2 450               | 1 148  | 9 261   | x                      | x  | 12 953  | 22 213                         |
| 2012                            | 5 675      | 2 975               | 1 168  | 9 818   | x                      | x  | 12 561  | 22 379                         |
| 2011                            | 5 391      | 2 695               | 1 188  | 9 274   | x                      | x  | 12 662  | 21 936                         |
| 2010                            | 4 208      | 2 125               | 1 166  | 7 499   | x                      | x  | 11 206  | 18 705                         |
| 2009                            | 3 979      | 2 013               | 1 067  | 7 059   | x                      | x  | 8 460   | 15 520                         |
| 2008                            | 4 408      | 2 027               | 1 242  | 7 677   | x                      | x  | 9 582   | 17 259                         |
| 2007                            | 4 509      | 2 861               | 1 252  | 8 622   | x                      | x  | 9 189   | 17 811                         |
| 2006                            | 4 602      | 2 304               | 1 396  | 8 302   | x                      | x  | 9 090   | 17 392                         |
|                                 |            |                     |        |         | pourcentage            |  |         |                                |
| <b>Actifs</b>                   |            |                     |        |         |                        |  |         |                                |
| 2015                            | 29,9       | 13,2                | 7,2    | 50,4    | x                      | x  | 49,6    | 100                            |
| 2014                            | 29,3       | 13,7                | 6,8    | 49,9    | x                      | x  | 50,1    | 100                            |
| 2013                            | 25,8       | 12,9                | 7,2    | 45,8    | x                      | x  | 54,2    | 100                            |
| 2012                            | 25,7       | 14,6                | 7,1    | 47,4    | x                      | x  | 52,6    | 100                            |
| 2011                            | 24,4       | 13,0                | 7,5    | 44,9    | x                      | x  | 55,1    | 100                            |
| 2010                            | 22,5       | 13,6                | 7,9    | 44,1    | x                      | x  | 55,9    | 100                            |
| 2009                            | 21,6       | 13,5                | 7,9    | 43,0    | x                      | x  | 57,0    | 100                            |
| 2008                            | 22,8       | 12,2                | 7,1    | 42,1    | x                      | x  | 57,9    | 100                            |
| 2007                            | 21,0       | 13,5                | 7,1    | 41,6    | x                      | x  | 58,4    | 100                            |
| 2006                            | 22,0       | 12,7                | 7,0    | 41,7    | x                      | x  | 58,3    | 100                            |
| <b>Revenus d'exploitation</b>   |            |                     |        |         |                        |  |         |                                |
| 2015                            | 23,0       | 12,5                | 8,7    | 44,3    | x                      | x  | 55,7    | 100                            |
| 2014                            | 23,6       | 13,7                | 7,9    | 45,2    | x                      | x  | 54,8    | 100                            |
| 2013                            | 23,9       | 12,9                | 7,8    | 44,7    | x                      | x  | 55,3    | 100                            |
| 2012                            | 23,5       | 15,3                | 8,0    | 46,8    | x                      | x  | 53,2    | 100                            |
| 2011                            | 21,6       | 12,1                | 8,7    | 42,5    | x                      | x  | 57,5    | 100                            |
| 2010                            | 22,1       | 11,5                | 9,5    | 43,0    | x                      | x  | 57,0    | 100                            |
| 2009                            | 21,9       | 10,8                | 9,6    | 42,3    | x                      | x  | 57,7    | 100                            |
| 2008                            | 22,6       | 11,0                | 8,5    | 42,0    | x                      | x  | 58,0    | 100                            |
| 2007                            | 20,1       | 11,1                | 8,4    | 39,6    | x                      | x  | 60,4    | 100                            |
| 2006                            | 22,1       | 10,6                | 8,3    | 41,0    | x                      | x  | 59,0    | 100                            |

**Tableau 7**  
**Commerce de gros**

|                                 | Étranger   |                     |        |       | Canadien               |  |       | Étranger et<br>canadien, total |
|---------------------------------|------------|---------------------|--------|-------|------------------------|--|-------|--------------------------------|
|                                 | États-Unis | Union<br>européenne | Autres | Total | Entreprises<br>privées | Entreprises<br>commerciales<br>publiques | Total |                                |
|                                 |            |                     |        |       |                        |  |       |                                |
| <b>Bénéfices d'exploitation</b> |            |                     |        |       |                        |  |       |                                |
| 2015                            | 22,8       | 7,2                 | 3,4    | 33,4  | x                      | x  | 66,6  | 100                            |
| 2014                            | 25,5       | 10,6                | 5,4    | 41,5  | x                      | x  | 58,5  | 100                            |
| 2013                            | 25,5       | 11,0                | 5,2    | 41,7  | x                      | x  | 58,3  | 100                            |
| 2012                            | 25,4       | 13,3                | 5,2    | 43,9  | x                      | x  | 56,1  | 100                            |
| 2011                            | 24,6       | 12,3                | 5,4    | 42,3  | x                      | x  | 57,7  | 100                            |
| 2010                            | 22,5       | 11,4                | 6,2    | 40,1  | x                      | x  | 59,9  | 100                            |
| 2009                            | 25,6       | 13,0                | 6,9    | 45,5  | x                      | x  | 54,5  | 100                            |
| 2008                            | 25,5       | 11,7                | 7,2    | 44,5  | x                      | x  | 55,5  | 100                            |
| 2007                            | 25,3       | 16,1                | 7,0    | 48,4  | x                      | x  | 51,6  | 100                            |
| 2006                            | 26,5       | 13,2                | 8,0    | 47,7  | x                      | x  | 52,3  | 100                            |

**Notes :** Les parts sont calculées en divisant une valeur pour un pays de contrôle ou un groupe de pays de contrôle (le numérateur) par la valeur totale pour l'ensemble des pays de contrôle (le dénominateur). Lorsque les bénéfices dans le numérateur sont négatifs, la part des bénéfices correspondante sera négative. Lorsque les bénéfices dans le numérateur sont plus élevés que ceux dans le dénominateur, la part des bénéfices sera supérieure à 100 %. Cela peut se produire lorsque le dénominateur est la somme des bénéfices négatifs et positifs. Pour des raisons d'arrondissement, les agrégats retrouvés dans les tableaux d'analyse contenus dans le corps du texte ne correspondent pas exactement avec les agrégats retrouvés dans les tableaux statistiques.

**Tableau 8**  
**Commerce de détail**

|                                 | Étranger            |                  |        | Canadien |                     |                                    | Étranger et canadien, total |         |
|---------------------------------|---------------------|------------------|--------|----------|---------------------|------------------------------------|-----------------------------|---------|
|                                 | États-Unis          | Union européenne | Autres | Total    | Entreprises privées | Entreprises commerciales publiques |                             | Total   |
|                                 | millions de dollars |                  |        |          |                     |                                    |                             |         |
| <b>Actifs</b>                   |                     |                  |        |          |                     |                                    |                             |         |
| 2015                            | 61 219              | 4 996            | 2 080  | 68 295   | 206 039             | F                                  | 208 772                     | 277 068 |
| 2014                            | 64 873              | 3 739            | 2 156  | 70 768   | 193 403             | 2 595                              | 195 998                     | 266 766 |
| 2013                            | 61 973              | 3 329            | 1 861  | 67 163   | 173 538             | 2 725                              | 176 263                     | 243 426 |
| 2012                            | 55 619              | 3 416            | 1 836  | 60 872   | 161 461             | 2 805                              | 164 266                     | 225 137 |
| 2011                            | 53 828              | 2 670            | 1 058  | 57 556   | 152 634             | 2 424                              | 155 058                     | 212 614 |
| 2010                            | 44 956              | 3 223            | 933    | 49 111   | 147 071             | 2 875                              | 149 946                     | 199 057 |
| 2009                            | 39 998              | 2 235            | 787    | 43 021   | 138 545             | 2 809                              | 141 354                     | 184 375 |
| 2008                            | 39 299              | 1 745            | 694    | 41 737   | 138 407             | F                                  | 141 016                     | 182 754 |
| 2007                            | 36 621              | 2 014            | 832    | 39 467   | 132 985             | 2 538                              | 135 524                     | 174 991 |
| 2006                            | 34 051              | 1 866            | 774    | 36 692   | 123 156             | 2 655                              | 125 812                     | 162 503 |
| <b>Revenus d'exploitation</b>   |                     |                  |        |          |                     |                                    |                             |         |
| 2015                            | 87 478              | 8 801            | 4 112  | 100 391  | 445 058             | F                                  | 459 559                     | 559 949 |
| 2014                            | 84 247              | 6 672            | 3 871  | 94 790   | 421 029             | 13 781                             | 434 810                     | 529 600 |
| 2013                            | 83 717              | 6 147            | 3 562  | 93 427   | 391 928             | 14 024                             | 405 952                     | 499 379 |
| 2012                            | 77 218              | 6 204            | 3 566  | 86 988   | 372 270             | 13 844                             | 386 114                     | 473 103 |
| 2011                            | 77 317              | 5 529            | 2 947  | 85 792   | 357 494             | 13 484                             | 370 978                     | 456 771 |
| 2010                            | 75 013              | 5 859            | 2 771  | 83 644   | 345 901             | 16 722                             | 362 623                     | 446 267 |
| 2009                            | 73 231              | 5 088            | 2 631  | 80 950   | 332 383             | 16 351                             | 348 734                     | 429 684 |
| 2008                            | 73 029              | 4 477            | 2 554  | 80 060   | 344 334             | F                                  | 360 576                     | 440 637 |
| 2007                            | 69 005              | 4 160            | 2 693  | 75 859   | 336 602             | 37 305                             | 373 907                     | 449 766 |
| 2006                            | 65 469              | 4 333            | 2 635  | 72 437   | 317 958             | 34 837                             | 352 795                     | 425 232 |
| <b>Bénéfices d'exploitation</b> |                     |                  |        |          |                     |                                    |                             |         |
| 2015                            | 3 696               | 330              | -65    | 3 960    | 14 037              | F                                  | 18 913                      | 22 874  |
| 2014                            | 2 809               | 244              | -38    | 3 015    | 11 145              | 4 565                              | 15 710                      | 18 725  |
| 2013                            | 3 483               | 275              | -117   | 3 642    | 12 159              | 4 950                              | 17 109                      | 20 751  |
| 2012                            | 3 337               | 343              | -61    | 3 619    | 11 685              | 4 957                              | 16 642                      | 20 260  |
| 2011                            | 3 139               | 204              | 47     | 3 391    | 11 738              | 4 822                              | 16 560                      | 19 951  |
| 2010                            | 3 816               | 251              | 48     | 4 115    | 11 816              | 6 410                              | 18 226                      | 22 341  |
| 2009                            | 2 966               | 163              | 63     | 3 192    | 10 378              | 6 232                              | 16 610                      | 19 801  |
| 2008                            | 3 533               | 230              | 52     | 3 815    | 10 623              | F                                  | 16 908                      | 20 723  |
| 2007                            | 3 382               | 170              | 61     | 3 613    | 9 901               | 5 965                              | 15 866                      | 19 479  |
| 2006                            | 3 187               | 168              | 42     | 3 397    | 9 793               | 5 630                              | 15 422                      | 18 819  |
|                                 | pourcentage         |                  |        |          |                     |                                    |                             |         |
| <b>Actifs</b>                   |                     |                  |        |          |                     |                                    |                             |         |
| 2015                            | 22,1                | 1,8              | 0,8    | 24,6     | 74,4                | F                                  | 75,4                        | 100     |
| 2014                            | 24,3                | 1,4              | 0,8    | 26,5     | 72,5                | 1,0                                | 73,5                        | 100     |
| 2013                            | 25,5                | 1,4              | 0,8    | 27,6     | 71,3                | 1,1                                | 72,4                        | 100     |
| 2012                            | 24,7                | 1,5              | 0,8    | 27,0     | 71,7                | 1,2                                | 73,0                        | 100     |
| 2011                            | 25,3                | 1,3              | 0,5    | 27,1     | 71,8                | 1,1                                | 72,9                        | 100     |
| 2010                            | 22,6                | 1,6              | 0,5    | 24,7     | 73,9                | 1,4                                | 75,3                        | 100     |
| 2009                            | 21,7                | 1,2              | 0,4    | 23,3     | 75,1                | 1,5                                | 76,7                        | 100     |
| 2008                            | 21,5                | 1,0              | 0,4    | 22,8     | 75,7                | F                                  | 77,2                        | 100     |
| 2007                            | 20,9                | 1,2              | 0,5    | 22,6     | 76,0                | 1,5                                | 77,4                        | 100     |
| 2006                            | 21,0                | 1,1              | 0,5    | 22,6     | 75,8                | 1,6                                | 77,4                        | 100     |
| <b>Revenus d'exploitation</b>   |                     |                  |        |          |                     |                                    |                             |         |
| 2015                            | 15,6                | 1,6              | 0,7    | 17,9     | 79,5                | F                                  | 82,1                        | 100     |
| 2014                            | 15,9                | 1,3              | 0,7    | 17,9     | 79,5                | 2,6                                | 82,1                        | 100     |
| 2013                            | 16,8                | 1,2              | 0,7    | 18,7     | 78,5                | 2,8                                | 81,3                        | 100     |
| 2012                            | 16,3                | 1,3              | 0,8    | 18,4     | 78,7                | 2,9                                | 81,6                        | 100     |
| 2011                            | 16,9                | 1,2              | 0,6    | 18,8     | 78,3                | 3,0                                | 81,2                        | 100     |
| 2010                            | 16,8                | 1,3              | 0,6    | 18,7     | 77,5                | 3,7                                | 81,3                        | 100     |
| 2009                            | 17,0                | 1,2              | 0,6    | 18,8     | 77,4                | 3,8                                | 81,2                        | 100     |
| 2008                            | 16,6                | 1,0              | 0,6    | 18,2     | 78,1                | F                                  | 81,8                        | 100     |
| 2007                            | 15,3                | 0,9              | 0,6    | 16,9     | 74,8                | 8,3                                | 83,1                        | 100     |
| 2006                            | 15,4                | 1,0              | 0,6    | 17,0     | 74,8                | 8,2                                | 83,0                        | 100     |

**Tableau 8**  
**Commerce de détail**

|                                 | Étranger    |                  |        |       | Canadien            |                                    |       | Étranger et canadien, total |
|---------------------------------|-------------|------------------|--------|-------|---------------------|------------------------------------|-------|-----------------------------|
|                                 | États-Unis  | Union européenne | Autres | Total | Entreprises privées | Entreprises commerciales publiques | Total |                             |
|                                 | pourcentage |                  |        |       |                     |                                    |       |                             |
| <b>Bénéfices d'exploitation</b> |             |                  |        |       |                     |                                    |       |                             |
| 2015                            | 16,2        | 1,4              | -0,3   | 17,3  | 61,4                | F                                  | 82,7  | 100                         |
| 2014                            | 15,0        | 1,3              | -0,2   | 16,1  | 59,5                | 24,4                               | 83,9  | 100                         |
| 2013                            | 16,8        | 1,3              | -0,6   | 17,6  | 58,6                | 23,9                               | 82,4  | 100                         |
| 2012                            | 16,5        | 1,7              | -0,3   | 17,9  | 57,7                | 24,5                               | 82,1  | 100                         |
| 2011                            | 15,7        | 1,0              | 0,2    | 17,0  | 58,8                | 24,2                               | 83,0  | 100                         |
| 2010                            | 17,1        | 1,1              | 0,2    | 18,4  | 52,9                | 28,7                               | 81,6  | 100                         |
| 2009                            | 15,0        | 0,8              | 0,3    | 16,1  | 52,4                | 31,5                               | 83,9  | 100                         |
| 2008                            | 17,0        | 1,1              | 0,3    | 18,4  | 51,3                | F                                  | 81,6  | 100                         |
| 2007                            | 17,4        | 0,9              | 0,3    | 18,5  | 50,8                | 30,6                               | 81,5  | 100                         |
| 2006                            | 16,9        | 0,9              | 0,2    | 18,0  | 52,0                | 29,9                               | 82,0  | 100                         |

**Notes :** Les parts sont calculées en divisant une valeur pour un pays de contrôle ou un groupe de pays de contrôle (le numérateur) par la valeur totale pour l'ensemble des pays de contrôle (le dénominateur). Lorsque les bénéfices dans le numérateur sont négatifs, la part des bénéfices correspondante sera négative. Lorsque les bénéfices dans le numérateur sont plus élevés que ceux dans le dénominateur, la part des bénéfices sera supérieure à 100 %. Cela peut se produire lorsque le dénominateur est la somme des bénéfices négatifs et positifs. Pour des raisons d'arrondissement, les agrégats retrouvés dans les tableaux d'analyse contenus dans le corps du texte ne correspondent pas exactement avec les agrégats retrouvés dans les tableaux statistiques.



**Tableau 9**  
**Transport et entreposage**

|                                 | Étranger            |                  |        |        | Canadien            |                                    |         | Étranger et canadien, total |
|---------------------------------|---------------------|------------------|--------|--------|---------------------|------------------------------------|---------|-----------------------------|
|                                 | États-Unis          | Union européenne | Autres | Total  | Entreprises privées | Entreprises commerciales publiques | Total   |                             |
|                                 | millions de dollars |                  |        |        |                     |                                    |         |                             |
| <b>Actifs</b>                   |                     |                  |        |        |                     |                                    |         |                             |
| 2015                            | 11 676              | 4 080            | 8 197  | 23 953 | 273 802             | 34 347                             | 308 149 | 332 102                     |
| 2014                            | 11 586              | 4 652            | 7 290  | 23 528 | 251 380             | 30 384                             | 281 765 | 305 293                     |
| 2013                            | 10 630              | 4 335            | 8 036  | 23 000 | 231 792             | 27 078                             | 258 870 | 281 871                     |
| 2012                            | 8 170               | 4 296            | 8 637  | 21 103 | 208 360             | 24 705                             | 233 065 | 254 168                     |
| 2011                            | 9 026               | 4 135            | 2 478  | 15 640 | 195 834             | 22 769                             | 218 603 | 234 243                     |
| 2010                            | 9 082               | 10 044           | 2 569  | 21 695 | 181 088             | 21 873                             | 202 961 | 224 656                     |
| 2009                            | 7 680               | 8 802            | 2 867  | 19 349 | 177 749             | 13 433                             | 191 181 | 210 531                     |
| 2008                            | 7 338               | 8 575            | 2 698  | 18 611 | 171 590             | F                                  | 185 676 | 204 287                     |
| 2007                            | 3 715               | 7 618            | 3 008  | 14 341 | 156 486             | 13 520                             | 170 006 | 184 347                     |
| 2006                            | 3 856               | 6 641            | 1 979  | 12 476 | 134 947             | 11 814                             | 146 762 | 159 237                     |
| <b>Revenus d'exploitation</b>   |                     |                  |        |        |                     |                                    |         |                             |
| 2015                            | 8 925               | 5 512            | 10 279 | 24 715 | 157 652             | 11 801                             | 169 453 | 194 168                     |
| 2014                            | 9 881               | 5 821            | 9 534  | 25 236 | 158 709             | 11 902                             | 170 611 | 195 848                     |
| 2013                            | 9 359               | 5 147            | 10 833 | 25 340 | 146 344             | 11 188                             | 157 532 | 182 872                     |
| 2012                            | 8 698               | 5 264            | 13 398 | 27 360 | 128 621             | 10 806                             | 139 427 | 166 787                     |
| 2011                            | 8 564               | 5 001            | 3 029  | 16 594 | 127 244             | 10 674                             | 137 918 | 154 512                     |
| 2010                            | 7 823               | 6 170            | 2 662  | 16 654 | 113 096             | 10 834                             | 123 930 | 140 584                     |
| 2009                            | 6 828               | 5 464            | 2 022  | 14 314 | 108 762             | 9 796                              | 118 558 | 132 872                     |
| 2008                            | 6 644               | 5 848            | 2 131  | 14 624 | 123 284             | F                                  | 133 254 | 147 878                     |
| 2007                            | 5 822               | 4 473            | 2 481  | 12 776 | 114 892             | 9 214                              | 124 106 | 136 882                     |
| 2006                            | 4 971               | 3 872            | 2 319  | 11 163 | 107 687             | 9 676                              | 117 364 | 128 526                     |
| <b>Bénéfices d'exploitation</b> |                     |                  |        |        |                     |                                    |         |                             |
| 2015                            | 921                 | 582              | 214    | 1 718  | 18 736              | -101                               | 18 635  | 20 353                      |
| 2014                            | 1 005               | 544              | 520    | 2 069  | 17 578              | 221                                | 17 800  | 19 868                      |
| 2013                            | 995                 | 444              | 90     | 1 529  | 15 475              | -240                               | 15 235  | 16 763                      |
| 2012                            | 648                 | 527              | 609    | 1 785  | 14 209              | 18                                 | 14 227  | 16 011                      |
| 2011                            | 673                 | 427              | -111   | 989    | 12 839              | -290                               | 12 549  | 13 538                      |
| 2010                            | 734                 | 851              | 12     | 1 596  | 11 141              | 531                                | 11 672  | 13 268                      |
| 2009                            | 517                 | 561              | 0      | 1 079  | 8 790               | 486                                | 9 277   | 10 355                      |
| 2008                            | 613                 | 643              | 64     | 1 320  | 10 991              | F                                  | 11 198  | 12 517                      |
| 2007                            | 752                 | 502              | 245    | 1 499  | 10 732              | -29                                | 10 702  | 12 201                      |
| 2006                            | 598                 | 620              | 209    | 1 427  | 10 495              | 616                                | 11 111  | 12 539                      |
|                                 | pourcentage         |                  |        |        |                     |                                    |         |                             |
| <b>Actifs</b>                   |                     |                  |        |        |                     |                                    |         |                             |
| 2015                            | 3,5                 | 1,2              | 2,5    | 7,2    | 82,4                | 10,3                               | 92,8    | 100                         |
| 2014                            | 3,8                 | 1,5              | 2,4    | 7,7    | 82,3                | 10,0                               | 92,3    | 100                         |
| 2013                            | 3,8                 | 1,5              | 2,9    | 8,2    | 82,2                | 9,6                                | 91,8    | 100                         |
| 2012                            | 3,2                 | 1,7              | 3,4    | 8,3    | 82,0                | 9,7                                | 91,7    | 100                         |
| 2011                            | 3,9                 | 1,8              | 1,1    | 6,7    | 83,6                | 9,7                                | 93,3    | 100                         |
| 2010                            | 4,0                 | 4,5              | 1,1    | 9,7    | 80,6                | 9,7                                | 90,3    | 100                         |
| 2009                            | 3,6                 | 4,2              | 1,4    | 9,2    | 84,4                | 6,4                                | 90,8    | 100                         |
| 2008                            | 3,6                 | 4,2              | 1,3    | 9,1    | 84,0                | F                                  | 90,9    | 100                         |
| 2007                            | 2,0                 | 4,1              | 1,6    | 7,8    | 84,9                | 7,3                                | 92,2    | 100                         |
| 2006                            | 2,4                 | 4,2              | 1,2    | 7,8    | 84,7                | 7,4                                | 92,2    | 100                         |
| <b>Revenus d'exploitation</b>   |                     |                  |        |        |                     |                                    |         |                             |
| 2015                            | 4,6                 | 2,8              | 5,3    | 12,7   | 81,2                | 6,1                                | 87,3    | 100                         |
| 2014                            | 5,0                 | 3,0              | 4,9    | 12,9   | 81,0                | 6,1                                | 87,1    | 100                         |
| 2013                            | 5,1                 | 2,8              | 5,9    | 13,9   | 80,0                | 6,1                                | 86,1    | 100                         |
| 2012                            | 5,2                 | 3,2              | 8,0    | 16,4   | 77,1                | 6,5                                | 83,6    | 100                         |
| 2011                            | 5,5                 | 3,2              | 2,0    | 10,7   | 82,4                | 6,9                                | 89,3    | 100                         |
| 2010                            | 5,6                 | 4,4              | 1,9    | 11,8   | 80,4                | 7,7                                | 88,2    | 100                         |
| 2009                            | 5,1                 | 4,1              | 1,5    | 10,8   | 81,9                | 7,4                                | 89,2    | 100                         |
| 2008                            | 4,5                 | 4,0              | 1,4    | 9,9    | 83,4                | F                                  | 90,1    | 100                         |
| 2007                            | 4,3                 | 3,3              | 1,8    | 9,3    | 83,9                | 6,7                                | 90,7    | 100                         |
| 2006                            | 3,9                 | 3,0              | 1,8    | 8,7    | 83,8                | 7,5                                | 91,3    | 100                         |

**Tableau 9**  
**Transport et entreposage**

|                                 | Étranger    |                  |        |       | Canadien            |                                    | Total | Étranger et canadien, total |
|---------------------------------|-------------|------------------|--------|-------|---------------------|------------------------------------|-------|-----------------------------|
|                                 | États-Unis  | Union européenne | Autres | Total | Entreprises privées | Entreprises commerciales publiques |       |                             |
|                                 | pourcentage |                  |        |       |                     |                                    |       |                             |
| <b>Bénéfices d'exploitation</b> |             |                  |        |       |                     |                                    |       |                             |
| 2015                            | 4,5         | 2,9              | 1,1    | 8,4   | 92,1                | -0,5                               | 91,6  | 100                         |
| 2014                            | 5,1         | 2,7              | 2,6    | 10,4  | 88,5                | 1,1                                | 89,6  | 100                         |
| 2013                            | 5,9         | 2,7              | 0,5    | 9,1   | 92,3                | -1,4                               | 90,9  | 100                         |
| 2012                            | 4,0         | 3,3              | 3,8    | 11,1  | 88,7                | 0,1                                | 88,9  | 100                         |
| 2011                            | 5,0         | 3,2              | -0,8   | 7,3   | 94,8                | -2,1                               | 92,7  | 100                         |
| 2010                            | 5,5         | 6,4              | 0,1    | 12,0  | 84,0                | 4,0                                | 88,0  | 100                         |
| 2009                            | 5,0         | 5,4              | 0,0    | 10,4  | 84,9                | 4,7                                | 89,6  | 100                         |
| 2008                            | 4,9         | 5,1              | 0,5    | 10,5  | 87,8                | F                                  | 89,5  | 100                         |
| 2007                            | 6,2         | 4,1              | 2,0    | 12,3  | 88,0                | -0,2                               | 87,7  | 100                         |
| 2006                            | 4,8         | 4,9              | 1,7    | 11,4  | 83,7                | 4,9                                | 88,6  | 100                         |

**Notes :** Les parts sont calculées en divisant une valeur pour un pays de contrôle ou un groupe de pays de contrôle (le numérateur) par la valeur totale pour l'ensemble des pays de contrôle (le dénominateur). Lorsque les bénéfices dans le numérateur sont négatifs, la part des bénéfices correspondante sera négative. Lorsque les bénéfices dans le numérateur sont plus élevés que ceux dans le dénominateur, la part des bénéfices sera supérieure à 100 %. Cela peut se produire lorsque le dénominateur est la somme des bénéfices négatifs et positifs. Pour des raisons d'arrondissement, les agrégats retrouvés dans les tableaux d'analyse contenus dans le corps du texte ne correspondent pas exactement avec les agrégats retrouvés dans les tableaux statistiques.

**Tableau 10**  
**Industrie de l'information et industrie culturelle**

|                                 | Étranger   |                     |        | Canadien |                        |  | Étranger et<br>canadien, total |         |
|---------------------------------|------------|---------------------|--------|----------|------------------------|--|--------------------------------|---------|
|                                 | États-Unis | Union<br>européenne | Autres | Total    | Entreprises<br>privées | Entreprises<br>commerciales<br>publiques |                                | Total   |
|                                 |            |                     |        |          |                        |  |                                |         |
| <b>Actifs</b>                   |            |                     |        |          |                        |  |                                |         |
| 2015                            | 13 966     | 4 541               | 854    | 19 360   | x                      | x  | 201 257                        | 220 617 |
| 2014                            | 11 554     | 4 152               | 812    | 16 518   | x                      | x  | 188 542                        | 205 060 |
| 2013                            | 10 352     | 4 211               | 996    | 15 559   | x                      | x  | 184 050                        | 199 609 |
| 2012                            | 11 335     | 3 488               | 971    | 15 795   | x                      | x  | 171 470                        | 187 265 |
| 2011                            | 10 429     | 3 316               | 736    | 14 482   | x                      | x  | 168 177                        | 182 658 |
| 2010                            | 9 637      | 1 278               | 728    | 11 644   | x                      | x  | 170 463                        | 182 107 |
| 2009                            | 8 053      | 1 202               | F      | 10 293   | x                      | x  | 158 969                        | 169 262 |
| 2008                            | 7 114      | x                   | x      | 8 951    | x                      | x  | 157 754                        | 166 705 |
| 2007                            | 7 562      | 1 343               | F      | 10 397   | x                      | x  | 150 727                        | 161 124 |
| 2006                            | 7 457      | 1 286               | 324    | 9 067    | x                      | x  | 142 063                        | 151 130 |
| <b>Revenus d'exploitation</b>   |            |                     |        |          |                        |  |                                |         |
| 2015                            | 9 414      | 2 856               | 1 043  | 13 314   | x                      | x  | 94 066                         | 107 380 |
| 2014                            | 8 869      | 2 727               | 1 136  | 12 732   | x                      | x  | 90 932                         | 103 664 |
| 2013                            | 9 005      | 2 556               | 1 067  | 12 629   | x                      | x  | 88 179                         | 100 808 |
| 2012                            | 7 497      | 1 881               | 928    | 10 305   | x                      | x  | 87 287                         | 97 592  |
| 2011                            | 6 568      | 1 769               | 962    | 9 299    | x                      | x  | 85 210                         | 94 509  |
| 2010                            | 6 909      | 1 443               | 879    | 9 231    | x                      | x  | 83 282                         | 92 514  |
| 2009                            | 6 507      | 1 250               | F      | 8 532    | x                      | x  | 79 926                         | 88 458  |
| 2008                            | 6 068      | x                   | x      | 7 996    | x                      | x  | 81 065                         | 89 062  |
| 2007                            | 6 240      | 1 835               | F      | 8 910    | x                      | x  | 78 629                         | 87 539  |
| 2006                            | 6 308      | 1 544               | 540    | 8 392    | x                      | x  | 74 871                         | 83 263  |
| <b>Bénéfices d'exploitation</b> |            |                     |        |          |                        |  |                                |         |
| 2015                            | 1 448      | 288                 | -29    | 1 707    | x                      | x  | 15 683                         | 17 390  |
| 2014                            | 1 630      | 335                 | -22    | 1 942    | x                      | x  | 14 744                         | 16 686  |
| 2013                            | 1 503      | 223                 | 34     | 1 760    | x                      | x  | 14 330                         | 16 090  |
| 2012                            | 1 543      | 217                 | 18     | 1 777    | x                      | x  | 15 582                         | 17 359  |
| 2011                            | 1 545      | 218                 | 3      | 1 766    | x                      | x  | 14 854                         | 16 620  |
| 2010                            | 1 301      | 211                 | -65    | 1 448    | x                      | x  | 14 333                         | 15 781  |
| 2009                            | 1 099      | 189                 | F      | 1 298    | x                      | x  | 12 775                         | 14 073  |
| 2008                            | 980        | x                   | x      | 1 114    | x                      | x  | 12 792                         | 13 906  |
| 2007                            | 714        | 213                 | F      | 948      | x                      | x  | 12 574                         | 13 522  |
| 2006                            | 410        | 44                  | -161   | 293      | x                      | x  | 11 369                         | 11 662  |
|                                 |            |                     |        |          | pourcentage            |  |                                |         |
| <b>Actifs</b>                   |            |                     |        |          |                        |  |                                |         |
| 2015                            | 6,3        | 2,1                 | 0,4    | 8,8      | x                      | x  | 91,2                           | 100     |
| 2014                            | 5,6        | 2,0                 | 0,4    | 8,1      | x                      | x  | 91,9                           | 100     |
| 2013                            | 5,2        | 2,1                 | 0,5    | 7,8      | x                      | x  | 92,2                           | 100     |
| 2012                            | 6,1        | 1,9                 | 0,5    | 8,4      | x                      | x  | 91,6                           | 100     |
| 2011                            | 5,7        | 1,8                 | 0,4    | 7,9      | x                      | x  | 92,1                           | 100     |
| 2010                            | 5,3        | 0,7                 | 0,4    | 6,4      | x                      | x  | 93,6                           | 100     |
| 2009                            | 4,8        | 0,7                 | F      | 6,1      | x                      | x  | 93,9                           | 100     |
| 2008                            | 4,3        | x                   | x      | 5,4      | x                      | x  | 94,6                           | 100     |
| 2007                            | 4,7        | 0,8                 | F      | 6,5      | x                      | x  | 93,5                           | 100     |
| 2006                            | 4,9        | 0,9                 | 0,2    | 6,0      | x                      | x  | 94,0                           | 100     |
| <b>Revenus d'exploitation</b>   |            |                     |        |          |                        |  |                                |         |
| 2015                            | 8,8        | 2,7                 | 1,0    | 12,4     | x                      | x  | 87,6                           | 100     |
| 2014                            | 8,6        | 2,6                 | 1,1    | 12,3     | x                      | x  | 87,7                           | 100     |
| 2013                            | 8,9        | 2,5                 | 1,1    | 12,5     | x                      | x  | 87,5                           | 100     |
| 2012                            | 7,7        | 1,9                 | 1,0    | 10,6     | x                      | x  | 89,4                           | 100     |
| 2011                            | 6,9        | 1,9                 | 1,0    | 9,8      | x                      | x  | 90,2                           | 100     |
| 2010                            | 7,5        | 1,6                 | 1,0    | 10,0     | x                      | x  | 90,0                           | 100     |
| 2009                            | 7,4        | 1,4                 | F      | 9,6      | x                      | x  | 90,4                           | 100     |
| 2008                            | 6,8        | x                   | x      | 9,0      | x                      | x  | 91,0                           | 100     |
| 2007                            | 7,1        | 2,1                 | F      | 10,2     | x                      | x  | 89,8                           | 100     |
| 2006                            | 7,6        | 1,9                 | 0,6    | 10,1     | x                      | x  | 89,9                           | 100     |

**Tableau 10**  
**Industrie de l'information et industrie culturelle**

|                                 | Étranger    |                  |        |       | Canadien            |                                    |       | Étranger et canadien, total |
|---------------------------------|-------------|------------------|--------|-------|---------------------|------------------------------------|-------|-----------------------------|
|                                 | États-Unis  | Union européenne | Autres | Total | Entreprises privées | Entreprises commerciales publiques | Total |                             |
|                                 | pourcentage |                  |        |       |                     |                                    |       |                             |
| <b>Bénéfices d'exploitation</b> |             |                  |        |       |                     |                                    |       |                             |
| 2015                            | 8,3         | 1,7              | -0,2   | 9,8   | x                   | x                                  | 90,2  | 100                         |
| 2014                            | 9,8         | 2,0              | -0,1   | 11,6  | x                   | x                                  | 88,4  | 100                         |
| 2013                            | 9,3         | 1,4              | 0,2    | 10,9  | x                   | x                                  | 89,1  | 100                         |
| 2012                            | 8,9         | 1,2              | 0,1    | 10,2  | x                   | x                                  | 89,8  | 100                         |
| 2011                            | 9,3         | 1,3              | 0,0    | 10,6  | x                   | x                                  | 89,4  | 100                         |
| 2010                            | 8,2         | 1,3              | -0,4   | 9,2   | x                   | x                                  | 90,8  | 100                         |
| 2009                            | 7,8         | 1,3              | F      | 9,2   | x                   | x                                  | 90,8  | 100                         |
| 2008                            | 7,0         | x                | x      | 8,0   | x                   | x                                  | 92,0  | 100                         |
| 2007                            | 5,3         | 1,6              | F      | 7,0   | x                   | x                                  | 93,0  | 100                         |
| 2006                            | 3,5         | 0,4              | -1,4   | 2,5   | x                   | x                                  | 97,5  | 100                         |

**Notes :** Les parts sont calculées en divisant une valeur pour un pays de contrôle ou un groupe de pays de contrôle (le numérateur) par la valeur totale pour l'ensemble des pays de contrôle (le dénominateur). Lorsque les bénéfices dans le numérateur sont négatifs, la part des bénéfices correspondante sera négative. Lorsque les bénéfices dans le numérateur sont plus élevés que ceux dans le dénominateur, la part des bénéfices sera supérieure à 100 %. Cela peut se produire lorsque le dénominateur est la somme des bénéfices négatifs et positifs. Pour des raisons d'arrondissement, les agrégats retrouvés dans les tableaux d'analyse contenus dans le corps du texte ne correspondent pas exactement avec les agrégats retrouvés dans les tableaux statistiques.

**Tableau 11**  
**Intermédiation financière non faite par le biais de dépôts**

|                                 | Étranger            |                  |        | Canadien |                     |                                    | Étranger et canadien, total |         |
|---------------------------------|---------------------|------------------|--------|----------|---------------------|------------------------------------|-----------------------------|---------|
|                                 | États-Unis          | Union européenne | Autres | Total    | Entreprises privées | Entreprises commerciales publiques |                             | Total   |
|                                 | millions de dollars |                  |        |          |                     |                                    |                             |         |
| <b>Actifs</b>                   |                     |                  |        |          |                     |                                    |                             |         |
| 2015                            | 104 579             | 67 006           | 38 014 | 209 599  | 111 696             | F                                  | 225 206                     | 434 805 |
| 2014                            | 101 175             | 57 962           | 39 884 | 199 021  | 87 056              | 105 646                            | 192 701                     | 391 722 |
| 2013                            | 101 747             | 50 341           | 40 765 | 192 853  | 75 554              | 345 579                            | 421 133                     | 613 986 |
| 2012                            | 114 783             | 42 457           | 34 583 | 191 823  | 68 653              | 373 293                            | 441 945                     | 633 769 |
| 2011                            | 101 443             | 24 949           | 27 363 | 153 755  | 67 861              | 366 370                            | 434 230                     | 587 985 |
| 2010                            | 112 507             | 22 223           | 25 911 | 160 641  | 48 819              | 366 730                            | 415 549                     | 576 190 |
| 2009                            | 116 696             | 19 736           | 27 760 | 164 191  | 41 001              | 166 203                            | 207 203                     | 371 394 |
| 2008                            | 127 241             | 19 958           | 20 007 | 167 206  | 47 293              | F                                  | F                           | 334 503 |
| 2007                            | 124 841             | x                | x      | 160 499  | 34 436              | 80 684                             | 115 120                     | 275 619 |
| 2006                            | 107 770             | x                | x      | 148 567  | 22 769              | 73 499                             | 96 269                      | 244 836 |
| <b>Revenus d'exploitation</b>   |                     |                  |        |          |                     |                                    |                             |         |
| 2015                            | 8 563               | 3 015            | 1 699  | 13 277   | 8 220               | F                                  | 12 476                      | 25 753  |
| 2014                            | 7 047               | 2 838            | 1 729  | 11 614   | 6 146               | 3 958                              | 10 104                      | 21 718  |
| 2013                            | 7 644               | 2 656            | 1 625  | 11 924   | 6 416               | 13 566                             | 19 982                      | 31 907  |
| 2012                            | 8 581               | 2 692            | 1 352  | 12 625   | 5 882               | 14 466                             | 20 349                      | 32 974  |
| 2011                            | 11 135              | 2 201            | 1 326  | 14 662   | 5 741               | 15 295                             | 21 036                      | 35 698  |
| 2010                            | 12 320              | 2 037            | 1 405  | 15 761   | 5 146               | 15 183                             | 20 329                      | 36 090  |
| 2009                            | 14 613              | 1 837            | 1 577  | 18 027   | 4 343               | 7 746                              | 12 089                      | 30 116  |
| 2008                            | 18 423              | 1 623            | 1 236  | 21 282   | 5 148               | F                                  | F                           | 34 062  |
| 2007                            | 17 029              | x                | x      | 19 978   | 4 990               | 6 770                              | 11 759                      | 31 737  |
| 2006                            | 14 985              | x                | x      | 18 156   | 4 303               | 6 165                              | 10 468                      | 28 624  |
| <b>Bénéfices d'exploitation</b> |                     |                  |        |          |                     |                                    |                             |         |
| 2015                            | 3 766               | 847              | 1 348  | 5 962    | 4 141               | F                                  | 6 365                       | 12 327  |
| 2014                            | 2 698               | 968              | 1 336  | 5 003    | 2 356               | 2 422                              | 4 778                       | 9 781   |
| 2013                            | 2 965               | 1 059            | 1 267  | 5 292    | 3 329               | 11 065                             | 14 394                      | 19 686  |
| 2012                            | 3 909               | 939              | 931    | 5 779    | 3 136               | 12 662                             | 15 799                      | 21 578  |
| 2011                            | 5 166               | 768              | 1 021  | 6 955    | 2 668               | 13 056                             | 15 723                      | 22 679  |
| 2010                            | 4 941               | 708              | 884    | 6 533    | 2 457               | 13 850                             | 16 308                      | 22 841  |
| 2009                            | 4 934               | 699              | 986    | 6 619    | 1 617               | 4 592                              | 6 210                       | 12 829  |
| 2008                            | 6 552               | 568              | 767    | 7 887    | 1 863               | F                                  | F                           | 15 095  |
| 2007                            | 6 367               | x                | x      | 8 006    | 1 847               | 4 914                              | 6 761                       | 14 767  |
| 2006                            | 5 430               | x                | x      | 7 334    | 1 500               | 5 075                              | 6 575                       | 13 909  |
|                                 | pourcentage         |                  |        |          |                     |                                    |                             |         |
| <b>Actifs</b>                   |                     |                  |        |          |                     |                                    |                             |         |
| 2015                            | 24,1                | 15,4             | 8,7    | 48,2     | 25,7                | F                                  | 51,8                        | 100     |
| 2014                            | 25,8                | 14,8             | 10,2   | 50,8     | 22,2                | 27,0                               | 49,2                        | 100     |
| 2013                            | 16,6                | 8,2              | 6,6    | 31,4     | 12,3                | 56,3                               | 68,6                        | 100     |
| 2012                            | 18,1                | 6,7              | 5,5    | 30,3     | 10,8                | 58,9                               | 69,7                        | 100     |
| 2011                            | 17,3                | 4,2              | 4,7    | 26,1     | 11,5                | 62,3                               | 73,9                        | 100     |
| 2010                            | 19,5                | 3,9              | 4,5    | 27,9     | 8,5                 | 63,6                               | 72,1                        | 100     |
| 2009                            | 31,4                | 5,3              | 7,5    | 44,2     | 11,0                | 44,8                               | 55,8                        | 100     |
| 2008                            | 38,0                | 6,0              | 6,0    | 50,0     | 14,1                | F                                  | F                           | 100     |
| 2007                            | 45,3                | x                | x      | 58,2     | 12,5                | 29,3                               | 41,8                        | 100     |
| 2006                            | 44,0                | x                | x      | 60,7     | 9,3                 | 30,0                               | 39,3                        | 100     |
| <b>Revenus d'exploitation</b>   |                     |                  |        |          |                     |                                    |                             |         |
| 2015                            | 33,3                | 11,7             | 6,6    | 51,6     | 31,9                | F                                  | 48,4                        | 100     |
| 2014                            | 32,4                | 13,1             | 8,0    | 53,5     | 28,3                | 18,2                               | 46,5                        | 100     |
| 2013                            | 24,0                | 8,3              | 5,1    | 37,4     | 20,1                | 42,5                               | 62,6                        | 100     |
| 2012                            | 26,0                | 8,2              | 4,1    | 38,3     | 17,8                | 43,9                               | 61,7                        | 100     |
| 2011                            | 31,2                | 6,2              | 3,7    | 41,1     | 16,1                | 42,8                               | 58,9                        | 100     |
| 2010                            | 34,1                | 5,6              | 3,9    | 43,7     | 14,3                | 42,1                               | 56,3                        | 100     |
| 2009                            | 48,5                | 6,1              | 5,2    | 59,9     | 14,4                | 25,7                               | 40,1                        | 100     |
| 2008                            | 54,1                | 4,8              | 3,6    | 62,5     | 15,1                | F                                  | F                           | 100     |
| 2007                            | 53,7                | x                | x      | 62,9     | 15,7                | 21,3                               | 37,1                        | 100     |
| 2006                            | 52,4                | x                | x      | 63,4     | 15,0                | 21,5                               | 36,6                        | 100     |

**Tableau 11**  
**Intermédiation financière non faite par le biais de dépôts**

|                                 | Étranger    |                  |        |       | Canadien            |                                    |       | Étranger et canadien, total |
|---------------------------------|-------------|------------------|--------|-------|---------------------|------------------------------------|-------|-----------------------------|
|                                 | États-Unis  | Union européenne | Autres | Total | Entreprises privées | Entreprises commerciales publiques | Total |                             |
|                                 | pourcentage |                  |        |       |                     |                                    |       |                             |
| <b>Bénéfices d'exploitation</b> |             |                  |        |       |                     |                                    |       |                             |
| 2015                            | 30,6        | 6,9              | 10,9   | 48,4  | 33,6                | F                                  | 51,6  | 100                         |
| 2014                            | 27,6        | 9,9              | 13,7   | 51,1  | 24,1                | 24,8                               | 48,9  | 100                         |
| 2013                            | 15,1        | 5,4              | 6,4    | 26,9  | 16,9                | 56,2                               | 73,1  | 100                         |
| 2012                            | 18,1        | 4,3              | 4,3    | 26,8  | 14,5                | 58,7                               | 73,2  | 100                         |
| 2011                            | 22,8        | 3,4              | 4,5    | 30,7  | 11,8                | 57,6                               | 69,3  | 100                         |
| 2010                            | 21,6        | 3,1              | 3,9    | 28,6  | 10,8                | 60,6                               | 71,4  | 100                         |
| 2009                            | 38,5        | 5,5              | 7,7    | 51,6  | 12,6                | 35,8                               | 48,4  | 100                         |
| 2008                            | 43,4        | 3,8              | 5,1    | 52,2  | 12,3                | F                                  | F     | 100                         |
| 2007                            | 43,1        | x                | x      | 54,2  | 12,5                | 33,3                               | 45,8  | 100                         |
| 2006                            | 39,0        | x                | x      | 52,7  | 10,8                | 36,5                               | 47,3  | 100                         |

**Notes :** Les parts sont calculées en divisant une valeur pour un pays de contrôle ou un groupe de pays de contrôle (le numérateur) par la valeur totale pour l'ensemble des pays de contrôle (le dénominateur). Lorsque les bénéfices dans le numérateur sont négatifs, la part des bénéfices correspondante sera négative. Lorsque les bénéfices dans le numérateur sont plus élevés que ceux dans le dénominateur, la part des bénéfices sera supérieure à 100 %. Cela peut se produire lorsque le dénominateur est la somme des bénéfices négatifs et positifs. Pour des raisons d'arrondissement, les agrégats retrouvés dans les tableaux d'analyse contenus dans le corps du texte ne correspondent pas exactement avec les agrégats retrouvés dans les tableaux statistiques.

**Tableau 12**  
**Sociétés d'assurance et activités connexes**

|                                 | Étranger            |                  |        |         | Canadien            |                                    |           | Étranger et canadien, total |
|---------------------------------|---------------------|------------------|--------|---------|---------------------|------------------------------------|-----------|-----------------------------|
|                                 | États-Unis          | Union européenne | Autres | Total   | Entreprises privées | Entreprises commerciales publiques | Total     |                             |
|                                 | millions de dollars |                  |        |         |                     |                                    |           |                             |
| <b>Actifs</b>                   |                     |                  |        |         |                     |                                    |           |                             |
| 2015                            | 50 804              | 70 275           | 22 218 | 143 296 | x                   | x                                  | 1 046 533 | 1 189 830                   |
| 2014                            | 60 391              | 123 935          | 31 026 | 215 352 | x                   | x                                  | 932 669   | 1 148 021                   |
| 2013                            | 52 283              | 130 292          | 24 531 | 207 106 | x                   | x                                  | 618 550   | 825 655                     |
| 2012                            | 43 919              | 119 138          | 23 982 | 187 039 | x                   | x                                  | 598 000   | 785 039                     |
| 2011                            | 40 597              | 111 726          | 20 201 | 172 523 | x                   | x                                  | 568 034   | 740 557                     |
| 2010                            | 40 611              | 80 230           | 19 911 | 140 752 | x                   | x                                  | 370 087   | 510 839                     |
| 2009                            | 37 275              | 66 326           | 15 306 | 118 906 | 346 619             | 17 238                             | 363 857   | 482 763                     |
| 2008                            | 43 546              | 64 419           | 11 596 | 119 561 | 314 000             | 16 047                             | 330 048   | 449 608                     |
| 2007                            | 43 745              | 69 116           | 11 900 | 124 761 | 297 058             | 15 304                             | 312 363   | 437 124                     |
| 2006                            | 43 818              | 69 625           | 12 329 | 125 771 | 268 319             | 13 109                             | 281 428   | 407 199                     |
| <b>Revenus d'exploitation</b>   |                     |                  |        |         |                     |                                    |           |                             |
| 2015                            | 12 556              | 15 969           | 594    | 29 118  | x                   | x                                  | 111 205   | 140 324                     |
| 2014                            | 15 135              | 22 664           | 2 229  | 40 028  | x                   | x                                  | 108 409   | 148 436                     |
| 2013                            | 13 261              | 21 248           | 1 260  | 35 768  | x                   | x                                  | 78 439    | 114 208                     |
| 2012                            | 11 412              | 20 773           | 1 881  | 34 066  | x                   | x                                  | 86 487    | 120 553                     |
| 2011                            | 10 864              | 19 822           | 2 881  | 33 566  | x                   | x                                  | 89 322    | 122 888                     |
| 2010                            | 12 076              | 18 570           | 5 711  | 36 357  | x                   | x                                  | 80 244    | 116 600                     |
| 2009                            | 11 033              | 16 867           | 3 281  | 31 181  | 75 236              | 6 384                              | 81 620    | 112 801                     |
| 2008                            | 11 205              | 18 332           | 1 614  | 31 151  | 66 784              | 6 029                              | 72 813    | 103 964                     |
| 2007                            | 12 583              | 20 213           | 2 433  | 35 229  | 66 220              | 5 392                              | 71 612    | 106 841                     |
| 2006                            | 10 718              | 20 794           | 2 401  | 33 912  | 65 109              | 4 959                              | 70 069    | 103 981                     |
| <b>Bénéfices d'exploitation</b> |                     |                  |        |         |                     |                                    |           |                             |
| 2015                            | 1 624               | 1 893            | 87     | 3 605   | x                   | x                                  | 16 567    | 20 172                      |
| 2014                            | 1 698               | 1 056            | 392    | 3 145   | x                   | x                                  | 12 786    | 15 931                      |
| 2013                            | 1 786               | 2 938            | 461    | 5 185   | x                   | x                                  | 12 643    | 17 828                      |
| 2012                            | 1 613               | 2 562            | 499    | 4 674   | x                   | x                                  | 8 438     | 13 112                      |
| 2011                            | 1 151               | 661              | 862    | 2 674   | x                   | x                                  | 4 633     | 7 307                       |
| 2010                            | 1 222               | 1 340            | 604    | 3 166   | x                   | x                                  | 5 415     | 8 581                       |
| 2009                            | 1 079               | 715              | 754    | 2 548   | 4 580               | 644                                | 5 224     | 7 772                       |
| 2008                            | 1 716               | 2 556            | 494    | 4 766   | 12 122              | 602                                | 12 724    | 17 490                      |
| 2007                            | 2 188               | 3 279            | 471    | 5 939   | 8 774               | -113                               | 8 661     | 14 600                      |
| 2006                            | 2 412               | 4 275            | 561    | 7 248   | 7 171               | -140                               | 7 031     | 14 280                      |
|                                 | pourcentage         |                  |        |         |                     |                                    |           |                             |
| <b>Actifs</b>                   |                     |                  |        |         |                     |                                    |           |                             |
| 2015                            | 4,3                 | 5,9              | 1,9    | 12,0    | x                   | x                                  | 88,0      | 100                         |
| 2014                            | 5,3                 | 10,8             | 2,7    | 18,8    | x                   | x                                  | 81,2      | 100                         |
| 2013                            | 6,3                 | 15,8             | 3,0    | 25,1    | x                   | x                                  | 74,9      | 100                         |
| 2012                            | 5,6                 | 15,2             | 3,1    | 23,8    | x                   | x                                  | 76,2      | 100                         |
| 2011                            | 5,5                 | 15,1             | 2,7    | 23,3    | x                   | x                                  | 76,7      | 100                         |
| 2010                            | 7,9                 | 15,7             | 3,9    | 27,6    | x                   | x                                  | 72,4      | 100                         |
| 2009                            | 7,7                 | 13,7             | 3,2    | 24,6    | 71,8                | 3,6                                | 75,4      | 100                         |
| 2008                            | 9,7                 | 14,3             | 2,6    | 26,6    | 69,8                | 3,6                                | 73,4      | 100                         |
| 2007                            | 10,0                | 15,8             | 2,7    | 28,5    | 68,0                | 3,5                                | 71,5      | 100                         |
| 2006                            | 10,8                | 17,1             | 3,0    | 30,9    | 65,9                | 3,2                                | 69,1      | 100                         |
| <b>Revenus d'exploitation</b>   |                     |                  |        |         |                     |                                    |           |                             |
| 2015                            | 8,9                 | 11,4             | 0,4    | 20,8    | x                   | x                                  | 79,2      | 100                         |
| 2014                            | 10,2                | 15,3             | 1,5    | 27,0    | x                   | x                                  | 73,0      | 100                         |
| 2013                            | 11,6                | 18,6             | 1,1    | 31,3    | x                   | x                                  | 68,7      | 100                         |
| 2012                            | 9,5                 | 17,2             | 1,6    | 28,3    | x                   | x                                  | 71,7      | 100                         |
| 2011                            | 8,8                 | 16,1             | 2,3    | 27,3    | x                   | x                                  | 72,7      | 100                         |
| 2010                            | 10,4                | 15,9             | 4,9    | 31,2    | x                   | x                                  | 68,8      | 100                         |
| 2009                            | 9,8                 | 15,0             | 2,9    | 27,6    | 66,7                | 5,7                                | 72,4      | 100                         |
| 2008                            | 10,8                | 17,6             | 1,6    | 30,0    | 64,2                | 5,8                                | 70,0      | 100                         |
| 2007                            | 11,8                | 18,9             | 2,3    | 33,0    | 62,0                | 5,0                                | 67,0      | 100                         |
| 2006                            | 10,3                | 20,0             | 2,3    | 32,6    | 62,6                | 4,8                                | 67,4      | 100                         |

**Tableau 12**  
**Sociétés d'assurance et activités connexes**

|                                 | Étranger    |                  |        |       | Canadien            |                                    |       | Étranger et canadien, total |
|---------------------------------|-------------|------------------|--------|-------|---------------------|------------------------------------|-------|-----------------------------|
|                                 | États-Unis  | Union européenne | Autres | Total | Entreprises privées | Entreprises commerciales publiques | Total |                             |
|                                 | pourcentage |                  |        |       |                     |                                    |       |                             |
| <b>Bénéfices d'exploitation</b> |             |                  |        |       |                     |                                    |       |                             |
| 2015                            | 8,1         | 9,4              | 0,4    | 17,9  | x                   | x                                  | 82,1  | 100                         |
| 2014                            | 10,7        | 6,6              | 2,5    | 19,7  | x                   | x                                  | 80,3  | 100                         |
| 2013                            | 10,0        | 16,5             | 2,6    | 29,1  | x                   | x                                  | 70,9  | 100                         |
| 2012                            | 12,3        | 19,5             | 3,8    | 35,6  | x                   | x                                  | 64,4  | 100                         |
| 2011                            | 15,8        | 9,0              | 11,8   | 36,6  | x                   | x                                  | 63,4  | 100                         |
| 2010                            | 14,2        | 15,6             | 7,0    | 36,9  | x                   | x                                  | 63,1  | 100                         |
| 2009                            | 13,9        | 9,2              | 9,7    | 32,8  | 58,9                | 8,3                                | 67,2  | 100                         |
| 2008                            | 9,8         | 14,6             | 2,8    | 27,3  | 69,3                | 3,4                                | 72,7  | 100                         |
| 2007                            | 15,0        | 22,5             | 3,2    | 40,7  | 60,1                | -0,8                               | 59,3  | 100                         |
| 2006                            | 16,9        | 29,9             | 3,9    | 50,8  | 50,2                | -1,0                               | 49,2  | 100                         |

**Notes :** Les parts sont calculées en divisant une valeur pour un pays de contrôle ou un groupe de pays de contrôle (le numérateur) par la valeur totale pour l'ensemble des pays de contrôle (le dénominateur). Lorsque les bénéfices dans le numérateur sont négatifs, la part des bénéfices correspondante sera négative. Lorsque les bénéfices dans le numérateur sont plus élevés que ceux dans le dénominateur, la part des bénéfices sera supérieure à 100 %. Cela peut se produire lorsque le dénominateur est la somme des bénéfices négatifs et positifs. Pour des raisons d'arrondissement, les agrégats retrouvés dans les tableaux d'analyse contenus dans le corps du texte ne correspondent pas exactement avec les agrégats retrouvés dans les tableaux statistiques.



**Tableau 13**  
**Autres industries financières**

|                                 | Étranger   |                  |        |         | Canadien            |                                    |         | Étranger et canadien, total |
|---------------------------------|------------|------------------|--------|---------|---------------------|------------------------------------|---------|-----------------------------|
|                                 | États-Unis | Union européenne | Autres | Total   | Entreprises privées | Entreprises commerciales publiques | Total   |                             |
| millions de dollars             |            |                  |        |         |                     |                                    |         |                             |
| <b>Actifs</b>                   |            |                  |        |         |                     |                                    |         |                             |
| 2015                            | 72 584     | 16 760           | 18 018 | 107 362 | x                   | x                                  | 685 236 | 792 598                     |
| 2014                            | 73 155     | 14 584           | 20 969 | 108 708 | x                   | x                                  | 628 068 | 736 776                     |
| 2013                            | 65 706     | 16 479           | 17 429 | 99 614  | x                   | x                                  | 572 298 | 671 912                     |
| 2012                            | 59 048     | 19 757           | 20 583 | 99 389  | x                   | x                                  | 483 906 | 583 295                     |
| 2011                            | 47 149     | 8 954            | 15 973 | 72 076  | x                   | x                                  | 428 594 | 500 669                     |
| 2010                            | 30 148     | 6 110            | 10 188 | 46 445  | x                   | x                                  | 372 559 | 419 005                     |
| 2009                            | 25 196     | 5 944            | 6 169  | 37 309  | x                   | x                                  | 339 552 | 376 861                     |
| 2008                            | 24 548     | 7 270            | 4 588  | 36 406  | 325 806             | F                                  | 333 311 | 369 717                     |
| 2007                            | 27 396     | x                | x      | 42 810  | 298 903             | 7 069                              | 305 973 | 348 783                     |
| 2006                            | 30 186     | x                | x      | 43 168  | x                   | x                                  | 270 871 | 314 038                     |
| <b>Revenus d'exploitation</b>   |            |                  |        |         |                     |                                    |         |                             |
| 2015                            | 7 768      | 942              | 1 128  | 9 837   | x                   | x                                  | 83 188  | 93 025                      |
| 2014                            | 7 166      | 1 435            | 1 858  | 10 459  | x                   | x                                  | 77 368  | 87 827                      |
| 2013                            | 6 227      | 1 502            | 1 454  | 9 182   | x                   | x                                  | 70 462  | 79 645                      |
| 2012                            | 5 517      | 1 241            | 2 135  | 8 893   | x                   | x                                  | 56 071  | 64 964                      |
| 2011                            | 4 311      | 1 459            | 1 635  | 7 405   | x                   | x                                  | 58 526  | 65 930                      |
| 2010                            | 4 448      | 941              | 1 358  | 6 747   | x                   | x                                  | 54 035  | 60 782                      |
| 2009                            | 4 350      | 1 109            | 1 318  | 6 777   | x                   | x                                  | 48 328  | 55 105                      |
| 2008                            | 4 823      | 1 609            | 1 206  | 7 638   | 53 985              | F                                  | 55 699  | 63 337                      |
| 2007                            | 5 149      | x                | x      | 8 113   | 60 286              | 2 054                              | 62 340  | 70 454                      |
| 2006                            | 5 919      | x                | x      | 8 665   | x                   | x                                  | 54 708  | 63 373                      |
| <b>Bénéfices d'exploitation</b> |            |                  |        |         |                     |                                    |         |                             |
| 2015                            | 2 437      | 368              | -138   | 2 667   | x                   | x                                  | 42 822  | 45 489                      |
| 2014                            | 2 639      | 408              | 389    | 3 436   | x                   | x                                  | 38 861  | 42 298                      |
| 2013                            | 2 329      | 592              | -478   | 2 443   | x                   | x                                  | 34 192  | 36 635                      |
| 2012                            | 1 568      | 490              | 237    | 2 294   | x                   | x                                  | 23 803  | 26 098                      |
| 2011                            | 1 251      | 376              | 379    | 2 007   | x                   | x                                  | 23 070  | 25 077                      |
| 2010                            | 1 047      | 185              | 416    | 1 649   | x                   | x                                  | 19 551  | 21 200                      |
| 2009                            | 1 056      | 140              | 340    | 1 536   | x                   | x                                  | 14 935  | 16 472                      |
| 2008                            | 1 692      | 494              | 490    | 2 676   | 18 131              | F                                  | 18 270  | 20 947                      |
| 2007                            | 2 048      | x                | x      | 3 361   | 24 631              | 222                                | 24 853  | 28 215                      |
| 2006                            | 977        | x                | x      | 2 006   | x                   | x                                  | 20 967  | 22 973                      |
| pourcentage                     |            |                  |        |         |                     |                                    |         |                             |
| <b>Actifs</b>                   |            |                  |        |         |                     |                                    |         |                             |
| 2015                            | 9,2        | 2,1              | 2,3    | 13,5    | x                   | x                                  | 86,5    | 100                         |
| 2014                            | 9,9        | 2,0              | 2,8    | 14,8    | x                   | x                                  | 85,2    | 100                         |
| 2013                            | 9,8        | 2,5              | 2,6    | 14,8    | x                   | x                                  | 85,2    | 100                         |
| 2012                            | 10,1       | 3,4              | 3,5    | 17,0    | x                   | x                                  | 83,0    | 100                         |
| 2011                            | 9,4        | 1,8              | 3,2    | 14,4    | x                   | x                                  | 85,6    | 100                         |
| 2010                            | 7,2        | 1,5              | 2,4    | 11,1    | x                   | x                                  | 88,9    | 100                         |
| 2009                            | 6,7        | 1,6              | 1,6    | 9,9     | x                   | x                                  | 90,1    | 100                         |
| 2008                            | 6,6        | 2,0              | 1,2    | 9,8     | 88,1                | F                                  | 90,2    | 100                         |
| 2007                            | 7,9        | x                | x      | 12,3    | 85,7                | 2,0                                | 87,7    | 100                         |
| 2006                            | 9,6        | x                | x      | 13,7    | x                   | x                                  | 86,3    | 100                         |
| <b>Revenus d'exploitation</b>   |            |                  |        |         |                     |                                    |         |                             |
| 2015                            | 8,3        | 1,0              | 1,2    | 10,6    | x                   | x                                  | 89,4    | 100                         |
| 2014                            | 8,2        | 1,6              | 2,1    | 11,9    | x                   | x                                  | 88,1    | 100                         |
| 2013                            | 7,8        | 1,9              | 1,8    | 11,5    | x                   | x                                  | 88,5    | 100                         |
| 2012                            | 8,5        | 1,9              | 3,3    | 13,7    | x                   | x                                  | 86,3    | 100                         |
| 2011                            | 6,5        | 2,2              | 2,5    | 11,2    | x                   | x                                  | 88,8    | 100                         |
| 2010                            | 7,3        | 1,5              | 2,2    | 11,1    | x                   | x                                  | 88,9    | 100                         |
| 2009                            | 7,9        | 2,0              | 2,4    | 12,3    | x                   | x                                  | 87,7    | 100                         |
| 2008                            | 7,6        | 2,5              | 1,9    | 12,1    | 85,2                | F                                  | 87,9    | 100                         |
| 2007                            | 7,3        | x                | x      | 11,5    | 85,6                | 2,9                                | 88,5    | 100                         |
| 2006                            | 9,3        | x                | x      | 13,7    | x                   | x                                  | 86,3    | 100                         |

**Tableau 13**  
**Autres industries financières**

|                                 | Étranger    |                  |        |       | Canadien            |                                    |       | Étranger et canadien, total |
|---------------------------------|-------------|------------------|--------|-------|---------------------|------------------------------------|-------|-----------------------------|
|                                 | États-Unis  | Union européenne | Autres | Total | Entreprises privées | Entreprises commerciales publiques | Total |                             |
|                                 | pourcentage |                  |        |       |                     |                                    |       |                             |
| <b>Bénéfices d'exploitation</b> |             |                  |        |       |                     |                                    |       |                             |
| 2015                            | 5,4         | 0,8              | -0,3   | 5,9   | x                   | x                                  | 94,1  | 100                         |
| 2014                            | 6,2         | 1,0              | 0,9    | 8,1   | x                   | x                                  | 91,9  | 100                         |
| 2013                            | 6,4         | 1,6              | -1,3   | 6,7   | x                   | x                                  | 93,3  | 100                         |
| 2012                            | 6,0         | 1,9              | 0,9    | 8,8   | x                   | x                                  | 91,2  | 100                         |
| 2011                            | 5,0         | 1,5              | 1,5    | 8,0   | x                   | x                                  | 92,0  | 100                         |
| 2010                            | 4,9         | 0,9              | 2,0    | 7,8   | x                   | x                                  | 92,2  | 100                         |
| 2009                            | 6,4         | 0,9              | 2,1    | 9,3   | x                   | x                                  | 90,7  | 100                         |
| 2008                            | 8,1         | 2,4              | 2,3    | 12,8  | 86,6                | F                                  | 87,2  | 100                         |
| 2007                            | 7,3         | x                | x      | 11,9  | 87,3                | 0,8                                | 88,1  | 100                         |
| 2006                            | 4,3         | x                | x      | 8,7   | x                   | x                                  | 91,3  | 100                         |

**Notes :** Les parts sont calculées en divisant une valeur pour un pays de contrôle ou un groupe de pays de contrôle (le numérateur) par la valeur totale pour l'ensemble des pays de contrôle (le dénominateur). Lorsque les bénéfices dans le numérateur sont négatifs, la part des bénéfices correspondante sera négative. Lorsque les bénéfices dans le numérateur sont plus élevés que ceux dans le dénominateur, la part des bénéfices sera supérieure à 100 %. Cela peut se produire lorsque le dénominateur est la somme des bénéfices négatifs et positifs. Pour des raisons d'arrondissement, les agrégats retrouvés dans les tableaux d'analyse contenus dans le corps du texte ne correspondent pas exactement avec les agrégats retrouvés dans les tableaux statistiques.

**Tableau 14**  
**Intermédiation financière par le biais de dépôts**

|                                 | Étranger   |                  |        |         | Canadien            |                          |           | Étranger et canadien, total |
|---------------------------------|------------|------------------|--------|---------|---------------------|--------------------------|-----------|-----------------------------|
|                                 | États-Unis | Union européenne | Autres | Total   | Entreprises privées | Entreprises commerciales | Total     |                             |
|                                 |            |                  |        |         |                     | publiques                |           |                             |
| millions de dollars             |            |                  |        |         |                     |                          |           |                             |
| <b>Actifs</b>                   |            |                  |        |         |                     |                          |           |                             |
| 2015                            | 62 547     | 110 490          | 45 169 | 218 206 | 3 600 974           | 247 254                  | 3 848 228 | 4 066 434                   |
| 2014                            | 55 475     | 104 773          | 35 715 | 195 963 | 3 275 028           | 227 589                  | 3 502 617 | 3 698 579                   |
| 2013                            | 51 508     | 101 849          | 28 612 | 181 969 | 3 080 944           | 203 287                  | 3 284 231 | 3 466 200                   |
| 2012                            | 50 006     | 98 729           | 25 145 | 173 879 | 2 961 742           | 177 818                  | 3 139 559 | 3 313 439                   |
| 2011                            | 52 657     | 150 793          | 21 351 | 224 801 | 2 770 773           | 157 425                  | 2 928 198 | 3 152 999                   |
| 2010                            | 48 889     | 123 113          | 16 146 | 188 148 | 2 403 975           | 135 258                  | 2 539 233 | 2 727 381                   |
| 2009                            | F          | 123 171          | 16 818 | 190 602 | x                   | x                        | 2 388 694 | 2 579 296                   |
| 2008                            | F          | 135 165          | 18 781 | 217 749 | 2 243 976           | F                        | 2 401 192 | 2 618 941                   |
| 2007                            | 50 545     | 113 153          | 17 354 | 181 052 | 1 879 313           | 121 863                  | 2 001 176 | 2 182 228                   |
| 2006                            | 40 787     | 101 302          | 13 794 | 155 883 | x                   | x                        | 1 796 499 | 1 952 381                   |
| <b>Revenus d'exploitation</b>   |            |                  |        |         |                     |                          |           |                             |
| 2015                            | 2 033      | 3 437            | 1 174  | 6 645   | 129 641             | 5 916                    | 135 557   | 142 202                     |
| 2014                            | 1 959      | 3 747            | 1 181  | 6 887   | 128 768             | 5 146                    | 133 914   | 140 802                     |
| 2013                            | 2 085      | 3 513            | 1 110  | 6 708   | 122 718             | 5 015                    | 127 733   | 134 440                     |
| 2012                            | 2 051      | 3 737            | 911    | 6 699   | 122 223             | 4 826                    | 127 049   | 133 748                     |
| 2011                            | 2 223      | 5 688            | 832    | 8 743   | 113 203             | 4 958                    | 118 161   | 126 905                     |
| 2010                            | 1 905      | 4 860            | 726    | 7 491   | 103 081             | 4 502                    | 107 583   | 115 074                     |
| 2009                            | F          | 5 451            | 1 022  | 8 706   | x                   | x                        | 107 157   | 115 863                     |
| 2008                            | F          | 7 247            | 957    | 10 837  | 111 368             | F                        | 116 854   | 127 691                     |
| 2007                            | 2 677      | 6 420            | 933    | 10 030  | 112 647             | 5 481                    | 118 127   | 128 157                     |
| 2006                            | 2 284      | 5 568            | 716    | 8 568   | x                   | x                        | 103 309   | 111 877                     |
| <b>Bénéfices d'exploitation</b> |            |                  |        |         |                     |                          |           |                             |
| 2015                            | 643        | 1 110            | 498    | 2 251   | 39 592              | 3 686                    | 43 278    | 45 529                      |
| 2014                            | 491        | 1 327            | 625    | 2 444   | 38 698              | 3 236                    | 41 933    | 44 377                      |
| 2013                            | 564        | 1 279            | 602    | 2 445   | 36 748              | 3 126                    | 39 874    | 42 319                      |
| 2012                            | -218       | 1 371            | 437    | 1 590   | 37 367              | 2 997                    | 40 363    | 41 953                      |
| 2011                            | 582        | 2 173            | 358    | 3 113   | 31 624              | 3 394                    | 35 018    | 38 131                      |
| 2010                            | 388        | 1 623            | 227    | 2 239   | 24 800              | 2 905                    | 27 704    | 29 943                      |
| 2009                            | F          | 1 827            | 370    | 2 394   | x                   | x                        | 24 608    | 27 002                      |
| 2008                            | F          | 1 280            | 93     | 1 746   | 23 999              | F                        | 27 517    | 29 263                      |
| 2007                            | 467        | 1 675            | 170    | 2 312   | 28 145              | 3 667                    | 31 812    | 34 124                      |
| 2006                            | 571        | 1 551            | 145    | 2 267   | x                   | x                        | 28 033    | 30 300                      |
|                                 |            |                  |        |         | pourcentage         |                          |           |                             |
| <b>Actifs</b>                   |            |                  |        |         |                     |                          |           |                             |
| 2015                            | 1,5        | 2,7              | 1,1    | 5,4     | 88,6                | 6,1                      | 94,6      | 100                         |
| 2014                            | 1,5        | 2,8              | 1,0    | 5,3     | 88,5                | 6,2                      | 94,7      | 100                         |
| 2013                            | 1,5        | 2,9              | 0,8    | 5,2     | 88,9                | 5,9                      | 94,8      | 100                         |
| 2012                            | 1,5        | 3,0              | 0,8    | 5,2     | 89,4                | 5,4                      | 94,8      | 100                         |
| 2011                            | 1,7        | 4,8              | 0,7    | 7,1     | 87,9                | 5,0                      | 92,9      | 100                         |
| 2010                            | 1,8        | 4,5              | 0,6    | 6,9     | 88,1                | 5,0                      | 93,1      | 100                         |
| 2009                            | F          | 4,8              | 0,7    | 7,4     | x                   | x                        | 92,6      | 100                         |
| 2008                            | F          | 5,2              | 0,7    | 8,3     | 85,7                | F                        | 91,7      | 100                         |
| 2007                            | 2,3        | 5,2              | 0,8    | 8,3     | 86,1                | 5,6                      | 91,7      | 100                         |
| 2006                            | 2,1        | 5,2              | 0,7    | 8,0     | x                   | x                        | 92,0      | 100                         |
| <b>Revenus d'exploitation</b>   |            |                  |        |         |                     |                          |           |                             |
| 2015                            | 1,4        | 2,4              | 0,8    | 4,7     | 91,2                | 4,2                      | 95,3      | 100                         |
| 2014                            | 1,4        | 2,7              | 0,8    | 4,9     | 91,5                | 3,7                      | 95,1      | 100                         |
| 2013                            | 1,6        | 2,6              | 0,8    | 5,0     | 91,3                | 3,7                      | 95,0      | 100                         |
| 2012                            | 1,5        | 2,8              | 0,7    | 5,0     | 91,4                | 3,6                      | 95,0      | 100                         |
| 2011                            | 1,8        | 4,5              | 0,7    | 6,9     | 89,2                | 3,9                      | 93,1      | 100                         |
| 2010                            | 1,7        | 4,2              | 0,6    | 6,5     | 89,6                | 3,9                      | 93,5      | 100                         |
| 2009                            | F          | 4,7              | 0,9    | 7,5     | x                   | x                        | 92,5      | 100                         |
| 2008                            | F          | 5,7              | 0,7    | 8,5     | 87,2                | F                        | 91,5      | 100                         |
| 2007                            | 2,1        | 5,0              | 0,7    | 7,8     | 87,9                | 4,3                      | 92,2      | 100                         |
| 2006                            | 2,0        | 5,0              | 0,6    | 7,7     | x                   | x                        | 92,3      | 100                         |

**Tableau 14**  
**Intermédiation financière par le biais de dépôts**

|                                 | Étranger    |                  |        |       | Canadien            |                                    |       | Étranger et canadien, total |
|---------------------------------|-------------|------------------|--------|-------|---------------------|------------------------------------|-------|-----------------------------|
|                                 | États-Unis  | Union européenne | Autres | Total | Entreprises privées | Entreprises commerciales publiques | Total |                             |
|                                 | pourcentage |                  |        |       |                     |                                    |       |                             |
| <b>Bénéfices d'exploitation</b> |             |                  |        |       |                     |                                    |       |                             |
| 2015                            | 1,4         | 2,4              | 1,1    | 4,9   | 87,0                | 8,1                                | 95,1  | 100                         |
| 2014                            | 1,1         | 3,0              | 1,4    | 5,5   | 87,2                | 7,3                                | 94,5  | 100                         |
| 2013                            | 1,3         | 3,0              | 1,4    | 5,8   | 86,8                | 7,4                                | 94,2  | 100                         |
| 2012                            | -0,5        | 3,3              | 1,0    | 3,8   | 89,1                | 7,1                                | 96,2  | 100                         |
| 2011                            | 1,5         | 5,7              | 0,9    | 8,2   | 82,9                | 8,9                                | 91,8  | 100                         |
| 2010                            | 1,3         | 5,4              | 0,8    | 7,5   | 82,8                | 9,7                                | 92,5  | 100                         |
| 2009                            | F           | 6,8              | 1,4    | 8,9   | x                   | x                                  | 91,1  | 100                         |
| 2008                            | F           | 4,4              | 0,3    | 6,0   | 82,0                | F                                  | 94,0  | 100                         |
| 2007                            | 1,4         | 4,9              | 0,5    | 6,8   | 82,5                | 10,7                               | 93,2  | 100                         |
| 2006                            | 1,9         | 5,1              | 0,5    | 7,5   | x                   | x                                  | 92,5  | 100                         |

**Notes :** Les parts sont calculées en divisant une valeur pour un pays de contrôle ou un groupe de pays de contrôle (le numérateur) par la valeur totale pour l'ensemble des pays de contrôle (le dénominateur). Lorsque les bénéfices dans le numérateur sont négatifs, la part des bénéfices correspondante sera négative. Lorsque les bénéfices dans le numérateur sont plus élevés que ceux dans le dénominateur, la part des bénéfices sera supérieure à 100 %. Cela peut se produire lorsque le dénominateur est la somme des bénéfices négatifs et positifs. Pour des raisons d'arrondissement, les agrégats retrouvés dans les tableaux d'analyse contenus dans le corps du texte ne correspondent pas exactement avec les agrégats retrouvés dans les tableaux statistiques.

**Tableau 15**  
**Services immobiliers et services de location et de location à bail**

|                                 | Étranger   |                  |        | Canadien |                     |                                    | Étranger et canadien, total |         |
|---------------------------------|------------|------------------|--------|----------|---------------------|------------------------------------|-----------------------------|---------|
|                                 | États-Unis | Union européenne | Autres | Total    | Entreprises privées | Entreprises commerciales publiques |                             | Total   |
| millions de dollars             |            |                  |        |          |                     |                                    |                             |         |
| <b>Actifs</b>                   |            |                  |        |          |                     |                                    |                             |         |
| 2015                            | 37 027     | 8 726            | 5 577  | 51 330   | 587 481             | F                                  | 589 649                     | 640 979 |
| 2014                            | 18 773     | 8 226            | 4 979  | 31 978   | 527 634             | 2 259                              | 529 893                     | 561 871 |
| 2013                            | 20 179     | 7 158            | 5 129  | 32 466   | 491 698             | 2 096                              | 493 794                     | 526 260 |
| 2012                            | 17 863     | 7 708            | 5 553  | 31 124   | 453 614             | 2 340                              | 455 954                     | 487 078 |
| 2011                            | 16 474     | 7 355            | 11 687 | 35 516   | 394 243             | 2 473                              | 396 715                     | 432 232 |
| 2010                            | 14 051     | 7 091            | 8 090  | 29 233   | 334 505             | 2 314                              | 336 819                     | 366 052 |
| 2009                            | 13 038     | 6 492            | 8 075  | 27 606   | 318 243             | 2 013                              | 320 256                     | 347 862 |
| 2008                            | 12 653     | 5 105            | 7 893  | 25 652   | 301 470             | 1 525                              | 302 994                     | 328 646 |
| 2007                            | 13 892     | 5 070            | 7 677  | 26 638   | 275 589             | 778                                | 276 367                     | 303 006 |
| 2006                            | 10 917     | 4 021            | 6 900  | 21 838   | 225 292             | 2 291                              | 227 583                     | 249 421 |
| <b>Revenus d'exploitation</b>   |            |                  |        |          |                     |                                    |                             |         |
| 2015                            | 11 543     | 1 323            | 1 344  | 14 210   | 86 356              | F                                  | 86 782                      | 100 992 |
| 2014                            | 8 075      | 1 378            | 1 094  | 10 547   | 82 989              | 275                                | 83 264                      | 93 812  |
| 2013                            | 8 186      | 979              | 1 009  | 10 174   | 78 638              | 264                                | 78 901                      | 89 075  |
| 2012                            | 6 673      | 1 069            | 1 051  | 8 793    | 76 224              | 321                                | 76 545                      | 85 338  |
| 2011                            | 6 506      | 1 094            | 1 290  | 8 890    | 72 601              | 352                                | 72 953                      | 81 844  |
| 2010                            | 5 763      | 1 213            | 1 096  | 8 072    | 64 373              | 322                                | 64 696                      | 72 768  |
| 2009                            | 5 587      | 985              | 1 113  | 7 685    | 62 250              | 303                                | 62 554                      | 70 239  |
| 2008                            | 6 163      | 824              | 994    | 7 981    | 64 920              | 159                                | 65 079                      | 73 060  |
| 2007                            | 5 987      | 722              | 960    | 7 670    | 61 759              | 195                                | 61 954                      | 69 624  |
| 2006                            | 5 296      | 765              | 738    | 6 799    | 56 323              | 254                                | 56 577                      | 63 376  |
| <b>Bénéfices d'exploitation</b> |            |                  |        |          |                     |                                    |                             |         |
| 2015                            | 1 940      | 140              | 225    | 2 305    | 20 770              | F                                  | 20 811                      | 23 116  |
| 2014                            | 1 270      | 344              | 207    | 1 820    | 20 267              | -6                                 | 20 261                      | 22 081  |
| 2013                            | 1 337      | 125              | 255    | 1 717    | 18 820              | -8                                 | 18 812                      | 20 529  |
| 2012                            | 1 066      | 139              | 303    | 1 508    | 18 334              | -14                                | 18 320                      | 19 828  |
| 2011                            | 1 082      | 210              | 569    | 1 861    | 15 557              | 4                                  | 15 560                      | 17 421  |
| 2010                            | 813        | 236              | 342    | 1 391    | 12 502              | 30                                 | 12 531                      | 13 922  |
| 2009                            | 572        | 157              | 334    | 1 063    | 11 050              | 13                                 | 11 062                      | 12 125  |
| 2008                            | 783        | 147              | 326    | 1 255    | 12 217              | 4                                  | 12 220                      | 13 475  |
| 2007                            | 701        | 163              | 323    | 1 186    | 11 592              | 16                                 | 11 608                      | 12 794  |
| 2006                            | 548        | 209              | 243    | 1 000    | 10 022              | 100                                | 10 122                      | 11 122  |
| pourcentage                     |            |                  |        |          |                     |                                    |                             |         |
| <b>Actifs</b>                   |            |                  |        |          |                     |                                    |                             |         |
| 2015                            | 5,8        | 1,4              | 0,9    | 8,0      | 91,7                | F                                  | 92,0                        | 100     |
| 2014                            | 3,3        | 1,5              | 0,9    | 5,7      | 93,9                | 0,4                                | 94,3                        | 100     |
| 2013                            | 3,8        | 1,4              | 1,0    | 6,2      | 93,4                | 0,4                                | 93,8                        | 100     |
| 2012                            | 3,7        | 1,6              | 1,1    | 6,4      | 93,1                | 0,5                                | 93,6                        | 100     |
| 2011                            | 3,8        | 1,7              | 2,7    | 8,2      | 91,2                | 0,6                                | 91,8                        | 100     |
| 2010                            | 3,8        | 1,9              | 2,2    | 8,0      | 91,4                | 0,6                                | 92,0                        | 100     |
| 2009                            | 3,7        | 1,9              | 2,3    | 7,9      | 91,5                | 0,6                                | 92,1                        | 100     |
| 2008                            | 3,9        | 1,6              | 2,4    | 7,8      | 91,7                | 0,5                                | 92,2                        | 100     |
| 2007                            | 4,6        | 1,7              | 2,5    | 8,8      | 91,0                | 0,3                                | 91,2                        | 100     |
| 2006                            | 4,4        | 1,6              | 2,8    | 8,8      | 90,3                | 0,9                                | 91,2                        | 100     |
| <b>Revenus d'exploitation</b>   |            |                  |        |          |                     |                                    |                             |         |
| 2015                            | 11,4       | 1,3              | 1,3    | 14,1     | 85,5                | F                                  | 85,9                        | 100     |
| 2014                            | 8,6        | 1,5              | 1,2    | 11,2     | 88,5                | 0,3                                | 88,8                        | 100     |
| 2013                            | 9,2        | 1,1              | 1,1    | 11,4     | 88,3                | 0,3                                | 88,6                        | 100     |
| 2012                            | 7,8        | 1,3              | 1,2    | 10,3     | 89,3                | 0,4                                | 89,7                        | 100     |
| 2011                            | 7,9        | 1,3              | 1,6    | 10,9     | 88,7                | 0,4                                | 89,1                        | 100     |
| 2010                            | 7,9        | 1,7              | 1,5    | 11,1     | 88,5                | 0,4                                | 88,9                        | 100     |
| 2009                            | 8,0        | 1,4              | 1,6    | 10,9     | 88,6                | 0,4                                | 89,1                        | 100     |
| 2008                            | 8,4        | 1,1              | 1,4    | 10,9     | 88,9                | 0,2                                | 89,1                        | 100     |
| 2007                            | 8,6        | 1,0              | 1,4    | 11,0     | 88,7                | 0,3                                | 89,0                        | 100     |
| 2006                            | 8,4        | 1,2              | 1,2    | 10,7     | 88,9                | 0,4                                | 89,3                        | 100     |

**Tableau 15**  
**Services immobiliers et services de location et de location à bail**

|                                 | Étranger    |                  |        |       | Canadien            |                                    |       | Étranger et canadien, total |
|---------------------------------|-------------|------------------|--------|-------|---------------------|------------------------------------|-------|-----------------------------|
|                                 | États-Unis  | Union européenne | Autres | Total | Entreprises privées | Entreprises commerciales publiques | Total |                             |
|                                 | pourcentage |                  |        |       |                     |                                    |       |                             |
| <b>Bénéfices d'exploitation</b> |             |                  |        |       |                     |                                    |       |                             |
| 2015                            | 8,4         | 0,6              | 1,0    | 10,0  | 89,9                | F                                  | 90,0  | 100                         |
| 2014                            | 5,7         | 1,6              | 0,9    | 8,2   | 91,8                | 0,0                                | 91,8  | 100                         |
| 2013                            | 6,5         | 0,6              | 1,2    | 8,4   | 91,7                | 0,0                                | 91,6  | 100                         |
| 2012                            | 5,4         | 0,7              | 1,5    | 7,6   | 92,5                | -0,1                               | 92,4  | 100                         |
| 2011                            | 6,2         | 1,2              | 3,3    | 10,7  | 89,3                | 0,0                                | 89,3  | 100                         |
| 2010                            | 5,8         | 1,7              | 2,5    | 10,0  | 89,8                | 0,2                                | 90,0  | 100                         |
| 2009                            | 4,7         | 1,3              | 2,8    | 8,8   | 91,1                | 0,1                                | 91,2  | 100                         |
| 2008                            | 5,8         | 1,1              | 2,4    | 9,3   | 90,7                | 0,0                                | 90,7  | 100                         |
| 2007                            | 5,5         | 1,3              | 2,5    | 9,3   | 90,6                | 0,1                                | 90,7  | 100                         |
| 2006                            | 4,9         | 1,9              | 2,2    | 9,0   | 90,1                | 0,9                                | 91,0  | 100                         |

**Notes :** Les parts sont calculées en divisant une valeur pour un pays de contrôle ou un groupe de pays de contrôle (le numérateur) par la valeur totale pour l'ensemble des pays de contrôle (le dénominateur). Lorsque les bénéfices dans le numérateur sont négatifs, la part des bénéfices correspondante sera négative. Lorsque les bénéfices dans le numérateur sont plus élevés que ceux dans le dénominateur, la part des bénéfices sera supérieure à 100 %. Cela peut se produire lorsque le dénominateur est la somme des bénéfices négatifs et positifs. Pour des raisons d'arrondissement, les agrégats retrouvés dans les tableaux d'analyse contenus dans le corps du texte ne correspondent pas exactement avec les agrégats retrouvés dans les tableaux statistiques.

**Tableau 16**  
**Services professionnels, scientifiques et techniques**

|                                 | Étranger   |                  |        | Canadien |                     |                                    | Étranger et canadien, total |         |
|---------------------------------|------------|------------------|--------|----------|---------------------|------------------------------------|-----------------------------|---------|
|                                 | États-Unis | Union européenne | Autres | Total    | Entreprises privées | Entreprises commerciales publiques |                             | Total   |
| millions de dollars             |            |                  |        |          |                     |                                    |                             |         |
| <b>Actifs</b>                   |            |                  |        |          |                     |                                    |                             |         |
| 2015                            | 40 779     | 13 843           | 7 119  | 61 741   | x                   | x                                  | 167 180                     | 228 921 |
| 2014                            | 33 746     | 12 661           | 5 678  | 52 086   | x                   | x                                  | 159 397                     | 211 482 |
| 2013                            | 34 504     | 11 994           | 5 246  | 51 744   | x                   | x                                  | 143 189                     | 194 933 |
| 2012                            | 31 646     | 15 960           | 4 276  | 51 882   | x                   | x                                  | 142 511                     | 194 393 |
| 2011                            | 29 247     | 13 651           | 3 814  | 46 712   | x                   | x                                  | 131 270                     | 177 982 |
| 2010                            | 27 152     | 11 167           | 2 505  | 40 824   | x                   | x                                  | 123 166                     | 163 990 |
| 2009                            | 18 493     | 9 356            | 2 359  | 30 208   | x                   | x                                  | 147 703                     | 177 911 |
| 2008                            | 14 917     | 7 919            | 2 219  | 25 054   | x                   | x                                  | 148 952                     | 174 006 |
| 2007                            | 13 948     | 5 083            | 1 362  | 20 393   | x                   | x                                  | 137 201                     | 157 594 |
| 2006                            | 13 467     | 3 782            | 1 113  | 18 362   | x                   | x                                  | 127 463                     | 145 825 |
| <b>Revenus d'exploitation</b>   |            |                  |        |          |                     |                                    |                             |         |
| 2015                            | 28 830     | 11 170           | 6 421  | 46 421   | x                   | x                                  | 113 941                     | 160 362 |
| 2014                            | 29 453     | 11 572           | 6 619  | 47 644   | x                   | x                                  | 112 366                     | 160 010 |
| 2013                            | 31 927     | 12 990           | 5 306  | 50 224   | x                   | x                                  | 105 697                     | 155 920 |
| 2012                            | 25 640     | 12 626           | 3 873  | 42 138   | x                   | x                                  | 99 460                      | 141 598 |
| 2011                            | 23 449     | 11 263           | 3 182  | 37 894   | x                   | x                                  | 97 872                      | 135 767 |
| 2010                            | 17 063     | 11 205           | 2 390  | 30 658   | x                   | x                                  | 94 303                      | 124 962 |
| 2009                            | 10 685     | 8 500            | 2 104  | 21 288   | x                   | x                                  | 94 496                      | 115 784 |
| 2008                            | 11 351     | 7 183            | 2 182  | 20 716   | x                   | x                                  | 98 053                      | 118 769 |
| 2007                            | 11 897     | 5 769            | 1 352  | 19 018   | x                   | x                                  | 95 275                      | 114 293 |
| 2006                            | 10 258     | 4 240            | 986    | 15 485   | x                   | x                                  | 86 746                      | 102 231 |
| <b>Bénéfices d'exploitation</b> |            |                  |        |          |                     |                                    |                             |         |
| 2015                            | 2 197      | 383              | 112    | 2 692    | x                   | x                                  | 11 478                      | 14 170  |
| 2014                            | 1 820      | 852              | 248    | 2 920    | x                   | x                                  | 11 106                      | 14 026  |
| 2013                            | 2 509      | 1 037            | 189    | 3 735    | x                   | x                                  | 10 488                      | 14 223  |
| 2012                            | 2 473      | 926              | 156    | 3 555    | x                   | x                                  | 9 740                       | 13 295  |
| 2011                            | 2 609      | 1 011            | 212    | 3 832    | x                   | x                                  | 7 563                       | 11 395  |
| 2010                            | 2 240      | 1 291            | 62     | 3 593    | x                   | x                                  | 7 354                       | 10 947  |
| 2009                            | 998        | 764              | 75     | 1 838    | x                   | x                                  | 5 304                       | 7 142   |
| 2008                            | 930        | 240              | 28     | 1 198    | x                   | x                                  | 5 528                       | 6 726   |
| 2007                            | 1 056      | 482              | 120    | 1 658    | x                   | x                                  | 4 810                       | 6 468   |
| 2006                            | 651        | 371              | 19     | 1 041    | x                   | x                                  | 3 946                       | 4 986   |
| pourcentage                     |            |                  |        |          |                     |                                    |                             |         |
| <b>Actifs</b>                   |            |                  |        |          |                     |                                    |                             |         |
| 2015                            | 17,8       | 6,0              | 3,1    | 27,0     | x                   | x                                  | 73,0                        | 100     |
| 2014                            | 16,0       | 6,0              | 2,7    | 24,6     | x                   | x                                  | 75,4                        | 100     |
| 2013                            | 17,7       | 6,2              | 2,7    | 26,5     | x                   | x                                  | 73,5                        | 100     |
| 2012                            | 16,3       | 8,2              | 2,2    | 26,7     | x                   | x                                  | 73,3                        | 100     |
| 2011                            | 16,4       | 7,7              | 2,1    | 26,2     | x                   | x                                  | 73,8                        | 100     |
| 2010                            | 16,6       | 6,8              | 1,5    | 24,9     | x                   | x                                  | 75,1                        | 100     |
| 2009                            | 10,4       | 5,3              | 1,3    | 17,0     | x                   | x                                  | 83,0                        | 100     |
| 2008                            | 8,6        | 4,6              | 1,3    | 14,4     | x                   | x                                  | 85,6                        | 100     |
| 2007                            | 8,9        | 3,2              | 0,9    | 12,9     | x                   | x                                  | 87,1                        | 100     |
| 2006                            | 9,2        | 2,6              | 0,8    | 12,6     | x                   | x                                  | 87,4                        | 100     |
| <b>Revenus d'exploitation</b>   |            |                  |        |          |                     |                                    |                             |         |
| 2015                            | 18,0       | 7,0              | 4,0    | 28,9     | x                   | x                                  | 71,1                        | 100     |
| 2014                            | 18,4       | 7,2              | 4,1    | 29,8     | x                   | x                                  | 70,2                        | 100     |
| 2013                            | 20,5       | 8,3              | 3,4    | 32,2     | x                   | x                                  | 67,8                        | 100     |
| 2012                            | 18,1       | 8,9              | 2,7    | 29,8     | x                   | x                                  | 70,2                        | 100     |
| 2011                            | 17,3       | 8,3              | 2,3    | 27,9     | x                   | x                                  | 72,1                        | 100     |
| 2010                            | 13,7       | 9,0              | 1,9    | 24,5     | x                   | x                                  | 75,5                        | 100     |
| 2009                            | 9,2        | 7,3              | 1,8    | 18,4     | x                   | x                                  | 81,6                        | 100     |
| 2008                            | 9,6        | 6,0              | 1,8    | 17,4     | x                   | x                                  | 82,6                        | 100     |
| 2007                            | 10,4       | 5,0              | 1,2    | 16,6     | x                   | x                                  | 83,4                        | 100     |
| 2006                            | 10,0       | 4,1              | 1,0    | 15,1     | x                   | x                                  | 84,9                        | 100     |

**Tableau 16**  
**Services professionnels, scientifiques et techniques**

|                                 | Étranger    |                  |        |       | Canadien            |                                    |       | Étranger et canadien, total |
|---------------------------------|-------------|------------------|--------|-------|---------------------|------------------------------------|-------|-----------------------------|
|                                 | États-Unis  | Union européenne | Autres | Total | Entreprises privées | Entreprises commerciales publiques | Total |                             |
|                                 | pourcentage |                  |        |       |                     |                                    |       |                             |
| <b>Bénéfices d'exploitation</b> |             |                  |        |       |                     |                                    |       |                             |
| 2015                            | 15,5        | 2,7              | 0,8    | 19,0  | x                   | x                                  | 81,0  | 100                         |
| 2014                            | 13,0        | 6,1              | 1,8    | 20,8  | x                   | x                                  | 79,2  | 100                         |
| 2013                            | 17,6        | 7,3              | 1,3    | 26,3  | x                   | x                                  | 73,7  | 100                         |
| 2012                            | 18,6        | 7,0              | 1,2    | 26,7  | x                   | x                                  | 73,3  | 100                         |
| 2011                            | 22,9        | 8,9              | 1,9    | 33,6  | x                   | x                                  | 66,4  | 100                         |
| 2010                            | 20,5        | 11,8             | 0,6    | 32,8  | x                   | x                                  | 67,2  | 100                         |
| 2009                            | 14,0        | 10,7             | 1,1    | 25,7  | x                   | x                                  | 74,3  | 100                         |
| 2008                            | 13,8        | 3,6              | 0,4    | 17,8  | x                   | x                                  | 82,2  | 100                         |
| 2007                            | 16,3        | 7,5              | 1,9    | 25,6  | x                   | x                                  | 74,4  | 100                         |
| 2006                            | 13,1        | 7,4              | 0,4    | 20,9  | x                   | x                                  | 79,1  | 100                         |

**Notes :** Les parts sont calculées en divisant une valeur pour un pays de contrôle ou un groupe de pays de contrôle (le numérateur) par la valeur totale pour l'ensemble des pays de contrôle (le dénominateur). Lorsque les bénéfices dans le numérateur sont négatifs, la part des bénéfices correspondante sera négative. Lorsque les bénéfices dans le numérateur sont plus élevés que ceux dans le dénominateur, la part des bénéfices sera supérieure à 100 %. Cela peut se produire lorsque le dénominateur est la somme des bénéfices négatifs et positifs. Pour des raisons d'arrondissement, les agrégats retrouvés dans les tableaux d'analyse contenus dans le corps du texte ne correspondent pas exactement avec les agrégats retrouvés dans les tableaux statistiques.



**Tableau 17**  
**Services administratifs, services de soutien, services de gestion des déchets et services d'assainissement**

|                                 | Étranger            |                  |        | Canadien |                     |                                    | Étranger et canadien, total |         |
|---------------------------------|---------------------|------------------|--------|----------|---------------------|------------------------------------|-----------------------------|---------|
|                                 | États-Unis          | Union européenne | Autres | Total    | Entreprises privées | Entreprises commerciales publiques |                             | Total   |
|                                 | millions de dollars |                  |        |          |                     |                                    |                             |         |
| <b>Actifs</b>                   |                     |                  |        |          |                     |                                    |                             |         |
| 2015                            | 13 847              | 4 372            | 2 056  | 20 275   | x                   | x                                  | 86 386                      | 106 661 |
| 2014                            | 12 847              | 4 310            | 2 232  | 19 388   | x                   | x                                  | 84 672                      | 104 060 |
| 2013                            | 12 238              | 4 060            | 2 900  | 19 198   | x                   | x                                  | 82 055                      | 101 253 |
| 2012                            | 10 544              | 4 200            | 1 477  | 16 221   | x                   | x                                  | 77 007                      | 93 228  |
| 2011                            | 11 085              | 2 851            | 1 711  | 15 647   | x                   | x                                  | 72 509                      | 88 156  |
| 2010                            | 10 594              | 2 876            | 1 375  | 14 845   | x                   | x                                  | 70 156                      | 85 001  |
| 2009                            | 10 042              | 2 505            | 1 020  | 13 566   | x                   | x                                  | 65 628                      | 79 194  |
| 2008                            | 9 211               | 1 991            | 1 495  | 12 696   | x                   | x                                  | 66 923                      | 79 618  |
| 2007                            | 8 131               | 2 257            | 999    | 11 387   | 52 276              | 298                                | 52 574                      | 63 962  |
| 2006                            | 7 959               | 2 565            | 445    | 10 968   | 41 777              | 269                                | 42 047                      | 53 015  |
| <b>Revenus d'exploitation</b>   |                     |                  |        |          |                     |                                    |                             |         |
| 2015                            | 10 671              | 3 208            | 2 473  | 16 352   | x                   | x                                  | 74 706                      | 91 059  |
| 2014                            | 11 050              | 2 927            | 2 568  | 16 546   | x                   | x                                  | 79 682                      | 96 228  |
| 2013                            | 10 688              | 3 182            | 2 132  | 16 002   | x                   | x                                  | 72 890                      | 88 892  |
| 2012                            | 10 189              | 3 359            | 1 805  | 15 353   | x                   | x                                  | 71 903                      | 87 256  |
| 2011                            | 9 641               | 2 769            | 1 793  | 14 203   | x                   | x                                  | 68 778                      | 82 981  |
| 2010                            | 8 803               | 3 108            | 1 347  | 13 257   | x                   | x                                  | 62 488                      | 75 746  |
| 2009                            | 9 322               | 3 398            | 1 155  | 13 875   | x                   | x                                  | 60 293                      | 74 167  |
| 2008                            | 8 681               | 2 781            | 1 394  | 12 856   | x                   | x                                  | 66 297                      | 79 153  |
| 2007                            | 7 750               | 3 211            | 1 154  | 12 116   | 59 204              | 155                                | 59 359                      | 71 475  |
| 2006                            | 8 156               | 3 834            | 704    | 12 694   | 53 611              | 159                                | 53 770                      | 66 464  |
| <b>Bénéfices d'exploitation</b> |                     |                  |        |          |                     |                                    |                             |         |
| 2015                            | 1 307               | 109              | 30     | 1 446    | x                   | x                                  | 3 647                       | 5 093   |
| 2014                            | 1 296               | 69               | 301    | 1 667    | x                   | x                                  | 4 034                       | 5 701   |
| 2013                            | 1 220               | 45               | -109   | 1 155    | x                   | x                                  | 3 958                       | 5 114   |
| 2012                            | 1 261               | 54               | 60     | 1 374    | x                   | x                                  | 3 807                       | 5 181   |
| 2011                            | 1 054               | 104              | 74     | 1 231    | x                   | x                                  | 3 914                       | 5 145   |
| 2010                            | 1 044               | 112              | 63     | 1 218    | x                   | x                                  | 3 743                       | 4 961   |
| 2009                            | 1 040               | 63               | -4     | 1 099    | x                   | x                                  | 2 886                       | 3 984   |
| 2008                            | 900                 | 4                | 60     | 963      | x                   | x                                  | 2 581                       | 3 544   |
| 2007                            | 829                 | 151              | 44     | 1 023    | 2 834               | -40                                | 2 794                       | 3 817   |
| 2006                            | 740                 | 146              | -12    | 874      | 2 427               | 36                                 | 2 464                       | 3 338   |
|                                 | pourcentage         |                  |        |          |                     |                                    |                             |         |
| <b>Actifs</b>                   |                     |                  |        |          |                     |                                    |                             |         |
| 2015                            | 13,0                | 4,1              | 1,9    | 19,0     | x                   | x                                  | 81,0                        | 100     |
| 2014                            | 12,3                | 4,1              | 2,1    | 18,6     | x                   | x                                  | 81,4                        | 100     |
| 2013                            | 12,1                | 4,0              | 2,9    | 19,0     | x                   | x                                  | 81,0                        | 100     |
| 2012                            | 11,3                | 4,5              | 1,6    | 17,4     | x                   | x                                  | 82,6                        | 100     |
| 2011                            | 12,6                | 3,2              | 1,9    | 17,7     | x                   | x                                  | 82,3                        | 100     |
| 2010                            | 12,5                | 3,4              | 1,6    | 17,5     | x                   | x                                  | 82,5                        | 100     |
| 2009                            | 12,7                | 3,2              | 1,3    | 17,1     | x                   | x                                  | 82,9                        | 100     |
| 2008                            | 11,6                | 2,5              | 1,9    | 15,9     | x                   | x                                  | 84,1                        | 100     |
| 2007                            | 12,7                | 3,5              | 1,6    | 17,8     | 81,7                | 0,5                                | 82,2                        | 100     |
| 2006                            | 15,0                | 4,8              | 0,8    | 20,7     | 78,8                | 0,5                                | 79,3                        | 100     |
| <b>Revenus d'exploitation</b>   |                     |                  |        |          |                     |                                    |                             |         |
| 2015                            | 11,7                | 3,5              | 2,7    | 18,0     | x                   | x                                  | 82,0                        | 100     |
| 2014                            | 11,5                | 3,0              | 2,7    | 17,2     | x                   | x                                  | 82,8                        | 100     |
| 2013                            | 12,0                | 3,6              | 2,4    | 18,0     | x                   | x                                  | 82,0                        | 100     |
| 2012                            | 11,7                | 3,8              | 2,1    | 17,6     | x                   | x                                  | 82,4                        | 100     |
| 2011                            | 11,6                | 3,3              | 2,2    | 17,1     | x                   | x                                  | 82,9                        | 100     |
| 2010                            | 11,6                | 4,1              | 1,8    | 17,5     | x                   | x                                  | 82,5                        | 100     |
| 2009                            | 12,6                | 4,6              | 1,6    | 18,7     | x                   | x                                  | 81,3                        | 100     |
| 2008                            | 11,0                | 3,5              | 1,8    | 16,2     | x                   | x                                  | 83,8                        | 100     |
| 2007                            | 10,8                | 4,5              | 1,6    | 17,0     | 82,8                | 0,2                                | 83,0                        | 100     |
| 2006                            | 12,3                | 5,8              | 1,1    | 19,1     | 80,7                | 0,2                                | 80,9                        | 100     |

**Tableau 17**  
**Services administratifs, services de soutien, services de gestion des déchets et services d'assainissement**

|                                 | Étranger    |                  |        |       | Canadien            |                                    |       | Étranger et canadien, total |
|---------------------------------|-------------|------------------|--------|-------|---------------------|------------------------------------|-------|-----------------------------|
|                                 | États-Unis  | Union européenne | Autres | Total | Entreprises privées | Entreprises commerciales publiques | Total |                             |
|                                 | pourcentage |                  |        |       |                     |                                    |       |                             |
| <b>Bénéfices d'exploitation</b> |             |                  |        |       |                     |                                    |       |                             |
| 2015                            | 25,7        | 2,1              | 0,6    | 28,4  | x                   | x                                  | 71,6  | 100                         |
| 2014                            | 22,7        | 1,2              | 5,3    | 29,2  | x                   | x                                  | 70,8  | 100                         |
| 2013                            | 23,9        | 0,9              | -2,1   | 22,6  | x                   | x                                  | 77,4  | 100                         |
| 2012                            | 24,3        | 1,0              | 1,2    | 26,5  | x                   | x                                  | 73,5  | 100                         |
| 2011                            | 20,5        | 2,0              | 1,4    | 23,9  | x                   | x                                  | 76,1  | 100                         |
| 2010                            | 21,0        | 2,3              | 1,3    | 24,6  | x                   | x                                  | 75,4  | 100                         |
| 2009                            | 26,1        | 1,6              | -0,1   | 27,6  | x                   | x                                  | 72,4  | 100                         |
| 2008                            | 25,4        | 0,1              | 1,7    | 27,2  | x                   | x                                  | 72,8  | 100                         |
| 2007                            | 21,7        | 3,9              | 1,1    | 26,8  | 74,2                | -1,1                               | 73,2  | 100                         |
| 2006                            | 22,2        | 4,4              | -0,4   | 26,2  | 72,7                | 1,1                                | 73,8  | 100                         |

**Notes :** Les parts sont calculées en divisant une valeur pour un pays de contrôle ou un groupe de pays de contrôle (le numérateur) par la valeur totale pour l'ensemble des pays de contrôle (le dénominateur). Lorsque les bénéfices dans le numérateur sont négatifs, la part des bénéfices correspondante sera négative. Lorsque les bénéfices dans le numérateur sont plus élevés que ceux dans le dénominateur, la part des bénéfices sera supérieure à 100 %. Cela peut se produire lorsque le dénominateur est la somme des bénéfices négatifs et positifs. Pour des raisons d'arrondissement, les agrégats retrouvés dans les tableaux d'analyse contenus dans le corps du texte ne correspondent pas exactement avec les agrégats retrouvés dans les tableaux statistiques.

**Tableau 18**  
**Services d'enseignement, soins de santé et assistance sociale**

|                                 | Étranger            |                  |        | Canadien |                     |                                    | Étranger et canadien, total |        |
|---------------------------------|---------------------|------------------|--------|----------|---------------------|------------------------------------|-----------------------------|--------|
|                                 | États-Unis          | Union européenne | Autres | Total    | Entreprises privées | Entreprises commerciales publiques |                             | Total  |
|                                 | millions de dollars |                  |        |          |                     |                                    |                             |        |
| <b>Actifs</b>                   |                     |                  |        |          |                     |                                    |                             |        |
| 2015                            | 1 586               | 714              | 56     | 2 356    | 95 313              | 0                                  | 95 313                      | 97 668 |
| 2014                            | 2 020               | 271              | 75     | 2 366    | 87 020              | 0                                  | 87 020                      | 89 386 |
| 2013                            | 1 740               | 232              | 66     | 2 039    | 80 098              | 0                                  | 80 098                      | 82 136 |
| 2012                            | 1 533               | x                | x      | 1 798    | 63 999              | 0                                  | 63 999                      | 65 797 |
| 2011                            | 1 554               | x                | x      | 1 796    | 58 386              | 0                                  | 58 386                      | 60 182 |
| 2010                            | 1 412               | x                | x      | 1 638    | 54 170              | 0                                  | 54 170                      | 55 808 |
| 2009                            | 656                 | 136              | 33     | 825      | 47 956              | 0                                  | 47 956                      | 48 781 |
| 2008                            | 580                 | 92               | 42     | 714      | 44 675              | 0                                  | 44 675                      | 45 389 |
| 2007                            | 526                 | 115              | 33     | 674      | 39 648              | 0                                  | 39 648                      | 40 322 |
| 2006                            | 665                 | 32               | 39     | 737      | x                   | x                                  | 39 865                      | 40 601 |
| <b>Revenus d'exploitation</b>   |                     |                  |        |          |                     |                                    |                             |        |
| 2015                            | 1 107               | 330              | 78     | 1 515    | 70 871              | 0                                  | 70 871                      | 72 386 |
| 2014                            | 999                 | 268              | 81     | 1 348    | 67 471              | 0                                  | 67 471                      | 68 819 |
| 2013                            | 1 061               | 253              | 71     | 1 386    | 63 335              | 0                                  | 63 335                      | 64 721 |
| 2012                            | 904                 | x                | x      | 1 184    | 52 604              | 0                                  | 52 604                      | 53 787 |
| 2011                            | 779                 | x                | x      | 1 030    | 49 238              | 0                                  | 49 238                      | 50 268 |
| 2010                            | 897                 | x                | x      | 1 139    | 47 267              | 0                                  | 47 267                      | 48 406 |
| 2009                            | 799                 | 177              | 28     | 1 003    | 42 754              | 0                                  | 42 754                      | 43 757 |
| 2008                            | 660                 | 112              | 19     | 792      | 39 577              | 0                                  | 39 577                      | 40 368 |
| 2007                            | 653                 | 112              | 39     | 804      | 37 074              | 0                                  | 37 074                      | 37 878 |
| 2006                            | 772                 | 40               | 47     | 859      | x                   | x                                  | 33 327                      | 34 186 |
| <b>Bénéfices d'exploitation</b> |                     |                  |        |          |                     |                                    |                             |        |
| 2015                            | 152                 | 48               | 26     | 225      | 18 074              | 0                                  | 18 074                      | 18 299 |
| 2014                            | 133                 | 21               | 20     | 173      | 16 488              | 0                                  | 16 488                      | 16 662 |
| 2013                            | 157                 | 16               | 19     | 191      | 14 755              | 0                                  | 14 755                      | 14 947 |
| 2012                            | 167                 | x                | x      | 186      | 10 581              | 0                                  | 10 581                      | 10 767 |
| 2011                            | 154                 | x                | x      | 173      | 9 301               | 0                                  | 9 301                       | 9 475  |
| 2010                            | 172                 | x                | x      | 187      | 8 604               | 0                                  | 8 604                       | 8 791  |
| 2009                            | 151                 | 6                | 2      | 159      | 7 408               | 0                                  | 7 408                       | 7 568  |
| 2008                            | 131                 | 5                | 1      | 136      | 6 489               | 0                                  | 6 489                       | 6 625  |
| 2007                            | 112                 | 4                | 1      | 117      | 5 163               | 0                                  | 5 163                       | 5 280  |
| 2006                            | 86                  | -1               | 0      | 86       | x                   | x                                  | 4 404                       | 4 490  |
|                                 | pourcentage         |                  |        |          |                     |                                    |                             |        |
| <b>Actifs</b>                   |                     |                  |        |          |                     |                                    |                             |        |
| 2015                            | 1,6                 | 0,7              | 0,1    | 2,4      | 97,6                | 0,0                                | 97,6                        | 100    |
| 2014                            | 2,3                 | 0,3              | 0,1    | 2,6      | 97,4                | 0,0                                | 97,4                        | 100    |
| 2013                            | 2,1                 | 0,3              | 0,1    | 2,5      | 97,5                | 0,0                                | 97,5                        | 100    |
| 2012                            | 2,3                 | x                | x      | 2,7      | 97,3                | 0,0                                | 97,3                        | 100    |
| 2011                            | 2,6                 | x                | x      | 3,0      | 97,0                | 0,0                                | 97,0                        | 100    |
| 2010                            | 2,5                 | x                | x      | 2,9      | 97,1                | 0,0                                | 97,1                        | 100    |
| 2009                            | 1,3                 | 0,3              | 0,1    | 1,7      | 98,3                | 0,0                                | 98,3                        | 100    |
| 2008                            | 1,3                 | 0,2              | 0,1    | 1,6      | 98,4                | 0,0                                | 98,4                        | 100    |
| 2007                            | 1,3                 | 0,3              | 0,1    | 1,7      | 98,3                | 0,0                                | 98,3                        | 100    |
| 2006                            | 1,6                 | 0,1              | 0,1    | 1,8      | x                   | x                                  | 98,2                        | 100    |
| <b>Revenus d'exploitation</b>   |                     |                  |        |          |                     |                                    |                             |        |
| 2015                            | 1,5                 | 0,5              | 0,1    | 2,1      | 97,9                | 0,0                                | 97,9                        | 100    |
| 2014                            | 1,5                 | 0,4              | 0,1    | 2,0      | 98,0                | 0,0                                | 98,0                        | 100    |
| 2013                            | 1,6                 | 0,4              | 0,1    | 2,1      | 97,9                | 0,0                                | 97,9                        | 100    |
| 2012                            | 1,7                 | x                | x      | 2,2      | 97,8                | 0,0                                | 97,8                        | 100    |
| 2011                            | 1,5                 | x                | x      | 2,0      | 98,0                | 0,0                                | 98,0                        | 100    |
| 2010                            | 1,9                 | x                | x      | 2,4      | 97,6                | 0,0                                | 97,6                        | 100    |
| 2009                            | 1,8                 | 0,4              | 0,1    | 2,3      | 97,7                | 0,0                                | 97,7                        | 100    |
| 2008                            | 1,6                 | 0,3              | 0,0    | 2,0      | 98,0                | 0,0                                | 98,0                        | 100    |
| 2007                            | 1,7                 | 0,3              | 0,1    | 2,1      | 97,9                | 0,0                                | 97,9                        | 100    |
| 2006                            | 2,3                 | 0,1              | 0,1    | 2,5      | x                   | x                                  | 97,5                        | 100    |

**Tableau 18**  
**Services d'enseignement, soins de santé et assistance sociale**

|                                 | Étranger    |                  |        |       | Canadien            |                                    |       | Étranger et canadien, total |
|---------------------------------|-------------|------------------|--------|-------|---------------------|------------------------------------|-------|-----------------------------|
|                                 | États-Unis  | Union européenne | Autres | Total | Entreprises privées | Entreprises commerciales publiques | Total |                             |
|                                 | pourcentage |                  |        |       |                     |                                    |       |                             |
| <b>Bénéfices d'exploitation</b> |             |                  |        |       |                     |                                    |       |                             |
| 2015                            | 0,8         | 0,3              | 0,1    | 1,2   | 98,8                | 0,0                                | 98,8  | 100                         |
| 2014                            | 0,8         | 0,1              | 0,1    | 1,0   | 99,0                | 0,0                                | 99,0  | 100                         |
| 2013                            | 1,0         | 0,1              | 0,1    | 1,3   | 98,7                | 0,0                                | 98,7  | 100                         |
| 2012                            | 1,5         | x                | x      | 1,7   | 98,3                | 0,0                                | 98,3  | 100                         |
| 2011                            | 1,6         | x                | x      | 1,8   | 98,2                | 0,0                                | 98,2  | 100                         |
| 2010                            | 2,0         | x                | x      | 2,1   | 97,9                | 0,0                                | 97,9  | 100                         |
| 2009                            | 2,0         | 0,1              | 0,0    | 2,1   | 97,9                | 0,0                                | 97,9  | 100                         |
| 2008                            | 2,0         | 0,1              | 0,0    | 2,1   | 97,9                | 0,0                                | 97,9  | 100                         |
| 2007                            | 2,1         | 0,1              | 0,0    | 2,2   | 97,8                | 0,0                                | 97,8  | 100                         |
| 2006                            | 1,9         | 0,0              | 0,0    | 1,9   | x                   | x                                  | 98,1  | 100                         |

**Notes :** Les parts sont calculées en divisant une valeur pour un pays de contrôle ou un groupe de pays de contrôle (le numérateur) par la valeur totale pour l'ensemble des pays de contrôle (le dénominateur). Lorsque les bénéfices dans le numérateur sont négatifs, la part des bénéfices correspondante sera négative. Lorsque les bénéfices dans le numérateur sont plus élevés que ceux dans le dénominateur, la part des bénéfices sera supérieure à 100 %. Cela peut se produire lorsque le dénominateur est la somme des bénéfices négatifs et positifs. Pour des raisons d'arrondissement, les agrégats retrouvés dans les tableaux d'analyse contenus dans le corps du texte ne correspondent pas exactement avec les agrégats retrouvés dans les tableaux statistiques.

**Tableau 19**  
**Arts, spectacles et loisirs**

|                                 | Étranger   |                  |        | Canadien |                     |                                    | Étranger et canadien, total |        |
|---------------------------------|------------|------------------|--------|----------|---------------------|------------------------------------|-----------------------------|--------|
|                                 | États-Unis | Union européenne | Autres | Total    | Entreprises privées | Entreprises commerciales publiques |                             | Total  |
| millions de dollars             |            |                  |        |          |                     |                                    |                             |        |
| <b>Actifs</b>                   |            |                  |        |          |                     |                                    |                             |        |
| 2015                            | x          | x                | 341    | 3 609    | 26 725              | F                                  | 32 520                      | 36 129 |
| 2014                            | x          | x                | 327    | 3 100    | 25 698              | 5 848                              | 31 545                      | 34 645 |
| 2013                            | x          | x                | 321    | 2 921    | 24 726              | 5 886                              | 30 612                      | 33 533 |
| 2012                            | x          | x                | x      | 2 751    | 22 042              | 5 870                              | 27 912                      | 30 662 |
| 2011                            | x          | x                | x      | F        | 20 482              | 5 460                              | 25 942                      | 28 420 |
| 2010                            | x          | x                | x      | 2 510    | 18 623              | 5 722                              | 24 345                      | 26 855 |
| 2009                            | x          | x                | x      | 3 626    | 18 722              | 5 910                              | 24 632                      | 28 258 |
| 2008                            | x          | x                | x      | 4 085    | 17 493              | F                                  | F                           | F      |
| 2007                            | F          | x                | x      | F        | 17 505              | 5 905                              | 23 410                      | 27 070 |
| 2006                            | x          | x                | x      | F        | 16 155              | 5 757                              | 21 912                      | 25 503 |
| <b>Revenus d'exploitation</b>   |            |                  |        |          |                     |                                    |                             |        |
| 2015                            | x          | x                | 167    | 1 231    | 15 830              | F                                  | 36 999                      | 38 231 |
| 2014                            | x          | x                | 164    | 821      | 15 136              | 20 614                             | 35 750                      | 36 571 |
| 2013                            | x          | x                | 177    | 860      | 14 324              | 19 789                             | 34 113                      | 34 973 |
| 2012                            | x          | x                | x      | 969      | 13 781              | 19 620                             | 33 401                      | 34 370 |
| 2011                            | x          | x                | x      | F        | 12 928              | 19 528                             | 32 456                      | 33 808 |
| 2010                            | x          | x                | x      | 1 718    | 14 306              | 15 598                             | 29 904                      | 31 623 |
| 2009                            | x          | x                | x      | 1 441    | 12 385              | 15 030                             | 27 414                      | 28 855 |
| 2008                            | x          | x                | x      | 1 608    | 12 100              | F                                  | F                           | F      |
| 2007                            | F          | x                | x      | F        | 11 771              | 15 166                             | 26 937                      | 28 243 |
| 2006                            | x          | x                | x      | F        | 11 144              | 14 745                             | 25 890                      | 27 413 |
| <b>Bénéfices d'exploitation</b> |            |                  |        |          |                     |                                    |                             |        |
| 2015                            | x          | x                | 3      | 112      | 1 150               | F                                  | 7 229                       | 7 341  |
| 2014                            | x          | x                | 11     | 58       | 972                 | 5 888                              | 6 861                       | 6 919  |
| 2013                            | x          | x                | 25     | 86       | 924                 | 6 928                              | 7 852                       | 7 938  |
| 2012                            | x          | x                | x      | 196      | 918                 | 6 723                              | 7 641                       | 7 837  |
| 2011                            | x          | x                | x      | F        | 914                 | 7 181                              | 8 095                       | 8 393  |
| 2010                            | x          | x                | x      | 279      | 874                 | 5 341                              | 6 215                       | 6 494  |
| 2009                            | x          | x                | x      | 90       | 836                 | 5 196                              | 6 031                       | 6 122  |
| 2008                            | x          | x                | x      | 50       | 945                 | F                                  | F                           | F      |
| 2007                            | F          | x                | x      | F        | 702                 | 5 093                              | 5 795                       | 5 725  |
| 2006                            | x          | x                | x      | F        | 642                 | 5 069                              | 5 711                       | 5 634  |
| pourcentage                     |            |                  |        |          |                     |                                    |                             |        |
| <b>Actifs</b>                   |            |                  |        |          |                     |                                    |                             |        |
| 2015                            | x          | x                | 0,9    | 10,0     | 74,0                | F                                  | 90,0                        | 100    |
| 2014                            | x          | x                | 0,9    | 8,9      | 74,2                | 16,9                               | 91,1                        | 100    |
| 2013                            | x          | x                | 1,0    | 8,7      | 73,7                | 17,6                               | 91,3                        | 100    |
| 2012                            | x          | x                | x      | 9,0      | 71,9                | 19,1                               | 91,0                        | 100    |
| 2011                            | x          | x                | x      | F        | 72,1                | 19,2                               | 91,3                        | 100    |
| 2010                            | x          | x                | x      | 9,3      | 69,3                | 21,3                               | 90,7                        | 100    |
| 2009                            | x          | x                | x      | 12,8     | 66,3                | 20,9                               | 87,2                        | 100    |
| 2008                            | x          | x                | x      | 14,9     | 63,7                | F                                  | F                           | F      |
| 2007                            | F          | x                | x      | F        | 64,7                | 21,8                               | 86,5                        | 100    |
| 2006                            | x          | x                | x      | F        | 63,3                | 22,6                               | 85,9                        | 100    |
| <b>Revenus d'exploitation</b>   |            |                  |        |          |                     |                                    |                             |        |
| 2015                            | x          | x                | 0,4    | 3,2      | 41,4                | F                                  | 96,8                        | 100    |
| 2014                            | x          | x                | 0,4    | 2,2      | 41,4                | 56,4                               | 97,8                        | 100    |
| 2013                            | x          | x                | 0,5    | 2,5      | 41,0                | 56,6                               | 97,5                        | 100    |
| 2012                            | x          | x                | x      | 2,8      | 40,1                | 57,1                               | 97,2                        | 100    |
| 2011                            | x          | x                | x      | F        | 38,2                | 57,8                               | 96,0                        | 100    |
| 2010                            | x          | x                | x      | 5,4      | 45,2                | 49,3                               | 94,6                        | 100    |
| 2009                            | x          | x                | x      | 5,0      | 42,9                | 52,1                               | 95,0                        | 100    |
| 2008                            | x          | x                | x      | 5,5      | 41,2                | F                                  | F                           | F      |
| 2007                            | F          | x                | x      | F        | 41,7                | 53,7                               | 95,4                        | 100    |
| 2006                            | x          | x                | x      | F        | 40,7                | 53,8                               | 94,4                        | 100    |

**Tableau 19**  
**Arts, spectacles et loisirs**

|                                 | Étranger    |                  |        |       | Canadien            |                                    |       | Étranger et canadien, total |
|---------------------------------|-------------|------------------|--------|-------|---------------------|------------------------------------|-------|-----------------------------|
|                                 | États-Unis  | Union européenne | Autres | Total | Entreprises privées | Entreprises commerciales publiques | Total |                             |
|                                 | pourcentage |                  |        |       |                     |                                    |       |                             |
| <b>Bénéfices d'exploitation</b> |             |                  |        |       |                     |                                    |       |                             |
| 2015                            | x           | x                | 0,0    | 1,5   | 15,7                | F                                  | 98,5  | 100                         |
| 2014                            | x           | x                | 0,2    | 0,8   | 14,1                | 85,1                               | 99,2  | 100                         |
| 2013                            | x           | x                | 0,3    | 1,1   | 11,6                | 87,3                               | 98,9  | 100                         |
| 2012                            | x           | x                | x      | 2,5   | 11,7                | 85,8                               | 97,5  | 100                         |
| 2011                            | x           | x                | x      | F     | 10,9                | 85,6                               | 96,5  | 100                         |
| 2010                            | x           | x                | x      | 4,3   | 13,5                | 82,2                               | 95,7  | 100                         |
| 2009                            | x           | x                | x      | 1,5   | 13,6                | 84,9                               | 98,5  | 100                         |
| 2008                            | x           | x                | x      | 0,8   | 15,1                | F                                  | F     | F                           |
| 2007                            | F           | x                | x      | F     | 12,3                | 89,0                               | 101,2 | 100                         |
| 2006                            | x           | x                | x      | F     | 11,4                | 90,0                               | 101,4 | 100                         |

**Notes :** Les parts sont calculées en divisant une valeur pour un pays de contrôle ou un groupe de pays de contrôle (le numérateur) par la valeur totale pour l'ensemble des pays de contrôle (le dénominateur). Lorsque les bénéfices dans le numérateur sont négatifs, la part des bénéfices correspondante sera négative. Lorsque les bénéfices dans le numérateur sont plus élevés que ceux dans le dénominateur, la part des bénéfices sera supérieure à 100 %. Cela peut se produire lorsque le dénominateur est la somme des bénéfices négatifs et positifs. Pour des raisons d'arrondissement, les agrégats retrouvés dans les tableaux d'analyse contenus dans le corps du texte ne correspondent pas exactement avec les agrégats retrouvés dans les tableaux statistiques.

**Tableau 20**  
**Services d'hébergement et de restauration**

|                                 | Étranger            |                  |        | Canadien |                     |                                    | Étranger et canadien, total |        |
|---------------------------------|---------------------|------------------|--------|----------|---------------------|------------------------------------|-----------------------------|--------|
|                                 | États-Unis          | Union européenne | Autres | Total    | Entreprises privées | Entreprises commerciales publiques |                             | Total  |
|                                 | millions de dollars |                  |        |          |                     |                                    |                             |        |
| <b>Actifs</b>                   |                     |                  |        |          |                     |                                    |                             |        |
| 2015                            | 3 861               | 1 645            | 2 302  | 7 808    | 62 251              | 0                                  | 62 251                      | 70 058 |
| 2014                            | 5 864               | 1 689            | 2 259  | 9 812    | 58 431              | 0                                  | 58 431                      | 68 242 |
| 2013                            | 5 545               | 1 573            | 2 193  | 9 311    | 55 595              | 0                                  | 55 595                      | 64 907 |
| 2012                            | 5 216               | 1 612            | 2 225  | 9 053    | 50 927              | 0                                  | 50 927                      | 59 980 |
| 2011                            | 4 445               | 1 582            | 2 814  | 8 841    | x                   | x                                  | 48 407                      | 57 248 |
| 2010                            | 4 940               | 1 304            | 3 052  | 9 295    | x                   | x                                  | 46 630                      | 55 925 |
| 2009                            | 4 649               | 1 027            | 3 165  | 8 841    | x                   | x                                  | 44 524                      | 53 365 |
| 2008                            | 4 449               | 1 042            | 3 181  | 8 672    | x                   | x                                  | 43 893                      | 52 565 |
| 2007                            | 4 432               | 1 262            | 3 330  | 9 024    | x                   | x                                  | 40 906                      | 49 930 |
| 2006                            | 4 317               | x                | x      | 11 807   | x                   | x                                  | 35 572                      | 47 379 |
| <b>Revenus d'exploitation</b>   |                     |                  |        |          |                     |                                    |                             |        |
| 2015                            | 4 728               | 3 127            | 803    | 8 657    | 71 121              | 0                                  | 71 121                      | 79 778 |
| 2014                            | 5 451               | 2 990            | 764    | 9 204    | 67 982              | 0                                  | 67 982                      | 77 186 |
| 2013                            | 5 415               | 2 829            | 714    | 8 957    | 64 672              | 0                                  | 64 672                      | 73 629 |
| 2012                            | 5 361               | 2 619            | 740    | 8 720    | 59 791              | 0                                  | 59 791                      | 68 510 |
| 2011                            | 4 849               | 2 336            | 784    | 7 969    | x                   | x                                  | 57 422                      | 65 392 |
| 2010                            | 4 790               | 2 092            | 597    | 7 480    | x                   | x                                  | 53 301                      | 60 781 |
| 2009                            | 4 671               | 1 795            | 684    | 7 150    | x                   | x                                  | 52 906                      | 60 055 |
| 2008                            | 4 342               | 1 840            | 800    | 6 982    | x                   | x                                  | 53 110                      | 60 092 |
| 2007                            | 4 031               | 1 669            | 736    | 6 436    | x                   | x                                  | 50 445                      | 56 881 |
| 2006                            | 4 123               | x                | x      | 7 418    | x                   | x                                  | 46 951                      | 54 369 |
| <b>Bénéfices d'exploitation</b> |                     |                  |        |          |                     |                                    |                             |        |
| 2015                            | 581                 | 113              | 59     | 754      | 3 297               | 0                                  | 3 297                       | 4 051  |
| 2014                            | 720                 | 121              | 53     | 894      | 3 028               | 0                                  | 3 028                       | 3 922  |
| 2013                            | 840                 | 106              | 34     | 980      | 2 672               | 0                                  | 2 672                       | 3 651  |
| 2012                            | 857                 | 101              | 42     | 1 000    | 2 772               | 0                                  | 2 772                       | 3 772  |
| 2011                            | 704                 | 62               | 45     | 811      | x                   | x                                  | 2 658                       | 3 469  |
| 2010                            | 549                 | 88               | 52     | 689      | x                   | x                                  | 2 465                       | 3 155  |
| 2009                            | 451                 | 73               | 58     | 582      | x                   | x                                  | 2 128                       | 2 710  |
| 2008                            | 352                 | 79               | 96     | 527      | x                   | x                                  | 2 557                       | 3 084  |
| 2007                            | 388                 | 54               | 60     | 502      | x                   | x                                  | 2 581                       | 3 083  |
| 2006                            | 404                 | x                | x      | 868      | x                   | x                                  | 2 320                       | 3 188  |
|                                 | pourcentage         |                  |        |          |                     |                                    |                             |        |
| <b>Actifs</b>                   |                     |                  |        |          |                     |                                    |                             |        |
| 2015                            | 5,5                 | 2,3              | 3,3    | 11,1     | 88,9                | 0,0                                | 88,9                        | 100    |
| 2014                            | 8,6                 | 2,5              | 3,3    | 14,4     | 85,6                | 0,0                                | 85,6                        | 100    |
| 2013                            | 8,5                 | 2,4              | 3,4    | 14,3     | 85,7                | 0,0                                | 85,7                        | 100    |
| 2012                            | 8,7                 | 2,7              | 3,7    | 15,1     | 84,9                | 0,0                                | 84,9                        | 100    |
| 2011                            | 7,8                 | 2,8              | 4,9    | 15,4     | x                   | x                                  | 84,6                        | 100    |
| 2010                            | 8,8                 | 2,3              | 5,5    | 16,6     | x                   | x                                  | 83,4                        | 100    |
| 2009                            | 8,7                 | 1,9              | 5,9    | 16,6     | x                   | x                                  | 83,4                        | 100    |
| 2008                            | 8,5                 | 2,0              | 6,1    | 16,5     | x                   | x                                  | 83,5                        | 100    |
| 2007                            | 8,9                 | 2,5              | 6,7    | 18,1     | x                   | x                                  | 81,9                        | 100    |
| 2006                            | 9,1                 | x                | x      | 24,9     | x                   | x                                  | 75,1                        | 100    |
| <b>Revenus d'exploitation</b>   |                     |                  |        |          |                     |                                    |                             |        |
| 2015                            | 5,9                 | 3,9              | 1,0    | 10,9     | 89,1                | 0,0                                | 89,1                        | 100    |
| 2014                            | 7,1                 | 3,9              | 1,0    | 11,9     | 88,1                | 0,0                                | 88,1                        | 100    |
| 2013                            | 7,4                 | 3,8              | 1,0    | 12,2     | 87,8                | 0,0                                | 87,8                        | 100    |
| 2012                            | 7,8                 | 3,8              | 1,1    | 12,7     | 87,3                | 0,0                                | 87,3                        | 100    |
| 2011                            | 7,4                 | 3,6              | 1,2    | 12,2     | x                   | x                                  | 87,8                        | 100    |
| 2010                            | 7,9                 | 3,4              | 1,0    | 12,3     | x                   | x                                  | 87,7                        | 100    |
| 2009                            | 7,8                 | 3,0              | 1,1    | 11,9     | x                   | x                                  | 88,1                        | 100    |
| 2008                            | 7,2                 | 3,1              | 1,3    | 11,6     | x                   | x                                  | 88,4                        | 100    |
| 2007                            | 7,1                 | 2,9              | 1,3    | 11,3     | x                   | x                                  | 88,7                        | 100    |
| 2006                            | 7,6                 | x                | x      | 13,6     | x                   | x                                  | 86,4                        | 100    |

**Tableau 20**  
**Services d'hébergement et de restauration**

|                                 | Étranger    |                  |        |       | Canadien            |                                    | Total | Étranger et canadien, total |
|---------------------------------|-------------|------------------|--------|-------|---------------------|------------------------------------|-------|-----------------------------|
|                                 | États-Unis  | Union européenne | Autres | Total | Entreprises privées | Entreprises commerciales publiques |       |                             |
|                                 | pourcentage |                  |        |       |                     |                                    |       |                             |
| <b>Bénéfices d'exploitation</b> |             |                  |        |       |                     |                                    |       |                             |
| 2015                            | 14,3        | 2,8              | 1,5    | 18,6  | 81,4                | 0,0                                | 81,4  | 100                         |
| 2014                            | 18,3        | 3,1              | 1,4    | 22,8  | 77,2                | 0,0                                | 77,2  | 100                         |
| 2013                            | 23,0        | 2,9              | 0,9    | 26,8  | 73,2                | 0,0                                | 73,2  | 100                         |
| 2012                            | 22,7        | 2,7              | 1,1    | 26,5  | 73,5                | 0,0                                | 73,5  | 100                         |
| 2011                            | 20,3        | 1,8              | 1,3    | 23,4  | x                   | x                                  | 76,6  | 100                         |
| 2010                            | 17,4        | 2,8              | 1,7    | 21,9  | x                   | x                                  | 78,1  | 100                         |
| 2009                            | 16,6        | 2,7              | 2,1    | 21,5  | x                   | x                                  | 78,5  | 100                         |
| 2008                            | 11,4        | 2,6              | 3,1    | 17,1  | x                   | x                                  | 82,9  | 100                         |
| 2007                            | 12,6        | 1,8              | 1,9    | 16,3  | x                   | x                                  | 83,7  | 100                         |
| 2006                            | 12,7        | x                | x      | 27,2  | x                   | x                                  | 72,8  | 100                         |

**Notes :** Les parts sont calculées en divisant une valeur pour un pays de contrôle ou un groupe de pays de contrôle (le numérateur) par la valeur totale pour l'ensemble des pays de contrôle (le dénominateur). Lorsque les bénéfices dans le numérateur sont négatifs, la part des bénéfices correspondante sera négative. Lorsque les bénéfices dans le numérateur sont plus élevés que ceux dans le dénominateur, la part des bénéfices sera supérieure à 100 %. Cela peut se produire lorsque le dénominateur est la somme des bénéfices négatifs et positifs. Pour des raisons d'arrondissement, les agrégats retrouvés dans les tableaux d'analyse contenus dans le corps du texte ne correspondent pas exactement avec les agrégats retrouvés dans les tableaux statistiques.



**Tableau 21**  
**Réparation, entretien et services personnels**

|                                 | Étranger            |                  |        | Canadien |                     |                                    | Étranger et canadien, total |        |
|---------------------------------|---------------------|------------------|--------|----------|---------------------|------------------------------------|-----------------------------|--------|
|                                 | États-Unis          | Union européenne | Autres | Total    | Entreprises privées | Entreprises commerciales publiques |                             | Total  |
|                                 | millions de dollars |                  |        |          |                     |                                    |                             |        |
| <b>Actifs</b>                   |                     |                  |        |          |                     |                                    |                             |        |
| 2015                            | 6 062               | 1 638            | 631    | 8 330    | 48 121              | 0                                  | 48 121                      | 56 451 |
| 2014                            | 5 130               | 1 532            | 763    | 7 425    | 46 797              | 0                                  | 46 797                      | 54 222 |
| 2013                            | 3 743               | 677              | 778    | 5 199    | 44 603              | 0                                  | 44 603                      | 49 801 |
| 2012                            | 3 632               | 701              | 707    | 5 040    | 39 376              | 0                                  | 39 376                      | 44 416 |
| 2011                            | 2 761               | 550              | 693    | 4 004    | 36 170              | 0                                  | 36 170                      | 40 174 |
| 2010                            | 3 177               | 331              | 219    | 3 727    | 33 738              | 0                                  | 33 738                      | 37 465 |
| 2009                            | 2 436               | x                | x      | 2 788    | 32 254              | 0                                  | 32 254                      | 35 043 |
| 2008                            | 2 760               | 241              | 119    | 3 120    | 31 035              | 0                                  | 31 035                      | 34 155 |
| 2007                            | 2 614               | x                | x      | 2 902    | 29 481              | 0                                  | 29 481                      | 32 383 |
| 2006                            | 4 892               | 316              | 18     | 5 226    | x                   | x                                  | 26 634                      | 31 859 |
| <b>Revenus d'exploitation</b>   |                     |                  |        |          |                     |                                    |                             |        |
| 2015                            | 3 435               | 1 278            | 230    | 4 943    | 52 281              | 0                                  | 52 281                      | 57 224 |
| 2014                            | 3 419               | 1 466            | 247    | 5 131    | 51 316              | 0                                  | 51 316                      | 56 447 |
| 2013                            | 2 816               | 1 063            | 229    | 4 108    | 49 154              | 0                                  | 49 154                      | 53 262 |
| 2012                            | 2 610               | 1 383            | 161    | 4 154    | 44 490              | 0                                  | 44 490                      | 48 644 |
| 2011                            | 1 852               | 1 247            | 105    | 3 205    | 41 783              | 0                                  | 41 783                      | 44 988 |
| 2010                            | 2 159               | 537              | 231    | 2 927    | 38 733              | 0                                  | 38 733                      | 41 660 |
| 2009                            | 1 939               | x                | x      | 2 634    | 37 469              | 0                                  | 37 469                      | 40 103 |
| 2008                            | 1 978               | 507              | 154    | 2 639    | 37 611              | 0                                  | 37 611                      | 40 250 |
| 2007                            | 1 885               | x                | x      | 2 448    | 35 572              | 0                                  | 35 572                      | 38 020 |
| 2006                            | 1 856               | 510              | 35     | 2 401    | x                   | x                                  | 33 341                      | 35 742 |
| <b>Bénéfices d'exploitation</b> |                     |                  |        |          |                     |                                    |                             |        |
| 2015                            | 209                 | 50               | 24     | 283      | 3 292               | 0                                  | 3 292                       | 3 574  |
| 2014                            | 366                 | -7               | -1     | 358      | 3 188               | 0                                  | 3 188                       | 3 547  |
| 2013                            | 318                 | 47               | 11     | 376      | 2 982               | 0                                  | 2 982                       | 3 358  |
| 2012                            | 306                 | 31               | -1     | 335      | 2 608               | 0                                  | 2 608                       | 2 944  |
| 2011                            | 191                 | 16               | -5     | 203      | 2 377               | 0                                  | 2 377                       | 2 580  |
| 2010                            | 293                 | 8                | 19     | 320      | 1 942               | 0                                  | 1 942                       | 2 262  |
| 2009                            | 184                 | x                | x      | 204      | 1 687               | 0                                  | 1 687                       | 1 891  |
| 2008                            | 166                 | 27               | 8      | 201      | 1 901               | 0                                  | 1 901                       | 2 102  |
| 2007                            | 197                 | x                | x      | 202      | 1 788               | 0                                  | 1 788                       | 1 990  |
| 2006                            | 199                 | -1               | 3      | 200      | x                   | x                                  | 1 840                       | 2 040  |
|                                 | pourcentage         |                  |        |          |                     |                                    |                             |        |
| <b>Actifs</b>                   |                     |                  |        |          |                     |                                    |                             |        |
| 2015                            | 10,7                | 2,9              | 1,1    | 14,8     | 85,2                | 0,0                                | 85,2                        | 100    |
| 2014                            | 9,5                 | 2,8              | 1,4    | 13,7     | 86,3                | 0,0                                | 86,3                        | 100    |
| 2013                            | 7,5                 | 1,4              | 1,6    | 10,4     | 89,6                | 0,0                                | 89,6                        | 100    |
| 2012                            | 8,2                 | 1,6              | 1,6    | 11,3     | 88,7                | 0,0                                | 88,7                        | 100    |
| 2011                            | 6,9                 | 1,4              | 1,7    | 10,0     | 90,0                | 0,0                                | 90,0                        | 100    |
| 2010                            | 8,5                 | 0,9              | 0,6    | 9,9      | 90,1                | 0,0                                | 90,1                        | 100    |
| 2009                            | 7,0                 | x                | x      | 8,0      | 92,0                | 0,0                                | 92,0                        | 100    |
| 2008                            | 8,1                 | 0,7              | 0,3    | 9,1      | 90,9                | 0,0                                | 90,9                        | 100    |
| 2007                            | 8,1                 | x                | x      | 9,0      | 91,0                | 0,0                                | 91,0                        | 100    |
| 2006                            | 15,4                | 1,0              | 0,1    | 16,4     | x                   | x                                  | 83,6                        | 100    |
| <b>Revenus d'exploitation</b>   |                     |                  |        |          |                     |                                    |                             |        |
| 2015                            | 6,0                 | 2,2              | 0,4    | 8,6      | 91,4                | 0,0                                | 91,4                        | 100    |
| 2014                            | 6,1                 | 2,6              | 0,4    | 9,1      | 90,9                | 0,0                                | 90,9                        | 100    |
| 2013                            | 5,3                 | 2,0              | 0,4    | 7,7      | 92,3                | 0,0                                | 92,3                        | 100    |
| 2012                            | 5,4                 | 2,8              | 0,3    | 8,5      | 91,5                | 0,0                                | 91,5                        | 100    |
| 2011                            | 4,1                 | 2,8              | 0,2    | 7,1      | 92,9                | 0,0                                | 92,9                        | 100    |
| 2010                            | 5,2                 | 1,3              | 0,6    | 7,0      | 93,0                | 0,0                                | 93,0                        | 100    |
| 2009                            | 4,8                 | x                | x      | 6,6      | 93,4                | 0,0                                | 93,4                        | 100    |
| 2008                            | 4,9                 | 1,3              | 0,4    | 6,6      | 93,4                | 0,0                                | 93,4                        | 100    |
| 2007                            | 5,0                 | x                | x      | 6,4      | 93,6                | 0,0                                | 93,6                        | 100    |
| 2006                            | 5,2                 | 1,4              | 0,1    | 6,7      | x                   | x                                  | 93,3                        | 100    |

**Tableau 21**  
**Réparation, entretien et services personnels**

|                                 | Étranger    |                  |        |       | Canadien            |                                    | Étranger et canadien, total |       |
|---------------------------------|-------------|------------------|--------|-------|---------------------|------------------------------------|-----------------------------|-------|
|                                 | États-Unis  | Union européenne | Autres | Total | Entreprises privées | Entreprises commerciales publiques |                             | Total |
|                                 | pourcentage |                  |        |       |                     |                                    |                             |       |
| <b>Bénéfices d'exploitation</b> |             |                  |        |       |                     |                                    |                             |       |
| 2015                            | 5,8         | 1,4              | 0,7    | 7,9   | 92,1                | 0,0                                | 92,1                        | 100   |
| 2014                            | 10,3        | -0,2             | 0,0    | 10,1  | 89,9                | 0,0                                | 89,9                        | 100   |
| 2013                            | 9,5         | 1,4              | 0,3    | 11,2  | 88,8                | 0,0                                | 88,8                        | 100   |
| 2012                            | 10,4        | 1,0              | 0,0    | 11,4  | 88,6                | 0,0                                | 88,6                        | 100   |
| 2011                            | 7,4         | 0,6              | -0,2   | 7,9   | 92,1                | 0,0                                | 92,1                        | 100   |
| 2010                            | 13,0        | 0,4              | 0,8    | 14,1  | 85,9                | 0,0                                | 85,9                        | 100   |
| 2009                            | 9,7         | x                | x      | 10,8  | 89,2                | 0,0                                | 89,2                        | 100   |
| 2008                            | 7,9         | 1,3              | 0,4    | 9,6   | 90,4                | 0,0                                | 90,4                        | 100   |
| 2007                            | 9,9         | x                | x      | 10,2  | 89,8                | 0,0                                | 89,8                        | 100   |
| 2006                            | 9,7         | -0,1             | 0,1    | 9,8   | x                   | x                                  | 90,2                        | 100   |

**Notes :** Les parts sont calculées en divisant une valeur pour un pays de contrôle ou un groupe de pays de contrôle (le numérateur) par la valeur totale pour l'ensemble des pays de contrôle (le dénominateur). Lorsque les bénéfices dans le numérateur sont négatifs, la part des bénéfices correspondante sera négative. Lorsque les bénéfices dans le numérateur sont plus élevés que ceux dans le dénominateur, la part des bénéfices sera supérieure à 100 %. Cela peut se produire lorsque le dénominateur est la somme des bénéfices négatifs et positifs. Pour des raisons d'arrondissement, les agrégats retrouvés dans les tableaux d'analyse contenus dans le corps du texte ne correspondent pas exactement avec les agrégats retrouvés dans les tableaux statistiques.

**Tableau 22**  
**Total des branches d'activité financières et assurances**

|                                 | Étranger            |                  |         | Canadien |                     |                                    | Étranger et canadien, total |           |
|---------------------------------|---------------------|------------------|---------|----------|---------------------|------------------------------------|-----------------------------|-----------|
|                                 | États-Unis          | Union européenne | Autres  | Total    | Entreprises privées | Entreprises commerciales publiques |                             | Total     |
|                                 | millions de dollars |                  |         |          |                     |                                    |                             |           |
| <b>Actifs</b>                   |                     |                  |         |          |                     |                                    |                             |           |
| 2015                            | 290 515             | 264 530          | 123 419 | 678 463  | 5 158 251           | 646 953                            | 5 805 203                   | 6 483 667 |
| 2014                            | 290 196             | 301 254          | 127 595 | 719 044  | 4 647 903           | 608 152                            | 5 256 055                   | 5 975 099 |
| 2013                            | 271 244             | 298 961          | 111 337 | 681 542  | 4 317 207           | 579 005                            | 4 896 212                   | 5 577 754 |
| 2012                            | 267 755             | 280 082          | 104 293 | 652 130  | 4 083 812           | 579 599                            | 4 663 411                   | 5 315 541 |
| 2011                            | 241 846             | 296 422          | 84 887  | 623 155  | 3 809 188           | 549 867                            | 4 359 056                   | 4 982 211 |
| 2010                            | 232 156             | 231 676          | 72 155  | 535 986  | 3 172 427           | 525 002                            | 3 697 429                   | 4 233 415 |
| 2009                            | 229 780             | 215 177          | 66 052  | 511 009  | 2 965 380           | 333 927                            | 3 299 306                   | 3 810 315 |
| 2008                            | 259 138             | 226 811          | 54 972  | 540 922  | 2 931 076           | F                                  | 3 231 847                   | 3 772 769 |
| 2007                            | 246 526             | 212 268          | 50 328  | 509 122  | 2 509 711           | 224 921                            | 2 734 632                   | 3 243 754 |
| 2006                            | 222 562             | 207 248          | 43 579  | 473 389  | 2 244 562           | 200 505                            | 2 445 066                   | 2 918 455 |
| <b>Revenus d'exploitation</b>   |                     |                  |         |          |                     |                                    |                             |           |
| 2015                            | 30 920              | 23 362           | 4 595   | 58 878   | 316 669             | 25 757                             | 342 426                     | 401 304   |
| 2014                            | 31 308              | 30 684           | 6 996   | 68 988   | 303 524             | 26 271                             | 329 795                     | 398 783   |
| 2013                            | 29 216              | 28 918           | 5 449   | 63 583   | 269 296             | 27 320                             | 296 617                     | 360 199   |
| 2012                            | 27 561              | 28 443           | 6 278   | 62 282   | 263 150             | 26 807                             | 289 957                     | 352 239   |
| 2011                            | 28 533              | 29 169           | 6 673   | 64 376   | 259 373             | 27 673                             | 287 046                     | 351 421   |
| 2010                            | 30 749              | 26 407           | 9 200   | 66 357   | 235 930             | 26 260                             | 262 190                     | 328 547   |
| 2009                            | 32 228              | 25 263           | 7 199   | 64 690   | 229 069             | 20 125                             | 249 194                     | 313 884   |
| 2008                            | 37 084              | 28 811           | 5 013   | 70 907   | 237 285             | F                                  | 258 147                     | 329 054   |
| 2007                            | 37 439              | 29 830           | 6 081   | 73 350   | 244 142             | 19 697                             | 263 839                     | 337 189   |
| 2006                            | 33 906              | 30 802           | 4 593   | 69 301   | 220 307             | 18 247                             | 238 554                     | 307 855   |
| <b>Bénéfices d'exploitation</b> |                     |                  |         |          |                     |                                    |                             |           |
| 2015                            | 8 470               | 4 219            | 1 795   | 14 485   | 96 225              | 12 807                             | 109 032                     | 123 517   |
| 2014                            | 7 526               | 3 759            | 2 742   | 14 028   | 83 606              | 14 752                             | 98 358                      | 112 386   |
| 2013                            | 7 646               | 5 867            | 1 852   | 15 365   | 85 574              | 15 529                             | 101 103                     | 116 468   |
| 2012                            | 6 872               | 5 361            | 2 103   | 14 337   | 71 892              | 16 512                             | 88 403                      | 102 740   |
| 2011                            | 8 151               | 3 978            | 2 620   | 14 749   | 61 078              | 17 365                             | 78 444                      | 93 193    |
| 2010                            | 7 598               | 3 856            | 2 132   | 13 586   | 51 153              | 17 825                             | 68 978                      | 82 564    |
| 2009                            | 7 267               | 3 381            | 2 449   | 13 097   | 42 365              | 8 612                              | 50 977                      | 64 074    |
| 2008                            | 10 334              | 4 898            | 1 845   | 17 076   | 56 114              | F                                  | 65 719                      | 82 795    |
| 2007                            | 11 070              | 6 421            | 2 127   | 19 619   | 63 398              | 8 690                              | 72 088                      | 91 706    |
| 2006                            | 9 389               | 8 057            | 1 409   | 18 855   | 53 424              | 9 183                              | 62 607                      | 81 462    |
|                                 | pourcentage         |                  |         |          |                     |                                    |                             |           |
| <b>Actifs</b>                   |                     |                  |         |          |                     |                                    |                             |           |
| 2015                            | 4,5                 | 4,1              | 1,9     | 10,5     | 79,6                | 10,0                               | 89,5                        | 100       |
| 2014                            | 4,9                 | 5,0              | 2,1     | 12,0     | 77,8                | 10,2                               | 88,0                        | 100       |
| 2013                            | 4,9                 | 5,4              | 2,0     | 12,2     | 77,4                | 10,4                               | 87,8                        | 100       |
| 2012                            | 5,0                 | 5,3              | 2,0     | 12,3     | 76,8                | 10,9                               | 87,7                        | 100       |
| 2011                            | 4,9                 | 5,9              | 1,7     | 12,5     | 76,5                | 11,0                               | 87,5                        | 100       |
| 2010                            | 5,5                 | 5,5              | 1,7     | 12,7     | 74,9                | 12,4                               | 87,3                        | 100       |
| 2009                            | 6,0                 | 5,6              | 1,7     | 13,4     | 77,8                | 8,8                                | 86,6                        | 100       |
| 2008                            | 6,9                 | 6,0              | 1,5     | 14,3     | 77,7                | F                                  | 85,7                        | 100       |
| 2007                            | 7,6                 | 6,5              | 1,6     | 15,7     | 77,4                | 6,9                                | 84,3                        | 100       |
| 2006                            | 7,6                 | 7,1              | 1,5     | 16,2     | 76,9                | 6,9                                | 83,8                        | 100       |
| <b>Revenus d'exploitation</b>   |                     |                  |         |          |                     |                                    |                             |           |
| 2015                            | 7,7                 | 5,8              | 1,1     | 14,7     | 78,9                | 6,4                                | 85,3                        | 100       |
| 2014                            | 7,9                 | 7,7              | 1,8     | 17,3     | 76,1                | 6,6                                | 82,7                        | 100       |
| 2013                            | 8,1                 | 8,0              | 1,5     | 17,7     | 74,8                | 7,6                                | 82,3                        | 100       |
| 2012                            | 7,8                 | 8,1              | 1,8     | 17,7     | 74,7                | 7,6                                | 82,3                        | 100       |
| 2011                            | 8,1                 | 8,3              | 1,9     | 18,3     | 73,8                | 7,9                                | 81,7                        | 100       |
| 2010                            | 9,4                 | 8,0              | 2,8     | 20,2     | 71,8                | 8,0                                | 79,8                        | 100       |
| 2009                            | 10,3                | 8,0              | 2,3     | 20,6     | 73,0                | 6,4                                | 79,4                        | 100       |
| 2008                            | 11,3                | 8,8              | 1,5     | 21,5     | 72,1                | F                                  | 78,5                        | 100       |
| 2007                            | 11,1                | 8,8              | 1,8     | 21,8     | 72,4                | 5,8                                | 78,2                        | 100       |
| 2006                            | 11,0                | 10,0             | 1,5     | 22,5     | 71,6                | 5,9                                | 77,5                        | 100       |

**Tableau 22**  
**Total des branches d'activité financières et assurances**

|                                 | Étranger    |                  |        |       | Canadien            |                                    |       | Étranger et canadien, total |
|---------------------------------|-------------|------------------|--------|-------|---------------------|------------------------------------|-------|-----------------------------|
|                                 | États-Unis  | Union européenne | Autres | Total | Entreprises privées | Entreprises commerciales publiques | Total |                             |
|                                 | pourcentage |                  |        |       |                     |                                    |       |                             |
| <b>Bénéfices d'exploitation</b> |             |                  |        |       |                     |                                    |       |                             |
| 2015                            | 6,9         | 3,4              | 1,5    | 11,7  | 77,9                | 10,4                               | 88,3  | 100                         |
| 2014                            | 6,7         | 3,3              | 2,4    | 12,5  | 74,4                | 13,1                               | 87,5  | 100                         |
| 2013                            | 6,6         | 5,0              | 1,6    | 13,2  | 73,5                | 13,3                               | 86,8  | 100                         |
| 2012                            | 6,7         | 5,2              | 2,0    | 14,0  | 70,0                | 16,1                               | 86,0  | 100                         |
| 2011                            | 8,7         | 4,3              | 2,8    | 15,8  | 65,5                | 18,6                               | 84,2  | 100                         |
| 2010                            | 9,2         | 4,7              | 2,6    | 16,5  | 62,0                | 21,6                               | 83,5  | 100                         |
| 2009                            | 11,3        | 5,3              | 3,8    | 20,4  | 66,1                | 13,4                               | 79,6  | 100                         |
| 2008                            | 12,5        | 5,9              | 2,2    | 20,6  | 67,8                | F                                  | 79,4  | 100                         |
| 2007                            | 12,1        | 7,0              | 2,3    | 21,4  | 69,1                | 9,5                                | 78,6  | 100                         |
| 2006                            | 11,5        | 9,9              | 1,7    | 23,1  | 65,6                | 11,3                               | 76,9  | 100                         |

**Notes :** Les parts sont calculées en divisant une valeur pour un pays de contrôle ou un groupe de pays de contrôle (le numérateur) par la valeur totale pour l'ensemble des pays de contrôle (le dénominateur). Lorsque les bénéfices dans le numérateur sont négatifs, la part des bénéfices correspondante sera négative. Lorsque les bénéfices dans le numérateur sont plus élevés que ceux dans le dénominateur, la part des bénéfices sera supérieure à 100 %. Cela peut se produire lorsque le dénominateur est la somme des bénéfices négatifs et positifs. Pour des raisons d'arrondissement, les agrégats retrouvés dans les tableaux d'analyse contenus dans le corps du texte ne correspondent pas exactement avec les agrégats retrouvés dans les tableaux statistiques.

**Tableau 23**  
**Total des branches d'activité non financières**

|                                 | Étranger            |                  |         | Canadien  |                     |                                    | Étranger et canadien, total |           |
|---------------------------------|---------------------|------------------|---------|-----------|---------------------|------------------------------------|-----------------------------|-----------|
|                                 | États-Unis          | Union européenne | Autres  | Total     | Entreprises privées | Entreprises commerciales publiques |                             | Total     |
|                                 | millions de dollars |                  |         |           |                     |                                    |                             |           |
| <b>Actifs</b>                   |                     |                  |         |           |                     |                                    |                             |           |
| 2015                            | 707 196             | 332 778          | 270 227 | 1 310 201 | 3 457 263           | 283 404                            | 3 740 667                   | 5 050 868 |
| 2014                            | 683 498             | 280 438          | 266 267 | 1 230 203 | 3 340 060           | 259 919                            | 3 599 979                   | 4 830 182 |
| 2013                            | 651 421             | 271 873          | 249 638 | 1 172 932 | 3 136 318           | 251 838                            | 3 388 156                   | 4 561 088 |
| 2012                            | 608 833             | 279 787          | 235 079 | 1 123 699 | 2 906 517           | 231 734                            | 3 138 251                   | 4 261 950 |
| 2011                            | 591 231             | 264 354          | 215 851 | 1 071 436 | 2 710 140           | 215 401                            | 2 925 541                   | 3 996 976 |
| 2010                            | 557 725             | 259 043          | 171 366 | 988 134   | 2 500 697           | 219 668                            | 2 720 365                   | 3 708 499 |
| 2009                            | 519 048             | 257 608          | 160 012 | 936 668   | 2 384 479           | 207 513                            | 2 591 992                   | 3 528 660 |
| 2008                            | 541 685             | 262 032          | 151 804 | 955 521   | 2 341 405           | F                                  | 2 538 467                   | 3 493 988 |
| 2007                            | 522 648             | 199 378          | 153 750 | 875 776   | 2 114 518           | 185 400                            | 2 299 918                   | 3 175 694 |
| 2006                            | 443 421             | 177 833          | 129 901 | 751 155   | 1 940 819           | 179 541                            | 2 120 360                   | 2 871 515 |
| <b>Revenus d'exploitation</b>   |                     |                  |         |           |                     |                                    |                             |           |
| 2015                            | 565 191             | 254 968          | 191 488 | 1 011 647 | 2 352 391           | 94 647                             | 2 447 038                   | 3 458 686 |
| 2014                            | 593 600             | 261 966          | 193 253 | 1 048 819 | 2 360 744           | 92 539                             | 2 453 283                   | 3 502 102 |
| 2013                            | 582 458             | 251 278          | 178 005 | 1 011 741 | 2 227 943           | 95 908                             | 2 323 851                   | 3 335 592 |
| 2012                            | 554 350             | 274 917          | 178 345 | 1 007 612 | 2 120 300           | 92 041                             | 2 212 341                   | 3 219 953 |
| 2011                            | 529 642             | 259 646          | 149 731 | 939 019   | 2 081 530           | 91 213                             | 2 172 743                   | 3 111 761 |
| 2010                            | 509 786             | 219 081          | 138 062 | 866 928   | 1 917 282           | 92 047                             | 2 009 329                   | 2 876 257 |
| 2009                            | 480 471             | 196 540          | 126 243 | 803 253   | 1 807 547           | 92 512                             | 1 900 059                   | 2 703 313 |
| 2008                            | 549 749             | 239 447          | 138 782 | 927 978   | 1 971 023           | F                                  | 2 065 003                   | 2 992 981 |
| 2007                            | 514 278             | 210 059          | 138 293 | 862 630   | 1 856 807           | 108 376                            | 1 965 183                   | 2 827 813 |
| 2006                            | 497 711             | 210 028          | 129 133 | 836 872   | 1 776 147           | 101 051                            | 1 877 198                   | 2 714 070 |
| <b>Bénéfices d'exploitation</b> |                     |                  |         |           |                     |                                    |                             |           |
| 2015                            | 30 610              | 8 013            | 5 094   | 43 717    | 168 433             | 22 900                             | 191 333                     | 235 050   |
| 2014                            | 37 008              | 14 417           | 10 718  | 62 143    | 183 423             | 22 798                             | 206 221                     | 268 364   |
| 2013                            | 36 117              | 12 576           | 8 644   | 57 337    | 166 558             | 21 884                             | 188 441                     | 245 779   |
| 2012                            | 34 644              | 13 275           | 8 877   | 56 796    | 163 980             | 20 927                             | 184 907                     | 241 702   |
| 2011                            | 37 811              | 15 899           | 10 416  | 64 126    | 167 391             | 19 395                             | 186 785                     | 250 911   |
| 2010                            | 30 313              | 13 775           | 8 947   | 53 035    | 140 557             | 23 073                             | 163 630                     | 216 665   |
| 2009                            | 20 403              | 8 134            | 5 642   | 34 179    | 112 641             | 22 686                             | 135 327                     | 169 507   |
| 2008                            | 33 233              | 16 228           | 11 156  | 60 618    | 146 134             | F                                  | 168 480                     | 229 098   |
| 2007                            | 32 506              | 15 744           | 12 375  | 60 625    | 128 659             | 21 970                             | 150 629                     | 211 254   |
| 2006                            | 32 032              | 14 991           | 12 490  | 59 514    | 124 252             | 22 607                             | 146 858                     | 206 372   |
|                                 | pourcentage         |                  |         |           |                     |                                    |                             |           |
| <b>Actifs</b>                   |                     |                  |         |           |                     |                                    |                             |           |
| 2015                            | 14,0                | 6,6              | 5,4     | 25,9      | 68,4                | 5,6                                | 74,1                        | 100       |
| 2014                            | 14,2                | 5,8              | 5,5     | 25,5      | 69,1                | 5,4                                | 74,5                        | 100       |
| 2013                            | 14,3                | 6,0              | 5,5     | 25,7      | 68,8                | 5,5                                | 74,3                        | 100       |
| 2012                            | 14,3                | 6,6              | 5,5     | 26,4      | 68,2                | 5,4                                | 73,6                        | 100       |
| 2011                            | 14,8                | 6,6              | 5,4     | 26,8      | 67,8                | 5,4                                | 73,2                        | 100       |
| 2010                            | 15,0                | 7,0              | 4,6     | 26,6      | 67,4                | 5,9                                | 73,4                        | 100       |
| 2009                            | 14,7                | 7,3              | 4,5     | 26,5      | 67,6                | 5,9                                | 73,5                        | 100       |
| 2008                            | 15,5                | 7,5              | 4,3     | 27,3      | 67,0                | F                                  | 72,7                        | 100       |
| 2007                            | 16,5                | 6,3              | 4,8     | 27,6      | 66,6                | 5,8                                | 72,4                        | 100       |
| 2006                            | 15,4                | 6,2              | 4,5     | 26,2      | 67,6                | 6,3                                | 73,8                        | 100       |
| <b>Revenus d'exploitation</b>   |                     |                  |         |           |                     |                                    |                             |           |
| 2015                            | 16,3                | 7,4              | 5,5     | 29,2      | 68,0                | 2,7                                | 70,8                        | 100       |
| 2014                            | 16,9                | 7,5              | 5,5     | 29,9      | 67,4                | 2,6                                | 70,1                        | 100       |
| 2013                            | 17,5                | 7,5              | 5,3     | 30,3      | 66,8                | 2,9                                | 69,7                        | 100       |
| 2012                            | 17,2                | 8,5              | 5,5     | 31,3      | 65,8                | 2,9                                | 68,7                        | 100       |
| 2011                            | 17,0                | 8,3              | 4,8     | 30,2      | 66,9                | 2,9                                | 69,8                        | 100       |
| 2010                            | 17,7                | 7,6              | 4,8     | 30,1      | 66,7                | 3,2                                | 69,9                        | 100       |
| 2009                            | 17,8                | 7,3              | 4,7     | 29,7      | 66,9                | 3,4                                | 70,3                        | 100       |
| 2008                            | 18,4                | 8,0              | 4,6     | 31,0      | 65,9                | F                                  | 69,0                        | 100       |
| 2007                            | 18,2                | 7,4              | 4,9     | 30,5      | 65,7                | 3,8                                | 69,5                        | 100       |
| 2006                            | 18,3                | 7,7              | 4,8     | 30,8      | 65,4                | 3,7                                | 69,2                        | 100       |

**Tableau 23**  
**Total des branches d'activité non financières**

|                                 | Étranger    |                  |        |       | Canadien            |                                    |       | Étranger et canadien, total |
|---------------------------------|-------------|------------------|--------|-------|---------------------|------------------------------------|-------|-----------------------------|
|                                 | États-Unis  | Union européenne | Autres | Total | Entreprises privées | Entreprises commerciales publiques | Total |                             |
|                                 | pourcentage |                  |        |       |                     |                                    |       |                             |
| <b>Bénéfices d'exploitation</b> |             |                  |        |       |                     |                                    |       |                             |
| 2015                            | 13,0        | 3,4              | 2,2    | 18,6  | 71,7                | 9,7                                | 81,4  | 100                         |
| 2014                            | 13,8        | 5,4              | 4,0    | 23,2  | 68,3                | 8,5                                | 76,8  | 100                         |
| 2013                            | 14,7        | 5,1              | 3,5    | 23,3  | 67,8                | 8,9                                | 76,7  | 100                         |
| 2012                            | 14,3        | 5,5              | 3,7    | 23,5  | 67,8                | 8,7                                | 76,5  | 100                         |
| 2011                            | 15,1        | 6,3              | 4,2    | 25,6  | 66,7                | 7,7                                | 74,4  | 100                         |
| 2010                            | 14,0        | 6,4              | 4,1    | 24,5  | 64,9                | 10,6                               | 75,5  | 100                         |
| 2009                            | 12,0        | 4,8              | 3,3    | 20,2  | 66,5                | 13,4                               | 79,8  | 100                         |
| 2008                            | 14,5        | 7,1              | 4,9    | 26,5  | 63,8                | F                                  | 73,5  | 100                         |
| 2007                            | 15,4        | 7,5              | 5,9    | 28,7  | 60,9                | 10,4                               | 71,3  | 100                         |
| 2006                            | 15,5        | 7,3              | 6,1    | 28,8  | 60,2                | 11,0                               | 71,2  | 100                         |

**Notes :** Les parts sont calculées en divisant une valeur pour un pays de contrôle ou un groupe de pays de contrôle (le numérateur) par la valeur totale pour l'ensemble des pays de contrôle (le dénominateur). Lorsque les bénéfices dans le numérateur sont négatifs, la part des bénéfices correspondante sera négative. Lorsque les bénéfices dans le numérateur sont plus élevés que ceux dans le dénominateur, la part des bénéfices sera supérieure à 100 %. Cela peut se produire lorsque le dénominateur est la somme des bénéfices négatifs et positifs. Pour des raisons d'arrondissement, les agrégats retrouvés dans les tableaux d'analyse contenus dans le corps du texte ne correspondent pas exactement avec les agrégats retrouvés dans les tableaux statistiques.

**Tableau 24**  
**Total, toutes les branches d'activité**

|                                 | Étranger            |                  |         |           | Canadien            |                                    |           | Étranger et canadien, total |
|---------------------------------|---------------------|------------------|---------|-----------|---------------------|------------------------------------|-----------|-----------------------------|
|                                 | États-Unis          | Union européenne | Autres  | Total     | Entreprises privées | Entreprises commerciales publiques | Total     |                             |
|                                 | millions de dollars |                  |         |           |                     |                                    |           |                             |
| <b>Actifs</b>                   |                     |                  |         |           |                     |                                    |           |                             |
| 2015                            | 997 710             | 597 308          | 393 646 | 1 988 664 | 8 615 514           | 930 357                            | 9 545 870 | 11 534 534                  |
| 2014                            | 973 694             | 581 692          | 393 862 | 1 949 247 | 7 987 963           | 868 071                            | 8 856 034 | 10 805 281                  |
| 2013                            | 922 665             | 570 834          | 360 975 | 1 854 475 | 7 453 525           | 830 843                            | 8 284 368 | 10 138 842                  |
| 2012                            | 876 588             | 559 869          | 339 372 | 1 775 829 | 6 990 328           | 811 333                            | 7 801 661 | 9 577 491                   |
| 2011                            | 833 077             | 560 776          | 300 738 | 1 694 591 | 6 519 328           | 765 268                            | 7 284 596 | 8 979 187                   |
| 2010                            | 789 880             | 490 718          | 243 521 | 1 524 120 | 5 673 124           | 744 670                            | 6 417 794 | 7 941 914                   |
| 2009                            | 748 828             | 472 784          | 226 064 | 1 447 677 | 5 349 858           | 541 440                            | 5 891 299 | 7 338 975                   |
| 2008                            | 800 823             | 488 843          | 206 776 | 1 496 443 | 5 272 481           | F                                  | 5 770 314 | 7 266 757                   |
| 2007                            | 769 174             | 411 645          | 204 078 | 1 384 897 | 4 624 229           | 410 321                            | 5 034 551 | 6 419 448                   |
| 2006                            | 665 983             | 385 081          | 173 480 | 1 224 543 | 4 185 380           | 380 046                            | 4 565 427 | 5 789 970                   |
| <b>Revenus d'exploitation</b>   |                     |                  |         |           |                     |                                    |           |                             |
| 2015                            | 596 111             | 278 331          | 196 083 | 1 070 525 | 2 669 061           | 120 404                            | 2 789 465 | 3 859 990                   |
| 2014                            | 624 907             | 292 650          | 200 249 | 1 117 806 | 2 664 268           | 118 809                            | 2 783 078 | 3 900 884                   |
| 2013                            | 611 674             | 280 196          | 183 454 | 1 075 323 | 2 497 240           | 123 228                            | 2 620 468 | 3 695 791                   |
| 2012                            | 581 911             | 303 360          | 184 623 | 1 069 894 | 2 383 450           | 118 847                            | 2 502 297 | 3 572 192                   |
| 2011                            | 558 175             | 288 815          | 156 404 | 1 003 394 | 2 340 902           | 118 886                            | 2 459 788 | 3 463 182                   |
| 2010                            | 540 535             | 245 488          | 147 262 | 933 284   | 2 153 212           | 118 307                            | 2 271 519 | 3 204 803                   |
| 2009                            | 512 698             | 221 803          | 133 442 | 867 944   | 2 036 616           | 112 637                            | 2 149 253 | 3 017 197                   |
| 2008                            | 586 833             | 268 258          | 143 795 | 998 885   | 2 208 309           | F                                  | 2 323 150 | 3 322 035                   |
| 2007                            | 551 717             | 239 889          | 144 374 | 935 981   | 2 100 949           | 128 073                            | 2 229 022 | 3 165 003                   |
| 2006                            | 531 617             | 240 831          | 133 726 | 906 173   | 1 996 454           | 119 298                            | 2 115 752 | 3 021 925                   |
| <b>Bénéfices d'exploitation</b> |                     |                  |         |           |                     |                                    |           |                             |
| 2015                            | 39 080              | 12 232           | 6 890   | 58 202    | 264 658             | 35 707                             | 300 365   | 358 567                     |
| 2014                            | 44 534              | 18 176           | 13 460  | 76 171    | 267 029             | 37 550                             | 304 580   | 380 750                     |
| 2013                            | 43 763              | 18 443           | 10 496  | 72 702    | 252 131             | 37 413                             | 289 544   | 362 246                     |
| 2012                            | 41 516              | 18 636           | 10 980  | 71 133    | 235 871             | 37 439                             | 273 310   | 344 443                     |
| 2011                            | 45 962              | 19 877           | 13 036  | 78 875    | 228 469             | 36 760                             | 265 229   | 344 104                     |
| 2010                            | 37 911              | 17 631           | 11 080  | 66 621    | 191 710             | 40 898                             | 232 608   | 299 229                     |
| 2009                            | 27 670              | 11 515           | 8 091   | 47 276    | 155 006             | 31 298                             | 186 304   | 233 580                     |
| 2008                            | 43 567              | 21 126           | 13 000  | 77 694    | 202 248             | F                                  | 234 200   | 311 893                     |
| 2007                            | 43 576              | 22 166           | 14 502  | 80 244    | 192 056             | 30 660                             | 222 716   | 302 960                     |
| 2006                            | 41 421              | 23 048           | 13 900  | 78 369    | 177 675             | 31 790                             | 209 465   | 287 834                     |
|                                 | pourcentage         |                  |         |           |                     |                                    |           |                             |
| <b>Actifs</b>                   |                     |                  |         |           |                     |                                    |           |                             |
| 2015                            | 8,6                 | 5,2              | 3,4     | 17,2      | 74,7                | 8,1                                | 82,8      | 100                         |
| 2014                            | 9,0                 | 5,4              | 3,6     | 18,0      | 73,9                | 8,0                                | 82,0      | 100                         |
| 2013                            | 9,1                 | 5,6              | 3,6     | 18,3      | 73,5                | 8,2                                | 81,7      | 100                         |
| 2012                            | 9,2                 | 5,8              | 3,5     | 18,5      | 73,0                | 8,5                                | 81,5      | 100                         |
| 2011                            | 9,3                 | 6,2              | 3,3     | 18,9      | 72,6                | 8,5                                | 81,1      | 100                         |
| 2010                            | 9,9                 | 6,2              | 3,1     | 19,2      | 71,4                | 9,4                                | 80,8      | 100                         |
| 2009                            | 10,2                | 6,4              | 3,1     | 19,7      | 72,9                | 7,4                                | 80,3      | 100                         |
| 2008                            | 11,0                | 6,7              | 2,8     | 20,6      | 72,6                | F                                  | 79,4      | 100                         |
| 2007                            | 12,0                | 6,4              | 3,2     | 21,6      | 72,0                | 6,4                                | 78,4      | 100                         |
| 2006                            | 11,5                | 6,7              | 3,0     | 21,1      | 72,3                | 6,6                                | 78,9      | 100                         |
| <b>Revenus d'exploitation</b>   |                     |                  |         |           |                     |                                    |           |                             |
| 2015                            | 15,4                | 7,2              | 5,1     | 27,7      | 69,1                | 3,1                                | 72,3      | 100                         |
| 2014                            | 16,0                | 7,5              | 5,1     | 28,7      | 68,3                | 3,0                                | 71,3      | 100                         |
| 2013                            | 16,6                | 7,6              | 5,0     | 29,1      | 67,6                | 3,3                                | 70,9      | 100                         |
| 2012                            | 16,3                | 8,5              | 5,2     | 30,0      | 66,7                | 3,3                                | 70,0      | 100                         |
| 2011                            | 16,1                | 8,3              | 4,5     | 29,0      | 67,6                | 3,4                                | 71,0      | 100                         |
| 2010                            | 16,9                | 7,7              | 4,6     | 29,1      | 67,2                | 3,7                                | 70,9      | 100                         |
| 2009                            | 17,0                | 7,4              | 4,4     | 28,8      | 67,5                | 3,7                                | 71,2      | 100                         |
| 2008                            | 17,7                | 8,1              | 4,3     | 30,1      | 66,5                | F                                  | 69,9      | 100                         |
| 2007                            | 17,4                | 7,6              | 4,6     | 29,6      | 66,4                | 4,0                                | 70,4      | 100                         |
| 2006                            | 17,6                | 8,0              | 4,4     | 30,0      | 66,1                | 3,9                                | 70,0      | 100                         |

**Tableau 24**  
**Total, toutes les branches d'activité**

|                                 | Étranger    |                  |        |       | Canadien            |                                    |       | Étranger et canadien, total |
|---------------------------------|-------------|------------------|--------|-------|---------------------|------------------------------------|-------|-----------------------------|
|                                 | États-Unis  | Union européenne | Autres | Total | Entreprises privées | Entreprises commerciales publiques | Total |                             |
|                                 | pourcentage |                  |        |       |                     |                                    |       |                             |
| <b>Bénéfices d'exploitation</b> |             |                  |        |       |                     |                                    |       |                             |
| 2015                            | 10,9        | 3,4              | 1,9    | 16,2  | 73,8                | 10,0                               | 83,8  | 100                         |
| 2014                            | 11,7        | 4,8              | 3,5    | 20,0  | 70,1                | 9,9                                | 80,0  | 100                         |
| 2013                            | 12,1        | 5,1              | 2,9    | 20,1  | 69,6                | 10,3                               | 79,9  | 100                         |
| 2012                            | 12,1        | 5,4              | 3,2    | 20,7  | 68,5                | 10,9                               | 79,3  | 100                         |
| 2011                            | 13,4        | 5,8              | 3,8    | 22,9  | 66,4                | 10,7                               | 77,1  | 100                         |
| 2010                            | 12,7        | 5,9              | 3,7    | 22,3  | 64,1                | 13,7                               | 77,7  | 100                         |
| 2009                            | 11,8        | 4,9              | 3,5    | 20,2  | 66,4                | 13,4                               | 79,8  | 100                         |
| 2008                            | 14,0        | 6,8              | 4,2    | 24,9  | 64,8                | F                                  | 75,1  | 100                         |
| 2007                            | 14,4        | 7,3              | 4,8    | 26,5  | 63,4                | 10,1                               | 73,5  | 100                         |
| 2006                            | 14,4        | 8,0              | 4,8    | 27,2  | 61,7                | 11,0                               | 72,8  | 100                         |

**Notes :** Les parts sont calculées en divisant une valeur pour un pays de contrôle ou un groupe de pays de contrôle (le numérateur) par la valeur totale pour l'ensemble des pays de contrôle (le dénominateur). Lorsque les bénéfices dans le numérateur sont négatifs, la part des bénéfices correspondante sera négative. Lorsque les bénéfices dans le numérateur sont plus élevés que ceux dans le dénominateur, la part des bénéfices sera supérieure à 100 %. Cela peut se produire lorsque le dénominateur est la somme des bénéfices négatifs et positifs. Pour des raisons d'arrondissement, les agrégats retrouvés dans les tableaux d'analyse contenus dans le corps du texte ne correspondent pas exactement avec les agrégats retrouvés dans les tableaux statistiques.



**Tableau 25**  
**Total des branches d'activité financières et assurances (selon le pays de contrôle particulier)**

|                                 | Union européenne    |             |           |        |          | Autre étranger         |        |          | Sous contrôle étranger |
|---------------------------------|---------------------|-------------|-----------|--------|----------|------------------------|--------|----------|------------------------|
|                                 | États-Unis          | Royaume-Uni | Allemagne | France | Pays-Bas | Autre union européenne | Japon  | Résiduel |                        |
|                                 | millions de dollars |             |           |        |          |                        |        |          |                        |
| <b>Actifs</b>                   |                     |             |           |        |          |                        |        |          |                        |
| 2015                            | 290 515             | 137 253     | 47 305    | 27 836 | 28 420   | 23 716                 | 53 262 | 70 156   | 678 463                |
| 2014                            | 290 196             | 184 333     | 44 826    | 22 695 | 36 119   | 13 280                 | 45 129 | 82 465   | 719 044                |
| 2013                            | 271 244             | 180 170     | 54 717    | 19 240 | 33 795   | 11 040                 | 37 427 | 73 910   | 681 542                |
| 2012                            | 267 755             | 161 351     | 57 926    | 17 320 | 32 230   | 11 255                 | 33 629 | 70 664   | 652 130                |
| 2011                            | 241 846             | 148 032     | 45 806    | 20 403 | 72 894   | 9 287                  | 25 812 | 59 076   | 623 155                |
| 2010                            | 232 156             | 114 682     | 32 310    | 25 438 | 52 524   | 6 722                  | 23 833 | 48 322   | 535 986                |
| 2009                            | 229 780             | 111 443     | 29 989    | 24 111 | 43 589   | 6 045                  | 24 547 | 41 505   | 511 009                |
| 2008                            | 259 138             | 111 395     | 35 107    | 23 136 | 49 610   | 7 563                  | 24 656 | 30 316   | 540 922                |
| 2007                            | 246 526             | 103 954     | 27 175    | 26 334 | 49 167   | 5 637                  | 22 427 | 27 901   | 509 122                |
| 2006                            | 222 562             | 97 494      | 36 421    | 22 157 | 47 869   | 3 306                  | 19 266 | 24 314   | 473 389                |
| <b>Revenus d'exploitation</b>   |                     |             |           |        |          |                        |        |          |                        |
| 2015                            | 30 920              | 12 783      | 10 707    | 765    | -648     | -244                   | 1 156  | 3 439    | 58 878                 |
| 2014                            | 31 308              | 16 029      | 11 930    | 1 135  | 856      | 734                    | 1 792  | 5 204    | 68 988                 |
| 2013                            | 29 216              | 15 433      | 10 834    | 1 063  | 1 035    | 553                    | 1 851  | 3 598    | 63 583                 |
| 2012                            | 27 561              | 15 438      | 10 660    | 958    | 910      | 476                    | 1 437  | 4 842    | 62 282                 |
| 2011                            | 28 533              | 15 267      | 9 918     | 1 052  | 2 101    | 831                    | 1 537  | 5 136    | 64 376                 |
| 2010                            | 30 749              | 14 563      | 6 972     | 2 865  | 1 649    | 359                    | 1 999  | 7 201    | 66 357                 |
| 2009                            | 32 228              | 13 989      | 5 950     | 2 498  | 2 220    | 606                    | 1 621  | 5 578    | 64 690                 |
| 2008                            | 37 084              | 14 078      | 3 971     | 2 617  | 7 472    | 673                    | 1 324  | 3 689    | 70 907                 |
| 2007                            | 37 439              | 14 630      | 4 103     | 2 859  | 7 933    | 306                    | 1 454  | 4 627    | 73 350                 |
| 2006                            | 33 906              | 14 575      | 5 368     | 2 649  | 7 919    | 291                    | 1 200  | 3 393    | 69 301                 |
| <b>Bénéfices d'exploitation</b> |                     |             |           |        |          |                        |        |          |                        |
| 2015                            | 8 470               | 2 069       | 1 590     | 313    | 81       | 165                    | 895    | 900      | 14 485                 |
| 2014                            | 7 526               | 1 761       | 1 568     | 433    | -302     | 298                    | 1 011  | 1 732    | 14 028                 |
| 2013                            | 7 646               | 3 621       | 882       | 387    | 762      | 215                    | 990    | 862      | 15 365                 |
| 2012                            | 6 872               | 3 245       | 1 498     | 418    | -15      | 215                    | 875    | 1 228    | 14 337                 |
| 2011                            | 8 151               | 1 928       | 1 691     | 242    | -127     | 243                    | 948    | 1 673    | 14 749                 |
| 2010                            | 7 598               | 1 715       | 1 360     | 509    | 118      | 154                    | 708    | 1 424    | 13 586                 |
| 2009                            | 7 267               | 1 451       | 1 101     | 370    | 260      | 200                    | 664    | 1 785    | 13 097                 |
| 2008                            | 10 334              | 2 980       | 736       | 469    | 587      | 126                    | 739    | 1 106    | 17 076                 |
| 2007                            | 11 070              | 3 315       | 1 151     | 757    | 1 072    | 126                    | 841    | 1 286    | 19 619                 |
| 2006                            | 9 389               | 3 967       | 1 479     | 676    | 1 799    | 136                    | 582    | 827      | 18 855                 |
|                                 | pourcentage         |             |           |        |          |                        |        |          |                        |
| <b>Actifs</b>                   |                     |             |           |        |          |                        |        |          |                        |
| 2015                            | 42,8                | 20,2        | 7,0       | 4,1    | 4,2      | 3,5                    | 7,9    | 10,3     | 100,0                  |
| 2014                            | 40,4                | 25,6        | 6,2       | 3,2    | 5,0      | 1,8                    | 6,3    | 11,5     | 100,0                  |
| 2013                            | 39,8                | 26,4        | 8,0       | 2,8    | 5,0      | 1,6                    | 5,5    | 10,8     | 100,0                  |
| 2012                            | 41,1                | 24,7        | 8,9       | 2,7    | 4,9      | 1,7                    | 5,2    | 10,8     | 100,0                  |
| 2011                            | 38,8                | 23,8        | 7,4       | 3,3    | 11,7     | 1,5                    | 4,1    | 9,5      | 100,0                  |
| 2010                            | 43,3                | 21,4        | 6,0       | 4,7    | 9,8      | 1,3                    | 4,4    | 9,0      | 100,0                  |
| 2009                            | 45,0                | 21,8        | 5,9       | 4,7    | 8,5      | 1,2                    | 4,8    | 8,1      | 100,0                  |
| 2008                            | 47,9                | 20,6        | 6,5       | 4,3    | 9,2      | 1,4                    | 4,6    | 5,6      | 100,0                  |
| 2007                            | 48,4                | 20,4        | 5,3       | 5,2    | 9,7      | 1,1                    | 4,4    | 5,5      | 100,0                  |
| 2006                            | 47,0                | 20,6        | 7,7       | 4,7    | 10,1     | 0,7                    | 4,1    | 5,1      | 100,0                  |
| <b>Revenus d'exploitation</b>   |                     |             |           |        |          |                        |        |          |                        |
| 2015                            | 52,5                | 21,7        | 18,2      | 1,3    | -1,1     | -0,4                   | 2,0    | 5,8      | 100,0                  |
| 2014                            | 45,4                | 23,2        | 17,3      | 1,6    | 1,2      | 1,1                    | 2,6    | 7,5      | 100,0                  |
| 2013                            | 45,9                | 24,3        | 17,0      | 1,7    | 1,6      | 0,9                    | 2,9    | 5,7      | 100,0                  |
| 2012                            | 44,3                | 24,8        | 17,1      | 1,5    | 1,5      | 0,8                    | 2,3    | 7,8      | 100,0                  |
| 2011                            | 44,3                | 23,7        | 15,4      | 1,6    | 3,3      | 1,3                    | 2,4    | 8,0      | 100,0                  |
| 2010                            | 46,3                | 21,9        | 10,5      | 4,3    | 2,5      | 0,5                    | 3,0    | 10,9     | 100,0                  |
| 2009                            | 49,8                | 21,6        | 9,2       | 3,9    | 3,4      | 0,9                    | 2,5    | 8,6      | 100,0                  |
| 2008                            | 52,3                | 19,9        | 5,6       | 3,7    | 10,5     | 0,9                    | 1,9    | 5,2      | 100,0                  |
| 2007                            | 51,0                | 19,9        | 5,6       | 3,9    | 10,8     | 0,4                    | 2,0    | 6,3      | 100,0                  |
| 2006                            | 48,9                | 21,0        | 7,7       | 3,8    | 11,4     | 0,4                    | 1,7    | 4,9      | 100,0                  |

**Tableau 25**  
**Total des branches d'activité financières et assurances (selon le pays de contrôle particulier)**

|                                 | Union européenne |             |           |        |          | Autre étranger         |       |          | Sous contrôle étranger |
|---------------------------------|------------------|-------------|-----------|--------|----------|------------------------|-------|----------|------------------------|
|                                 | États-Unis       | Royaume-Uni | Allemagne | France | Pays-Bas | Autre union européenne | Japon | Résiduel |                        |
|                                 | pourcentage      |             |           |        |          |                        |       |          |                        |
| <b>Bénéfices d'exploitation</b> |                  |             |           |        |          |                        |       |          |                        |
| 2015                            | 58,5             | 14,3        | 11,0      | 2,2    | 0,6      | 1,1                    | 6,2   | 6,2      | 100,0                  |
| 2014                            | 53,6             | 12,6        | 11,2      | 3,1    | -2,2     | 2,1                    | 7,2   | 12,3     | 100,0                  |
| 2013                            | 49,8             | 23,6        | 5,7       | 2,5    | 5,0      | 1,4                    | 6,4   | 5,6      | 100,0                  |
| 2012                            | 47,9             | 22,6        | 10,4      | 2,9    | -0,1     | 1,5                    | 6,1   | 8,6      | 100,0                  |
| 2011                            | 55,3             | 13,1        | 11,5      | 1,6    | -0,9     | 1,6                    | 6,4   | 11,3     | 100,0                  |
| 2010                            | 55,9             | 12,6        | 10,0      | 3,7    | 0,9      | 1,1                    | 5,2   | 10,5     | 100,0                  |
| 2009                            | 55,5             | 11,1        | 8,4       | 2,8    | 2,0      | 1,5                    | 5,1   | 13,6     | 100,0                  |
| 2008                            | 60,5             | 17,5        | 4,3       | 2,7    | 3,4      | 0,7                    | 4,3   | 6,5      | 100,0                  |
| 2007                            | 56,4             | 16,9        | 5,9       | 3,9    | 5,5      | 0,6                    | 4,3   | 6,6      | 100,0                  |
| 2006                            | 49,8             | 21,0        | 7,8       | 3,6    | 9,5      | 0,7                    | 3,1   | 4,4      | 100,0                  |

**Notes :** Les parts sont calculées en divisant une valeur pour un pays de contrôle ou un groupe de pays de contrôle (le numérateur) par la valeur totale pour l'ensemble des pays de contrôle (le dénominateur). Lorsque les bénéfices dans le numérateur sont négatifs, la part des bénéfices correspondante sera négative. Lorsque les bénéfices dans le numérateur sont plus élevés que ceux dans le dénominateur, la part des bénéfices sera supérieure à 100 %. Cela peut se produire lorsque le dénominateur est la somme des bénéfices négatifs et positifs. Pour des raisons d'arrondissement, les agrégats retrouvés dans les tableaux d'analyse contenus dans le corps du texte ne correspondent pas exactement avec les agrégats retrouvés dans les tableaux statistiques.



**Tableau 26**  
**Total des branches d'activité non financières (selon le pays de contrôle particulier)**

|                                 | Union européenne |             |           |        |                         | Autre étranger         |       |          | Sous contrôle étranger |
|---------------------------------|------------------|-------------|-----------|--------|-------------------------|------------------------|-------|----------|------------------------|
|                                 | États-Unis       | Royaume-Uni | Allemagne | France | Pays-Bas<br>pourcentage | Autre union européenne | Japon | Résiduel |                        |
| <b>Bénéfices d'exploitation</b> |                  |             |           |        |                         |                        |       |          |                        |
| 2015                            | 70,0             | 3,4         | 4,2       | 5,3    | -1,1                    | 6,5                    | 6,0   | 5,6      | 100,0                  |
| 2014                            | 59,6             | 5,0         | 3,7       | 5,1    | 3,7                     | 5,7                    | 4,0   | 13,3     | 100,0                  |
| 2013                            | 63,0             | 4,1         | 4,1       | 5,4    | 2,2                     | 6,1                    | 2,9   | 12,2     | 100,0                  |
| 2012                            | 61,0             | 4,4         | 3,3       | 5,9    | 1,9                     | 7,9                    | 2,7   | 12,9     | 100,0                  |
| 2011                            | 59,0             | 6,8         | 3,3       | 4,5    | 3,6                     | 6,6                    | 2,1   | 14,1     | 100,0                  |
| 2010                            | 57,2             | x           | 3,1       | 5,8    | x                       | 8,2                    | 3,8   | 13,1     | 100,0                  |
| 2009                            | 59,7             | x           | 3,3       | 7,5    | x                       | 8,2                    | 1,8   | 14,7     | 100,0                  |
| 2008                            | 54,8             | 9,6         | 1,9       | 4,1    | 6,4                     | 4,7                    | 2,2   | 16,2     | 100,0                  |
| 2007                            | 53,6             | 7,4         | 2,9       | 4,0    | 6,2                     | 5,4                    | 3,4   | 17,0     | 100,0                  |
| 2006                            | 53,8             | 6,4         | 5,7       | 3,1    | 6,1                     | 3,9                    | 4,1   | 16,9     | 100,0                  |

**Notes :** Les parts sont calculées en divisant une valeur pour un pays de contrôle ou un groupe de pays de contrôle (le numérateur) par la valeur totale pour l'ensemble des pays de contrôle (le dénominateur). Lorsque les bénéfices dans le numérateur sont négatifs, la part des bénéfices correspondante sera négative. Lorsque les bénéfices dans le numérateur sont plus élevés que ceux dans le dénominateur, la part des bénéfices sera supérieure à 100 %. Cela peut se produire lorsque le dénominateur est la somme des bénéfices négatifs et positifs. Pour des raisons d'arrondissement, les agrégats retrouvés dans les tableaux d'analyse contenus dans le corps du texte ne correspondent pas exactement avec les agrégats retrouvés dans les tableaux statistiques.

**Tableau 27**  
**Total de toutes les branches d'activité (selon le pays de contrôle particulier)**

|                                 | Union européenne    |             |           |        |          | Autre étranger         |         |          | Sous contrôle étranger |
|---------------------------------|---------------------|-------------|-----------|--------|----------|------------------------|---------|----------|------------------------|
|                                 | États-Unis          | Royaume-Uni | Allemagne | France | Pays-Bas | Autre union européenne | Japon   | Résiduel |                        |
|                                 | millions de dollars |             |           |        |          |                        |         |          |                        |
| <b>Actifs</b>                   |                     |             |           |        |          |                        |         |          |                        |
| 2015                            | 997 710             | 218 603     | 87 577    | 72 306 | 79 635   | 139 187                | 102 593 | 291 053  | 1 988 664              |
| 2014                            | 973 694             | 263 312     | 82 430    | 67 782 | 94 460   | 73 707                 | 90 511  | 303 351  | 1 949 247              |
| 2013                            | 922 665             | 256 487     | 87 869    | 60 244 | 91 179   | 75 055                 | 78 554  | 282 421  | 1 854 475              |
| 2012                            | 876 588             | 236 494     | 91 862    | 56 305 | 95 972   | 79 236                 | 73 549  | 265 823  | 1 775 829              |
| 2011                            | 833 077             | 224 444     | 76 642    | 55 675 | 134 349  | 69 666                 | 62 831  | 237 907  | 1 694 591              |
| 2010                            | 789 880             | 195 865     | 62 218    | 56 453 | 108 270  | 67 912                 | 59 058  | 184 463  | 1 524 120              |
| 2009                            | 748 828             | 208 447     | 54 151    | 52 601 | 99 627   | 57 959                 | 58 495  | 167 569  | 1 447 677              |
| 2008                            | 800 823             | 224 486     | 56 911    | 50 836 | 103 919  | 52 691                 | 56 889  | 149 887  | 1 496 443              |
| 2007                            | 769 174             | 185 033     | 46 254    | 51 264 | 83 223   | 45 872                 | 52 761  | 151 317  | 1 384 897              |
| 2006                            | 665 983             | 154 814     | 69 388    | 46 002 | 86 525   | 28 353                 | 47 643  | 125 837  | 1 224 543              |
| <b>Revenus d'exploitation</b>   |                     |             |           |        |          |                        |         |          |                        |
| 2015                            | 596 111             | 82 321      | 48 404    | 35 111 | 42 526   | 69 969                 | 77 985  | 118 098  | 1 070 525              |
| 2014                            | 624 907             | 94 285      | 47 888    | 37 999 | 44 836   | 67 642                 | 73 041  | 127 208  | 1 117 806              |
| 2013                            | 611 674             | 87 921      | 46 187    | 36 087 | 45 922   | 64 079                 | 67 698  | 115 755  | 1 075 323              |
| 2012                            | 581 911             | 84 675      | 45 115    | 35 485 | 73 985   | 64 101                 | 66 500  | 118 123  | 1 069 894              |
| 2011                            | 558 175             | 85 295      | 41 833    | 33 238 | 68 491   | 59 957                 | 55 899  | 100 505  | 1 003 394              |
| 2010                            | 540 535             | 74 866      | 36 557    | 32 945 | 57 777   | 43 343                 | 58 413  | 88 848   | 933 284                |
| 2009                            | 512 698             | 66 250      | 34 979    | 30 101 | 51 332   | 39 141                 | 54 376  | 79 066   | 867 944                |
| 2008                            | 586 833             | 78 664      | 34 187    | 35 058 | 77 265   | 43 084                 | 54 548  | 89 247   | 998 885                |
| 2007                            | 551 717             | 77 664      | 31 784    | 29 433 | 67 175   | 33 833                 | 58 360  | 86 014   | 935 981                |
| 2006                            | 531 617             | 65 499      | 55 451    | 27 418 | 68 343   | 24 120                 | 57 907  | 75 818   | 906 173                |
| <b>Bénéfices d'exploitation</b> |                     |             |           |        |          |                        |         |          |                        |
| 2015                            | 39 080              | 3 568       | 3 418     | 2 641  | -388     | 2 992                  | 3 532   | 3 358    | 58 202                 |
| 2014                            | 44 534              | 4 892       | 3 881     | 3 590  | 1 978    | 3 834                  | 3 474   | 9 986    | 76 171                 |
| 2013                            | 43 763              | 5 975       | 3 238     | 3 502  | 2 032    | 3 696                  | 2 644   | 7 852    | 72 702                 |
| 2012                            | 41 516              | 5 735       | 3 384     | 3 742  | 1 092    | 4 683                  | 2 434   | 8 546    | 71 133                 |
| 2011                            | 45 962              | 6 287       | 3 834     | 3 131  | 2 152    | 4 473                  | 2 296   | 10 740   | 78 875                 |
| 2010                            | 37 911              | x           | 3 026     | 3 559  | x        | 4 504                  | 2 703   | 8 377    | 66 621                 |
| 2009                            | 27 670              | x           | 2 223     | 2 924  | x        | 3 007                  | 1 280   | 6 811    | 47 276                 |
| 2008                            | 43 567              | 8 816       | 1 910     | 2 950  | 4 447    | 3 004                  | 2 073   | 10 928   | 77 694                 |
| 2007                            | 43 576              | 7 829       | 2 905     | 3 173  | 4 860    | 3 399                  | 2 928   | 11 574   | 80 244                 |
| 2006                            | 41 421              | 7 791       | 4 898     | 2 504  | 5 414    | 2 441                  | 3 027   | 10 873   | 78 369                 |
|                                 | pourcentage         |             |           |        |          |                        |         |          |                        |
| <b>Actifs</b>                   |                     |             |           |        |          |                        |         |          |                        |
| 2015                            | 50,2                | 11,0        | 4,4       | 3,6    | 4,0      | 7,0                    | 5,2     | 14,6     | 100,0                  |
| 2014                            | 50,0                | 13,5        | 4,2       | 3,5    | 4,8      | 3,8                    | 4,6     | 15,6     | 100,0                  |
| 2013                            | 49,8                | 13,8        | 4,7       | 3,2    | 4,9      | 4,0                    | 4,2     | 15,2     | 100,0                  |
| 2012                            | 49,4                | 13,3        | 5,2       | 3,2    | 5,4      | 4,5                    | 4,1     | 15,0     | 100,0                  |
| 2011                            | 49,2                | 13,2        | 4,5       | 3,3    | 7,9      | 4,1                    | 3,7     | 14,0     | 100,0                  |
| 2010                            | 51,8                | 12,9        | 4,1       | 3,7    | 7,1      | 4,5                    | 3,9     | 12,1     | 100,0                  |
| 2009                            | 51,7                | 14,4        | 3,7       | 3,6    | 6,9      | 4,0                    | 4,0     | 11,6     | 100,0                  |
| 2008                            | 53,5                | 15,0        | 3,8       | 3,4    | 6,9      | 3,5                    | 3,8     | 10,0     | 100,0                  |
| 2007                            | 55,5                | 13,4        | 3,3       | 3,7    | 6,0      | 3,3                    | 3,8     | 10,9     | 100,0                  |
| 2006                            | 54,4                | 12,6        | 5,7       | 3,8    | 7,1      | 2,3                    | 3,9     | 10,3     | 100,0                  |
| <b>Revenus d'exploitation</b>   |                     |             |           |        |          |                        |         |          |                        |
| 2015                            | 55,7                | 7,7         | 4,5       | 3,3    | 4,0      | 6,5                    | 7,3     | 11,0     | 100,0                  |
| 2014                            | 55,9                | 8,4         | 4,3       | 3,4    | 4,0      | 6,1                    | 6,5     | 11,4     | 100,0                  |
| 2013                            | 56,9                | 8,2         | 4,3       | 3,4    | 4,3      | 6,0                    | 6,3     | 10,8     | 100,0                  |
| 2012                            | 54,4                | 7,9         | 4,2       | 3,3    | 6,9      | 6,0                    | 6,2     | 11,0     | 100,0                  |
| 2011                            | 55,6                | 8,5         | 4,2       | 3,3    | 6,8      | 6,0                    | 5,6     | 10,0     | 100,0                  |
| 2010                            | 57,9                | 8,0         | 3,9       | 3,5    | 6,2      | 4,6                    | 6,3     | 9,5      | 100,0                  |
| 2009                            | 59,1                | 7,6         | 4,0       | 3,5    | 5,9      | 4,5                    | 6,3     | 9,1      | 100,0                  |
| 2008                            | 58,7                | 7,9         | 3,4       | 3,5    | 7,7      | 4,3                    | 5,5     | 8,9      | 100,0                  |
| 2007                            | 58,9                | 8,3         | 3,4       | 3,1    | 7,2      | 3,6                    | 6,2     | 9,2      | 100,0                  |
| 2006                            | 58,7                | 7,2         | 6,1       | 3,0    | 7,5      | 2,7                    | 6,4     | 8,4      | 100,0                  |

**Tableau 27**  
**Total de toutes les branches d'activité (selon le pays de contrôle particulier)**

|                                 | Union européenne |             |           |        |          | Autre étranger         |       |          | Sous contrôle étranger |
|---------------------------------|------------------|-------------|-----------|--------|----------|------------------------|-------|----------|------------------------|
|                                 | États-Unis       | Royaume-Uni | Allemagne | France | Pays-Bas | Autre union européenne | Japon | Résiduel |                        |
|                                 | pourcentage      |             |           |        |          |                        |       |          |                        |
| <b>Bénéfices d'exploitation</b> |                  |             |           |        |          |                        |       |          |                        |
| 2015                            | 67,1             | 6,1         | 5,9       | 4,5    | -0,7     | 5,1                    | 6,1   | 5,8      | 100,0                  |
| 2014                            | 58,5             | 6,4         | 5,1       | 4,7    | 2,6      | 5,0                    | 4,6   | 13,1     | 100,0                  |
| 2013                            | 60,2             | 8,2         | 4,5       | 4,8    | 2,8      | 5,1                    | 3,6   | 10,8     | 100,0                  |
| 2012                            | 58,4             | 8,1         | 4,8       | 5,3    | 1,5      | 6,6                    | 3,4   | 12,0     | 100,0                  |
| 2011                            | 58,3             | 8,0         | 4,9       | 4,0    | 2,7      | 5,7                    | 2,9   | 13,6     | 100,0                  |
| 2010                            | 56,9             | x           | 4,5       | 5,3    | x        | 6,8                    | 4,1   | 12,6     | 100,0                  |
| 2009                            | 58,5             | x           | 4,7       | 6,2    | x        | 6,4                    | 2,7   | 14,4     | 100,0                  |
| 2008                            | 56,1             | 11,3        | 2,5       | 3,8    | 5,7      | 3,9                    | 2,7   | 14,1     | 100,0                  |
| 2007                            | 54,3             | 9,8         | 3,6       | 4,0    | 6,1      | 4,2                    | 3,6   | 14,4     | 100,0                  |
| 2006                            | 52,9             | 9,9         | 6,2       | 3,2    | 6,9      | 3,1                    | 3,9   | 13,9     | 100,0                  |

**Notes :** Les parts sont calculées en divisant une valeur pour un pays de contrôle ou un groupe de pays de contrôle (le numérateur) par la valeur totale pour l'ensemble des pays de contrôle (le dénominateur). Lorsque les bénéfices dans le numérateur sont négatifs, la part des bénéfices correspondante sera négative. Lorsque les bénéfices dans le numérateur sont plus élevés que ceux dans le dénominateur, la part des bénéfices sera supérieure à 100 %. Cela peut se produire lorsque le dénominateur est la somme des bénéfices négatifs et positifs. Pour des raisons d'arrondissement, les agrégats retrouvés dans les tableaux d'analyse contenus dans le corps du texte ne correspondent pas exactement avec les agrégats retrouvés dans les tableaux statistiques.

## Qualité des données, concepts et méthodologie

### Concepts et indicateurs

La présente section décrit les méthodes et les concepts fondamentaux nécessaires à la compréhension des données de ce rapport.

#### Champ d'observation

Les données de la présente publication portent sur des entreprises statistiques. Une entreprise est soit une société unique, soit un regroupement de sociétés sous une même propriété et/ou un même contrôle pour lequel des états financiers consolidés sont produits.

Les entreprises sont classées selon le Système de classification des industries de l'Amérique du Nord (SCIAN) de 2012. Un code à six chiffres du SCIAN est attribué à chaque entreprise, en deux étapes. Premièrement, un code du SCIAN est attribué à chaque établissement appartenant à une entreprise. On attribue ensuite à l'entreprise le code du SCIAN pour la branche d'activité qui représente la plus grande part de la valeur ajoutée de l'ensemble des établissements compris dans l'entreprise. Aux fins de publication des données, les données des entreprises classées selon un code à six chiffres du SCIAN ont été agrégées en 21 groupes, tels que l'extraction minière et la fabrication (tableau D1).

Les statistiques dans le présent rapport portent sur toutes les entreprises constituées en société au Canada, y compris les entreprises publiques fédérales et provinciales, excluant les entreprises classées sous Gestion de sociétés et d'entreprises (SCIAN 55), Organismes religieux (SCIAN 8131), Organisations politiques (SCIAN 81394), Administrations publiques (SCIAN 91) et Fonds et autres instruments financiers (SCIAN 526). Les entreprises publiques sont des entreprises du secteur public qui se livrent à des activités commerciales.

#### Tableau D1

##### Niveau de regroupement de la publication

|  | SCIAN Canada 2012 |
|--|-------------------|
| <b>Total des branches d'activité non financières</b>   |                   |
| Agriculture, foresterie, pêche et chasse   | 11                |
| Extraction de pétrole et de gaz et activités de soutien  | 211, 213          |
| Extraction minière et exploitation en carrière (sauf l'extraction de pétrole et de gaz)                    | 212               |
| Services publics   | 22                |
| Construction   | 23                |
| Fabrication  | 31, 32, 33        |
| Commerce de gros   | 41                |
| Commerce de détail   | 44, 45            |
| Transport et entreposage   | 48, 49            |
| Industrie de l'information et industrie culturelle   | 51                |
| Services immobiliers et services de location et de location à bail   | 53                |
| Services professionnels, scientifiques et techniques   | 54                |
| Services administratifs, services de soutien, services de gestion des déchets et services d'assainissement | 56                |
| Services d'enseignement, soins de santé et assistance sociale  | 61, 62            |
| Arts, spectacles et loisirs  | 71                |
| Services d'hébergement et de restauration  | 72                |
| Réparation, entretien et services personnels   | 811, 812, 813     |
| <b>Total des branches d'activité financières et assurances</b>   |                   |
| Intermédiation financière par le biais de dépôts   | 5211, 5221        |
| Intermédiation financière non faite par le biais de dépôts   | 5222              |
| Sociétés d'assurance et activités connexes   | 524               |
| Autres industries financières  | 5223, 523         |

## Sources des données

Le rapport produit en vertu de la *Loi sur les déclarations des personnes morales* porte tout particulièrement sur l'entreprise statistique. Il est basé sur un ensemble de données qui relie l'information sur le pays de contrôle obtenue au niveau de l'entité juridique et les données financières compilées au niveau de l'entreprise par les responsables du programme des Statistiques financières et fiscales des entreprises de la Division de l'organisation et des finances de l'industrie (DOFI).

### Données sur les pays de contrôle

Les données sur les pays de contrôle sont tirées des déclarations de propriété produites annuellement par les sociétés assujetties à la *Loi sur les déclarations des personnes morales* et déposées auprès de Statistique Canada ainsi que des renseignements tirés des dossiers administratifs de l'Agence du revenu du Canada.

Statistique Canada recueille des renseignements sur la propriété auprès des entreprises constituées en société au Canada dont les revenus bruts dépassent 200 millions de dollars, dont l'actif dépasse 600 millions de dollars, ou dont la dette à long terme ou les capitaux propres détenus par les non-résidents dépassent 1 million de dollars en valeur comptable. Ces renseignements servent à établir les liens entre les sociétés mères et leurs filiales, à dégager la structure de parenté des sociétés et à déterminer le pays de contrôle principal. Aux renseignements sur la propriété viennent s'ajouter des recherches dans d'autres sources publiques, y compris les sites Web, les gazettes, les coupures de presse ainsi que les registres des entreprises des administrations fédérales et provinciales.

Statistique Canada recourt aux renseignements obtenus de l'Agence du revenu du Canada pour déterminer le pays de contrôle des sociétés dont les actifs, les revenus et les capitaux propres ou la dette sont en deçà des seuils établis pour la collecte des données sur la propriété. Ces entreprises ont habituellement une structure d'entreprise simple et sont en grande partie sous contrôle canadien. Ces dossiers administratifs se retrouvent dans le Registre des entreprises de Statistique Canada.

### Données financières

Dans le programme des Statistiques financières et fiscales des entreprises de la DOFI, les trois sources de données financières suivantes sont réunies de manière à permettre de recenser les 1 705 049 entreprises qui sont comprises dans la population cible pour 2015 (tableau D2). Les données annualisées du Relevé trimestriel des états financiers de la Division de l'organisation et des finances de l'industrie ont fourni des données consolidées sur 4 280 entreprises de très grande taille. La Division de la statistique du secteur public a fourni des données sur 111 entreprises publiques provinciales et fédérales. La Division des données fiscales a fourni des renseignements financiers sur les autres entreprises à partir des déclarations de revenus des sociétés T2 et de l'Index général des renseignements financiers (IGRF).

**Tableau D2**

**Contribution à l'actif et aux revenus d'exploitation, selon la source de données, 2015**

| Source de données  | Enterprises      | Pourcentage de | Pourcentage    |
|--|------------------|----------------|----------------|
|  | nombre           | l'actif total  | des revenus    |
|  |                  | pourcentage    | d'exploitation |
|  |                  |                | totaux         |
| Relevé trimestriel des états financiers                  | 4 280            | 70,9           | 48,9           |
| Données sur les entreprises publiques                    | 111              | 8,1            | 3,1            |
| Données administratives sur la fiscalité des entreprises | 1 700 658        | 21,1           | 47,9           |
| <b>Total</b>   | <b>1 705 049</b> | <b>100,0</b>   | <b>100,0</b>   |



## Période de référence

Les séries présentées dans le présent rapport visent à englober les activités des entreprises au cours d'une période de référence correspondant à une année civile. Les données dérivées du Relevé trimestriel des états financiers correspondent approximativement à l'année civile. Les données sur les entreprises publiques correspondent à leur période d'exercice et couvrent le plus souvent la période d'avril à mars des exercices des administrations publiques. Les données administratives utilisées proviennent de l'Agence du revenu du Canada et sont basées sur les états financiers produits par les sociétés avec leurs déclarations de revenus pour les exercices qui se sont terminés dans l'année civile. Toutefois, à compter de la diffusion des données de 2004, ce sont plutôt les données tirées des déclarations de revenus pour les exercices ayant cours d'avril à mars qui ont été incluses, de manière à mieux correspondre à l'activité des entreprises au cours de l'année civile.

## Vérification et imputation

Sur le plan de l'enregistrement, plusieurs vérifications sont effectuées sur les données financières pour évaluer leur cohérence interne et identifier les valeurs extrêmes. On procède également à des vérifications pour s'assurer qu'un code de pays de contrôle a été attribué aux enregistrements de données financières et que ces renseignements sont exacts.

On utilise deux méthodes pour effectuer l'imputation pour la non-réponse totale. La méthode privilégiée et communément adoptée consiste à utiliser des données historiques sur les unités de non-réponse et sur les tendances actuelles des principales caractéristiques d'unités analogues. Lorsque l'information historique n'est pas disponible, comme dans le cas de nouvelles unités, un donneur de taille et de type d'industrie similaires est substitué à l'unité manquante.

Les variations annuelles des données financières mises en tableaux sont examinées selon l'industrie et le pays de contrôle. Les variations les plus importantes sont étudiées en profondeur et des mises à jour sont apportées aux données financières sur le pays de contrôle au besoin. En outre, ces données sont analysées du point de vue de la comparabilité avec les tendances dans les séries de données connexes de Statistique Canada et avec les tendances générales dans l'économie.

## Estimation

Les données annuelles sur chaque entreprise comprise dans la population d'intérêt sont obtenues de l'une des trois sources de données. Les estimations sont dérivées de la totalisation des données sur les entreprises dans cette population. Ces estimations sont produites et publiées selon l'industrie et le pays de contrôle.

Du fait de certaines contraintes de déclaration des données financières, les données sur les entreprises du secteur des assurances n'ont pu être obtenues à partir de sources administratives. Par conséquent, les estimations pour cette industrie sont calculées à partir des estimations pondérées du Relevé trimestriel des états financiers.

## Confidentialité

La confidentialité des statistiques financières est protégée par les dispositions de la *Loi sur la statistique*.

Ainsi, ces données sont diffusées uniquement sous une forme agrégée et font l'objet de diverses vérifications de la confidentialité avant d'être diffusées, de manière à empêcher la publication ou la divulgation de toute information jugée confidentielle. Au besoin, des données sont supprimées pour empêcher la divulgation directe ou par recoupement de données reconnaissables.

La divulgation directe pourrait avoir lieu lorsque la valeur figurant dans une cellule d'un tableau ne correspond qu'à quelques répondants ou que la cellule est dominée par un petit nombre d'entreprises. La divulgation par recoupement pourrait avoir lieu lorsque de l'information confidentielle peut être obtenue indirectement en regroupant de l'information de différentes sources ou séries de données.

## Exactitude des données

Même si des efforts considérables sont déployés pour appliquer des normes élevées à l'ensemble des opérations de collecte et de traitement, les estimations qui en découlent sont inévitablement sujettes à un certain degré

d'erreur. Dans l'information statistique, il y a deux types d'erreurs, à savoir les erreurs d'échantillonnage et les erreurs non dues à l'échantillonnage. Les erreurs non dues à l'échantillonnage sont le seul type d'erreur qui s'applique au présent programme, étant donné que les estimations sont basées sur un recensement de la population et non sur un échantillon (sauf pour le secteur des assurances).

Les erreurs non dues à l'échantillonnage peuvent provenir de diverses sources de données et sont difficiles à mesurer. Au nombre de ces erreurs, il y a les erreurs de réponse, comme les lacunes dans l'information fournie par les sociétés dans leurs déclarations de revenus, et les irrégularités de traitement, comme le codage erroné de l'industrie dans laquelle se classe une entreprise.

### Révisions

Les données annuelles les plus récentes dans le présent rapport font l'objet d'une politique de révision d'une année. Ces données peuvent être révisées de manière à inclure des renseignements modifiés ou de l'information déclarée par les répondants qui est reçue après la fin d'un cycle de collecte.

### Indicateurs clés

L'**actif total** est l'ensemble des ressources économiques sur lesquelles une entreprise exerce un certain contrôle : encaisse et dépôts; comptes débiteurs et produits courus; stocks; placements et comptes avec les sociétés mères, les filiales et les sociétés affiliées; investissements de portefeuille; prêts consentis à d'autres entreprises; et immobilisations.

Les **revenus d'exploitation** sont le produit de la vente de biens et de services; de location et de location-exploitation; et le produit de commissions, de droits de franchisage et de redevances.

Les **dépenses d'exploitation** sont le coût des biens et des services considéré comme facteur de production; les salaires et traitements; la quote-part patronale dans les régimes d'avantages sociaux des salariés; les contributions indirectes; et les frais de dépréciation, d'amortissement financier et d'épuisement des bâtiments, des machines et des ressources naturelles.

Les **bénéfices d'exploitation** sont la différence entre les revenus et les dépenses d'exploitation.

### Concepts clés

#### Entreprise statistique

Une entreprise est soit une société unique, soit un regroupement de sociétés sous une même propriété et/ou un même contrôle pour lequel des états financiers consolidés sont produits. Dans le contexte de cette publication, les mots « entreprise » et « société » sont utilisés de façon interchangeable.

#### Participation majoritaire

La participation majoritaire d'une entreprise, appelée le contrôle de l'entreprise, peut venir d'un particulier, d'un groupe lié, d'une société ou d'une administration publique. Les sociétés contrôlées sont appelées des filiales. Une entreprise à sociétés multiples comprend une ou plusieurs filiales. Une société non contrôlée par une autre société et ne contrôlant pas à son tour une autre société est appelée une entreprise à société unique.

#### Contrôle des sociétés

Il est question de contrôle d'une société s'il y a la possibilité d'influencer la prise de décisions stratégiques du conseil d'administration d'une société. Dans bien des cas où l'on parle d'une situation de contrôle, les sociétés peuvent néanmoins jouir d'une autonomie considérable dans l'exercice de leurs activités financières, commerciales ou opérationnelles. Le **contrôle majoritaire** est exercé par un particulier, un groupe ou une société si plus de la moitié des actions donnant droit de vote dans une société sont détenues, directement ou indirectement, autrement qu'à des fins de sûreté, par les soins de ce particulier, de ce groupe ou de cette société, ou à leur bénéfice respectif. Dans le cas des options irrévocables ou des droits d'acquisition d'actions, on calcule les participations avec droit de vote comme si toutes les options avaient été exercées.

Le **contrôle effectif** d'une société s'exerce par des moyens autres que celui de la propriété de la majorité des actions donnant droit de vote. L'évaluation d'une situation de contrôle effectif peut être basée sur l'une des règles suivantes :

- Si plus de la moitié des administrateurs d'une société sont aussi des administrateurs d'une société de fiducie ou d'une succession, ou s'ils font aussi partie d'un groupe lié, la société en question est effectivement contrôlée par cette société de fiducie, cette succession ou ce groupe lié.
- Si plus de la moitié des administrateurs d'une société sont aussi les administrateurs d'une autre société, et que celle-ci est propriétaire d'une partie appréciable de ses actions donnant droit de vote, on juge que la première est sous le contrôle effectif de la seconde.
- Si une société reconnaît en contrôler une autre, cette reconnaissance suffit à l'attribution du contrôle effectif.

### **Pays de contrôle**

Le plus souvent, lorsqu'on parle de contrôle étranger, le pays de contrôle est le pays de résidence de la société mère, de la famille d'entreprises, de la société de fiducie, de la succession ou du groupe lié qui exerce ce contrôle étranger. Chaque filiale d'une entreprise internationale est assignée au même pays de contrôle que sa société mère. Une société dont les actions avec droit de vote appartiennent à parts égales à des sociétés sous contrôle canadien et étranger est sous contrôle canadien. Si deux sociétés sous contrôle étranger possèdent, à parts égales, les actions avec droit de vote d'une société installée au Canada, on désigne le pays de contrôle selon un ordre de préséance des pays de contrôle basé sur le niveau global de contrôle étranger au Canada. À titre d'exemple, les États-Unis ont préséance sur tous les autres pays étrangers parce qu'ils ont le plus haut niveau global de contrôle étranger au Canada.

## **Changement ayant une incidence sur la comparabilité historique des données**

On trouvera ci-dessous les résumés des principaux changements apportés à la couverture, à la classification, aux concepts et aux méthodes depuis l'année de référence 1999 qui peuvent avoir une incidence sur la comparabilité des données obtenues en vertu de la *Loi sur les déclarations des personnes morales* au fil du temps. L'année associée à chaque changement indique l'année de référence des données à laquelle le changement a été appliqué pour la première fois.

### **Changements apportés en 2014 au Règlement de la *Loi sur les déclarations des personnes morales***

À partir de l'année de référence 2014, les seuils de déclaration au-delà desquels les personnes morales doivent produire des déclarations en vertu de la *Loi sur les déclarations des personnes morales* ont été révisés. Comme le stipule le Règlement, les nouveaux seuils sont : revenus bruts excédant 200 millions de dollars, actifs excédant 600 millions de dollars ou actifs en actions étrangères excédant une valeur comptable de 1 million de dollars. L'influence sur les niveaux de contrôle étranger dans la présente publication est minime.

### **2013 Note méthodologique**

Les estimations du programme comprennent seulement les unités auxquelles un code SCIAN valide a été attribué dans la base de données du Registre des entreprises de Statistique Canada. Depuis la diffusion des données de l'année de référence 2013, plusieurs unités auxquelles un code d'industrie n'avait pas été attribué ont été ajoutées à la base de données en fonction du code SCIAN qu'elles ont indiqué sur leur déclaration de revenus. Il s'agissait surtout de petites unités n'ayant pas déjà été classées dans le Registre des entreprises. Ce changement a entraîné une hausse appréciable du nombre d'entreprises couvertes par le programme.

### **2013 Changement à la définition de l'Union européenne**

Depuis l'année de référence 2013, les statistiques pour l'Union européenne (UE) englobent 28 pays en raison de l'ajout de la Croatie à l'UE. Les données de ce pays étaient incluses auparavant dans les estimations de la catégorie de contrôle des Autres pays étrangers.

### **2011 Introduction du SCIAN 2012**

À partir de l'année de référence 2011, les statistiques selon l'industrie sont compilées en se fondant sur le Système de classification des industries de l'Amérique du Nord (SCIAN) de 2012. Les données sont publiées à un niveau agrégé, ce qui fait que cela n'a pas d'effet sur leur comparabilité historique.

### **2007 Changement à la définition de l'Union européenne**

Depuis l'année de référence 2007, les statistiques pour l'Union européenne (UE) englobent 27 pays en raison de l'ajout de la Bulgarie et de la Roumanie. Les données de ces pays étaient incluses auparavant dans les estimations de la catégorie de contrôle des Autres pays étrangers.

### **2006 Introduction de SCIAN 2007**

Depuis l'année de référence 2006, les statistiques selon la branche d'activité ont été compilées selon le Système de classification des industries de l'Amérique du Nord (SCIAN) de 2007. Les données pour les années de référence de 1999 à 2005 ont été révisées afin de refléter ce nouveau système de classification.

### **2006 Perfectionnement du concept de pays de contrôle**

Depuis l'année de référence 2006, le pays de contrôle a été assigné aux entreprises selon le pays de résidence de leur société mère plutôt que selon le pays où sont détenues la majorité des actions avec droit de vote de l'entreprise. Lorsque les données provisoires de 2006 ont été diffusées, les données pour les années de référence

de 1999 à 2005 ont été révisées afin de refléter la nouvelle méthode utilisée pour déterminer le pays de contrôle, les améliorations techniques et les déclarations tardives.

En ce qui concerne le Total de toutes les branches d'activité, l'utilisation de la nouvelle méthode pour déterminer le pays de contrôle pour les données de 1999 à 2005 a entraîné une faible augmentation du niveau d'actifs sous contrôle canadien comparativement aux statistiques pour les mêmes années établies selon la méthode précédente. En moyenne, au cours de la période allant de 1999 à 2005, les actifs sous contrôle canadien étaient de 1,9 % plus élevés suivant la nouvelle méthode utilisée pour déterminer le pays de contrôle plutôt que l'ancienne méthode.

### **2004 Changement à la définition de l'Union européenne**

Depuis l'année de référence 2004, les statistiques pour l'Union européenne (UE) englobent 25 pays en raison de l'ajout des dix pays suivants à l'UE : Chypre, l'Estonie, la Hongrie, la Lettonie, la Lituanie, Malte, la Pologne, la République tchèque, la Slovaquie et la Slovénie. Avant l'année de référence 2004, l'UE comprenait les pays suivants : l'Allemagne, l'Autriche, la Belgique, le Danemark, l'Espagne, la Finlande, la France, la Grèce, l'Irlande, l'Italie, le Luxembourg, les Pays-Bas, le Portugal, le Royaume-Uni et la Suède.

### **2003 Introduction de SCIAN 2002**

Depuis l'année de référence 2003, les statistiques selon la branche d'activité ont été compilées selon le Système de classification des industries de l'Amérique du Nord (SCIAN) de 2002. Les données pour les années de référence de 1999 à 2002 ont été révisées afin de refléter ce nouveau système de classification.

### **1999 Introduction de SCIAN 1997**

Depuis l'année de référence 1999, les statistiques selon la branche d'activité ont été compilées selon le Système de classification des industries de l'Amérique du Nord (SCIAN) de 1997. Pour les périodes de référence allant de 1988 à 1998 inclusivement, les statistiques ont été compilées selon la Classification type des industries pour compagnies et entreprises (CTI-C 1980). Avant 1988, on utilisait la Classification type des industries pour établissements de 1960.

### **1997 Changement à la *Loi sur les déclarations des personnes morales***

La *Loi sur les déclarations des personnes morales* s'appelait anciennement *Loi sur la déclaration des personnes morales et des syndicats* (CALURA). La première version de CALURA est entrée en vigueur en 1962, date depuis laquelle Statistique Canada présente des rapports annuels au Parlement. Le Parlement a officiellement modifié cette loi à compter de janvier 1999 en éliminant la nécessité pour les syndicats ouvriers de lui faire rapport.

## Produits connexes

### Sélection de publications de Statistique Canada

---

61-517-X Liens de parenté entre sociétés

---

### Sélection de tableaux CANSIM de Statistique Canada

---

179-0004 *Loi sur les déclarations des personnes morales*, variables financières principales, annuel

179-0005 *Loi sur les déclarations des personnes morales*, caractéristiques d'entreprise par contrôle de pays et taille de revenu d'exploitation, annuel

180-0003 Statistiques financières et fiscales des entreprises, selon le Système de classification des industries de l'Amérique du Nord (SCIAN), annuel

---

### Sélection d'enquêtes de Statistique Canada

---

2503 *Loi sur les déclarations des personnes morales*

2510 Statistiques financières et fiscales des entreprises

---