

STATISTICS CANADA — STATISTIQUE CANADA
Health and Welfare Division — Division de la santé et du bien-être
Institutions Section — Section des institutions

83 210

HOSPITAL STATISTICS
Volume I - Hospital Beds

LA STATISTIQUE HOSPITALIÈRE
Volume I - Lits d'hôpitaux

1970

Published by Authority of
The Minister of Industry, Trade and Commerce

Publication autorisée par
le ministre de l'industrie et du Commerce

February - 1973 - Février
9002-536

Price—Prix: \$2.00

Statistics Canada should be credited when republishing all or any part of this document
Reproduction autorisée sous réserve d'indication de la source: Statistique Canada

Information Canada
Ottawa

012 88

PREFACE

An extensive array of hospital statistics relating to facilities available, services provided, personnel employed, educational facilities and finances of general and allied special hospitals, mental institutions and tuberculosis sanatoria operating in Canada is prepared by the Hospital Unit of the Institutions Section, Health and Welfare Division of Statistics Canada. A series of one quarterly and twelve annual reports are published, to provide users with a comprehensive presentation of these statistics.

Statistics on hospitals have been compiled by Statistics Canada since 1931 and have since been published in varying degrees of detail. The current list of publications specifically related to hospitals is as follows:¹

	Catalogue
Hospital Indicators — Indicateurs des hôpitaux — Q. — T.	83-001
List of Canadian Hospitals and Related Institutions — Liste des hôpitaux canadiens et des établissements et installations connexes	83-201
Volume I—Hospital Beds — Lits d'hôpitaux	83-210
Volume II—Hospital Services — Services hospitaliers	83-211
Volume III—Hospital Personnel — Personnel hospitalier	83-212
Volume IV—Balance Sheets — Bilans hospitaliers	83-213
Volume V—Hospital Revenues — Revenus hospitaliers	83-214
Volume VI—Hospital Expenditures — Dépenses hospitalières	83-215
Volume VII—Hospital Indicators — Indicateurs hospitaliers	83-216
Preliminary Annual Report — Rapport annuel provisoire	83-217
Annual Salaries of Hospital Nursing Personnel — Traitements annuels du personnel infirmier des hôpitaux	83-218
Mental Health Statistics, Volume III, Institutional Facilities, Services and Finances — La statistique de l'hygiène mentale, Volume III, Installations, services et finances des institutions	83-205
Tuberculosis Statistics, Volume II, Institutional Facilities, Services and Finances — Statistique de la tuberculose, Volume II, Installations, services et finances des institutions	83-207

Statistics Canada wishes to express its indebtedness to the individual hospitals across the nation which have prepared and submitted data for inclusion in this national statistical program; to the provincial hospital plan authorities for the collection of the data, and; to the provincial hospital associations and the Canadian Hospital Association in their promotion of uniform accounting and recording practices.

The reader's attention is drawn to the fact that not all of the collected and tabulated data appear in published form. Inquiries with respect to data of this nature or to data contained in this publication are invited and should be forwarded to the Institutions Section of the Health and Welfare Division of Statistics Canada.

¹ In addition to these publications, the Manpower Unit of the Institutions Section prepares and publishes a number of annual and occasional publications dealing with health manpower.

SYLVIA OSTRY,
Chief Statistician of Canada.

PRÉFACE

La Sous-section des hôpitaux, Section des établissements, Division de la santé et du bien-être de Statistique Canada prépare un grand nombre de statistiques sur les installations disponibles, les services fournis, le personnel employé, l'équipement didactique et la situation financière des hôpitaux généraux et spéciaux divers et des hôpitaux pour malades mentaux et pour tuberculeux du Canada. Statistique Canada publie douze bulletins annuels et une série de bulletins trimestriels afin d'offrir aux utilisateurs des statistiques complètes dans ce domaine.

Depuis 1931, Statistique Canada recueille les statistiques sur les hôpitaux et les présente dans des publications plus ou moins détaillées. Voici la liste des publications sur les hôpitaux actuellement disponibles¹:

Statistique Canada remercie les hôpitaux canadiens qui ont préparé et présenté les données pour qu'on puisse les intégrer dans le cadre du programme national de statistique; les administrateurs provinciaux de l'assurance-hospitalisation pour la collecte des données; les associations hospitalières provinciales et l'Association canadienne des hôpitaux pour leur effort d'uniformisation de la comptabilité et de la tenue des registres.

Nous attirons l'attention du lecteur sur le fait que Statistique Canada ne publie pas toutes les données recueillies et totalisées. Pour tout renseignement sur les données inédites ou sur les données de ce bulletin, s'adresser à la Section des établissements, Division de la santé et du bien-être, Statistique Canada.

¹ En plus de ces bulletins, la Sous-section de la main-d'oeuvre de la Section des établissements rédige et publie un certain nombre de publications annuelles et hors série sur le personnel sanitaire.

SYLVIA OSTRY,
Le statisticien en chef du Canada.

TABLE OF CONTENTS

	Page
Hospital Classification Chart	8
Glossary	9
Hospital Classification Stub	15
Introduction	17
All General and Allied Special Hospitals	17
Hospitals and Beds	17
Public General and Allied Special Hospitals	22
Rated Bed Capacity by Type of Unit	23
Beds Set Up	24
Percentage Occupancy	24
Rated Bed Turnover	27
Average Length of Stay	27
Patient-days by Type of Unit	29
Patient-days by Type of Accommodation	29
Distribution of Patient-days by Responsibility for Payment	29
Bassinets and Newborn Patient-days	31

Section I—General Tabular Presentation

A. All Hospitals

Table

1. Historical Summary of Operating Hospitals, by Type of Hospital	38
2. Historical Summary of Rated Bed Capacity in Operating Hospitals, by Type of Hospital	39
3. Historical Summary of Reporting Hospitals, by Type of Hospital	40
4. Historical Summary of Rated Bed Capacity in Reporting Hospitals, by Type of Hospital	41
5. Number of Operating Hospitals, by Type of Hospital	42
6. Bed Capacity of Operating Hospitals, by Type of Hospital	43
7. Number of Reporting Hospitals, by Type of Hospital	44
8. Bed Capacity of Reporting Hospitals, by Type of Hospital	45
9. Admissions in Operating Hospitals, by Type of Hospital	46
10. Separations in Operating Hospitals, by Type of Hospital	47
11. Patient-days in Operating Hospitals, by Type of Hospital	48
12. Average Number of Patients per Day in Operating Hospitals, by Type of Hospital	49
13. Percentage Occupancy, by Type of Hospital	50

TABLE DES MATIÈRES

	Page
Graphique de la classification des hôpitaux	8
Terminologie	9
Désignation de la classification des hôpitaux	15
Introduction	17
Tous les hôpitaux généraux et spéciaux divers	17
Hôpitaux et lits	17
Hôpitaux, généraux et spéciaux divers publics	22
Capacité théorique en lits selon le genre d'unité	23
Lits dressés	24
Taux d'occupation	24
Nombre d'admissions par lit théorique	27
Durée moyenne du séjour	27
Journées d'hospitalisation par genre d'unité	29
Journées d'hospitalisation selon le genre de local	29
Répartition des journées d'hospitalisation suivant le responsable du paiement	29
Berceaux et journées d'hospitalisation de nouveau-nés	31

Section I—Présentation tabulaire générale

A. Ensemble des hôpitaux

Tableau

1. Sommaire chronologique des hôpitaux en activité, suivant leur affectation	38
2. Sommaire chronologique de la capacité théorique en lits des hôpitaux en activité, suivant leur affectation	39
3. Sommaire chronologique des hôpitaux répondants, suivant leur affectation	40
4. Sommaire chronologique de la capacité théorique en lits des hôpitaux répondants, suivant leur affectation	41
5. Nombre d'hôpitaux en activité, suivant leur affectation	42
6. Capacité théorique en lits des hôpitaux en activité, suivant leur affectation	43
7. Nombre d'hôpitaux répondants, suivant leur affectation	44
8. Capacité théorique en lits des hôpitaux répondants, suivant leur affectation	45
9. Admissions dans les hôpitaux en activité, suivant l'affectation des hôpitaux	46
10. Départs des hôpitaux en activité, suivant l'affectation des hôpitaux	47
11. Journées d'hospitalisation dans les hôpitaux en activité, suivant l'affectation des hôpitaux	48
12. Moyenne de malades par jour des hôpitaux en activité, suivant l'affectation des hôpitaux	49
13. Pourcentage d'occupation, suivant l'affectation des hôpitaux	50

Section I – General Tabular Presentation – Concluded

Section I – Présentation tabulaire générale – fin

B. Public Hospitals – General and Allied Special

B. Hôpitaux publics – Généraux et spéciaux divers

Table	Page
14. Historical Summary of Operating Hospitals, by Province, 1932, 1953-1970	52
Hospitals operating.....	52
Rated capacity of operating hospitals	52
Rated capacity per 1,000 population	52
Admissions	53
Admissions per bed	53
Discharges	53
Deaths	54
Deaths per 1,000 separations	54
Separations	54
Mean stay of separations	55
Percentage occupancy (adults and children)	55
Average daily number of patients	55
Average number of patients per day	56
15. Historical Summary of Reporting Hospitals, by Province, 1932, 1953-1970	56
Hospitals reporting	56
Rated capacity	56
16. Rated Capacity of Operating Hospitals per 1,000 population, by Type of Hospital, 1965-1970	57
17. Number of Operating Hospitals and Distribution of Rated Bed Capacity, by Type of Operation, 1970	58

Tableau	Page
14. Sommaire chronologique des hôpitaux en activité, par province, 1932, 1953-1970	52
Hôpitaux en activité	52
Capacité théorique des hôpitaux en activité	52
Capacité théorique pour 1,000 habitants	52
Admissions	53
Admissions par lit	53
Sorties	53
Décès	54
Décès pour 1,000 départs	54
Départs	54
Séjour moyen des personnes parties	55
Pourcentage d'occupation (adultes et enfants)	55
Moyenne quotidienne des malades	55
Moyenne de malades par jours	56
15. Sommaire chronologique des hôpitaux répondants, par province, 1932, 1953-1970	56
Hôpitaux répondants	56
Capacité théorique	56
16. Capacité théorique des hôpitaux en activité, pour 1,000 habitants, suivant leur affectation, 1965-1970	57
17. Nombre d'hôpitaux en activité et répartition de la capacité théorique en lits, suivant leur gestion, 1970	58

Section II – Detailed Tabular Presentation and Selected Indicators – Reporting General and Allied Special Hospitals

Section II – Présentation tabulaire détaillée et indicateurs sélectionnés – Hôpitaux généraux et spéciaux divers répondants

18. Percentage Distribution of Rated Bed Capacity by Type of Unit (A & C)	76
19. Admissions (A & C and NB) during Year by Type of Unit	88
20. Percentage Occupancy (Based on Rated Bed Capacity)	95
21. Percentage Occupancy – Short-term Units (Based on Short-term Rated Beds).....	96
22. Percentage Occupancy – Long-term Units (Based on Long-term Rated Beds).....	97
23. Percentage Occupancy (Based on Rated Bassinet Capacity)	98
24. Rated Bed Turnover – Total Bed Capacity	99
25. Rated Bed Turnover – Short-term Units	100
26. Rated Bed Turnover – Long-term Units	101
27. Rated Bassinet Turnover	103
28. Percentage Distribution of Beds Set Up at December 31, by Type of Unit (A & C)	104
29. Percentage Occupancy Beds Set Up – Short-term Units	116
30. Percentage Occupancy Beds Set Up – Long-term Units	117
31. Percentage Distribution of Beds Set Up (A & C) at December 31, by Type of Accommodation	118
32. Percentage Distribution of Patient-Days during Year by Type of Unit (A & C)	124

18. Répartition procentuelle de la capacité théorique suivant l'unité (A & E)	76
19. Admis. (A & E et N-N) durant l'année selon les unités	88
20. Taux d'occupation (fondé sur la capacité théorique)	95
21. Taux d'occupation, maladies aiguës (fondé sur la capacité théorique).....	96
22. Taux d'occupation, maladies de longue durée (fondé sur la capacité théorique).....	97
23. Taux d'occupation, berceaux (capacité théorique)	98
24. Nombre d'admissions par lit (capacité théorique totale)	99
25. Nombre d'admissions par lit (capacité théorique, maladies aiguës).....	100
26. Nombre d'admissions par lit (capacité théorique, longue durée)	101
27. Nombre d'admissions par berceau	103
28. Répartition procentuelle de lits dressés le 31 décembre suivant l'unité (A & E)	104
29. Taux d'occupation, lits dressés, unités de soins pour maladies aiguës	116
30. Taux d'occupation, lits dressés, unités de soins pour maladies de longue durée	117
31. Répartition procentuelle de lits (A & E) dressés le 31 décembre selon le genre de local	118
32. Répartition procentuelle des journées d'hospitalisation durant l'année selon le genre d'unité (A & E)	124

TABLE OF CONTENTS—Concluded

TABLE DES MATIÈRES—fin

Section II—Detailed Tabular Presentation and Selected indicators—Reporting General and Allied Special Hospitals—Concluded

Section II—Présentation tabulaire détaillée et indicateurs sélectionnés—Hôpitaux généraux et spéciaux divers répondants—fin

Table	Page
33. Percentage Distribution of Patient-Days (A & C) during Year by Type of Accommodation Charged	136
34. Percentage Distribution of Patient-Days (A & C) during Year by Responsibility for Payment	142
35. Percentage Distribution of Patient-Days (NB) during Year by Responsibility for Payment	148
36. Movement of Patients	154
37. Movement of Patients (A & C) in Short-term Units	166
38. Movement of Patients (A & C) in Convalescent/Rehabilitation Units	172
39. Movement of Patients (A & C) in Chronic/Extended Care Units	175
40. Movement of Patients (A & C) in Other Long-term Units	179
41. Total Under Care (A & C and NB) during Year by Type of Unit	181
42. Average Patient Load (A & C)—Total	188
43. Average Patient Load (A & C)—Short-term Units	189
44. Average Patient Load (A & C)—Long-term Units	190
45. Average Patient Load—(Newborn)	191
46. Total Separations (A & C and NB) during Year by Type of Unit	192
47. Total Days Stay (A & C and NB) during Year by Type of Unit	199
48. Average Length of Stay (A & C)—Total	206
49. Average Length of Stay (A & C)—Short-term Units	207
50. Average Length of Stay (A & C)—Long-term Units	208
51. Average Length of Stay (Newborn)	209

Tableau	Page
33. Répartition procentuelle des journées d'hospitalisation (A & E) durant l'année selon le genre de local porté au compte	136
34. Répartition procentuelle des journées d'hospitalisation (A & E) durant l'année suivant le responsable du paiement	142
35. Répartition procentuelle des journées d'hospitalisation (N-N) durant l'année suivant le responsable du paiement	148
36. Mouvement des malades	154
37. Mouvement des malades (A & E) dans les unités pour maladies aiguës	166
38. Mouvement des malades (A & E) dans les unités de convalescence ou de réadaptation	172
39. Mouvement des malades (A & E) dans les unités pour maladies chroniques ou soins prolongés	175
40. Mouvement des malades (A & E) dans les autres unités pour maladies de longue durée	179
41. Nombre de malades soignés (A & E et N-N) durant l'année selon le genre d'unité	181
42. Nombre moyen de malades (A & E)—Ensemble	188
43. Nombre moyen de malades (A & E)—Maladies aiguës	189
44. Nombre moyen de malades (A & E)—Maladies de longue durée	190
45. Nombre moyen de malades—(Nouveau-nés)	191
46. Total des départs (A & E et N-N) durant l'année selon le genre d'unité	192
47. Durée du séjour (A & E et N-N) durant l'année selon le genre d'unité	199
48. Durée moyenne du séjour (A & E)—Ensemble	206
49. Durée moyenne du séjour (A & E)—Maladies aiguës	207
50. Durée moyenne du séjour (A & E)—Maladies de longue durée	208
51. Durée moyenne du séjour (Nouveau-nés)	209

HOSPITAL CLASSIFICATION CHART 1970

GRAPHIQUE DE LA CLASSIFICATION DES HÔPITAUX 1970

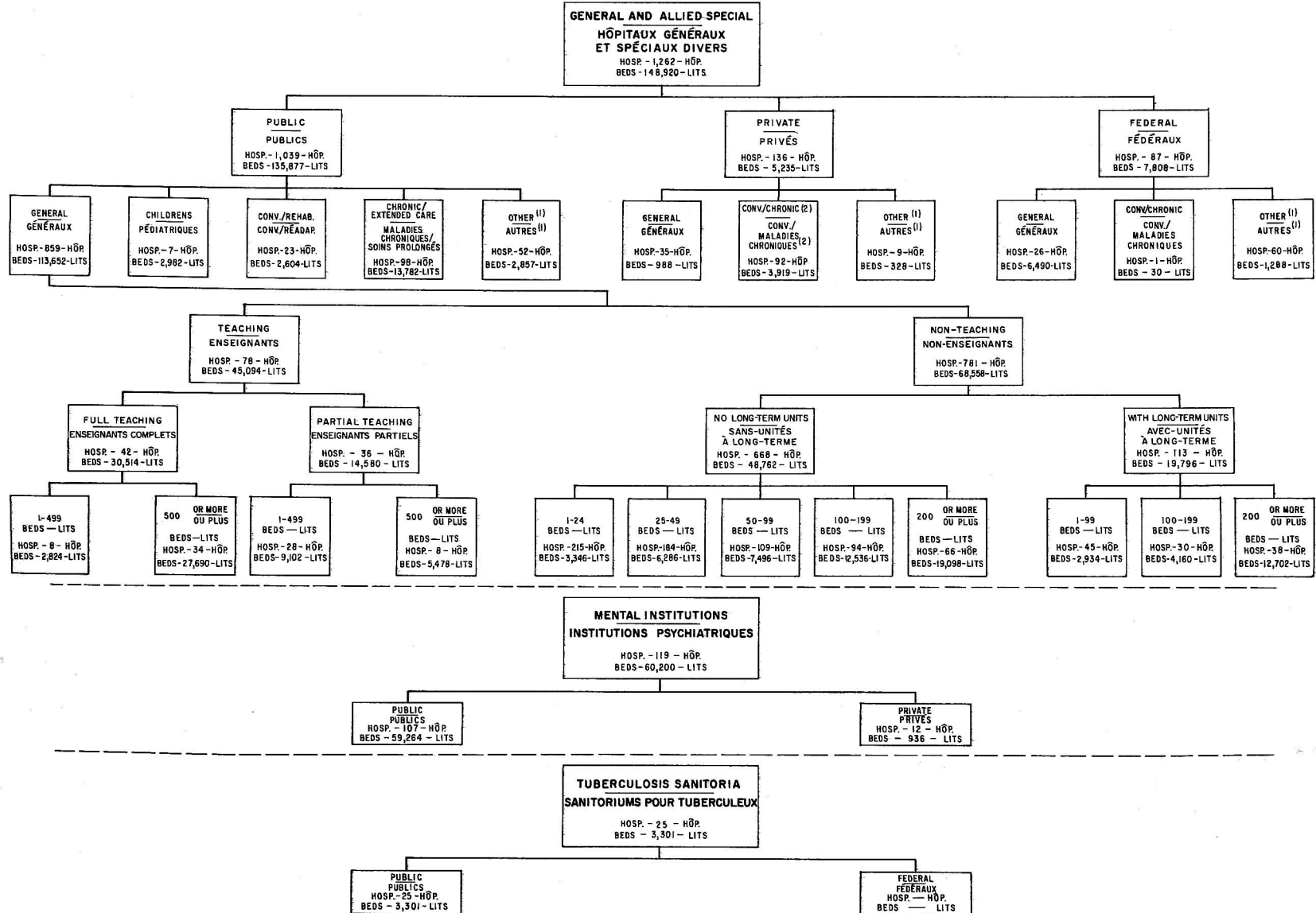

(1) INCLUDES ORTHOPAEDIC, MATERNITY, NEUROLOGICAL, CANCER, NURSING STATIONS AND OUTPOST HOSPITALS. - COMPREND LES HÔPITAUX D'ORTHOPÉDIE, MATERNITÉ, NEUROLOGIE ET DU CANCER, LES POSTES DE SOINS INFIRMIERS ET LES HÔPITAUX ÉLOIGNÉS.
 (2) INCLUDES NURSING HOMES TEMPORARILY APPROVED FOR CHRONIC CARE. - COMPREND LES MAISONS DE REPOS QUI FIGURENT PROVISOIREMENT POUR SOINS CHRONIQUES.

GLOSSARY

Hospital

An institution which is operated for the medical, surgical and/or obstetrical care of in-patients, and which is licensed or approved as a hospital by the federal and/or a provincial government, or by a municipality duly authorized under the laws of the province. Specifically excluded are institutions primarily for tuberculosis, or psychiatric disorders.

Type of Hospital

Public Hospital

Recognized by the province as a "public hospital" which is not operated for profit and accepts all patients regardless of ability to pay.

Private Hospital

Recognized by the province as a "private hospital" which generally restricts its admissions to patients paying for the care provided at rates determined by the management.

Federal Hospital

A hospital owned and operated by the Government of Canada; operation will either be by the Department of National Health and Welfare, the Department of National Defence, or the Department of Veterans Affairs.

Type of Service

General

A hospital which provides primarily for the diagnosis and short-term treatment of patients for a wide range of diseases or injuries. The services of a general hospital are not restricted to a specific age-group or sex.

With long-term units—Refers to a hospital with a group of beds or rooms or a separate wing or building which is recognized as a distinct and separate treatment unit of the hospital. Admission normally requires formal admission procedures even when transferred from another part of the hospital.

Full-teaching—A hospital which provides a full range of undergraduate programs to medical students.

Partial-teaching—A hospital which provides medical teaching, but not a complete range of undergraduate programs to medical students.

TERMINOLOGIE

Hôpital

Établissement donnant des soins médicaux, chirurgicaux ou obstétriques aux hospitalisés et détenant un permis ou une approbation du gouvernement fédéral ou provincial ou d'une municipalité autorisée à le faire par les lois d'une province. Ne comprend pas les établissements destinés avant tout au traitement de la tuberculose ou des troubles psychiatriques.

Genre d'hôpital

Hôpital public

Hôpital reconnu comme tel par la province et établi dans un but non lucratif; il accepte tous les malades sans égard à leur capacité de payer.

Hôpital privé

Hôpital reconnu comme tel par la province et où ne sont admis en règle générale que les malades qui paient pour les soins dispensés aux tarifs fixés par la direction.

Hôpital fédéral

Hôpital appartenant au gouvernement du Canada et dirigé par lui; l'administration relève soit du ministère de la Santé nationale et du Bien-être social, soit du ministère de la Défense nationale, ou du ministère des Anciens combattants.

Genre de service

Hôpital général

Hôpital qui se spécialise dans le diagnostic et le traitement à court terme d'un grand nombre de maladies et de traumatismes. Les services d'un hôpital général ne sont pas restreints à un groupe d'âge ou à un sexe particulier.

Services de soins à long terme—Services d'un hôpital comprenant un groupe de lits ou de chambres ou une aile ou un bâtiment séparé qui est considéré comme quartier de traitement distinct. Pour y être admis, il faut en général remplir les formalités de demande d'admission, même s'il s'agit d'un transfert d'un autre quartier de l'hôpital.

Hôpital d'enseignement complet—Hôpital qui offre un éventail complet de programmes à l'intention des étudiants en médecine.

Hôpital d'enseignement partiel—Hôpital qui dispense un enseignement médical sans offrir aux étudiants en médecine un éventail complet de programmes du premier cycle.

Allied Special Hospitals

Includes children's, convalescent and/or rehabilitation, chronic and/or extended care and other hospitals.

Children's—A hospital which provides primarily for the diagnosis and short-term treatment of paediatric patients, generally 14 years of age and under.

Convalescent and/or rehabilitation—A hospital whose program is directed primarily to the recovery and rehabilitative phase of treatment for patients disabled by illness or injury.

Chronic and/or extended care—A hospital which provides primarily for the prolonged treatment of patients with chronic and long-term conditions.

Other—A hospital which provides primarily for the treatment of a limited range of diseases or injuries, or which restricts admissions to a particular age group or sex. Examples of such specified categories may include orthopaedic, maternity, neurological, cancer hospitals. A hospital which provides a combination of various types of service and cannot be classified in any one of the foregoing categories is included in this group. "Other" also includes Nursing Stations and Outpost Hospitals.

Type of Operation

Lay

Applies to a voluntary hospital, operated by a voluntary lay body (under provincial laws and regulations).

Religious

Applies to a voluntary hospital operated by a religious organization (under provincial laws and regulations).

Red Cross

Applies to a voluntary hospital operated by the Canadian Red Cross Society or one of the provincial branches.

Municipal

Applies to a hospital operated by the city, county, municipality, or other municipal government, or by a union or combination of municipal governments, or by a district or other which is empowered to levy taxes or to otherwise operate after the fashion of a municipality. Municipal operation would be indicated if the members of the governing body of the hospital are appointed, elected or otherwise controlled by the municipal body or electorate

Hôpitaux spéciaux divers

Ces hôpitaux comprennent les institutions de maladies chroniques, de convalescence et (ou) de réadaptation, pour malades chroniques et (ou) soins prolongés et les "autres" hôpitaux.

Hôpital pédiatrique—Hôpital qui se spécialise dans le diagnostic et le traitement à court terme des maladies chez les enfants, âgés généralement de 14 ans ou moins.

Convalescence et (ou) réadaptation—Hôpital qui s'occupe surtout du rétablissement et de la réadaptation des personnes rendues invalides par suite d'une maladie ou d'un traumatisme.

Maladies chroniques et (ou) soins prolongés—Hôpital qui se spécialise dans le traitement des malades souffrant de maladies chroniques ou dont l'état requiert des soins prolongés.

Autres—Hôpital qui se spécialise dans le traitement d'un nombre restreint de maladies ou de traumatismes, ou qui n'admet que les malades d'un groupe d'âge ou d'un sexe particulier (par ex. orthopédie, maternité, neurologie, cancer). L'hôpital qui offre divers genres de services et qui ne peut être classé dans aucune des catégories susmentionnées est compris dans ce groupe. "Autres" comprend en outre les postes de soins infirmiers et les hôpitaux éloignés.

Genre d'opération

Société laïque

Désigne un hôpital dirigé par un organisme bénévole laïque (en conformité des lois et règlements de la province).

Organisme religieux

Désigne un hôpital de création bénévole dirigé par une organisation religieuse (en conformité des lois et règlements de la province).

Croix-rouge

Désigne un hôpital de création bénévole dirigé par la société canadienne de la Croix-rouge ou par une de ses sections provinciales.

Municipalité

Désigne un hôpital dirigé par l'un des organismes suivants; soit: une ville, un village, un comté, une municipalité ou autre administration municipale, une union ou association de municipalités ou un district ou autre corps constitué autorisé à lever des impôts ou à agir comme une municipalité. L'exploitation peut être considérée comme municipale si les membres du conseil d'administration de l'hôpital sont nommés, élus ou autrement subordonnés à l'autorité municipale ou à l'ectorat.

Provincial

Applies to a hospital operated by a branch division, or department of a provincial or territorial government, or by a provincially-controlled institution such as a university.

Federal

Applies to a hospital operated by the Government of Canada or a Crown Corporation. Operation will generally be conducted by one of the departments or agencies, e.g., Veterans affairs, National Health and Welfare, National Defence.

Industrial

Applies to a hospital operated by an industrial or commercial enterprise to provide care to employees only, or to employees and other members of the industrial community.

Proprietary

Applies to a hospital operated by an individual or group on a profit-making basis.

Type of Unit

Short-term

Those units provided for patients who at the time of admission require extensive diagnosis and treatment services and/or skilled nursing care and comprehensive medical attention.

Long-term

Convalescent and/or rehabilitation—refers to units providing for the care and treatment of patients:

- (a) who have passed the acute or emergency stage and whose condition can be improved by skilled nursing care and medical attention in a hospital, and/or
- (b) who have disabling conditions which may be improved by rehabilitation treatment in hospital.

Chronic and/or extended care—refers to units providing for the care and treatment of patients suffering from chronic or long-term illnesses or conditions which require continued nursing care and medical attention in a hospital.

Other—refers to long-term units which do not clearly fall under the foregoing categories.

Subject Matter Terminology

Rated Bed (Bassinets) Capacity

The number of beds and cribs (bassinets) which the hospital is designed to accommodate on the basis of established standards of floor area per bed (bassinets) as at December 31 of the reporting year.

Gouvernement provincial

Désigne un hôpital dirigé par un département, par une division ou par un ministère d'un gouvernement provincial ou territorial ou par une institution relevant de la province, une université par exemple.

Gouvernement fédéral

Désigne un hôpital dirigé par le gouvernement du Canada ou par une société de la Couronne. La direction en est ordinairement confiée à un ministère ou organisme, par exemple, les Affaires des anciens combattants, la Santé nationale et le Bien-être social ou la Défense nationale.

Industriel

Désigne un hôpital dirigé par une entreprise industrielle ou commerciale en vue de dispenser des soins hospitaliers à ses employés seulement ou à toute la localité industrielle.

Organisme à but lucratif

Désigne un hôpital dirigé par un particulier ou groupe de particuliers sur une base lucrative.

Genre d'unité

Maladies aiguës

Unités où sont traités les malades dont l'état, au moment de leur admission, requiert des services intensifs de diagnostic et de traitement et (ou) des soins infirmiers spécialisés et une attention médicale soutenue.

Maladies de longue durée

Convalescence et (ou) réadaptation—désigne les unités servant aux soins et au traitement des malades:

- (a) qui ont franchi le stade critique ou grave et dont l'état peut être amélioré par des soins infirmiers et médicaux spécialisés dans un hôpital, et (ou)
- (b) dont l'état d'impotence peut être amélioré par des traitements de réadaptation à l'hôpital.

Maladies chroniques et (ou) soins prolongés—désigne les unités soignant les malades souffrant de maladies chroniques ou de longue durée, ou dont l'état requiert des soins infirmiers et médicaux continus dans un hôpital.

Autres—désigne les unités qui n'entrent pas dans les catégories ci-dessus.

Glossaire des termes techniques

Capacité en lits (ou berceaux) théorique

Le nombre de lits (berceaux) d'adultes et enfants (nouveau-nés) que l'hôpital peut abriter au 31 décembre de l'année du rapport suivant les normes d'aire de parquet par lit (berceau).

Beds (Bassinets) Set Up

The number of beds and cribs (bassinets) actually set up in the hospital, and available for accommodation of in-patients at December 31, whether or not actually occupied by a patient at that time.

In-patient

A patient who is duly admitted to the hospital and to whom a bed, crib (bassinets) has been allocated (this excludes stillbirths as well as patients attending a day or night centre attached to the hospital).

Adults and children—All in-patients except newborn.

Newborn—An infant in-patient born alive in the hospital or postnatal newborn admitted with mother for maternal care.

Admission—The formal acceptance and reception of a person (including an infant born alive in the hospital) as an in-patient.

Discharge—The official departure from the hospital of a live in-patient.

Death—The cessation of life of an in-patient after admission and before discharge (excludes stillbirths).

Separation—The discharge or death of an in-patient.

Patient-day

The period of service to an in-patient between the census-taking hours on two successive days; the day of admission is counted as a patient-day but the day of separation is not.

Total Days' Stay

The accumulated patient-days since **admission**, of adults and children and newborn who were discharged from the hospital or who died in the hospital during the year, even if admitted in the previous year.

Patient-days During Year

The total volume of in-patient care, expressed in patient-days, of the hospital **during** year.

Average Patient Load

The average number of patients in hospital on any particular day expressed either on an individual or aggregate hospital basis.

Rated Bed Turnover

The number of adult and children admissions per rated bed (beds and cribs).

Lits (berceaux) dressés

Nombre de lits (berceaux) d'adultes et enfants (nouveau-nés) installés dans l'hôpital et disponibles pour recevoir des malades hospitalisés au 31 décembre, qu'ils soient occupés ou non à ce moment-là.

Malade hospitalisé

Malade qui est réglementairement admis à l'hôpital et à qui un lit ou un berceau a été assigné. Cette définition ne comprend pas les mort-nés ni les malades admis à une clinique diurne ou nocturne.

Adultes et enfants—Tous les malades hospitalisés sauf les nouveau-nés.

Nouveau-né—Bébé né vivant à l'hôpital ou admis avec sa mère après la naissance pour recevoir des soins maternels.

Admission—Acceptation officielle et réception d'une personne en vue de l'hospitalisation (y compris un enfant né vivant à l'hôpital).

Sortie—Départ officiel de l'hôpital d'une personne vivante qui a été hospitalisée.

Mort—Fin de la vie d'un malade hospitalisé après son admission et avant sa sortie (sauf les mort-nés).

Départ—Sortie ou mort d'un malade hospitalisé.

Journée d'hospitalisation

Période de soins fournis à un hospitalisé entre les heures du recensement quotidien de deux jours consécutifs; le jour de l'admission compte comme journée d'hospitalisation, mais non le jour de la sortie.

Durée du séjour

Journées d'hospitalisation accumulées depuis leur **admission**, des adultes, enfants et nouveau-nés qui sont sortis de l'hôpital ou y sont morts durant l'année, même si leur admission remonte à une année antérieure.

Journée d'hospitalisation au cours de l'année

Volume des soins dispensés **au cours** de l'année aux malades hospitalisés, en journées d'hospitalisation.

Nombre moyen de malades

Nombre moyen de malades à l'hôpital un jour donné, exprimé sur une base individuelle ou pour l'ensemble des hôpitaux.

Mouvement des malades par lit théorique

Nombre d'admissions d'adultes et d'enfants par lit théorique (lits et berceaux).

Percentage Occupancy

The number of actual patient-days recorded during the year expressed as a percentage of the potential patient-days in that year based either on rated bed capacity or actual beds set up.

Statistical Measurements

First Quartile (Q1)—That value where 25% of the hospitals have a ratio of this amount or less and 75% have a higher ratio.

Second Quartile (Q2)—That value where 50% of the hospitals have a ratio of this amount or less and 50% have a higher ratio.

Third Quartile (Q3)—That value where 75% of the hospitals have a ratio of this amount or less and 25% have a higher ratio.

Notes:

1. Medians are not presented in the tables of this publication unless there are 3 or more hospitals reporting data for the indicators to which they relate. Similarly, there must be 8 or more reporting hospitals for the inclusion of first and third quartile values. No such limitations apply to the calculation of the mean.
2. Indicator values for hospitals located in the Yukon and Northwest Territories, notably Federal hospitals, do not appear as such in tabular presentations due to the constraints imposed by tabular planning requirements—these values, however, are implicit in the Canada total.

Taux d'occupation

Nombre de journées d'hospitalisation enregistrées au cours de l'année en pourcentage du potentiel d'hospitalisation durant cette même année, basé sur la capacité en lits théorique sur le nombre de lits dressés.

Mesures statistiques

Premier quartile (Q1)—Valeur où 25 % des hôpitaux ont une proportion de ce montant ou moins, et 75 % ont une proportion plus élevée.

Deuxième quartile (Q2)—Valeur où 50 % des hôpitaux ont une proportion de ce montant ou moins, et 50 % ont une proportion plus élevée; communément appelée médiane.

Troisième quartile (Q3)—Valeur où 75 % des hôpitaux ont une proportion de ce montant ou moins, et 25 % ont une proportion plus élevée.

Remarques:

1. Les tableaux de ce bulletin ne contiennent pas les médianes, à moins que 3 hôpitaux ou plus ne fournissent des données sur les indicateurs en question. De même, pour qu'ils comprennent les premiers et les troisièmes quartiles, il faut que 8 hôpitaux ou plus fournissent les données correspondantes. Le calcul de la moyenne ne fait toutefois pas l'objet de restrictions semblables.
2. Les indicateurs des hôpitaux situés au Yukon et dans les Territoires du Nord-Ouest, notamment ceux des hôpitaux fédéraux, n'apparaissent pas comme tels dans les tableaux à cause des exigences de la planification des tableaux; ces données sont toutefois comprises dans le total pour le Canada.

HOSPITAL CLASSIFICATION STUB

DÉSIGNATION DE LA CLASSIFICATION DES HÔPITAUX

Abbreviated (as appearing in computerized format)	Unabbreviated
— Abrégée (telle que présentée dans le format d'ordinateur)	— Non abrégée
PUBLIC	
Gen. non-teach. no ltu/non-ens. sans unités à l.t.	Public, general, non-teaching, with no long-term units — Publics, généraux, non-enseignants, sans unités à long-terme
Gen. non-teaching with ltu/non-ens. avec unités à l.t.	Public, general, non-teaching, with long-term units — Publics, généraux, non-enseignants, avec unités à long-terme
Gen. teach. full/enseign complet	Public, general, full-teaching — Publics, généraux, enseignement complet
Gen. teach. partial/enseign partiel	Public, general, partial teaching — Publics, généraux, enseignement partiel
Children's/Pediatr.	Public, children's — Publics, pédiatriques
Conv./Rehab.	Public, convalescent and/or rehabilitation — Publics, convalescence et (ou) réadaptation
Chron./Ext. Care/soins prolongés	Public, chronic and/or extended care — Publics, maladies chroniques et (ou) soins prolongés
Other/Autres	Public, other — Publics, autres
PRIVATE/PRIVÉS	
General	Private, general — Privés, généraux
Conv./Chron.	Private, convalescent, rehabilitation, chronic and extended care — Privés, convalescence, réadaptation, maladies chroniques et soins prolongés
Other/Autres	Private, other — Privés, autres
FEDERAL/FÉDÉRAUX	
General	Federal, general — Fédéraux, généraux
Conv./Chron.	Federal, convalescent, rehabilitation, chronic and extended care — Fédéraux, convalescence, réadaptation, maladies chroniques et soins prolongés
Other/Autres	Federal, other — Fédéraux, autres

SYMBOLS

The following standard symbols are used in Statistics Canada publications:

- .. figures not available.
- ... figures not appropriate or not applicable.
- nil or zero.
- amount too small to be expressed.
- Ⓟ preliminary figures.
- Ⓡ revised figures.

SIGNES CONVENTIONNELS

Les signes conventionnels suivants sont employés uniformément dans les publications de Statistique Canada:

- .. nombres indisponibles.
- ... n'ayant pas lieu de figurer.
- néant ou zéro.
- nombres infimes.
- Ⓟ nombres provisoires.
- Ⓡ nombres rectifiés.

INTRODUCTION

This publication presents statistical information pertaining to the utilization of hospital beds and movement of patients in Canadian general and allied special hospitals during the year 1970. While comprehensive coverage for mental institutions and tuberculosis sanatoria are presented in other Statistics Canada publications,¹ limited data relating to these particular institutions have been included in Part I (General Tabular Presentation—1970—All Hospitals) in order to provide an aggregate portrait of the hospital industry.

This edition of the publication represents the second year in which data for this report have been derived from the revised Annual Return of Hospitals—Part I (HS-1, Facilities and Services).

The reader will note that an unabbreviated hospital classification stub qualifying the abbreviated stub used in the computerized tabulations is presented in the Glossary which appears in the preceding pages.

Three general footnotes applicable to the tables presented in this report should be observed at this time: firstly, data relating to private chronic hospitals in Ontario include both the approved and non-approved sections² of contract nursing homes and subsequently may slightly overstate chronic care activity; secondly, in a number of the tables presented here, no values are shown for hospitals with less than 50 beds due to the fact that a detailed information breakdown was not required in hospitals of this bed size—this general notation is also applicable to other hospital categories which include hospitals with less than 50 beds, e.g. 1-99 beds, convalescent/rehabilitation, other, etc.; lastly, indicator values shown represent only those hospitals which were in operation for the entire year and which reported non-zero data for all component items constituting the specific indicators.

ALL GENERAL AND ALLIED SPECIAL HOSPITALS

Hospitals and Beds

The total number of general and allied special hospitals in operation at December 31, 1970 stood at 1,262, 1 more than in 1969; public and private hospitals both decreased, from 1,040 to 1,039 and from 144 to 136 respectively while federal hospitals increased from 77 to 87 (Table 1). The most significant provincial changes occurred in Quebec with decreases of 5 public and 8 private hospitals; the number of federal hospitals in the territories increased by 7, 2 in the Yukon and 5 in the Northwest Territories.

¹ "Mental Health Statistics, Vol. III" (Catalogue 83-205). "Tuberculosis Statistics, Vol. II" (Catalogue 83-207) available from the Publications Distribution Unit, Financial Control Section, Statistics Canada or from Information Canada, Ottawa.

² Of the 1,187 rated beds in contract nursing homes, 596 have been approved for chronic care.

Le présent bulletin contient des renseignements statistiques sur l'utilisation des lits d'hôpitaux et le mouvement des malades dans les hôpitaux généraux et spéciaux divers du Canada en 1970. D'autres bulletins de Statistique Canada contiennent des données détaillées sur les hôpitaux pour malades mentaux et pour tuberculeux¹, les quelques données sur ces établissements ont été incluses dans la Partie I (Présentation tabulaire générale—1970—ensemble des hôpitaux) en vue de donner une vue d'ensemble des hôpitaux.

Cette année, pour la seconde fois, les données publiées dans ce bulletin sont extraites du Rapport d'activité des hôpitaux (révisé) Partie I, (formule HS-1—Installations et services).

On remarque que les abréviations utilisées dans les tableaux d'ordinateur sont expliquées dans le glossaire (voir pages précédentes).

Il convient de noter à ce point trois renvois généraux qui se rapportent aux tableaux présentés dans ce bulletin: premièrement, les données se rapportant aux hôpitaux privés pour maladies chroniques de l'Ontario s'appliquent à la fois aux sections approuvées et non approuvées² des foyers pour soins chroniques et par conséquent exagèrent quelque peu les activités dans ces établissements; deuxièmement, certains tableaux ne comportent aucun chiffre pour les hôpitaux de moins de 50 lits étant donné qu'il ne fallait aucun renseignement détaillé sur les hôpitaux de cette taille—c'est également le cas des autres catégories d'hôpitaux qui comprennent des établissements de moins de 50 lits, p. ex., 1-99 lits, convalescence et (ou) réadaptation, autres, etc.; en dernier lieu, il est à remarquer que les valeurs obtenues dans le calcul des indicateurs représentent les hôpitaux qui furent en activité pour l'année entière et rapportèrent des données non équivalentes à zéro pour tous les éléments constitutifs de chaque indicateur.

TOUS LES HÔPITAUX GÉNÉRAUX ET SPÉCIAUX DIVERS

Hôpitaux et lits

Le nombre total d'hôpitaux généraux et spécialisés en activité au 31 décembre 1970 était de 1,262, soit 1 de plus qu'en 1969; le nombre d'hôpitaux publics et privés a diminué, passant de 1,040 à 1,039 et de 144 à 136 respectivement, tandis que le nombre d'hôpitaux fédéraux a augmenté, passant de 77 à 87 (Tableau 1). La plus forte variation provinciale a eu lieu au Québec où l'on compte 5 hôpitaux publics et 8 hôpitaux privés de moins; les deux territoires comptent 7 hôpitaux fédéraux de plus, soit 2 au Yukon et 5 dans les Territoires du Nord-Ouest.

¹ "La statistique de l'hygiène mentale, Vol. III" (Catalogue 83-205) et "Statistique de la tuberculose, Vol. II" (Catalogue 83-207), qui sont en vente à la Distribution des publications, Section du contrôle financier, Statistique Canada et chez Information Canada, Ottawa.

² Des 1,197 lits (capacité théorique) qui sont logés dans les foyers pour maladies chroniques, 596 ont été approuvés pour ce genre de soin.

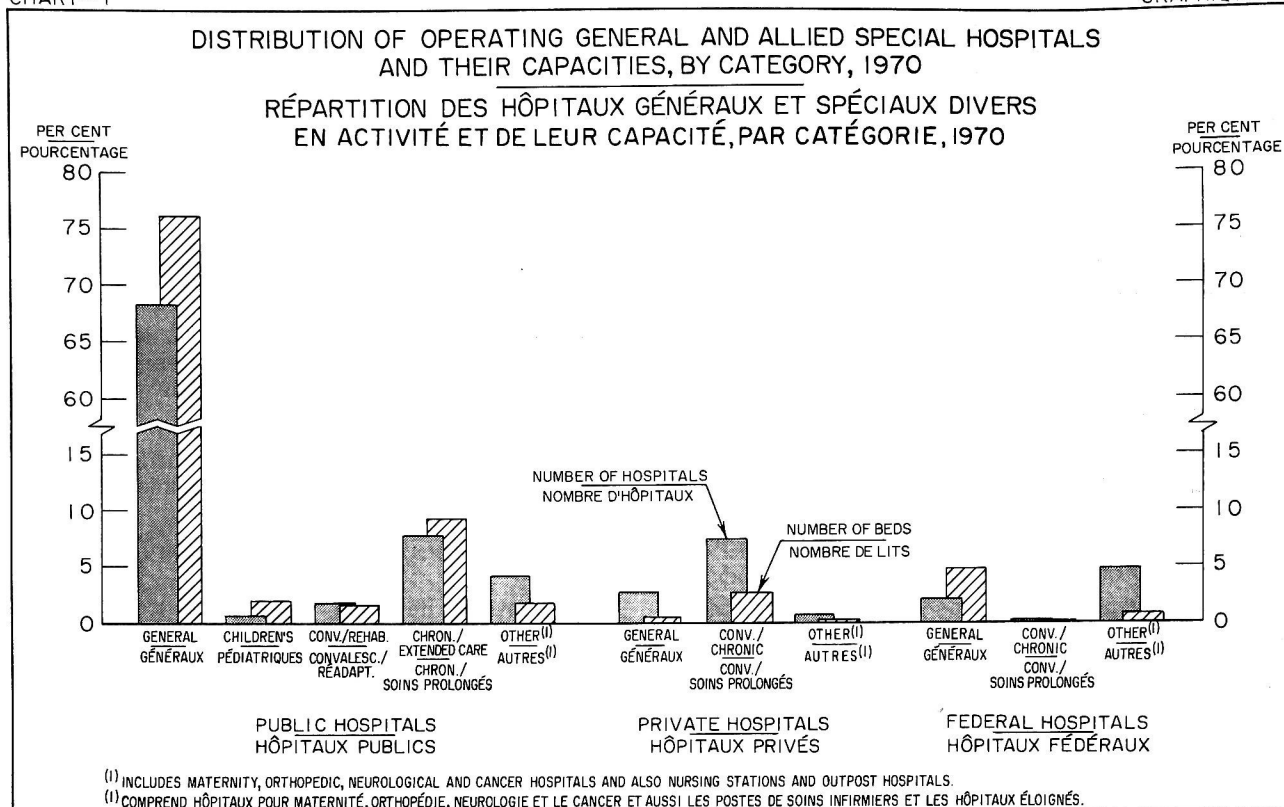

Rated bed capacity, however, changed inversely with increases (decreases) in operating hospital numbers; while both public and private hospitals were reduced in numbers, their respective rated bed capacities increased 2.7% and 1.9% to 135,877 and 5,235 beds, respectively. Conversely, federal hospital rated bed capacity decreased 3.2% despite a number increase of 10 in operating hospitals. The aggregate increase for all hospitals was 2.3%, going from 145,542 beds in 1969 to 148,920 in 1970 (Table 2)—this subsequently resulted in an increase in the beds per 1,000 population rate from 6.9 to 7.0. Provincially, this rate changed most significantly in Nova Scotia, from 6.6 in 1969 to 7.2 in 1970; Alberta still maintained the highest rate at 9.1.

The relative position of public hospitals vis-à-vis all operating general and allied special hospitals decreased negligibly from 82.5% in 1969 to 82.3%, in 1970 while its rated bed capacity proportion increased very slightly from 90.9% to 91.2%. General hospitals, representing the majority of hospitals, housed 76.3% (76.4% in 1969) of total rated beds. Private hospitals accounted for 3.5% of rated bed capacity, unchanged from 1969 and federal hospitals for 5.2% (5.5% in 1969) (Chart 1).

Toutefois, la capacité théorique en lits a varié inversement à l'augmentation (ou la diminution) du nombre d'hôpitaux en activité; alors que le nombre d'hôpitaux publics et privés diminuait, leur capacité théorique en lits augmentait de 2.7 % et de 1.9 % respectivement, atteignant 135,877 et 5,235 lits. Par contre, la capacité théorique en lits des hôpitaux fédéraux a diminué de 3.2 % malgré l'augmentation du nombre des hôpitaux en activité (10 de plus). L'augmentation totale pour tous les hôpitaux a été de 2.3 %, la capacité passant de 145,542 lits en 1969 à 148,920 lits en 1970 (Tableau 2)—ce qui fait que le taux de lits par 1,000 habitants a augmenté, passant de 6.9 à 7.0. Au niveau provincial, c'est en Nouvelle-Écosse que le taux a le plus augmenté, passant de 6.6 en 1969 à 7.2 en 1970; l'Alberta conservait le plus haut taux, soit de 9.1.

De 1969 à 1970, la proportion des hôpitaux publics par rapport à l'ensemble des hôpitaux généraux et spéciaux divers a regressé de façon négligeable, passant de 82.5 % à 82.3 %, tandis que leur position en proportion du nombre théorique de lits a légèrement progressé passant de 90.9 % et 91.2 %. Les hôpitaux généraux, qui représentent la majorité des hôpitaux, comptaient 76.3 % (76.4 % en 1969) du total des lits théoriques. Les hôpitaux privés comptaient 3.5 % des lits théoriques (inchangé par rapport à 1969), et les hôpitaux fédéraux en comptaient 5.2 % (5.5 % en 1969) (Graphique 1).

STATEMENT 1. Estimate of Beds Set Up¹ in All Operating General and Allied Special Hospitals,²
by Province, 1965 - 1970

ÉTAT 1. Estimation des lits dressés¹ dans les hôpitaux en activité (généraux et spéciaux divers)²,
par province, 1965 - 1970

Province	1965	1966	1967	1968	1969	1970
CANADA	134,938	137,114	141,077	143,775	145,361	148,077
Per 1,000 population - Pour 1,000 habitants	6.9	6.9	6.9	6.9	6.9	6.9
Newfoundland - Terre-Neuve	2,668	2,916	2,997	2,921	2,940	2,885
Per 1,000 population - Pour 1,000 habitants	5.5	5.9	6.0	5.8	5.7	5.6
Prince Edward Island - Île-du-Prince-Édouard	629	626	643	646	671	678
Per 1,000 population - Pour 1,000 habitants	5.8	5.7	5.9	5.9	6.1	6.2
Nova Scotia - Nouvelle-Écosse	4,947	4,977	5,075	5,080	5,194	5,369
Per 1,000 population - Pour 1,000 habitants	6.5	6.6	6.7	6.7	6.8	7.0
New Brunswick - Nouveau-Brunswick	4,058	4,037	4,121	4,393	4,494	4,515
Per 1,000 population - Pour 1,000 habitants	6.6	6.5	6.6	7.0	7.2	7.2
Québec	36,134	36,715	37,996	38,701	38,507	39,146
Per 1,000 population - Pour 1,000 habitants	6.4	6.4	6.5	6.5	6.4	6.5
Ontario	46,773	47,242	48,476	49,232	50,478	51,236
Per 1,000 population - Pour 1,000 habitants	6.9	6.8	6.8	6.7	6.8	6.7
Manitoba	7,049	6,985	6,936	7,028	7,051	7,067
Per 1,000 population - Pour 1,000 habitants	7.3	7.3	7.2	7.2	7.2	7.2
Saskatchewan	7,862	7,728	7,819	7,790	7,630	7,743
Per 1,000 population - Pour 1,000 habitants	8.3	8.1	8.2	8.1	8.0	8.2
Alberta	12,098	12,871	13,414	13,967	14,342	14,743
Per 1,000 population - Pour 1,000 habitants	8.3	8.8	9.0	9.2	9.2	9.2
British Columbia - Colombie-Britannique	12,089	12,381	13,011	13,411	13,452	14,071
Per 1,000 population - Pour 1,000 habitants	6.7	6.6	6.7	6.7	6.5	6.6
Yukon	160	160	159	161	158	165
Per 1,000 population - Pour 1,000 habitants	11.4	10.7	10.6	10.7	10.5	10.3
Northwest Territories - Territoires du Nord-Ouest	471	476	430	445	445	459
Per 1,000 population - Pour 1,000 habitants	17.4	16.4	14.8	14.4	13.9	13.9

¹ Beds and cribs at December 31. - Lits d'adultes et d'enfants au 31 décembre.

² Includes public, private and federal. - Publics, privés et fédéraux.

Beds set up in Canadian general and allied special hospitals at December 31, 1970 numbered 148,077, 1.9% more than in the year previous - this yielded a ratio of beds set up to rated beds of 0.99, virtually unchanged from 1969. The rate of beds set up per 1,000 population also remained unchanged at 6.9.

Au 31 décembre 1970, le nombre de lits dressés dans les hôpitaux généraux et spéciaux divers du Canada se chiffrait à 148,077, soit 1.9 % de plus que l'année précédente; le rapport entre les lits dressés et la capacité théorique en lits était donc de 0.99, demeurant pratiquement inchangé par rapport à 1969. Le taux de lits dressés par 1,000 habitants est également demeuré inchangé (6.9).

Adult and child admissions to general and allied special hospitals numbered 3,535,053, a 4.2% increase over 1969 (Table 9)—this was subsequently reflected in the increase in the rate of admissions per 1,000 population from 161.0 in 1969 to 165.4 in 1970. Every province with the exceptions of Quebec and the Northwest Territories, experienced an increase in this rate.

The total number of patient-days recorded in all general and allied special hospitals amounted to 43,838,473 in 1970 (Table 11), an increase of 2.3% over the 1969 recorded figure; this subsequently resulted in an increase in the rate of patient-days per 1,000 population from 2,034.7 the year previous to 2,050.7 in 1970. Provincially, Newfoundland, British Columbia and the Yukon were the only ones experiencing a decrease in this rate while Prince Edward Island had the most significant increase.

The average daily patient population in operating hospitals during 1970 was 119,898, 2.1% higher than the 1969 average of 117,403; the rate of this average daily patient population per 1,000 population remained constant at 5.6. Percentage occupancy in all operating hospitals increased slightly from 80.6% the year previous to 80.8% in 1970 (Table 13, Chart 2).

Le nombre d'admissions d'adultes et d'enfants dans les hôpitaux généraux et spéciaux divers s'est chiffré à 3,535,053, soit une augmentation de 4.2 % par rapport à 1969 (Tableau 9); cette augmentation s'est également traduite par l'augmentation du taux d'admissions par 1,000 habitants, qui est passé de 161.0 en 1969 à 165.4 en 1970. Ce taux a augmenté dans toutes les provinces à l'exception du Québec et des Territoires du Nord-Ouest.

Le nombre total de journées d'hospitalisation de tous les hôpitaux généraux et spéciaux divers a atteint 43,838,473 en 1970 (Tableau 11), soit une augmentation de 2.3 % par rapport à 1969; en conséquence, le taux de journées d'hospitalisation par 1,000 habitants a augmenté passant de 2,034.7 l'année précédente à 2,050.7 en 1970. Au niveau provincial, Terre-Neuve, la Colombie-Britannique et le Yukon ont été les seules provinces (ou territoires) dont le taux de journées d'hospitalisation a baissé, tandis que l'Île-du-Prince-Édouard a connu la plus forte augmentation.

En 1970, dans les hôpitaux en activité, la moyenne quotidienne du nombre de malades a été de 119,898, soit 2.1 % de plus que la moyenne de 1969 (117,403); le taux moyen quotidien de malades par 1,000 habitants est demeuré le même (5.6). Le pourcentage d'occupation dans tous les hôpitaux en activité a légèrement augmenté, passant de 80.6 % l'année précédente à 80.8 % en 1970 (Tableau 13, Graphique 2).

CHART-2

GRAPHIQUE-2

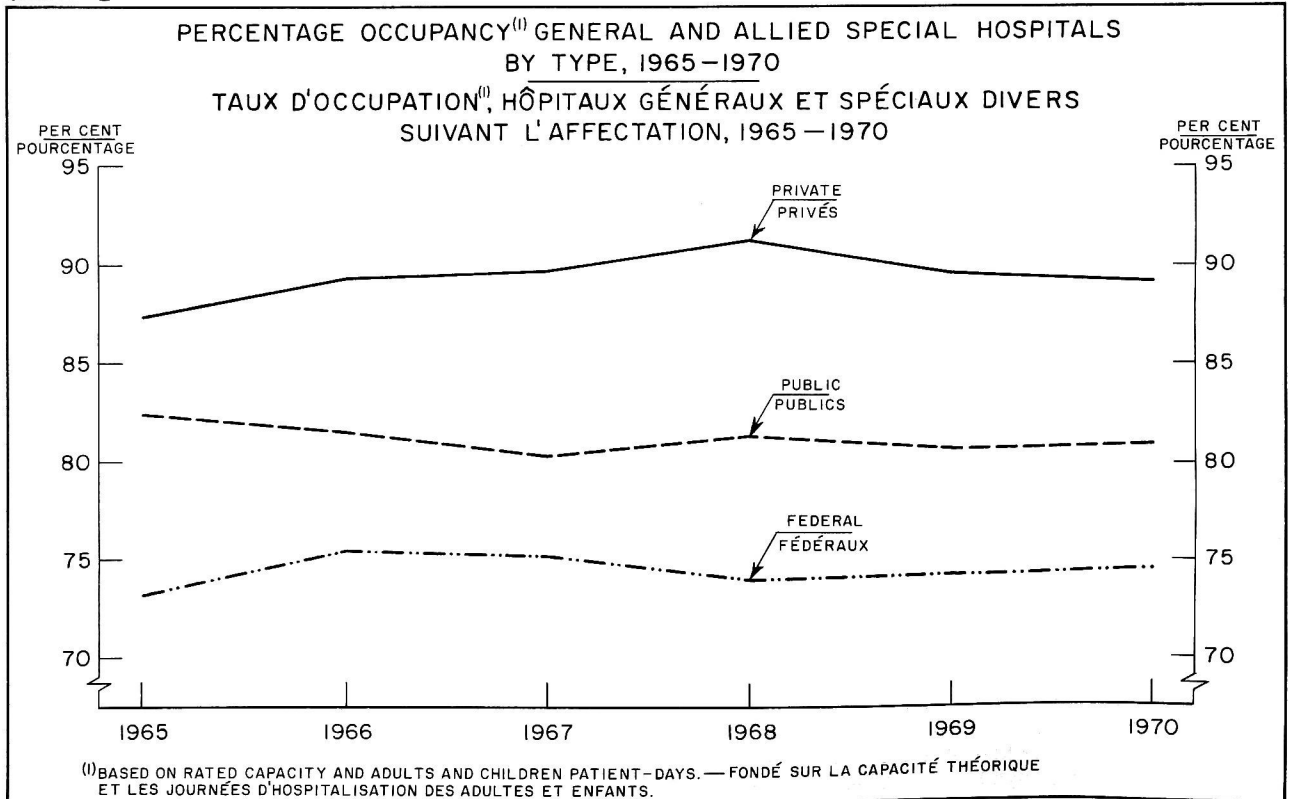

**STATEMENT 2. Estimate of Admissions¹ in All Operating General and Allied Special Hospitals,²
by Province, 1965 - 1970**

**ÉTAT 2. Estimations des admissions¹ dans les hôpitaux en activité (généraux et spéciaux divers)²,
par province, 1965 - 1970**

Province	1965	1966	1967	1968	1969	1970
	in thousands — en milliers					
Canada	3, 160	3, 188	3, 226	3, 340	3, 391	3, 535
Per 1,000 population — Pour 1,000 habitants.....	160.9	159.3	158.1	161.0	161.0	165.4
Newfoundland — Terre-Neuve.....	64	65	70	75	78	79
Per 1,000 population — Pour 1,000 habitants.....	131.1	131.8	140.0	147.8	151.8	152.5
Prince Edward Island — Île-du-Prince-Édouard.....	18	18	19	19	20	21
Per 1,000 population — Pour 1,000 habitants.....	165.1	165.1	174.3	172.7	181.8	190.9
Nova Scotia — Nouvelle-Écosse.....	118	121	120	122	127	134
Per 1,000 population — Pour 1,000 habitants.....	156.1	160.1	158.5	160.9	166.4	174.9
New Brunswick — Nouveau-Brunswick.....	108	107	107	112	113	116
Per 1,000 population — Pour 1,000 habitants.....	175.6	173.4	172.6	179.7	180.8	185.9
Québec.....	800	793	786	816	778	768
Per 1,000 population — Pour 1,000 habitants.....	140.7	137.2	133.9	137.6	130.0	127.7
Ontario.....	1, 053	1, 065	1, 087	1, 128	1, 153	1, 270
Per 1,000 population — Pour 1,000 habitants.....	155.1	153.0	152.0	154.4	158.7	166.3
Manitoba.....	172	175	173	180	181	185
Per 1,000 population — Pour 1,000 habitants.....	178.2	181.7	179.6	184.8	184.9	188.6
Saskatchewan.....	212	211	206	204	205	215
Per 1,000 population — Pour 1,000 habitants.....	223.2	220.9	215.0	212.9	213.8	228.2
Alberta.....	288	294	308	322	330	352
Per 1,000 population — Pour 1,000 habitants.....	196.6	201.0	206.7	210.8	211.4	220.0
British Columbia — Colombie-Britannique.....	318	329	340	352	366	383
Per 1,000 population — Pour 1,000 habitants.....	177.0	175.6	174.6	175.4	177.1	179.2
Yukon.....	3	3	3	3	3	4
Per 1,000 population — Pour 1,000 habitants.....	214.3	214.3	200.0	197.7	200.0	250.0
Northwest Territories — Territoires du Nord-Ouest.....	7	7	7	7	8	8
Per 1,000 population — Pour 1,000 habitants.....	259.3	241.4	241.4	241.6	250.0	242.4

¹ Adults and children. — Adultes et enfants.

² Includes public, private and federal. — Publics, privés et fédéraux.

**STATEMENT 3. Estimate of Patient-days¹ in all Operating General and Allied Special Hospitals,²
by Province, 1965 - 1970**

**ÉTAT 3. Estimation des journées d'hospitalisation¹ dans les hôpitaux en activité (généraux et spéciaux divers)²,
par province, 1965 - 1970**

Province	1965	1966	1967	1968	1969	1970
	in thousands — en milliers					
Canada	39, 707	40, 217	41, 027	43, 348	42, 852	43, 838
Per 1,000 population — Pour 1,000 habitants.....	2, 021.3	2, 009.3	2, 010.6	2, 041.5	2, 034.7	2, 050.7
Newfoundland — Terre-Neuve.....	740	729	787	824	809	813
Per 1,000 population — Pour 1,000 habitants.....	1, 516.4	1, 478.7	1, 574.0	1, 625.2	1, 573.9	1, 569.5
Prince Edward Island — Île-du-Prince-Édouard.....	176	184	187	187	193	204
Per 1,000 population — Pour 1,000 habitants.....	1, 614.7	1, 688.1	1, 715.6	1, 700.0	1, 754.5	1, 854.5
Nova Scotia — Nouvelle-Écosse.....	1, 352	1, 392	1, 426	1, 425	1, 456	1, 505
Per 1,000 population — Pour 1,000 habitants.....	1, 788.4	1, 841.3	1, 883.8	1, 875.0	1, 908.3	1, 964.8
New Brunswick — Nouveau-Brunswick.....	1, 191	1, 199	1, 216	1, 280	1, 300	1, 312
Per 1,000 population — Pour 1,000 habitants.....	1, 936.6	1, 943.3	1, 961.3	2, 051.3	2, 080.0	2, 102.6
Québec.....	10, 807	10, 804	11, 043	11, 565	11, 360	11, 506
Per 1,000 population — Pour 1,000 habitants.....	1, 901.0	1, 868.9	1, 881.9	1, 951.2	1, 898.4	1, 913.5
Ontario.....	14, 247	14, 483	14, 663	15, 020	15, 354	15, 801
Per 1,000 population — Pour 1,000 habitants.....	2, 098.9	2, 080.6	2, 051.1	2, 055.8	2, 060.4	2, 069.0
Manitoba.....	2, 001	1, 986	1, 974	2, 016	2, 028	2, 037
Per 1,000 population — Pour 1,000 habitants.....	2, 073.5	2, 062.3	2, 049.8	2, 076.2	2, 071.5	2, 076.5
Saskatchewan.....	2, 219	2, 194	2, 142	2, 091	2, 093	2, 146
Per 1,000 population — Pour 1,000 habitants.....	2, 335.8	2, 297.4	2, 235.9	2, 179.2	2, 182.5	2, 278.1
Alberta.....	3, 365	2, 416	3, 605	3, 800	3, 913	4, 106
Per 1,000 population — Pour 1,000 habitants.....	2, 320.7	2, 334.9	2, 419.5	2, 490.2	2, 506.7	2, 566.3
British Columbia — Colombie-Britannique.....	3, 522	3, 740	3, 895	4, 053	4, 252	4, 314
Per 1,000 population — Pour 1,000 habitants.....	1, 959.9	1, 995.7	2, 000.5	2, 019.4	2, 057.1	2, 018.7
Yukon.....	24	26	25	24	27	28
Per 1,000 population — Pour 1,000 habitants.....	1, 714.3	1, 857.1	1, 666.7	1, 600.0	1, 800.0	1, 750.0
Northwest Territories — Territoires du Nord-Ouest.....	63	64	64	63	61	66
Per 1,000 population — Pour 1,000 habitants.....	2, 333.3	2, 206.9	2, 206.9	2, 032.3	1, 906.3	2, 000.0

¹ Adults and children. — Adultes et enfants.

² Includes public, private and federal. — Publics, privés et fédéraux.

STATEMENT 4. Estimate of Average Daily Number of Patients¹ in All Operating General and Allied Special Hospitals,² by Province, 1965-1970

ÉTAT 4. Estimation de la moyenne quotidienne de malades¹ dans les hôpitaux en activité (généraux et spéciaux divers)², par province, 1965-1970

Province	1965	1966	1967	1968	1969	1970
CANADA	108,787	110,183	112,402	114,511	117,403	119,898
Rate per 1,000 population - Pour 1,000 habitants	5.5	5.5	5.5	5.5	5.6	5.6
Newfoundland - Terre-Neuve	2,029	1,998	2,156	2,250	2,217	2,226
Rate per 1,000 population - Pour 1,000 habitants	4.2	4.1	4.3	4.4	4.3	4.3
Prince Edward Island - Île-du-Prince-Édouard	483	504	513	510	529	559
Rate per 1,000 population - Pour 1,000 habitants	4.4	4.6	4.7	4.6	4.8	5.1
Nova Scotia - Nouvelle-Écosse	3,704	3,813	3,906	3,893	3,989	4,125
Rate per 1,000 population - Pour 1,000 habitants	4.9	5.0	5.2	5.1	5.2	5.4
New Brunswick - Nouveau-Brunswick	3,263	3,286	3,332	3,497	3,563	3,596
Rate per 1,000 population - Pour 1,000 habitants	5.3	5.3	5.4	5.6	5.7	5.8
Québec	29,608	29,599	30,255	31,371	31,124	31,463
Rate per 1,000 population - Pour 1,000 habitants	5.2	5.1	5.2	5.3	5.2	5.2
Ontario	39,033	39,679	40,174	40,138	42,065	43,153
Rate per 1,000 population - Pour 1,000 habitants	5.8	5.7	5.6	5.5	5.6	5.7
Manitoba	5,481	5,440	5,407	5,502	5,557	5,581
Rate per 1,000 population - Pour 1,000 habitants	5.7	5.6	5.6	5.7	5.7	5.7
Saskatchewan	6,079	6,012	5,867	5,713	5,733	5,871
Rate per 1,000 population - Pour 1,000 habitants	6.4	6.3	6.1	6.0	6.0	6.2
Alberta	9,220	9,357	9,876	10,350	10,720	11,250
Rate per 1,000 population - Pour 1,000 habitants	6.4	6.4	6.6	6.8	6.9	7.0
British Columbia - Colombie-Britannique	9,650	10,248	10,672	11,050	11,664	11,819
Rate per 1,000 population - Pour 1,000 habitants	5.4	5.5	5.5	5.5	5.6	5.5
Yukon	66	71	69	65	74	74
Rate per 1,000 population - Pour 1,000 habitants	4.4	5.1	4.6	4.3	4.9	4.6
Northwest Territories - Territoires du Nord-Ouest	172	176	175	172	168	181
Rate per 1,000 population - Pour 1,000 habitants	6.4	6.1	6.0	5.5	5.3	5.5

¹ Adults and children (see also footnote 4, Table 14). - Adultes et enfants (voir aussi renvoi 4, Tableau 14).

² Includes public, private and federal. - Publics, privés et fédéraux.

PUBLIC GENERAL AND ALLIED SPECIAL HOSPITALS

HÔPITAUX GÉNÉRAUX ET SPÉCIAUX DIVERS PUBLICS

Public general and allied special hospitals declined by 1 in number from 1969 to 1970, from 1,040 to 1,039. Rated bed capacity, however, increased 2.7% from 132,340 the year previous to 135,877 in 1970 (Table 14). The percentage distribution of the rated bed capacity in terms of the type of operation (for definitions, see Glossary), with corresponding 1969 figures in parentheses, was as follows: lay operation, 53.5% (49.1%); religious operation, 31.0% (32.1%); Red Cross out-post hospitals, 0.1% (0.1%); municipal operation, 11.6% (15.1%); provincial operation, 3.7% (3.5%). Rated bed capacity increased in all of the provinces with the exceptions of Newfoundland and New Brunswick and both of the Territories.

De 1969 à 1970, le nombre d'hôpitaux publics généraux et spéciaux divers est passé de 1,040 à 1,039 soit un hôpital de moins. Cependant, la capacité théorique en lits a augmenté de 2.7 %, passant de 132,340 l'année précédente à 135,877 en 1970 (Tableau 14). Le taux de répartition de la capacité théorique en lits selon la propriété (pour les définitions voir le Glossaire), par rapport à celui de 1969 qui figure entre parenthèses, était: laïcs, 53.5 % (49.1 %); organismes religieux 31.0 % (32.1 %); hôpitaux en postes isolés de la Croix-Rouge, 0.1 % (0.1 %); municipalités, 11.6 % (15.1 %); provinces, 3.7 % (3.5 %). La capacité théorique en lits a augmenté dans toutes les provinces à l'exception de Terre-Neuve, du Nouveau-Brunswick et des deux Territoires.

The aggregate increase in rated bed capacity augmented the rated bed capacity per 1,000 population rate from 6.28 in 1969 to 6.36 in 1970, extending from 0.63 in the Yukon and 5.76 in Newfoundland to 8.56 in Alberta (Chart 3). General hospital rated bed capacity increased 2.2% and constituted 83.6% of total public hospital rated beds (84.0% in 1969). The rated beds per 1,000 population rate subsequently increased from 5.28 the year previous to 5.32 in 1970; this rate varied from 0.63 in the Yukon and 4.52 in Quebec to 7.17 in Saskatchewan. Rated beds increased 6.0% in chronic, convalescent and rehabilitation hospitals to 16,386, equal to a rate of 0.77 beds per 1,000 population; among the provinces having these types of public hospitals, the rate varied from 0.13 in Nova Scotia to 1.80 in Alberta. The "other" hospital category experienced a 2.9% increase but its rate per 1,000 population remained constant at 0.27 (Table 16).

L'augmentation globale de la capacité théorique en lits a entraîné une hausse du nombre de lits théoriques par 1,000 habitants, qui est passé de 6.28 en 1969 à 6.36 en 1970, s'échelonnant de 0.63 au Yukon à 5.76 à Terre-Neuve et à 8.56 en Alberta (Graphique 3). La capacité théorique en lits des hôpitaux généraux a augmenté de 2.2 % et représentait 83.6 % de l'ensemble de la capacité théorique en lits des hôpitaux publics (84.0 % en 1969). Par suite, le taux de lits théoriques par 1,000 habitants a augmenté passant de 5.28 l'année précédente à 5.32 en 1970; ce taux variait de 0.63 au Yukon et 4.52 au Québec à 7.17 en Saskatchewan. Dans les hôpitaux de soins prolongés et de convalescence et réadaptation, la capacité en lits théoriques a augmenté de 6.0 %, atteignant 16,386 lits, ce qui représente un taux de 0.77 lits par 1,000 habitants; parmi les provinces possédant ce genre d'hôpitaux publics, ce taux a varié de 0.13 en Nouvelle-Écosse à 1.80 en Alberta. Les "autres" catégories d'hôpitaux ont connu une augmentation de 2.9 % mais leur taux de lits par 1,000 habitants est demeuré constant à 0.27 (Tableau 16).

CHART-3

GRAPHIQUE-3

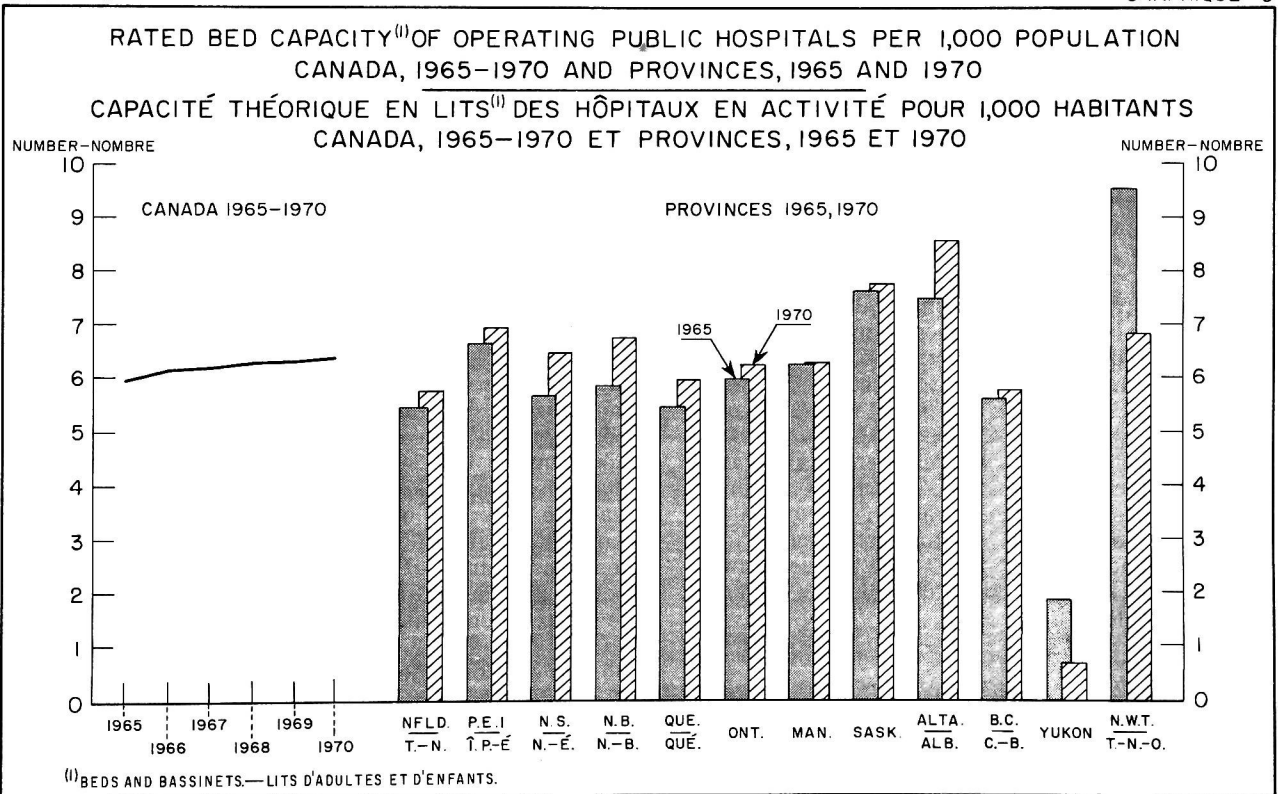

Rated Bed Capacity by Type of Unit

The distribution of rated bed capacity among public hospitals as a whole was as follows, with corresponding 1969 figures in parentheses: short-term units, 83.5% (81.4%); convalescent and/or rehabilitation, 2.6% (unchanged); chronic and/or extended care, 13.4% (12.9%) and; other long-term units, 0.5% (0.3%). The distribution of short-term

Capacité théorique en lits selon le genre d'unité

La répartition de la capacité théorique en lits entre l'ensemble des hôpitaux publics était la suivante (les chiffres entre parenthèses sont ceux de 1969); unités des maladies aiguës, 83.5 % (81.4 %); réadaptation et (ou) convalescence 2.6 % (inchangé); soins chroniques et (ou) soins prolongés 13.4 % (12.9 %); et autres maladies de longue durée, 0.5 %

rated beds within general hospitals as a percentage of total general hospital rated beds, with corresponding 1969 percentages in parentheses, was as follows: medical, 19.4% (17.9%); surgical, 20.9% (18.5%); undistributed medical and surgical, 26.2% (28.3%); intensive care, 1.5% (1.3%); obstetrical 10.8% (unchanged); pediatric 12.5% (unchanged); psychiatric, 3.2% (2.8%); tuberculosis 0.3% (0.2%) and; other, 0.2% (0.1%). (It should be noted that this distribution does not add up to 100.0% by reason of the fact that some hospitals are unable to categorically identify their rated beds by specific types which therefore only appear in the total and not in the distribution.)

Beds Set Up

The total number of beds set up at December 31, 1970 amounted to 135,122, 2.1% greater than the year previous; this yielded a beds set up to rated beds ratio of 0.99 compared to 1.00 in 1969. Beds set up in general hospitals augmented 1.7% to 113,440 compared to 111,571 the year previous; the ratio of beds set up to rated beds was slightly less than 1.00 (0.998) while this ratio value was slightly over 1.00 in 1969.

Percentage Occupancy

The percentage occupancy rate of public general hospitals was 80.9% in the course of the year 1970, just slightly above the 80.7% rate recorded in 1969. General hospitals reported a 79.6% occupancy rate, again slightly above the 1969 figure of 79.4%. Among general hospital groups, the occupancy rate ranged from 72.0% in the non-teaching hospitals, with no long-term units, with 1-24 beds to 83.8% in the partial teaching hospitals, 1-499 beds; it was generally observed that occupancy rates were significantly higher in the larger and more complex hospitals than in the smaller ones (Chart 4). Provincially, percentage occupancy figures for general hospitals extended from 73.3% in Prince Edward Island to 85.1% in British Columbia and 83.7% in Ontario (Table 13).

In the allied special hospital grouping, percentage occupancy rates, with 1969 rates in parentheses, were as follows: children's hospitals, 70.0% (71.8%); convalescent and/or rehabilitation, 85.0% (85.5%); chronic and/or extended care, 94.9% (94.6%) and; other, 71.1% (unchanged).

Short-term rated beds in general hospitals experienced an occupancy rate of 79.5%, virtually unchanged from the 1969 rate of 79.4%. This rate varied from 73.3% in Prince Edward Island to 84.6% in British Columbia and 84.3% in Ontario.

(0.3 %). Les taux de répartition des lits théoriques pour maladies aiguës dans les hôpitaux généraux, par rapport aux lits théoriques de l'ensemble des hôpitaux généraux sont les suivants (entre parenthèses figurent les chiffres de 1969); médecine, 19.4 % (17.9 %); chirurgie, 20.9 % (18.5 %); médecine et chirurgie, non répartis 26.2 % (28.3 %); soins intensifs, 1.5 % (1.3 %); obstétrique 10.8 % (inchangé); pédiatrie, 12.5 % (inchangé); psychiatrie, 3.2 % (2.8 %); tuberculose, 0.3 % (0.2 %); et autres 0.2 % (0.1 %). (Il est à remarquer que cette répartition ne totalise pas 100 % en raison de l'impossibilité pour certains hôpitaux de donner par catégorie leur capacité théorique en lits, selon le genre de soins; ces hôpitaux, par conséquent, apparaissent uniquement dans le total et non dans la répartition.)

Lits dressés

Au 31 décembre 1970, le nombre total de lits dressés était de 135,122, soit 2.1 % de plus que l'année précédente; ainsi, le rapport entre les lits dressés et les lits théoriques était de 0.99, comparativement à 1.00 en 1969. Le nombre de lits dressés dans les hôpitaux généraux a augmenté de 1.7 %, atteignant 113,440 comparativement à 111,571 l'année précédente; le rapport entre les lits dressés et les lits théoriques était légèrement inférieur à 1.00 (0.998), tandis qu'il était légèrement supérieur à 1.00 en 1969.

Taux d'occupation

Au cours de l'année 1970, le taux d'occupation dans les hôpitaux publics généraux a été de 80.9 %, soit légèrement supérieur au taux de 1969 qui était de 80.7 %. Le taux d'occupation dans les hôpitaux généraux a été de 79.6 %, ce qui représente également un taux légèrement supérieur à celui de 1969, qui était de 79.4 %. Parmi les groupes d'hôpitaux généraux, le taux d'occupation a varié de 72.0 % dans les hôpitaux ne dispensant pas d'enseignement, ne possédant pas d'unité pour maladies de longue durée et comptant de 1 à 24 lits, à 83.8 % dans les hôpitaux d'enseignement partiel comptant de 1 à 499 lits; de manière générale, on remarque que les taux d'occupation ont été beaucoup plus élevés dans les hôpitaux les plus grands et les plus complets que dans les petits hôpitaux (Graphique 4). Au niveau provincial, le taux d'occupation dans les hôpitaux généraux variait de 73.3 % dans l'Île-du-Prince-Édouard à 85.1 % en Colombie-Britannique et 83.7 % en Ontario (Tableau 13).

Dans le groupe des hôpitaux spéciaux divers, les taux d'occupation étaient les suivants (entre parenthèses figurent les chiffres de 1969): hôpitaux pédiatriques, 70.0 % (71.8 %); réadaptation et (ou) convalescence, 85.0 % (85.5 %); soins prolongés 94.9 % (94.6 %) et autres, 71.1 % (inchangé).

Le taux d'occupation des lits théoriques pour maladies aiguës dans les hôpitaux généraux a été de 79.5 %, pourcentage pratiquement inchangé comparativement à 1969 (79.4 %). Il varie de 73.3 % dans l'Île-du-Prince-Édouard à 84.6 % en Colombie-Britannique et 84.3 % en Ontario.

PERCENTAGE OCCUPANCY⁽¹⁾, PUBLIC HOSPITALS, BY TYPE AND SIZE, 1970
 TAUX D'OCCUPATION⁽¹⁾, HÔPITAUX PUBLICS, SELON AFFECTATION ET TAILLE, 1970

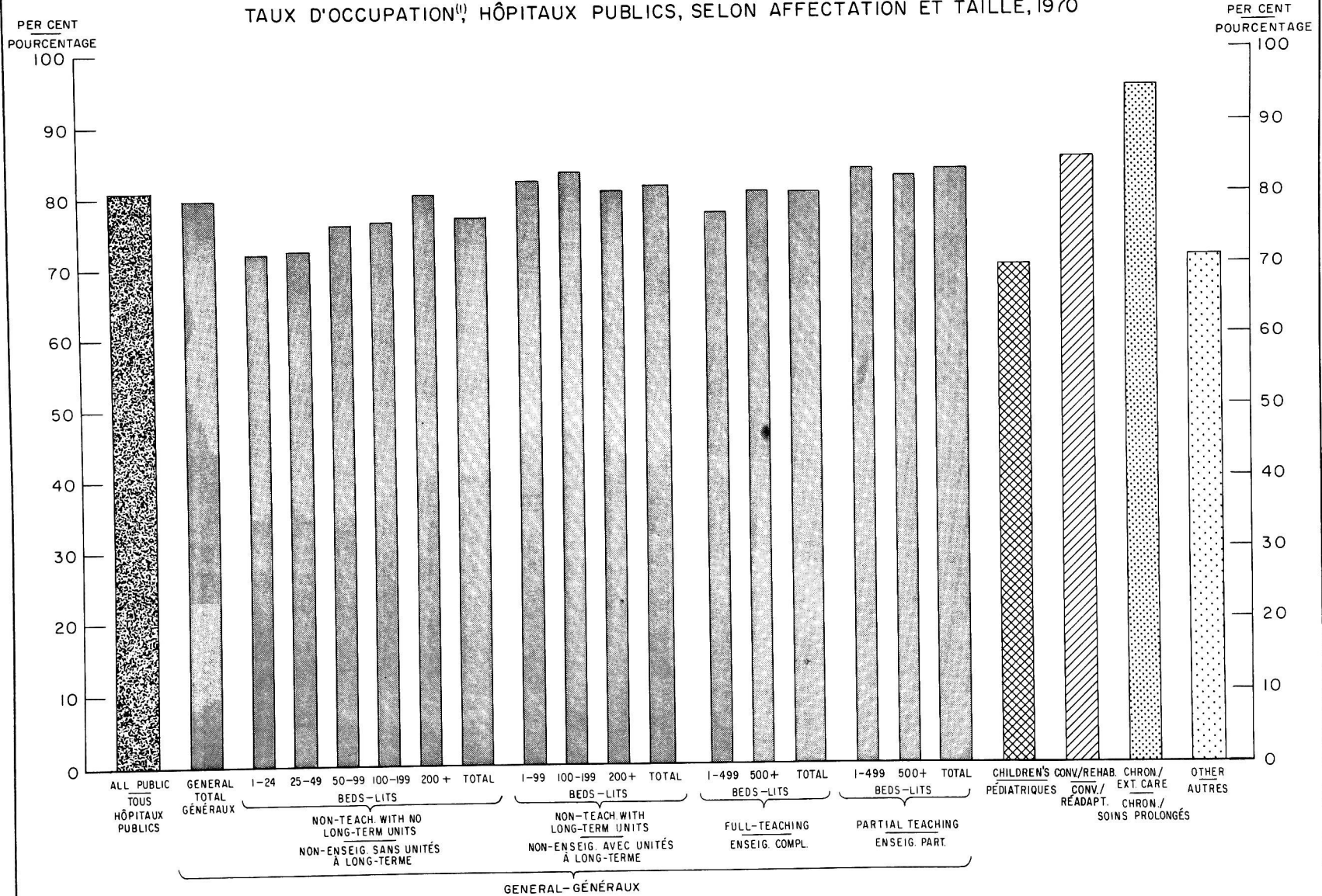

(1) BASED ON RATED BED CAPACITY. - FONDÉ SUR LA CAPACITÉ THÉORIQUE EN LITS.

ADMISSIONS⁽¹⁾ PER RATED BED, SELECTED PUBLIC HOSPITALS, BY TYPE AND SIZE, 1970
 NOMBRE D'ADMISSIONS⁽¹⁾ PAR LIT THÉORIQUE, CERTAINS HÔPITAUX PUBLICS, SELON AFFECTATION ET TAILLE, 1970

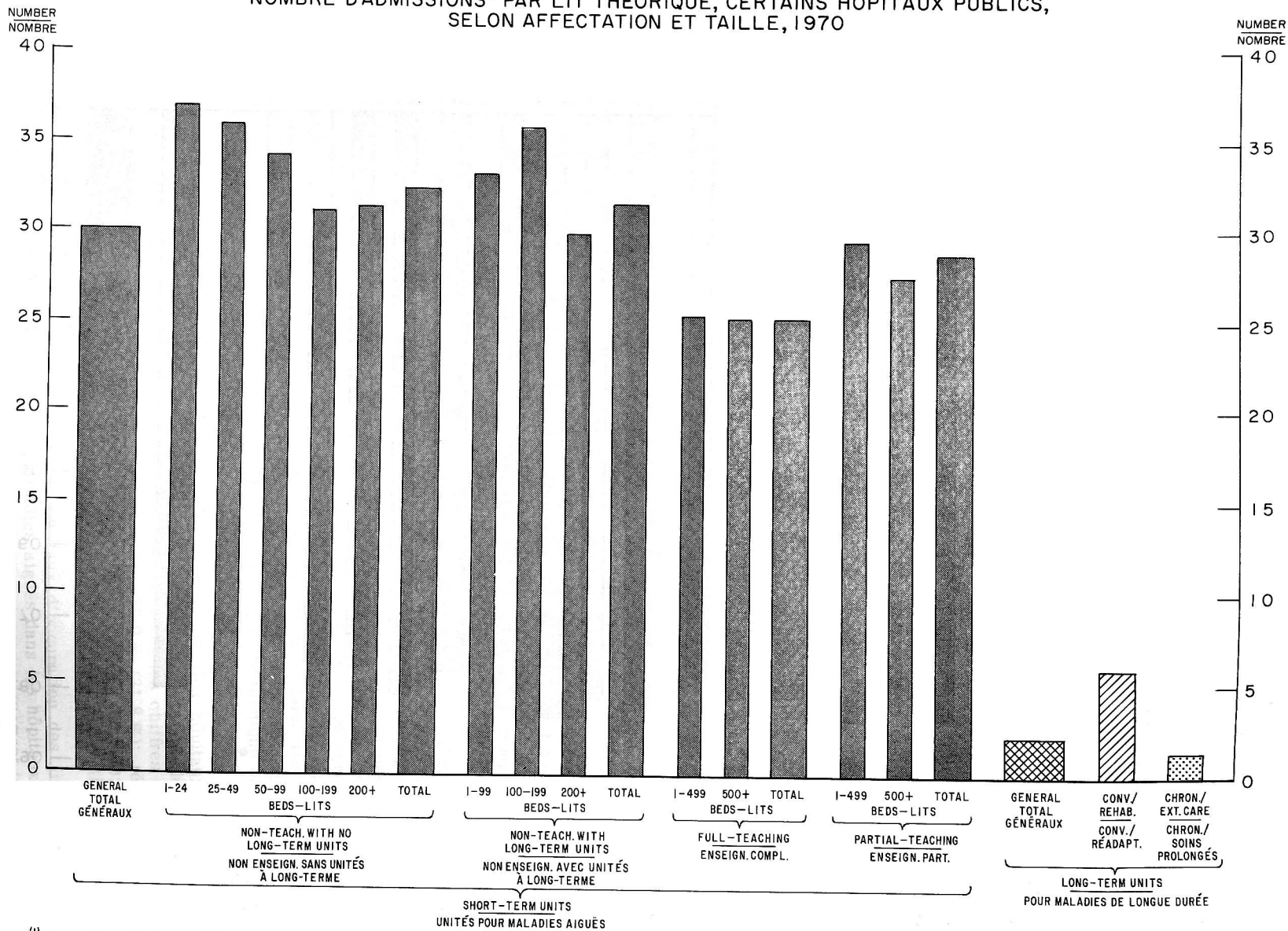

(1) ADULTS AND CHILDREN. — ADULTES ET ENFANTS.

Percentage occupancy for long-term rated beds in general hospitals stood at 80.4% (80.8% in 1969). This rate was 85.0% in convalescent and/or rehabilitation hospitals (86.2% the year previous) and 95.0% in chronic and/or extended care hospitals (94.8% in 1969).

Rated Bed Turnover

Rated bed turnover (separations per bed) in short-term units of general hospitals was 30.0 in 1970 compared to 29.2 in the year previous. This rate varied from 25.3 in Quebec to 35.2 in British Columbia. It was generally observed that the turnover rate was highest in the smaller hospitals, a group where a low occupancy rate existed, e.g., non-teaching hospitals with no long-term units, 1-24 beds possessed the highest turnover rate—36.9, and the lowest occupancy rate—72.0. On the other hand, full-teaching hospitals with 500 or more beds had a turnover rate of 25.3 (Chart 5). The turnover rate in children's hospitals was 29.0 compared to 30.1 in 1969.

The number of admissions per rated bed in long-term units of general hospitals was 2.06 (1.94 in 1969); in convalescent and/or rehabilitation hospitals, it was 6.9, unchanged from the year previous while in chronic and/or extended care hospitals, the rate stood at 1.3 (1.2 in 1969).

Average Length of Stay

The average length of stay for patient separations from short-term units in public general hospitals during 1970 was 9.7 days compared to 10.0 in 1969. Provincially, this indicator value ranged from 8.5 in Alberta and British Columbia to 11.1 in Quebec. Among general hospitals, the average length of stay generally increased with hospital size, going from 7.2 days in the smallest non-teaching hospitals with no long-term units to 11.7 in the full-teaching hospitals with 500 or more beds (Chart 6). This particular characteristic evolves from the complex and diverse functions and services provided by the larger hospitals compared with the basic services offered in smaller hospitals. The average length of stay in children's hospitals was 8.7 days in 1970 compared to 8.9 in 1969.

The average length of stay of patient separations from long-term units in general hospitals during 1970 was 131.4 days (134.9 days in 1969). This average for other hospital categories, with 1969 data in brackets, was as follows: convalescent and/or rehabilitation, 45.5 days (45.0); chronic and/or extended care, 240.0 days (246.5).

Le taux d'occupation des lits théoriques pour maladies de longue durée dans les hôpitaux généraux a été de 80.4 % (80.8 % en 1969). Ce taux était de 85.0 % dans les hôpitaux de réadaptation et (ou) convalescence (comparativement à 86.2 % l'année précédente) et de 95.0 % dans les hôpitaux de soins prolongés (comparativement à 94.8 % en 1969).

Nombre d'admissions par lit théorique

Le nombre d'admissions par lit théorique dans les unités de maladies aiguës, dans les hôpitaux généraux, a été de 30.0 en 1970 comparativement à 29.2 l'année précédente. Ce taux variait de 25.3 au Québec à 35.2 en Colombie-Britannique. De manière générale, on remarque que le mouvement des malades était plus élevé dans les petits hôpitaux, groupe possédant un faible taux d'occupation; par exemple, les hôpitaux ne dispensant aucun enseignement, ne possédant aucune unité de maladies de longue durée et comptant de 1 à 24 lits, avaient le taux de mouvement le plus élevé, soit 36.9 et le taux d'occupation le plus faible, soit 72.0. Par contre, le taux de mouvement des malades des hôpitaux d'enseignement complet, possédant 500 lits ou plus, était de 25.3 (Graphique 5). Dans les hôpitaux pédiatriques le taux de mouvement était de 29.0 comparativement à 30.1 en 1969.

Le nombre d'admissions par lit théorique dans les unités de maladies de longue durée dans les hôpitaux généraux, était de 2.06 (1.94 en 1969); il était de 6.9 dans les hôpitaux de réadaptation et (ou) convalescence (inchangé par rapport à l'année précédente), et de 1.3 dans les hôpitaux de soins prolongés (1.2 en 1969).

Durée moyenne du séjour

La durée moyenne du séjour des malades des unités de maladies aiguës dans les hôpitaux publics généraux a été de 9.7 jours en 1970 comparativement à 10.0 jours en 1969. Au niveau provincial, ce chiffre variait de 8.5 en Alberta et en Colombie-Britannique à 11.1 au Québec. Parmi les hôpitaux généraux, la durée moyenne du séjour a généralement augmenté proportionnellement à la taille de l'hôpital, variant de 7.2 jours dans les hôpitaux les plus petits, ne dispensant aucun enseignement et ne possédant aucune unité pour maladies de longue durée à 11.7 dans les hôpitaux d'enseignement complet possédant plus de 500 lits (Graphique 6). Cette caractéristique particulière s'explique du fait des fonctions et des services complexes et divers assurés par les grands hôpitaux, comparativement aux services de base offerts dans les hôpitaux plus petits. La durée moyenne du séjour dans les hôpitaux pédiatriques était de 8.7 jours en 1970 comparativement à 8.9 en 1969.

La durée moyenne du séjour des malades des unités de maladies de longue durée, dans les hôpitaux généraux, était de 131.4 jours en 1970 (134.9 jours en 1969). Pour les autres catégories d'hôpitaux, cette moyenne était la suivante (entre parenthèses figurent les chiffres de 1969): réadaptation et (ou) convalescence, 45.5 jours (45.0); soins prolongés, 240.0 jours (246.5).

AVERAGE LENGTH OF STAY OF SHORT-TERM SEPARATIONS,⁽¹⁾ PUBLIC GENERAL HOSPITALS, 1970
 DURÉE MOYENNE DU SÉJOUR DES SORTIES⁽¹⁾ D'UNITÉS POUR MALADIES DE COURTE DURÉE,
 HÔPITAUX GÉNÉRAUX PUBLICS, 1970

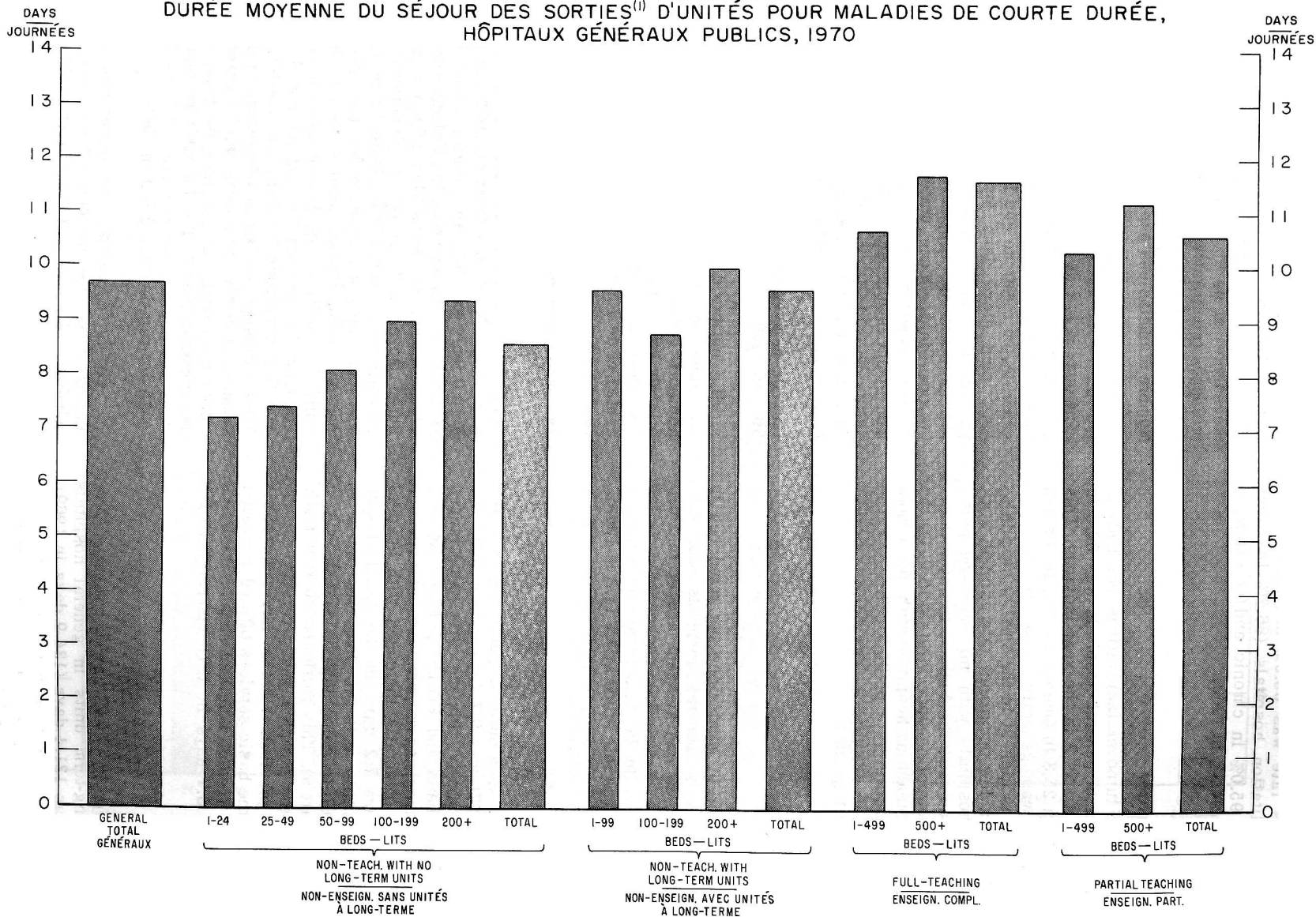

⁽¹⁾ADULTS AND CHILDREN — ADULTES ET ENFANTS.

Patient-days by Type of Unit

Patient-days in public hospitals in 1970 were distributed as follows, with 1969 corresponding figures in parentheses: short-term units, 73.9% (75.1%); convalescent and/or rehabilitation, 2.5% (2.6%); chronic and/or extended care, 15.2% (14.6%) and; other long-term units, 0.5% (0.4%). The distribution of short-term patient-days within general hospitals as a percentage of total general hospital patient-days, was as follows, with 1969 figures in parentheses: medical, 21.0% (20.6%); surgical, 21.4% (20.3%); undistributed medical and surgical, 22.7% (25.0%); intensive care, 1.2% (1.1%); obstetrical, 7.4% (7.5%); pediatric, 9.0% (9.3%); psychiatric, 3.2% (3.0%); tuberculosis, 0.2% (unchanged), and; other, 0.1% (0.2%). (It should be noted that this distribution does not add up to 100.0%, the reasons being that hospitals under 50 beds do not report patient-days by type of unit, and secondly, a number of hospitals cannot categorically ascribe their rated beds to any specific type of unit, which in both cases results in patient-days being included in the total but not in the distribution.)

Patient-days by Type of Accommodation

The distribution of patient-days by type of accommodation charged in general hospitals during 1970 remained substantially unaltered from 1969. Standard accommodation accounted for 68.9% of patient-days (68.0% in 1969); semi-private patient-days constituted 24.1% (24.8% in 1969), and; private accommodation represented the remaining patient-days, 7.0% (7.2% in 1969). In children's hospitals, patient-days were distributed as follows: standard accommodation, 80.9%; semi-private, 17.3% and; private, 1.7%.

Convalescent and/or rehabilitation hospitals accommodated 73.8% of their patient-days in standard wards, 19.4% in semi-private rooms and 6.8% in private rooms. For chronic and/or extended care hospitals, the proportions were 78.6%, 13.7% and 7.7%, respectively.

Distribution of Patient-days by Responsibility for Payment

The proportion of patient-days in public hospitals in 1970 which were the responsibility of the provincial plan stood at 95.9%, substantially unaltered from the 95.8% figure of 1969. The remaining patient-days were distributed as follows: federal government responsibility, 0.6%; workmen's compensation boards, 1.4%; non-residents of province, 1.6%; uninsured residents of province, 0.4%; insured residents whose care was not the responsibility of the provincial plan, 0.5%.

Journées d'hospitalisation par genre d'unité

En 1970, les journées d'hospitalisation des hôpitaux publics se répartissaient comme suit, (entre parenthèses figurent les chiffres de 1969): unités pour maladies aiguës, 73.9 % (75.1 %); réadaptation et (ou) convalescence, 2.5 % (2.6 %); soins prolongés, 15.2 % (14.6 %); et autres unités pour maladies de longue durée, 0.5 % (0.4 %). Les taux de journées d'hospitalisation dans les unités pour les maladies aiguës, dans les hôpitaux généraux, par rapport à l'ensemble des journées d'hospitalisation dans les hôpitaux généraux se répartissent comme suit (entre parenthèses figurent les chiffres de 1969): médecine, 21.0 % (20.6 %); chirurgie, 21.4 % (20.3 %); médecine et chirurgie non réparties, 22.7 % (25.0 %); soins intensifs, 1.2 % (1.1 %); obstétrique 7.4 % (7.5 %); pédiatrie, 9.0 % (9.3 %); psychiatrie, 3.2 % (3.0 %); tuberculose, 0.2 % (inchangé); et autres 0.1 % (0.2 %). (Il est à remarquer que cette répartition ne totalise pas 100 % car, premièrement, les hôpitaux comptant moins de 50 lits ne déclarent pas les journées d'hospitalisation selon le genre d'unité et deuxièmement, certains hôpitaux ne peuvent pas donner par catégorie leur capacité théorique en lits, pour aucun genre d'unité précise; par conséquent, dans les deux cas, les journées d'hospitalisation sont comprises dans le total mais non dans la répartition.)

Journées d'hospitalisation selon le genre de local

En 1970, la répartition des journées d'hospitalisation selon le genre de local porté au compte dans les hôpitaux généraux est demeurée, en général, à peu près la même qu'en 1969. Les salles représentent 68.9 % des journées d'hospitalisation (68.0 % en 1969); le taux de journées d'hospitalisation dans les chambres semi-privées est de 24.1 % (24.8 % en 1969) et celui dans les chambres privées est de 7.0 % (7.2 % en 1969). Les journées d'hospitalisation dans les hôpitaux pédiatriques se répartissent comme suit: les salles 80.9 %, les chambres semi-privées 17.3 %, et les chambres privées 1.7 %.

Les taux de journées d'hospitalisation dans les hôpitaux de réadaptation et (ou) convalescence sont de 73.8 % dans les salles, 19.4 % dans les chambres semi-privées et 6.8 % dans les chambres privées. Dans les hôpitaux de soins prolongés ils sont de 78.6 %, 13.7 % et 7.7 % respectivement.

Répartition des journées d'hospitalisation suivant le responsable du paiement

En 1970, la proportion des journées d'hospitalisation dans les hôpitaux publics tombant sous la responsabilité du régime provincial était de 95.9 %; ce taux est demeuré pratiquement inchangé par rapport au taux de 1969 (95.8 %). Le reste des journées d'hospitalisation se répartit comme suit: régime fédéral, 0.6 %; commissions des accidents du travail, 1.4 %; non-résidents de la province, 1.6 %; résidents non assurés de la province, 0.4 %; résidents assurés mais ne dépendant pas du régime provincial, 0.5%.

PERCENTAGE DISTRIBUTION OF PATIENT DAYS,⁽¹⁾⁽²⁾ BY TYPE OF UNIT,
PUBLIC GENERAL HOSPITALS, 1970
RÉPARTITION EN POURCENTAGE DES JOURNÉES D'HOSPITALISATION,⁽¹⁾⁽²⁾ SELON LE GENRE D'UNITÉ,
HÔPITAUX GÉNÉRAUX PUBLICS, 1970

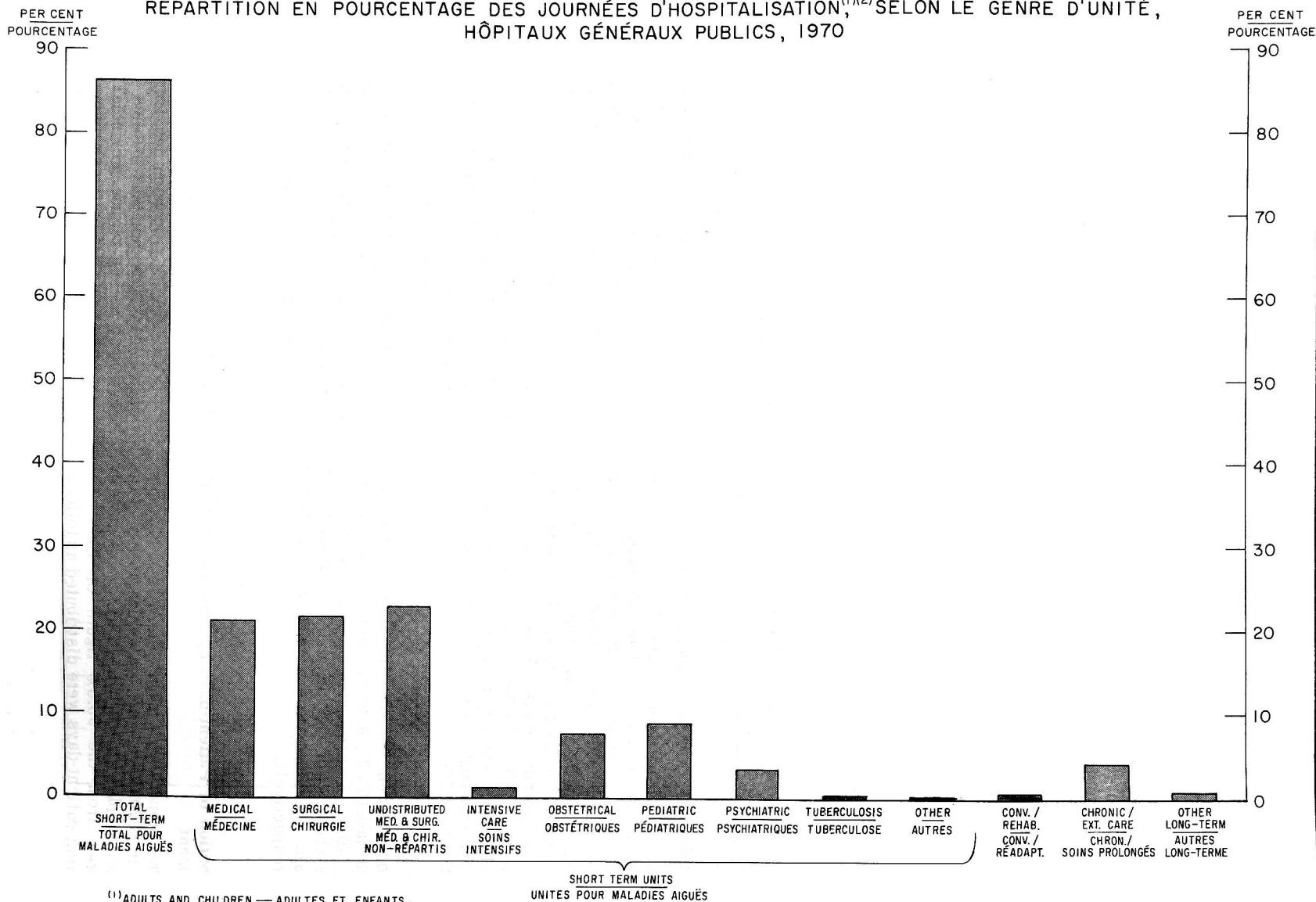

⁽¹⁾ADULTS AND CHILDREN — ADULTES ET ENFANTS.

⁽²⁾EXCLUDES PATIENT-DAYS IN HOSPITALS WITH LESS THAN 50 BEDS BECAUSE DETAILED BREAKDOWN WAS NOT REQUIRED.

NE COMPREND PAS LES JOURNÉES D'HOSPITALISATION POUR HÔPITAUX AVEC MOINS DE 50 LITS ÉTANT DONNÉ QUE LES RENSEIGNMENTS DÉTAILLÉS NE FURENT PAS REQUIS POUR CEUX-CI.

Bassinets and Newborn Patient-days

The number of rated bassinets in public hospitals at December 31, 1970 stood at 17,444, only 0.4% higher than the 1969 total of 17,371. Bassinets set up numbered 16,553, 1.3% fewer than the year previous. This yielded a ratio of bassinets set up to rated bassinets of 0.95 compared to the ratio of 0.97 in 1969. Total newborn patient-days reported amounted to 2,491,713 an 0.8% increase over the year previous. Some 96.4% of rated bassinets were housed in public general hospitals, unchanged from 1969.

The number of rated bassinets in general hospitals increased only 0.4% over 1969 while the actual number of bassinets set up declined 1.4%. Newborn patient-days increased 0.7% to nearly 2,377,000.

Percentage occupancy rates for rated bassinets in public general hospitals averaged 38.9%, relatively unchanged from the 38.6% rate of the year previous. Provincially, this rate extended from 25.1% in Prince Edward Island to 46.6% in Newfoundland. Accordingly, there was little change in the rated bassinet turnover rate from 1969 to 1970, going from 21.0 the year previous to a current rate of 21.2.

The average length of stay of newborn separations during 1970 remained identical as in 1969 at 6.7 days.

Berceaux et journées d'hospitalisation de nouveau-nés

Au 31 décembre 1970, le nombre de berceaux théoriques dans les hôpitaux publics était de 17,444, soit seulement 0.4 % de plus qu'en 1969 (17,371). Les berceaux dressés se sont chiffrés à 16,553, ce qui représente 1.3 % de moins que l'année précédente. Ainsi, le rapport entre le nombre de berceaux dressés et le nombre de berceaux théoriques était de 0.95 comparativement à 0.97 en 1969. Le nombre total de journées d'hospitalisation de nouveau-nés s'est chiffré à 2,491,713, soit une augmentation de 0.8 % par rapport à l'année précédente. Près de 96.4 % des berceaux théoriques étaient logés dans les hôpitaux publics généraux (inchangé par rapport à 1969).

Le nombre de berceaux théoriques dans les hôpitaux généraux a augmenté de 0.4 % seulement par rapport à 1969 tandis que le nombre réel de berceaux dressés a diminué de 1.4 %. Le nombre de journées d'hospitalisation de nouveau-nés a augmenté de 0.7 %, atteignant environ 2,377,000.

Le taux d'occupation des berceaux théoriques dans les hôpitaux publics généraux était en moyenne de 38.9 %, demeurant relativement inchangé par rapport au taux de l'année précédente (38.6 %). Au niveau provincial, ce taux variait de 25.1 % pour l'Île-du-Prince-Édouard à 46.6 % pour Terre-Neuve. Parallèlement, le taux de mouvement des nouveau-nés par berceau théorique n'a presque pas changé par rapport à 1969, passant de 21.0 % l'année précédente à 21.2 % en 1970.

En 1970, la durée moyenne de séjour des nouveau-nés est demeurée la même qu'en 1969, soit de 6.7 jours.

NEWBORN ADMISSIONS PER RATED BASSINET, PUBLIC GENERAL HOSPITALS ,
 BY TYPE AND SIZE, 1970
 NOMBRE D'ADMISSIONS PAR BERCEAU THÉORIQUE, HÔPITAUX GÉNÉRAUX PUBLICS ,
 SELON AFFECTATON ET TAILLE, 1970

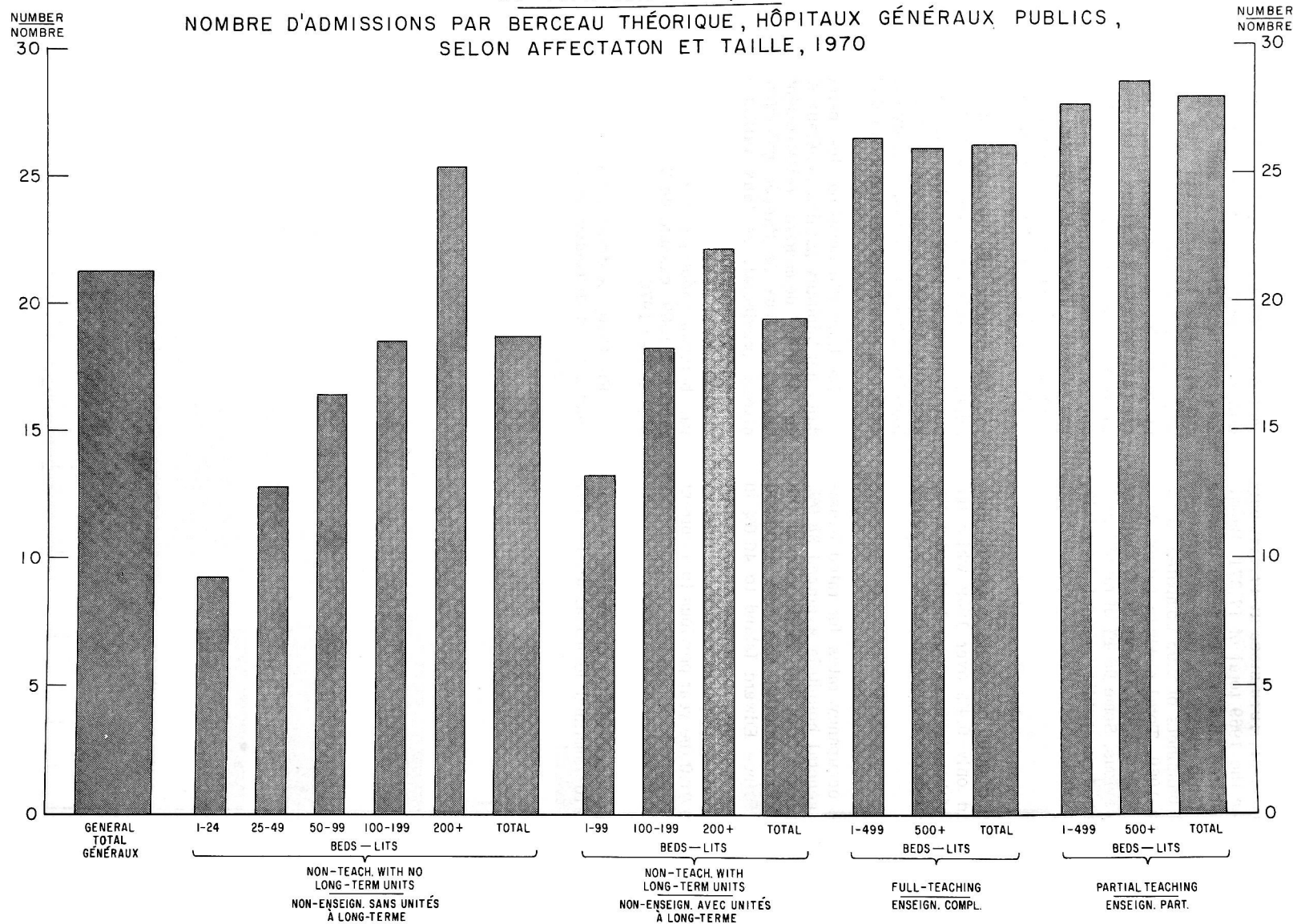

AVERAGE LENGTH OF STAY OF NEWBORN SEPARATIONS, PUBLIC GENERAL HOSPITALS,
 BY TYPE AND SIZE, 1970
 DURÉE MOYENNE DU SÉJOUR DES DÉPARTS NOUVEAU-NÉS, HÔPITAUX GÉNÉRAUX PUBLICS,
 SELON AFFECTATION ET TAILLE, 1970

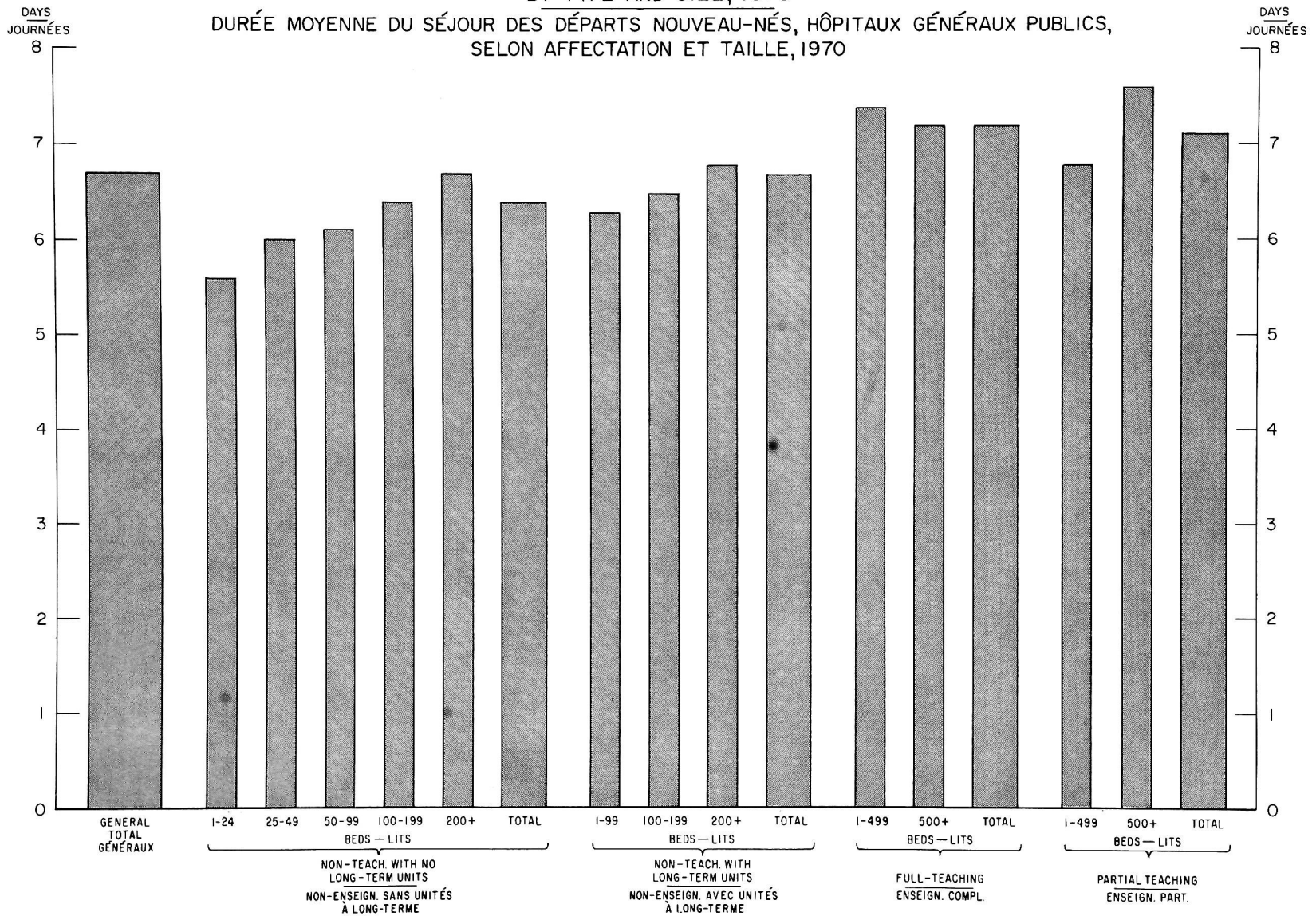

SECTION I

GENERAL TABULAR PRESENTATION



PRÉSENTATION TABULAIRE GÉNÉRALE

A. ALL HOSPITALS

A. ENSEMBLE DES HÔPITAUX

TABLE 1. Historical Summary of Operating Hospitals, by Type of Hospital
TABLEAU 1. Sommaire chronologique des hôpitaux en activité, suivant leur affectation

Category and year — Classe et année	All hospitals — Tous hôpitaux	General and allied special — Généraux et spéciaux divers				Mental — Psychiatriques	Tuberculosis — Anti-tuberculeux
		Total	General — Généraux	Chronic, convalescent and rehabilitation ¹ — Maladies chroniques, convalescence et réadaptation ¹	Other — Autres		
Public — Publics:							
1932.....	664	577	500	53	34
1953.....	993	857	778	39	40	74	62
1954.....	1,008	870	790	42	38	76	62
1955.....	1,028	897	807	51	39	73	58
1956.....	1,040	909	819	55	35	76	55
1957.....	1,054	924	832	58	34	76	54
1958.....	1,084	955	848	77	30	77	52
1959.....	1,109	982	864	86	32	74	53
1960.....	1,098	972	864	76	32	71	55
1961.....	1,075	946	856	63	27	79	50
1962.....	1,086	964	832	75	57	79	43
1963.....	1,098	976	838	79	59	83	39
1964.....	1,129	996	845	96	55	91	42
1965.....	1,149	1,011	852	103	56	96	42
1966.....	1,164	1,027	869	104	54	99	38
1967.....	1,173	1,036	874	108	54	100	37
1968.....	1,181	1,043	881	112	50	104	34
1969.....	1,180	1,040	864	117	59 ²	108	32
1970.....	1,171	1,039	859	121	59 ²	107	25
Private — Privés:							
1954.....	267	262	104	121	37	4	1
1955.....	281	275	98	136	41	5	1
1956.....	274	267	87	138	42	6	1
1957.....	314	309	86	169	54	5	—
1958.....	272	264	81	134	49	8	—
1959.....	332	321	87	182	52	11	—
1960.....	200	192	85	67	40	7	1
1961.....	215	204	86	85	33	10	1
1962.....	215	206	68	116	22	8	1
1963.....	209	199	70	112	17	9	1
1964.....	207	197	65	115	17	9	1
1965.....	197	187	62	110	15	9	1
1966.....	181	172	52	107	13	9	—
1967.....	173	165	52	103	10	8	—
1968.....	164	153	44	99	10	11	—
1969.....	156	144	41	93	10	12	—
1970.....	148	136	35	92	9	12	—
Federal — Fédéraux:							
1954.....	60	51	41	4	6	—	9
1955.....	64	55	46	3	6	—	9
1956.....	62	54	45	3	6	—	8
1957.....	52	44	35	3	6	—	8
1958.....	51	44	35	4	5	—	7
1959.....	60	53	44	4	5	—	7
1960.....	93	87	83	1	3	—	6
1961.....	85	80	76	—	5
1962.....	84	80	37	—	4
1963.....	77	75	35	1	39	—	2
1964.....	78	76	32	1	43	—	2
1965.....	87	85	41	1	43	—	2
1966.....	76	74	27	1	46	—	2
1967.....	77	76	28	1	47	—	1
1968.....	74	73	25	2	46	—	1
1969.....	77	77	25	1	51	—	—
1970.....	87	87	26	1	60	—	—

¹ Includes extended care hospitals. — Comprend les hôpitaux pour soins prolongés.

² Includes children's hospitals, formerly under general hospitals. — Comprend les hôpitaux pédiatriques, autrefois désignés sous hôpitaux généraux.

TABLE 2. Historical Summary of Rated Bed Capacity in Operating Hospitals,¹ by Type of Hospital
 TABLEAU 2. Sommaire chronologique de la capacité théorique en lits des hôpitaux en activité¹, suivant leur affectations

Category and year — Classe et année	All hospitals — Tous hôpitaux	General and allied special — Généraux et spéciaux divers				Mental — Psychiatriques	Tuberculosis — Anti-tuberculeux
		Total	General — Généraux	Chronic, convalescent and rehabilitation ² — Maladies chroniques, convalescence et réadaptation ²	Other — Autres		
Public — Publics:							
1932	80,728	41,490	33,844	32,088	7,150
1953	146,721	76,224	65,005	7,062	4,157	55,017	15,480
1954	150,075	79,281	67,779	7,381	4,121	55,903	14,891
1955	157,618	84,761	72,402	8,167	4,192	58,444	14,413
1956	158,991	86,976	75,592	8,911	2,473	58,066	13,949
1957	162,517	90,154	77,992	9,618	2,544	58,641	13,722
1958	167,975	94,665	80,438	11,549	2,678	60,414	12,896
1959	172,718	100,059	84,276	12,407	3,376	60,692	11,967
1960	175,461	101,352	85,864	11,711	3,777	61,822	12,287
1961	178,465	100,506	88,625	9,975	1,906	67,802	10,157
1962	182,217	106,718	92,359	11,422	2,937	66,245	9,254
1963	184,543	111,165	95,029	12,737	3,399	65,347	8,031
1964	185,442	114,545	98,825	13,469	2,251	64,914	5,983
1965	187,820	117,021	100,602	14,253	2,166	65,249	5,550
1966	191,708	122,315	105,501	14,731	2,083	64,562	4,831
1967	194,349	126,182	108,503	15,339	2,340	63,712	4,455
1968	197,346	129,856	111,886	15,827	2,143	63,382	4,108
1969	197,318	132,340	111,206	15,458	5,676 ³	61,259	3,719
1970	198,442	135,877	113,652	16,386	5,839 ³	59,264	3,301
Private — Privés:							
1954	5,162	4,710	1,617	2,687	406	431	21
1955	5,480	4,942	1,612	2,854	476	517	21
1956	5,590	4,893	1,492	2,910	491	676	21
1957	6,653	5,916	1,709	3,599	608	737	—
1958	6,365	5,541	1,592	3,393	556	824	—
1959	7,695	6,822	1,902	4,338	582	873	—
1960	5,630	4,929	2,247	1,845	837	676	25
1961	5,946	5,049	1,981	2,604	464	872	25
1962	6,029	5,524	1,816	3,302	406	480	25
1963	6,280	5,648	2,100	3,238	310	607	25
1964	6,325	5,666	2,032	3,326	308	634	25
1965	6,681	5,977	1,942	3,710	325	679	25
1966	6,470	5,767	1,742	3,712	313	703	—
1967	6,453	5,677	1,671	3,733	273	776	—
1968	6,302	5,432	1,440	3,695	297	870	—
1969	6,016	5,135	1,064	3,740	331	971	—
1970	6,171	5,235	988	3,919	328	936	—
Federal — Fédéraux:							
1954	13,851	11,912	11,259	560	93	—	1,939
1955	14,326	12,324	11,701	530	93	—	2,002
1956	14,752	12,945	12,322	530	93	—	1,807
1957	12,853	11,043	10,517	433	93	—	1,810
1958	12,738	11,049	10,475	493	81	—	1,689
1959	12,397	10,796	10,224	491	81	—	1,601
1960	12,495	11,140	10,964	150	26	—	1,355
1961	11,507	10,325	8,924	—	1,182
1962	11,781	10,819	9,432	—	962
1963	11,828	11,193	9,693	1,178	322	—	635
1964	11,455	11,113	9,665	1,100	348	—	342
1965	11,338	11,001	9,554	1,100	347	—	337
1966	9,131	8,794	7,348	1,100	346	—	337
1967	8,814	8,664	7,374	1,100	190	—	150
1968	8,348	8,198	6,887	1,130	181	—	150
1969	8,067	8,067	6,773	30	1,264	—	—
1970	7,808	7,808	6,490	30	1,288	—	—

¹ Beds and cribs, bed capacity standards and their application have varied with years, provinces and types of hospitals. — Lits (d'adultes et d'enfants), les normes de capacité et leur application ont varié selon les années, les provinces et les classes d'hôpitaux.

² Includes extended care hospitals. — Comprend les hôpitaux pour soins prolongés.

³ Includes children's hospitals, formerly under general hospitals. — Comprend les hôpitaux pédiatriques, autrefois désignés sous hôpitaux généraux.

TABLE 3. Historical Summary of Reporting Hospitals, by Type of Hospital
TABLEAU 3. Sommaire chronologique des hôpitaux répondants, suivant leur affectation

Category and year — Classe et année	All hospitals — Tous hôpitaux	General and allied special — Généraux et spéciaux divers				Mental — Psychiatriques	Tuberculosis — Anti-tuberculeux
		Total	General — Généraux	Chronic, convalescent and rehabilitation ¹ — Maladies chroniques, convalescence et réadaptation ¹	Other — Autres		
Public — Publics:							
1932	663	577	492	52	34
1953	939	810	751	35	24	69	60
1954	946	817	762	34	21	73	56
1955	983	858	781	46	31	70	55
1956	998	872	796	46	30	71	55
1957	1,020	894	820	51	23	72	54
1958	1,044	922	833	63	26	71	51
1959	1,059	940	846	66	28	69	50
1960	1,044	925	844	49	32	67	52
1961	1,068	946	856	63	27	72	50
1962	1,071	956	830	72	54	72	43
1963	1,090	975	838	79	58	76	39
1964	1,126	996	845	96	55	88	42
1965	1,147	1,009	850	103	56	96	42
1966	1,162	1,027	869	104	54	97	38
1967	1,169	1,035	873	108	54	97	37
1968	1,179	1,043	881	112	50	102	34
1969	1,176	1,038	862	117	59 ²	106	32
1970	1,170	1,038	858	121	59 ²	105	27
Private — Privés:							
1932	213	208	128	3	2
1953	149	143	51	5	1
1954	174	169	62	4	1
1955	180	175	55	83	37	4	1
1956	209	204	65	100	39	4	1
1957	237	232	63	124	45	5	—
1958	210	205	55	112	38	5	—
1959	237	232	68	125	39	5	—
1960	158	152	62	55	35	6	—
1961	159	152	59	72	21	7	—
1962	197	190	57	113	20	7	—
1963	204	196	68	111	17	8	—
1964	205	196	64	115	17	9	—
1965	195	185	60	110	15	9	1
1966	177	168	50	105	13	9	—
1967	169	161	49	102	10	8	—
1968	159	148	41	97	10	11	—
1969	151	139	37	92	10	12	—
1970	144	132	31	92	9	12	—
Federal — Fédéraux:							
1932	35	35	26	—	—
1953	56	47	40	—	9
1954	53	44	37	—	9
1955	55	46	37	—	9
1956	52	44	35	—	8
1957	48	40	33	—	8
1958	49	42	33	—	7
1959	53	46	43	—	7
1960	77	71	69	—	6
1961	74	69	66	—	5
1962	70	66	36	—	4
1963	74	72	35	1	36	—	2
1964	78	76	32	1	43	—	2
1965	86	84	41	1	42	—	2
1966	73	71	27	1	43	—	2
1967	74	73	28	1	44	—	1
1968	71	70	24	2	44	—	1
1969	71	71	25	1	45	—	—
1970	82	82	25	1	56	—	—

¹ Includes extended care hospitals. — Comprend les hôpitaux pour soins prolongés.

² Includes children's hospitals formerly under general hospitals. — Comprend les hôpitaux pédiatriques, autrefois désignés sous hôpitaux généraux.

TABLE 4. Historical Summary of Rated Bed Capacity in Reporting Hospitals,¹ by Type of Hospital

TABLEAU 4. Sommaire chronologique de la capacité théorique en lits des hôpitaux répondants,¹ suivant leur affectation

Category and year Classe et année	All hospitals Tous hôpitaux	General and allied special - Généraux et spéciaux divers				Mental Psychiatriques	Tuberculosis Anti-tuberculeux
		Total	General Généraux	Chronic, convalescent and rehabilitation ² Maladies chroniques, convalescence et réadaptation ²	Other Autres		
Public - Publics:							
1932	80,613	41,490	33,777	31,973	7,150
1953	134,663	70,223	62,102	6,650	1,471	49,290	15,150
1954	141,406	75,478	66,081	7,232	2,165	51,986	13,942
1955	150,392	82,330	71,699	7,874	2,757	54,327	13,735
1956	154,747	86,018	75,384	8,402	2,232	55,148	13,581
1957	155,728	88,158	77,372	8,694	2,092	54,367	13,203
1958	162,334	93,271	80,123	10,511	2,637	57,032	12,031
1959	167,719	97,610	83,916	10,318	3,376	59,022	11,087
1960	168,863	96,594	85,427	8,508	2,659	61,662	10,607
1961	177,269	100,506	88,625	9,975	1,906	66,606	10,157
1962	179,612	105,422	91,999	10,623	2,800	64,936	9,254
1963	183,406	111,105	95,029	12,737	3,339	64,270	8,031
1964	184,896	114,545	98,825	13,469	2,251	64,368	5,983
1965	187,780	116,981	100,562	14,253	2,166	65,249	5,550
1966	191,681	122,315	105,501	14,731	2,083	64,535	4,831
1967	194,189	126,082	108,403	15,339	2,340	63,652	4,455
1968	197,319	129,856	111,886	15,827	2,143	63,355	4,108
1969	197,244	132,293	111,159	15,458	5,676 ³	61,232	3,719
1970	198,405	135,867	113,642	16,386	5,839 ³	59,237	3,301
Private - Privés:							
1932	2,488	2,209	1,588	213	66
1953	3,415	2,881	836	519	15
1954	3,915	3,465	1,180	429	21
1955	3,977	3,525	1,067	431	21
1956	4,581	4,138	1,335	428	15
1957	5,364	4,883	1,470	481	-
1958	5,114	4,721	1,211	393	-
1959	5,823	5,417	1,636	3,282	499	406	-
1960	4,065	3,650	1,488	1,626	536	415	-
1961	4,397	3,932	1,515	2,102	315	465	-
1962	5,515	5,050	1,585	3,094	371	465	-
1963	6,199	5,607	2,084	3,213	310	592	-
1964	6,295	5,661	2,027	3,326	308	634	-
1965	6,657	5,953	1,918	3,710	325	679	25
1966	6,391	5,688	1,718	3,657	313	703	-
1967	6,410	5,634	1,651	3,710	273	776	-
1968	6,226	5,356	1,420	3,639	297	870	-
1969	6,065	5,094	1,044	3,719	331	971	-
1970	6,125	5,189	942	3,919	328	936	-
Federal - Fédéraux:							
1932	3,427	3,427	3,033	-	-
1953	13,491	11,549	11,241	-	1,942
1954	13,130	11,191	10,883	-	1,939
1955	13,417	11,415	10,792	-	2,002
1956	12,799	10,989	10,366	-	1,810
1957	12,552	10,749	10,235	-	1,803
1958	12,445	10,780	10,208	-	1,665
1959	11,473	9,872	9,686	-	1,601
1960	11,938	10,583	10,404	-	1,355
1961	11,273	10,091	8,702	-	1,182
1962	11,621	10,659	9,332	-	962
1963	11,816	11,181	9,693	1,178	310	-	635
1964	11,455	11,113	9,665	1,100	348	-	342
1965	11,333	10,996	9,554	1,100	342	-	337
1966	9,125	8,788	7,348	1,100	340	-	337
1967	8,804	8,654	7,374	1,100	180	-	150
1968	8,323	8,173	6,868	1,130	175	-	150
1969	8,037	8,037	6,773	30	1,234	-	-
1970	7,754	7,754	6,452	30	1,272	-	-

¹ Beds and cribs, bed capacity standards and their application have varied with years, provinces and types of hospitals. - Lits (d'adultes et d'enfants), les normes de la capacité et leur application ont varié selon les années, les provinces et les classes d'hôpitaux.

² Includes extended care hospitals. - Comprend les hôpitaux pour soins prolongés.

³ Includes children's hospitals, formerly under general hospitals. - Comprend les hôpitaux pédiatriques, autrefois désignés sous hôpitaux généraux.

TABLE 5. Number of Operating Hospitals, by Type of Hospital, 1970
TABLEAU 5. Nombre d'hôpitaux en activité, suivant leur affectation, 1970

Province and category — Province et classe	All hospitals — Tous hôpitaux	General and allied special — Généraux et spéciaux divers				Mental — Psychia- triques	Tuberculosis — Anti- tuberculeux
		Total	General — Généraux	Chronic, convalescent and rehabilitation ¹ — Maladies chroniques, convalescence et réadaptation ¹	Other ² — Autres ²		
CANADA	1,406	1,262	920	214	128	119	25
Public — Publics	1,171	1,039	859	121	59	107	25
Private — Privés	148	136	35	92	9	12	—
Federal — Fédéraux	87	87	26	1	60	—	—
Newfoundland — Terre-Neuve	49	47	33	3	11	1	1
Public — Publics	49	47	33	3	11	1	1
Prince Edward Island — Île-du-Prince-Édouard	12	9	8	1	—	2	1
Public — Publics	12	9	8	1	—	2	1
Nova Scotia — Nouvelle-Écosse	57	50	46	2	2	5	2
Public — Publics	54	47	43	2	2	5	2
Private — Privés	1	1	1	—	—	—	—
Federal — Fédéraux	2	2	2	—	—	—	—
New Brunswick — Nouveau-Brunswick	43	40	38	2	—	3	—
Public — Publics	42	39	37	2	—	3	—
Federal — Fédéraux	1	1	1	—	—	—	—
Québec	296	257	148	89	20	33	6
Public — Publics	226	187	131	46	10	33	6
Private — Privés	61	61	16	43	2	—	—
Federal — Fédéraux	9	9	1	—	8	—	—
Ontario	356	302	201	74	27	46	8
Public — Publics	269	226	186	25	15	35	8
Private — Privés	76	65	10	49	6	11	—
Federal — Fédéraux	11	11	5	—	6	—	—
Manitoba	111	103	84	4	15	7	1
Public — Publics	91	83	78	4	1	7	1
Private — Privés	4	4	3	—	1	—	—
Federal — Fédéraux	16	16	3	—	13	—	—
Saskatchewan	148	142	134	—	8	4	2
Public — Publics	145	139	132	—	7	4	2
Federal — Fédéraux	3	3	2	—	1	—	—
Alberta	165	154	121	27	6	9	2
Public — Publics	157	146	116	27	3	9	2
Federal — Fédéraux	8	8	5	—	3	—	—
British Columbia — Colombie-Britannique	127	116	95	12	9	9	2
Public — Publics	118	108	88	11	9	8	2
Private — Privés	5	4	4	—	—	1	—
Federal — Fédéraux	4	4	3	1	—	—	—
Yukon	6	6	3	—	3	—	—
Public — Publics	1	1	1	—	—	—	—
Federal — Fédéraux	5	5	2	—	3	—	—
Northwest Territories — Territoires du Nord-Ouest	36	36	9	—	27	—	—
Public — Publics	7	7	6	—	1	—	—
Private — Privés	1	1	1	—	—	—	—
Federal — Fédéraux	28	28	2	—	26	—	—

¹ Includes extended care hospitals. — Comprend les hôpitaux pour soins prolongés.

² Includes children's hospitals formerly under general hospitals. — Comprend les hôpitaux pédiatriques, autrefois désignés sous hôpitaux généraux.

TABLE 6. Bed Capacity of Operating Hospitals,¹ by Type of Hospital, 1970
 TABLEAU 6. Capacité théorique en lits¹ des hôpitaux en activité, suivant leur affectation, 1970

Province and category — Province et classe	All hospitals — Tous hôpitaux	General and allied special — Généraux et spéciaux divers				Mental — Psychia- triques	Tuberculosis — Anti- tuberculeux
		Total	General — Généraux	Chronic, convalescent and rehabilitation ² — Maladies chroniques, convalescence et réadaptation ²	Other ³ — Autres ³		
CANADA	212,421	148,920	121,130	20,335	7,455	60,200	3,301
Public — Publics	198,442	135,877	113,652	16,386	5,839	59,264	3,301
Private — Privés	6,171	5,235	988	3,919	328	936	—
Federal — Fédéraux	7,808	7,808	6,490	30	1,288	—	—
Newfoundland — Terre-Neuve	4,032	2,982	2,471	142	369	827	223
Public — Publics	4,032	2,982	2,471	142	369	827	223
Prince Edward Island — Île-du-Prince-Édouard	1,172	761	731	30	—	391	20
Public — Publics	1,172	761	731	30	—	391	20
Nova Scotia — Nouvelle-Écosse	7,653	5,511	4,980	96	435	1,790	352
Public — Publics	7,095	4,953	4,422	96	435	1,790	352
Private — Privés	5	5	5	—	—	—	—
Federal — Fédéraux	553	553	553	—	—	—	—
New Brunswick — Nouveau-Brunswick	6,276	4,477	4,372	105	—	1,799	—
Public — Publics	5,996	4,197	4,092	105	—	1,799	—
Federal — Fédéraux	280	280	280	—	—	—	—
Québec	60,571	40,334	28,220	8,493	3,621	19,340	897
Public — Publics	56,077	35,840	27,192	6,200	2,448	19,340	897
Private — Privés	3,012	3,012	628	2,293	91	—	—
Federal — Fédéraux	1,482	1,482	400	—	1,082	—	—
Ontario	71,699	51,293	43,220	6,571	1,502	19,491	915
Public — Publics	66,947	47,414	41,178	4,945	1,291	18,618	915
Private — Privés	2,955	2,082	269	1,626	187	873	—
Federal — Fédéraux	1,797	1,797	1,773	—	24	—	—
Manitoba	9,816	6,939	5,656	953	330	2,734	143
Public — Publics	9,005	6,128	4,943	953	232	2,734	143
Private — Privés	90	90	40	—	50	—	—
Federal — Fédéraux	721	721	673	—	48	—	—
Saskatchewan	10,320	7,439	6,866	—	573	2,659	222
Public — Publics	10,202	7,321	6,752	—	569	2,659	222
Federal — Fédéraux	118	118	114	—	4	—	—
Alberta	19,704	14,618	11,425	2,879	314	4,731	355
Public — Publics	18,788	13,702	10,517	2,879	306	4,731	355
Federal — Fédéraux	916	916	908	—	8	—	—
British Columbia — Colombie-Britannique	20,548	13,936	12,700	1,066	170	6,438	174
Public — Publics	18,893	12,344	11,138	1,036	170	6,375	174
Private — Privés	100	37	37	—	—	63	—
Federal — Fédéraux	1,555	1,555	1,525	30	—	—	—
Yukon	165	165	146	—	19	—	—
Public — Publics	10	10	10	—	—	—	—
Federal — Fédéraux	155	155	136	—	19	—	—
Northwest Territories — Territoires du Nord-Ouest	465	465	343	—	122	—	—
Public — Publics	225	225	206	—	19	—	—
Private — Privés	9	9	9	—	—	—	—
Federal — Fédéraux	231	231	128	—	103	—	—

¹ Beds and cribs. — Lits (d'adultes et d'enfants).

² Includes extended care hospitals — Comprend les hôpitaux pour soins prolongés.

³ Includes children's hospitals, formerly under general hospitals. — Comprend les hôpitaux pédiatriques, autrefois désignés sous hôpitaux généraux.

TABLE 7. Number of Reporting Hospitals, by Type of Hospital, 1970
TABLEAU 7. Nombre d'hôpitaux répondants, suivant leur affectation, 1970

Province and category — Province et classe	All hospitals — Tous hôpitaux	General and allied special — Généraux et spéciaux divers				Mental — Psychiatriques	Tuberculosis — Anti-tuberculeux
		Total	General — Généraux	Chronic, convalescent and rehabilitation ¹ — Maladies chroniques, convalescence et réadaptation ¹	Other ² — Autres ²		
CANADA	1,396	1,252	914	214	124	117	27
Public — Publics	1,170	1,038	858	121	59	105	27
Private — Privés	144	132	31	92	9	12	—
Federal — Fédéraux	82	82	25	1	56	—	—
Newfoundland — Terre-Neuve	49	47	33	3	11	1	1
Public — Publics	49	47	33	3	11	1	1
Prince Edward Island — Île-du-Prince-Édouard	12	9	8	1	—	2	1
Public — Publics	12	9	8	1	—	2	1
Nova Scotia — Nouvelle-Écosse	56	49	45	2	2	5	2
Public — Publics	54	47	43	2	2	5	2
Federal — Fédéraux	2	2	2	—	—	—	—
New Brunswick — Nouveau-Brunswick	43	40	38	2	—	3	—
Public — Publics	42	39	37	2	—	3	—
Federal — Fédéraux	1	1	1	—	—	—	—
Québec	295	256	148	89	19	33	6
Public — Publics	226	187	131	46	10	33	6
Private — Privés	61	61	16	43	2	—	—
Federal — Fédéraux	8	8	1	—	7	—	—
Ontario	357	301	200	74	27	46	10
Public — Publics	271	226	186	25	15	35	10
Private — Privés	75	64	9	49	6	11	—
Federal — Fédéraux	11	11	5	—	6	—	—
Manitoba	108	102	83	4	15	5	1
Public — Publics	89	83	78	4	1	5	1
Private — Privés	4	4	3	—	1	—	—
Federal — Fédéraux	15	15	2	—	13	—	—
Saskatchewan	146	140	133	—	7	4	2
Public — Publics	144	138	131	—	7	4	2
Federal — Fédéraux	2	2	2	—	—	—	—
Alberta	165	154	121	27	6	9	2
Public — Publics	157	146	116	27	3	9	2
Federal — Fédéraux	8	8	5	—	3	—	—
British Columbia — Colombie-Britannique	125	114	93	12	9	9	2
Public — Publics	118	108	88	11	9	8	2
Private — Privés	3	2	2	—	—	1	—
Federal — Fédéraux	4	4	3	1	—	—	—
Yukon	5	5	3	—	2	—	—
Public — Publics	1	1	1	—	—	—	—
Federal — Fédéraux	4	4	2	—	2	—	—
Northwest Territories — Territoires du Nord-Ouest	35	35	9	—	26	—	—
Public — Publics	7	7	6	—	1	—	—
Private — Privés	1	1	1	—	—	—	—
Federal — Fédéraux	27	27	2	—	25	—	—

¹ Includes extended care hospitals. — Comprend les hôpitaux pour soins prolongés.
² Includes children's hospitals, formerly under general hospitals. — Comprend les hôpitaux pédiatriques, autrefois désignés sous hôpitaux généraux.

TABLE 8. Bed Capacity of Reporting Hospitals,¹ by Type of Hospital, 1970
 TABLEAU 8. Capacité théorique en lits¹ des hôpitaux répondants, suivant leur affectation, 1970

Province and category — Province et classe	All hospitals — Tous hôpitaux	General and allied special — Généraux et spéciaux divers				Mental — Psychiatriques	Tuberculosis — Anti-tuberculeux
		Total	General Généraux	Chronic, convalescent and rehabilitation ² Maladies chroniques, convalescence et réadaptation ²	Other ³ Autres ³		
CANADA	212,284	148,810	121,036	20,335	7,439	60,173	3,301
Public — Publics	198,405	135,867	113,642	16,386	5,839	59,237	3,301
Private — Privés	6,125	5,189	942	3,919	328	936	—
Federal — Fédéraux	7,754	7,754	6,452	30	1,272	—	—
Newfoundland — Terre-Neuve	4,032	2,982	2,471	142	369	827	223
Public — Publics	4,032	2,982	2,471	142	369	827	223
Prince Edward Island — Île-du-Prince-Édouard	1,172	761	731	30	—	391	20
Public — Publics	1,172	761	731	30	—	391	20
Nova Scotia — Nouvelle-Écosse	7,648	5,506	4,975	96	435	1,790	352
Public — Publics	7,095	4,953	4,422	96	435	1,790	352
Federal — Fédéraux	553	553	553	—	—	—	—
New Brunswick — Nouveau-Brunswick	6,276	4,477	4,372	105	—	1,799	—
Public — Publics	5,996	4,197	4,092	105	—	1,799	—
Federal — Fédéraux	280	280	280	—	—	—	—
Québec	60,567	40,330	28,220	8,493	3,617	19,340	897
Public — Publics	56,077	35,840	27,192	6,200	2,448	19,340	897
Private — Privés	3,012	3,012	628	2,293	91	—	—
Federal — Fédéraux	1,478	1,478	400	—	1,078	—	—
Ontario	71,670	51,264	43,191	6,571	1,502	19,491	915
Public — Publics	66,947	47,414	41,178	4,945	1,291	18,618	915
Private — Privés	2,926	2,053	240	1,626	187	873	—
Federal — Fédéraux	1,797	1,797	1,773	—	24	—	—
Manitoba	9,751	6,901	5,618	953	330	2,707	143
Public — Publics	8,978	6,128	4,943	953	232	2,707	143
Private — Privés	90	90	40	—	50	—	—
Federal — Fédéraux	683	683	635	—	48	—	—
Saskatchewan	10,306	7,425	6,856	—	569	2,659	222
Public — Publics	10,192	7,311	6,742	—	569	2,659	222
Federal — Fédéraux	114	114	114	—	—	—	—
Alberta	19,704	14,618	11,425	2,879	314	4,731	355
Public — Publics	18,788	13,702	10,517	2,879	306	4,731	355
Federal — Fédéraux	916	916	908	—	8	—	—
British Columbia — Colombie-Britannique	20,536	13,924	12,688	1,066	170	6,438	174
Public — Publics	18,893	12,344	11,138	1,036	170	6,375	174
Private — Privés	88	25	25	—	—	63	—
Federal — Fédéraux	1,555	1,555	1,525	30	—	—	—
Yukon	161	161	146	—	15	—	—
Public — Publics	10	10	10	—	—	—	—
Federal — Fédéraux	151	151	136	—	15	—	—
Northwest Territories — Territoires du Nord-Ouest	461	461	343	—	118	—	—
Public — Publics	225	225	206	—	19	—	—
Private — Privés	9	9	9	—	—	—	—
Federal — Fédéraux	227	227	128	—	99	—	—

¹ Beds and cribs. — Lits (d'adultes et d'enfants).

² Includes extended care hospitals. — Comprend les hôpitaux pour soins prolongés.

³ Includes children's hospitals, formerly under general hospitals. — Comprend les hôpitaux pédiatriques, autrefois désignés sous hôpitaux généraux.

TABLE 9. Admissions^{1,2} in Operating Hospitals, by Type of Hospital, 1970
 TABLEAU 9. Admissions^{1,2} dans les hôpitaux en activité, suivant l'affectation des hôpitaux, 1970

Province and category Province et classe	All hospitals Tous hôpitaux	General and allied special Généraux et spéciaux divers				Mental Psychiatriques	Tuberculosis Anti-tuberculeux
		Total	General Généraux	Chronic, convalescent and rehabilitation ³ Maladies chroniques, convalescence et réadaptation ³	Other ⁴ Autres ⁴		
CANADA	3,601,428	3,535,053	3,338,022	43,154	153,877	60,375	6,000
Public - Publics <i>→ Paediatric</i>	3,492,889	3,430,041	3,250,591	37,924	141,526	56,848	6,000
Private - Privés	43,274	39,747	25,607	5,216	8,924	3,527	-
Federal - Fédéraux	65,265	65,265	61,824	14	3,427	-	-
Newfoundland - Terre-Neuve	80,249	78,539	70,375	313	7,851	998	712
Public - Publics	80,249	78,539	70,375	313	7,851	998	712
Prince Edward Island - Île-du-Prince-Édouard	22,258	21,445	21,226	219	-	764	49
Public - Publics	22,258	21,445	21,226	219	-	764	49
Nova Scotia - Nouvelle-Écosse	137,539	133,597	120,996	816	11,815	3,349	593
Public - Publics	132,910	128,968	116,337	816	11,815	3,349	593
Private - Privés	56	56	56	-	-	-	-
Federal - Fédéraux	4,573	4,573	4,573	-	-	-	-
New Brunswick - Nouveau-Brunswick	118,216	115,700	115,193	507	-	2,516	-
Public - Publics	116,472	113,956	113,449	507	-	2,516	-
Federal - Fédéraux	1,744	1,744	1,744	-	-	-	-
Québec	786,579	768,694	694,169	16,157	58,368	16,199	1,686
Public - Publics	759,058	741,173	673,268	12,468	55,437	16,199	1,686
Private - Privés	21,521	21,521	15,954	3,689	1,878	-	-
Federal - Fédéraux	6,000	6,000	4,947	-	1,053	-	-
Ontario	1,296,173	1,270,582	1,208,957	13,362	48,263	24,009	1,582
Public - Publics	1,262,743	1,238,963	1,186,143	11,835	40,985	22,198	1,582
Private - Privés	17,789	15,978	7,562	1,527	6,889	1,811	-
Federal - Fédéraux	15,641	15,641	15,252	-	389	-	-
Manitoba	187,040	185,111	172,487	3,650	8,974	1,742	187
Public - Publics	178,490	176,561	164,766	3,650	8,145	1,742	187
Private - Privés	1,351	1,351	1,194	-	157	-	-
Federal - Fédéraux	7,199	7,199	6,527	-	672	-	-
Saskatchewan	215,489	214,576	213,113	-	1,463	705	208
Public - Publics	212,530	211,617	210,186	-	1,431	705	208
Federal - Fédéraux	2,959	2,959	2,927	-	32	-	-
Alberta	356,830	352,261	337,552	5,453	9,256	3,968	601
Public - Publics	346,630	342,061	327,404	5,453	9,204	3,968	601
Federal - Fédéraux	10,200	10,200	10,148	-	52	-	-
British Columbia - Colombie-Britannique	389,008	382,501	373,205	2,677	6,619	6,125	382
Public - Publics	376,946	372,155	362,873	2,663	6,619	4,409	382
Private - Privés	2,539	823	823	-	-	1,716	-
Federal - Fédéraux	9,523	9,523	9,509	14	-	-	-
Yukon	3,868	3,868	3,574	-	294	-	-
Public - Publics	160	160	160	-	-	-	-
Federal - Fédéraux	3,708	3,708	3,414	-	294	-	-
Northwest Territories - Territoires du Nord-Ouest	8,179	8,179	7,205	-	974	-	-
Public - Publics	4,443	4,443	4,404	-	39	-	-
Private - Privés	18	18	18	-	-	-	-
Federal - Fédéraux	3,718	3,718	2,783	-	935	-	-

¹ Adults and children. - Adultes et enfants.

² Includes estimate. - Comprend une estimation.

³ Includes extended care hospitals. - Comprend les hôpitaux pour soins prolongés.

⁴ Includes children's hospitals, formerly under general hospitals. - Comprend les hôpitaux pédiatriques, autrefois désignés sous hôpitaux généraux.

TABLE 10. Separations^{1,2} in Operating Hospitals, by Type of Hospital, 1970
TABLEAU 10. Départs^{1,2} des hôpitaux en activité, suivant l'affectation des hôpitaux, 1970

Province and category Province et classe	All hospitals Tous hôpitaux	General and allied special Généraux et spéciaux divers				Mental Psychiatriques	Tuberculosis Anti-tuberculeux
		Total	General Généraux	Chronic, convalescent and rehabilitation ³ Maladies chroniques, convalescence et réadaptation ³	Other ⁴ Autres ⁴		
CANADA	3,602,490	3,532,704	3,336,654	42,275	153,775	63,442	6,344
Public - Publics	3,493,944	3,427,673	3,248,961	37,279	141,433	59,927	6,344
Private - Privés	43,064	39,549	25,642	4,986	8,921	3,515	-
Federal - Fédéraux	65,482	65,482	62,051	10	3,421	-	-
Newfoundland - Terre-Neuve	80,345	78,590	70,423	320	7,847	1,008	747
Public - Publics	80,345	78,590	70,423	320	7,847	1,008	747
Prince Edward Island - Île-du-Prince-Édouard	22,205	21,408	21,193	215	-	746	51
Public - Publics	22,205	21,408	21,193	215	-	746	51
Nova Scotia - Nouvelle-Écosse	137,494	133,444	120,874	801	11,769	3,442	608
Public - Publics	132,837	128,787	116,217	801	11,769	3,442	608
Private - Privés	56	56	56	-	-	-	-
Federal - Fédéraux	4,601	4,601	4,601	-	-	-	-
New Brunswick - Nouveau-Brunswick	118,987	115,706	115,204	502	-	3,281	-
Public - Publics	117,235	113,954	113,452	502	-	3,281	-
Federal - Fédéraux	1,752	1,752	1,752	-	-	-	-
Québec	786,447	767,960	693,971	15,614	58,375	16,703	1,784
Public - Publics	758,922	740,435	672,954	12,069	55,412	16,703	1,784
Private - Privés	21,406	21,406	15,983	3,545	1,878	-	-
Federal - Fédéraux	6,119	6,119	5,034	-	1,085	-	-
Ontario	1,296,574	1,269,915	1,208,421	13,248	48,246	24,961	1,698
Public - Publics	1,263,224	1,238,356	1,185,586	11,807	40,963	23,170	1,698
Private - Privés	17,698	15,907	7,572	1,441	6,894	1,791	-
Federal - Fédéraux	15,652	15,652	15,263	-	389	-	-
Manitoba	187,200	185,047	172,403	3,695	8,949	1,948	205
Public - Publics	178,703	176,550	164,726	3,695	8,129	1,948	205
Private - Privés	1,337	1,337	1,188	-	149	-	-
Federal - Fédéraux	7,160	7,160	6,489	-	671	-	-
Saskatchewan	215,718	214,528	213,112	-	1,416	950	240
Public - Publics	212,764	211,574	210,158	-	1,416	950	240
Federal - Fédéraux	2,954	2,954	2,954	-	-	-	-
Alberta	356,738	351,830	337,374	5,171	9,285	4,271	637
Public - Publics	346,491	341,583	327,179	5,171	9,233	4,271	637
Federal - Fédéraux	10,247	10,247	10,195	-	52	-	-
British Columbia - Colombie-Britannique	388,727	382,221	372,886	2,709	6,626	6,132	374
Public - Publics	376,614	371,832	362,507	2,699	6,626	4,408	374
Private - Privés	2,549	825	825	-	-	1,724	-
Federal - Fédéraux	9,564	9,564	9,554	10	-	-	-
Yukon	3,877	3,877	3,584	-	293	-	-
Public - Publics	160	160	160	-	-	-	-
Federal - Fédéraux	3,717	3,717	3,424	-	293	-	-
Northwest Territories - Territoires du Nord-Ouest	8,178	8,178	7,209	-	969	-	-
Public - Publics	4,444	4,444	4,406	-	38	-	-
Private - Privés	18	18	18	-	-	-	-
Federal - Fédéraux	3,716	3,716	2,785	-	931	-	-

¹ Adults and children. - Adultes et enfants.

² Includes estimate. - Comprend une estimation.

³ Includes extended care hospitals. - Comprend les hôpitaux pour soins prolongés.

⁴ Includes children's hospitals, formerly under general hospitals. - Comprend les hôpitaux généraux, autrefois désignés sous hôpitaux généraux.

TABLE 11. Patient-days^{1,2} in Operating Hospitals, by Type of Hospital, 1970

TABLEAU 11. Journées d'hospitalisation^{1,2} dans les hôpitaux en activité, suivant l'affectation des hôpitaux, 1970

Province and category Province et classe	All hospitals Tous hôpitaux	General and allied special Généraux et spéciaux divers				Mental — Psychiatriques	Tuberculosis — Anti-tuberculeux
		Total	General — Généraux	Chronic, convalescent and rehabilitation ³ — Maladies chroniques, convalescence et réadaptation ³	Other ⁴ — Autres ⁴		
CANADA	64,968,006	43,838,473	34,996,442	6,909,382	1,932,649	20,449,335	680,198
Public — Publics.....	60,834,855	40,042,058	32,962,756	5,576,329	1,502,973	20,112,599	680,198
Private — Privés.....	2,020,669	1,683,933	278,861	1,325,351	79,721	336,736	—
Federal — Fédéraux.....	2,112,482	2,112,482	1,754,825	7,702	349,955	—	—
Newfoundland — Terre-Neuve	1,130,243	812,502	691,371	43,984	77,147	274,401	43,340
Public — Publics.....	1,130,243	812,502	691,371	43,984	77,147	274,401	43,340
Prince Edward Island — Île-du-Prince-Édouard	324,895	204,017	195,596	8,421	—	114,156	6,722
Public — Publics.....	324,895	204,017	195,596	8,421	—	114,156	6,722
Nova Scotia — Nouvelle-Écosse	2,102,627	1,505,465	1,389,984	27,156	88,325	534,249	62,913
Public — Publics.....	1,950,232	1,353,070	1,237,589	27,156	88,325	534,249	62,913
Private — Privés.....	302	302	302	—	—	—	—
Federal — Fédéraux.....	152,093	152,093	152,093	—	—	—	—
New Brunswick — Nouveau-Brunswick	1,854,306	1,312,360	1,274,239	38,121	—	541,946	—
Public — Publics.....	1,769,380	1,227,434	1,189,313	38,121	—	541,946	—
Federal — Fédéraux.....	84,926	84,926	84,926	—	—	—	—
Québec	18,393,606	11,506,309	7,662,461	2,891,298	952,550	6,671,878	215,419
Public — Publics.....	16,927,044	10,039,747	7,348,739	2,110,046	580,962	6,671,878	215,419
Private — Privés.....	1,005,184	1,005,184	197,207	781,252	26,725	—	—
Federal — Fédéraux.....	461,378	461,378	116,515	—	344,863	—	—
Ontario	22,536,840	15,800,761	13,084,387	2,295,072	421,302	6,581,975	154,104
Public — Publics.....	21,072,962	14,650,622	12,523,025	1,750,973	376,624	6,268,236	154,104
Private — Privés.....	968,771	655,032	66,976	544,099	43,957	313,739	—
Federal — Fédéraux.....	495,107	495,107	494,386	—	721	—	—
Manitoba	3,079,839	2,037,130	1,636,001	321,742	79,387	1,013,861	28,848
Public — Publics.....	2,909,792	1,867,083	1,476,512	321,742	68,829	1,013,861	28,848
Private — Privés.....	19,436	19,436	10,397	—	9,039	—	—
Federal — Fédéraux.....	150,611	150,611	149,092	—	1,519	—	—
Saskatchewan	3,082,923	2,146,324	1,958,616	—	187,708	878,157	58,442
Public — Publics.....	3,054,487	2,117,888	1,930,281	—	187,607	878,157	58,442
Federal — Fédéraux.....	28,436	28,436	28,335	—	101	—	—
Alberta	5,946,824	4,106,230	3,096,959	937,800	71,471	1,779,780	60,814
Public — Publics.....	5,723,514	3,882,920	2,873,716	937,800	71,404	1,779,780	60,814
Federal — Fédéraux.....	223,310	223,310	223,243	—	67	—	—
British Columbia — Colombie-Britannique	6,422,725	4,314,197	3,919,809	345,788	48,600	2,058,932	49,596
Public — Publics.....	5,932,173	3,846,642	3,459,956	338,086	48,600	2,035,935	49,596
Private — Privés.....	26,937	3,940	3,940	—	—	22,997	—
Federal — Fédéraux.....	463,615	463,615	455,913	7,702	—	—	—
Yukon	27,141	27,141	26,270	—	871	—	—
Public — Publics.....	984	984	984	—	—	—	—
Federal — Fédéraux.....	26,157	26,157	25,286	—	871	—	—
Northwest Territories — Territoires du Nord-Ouest	66,037	66,037	60,749	—	5,288	—	—
Public — Publics.....	39,149	39,149	35,674	—	3,475	—	—
Private — Privés.....	39	39	39	—	—	—	—
Federal — Fédéraux.....	26,849	26,849	25,036	—	1,813	—	—

¹ Adults and children. — Adultes et enfants.

² Includes estimate. — Comprend une estimation.

³ Includes extended care hospitals. — Comprend les hôpitaux pour soins prolongés.

⁴ Includes children's hospitals, formerly under general hospitals. — Comprend les hôpitaux pédiatriques, autrefois désignés sous hôpitaux généraux.

TABLE 12. Average Number of Patients¹ per Day² in Operating Hospitals, by Type of Hospital, 1970
TABLEAU 12. Moyenne de malades¹ par jour² des hôpitaux en activité, suivant l'affectation des hôpitaux, 1970

Province and category Province et classe	General and allied special Généraux et spéciaux divers				Mental Psychiatriques	Tuberculosis Anti-tuberculeux
	Total	General Généraux	Chronic, convalescent and rehabilitation ³ Maladies chroniques, convalescence et réadaptation ³	Other ⁴ Autres ⁴		
CANADA	96.0	104.5	89.1	43.8	486.6	73.7
Public - Publics	105.8	105.3	127.3	69.8	524.4	73.7
Private - Privés	34.2	22.5	39.6	24.3	76.9	—
Federal - Fédéraux	72.3	184.9	21.1	18.1	—	—
Newfoundland - Terre-Neuve	47.4	57.4	40.2	19.2	751.8	118.7
Public - Publics	47.4	57.4	40.2	19.2	751.8	118.7
Prince Edward Island - Île-du-Prince-Édouard	62.1	67.0	23.1	—	156.4	18.4
Public - Publics	62.1	67.0	23.1	—	156.4	18.4
Nova Scotia - Nouvelle-Écosse	82.5	82.8	37.2	121.0	292.7	86.2
Public - Publics	78.9	78.9	37.2	121.0	292.7	86.2
Private - Privés	0.8 ⁵	0.8 ⁵	—	—	—	—
Federal - Fédéraux	208.3	208.3	—	—	—	—
New Brunswick - Nouveau-Brunswick	89.9	91.9	52.2	—	494.9	—
Public - Publics	86.2	88.1	52.2	—	494.9	—
Federal - Fédéraux	232.7	232.7	—	—	—	—
Québec	123.4	142.4	90.0	130.5	569.2	84.7
Public - Publics	148.4	154.4	128.4	159.2	569.2	84.7
Private - Privés	45.2	33.8	49.8	36.6	—	—
Federal - Fédéraux	140.4	319.2	—	118.1	—	—
Ontario	144.3	179.6	85.7	42.8	392.0	50.1
Public - Publics	177.9	184.9	191.9	68.8	490.7	50.1
Private - Privés	28.0	20.4	30.4	20.1	78.1	—
Federal - Fédéraux	123.3	270.9	—	0.3	—	—
Manitoba	54.7	53.4	220.4	15.5	555.5	79.0
Public - Publics	61.6	51.9	220.4	188.6	555.5	79.0
Private - Privés	13.3	9.5	—	24.8	—	—
Federal - Fédéraux	27.5	136.2	—	0.3	—	—
Saskatchewan	41.6	40.3	—	64.3	601.5	80.1
Public - Publics	42.0	40.3	—	73.4	601.5	80.1
Federal - Fédéraux	26.0	38.8	—	0.3	—	—
Alberta	73.5	70.1	95.2	39.1	541.8	83.4
Public - Publics	72.9	67.9	95.2	65.2	541.8	83.4
Federal - Fédéraux	87.4	122.3	—	0.1	—	—
British Columbia - Colombie-Britannique	101.9	113.0	78.9	14.8	704.6	68.0
Public - Publics	97.6	107.7	84.2	14.8	796.3	68.0
Private - Privés	2.7	2.7	—	—	63.0	—
Federal - Fédéraux	317.5	416.4	21.1	—	—	—
Yukon	12.4	23.1	—	0.8	—	—
Public - Publics	2.7 ⁵	2.7 ⁵	—	—	—	—
Federal - Fédéraux	14.3	34.6	—	0.8	—	—
Northwest Territories - Territoires du Nord-Ouest	5.8	18.5	—	0.6	—	—
Public - Publics	15.3	16.3	—	9.5	—	—
Private - Privés	0.1	0.1	—	—	—	—
Federal - Fédéraux	3.2	34.3	—	0.2	—	—

¹ Adults and children. — Adultes et enfants.

² The average number of patients in a given institution on a given day. — Nombre moyen de malades hospitalisés dans un établissement donné un jour donné.

³ Includes extended care hospitals. — Comprend les hôpitaux pour soins prolongés.

⁴ Includes children's hospitals, formerly under general hospitals. — Comprend les hôpitaux pédiatriques, autrefois désignés sous hôpitaux généraux.

⁵ Estimate. — Estimation.

TABLE 13. Percentage Occupancy,¹ by Type of Hospital, 1970
 TABLEAU 13. Pourcentage d'occupation¹, suivant l'affectation des hôpitaux, 1970

Province and category Province et classe	General and allied special Généraux et spéciaux divers				Mental Psychiatriques	Tuberculosis Anti-tuberculeux
	Total	General Généraux	Chronic, convalescent and rehabilitation ² Maladies chroniques, convalescence et réadaptation ²	Other ³ Autres ³		
CANADA	80.8	79.3	93.2	71.3	93.1	55.8
Public - Publics	80.9	79.6	93.3	70.5	93.0	55.8
Private - Privés	89.2	79.7	93.2	66.6	98.6	-
Federal - Fédéraux	74.5	74.1	70.3	75.9	-	-
Newfoundland - Terre-Neuve	74.7	76.7	84.9	57.3	90.9	53.2
Public - Publics	74.7	76.7	84.9	57.3	90.9	53.2
Prince Edward Island - Île-du-Prince-Édouard	73.5	73.3	76.9	-	80.0	92.1
Public - Publics	73.5	73.3	76.9	-	80.0	92.1
Nova Scotia - Nouvelle-Écosse	74.8	76.5	77.5	55.6	81.8	49.0
Public - Publics	74.8	76.7	77.5	55.6	81.8	49.0
Private - Privés	16.5 ⁴	16.5 ⁴	-	-	-	-
Federal - Fédéraux	75.4	75.4	-	-	-	-
New Brunswick - Nouveau-Brunswick	80.3	79.9	99.5	-	82.5	-
Public - Publics	80.1	79.6	99.5	-	82.5	-
Federal - Fédéraux	83.1	83.1	-	-	-	-
Québec	78.2	74.5	93.4	72.1	94.5	65.8
Public - Publics	76.8	74.1	93.4	65.0	94.5	65.8
Private - Privés	91.4	86.0	93.3	80.5	-	-
Federal - Fédéraux	85.3	79.8	-	87.3	-	-
Ontario	84.8	83.4	96.0	76.8	92.5	43.8
Public - Publics	85.0	83.7	97.0	79.9	92.2	43.8
Private - Privés	88.3	76.5	93.0	64.4	98.5	-
Federal - Fédéraux	75.5	76.4	-	8.2	-	-
Manitoba	80.5	79.2	92.5	66.5	102.6	55.3
Public - Publics	83.5	81.8	92.5	81.3	102.6	55.3
Private - Privés	59.2	71.2	-	49.5	-	-
Federal - Fédéraux	57.5	60.7	-	9.2	-	-
Saskatchewan	79.2	78.2	-	89.8	90.5	72.1
Public - Publics	79.4	78.5	-	90.3	90.5	72.1
Federal - Fédéraux	66.0	68.1	-	6.9	-	-
Alberta	77.0	74.3	89.2	63.2	103.1	46.9
Public - Publics	77.6	74.9	89.2	63.9	103.1	46.9
Federal - Fédéraux	67.1	67.4	-	4.6	-	-
British Columbia - Colombie-Britannique	84.9	84.6	88.9	78.3	87.6	78.1
Public - Publics	85.4	85.1	89.4	78.3	87.4	78.1
Private - Privés	33.1	29.2	-	-	100.0	-
Federal - Fédéraux	81.7	81.9	70.3	-	-	-
Yukon	45.1	49.3	-	12.6	-	-
Public - Publics	27.0 ⁴	27.0 ⁴	-	-	-	-
Federal - Fédéraux	46.2	50.9	-	12.6	-	-
Northwest Territories - Territoires du Nord-Ouest	40.5	48.5	-	13.6	-	-
Public - Publics	47.7	47.4	-	50.1	-	-
Private - Privés	1.2	1.2	-	-	-	-
Federal - Fédéraux	34.4	53.6	-	5.5	-	-

¹ Based on rated capacity and adults and children patient-days. - Fondé sur la capacité théorique et les journées d'hospitalisation des adultes et enfants.
² Includes extended care hospitals. - Comprend les hôpitaux pour soins prolongés.
³ Includes children's hospitals, formerly under general hospitals. - Comprend les hôpitaux pédiatriques, autrefois désignés sous hôpitaux généraux.
⁴ Estimate. - Estimation.

B. PUBLIC HOSPITALS—GENERAL AND ALLIED SPECIAL

B. HÔPITAUX PUBLICS—GÉNÉRAUX ET SPÉCIAUX DIVERS

TABLE 14. Historical Summary of Operating Hospitals, by Province, 1932, 1953-1970
TABLEAU 14. Sommaire chronologique des hôpitaux en activité, par province, 1932, 1953-1970

Year — Année	Canada	Nfld. — T.-N.	P.E.I. — Î. P. É.	N.S. — N.-É.	N.B.	Qué.	Ont.	Man.	Sask.	Alta. — Alb.	B.C. — C.-B.	Yukon ¹	N.W.T. ¹ — T. N.-O. ¹
Hospitals operating — Hôpitaux en activité													
1932	577	—	3	26	19	79	155	39	82	89	75	..	10
1953	857	41	7	47	33	116	189	73	150	103	88	..	10
1954	870	42	7	47	33	120	191	75	150	103	90	3	9
1955	897	43	8	47	34	122	198	79	152	105	97	3	9
1956	909	44	8	46	34	127	201	80	152	106	99	3	9
1957	924	47	9	47	36	134	206	76	153	107	97	3	9
1958	955	49	9	47	37	154	209	74	154	110	99	3	10
1959	982	49	9	47	37	169	214	74	158	112	101	2	10
1960	972	47	9	47	36	177	206	77	157	113	96	2	5
1961	946	41	9	47	39	146	211	78	154	116	99	2	4
1962	964	42	9	47	38	155	212	79	154	119	100	2	7
1963	976	43	9	47	39	157	212	80	153	127	99	2	8
1964	996	45	9	47	38	164	216	81	152	133	101	2	8
1965	1,011	46	9	47	38	169	218	81	152	133	106	2	8
1966	1,027	47	9	47	39	170	221	82	151	142	109	2	8
1967	1,036	47	9	47	40	177	224	82	151	142	108	2	7
1968	1,043	47	9	47	40	182	224	83	150	145	107	2	7
1969	1,040	47	9	47	39	187	227	83	139	145	108	2	7
1970	1,039	47	9	47	39	187	226	83	139	146	108	1	7
Rated capacity² of operating hospitals — Capacité théorique² des hôpitaux en activité													
1932	41,490	..	180	1,561	1,340	9,526	13,718	3,158	3,315	3,994	4,539	..	159
1953	76,224	1,825	635	3,393	2,229	20,147	23,366	4,858	5,085	6,749	7,313	..	624
1954	79,281	1,849	628	3,516	2,251	20,948	24,966	4,876	5,171	6,936	7,431	116	593
1955	84,761	1,883	641	3,698	2,374	21,844	27,373	4,877	5,797	7,497	8,047	95	635
1956	86,433	1,868	658	3,542	2,374	22,119	28,679	5,020	5,852	7,575	8,082	110	554
1957	90,154	1,792	640	3,371	2,492	23,827	29,976	5,050	6,541	7,965	7,836	110	554
1958	94,665	1,916	690	3,321	2,655	27,843	30,018	4,811	6,593	8,050	8,100	106	562
1959	100,059	1,960	690	3,490	3,053	29,518	31,794	4,880	6,804	8,237	9,021	50	562
1960	101,352	1,935	689	3,390	3,101	30,786	32,275	5,161	6,891	8,334	8,579	41	170
1961	100,506	1,730	715	3,641	3,107	26,417	34,505	5,497	6,855	8,776	9,124	41	98
1962	106,718	1,864	724	3,864	3,371	29,315	36,019	5,783	6,907	9,376	9,211	36	248
1963	111,165	2,232	717	3,914	3,484	30,125	38,141	5,893	7,071	9,857	9,430	27	274
1964	114,545	2,544	722	4,042	3,597	30,074	39,886	5,859	7,296	10,716	9,506	26	277
1965	117,021	2,649	722	4,283	3,600	30,851	40,506	5,989	7,229	10,842	10,067	26	257
1966	122,315	3,089	720	4,366	3,645	31,913	42,857	5,947	7,222	11,784	10,502	26	244
1967	126,182	3,122	738	4,449	3,735	32,976	44,192	6,069	7,334	12,292	11,020	26	229
1968	129,856	2,982	738	4,493	3,974	34,402	45,301	6,016	7,353	12,874	11,459	27	237
1969	132,340	2,995	728	4,598	4,208	34,782	46,513	6,052	7,282	13,239	11,680	26	257
1970	135,877	2,982	761	4,953	4,197	35,840	47,414	6,128	7,321	13,702	12,344	10	225
Rated capacity² per 1,000 population — Capacité théorique² pour 1,000 habitants													
1952	3.95	..	2.02	3.01	3.24	3.26	3.95	4.48	3.59	5.40	6.42	..	11.36
1953	5.13	4.77	6.29	5.12	4.18	4.72	4.73	6.00	5.91	6.67	5.86	..	24.96
1954	5.19	4.68	6.22	5.22	4.17	4.77	4.88	5.92	5.92	5.60	5.74	11.60	34.88
1955	5.40	4.64	6.41	4.34	4.84	5.20	5.81	6.60	6.87	6.00	6.00	8.64	35.28
1956	5.37	4.50	6.65	5.10	4.28	4.78	5.31	5.91	6.64	6.75	5.78	9.17	29.16
1957	5.43	4.23	6.46	4.81	4.43	5.00	5.32	5.86	7.43	6.84	5.29	9.17	29.16
1958	5.54	4.44	6.90	4.68	4.65	5.68	5.33	5.50	7.40	6.67	5.27	8.15	28.10
1959	5.72	4.44	6.83	4.85	5.25	5.88	5.23	5.48	7.50	6.60	5.76	3.85	26.76
1960	5.67	4.32	6.69	4.66	5.26	5.99	5.28	5.70	7.53	6.46	5.36	2.93	7.73
1961	5.51	3.78	6.83	4.94	5.02	5.53	5.96	5.96	7.41	6.59	6.56	2.93	4.26
1962	5.74	3.98	6.77	5.18	5.57	5.46	5.67	6.18	7.43	6.85	5.55	2.40	9.92
1963	5.87	4.69	6.64	5.21	5.72	5.50	5.89	6.21	7.58	7.03	5.55	1.80	10.54
1964	5.94	5.27	6.62	5.35	5.89	5.39	6.02	6.11	7.75	7.50	5.45	1.73	10.26
1965	5.96	5.43	6.62	5.67	5.85	5.43	5.97	6.21	7.61	7.48	5.60	1.86	9.52
1966	6.11	6.27	6.61	5.78	5.91	5.52	6.16	6.18	7.56	8.05	5.60	1.86	8.41
1967	6.18	6.24	6.77	5.88	6.02	5.62	6.18	6.30	7.66	8.25	5.66	1.73	7.90
1968	6.26	5.88	6.71	5.91	6.37	5.80	6.20	6.20	7.66	8.44	5.71	1.80	7.65
1969	6.28	5.83	6.62	6.03	6.73	5.81	6.24	6.18	7.59	8.48	5.65	1.73	7.41
1970	6.36	5.76	6.92	6.47	6.73	5.96	6.21	6.25	7.77	8.56	5.78	0.63	6.82

See footnote(s) at end of table. — Voir renvoi(s) à la fin du tableau.

TABLE 14. Historical Summary of Operating Hospitals, by Province, 1932, 1953-1970 - Continued
TABLEAU 14. Sommaire chronologique des hôpitaux en activité, par province, 1932, 1953-1970 - suite

Year - Année	Canada	Nfld. - T.-N.	P.E.I. - Î. P.-É.	N.S. - N.-É.	N.B.	Qué.	Ont.	Man.	Sask.	Alta. - Alb.	B.C. - C.-B.	Yukon ¹	N.W.T. ¹ - T. N.-O. ¹
Admissions^{3,4}													
1952	544,699	..	3,183	24,873	15,555	109,511	188,210	51,996	42,898	54,011	53,413	..	1,049
1953	1,932,598	31,091	13,384	78,653	71,667	401,735	634,273	117,301	175,732	194,839	212,214	..	1,709
1954	2,018,475	32,144	13,554	83,886	76,261	417,033	683,102	116,961	176,322	209,603	207,620	..	1,989
1955	2,117,658	36,321	13,503	87,942	76,860	447,632	711,940	120,272	177,772	223,041	217,463	1,694	3,218
1956	2,273,290	37,628	14,862	91,508	80,611	501,601	754,861	124,491	180,793	253,764	228,354	1,362	3,455
1957	2,360,363	41,136	14,791	94,710	83,350	518,403	790,980	134,301	207,153	239,828	229,561	2,163	3,987
1958	1,442,901	47,786	15,543	95,391	84,857	553,153	815,746	143,469	188,778	254,869	237,149	2,442	3,728
1959	2,531,547	45,057	15,086	101,578	95,480	593,638	835,608	147,846	199,132	246,927	246,045	979	4,171
1960	2,611,686	47,194	16,010	105,712	99,274	609,478	868,789	151,958	196,106	253,255	261,419	741	1,750
1961	2,961,322	48,808	16,225	105,423	100,396	614,796	897,859	153,437	196,381	252,741	271,916	621	1,719
1962	2,782,337	53,647	16,905	106,429	100,401	700,140	915,184	155,413	193,407	258,869	277,618	630	3,694
1963	2,861,178	55,396	17,099	107,364	102,578	700,990	950,195	161,089	208,288	267,086	286,480	502	4,111
1964	2,948,033	56,982	17,372	110,081	104,455	729,854	982,683	162,454	209,281	278,108	292,545	472	3,746
1965	2,988,858	63,338	17,704	110,980	104,954	742,153	993,997	160,304	209,344	278,805	302,533	491	4,255
1966	3,042,777	65,115	18,136	113,998	104,534	739,452	1,022,071	164,963	209,122	285,459	315,337	577	4,013
1967	3,089,145	69,901	18,526	114,252	104,680	738,021	1,044,847	164,199	203,731	298,887	327,659	438	4,004
1968	3,210,311	74,853	18,992	117,182	110,230	769,608	1,087,456	171,219	201,957	313,026	340,940	436	4,312
1969	3,112,527	77,620	19,561	122,508	110,753	746,581	1,152,949	172,339	202,094	320,342	355,528	464	4,388
1970	3,430,041	78,539	21,445	128,968	113,956	741,173	1,238,963	176,561	211,617	342,061	372,155	160	4,443
Admissions³ per bed² - Admissions³ par lit²													
1932	13.1	..	17.7	15.9	11.6	11.5	13.7	16.5	12.9	13.5	11.8	..	6.6
1953	26.3	17.4	21.1	22.9	32.6	21.6	27.5	26.6	34.3	29.7	28.5	..	3.0
1954	25.4	17.2	21.3	25.4	34.3	19.5	26.2	25.6	34.0	30.7	27.0	..	2.6
1955	25.3	19.7	21.5	24.8	32.4	20.8	26.2	25.1	31.4	29.9	27.6	11.3	4.4
1956	25.8	20.0	21.2	27.0	32.9	21.6	26.1	24.6	30.9	32.0	28.5	12.4	6.0
1957	26.3	22.7	21.5	28.2	33.4	21.2	26.9	29.0	31.7	30.8	29.4	20.4	7.2
1958	25.8	24.9	22.5	28.7	32.0	19.6	27.3	29.8	28.6	31.6	29.0	23.0	6.6
1959	25.6	23.0	21.9	30.2	31.3	19.9	26.5	30.1	29.7	29.9	29.3	19.6	6.9
1960	26.7	28.4	21.7	31.4	32.8	22.5	26.4	29.5	29.2	30.4	29.8	20.0	10.7
1961	26.5	28.8	22.7	28.9	32.9	23.0	26.0	27.9	28.6	28.8	28.8	15.1	17.5
1962	26.1	28.8	23.4	27.5	29.8	23.9	25.4	26.9	28.0	27.6	30.1	17.5	14.9
1963	25.7	24.8	23.8	27.4	29.4	23.3	24.9	27.3	29.5	27.1	30.4	18.6	15.0
1964	25.7	22.4	24.1	27.2	29.0	24.3	24.6	27.7	28.7	26.0	30.5	18.2	13.5
1965	25.8	24.5	24.5	25.9	29.2	24.4	24.6	26.8	29.0	26.0	31.2	18.9	16.6
1966	25.4	23.0	25.2	26.1	29.0	23.5	24.5	27.7	29.0	25.2	30.1	22.2	16.5
1967	24.6	22.5	25.1	25.7	28.1	22.5	23.8	27.1	27.8	24.3	29.7	16.9	17.5
1968	24.9	25.1	25.7	26.1	27.7	22.6	24.1	28.5	27.6	24.5	30.0	16.2	18.2
1969	23.5	25.9	26.9	26.6	26.3	21.5	24.8	28.5	27.8	24.2	30.4	17.8	18.5
1970	25.3	26.3	28.2	26.0	27.2	20.7	26.2	28.8	28.9	25.0	30.2	16.0 ⁷	19.8
Discharges^{3,4} - Sorties^{3,4}													
1932
1953	1,880,037	30,286	12,993	76,609	70,133	390,909	614,014	113,905	172,185	191,140	206,283	..	1,580
1954	1,967,304	31,628	13,252	82,041	74,819	406,607	662,647	114,034	172,623	205,830	201,764	..	2,059
1955	2,063,235	35,559	13,157	85,701	75,273	436,452	691,314	117,145	174,042	216,366	211,391	1,662	1,173
1956	2,217,026	36,838	14,535	89,222	78,996	489,574	733,563	120,812	176,996	249,704	221,938	1,330	3,518
1957	2,300,240	40,152	14,377	92,344	81,602	505,961	757,240	130,679	189,213	235,515	223,158	2,125	3,874
1958	2,381,662	46,974	15,078	93,194	83,049	539,340	793,165	139,248	184,584	250,289	230,591	2,409	3,741
1959	2,465,055	44,164	14,683	98,640	93,104	579,984	808,875	143,978	194,946	242,235	239,365	976	4,105
1960	2,548,344	46,518	15,566	102,914	97,172	597,885	842,847	148,047	192,180	248,335	254,386	731	1,763
1961	2,593,302	48,927	15,761	102,675	98,152	600,094	871,809	149,229	191,940	247,535	264,898	605	1,677
1962	2,711,082	52,905	16,436	103,533	98,066	684,765	887,303	150,897	189,216	253,372	270,282	627	3,680
1963	2,786,544	54,332	16,624	104,026	100,110	686,269	920,261	156,395	203,515	261,494	278,957	495	4,066
1964	2,872,761	55,852	16,841	107,092	102,008	713,957	953,093	157,752	204,806	272,233	284,920	462	3,745
1965	2,914,461	62,114	17,213	108,024	102,516	725,982	964,961	156,009	205,047	273,233	294,674	480	4,208
1966	2,964,120	64,089	17,600	110,868	102,018	722,445	991,039	160,258	204,736	279,387	307,119	576	3,985
1967	3,006,219	68,580	17,945	110,774	101,915	719,707	1,011,562	159,702	199,313	293,040	319,246	438	3,997
1968	3,123,459	73,676	18,457	113,871	107,537	750,823	1,053,804	166,204	197,220	306,053	331,136	430	4,248
1969	3,199,971	76,272	18,975	119,013	108,024	727,247	1,119,534	167,708	197,412	314,261	346,683	459	4,383
1970	3,341,170	77,196	20,873	125,267	111,113	720,369	1,204,432	172,020	206,892	335,407	363,039	160	4,402

See footnote(s) at end of table. - Voir renvoi(s) à la fin du tableau.

TABLE 14. Historical Summary of Operating Hospitals, by Province, 1932, 1953-1970 - Continued
TABLEAU 14. Sommaire chronologique des hôpitaux en activité, par province, 1932, 1953-1970 - suite

Year Année	Canada	Nfld. T.-N.	P.E.I. Î. P.-É.	N.S. N.-É.	N.B.	Qué.	Ont.	Man.	Sask.	Alta. Alb.	B.C. C.-B.	Yukon ¹	N.W.T. ¹ T. N.-O. ¹
Deaths³ - Décès³													
1932
1953	49,262	587	326	1,991	1,516	10,023	18,990	3,161	3,601	3,504	5,507	..	56
1954	49,825	645	347	1,845	1,437	10,426	19,089	3,044	3,523	3,773	5,663	..	33
1955	52,401	726	326	2,119	1,548	10,732	19,914	3,127	3,552	4,229	6,054	32	42
1956	55,105	790	342	2,194	1,617	11,525	21,037	3,488	3,797	4,060	6,213	13	49
1957	57,934	778	399	2,271	1,665	12,442	22,316	4,147	4,147	4,073	6,256	39	60
1958	57,853	812	403	2,292	1,632	12,697	22,070	3,621	3,844	4,070	6,370	50	52
1959	62,797	852	405	2,633	1,803	13,654	23,979	3,816	4,385	4,692	6,503	22	53
1960	49,217	735	427	2,148	1,963	12,202	25,184	4,021	4,122	4,980	6,886	6	11
1961	64,682	832	441	2,789	2,169	12,727	25,540	4,112	4,243	4,916	6,889	9	15
1962	68,030	915	498	2,832	2,263	13,975	26,705	4,309	4,178	5,193	7,113	10	39
1963	71,231	1,030	455	3,028	2,382	14,721	28,153	4,461	4,467	5,277	7,218	7	32
1964	72,161	931	493	2,998	2,398	15,290	28,002	4,615	4,439	5,416	7,548	8	23
1965	75,161	1,119	513	3,009	2,449	16,100	29,810	4,464	4,504	5,611	7,556	9	17
1966	77,850	1,127	556	3,128	2,538	16,658	30,799	4,776	4,497	5,802	7,936	4	29
1967	79,947	1,195	559	3,318	2,603	17,674	31,707	4,467	4,538	5,696	8,162	1	27
1968	82,958	1,293	516	3,295	2,766	18,493	32,612	4,758	4,614	6,036	8,540	7	28
1969	85,123	1,218	543	3,375	2,760	19,513	33,245	4,666	4,683	6,048	9,037	4	31
1970	86,503	1,394	535	3,520	2,841	20,066	33,924	4,530	4,682	6,176	8,793	-	42
Deaths³ per 1,000 separations - Décès³ pour 1,000 départs													
1932
1953	25.5	18.9	24.5	25.3	21.1	25.3	29.6	26.7	20.5	18.1	26.3	..	34.4
1954	24.7	20.3	25.5	22.4	18.8	25.0	28.3	25.8	19.6	17.5	27.3	..	16.4
1955	24.8	20.5	24.2	24.1	20.2	23.9	27.9	26.1	20.3	18.6	27.8	19.3	12.8
1956	24.4	21.0	23.3	23.6	20.1	23.0	27.9	27.9	21.2	16.2	27.2	9.7	13.7
1957	24.6	18.9	26.9	24.4	20.1	23.6	28.3	26.1	20.3	16.5	27.3	18.0	15.3
1958	23.9	17.3	26.1	24.4	19.3	23.1	27.3	25.3	20.4	15.9	26.9	20.3	13.7
1959	24.9	18.9	26.8	26.1	19.5	22.8	28.8	25.8	21.8	19.3	26.4	21.9	12.7
1960	25.4	15.6	26.7	25.9	21.2	24.2	29.5	26.4	20.9	19.7	26.4	8.1	6.2
1961	24.3	16.7	27.2	26.4	21.6	20.8	28.4	26.8	21.6	19.5	25.3	14.7	8.9
1962	24.6	17.0	29.4	26.6	22.6	20.1	29.2	27.8	21.6	20.1	25.6	15.7	10.5
1963	24.9	18.6	26.6	28.3	23.2	20.9	29.7	27.7	21.5	19.8	25.2	13.9	7.8
1964	24.9	16.4	28.4	27.2	23.1	21.1	28.5	28.4	21.2	19.5	25.8	17.0	6.1
1965	25.1	17.7	28.9	27.1	23.3	21.7	30.1	27.8	21.5	20.1	24.8	18.4	3.8
1966	25.6	17.3	30.6	27.4	24.3	22.5	30.1	28.9	21.5	20.3	25.2	6.9	7.2
1967	25.9	17.1	30.2	29.1	24.9	24.0	30.4	27.2	22.3	19.1	24.9	2.3	6.7
1968	25.9	17.2	27.2	28.1	25.1	24.0	30.0	27.8	22.9	19.3	25.1	16.0	6.5
1969	25.9	15.8	27.2	27.7	24.9	26.1	28.8	27.1	23.2	18.9	25.4	8.7	7.8
1970	25.2	17.6	25.5	27.3	24.9	27.1	27.4	25.6	22.1	18.1	23.6	..	10.5
Separations^{3,4} - Départs^{3,4}													
1932
1953	1,929,299	30,873	13,319	78,600	71,649	400,932	633,004	117,066	175,786	194,644	211,790	..	1,636
1954	2,017,129	32,273	13,599	83,886	76,256	417,033	681,736	117,146	176,146	209,603	207,427	..	2,092
1955	2,115,636	36,285	13,483	87,820	76,821	447,184	711,228	120,272	177,594	222,595	217,445	1,694	3,215
1956	2,272,131	37,628	14,877	91,416	80,613	501,099	754,600	124,280	180,793	253,764	228,151	1,343	3,567
1957	2,358,174	40,930	14,776	94,615	83,287	518,403	789,556	134,167	207,360	239,588	229,414	2,164	3,934
1958	2,439,515	47,786	15,481	95,486	84,681	552,037	815,175	142,869	188,428	254,359	236,961	2,459	3,793
1959	2,527,852	45,016	15,088	101,273	94,907	593,638	832,834	147,794	199,331	246,927	245,868	998	4,158
1960	2,597,561	47,253	15,993	105,062	99,135	610,087	854,563	152,068	196,302	253,315	261,272	737	1,774
1961	2,657,984	49,759	16,202	105,464	100,321	612,821	897,349	153,341	196,183	252,451	271,787	614	1,692
1962	2,779,112	53,820	16,934	106,365	100,329	698,740	914,008	155,206	193,394	258,565	277,395	637	3,719
1963	2,857,775	55,362	17,079	107,054	102,492	700,990	948,414	160,856	207,982	266,771	286,175	502	4,098
1964	2,994,922	56,783	17,334	110,090	104,406	729,247	981,095	162,367	209,245	277,649	292,468	470	3,768
1965	2,989,622	63,233	17,726	111,033	104,965	742,082	994,771	160,473	209,551	278,844	302,230	489	4,225
1966	3,041,970	65,216	18,156	113,996	104,556	739,103	1,021,838	165,034	209,233	285,189	315,055	580	4,014
1967	3,086,166	69,775	18,504	114,092	104,518	737,381	1,043,269	164,169	203,851	298,736	327,408	439	4,024
1968	3,206,417	74,969	18,973	117,166	110,303	769,316	1,086,416	170,962	201,834	312,089	339,676	437	4,276
1969	3,285,094	77,490	19,518	122,388	110,784	746,760	1,152,779	172,374	202,095	320,309	355,720	463	4,414
1970	3,427,673	78,590	21,408	128,787	113,954	740,435	1,238,356	176,550	211,574	341,583	371,832	160	4,444

See footnote(s) at end of table. - Voir renvoi(s) à la fin du tableau.

TABLE 14. Historical Summary of Operating Hospitals, by Province, 1932, 1953-1970 - Continued
TABLEAU 14. Sommaire chronologique des hôpitaux en activité, par province, 1932, 1953-1970 - suite

Year Année	Canada	Nfld. T.-N.	P.E.I. Î. P.-É.	N.S. N.-É.	N.B.	Qué.	Ont.	Man.	Sask.	Alta. Alb.	B.C. C.-B.	Yukon ¹	N.W.T. ¹ T. N.-O. ¹
Mean stay of separations¹ - Séjour moyen des personnes parties¹													
1932
1953	10.9	15.3	9.8	9.4	10.7	12.5	11.0	10.5	10.2	8.8	10.1	..	103.4
1954	11.1	15.4	9.6	9.4	8.6	13.4	10.9	10.3	10.1	9.0	11.3	..	137.0
1955	10.9	13.2	9.5	9.4	8.6	10.9	10.9	10.9	10.1	8.9	11.0	18.3	52.9
1956	11.0	14.6	9.5	9.3	8.7	12.6	11.3	10.3	10.4	8.8	10.7	21.4	60.0
1957	10.7	12.5	10.1	9.3	8.4	12.3	11.0	9.1	10.0	8.8	10.5	11.1	35.2
1958	10.9	11.9	10.0	9.2	8.3	13.2	10.9	9.5	10.7	8.8	10.6	10.3	29.1
1959	11.2	15.2	11.9	9.4	7.6	15.3	11.3	9.9	10.1	9.7	9.9	9.2	25.6
1960	11.1	11.4	9.3	9.6	9.8	12.0	11.9	10.2	10.4	9.6	10.2	8.0	6.9
1961	11.1	14.9	10.4	9.8	9.9	11.6	11.8	11.1	10.4	9.9	10.1	8.5	6.3
1962	11.3	..	10.3	10.1	10.0	11.8	12.3	10.4	10.4	10.2	10.2	9.4	8.9
1963	11.5	..	10.4	10.3	10.3	12.7	12.2	10.1	10.1	10.1	10.0	7.7	11.6
1964	11.5	12.5	9.8	10.6	10.3	12.0	12.3	10.8	10.3	10.7	9.8	6.6	10.8
1965	11.6	11.7	10.3	10.6	10.3	11.9	12.6	11.0	10.2	10.9	9.9	5.9	8.9
1966	11.7	11.1	10.2	10.6	10.6	12.4	12.6	10.9	10.2	10.9	9.7	5.7	9.0
1967	11.5	11.1	10.4	11.0	10.6	12.1	12.5	10.8	10.4	10.7	9.8	6.0	8.8
1968	11.7	11.0	10.0	10.8	10.6	12.3	12.6	10.8	10.3	10.9	10.1	6.1	8.6
1969	11.7	10.3	9.8	10.6	11.1	12.7	12.3	10.5	10.5	11.3	10.0	5.8	8.7
1970	11.5	10.1	9.5	10.5	11.0	13.1	11.7	10.6	10.3	11.0	9.8	..	8.6
Percentage occupancy² (adults and children) - Pourcentage d'occupation² (adultes et enfants)													
1932	59.3	..	56.0	62.1	40.2	72.6	55.0	51.2	49.8	49.8	57.7	..	35.7
1953	81.2	73.1	55.7	62.6	78.6	80.6	86.1	79.9	94.9	72.8	79.7	..	77.9
1954	79.8	72.3	57.9	67.0	81.9	79.0	80.9	75.1	92.8	76.6	83.1	..	76.9
1955	78.7	77.2	56.7	64.2	77.9	77.8	81.2	72.9	87.7	73.7	84.6	57.7	60.5
1956	78.9	75.8	58.1	68.8	79.9	78.1	80.0	73.0	87.3	77.2	84.5	65.6	59.6
1957	80.2	78.7	58.9	72.3	79.9	78.1	82.8	73.9	86.5	75.5	87.0	62.1	59.0
1958	80.1	79.1	61.7	72.7	75.1	77.1	83.6	78.4	85.5	77.4	84.4	65.9	56.3
1959	80.4	78.8	63.6	81.2	77.1	76.5	84.2	81.1	84.2	82.8	79.4	45.4	42.7
1960	82.0	94.6	59.7	83.9	88.2	76.2	84.8	81.6	85.1	83.7	82.4	43.8	20.4
1961	83.2	91.5	64.3	79.2	89.6	81.2	85.4	81.9	83.6	81.0	82.6	37.6	30.3
1962	82.3	88.2	67.3	76.4	82.9	81.4	84.8	80.7	81.0	80.2	82.7	41.7	35.5
1963	81.8	83.4	67.1	77.7	82.9	81.6	83.3	82.2	82.8	78.2	82.5	39.2	43.3
1964	81.1	73.6	66.4	78.9	82.3	80.3	83.3	82.6	81.9	76.2	83.2	32.6	38.4
1965	82.3	78.3	66.8	75.1	83.1	82.2	84.5	81.1	82.9	79.0	83.8	30.0	40.8
1966	81.4	70.6	70.0	76.4	83.9	79.4	84.4	82.1	82.5	77.2	85.1	34.8	41.6
1967	80.2	69.7	69.6	77.1	82.7	78.1	83.7	80.2	79.4	75.0	83.8	27.8	42.5
1968	81.2	75.5	69.1	76.9	82.5	80.1	83.8	83.3	77.1	76.2	85.4	25.0	42.5
1969	80.7	74.0	72.7	77.5	79.2	77.4	83.9	83.9	77.8	76.1	87.8	28.1	50.0
1970	80.9	74.7	73.5	74.8	80.1	76.8	85.0	83.5	79.4	77.6	85.4	27.0 ⁷	47.7
Average daily number of patients^{3,4,5} - Moyenne quotidienne des malades^{3,4,5}													
1932
1953	59,912.4	1,306.7	352.4	2,148.3	1,728.3	14,966.8	19,861.9	3,521.1	4,868.8	4,770.2	5,941.8	..	446.1
1954	64,191.5	1,347.7	368.1	2,208.5	1,821.7	16,881.6	21,099.7	3,436.6	4,807.2	5,235.6	6,389.7	..	595.1
1955	65,827.9	1,423.5	356.7	2,280.5	1,850.3	16,734.1	22,050.1	3,500.6	4,960.0	5,490.2	6,654.4	86.5	441.0
1956	69,336.0	1,427.3	406.5	2,332.8	1,954.2	18,178.3	23,167.2	3,688.7	5,103.9	5,882.2	6,777.4	72.2	345.3
1957	71,834.1	1,425.3	405.6	2,430.5	1,992.1	19,116.7	24,336.7	3,418.7	5,656.5	5,866.7	6,794.5	65.8	325.0
1958	76,007.1	1,521.5	425.6	2,413.6	1,993.8	21,727.2	24,970.4	3,773.7	5,634.4	6,248.5	6,909.6	69.8	319.0
1959	79,017.1	1,544.7	438.8	2,734.3	2,354.6	22,045.9	26,506.2	3,977.9	5,643.8	6,830.1	6,658.6	22.7	259.5
1960	80,227.1	1,571.2	439.7	2,823.0	2,668.4	20,620.1	27,934.2	4,208.8	5,714.0	6,962.6	7,235.6	16.2	33.3
1961	81,919.9	1,583.5	459.9	2,883.8	2,738.1	20,253.6	29,260.1	4,501.3	5,707.3	7,004.3	7,482.9	15.4	29.7
1962	87,619.1	1,644.0	487.1	2,953.6	2,795.1	23,700.2	30,536.7	4,668.3	5,592.0	7,522.8	7,616.5	14.8	88.0
1963	90,940.9	1,862.0	480.9	3,040.3	2,887.7	24,583.0	31,781.6	4,844.0	5,851.2	7,703.2	7,777.8	10.6	118.6
1964	92,884.7	1,871.1	479.7	3,189.2	2,960.1	24,156.2	33,233.6	4,839.6	5,972.4	8,164.2	7,903.8	8.5	106.3
1965	95,707.6	2,021.9	482.5	3,214.9	2,989.8	25,145.0	34,221.3	4,856.5	5,990.0	8,510.7	8,162.4	7.8	104.8
1966	98,372.0	1,998.1	503.7	3,335.7	3,029.8	25,024.8	35,982.3	4,882.4	5,950.9	8,671.6	8,882.2	9.0	101.5
1967	100,840.8	2,156.1	513.2	3,430.0	3,083.4	25,646.3	36,775.2	4,866.6	5,813.2	9,213.2	9,238.9	7.2	97.4
1968	104,678.8	2,250.8	509.8	3,452.8	3,276.7	27,209.8	37,773.8	5,004.5	5,652.6	9,724.9	9,715.6	6.7	100.8
1969	106,727.9	2,217.4	529.0	3,562.9	3,334.0	26,904.7	39,005.0	5,074.6	5,659.4	10,080.3	10,249.8	7.3	103.3
1970	109,704.3	2,226.0	559.0	3,707.0	3,362.8	27,506.2	40,138.7	5,115.3	5,802.4	10,638.2	10,538.7	2.7 ⁷	107.3

See footnote(s) at end of table. - Voir renvoi(s) à la fin du tableau.

TABLE 14. Historical Summary of Operating Hospitals, by Province, 1932, 1953-1970 - Concluded
TABLEAU 14. Sommaire chronologique des hôpitaux en activité, par province, 1932, 1953-1970 - fin

Year Année	Canada	Nfld. T.-N.	P.E.I. Î. P.-É.	N.S. N.-É.	N.B.	Qué.	Ont.	Man.	Sask.	Alta. Alb.	B.C. C.-B.	Yukon ¹	N.W.T. ¹ T. N.-O. ¹
Average number of patients per day ^{4,6} - Moyenne de malades par jours ^{4,6}													
1932
1953	69.9	31.9	50.3	45.7	52.4	129.0	105.1	48.2	32.5	46.3	67.5	..	44.6
1954	73.8	32.1	52.5	47.0	55.2	140.7	110.5	45.8	32.0	50.8	71.0	..	66.1
1955	73.4	33.1	44.6	48.5	54.4	137.2	111.4	44.3	32.6	52.3	68.6	29.0	49.0
1956	76.3	32.4	50.9	50.7	57.5	143.1	115.3	46.1	33.6	55.5	68.5	24.0	38.3
1957	77.7	30.3	45.1	51.7	55.3	142.7	118.1	45.0	37.0	54.8	70.1	22.0	36.1
1958	79.6	31.1	47.3	51.4	58.9	141.1	119.5	51.0	36.6	56.8	69.8	23.3	31.9
1959	80.5	31.5	48.8	58.2	63.6	130.4	123.9	53.8	35.7	61.0	65.9	11.5	26.0
1960	82.5	33.4	48.9	60.1	74.1	116.5	135.6	54.7	36.4	61.6	75.4	8.0	6.6
1961	86.6	38.6	51.1	61.4	70.2	138.7	138.7	57.7	37.1	60.4	75.6	7.5	7.5
1962	90.9	39.1	54.1	62.9	73.6	152.9	144.0	59.1	36.3	63.2	76.2	7.5	12.6
1963	93.2	43.3	53.4	64.7	74.1	156.6	149.9	60.6	38.2	60.7	78.6	5.5	14.9
1964	93.2	41.6	53.3	67.9	77.9	147.3	153.9	59.8	39.3	61.4	78.3	4.5	13.3
1965	94.7	44.0	53.7	68.4	78.7	148.8	157.0	68.1	39.4	64.0	75.6	4.0	13.1
1966	95.8	42.5	56.0	71.0	77.7	147.2	162.8	59.5	39.4	61.1	81.5	4.5	12.8
1967	97.3	45.9	57.0	73.0	77.1	144.9	164.2	59.4	38.5	64.9	85.5	3.5	13.9
1968	101.3	47.9	56.7	73.5	81.9	151.9	169.1	61.0	38.4	68.3	91.4	3.4	14.4
1969	102.8	47.2	58.8	75.8	85.5	143.9	171.8	61.1	41.0	69.5	94.9	3.7	17.2
1970	105.8	47.4	62.1	78.9	86.2	148.4	177.9	61.6	42.0	72.9	97.6	2.7 ⁷	15.3

¹ In many cases, information is not available for the Yukon separately from the Northwest Territories prior to 1955. Throughout this table, where the symbol ".." appears instead of figures for the Yukon, the data shown for the Northwest Territories include information for the Yukon. - Souvent, pour les données précédant 1955, on ne dispose pas d'une statistique du Yukon distincte de celle des Territoires du Nord-Ouest; le signe conventionnel ".." remplace alors les chiffres dans le présent tableau.

² Rated beds and cribs. - Nombre théorique de lits d'adultes et d'enfants.

³ Adults and children. - Adultes et enfants.

⁴ Includes estimates. - Comprend une estimation.

⁵ The average number of patients on an aggregate basis for institutions as a group on any given day. - Nombre moyen des malades hospitalisés dans l'ensemble des établissements à n'importe quel moment.

⁶ See footnote 2, Table 12. - Voir renvoi 2 au Tableau 12.

⁷ Estimate - Estimation.

TABLE 15. Historical Summary of Reporting Hospitals, by Province, 1932, 1953-1970
TABLEAU 15. Sommaire chronologique des hôpitaux répondants, par province, 1932, 1953-1970

Year Année	Canada	Nfld. T.-N.	P.E.I. Î. P.-É.	N.S. N.-É.	N.B.	Qué.	Ont.	Man.	Sask.	Alta. Alb.	B.C. C.-B.	Yukon ¹	N.W.T. ¹ T. N.-O. ¹
Hospitals reporting - Hôpitaux répondants													
1932	577	..	3	26	19	79	155	39	82	89	75	..	10
1953	810	29	7	46	32	100	186	65	152	99	87	..	7
1954	817	30	7	45	33	99	182	74	149	98	92	..	8
1955	858	29	7	46	34	116	197	75	150	97	96	2	9
1956	872	30	7	45	34	120	203	76	150	100	97	1	9
1957	894	38	8	45	34	131	205	73	150	102	96	3	9
1958	922	39	8	45	37	143	207	74	154	103	99	3	10
1959	940	47	9	46	34	155	204	74	153	110	96	1	11
1960	925	39	9	47	37	138	207	76	154	113	99	2	11
1961	946	41	9	47	39	146	211	78	154	116	99	2	11
1962	956	42	9	47	38	147	212	79	154	119	100	2	11
1963	975	43	9	47	39	156	212	80	153	127	99	2	8
1964	996	45	9	47	38	164	216	81	152	133	101	2	8
1965	1,009	46	9	47	38	169	218	81	152	133	107	2	7
1966	1,027	47	9	47	39	170	221	82	151	142	109	2	8
1967	1,035	46	9	47	40	177	224	82	151	142	108	2	7
1968	1,043	47	9	47	40	182	224	83	150	145	107	2	7
1969	1,038	47	9	47	39	187	227	83	138	145	108	2	6
1970	1,038	47	9	47	39	187	226	83	138	146	108	1	7
Rated capacity ² - Capacité théorique ²													
1932	41,490	..	180	1,561	1,340	16,425	13,718	3,158	3,315	3,994	4,539	..	159
1953	70,223	1,727	633	3,430	2,199	22,142	22,477	4,145	5,129	6,500	7,078	..	480
1954	75,478	1,807	636	3,265	2,223	17,721	25,277	4,570	5,179	6,548	7,687	..	565
1955	82,330	1,754	629	3,551	2,374	21,112	27,065	4,770	5,650	6,868	7,867	55	635
1956	86,018	1,792	670	3,374	2,447	22,142	28,955	5,052	5,842	7,113	8,018	34	579
1957	88,158	1,701	657	3,322	2,461	24,211	29,379	4,611	5,984	7,368	7,807	106	551
1958	93,271	1,742	659	3,297	2,655	27,225	29,858	4,811	6,593	7,573	8,190	106	562
1959	97,610	1,960	690	3,350	2,943	28,630	31,491	4,906	6,401	8,228	8,388	16	607
1960	96,594	1,660	737	3,363	3,027	25,695	32,942	5,157	6,712	8,319	8,782	37	163
1961	100,506	1,730	715	3,641	3,107	26,417	34,505	5,497	6,855	8,776	9,124	41	98
1962	105,422	1,864	724	3,864	3,371	28,019	36,019	5,783	6,907	9,376	9,211	36	243
1963	111,105	2,232	717	3,914	3,484	30,065	38,141	5,893	7,071	9,857	9,430	27	274
1964	114,545	2,544	722	4,042	3,597	30,074	39,886	5,859	7,296	10,716	9,506	26	274
1965	116,981	2,649	722	4,283	3,600	30,851	40,506	5,989	7,229	10,842	10,058	26	226
1966	122,315	3,089	720	4,366	3,645	31,913	42,805	5,947	7,222	11,784	10,502	26	244
1967	126,082	3,022	738	4,449	3,735	32,976	44,192	6,069	7,334	12,292	11,020	26	229
1968	129,856	2,982	738	4,493	3,974	34,402	45,301	6,016	7,353	12,874	11,459	27	237
1969	132,293	2,995	728	4,598	4,208	34,782	46,513	6,052	7,266	13,239	11,680	26	206
1970	135,867	2,982	761	4,953	4,197	35,840	47,414	6,128	7,311	13,702	12,344	10	225

¹ In many cases, information is not available for the Yukon separately from the Northwest Territories prior to 1955. Throughout this table, where the symbol ".." appears instead of figures for the Yukon, the data shown for the Northwest Territories include information for the Yukon. - Souvent, pour les années précédant 1955, on ne dispose pas d'une statistique du Yukon distincte de celle des Territoires du Nord-Ouest; le signe conventionnel ".." remplace alors les chiffres dans le présent tableau.

² Beds and cribs. - Lits (d'adultes et d'enfants).

TABLE 16. Rated Capacity¹ of Operating Hospitals per 1,000 Population, by Type of Hospital, 1965 - 1970
TABLEAU 16. Capacité théorique¹ des hôpitaux en activité pour 1,000 habitants, suivant leur affectation, 1965 - 1970

Province	All hospitals - Tous hôpitaux						General - Généraux					
	1965	1966	1967	1968	1969	1970	1965	1966	1967	1968	1969	1970
CANADA	5.96	6.11	6.18	6.26	6.28	6.36	5.12	5.27	5.32	5.39	5.28	5.32
Newfoundland - Terre-Neuve	5.43	6.27	6.24	5.88	5.83	5.76	5.04	5.94	5.79	5.43	4.83	4.77
Prince Edward Island - Île-du-Prince-Édouard.....	6.62	6.61	6.77	6.71	6.62	6.92	6.34	6.33	6.49	6.44	6.35	6.65
Nova Scotia - Nouvelle-Écosse	5.67	5.78	5.88	5.91	6.03	6.47	5.42	5.53	5.63	5.67	5.53	5.77
New Brunswick - Nouveau-Brunswick	5.85	5.91	6.02	6.37	6.73	6.73	5.55	5.61	5.85	6.20	6.56	6.56
Québec.....	5.43	5.52	5.62	5.80	5.81	5.96	4.46	4.54	4.55	4.71	4.47	4.52
Ontario.....	5.97	6.16	6.18	6.20	6.24	6.21	5.19	5.39	5.44	5.48	5.41	5.39
Manitoba	6.21	6.18	6.30	6.20	6.18	6.25	5.24	5.21	5.33	5.29	5.04	5.04
Saskatchewan	7.61	7.56	7.65	7.66	7.59	7.77	7.00	6.95	7.05	7.05	7.00	7.17
Alberta.....	7.48	8.05	8.25	8.44	8.48	8.56	5.74	6.23	6.40	6.57	6.57	6.57
British Columbia - Colombie-Britannique	5.60	5.60	5.66	5.71	5.65 ¹	5.78	5.09	5.04	5.01	5.03	5.06	5.21
Yukon.....	1.86	1.86	1.73	1.80	1.73	0.63	1.86	1.86	1.73	1.80	1.73	0.63
Northwest Territories - Territoires du Nord-Ouest	9.52	8.41	7.90	7.65	7.41	6.82	9.52	8.41	7.90	7.65	7.41	6.24
	Chronic, convalescent and rehabilitation ²						Other ³					
	Maladies chroniques, convalescence et réadaptation ²						Autres ³					
	1965	1966	1967	1968	1969	1970	1965	1966	1967	1968	1969	1970
CANADA	0.73	0.74	0.75	0.76	0.73	0.77	0.11	0.10	0.11	0.10	0.27	0.27
Newfoundland - Terre-Neuve	0.21	0.15	0.27	0.27	0.28	0.27	0.18	0.18	0.18	0.19	0.72	0.71
Prince Edward Island - Île-du-Prince-Édouard.....	0.28	0.28	0.28	0.27	0.27	0.27	-	-	-	-	-	-
Nova Scotia - Nouvelle-Écosse	0.10	0.10	0.10	0.10	0.10	0.13	0.15	0.15	0.15	0.15	0.40	0.57
New Brunswick - Nouveau-Brunswick	0.17	0.17	0.17	0.17	0.17	0.17	0.13	0.13	-	-	-	-
Québec.....	0.78	0.79	0.83	0.90	0.94	1.03	0.19	0.19	0.24	0.20	0.41	0.41
Ontario.....	0.71	0.70	0.68	0.66	0.66	0.65	0.07	0.07	0.06	0.06	0.17	0.17
Manitoba	0.97	0.97	0.97	0.90	0.91	0.97	-	-	-	-	0.24	0.24
Saskatchewan	0.60	0.60	0.59	0.59	-	-	0.01	0.01	0.01	0.01	0.59	0.60
Alberta.....	1.62	1.78	1.78	1.75	1.71	1.80	0.12	0.04	0.07	0.12	0.20	0.19
British Columbia - Colombie-Britannique	0.43	0.48	0.57	0.60	0.50	0.48	0.08	0.08	0.08	0.07	0.08	0.08
Yukon.....	-	-	-	-	-	-	-	-	-	-	-	-
Northwest Territories - Territoires du Nord-Ouest	-	-	-	-	-	-	-	-	-	-	-	0.58

¹ Beds and cribs. - Lits (d'adultes et d'enfants).

² Includes extended care hospitals. - Comprend les hôpitaux pour soins prolongés.

³ Includes children's hospitals in 1969 and 1970 classified under general hospitals in previous years. - Comprend les hôpitaux pédiatriques en 1969 et 1970, désignés sous hôpitaux généraux dans les années précédentes.

Note: Components may not add to total due to rounding. - Nota: Les chiffres ayant été arrondis, il est possible que la somme des différents postes ne corresponde pas au total.

TABLE 17. Number of Operating Hospitals and Distribution of Rated Bed Capacity, by Type of Operation, 1970

No.	Province, type of hospital and size	Hospitals operating — Hôpitaux en activité	Rated bed capacity — Capacité théorique	Type of operation — Suivant la gestion				
				Lay — Laique	Religious — Religieux	Red Cross — Croix rouge	Municipal — Municipaux	Provincial — Provinciaux
Canada								
Public:								
General:								
Non-teaching with no long-term units:								
1	1 - 24 beds	215	3,346	840	317	—	1,969	168
2	25- 49 "	184	6,286	2,354	1,148	—	2,556	228
3	50- 99 "	109	7,496	2,971	2,556	—	1,969	—
4	100-199 "	94	12,536	5,041	5,920	—	1,319	256
5	200+ "	66	19,098	8,478	8,915	—	1,386	319
6	Total	668	48,762	19,684	18,856	—	9,199	971
Non-teaching with long-term units:								
7	1 - 99 beds	45	2,934	2,319	249	—	366	—
8	100-199 "	30	4,160	3,465	695	—	—	—
9	200+ "	38	12,702	9,970	2,213	—	519	—
10	Total	113	19,796	15,754	3,157	—	885	—
11	Total non-teaching	781	68,558	35,438	22,013	—	10,084	971
Teaching full:								
12	1 - 499 beds	8	2,824	987	1,479	—	—	358
13	500+ "	34	27,690	15,946	8,176	—	976	2,592
14	Total	42	30,514	16,933	9,655	—	976	2,950
Teaching partial:								
15	1 - 499 beds	28	9,102	5,040	3,686	—	376	—
16	500+ "	8	5,478	2,697	627	—	2,154	—
17	Total	36	14,580	7,737	4,313	—	2,530	—
18	Total general	859	113,652	60,108	35,981	—	13,590	3,921
19	Children's	7	2,982	2,982	—	—	—	—
20	Conv. and/or rehab.	23	2,604	1,861	637	—	76	30
21	Chronic and/or extended care	98	13,782	6,658	4,860	—	2,039	225
22	Other	52	2,857	1,141	708	189	—	819
23	Total public	1,039	135,877	72,750	42,186	189	15,705	4,995
Private:								
24	General	35	988	68	—	—	—	—
25	Convalescent/chronic	93	3,740	—	—	—	—	—
26	Other	9	328	110	—	—	—	—
27	Total private	136	5,235	178	—	—	—	—
Federal:								
28	General	26	6,490	—	—	—	—	—
29	Convalescent/chronic	1	30	—	—	—	—	—
30	Other	60	1,288	—	—	—	—	—
31	Total federal	87	7,808	—	—	—	—	—
32	Total all hospitals	1,262	148,920	72,928	42,186	189	15,705	4,995
Newfoundland								
Public:								
General:								
Non-teaching with no long-term units:								
33	1 - 24 beds	12	199	21	—	—	—	158
34	25- 49 "	10	339	71	40	—	—	228
35	50- 99 "	2	117	52	65	—	—	—
36	100-199 "	4	572	316	—	—	—	256
37	200+ "	1	274	274	—	—	—	—
38	Total	29	1,501	734	105	—	—	642

TABLEAU 17. Nombre d'hôpitaux en activité et répartition de la capacité théorique en lits, suivant leur gestion, 1970

Type of operation - Suivant la gestion						Province, affectation et taille des hôpitaux	N°
DVA A.A.C.	DND D.N.	DNHW S.N.B.S.	Industrial Industriel	Other, n.p. Autres, n.p.	Proprietary Propriétaire		
						Canada	
						Publics:	
						Généraux:	
						Non enseignants sans unités à long terme:	
-	-	-	52	-	-	1 - 24 lits	1
-	-	-	-	-	-	25 - 49 "	2
-	-	-	-	-	-	50 - 99 "	3
-	-	-	-	-	-	100 - 199 "	4
-	-	-	-	-	-	200+ "	5
-	-	-	52	-	-	Total	6
						Non enseignants avec unités à long terme:	
-	-	-	-	-	-	1 - 99 lits	7
-	-	-	-	-	-	100 - 199 "	8
-	-	-	-	-	-	200+ "	9
-	-	-	-	-	-	Total	10
-	-	-	52	-	-	Total, non enseignants	11
						Enseignement complet:	
-	-	-	-	-	-	1 - 499 lits	12
-	-	-	-	-	-	500+ "	13
-	-	-	-	-	-	Total	14
						Enseignement partiel:	
-	-	-	-	-	-	1 - 499 lits	15
-	-	-	-	-	-	500+ "	16
-	-	-	-	-	-	Total	17
-	-	-	52	-	-	Total, généraux	18
-	-	-	-	-	-	Pédiatriques	19
-	-	-	-	-	-	Conv. et (ou) réadapt.	20
-	-	-	-	-	-	Maladies chron. et (ou) soins prolongés	21
-	-	-	-	-	-	Autres	22
-	-	-	52	-	-	Total, publics	23
						Privés:	
-	-	-	237	-	683	Généraux	24
-	-	-	-	-	3,919	Convalescence/soins prolongés	25
-	-	-	-	-	218	Autres	26
-	-	-	237	-	4,820	Total, privés	27
						Fédéraux:	
4,721	711	1,058	-	-	-	Généraux	28
-	-	30	-	-	-	Convalescence/soins prolongés	29
1,050	-	238	-	-	-	Autres	30
5,771	711	1,326	-	-	-	Total, fédéraux	31
5,771	711	1,326	289	-	4,820	Total, ensemble des hôpitaux	32
						Terre-Neuve	
						Publics:	
						Généraux:	
						Non enseignants sans unités à long terme:	
-	-	-	20	-	-	1 - 24 lits	33
-	-	-	-	-	-	25 - 49 "	34
-	-	-	-	-	-	50 - 99 "	35
-	-	-	-	-	-	100 - 199 "	36
-	-	-	-	-	-	200+ "	37
-	-	-	20	-	-	Total	38

TABLE 17. Number of Operating Hospitals and Distribution of Rated Bed Capacity, by Type of Operation, 1970 - Continued

No.	Province, type of hospital and size	Hospitals operating — Hôpitaux en activité	Rated bed capacity — Capacité théorique	Type of operation - Suivant la gestion				
				Lay — Laique	Religious — Religieux	Red Cross — Croix rouge	Municipal — Municipaux	Provincial — Porvinciaux
Newfoundland - Concluded								
Public - Concluded:								
General - Concluded:								
Non-teaching with long-term units:								
1	1- 99 beds	1	64	64	—	—	—	—
2	Total	1	64	64	—	—	—	—
3	Total non-teaching	30	1,565	798	105	—	—	642
Teaching full:								
4	1-499 beds	1	354	354	—	—	—	—
5	500+ "	—	—	—	—	—	—	—
6	Total	1	354	354	—	—	—	—
Teaching partial:								
7	1-499 beds	2	552	—	552	—	—	—
8	Total	2	552	—	552	—	—	—
9	Total general	33	2,471	1,152	657	—	—	642
10	Children's	1	280	280	—	—	—	—
11	Conv. and/or rehab.	1	56	56	—	—	—	—
12	Chronic and/or extended care	2	86	—	86	—	—	—
13	Other	10	89	89	—	—	—	—
14	Total public	47	2,982	1,577	743	—	—	642
15	Total all hospitals	47	2,982	1,577	743	—	—	642
Prince Edward Island								
Public:								
General:								
Non-teaching with no long-term units:								
16	1- 24 beds	2	34	34	—	—	—	—
17	25- 49 "	2	67	67	—	—	—	—
18	50- 99 "	1	56	—	56	—	—	—
19	100-199 "	1	189	—	189	—	—	—
20	200+ "	1	227	227	—	—	—	—
21	Total	7	573	328	245	—	—	—
Non-teaching with long-term units:								
22	100-199 beds	1	158	158	—	—	—	—
23	Total	1	158	158	—	—	—	—
24	Total non-teaching	8	731	486	245	—	—	—
Total general								
26	Conv. and/or rehab.	1	30	—	—	—	—	—
27	Total public	9	761	486	245	—	—	—
28	Total all hospitals	9	761	486	245	—	—	—
Nova Scotia								
Public:								
General:								
Non-teaching with no long-term units:								
29	1- 24 beds	14	201	179	9	—	13	—
30	25- 49 "	5	164	89	75	—	—	—
31	50- 99 "	11	833	531	88	—	214	—
32	100-199 "	7	1,036	377	501	—	158	—
33	200+ "	4	873	—	200	—	673	—
34	Total	41	3,107	1,176	873	—	1,058	—
35	Total non-teaching	41	3,107	1,176	873	—	1,058	—

TABLEAU 17. Nombre d'hôpitaux en activité et répartition de la capacité théorique en lits, suivant leur gestion, 1970 - suite

Type of operation - Suivant la gestion						Province, affectation et taille des hôpitaux	N°
DVA A.A.C.	DND D.N.	DNHW S.N.E.S.	Industrial Industriel	Other, n.p. Autres, n.p.	Proprietary Propriétaire		
						Terre-Neuve - fin	
						Publics - fin:	
						Généraux - fin:	
						Non enseignants avec unités à long terme:	
-	-	-	-	-	-	1- 99 lits	1
-	-	-	-	-	-	Total	2
-	-	-	20	-	-	Total, non enseignants.....	3
						Enseignement complet:	
-	-	-	-	-	-	1- 499 lits	4
-	-	-	-	-	-	500 + "	5
-	-	-	-	-	-	Total	6
						Enseignement partiel:	
-	-	-	-	-	-	1- 499 lits	7
-	-	-	-	-	-	Total	8
-	-	-	20	-	-	Total, généraux	9
-	-	-	-	-	-	Pédiatriques	10
-	-	-	-	-	-	Conv. et (ou) réadapt.	11
-	-	-	-	-	-	Maladies chron. et (ou) soins prolongés	12
-	-	-	-	-	-	Autres	13
-	-	-	20	-	-	Total, publics.....	14
-	-	-	20	-	-	Total, ensemble des hôpitaux	15
						Île-du-Prince-Édouard	
						Publics:	
						Généraux:	
						Non enseignants sans unités à long terme:	
-	-	-	-	-	-	1- 24 lits	16
-	-	-	-	-	-	25- 49 "	17
-	-	-	-	-	-	50- 99 "	18
-	-	-	-	-	-	100-199 "	19
-	-	-	-	-	-	200+ "	20
-	-	-	-	-	-	Total	21
						Non enseignants avec unités à long terme:	
-	-	-	-	-	-	100-199 lits	22
-	-	-	-	-	-	Total	23
-	-	-	-	-	-	Total, non enseignants.....	24
-	-	-	-	-	-	Total, généraux	25
30	-	-	-	-	-	Conv. et (ou) réadapt.	26
30	-	-	-	-	-	Total, publics	27
30	-	-	-	-	-	Total, ensemble des hôpitaux	28
						Nouvelle-Écosse	
						Publics:	
						Généraux:	
						Non enseignants sans unités à long terme:	
-	-	-	-	-	-	1- 24 lits	29
-	-	-	-	-	-	25- 49 "	30
-	-	-	-	-	-	50- 99 "	31
-	-	-	-	-	-	100-199 "	32
-	-	-	-	-	-	200+ "	33
-	-	-	-	-	-	Total	34
-	-	-	-	-	-	Total, non enseignants	35

TABLE 17. Number of Operating Hospitals and Distribution of Rated Bed Capacity, by Type of Operation, 1970 - Continued

No.	Province, type of hospital and size	Hospitals operating — Hôpitaux en activité	Rated bed capacity — Capacité théorique	Type of operation — Suivant la gestion				
				Lay — Laique	Religious — Religieux	Red Cross — Croix rouge	Municipal — Municipaux	Provincial — Provinciaux
Nova Scotia — Concluded								
Public — Concluded:								
General — Concluded:								
Teaching full:								
1	1-499 beds.....	1	482	—	482	—	—	—
2	500+ ".....	1	833	—	—	—	—	833
3	Total.....	2	1,315	—	482	—	—	833
Teaching partial:								
4	1-499 beds.....	—	—	—	—	—	—	—
5	Total.....	—	—	—	—	—	—	—
6	Total general.....	43	4,422	1,176	1,355	—	1,058	833
7	Children's.....	1	324	324	—	—	—	—
8	Conv. and/or rehab.	2	96	20	—	—	76	—
9	Other.....	1	111	—	111	—	—	—
10	Total public.....	47	4,953	1,520	1,466	—	1,134	833
Private:								
11	General.....	1	5	—	—	—	—	—
12	Total private.....	1	5	—	—	—	—	—
Federal:								
13	General.....	2	553	—	—	—	—	—
14	Total federal.....	2	553	—	—	—	—	—
15	Total all hospitals.....	50	5,511	1,520	1,466	—	1,134	833
New Brunswick								
Public:								
General:								
Non-teaching with no long-term units:								
16	1- 24 beds.....	8	99	99	—	—	—	—
17	25- 49 ".....	9	331	203	128	—	—	—
18	50- 99 ".....	7	528	247	281	—	—	—
19	100-199 ".....	6	737	334	403	—	—	—
20	200+ ".....	3	701	296	405	—	—	—
21	Total.....	33	2,396	1,179	1,217	—	—	—
Non-teaching with long-term units:								
22	200+ beds.....	2	608	—	608	—	—	—
23	Total.....	2	608	—	608	—	—	—
24	Total non-teaching.....	35	3,004	1,179	1,825	—	—	—
Teaching partial:								
25	1-499 beds.....	1	368	368	—	—	—	—
26	500+ ".....	1	720	720	—	—	—	—
27	Total.....	2	1,088	1,088	—	—	—	—
28	Total general.....	37	4,092	2,267	1,825	—	—	—
29	Conv. and/or rehab.	1	20	20	—	—	—	—
30	Chronic and/or extended care.....	1	85	85	—	—	—	—
31	Total public.....	39	4,197	2,372	1,825	—	—	—
Federal:								
32	General.....	1	280	—	—	—	—	—
33	Total federal.....	1	280	—	—	—	—	—
34	Total all hospitals.....	40	4,477	2,372	1,825	—	—	—

TABLEAU 17. Nombre d'hôpitaux en activité et répartition de la capacité théorique en lits, suivant la gestion, 1970 - suite

Type of operation - Suivant la gestion						Province, affectation et taille des hôpitaux	N°
DVA A.A.C.	DND D.N.	DNHW S.N.B.S.	Industrial Industriel	Other n.p. Autres, n.p.	Proprietary Propriétaire		
						Nouvelle-Écosse - fin	
						Publics - fin:	
						Généraux - fin:	
						Enseignement complet:	
						1-499 lits.....	1
						500+ lits.....	2
						Total.....	3
						Enseignement partiel:	
						1-499 lits.....	4
						Total.....	5
						Total, généraux.....	6
						Pédiatriques.....	7
						Conv. et (ou) réadapt.....	8
						Autres.....	9
						Total, publics.....	10
						Privés:	
				5		Généraux.....	11
				5		Total, privés.....	12
						Fédéraux:	
403	150					Généraux.....	13
403	150					Total, fédéraux.....	14
403	150		5			Total, ensemble des hôpitaux.....	15
						Nouveau-Brunswick	
						Publics:	
						Généraux:	
						Non enseignants sans unités à long terme:	
						1- 24 lits.....	16
						25- 49 ".....	17
						50- 99 ".....	18
						100-199 ".....	19
						200+ ".....	20
						Total.....	21
						Non enseignants avec unités à long terme:	
						200+ lits.....	22
						Total.....	23
						Total, non enseignants.....	24
						Enseignement partiel:	
						1-499 lits.....	25
						500+ ".....	26
						Total.....	27
						Total, généraux.....	28
						Conv. et (ou) réadapt.....	29
						Maladies chron. et (ou) soins prolongés.....	30
						Total, publics.....	31
						Fédéraux:	
280						Généraux.....	32
280						Total, fédéraux.....	33
280						Total, ensemble des hôpitaux.....	34

TABLE 17. Number of Operating Hospitals and Distribution of Rated Bed Capacity, by Type of Operation, 1970 - Continued

No.	Province, type of hospital and size	Hospitals operating — Hôpitaux en activité	Rated bed capacity — Capacité théorique	Type of operation — Sivant la gestion				
				Lay — Laique	Religious — Religieux	Red Cross — Croix rouge	Municipal — Municipaux	Provincial — Provinciaux
Quebec								
Public:								
General:								
Non-teaching with no long-term units:								
1	1- 24 beds	12	216	169	40	—	7	—
2	25- 49 “	13	440	346	94	—	—	—
3	50- 99 “	17	1,204	667	537	—	—	—
4	100-199 “	33	4,270	1,607	2,663	—	—	—
5	200+ “	19	5,219	1,920	3,299	—	—	—
6	Total “	94	11,349	4,709	6,633	—	7	—
Non-teaching with long-term units:								
7	1- 99 beds	2	116	116	—	—	—	—
8	100-199 “	3	397	102	295	—	—	—
9	200+ “	3	1,115	347	768	—	—	—
10	Total	8	1,628	565	1,063	—	—	—
11	Total non-teaching	102	12,977	5,274	7,696	—	7	—
Teaching full:								
12	1- 499 beds	3	1,036	—	678	—	—	358
13	500+ “	12	8,419	4,782	3,637	—	—	—
14	Total	15	9,455	4,782	4,315	—	—	358
Teaching partial:								
15	1-499 beds	13	4,060	2,985	1,075	—	—	—
16	500+ “	1	700	700	—	—	—	—
17	Total	14	4,760	3,685	1,075	—	—	—
18	Total general	131	27,192	13,741	13,086	—	7	358
19	Children's	2	1,184	1,184	—	—	—	—
20	Conv. and/or rehab.	5	765	561	204	—	—	—
21	Chronic and/or extended care	41	5,435	3,137	2,298	—	—	—
22	Other	8	1,264	879	385	—	—	—
23	Total public	187	35,840	19,502	15,973	—	7	358
Private:								
24	General	16	628	24	—	—	—	—
25	Convalescent/chronic	43	2,293	—	—	—	—	—
26	Other	2	91	60	—	—	—	—
27	Total private	61	3,012	84	—	—	—	—
Federal:								
28	General	1	400	—	—	—	—	—
29	Other	8	1,082	—	—	—	—	—
30	Total federal	9	1,482	—	—	—	—	—
31	Total all hospitals	257	40,334	19,586	15,973	—	7	358
Ontario								
Public:								
General:								
Non-teaching with no long-term units:								
32	1- 24 beds	5	92	92	—	—	—	—
33	25- 49 “	20	766	735	31	—	—	—
34	50- 99 “	15	1,034	691	343	—	—	—
35	100-199 “	19	2,604	1,455	1,149	—	—	—
36	200+ “	27	9,023	4,574	4,130	—	—	319
37	Total	86	13,519	7,547	5,653	—	—	319

TABLEAU 17. Nombre d'hôpitaux en activité et répartition de la capacité théorique en lits, suivant leur gestion, 1970 — suite

Type of operation — Suivant la gestion						Province, affectation et taille des hôpitaux	N°
DVA A.A.C.	DND D.N.	DNHW S.N.B.S.	Industrial Industriel	Other, n.p. Autres, n.p.	Proprietary Propriétaire		
						Québec	
						Publics:	
						Généraux:	
						Non enseignants sans unités à long terme:	
						1 - 24 lits	1
						25 - 49 "	2
						50 - 99 "	3
						100 - 199 "	4
						200 + "	5
						Total	6
						Non enseignants avec unités à long terme:	
						1 - 99 lits	7
						100 - 199 "	8
						200 + "	9
						Total	10
						Total, non enseignants.....	11
						Enseignement complet:	
						1 - 499 lits	12
						500 + "	13
						Total	14
						Enseignement partiel:	
						1 - 499 lits	15
						500 + "	16
						Total	17
						Total, généraux	18
						Pédiatriques	19
						Conv. et (ou) réadapt.	20
						Maladies chron. et (ou) soins prolongés	21
						Autres	22
						Total, publics	23
						Privés:	
			80		524	Généraux	24
					2,293	Convalescence/soins prolongés	25
					31	Autres	26
			80		2,848	Total, privés	27
						Fédéraux:	
400						Généraux	28
1,050		32				Autres	29
1,450		32				Total, fédéraux	30
1,450		32	80		2,848	Total, ensemble des hôpitaux	31
						Ontario	
						Publics:	
						Généraux:	
						Non enseignants sans unités à long terme:	
						1 - 24 lits	32
						25 - 49 "	33
						50 - 99 "	34
						100 - 199 "	35
						200 + "	36
						Total	37

TABLE 17. Number of Operating Hospitals and Distribution of Rated Bed Capacity, by Type of Operation, 1970 - Continued

No.	Province, type of hospital and size	Hospitals operating — Hôpitaux en activité	Rated bed capacity — Capacité théorique	Type of operation — Suivant la gestion				
				Lay — Laique	Religious — Religieux	Red Cross — Croix rouge	Municipal — Municipaux	Provincial — Provinciaux
Ontario — Concluded								
Public — Concluded:								
General — Concluded:								
Non-teaching with long-term units:								
1	1 - 99 beds	35	2,252	1,990	215	—	47	—
2	100-199 "	17	2,276	2,139	137	—	—	—
3	200 + "	27	9,246	8,409	837	—	—	—
4	Total	79	13,774	12,538	1,189	—	47	—
5	Total non-teaching	165	27,293	20,085	6,842	—	47	319
Teaching full:								
6	1-499 beds	3	952	633	319	—	—	—
7	500 + "	12	10,696	7,889	2,807	—	—	—
8	Total	15	11,648	8,522	3,126	—	—	—
Teaching partial:								
9	1-499 beds	4	1,038	929	109	—	—	—
10	500 + "	2	1,199	572	627	—	—	—
11	Total	6	2,237	1,501	736	—	—	—
12	Total general	186	41,178	30,108	10,704	—	47	319
13	Children's	1	834	834	—	—	—	—
14	Conv. and/or rehab.	6	653	272	381	—	—	—
15	Chronic and/or extended care	19	4,292	2,931	1,361	—	—	—
16	Other	14	457	96	—	189	—	172
17	Total public	226	47,414	34,241	12,446	189	47	491
Private:								
18	General	10	269	14	—	—	—	—
19	Convalescent/chronic	49	1,626	—	—	—	—	—
20	Other	6	187	—	—	—	—	—
21	Total private	65	2,082	14	—	—	—	—
Federal:								
22	General	5	1,773	—	—	—	—	—
23	Other	6	24	—	—	—	—	—
24	Total federal	11	1,797	—	—	—	—	—
25	Total all hospitals	302	51,293	34,255	12,446	189	47	491
Manitoba								
Public:								
General:								
Non-teaching with no long-term units:								
26	1 - 24 beds	44	694	—	72	—	590	—
27	25 - 49 "	15	499	48	28	—	423	—
28	50 - 99 "	8	592	75	237	—	280	—
29	100-199 "	2	240	139	101	—	—	—
30	200 + "	2	638	220	418	—	—	—
31	Total	71	2,663	482	856	—	1,293	—
Non-teaching with long-term units:								
32	1 - 99 beds	3	258	—	—	—	258	—
33	100-199 "	1	139	139	—	—	—	—
34	Total	4	397	139	—	—	258	—
35	Total non-teaching	75	3,060	621	856	—	1,551	—
Teaching full:								
36	500 + beds	2	1,625	967	658	—	—	—
37	Total	2	1,625	967	658	—	—	—

TABLEAU 17. Nombre d'hôpitaux en activité et répartition de la capacité théorique en lits, suivant leur gestion, 1970 - suite

Type of operation - Suivant la gestion						Province, affectation et taille des hôpitaux	N°
DVA A.A.C.	DND D.N.	DNH S.N.B.S.	Industrial Industriel	Other, n.p. Autres, n.p.	Proprietary Propriétaire		
						Ontario - fin	
						Publics - fin:	
						Généraux - fin:	
						Non enseignants avec unités à long terme:	
						1 - 99 lits	1
						100-199 "	2
						200+ "	3
						Total	4
						Total, non enseignants	5
						Enseignement complet:	
						1-499 lits	6
						500+ "	7
						Total	8
						Enseignement partiel:	
						1-499 lits	9
						500+ "	10
						Total	11
						Total, généraux	12
						Pédiatriques	13
						Conv. et (ou) réadapt	14
						Maladies chron. et (ou) soins prolongés	15
						Autres	16
						Total, publics	17
						Privés:	
			96		159	Généraux	18
					1,626	Convalescence/soins prolongés	19
				187		Autres	20
			96	187	1,785	Total, privés	21
						Fédéraux:	
1,155	451	167				Généraux	22
		24				Autres	23
1,155	451	191				Total, fédéraux	24
1,155	451	191	96	187	1,785	Total, ensemble des hôpitaux	25
						Manitoba	
						Publics:	
						Généraux:	
						Non enseignants sans unités à long terme:	
			32			1 - 24 lits	26
						25- 49 "	27
						50- 99 "	28
						100-199 "	29
						200+ "	30
			32			Total	31
						Non enseignants avec unités à long terme:	
						1 - 99 lits	32
						100-199 "	33
						Total	34
			32			Total, non enseignants	35
						Enseignement complet:	
						500+ lits	36
						Total	37

TABLE 17. Number of Operating Hospitals and Distribution of Rated Bed Capacity, by Type of Operation, 1970 - Continued

No.	Province, type of hospital and size	Hospitals operating — Hôpitaux en activité	Rated bed capacity — Capacité théorique	Type of operation — Suivant la gestion				
				Lay — Laique	Religious — Religieux	Red Cross — Croix rouge	Municipal — Municipaux	Provincial — Provinciaux
Manitoba — Concluded								
Public — Concluded:								
General — Concluded:								
Teaching partial:								
1	1-499 beds	1	258	—	258	—	—	—
2	Total	1	258	—	258	—	—	—
3	Total general	78	4,943	1,588	1,772	—	1,551	—
4	Children's	1	232	232	—	—	—	—
5	Conv. and/or rehab.	1	224	224	—	—	—	—
6	Chronic and/or extended care	3	729	193	135	—	401	—
7	Total public	83	6,128	2,237	1,907	—	1,952	—
Private:								
8	General	3	40	30	—	—	—	—
9	Other	1	50	50	—	—	—	—
10	Total private	4	90	80	—	—	—	—
Federal:								
11	General	3	673	—	—	—	—	—
12	Other	13	48	—	—	—	—	—
13	Total federal	16	721	—	—	—	—	—
14	Total all hospitals	103	6,939	2,317	1,907	—	1,952	—
Saskatchewan								
Public:								
General:								
Non-teaching with no long-term units:								
15	1-24 beds	79	1,143	—	87	—	1,056	—
16	25-49 “	31	1,068	—	133	—	935	—
17	50-99 “	8	576	—	232	—	344	—
18	100-199 “	6	827	—	417	—	410	—
19	200+	1	254	—	—	—	254	—
20	Total	125	3,868	—	869	—	2,999	—
Non-teaching with long-term units:								
21	1-99 beds	—	—	—	—	—	—	—
22	100-199 “	—	—	—	—	—	—	—
23	200+ “	2	519	—	—	—	519	—
24	Total	2	519	—	—	—	519	—
25	Total non-teaching	127	4,387	—	869	—	3,518	—
Teaching full:								
26	500+ beds	1	546	546	—	—	—	—
27	Total	1	546	546	—	—	—	—
Teaching partial:								
28	1-499 beds	3	1,130	—	754	—	376	—
29	500+ “	1	689	—	—	—	689	—
30	Total	4	1,819	—	754	—	1,065	—
31	Total general	132	6,752	546	1,623	—	4,583	—
32	Other	7	569	—	—	—	—	569
33	Total public	139	7,321	546	1,623	—	4,583	569
Federal:								
34	General	2	114	—	—	—	—	—
35	Other	1	4	—	—	—	—	—
36	Total federal	3	118	—	—	—	—	—
37	Total all hospitals	142	7,439	546	1,623	—	4,583	569

TABLEAU 17. Nombre d'hôpitaux en activité et répartition de la capacité théorique en lits, suivant leur gestion, 1970 - suite

Type of operation - Suivant la gestion						Province, affectation et taille des hôpitaux	N°
DVA A.A.C.	DND D.N.	DNHW S.N.B.S.	Industrial Industriel	Other, n.p. Autres, n.p.	Proprietary Propriétaire		
						Manitoba - fin	
						Public - fin:	
						Généraux - fin:	
						Enseignement partiel:	
						1-499 lits	1
						Total	2
			32			Total, généraux	3
						Pédiatriques	4
						Conv. et (ou) réadapt.	5
						Maladies chron. et (ou) soins prolongés	6
			32			Total, publics	7
						Privés:	
				10		Généraux	8
						Autres	9
			10			Total, privés	10
						Fédéraux:	
620		53				Généraux	11
		48				Autres	12
620		101				Total, fédéraux	13
620		101	42			Total, ensemble des hôpitaux	14
						Saskatchewan	
						Publics:	
						Généraux:	
						Non enseignants sans unités à long terme:	
						1- 24 lits	15
						25- 49 "	16
						50- 99 "	17
						100-199 "	18
						200+	19
						Total	20
						Non enseignants avec unités à long terme:	
						1- 99 lits	21
						100-199 "	22
						200+ "	23
						Total	24
						Total, non enseignants	25
						Enseignement complet:	
						500+ lits	26
						Total	27
						Enseignement partiel:	
						1-499 lits	28
						500+ "	29
						Total	30
						Total, généraux	31
						Autres	32
						Total, publics	33
						Fédéraux:	
		114				Généraux	34
		4				Autres	35
		118				Total, fédéraux	36
		118				Total, ensemble des hôpitaux	37

TABLE 17. Number of Operating Hospitals and Distribution of Rated Bed Capacity, by Type of Operation, 1970 - Continued

No.	Province, type of hospital, and size	Hospitals operating — Hôpitaux en activité	Rated bed capacity — Capacité théorique	Type of operation — Suivant la gestion				
				Lay — Laique	Religious — Religieux	Red Cross — Croix rouge	Municipal — Municipaux	Provincial — Provinciaux
Alberta								
Public:								
General:								
Non-teaching with no long-term units:								
1	1 - 24 beds	24	387	18	66	—	303	—
2	25- 49 "	47	1,526	25	303	—	1,198	—
3	50- 99 "	28	1,735	—	604	—	1,131	—
4	100-199 "	6	868	—	117	—	751	—
5	200+ "	3	666	—	207	—	459	—
6	Total	108	5,182	43	1,297	—	3,842	—
Non-teaching with long-term units:								
7	1 - 99 beds	1	61	—	—	—	61	—
8	Total	1	61	—	—	—	61	—
9	Total non-teaching	109	5,243	43	1,297	—	3,903	—
Teaching full:								
10	500+ beds	5	3,809	—	1,074	—	976	1,759
11	Total	5	3,809	—	1,074	—	976	1,759
Teaching partial:								
12	1-499 beds	—	—	—	—	—	—	—
13	500+ "	2	1,465	—	—	—	1,465	—
14	Total	2	1,465	—	—	—	1,465	—
15	Total general	116	10,517	43	2,371	—	6,344	1,759
16	Children's	1	128	128	—	—	—	—
17	Conv. and/or rehab.	1	406	406	—	—	—	—
18	Chronic and/or extended care	26	2,473	252	583	—	1,638	—
19	Other	2	178	—	100	—	—	78
20	Total public	146	13,702	829	3,054	—	7,982	1,837
Federal:								
21	General	5	908	—	—	—	—	—
22	Other	3	8	—	—	—	—	—
23	Total federal	8	916	—	—	—	—	—
24	Total all hospitals	154	14,618	829	3,054	—	7,982	1,837
British Columbia								
Public:								
General:								
Non-teaching with no long-term units:								
25	1 - 24 beds	13	249	228	21	—	—	—
26	25- 49 "	28	936	723	213	—	—	—
27	50- 99 "	12	821	708	113	—	—	—
28	100-199 "	10	1,193	813	380	—	—	—
29	200+ "	5	1,223	967	256	—	—	—
30	Total	68	4,422	3,439	983	—	—	—
Non-teaching with long-term units:								
31	1 - 99 beds	2	149	149	—	—	—	—
32	100-199 "	8	1,190	927	263	—	—	—
33	200+ "	4	1,214	1,214	—	—	—	—
34	Total	14	2,553	2,290	263	—	—	—
35	Total non-teaching	82	6,975	5,729	1,246	—	—	—
Teaching full:								
36	500+ beds	1	1,762	1,762	—	—	—	—
37	Total	1	1,762	1,762	—	—	—	—

TABLEAU 17. Nombre d'hôpitaux en activité et répartition de la capacité théorique en lits, suivant leur gestion, 1970 - suite

Type of operation - Suivant la gestion						Province, affectation et taille des hôpitaux	N°
DVA A.A.C.	DND D.N.	DNHW S.N.B.S.	Industrial Industriel	Other, n.p. Autres, n.p.	Proprietary Propriétaire		
						Alberta	
						Publics:	
						Généraux:	
						Non enseignants sans unités à long terme:	
-	-	-	-	-	-	1 - 24 lits	1
-	-	-	-	-	-	25 - 49 "	2
-	-	-	-	-	-	50 - 99 "	3
-	-	-	-	-	-	100 - 199 "	4
-	-	-	-	-	-	200 + "	5
-	-	-	-	-	-	Total	6
						Non enseignants avec unités à long terme:	
-	-	-	-	-	-	1 - 99 lits	7
-	-	-	-	-	-	Total	8
-	-	-	-	-	-	Total, non enseignants	9
						Enseignement complet:	
-	-	-	-	-	-	500 + lits	10
-	-	-	-	-	-	Total	11
						Enseignement partiel:	
-	-	-	-	-	-	1 - 499 lits	12
-	-	-	-	-	-	500 + "	13
-	-	-	-	-	-	Total	14
-	-	-	-	-	-	Total, généraux	15
-	-	-	-	-	-	Pédiatriques	16
-	-	-	-	-	-	Conv. et (ou) réadapt.	17
-	-	-	-	-	-	Maladies chron. et (ou) soins prolongés	18
-	-	-	-	-	-	Autres	19
-	-	-	-	-	-	Total, publics	20
						Fédéraux:	
398	50	460	-	-	-	Généraux	21
-	-	8	-	-	-	Autres	22
398	50	468	-	-	-	Total, fédéraux	23
398	50	468	-	-	-	Total, ensemble des hôpitaux	24
						Colombie-Britannique	
						Publics:	
						Généraux:	
						Non enseignants sans unités à long terme:	
-	-	-	-	-	-	1 - 24 lits	25
-	-	-	-	-	-	25 - 49 "	26
-	-	-	-	-	-	50 - 99 "	27
-	-	-	-	-	-	100 - 199 "	28
-	-	-	-	-	-	200 + "	29
-	-	-	-	-	-	Total	30
						Non enseignants avec unités à long terme:	
-	-	-	-	-	-	1 - 99 lits	31
-	-	-	-	-	-	100 - 199 "	32
-	-	-	-	-	-	200 + "	33
-	-	-	-	-	-	Total	34
-	-	-	-	-	-	Total, non enseignants	35
						Enseignement complet:	
-	-	-	-	-	-	500 + lits	36
-	-	-	-	-	-	Total	37

TABLE 17. Number of Operating Hospitals and Distribution of Rated Bed Capacity, by Type of Operation, 1970 - Concluded

No.	Province, type of hospital, and size	Hospitals operating — Hôpitaux en activité	Rated bed capacity — Capacité théorique	Type of operation - Suivant la gestion				
				Lay — laïque	Religious — Religieux	Red Cross — Croix rouge	Municipal — Municipaux	Provincial — Provinciaux
British Columbia - Concluded								
Public - Concluded:								
General - Concluded:								
Teaching partial:								
1	1 - 499 beds	4	1,696	758	938	—	—	—
2	500 + "	1	705	705	—	—	—	—
3	Total	5	2,401	1,463	938	—	—	—
4	Total general	88	11,138	8,954	2,184	—	—	—
5	Conv. and/or rehab.	5	354	302	52	—	—	—
6	Chronic and/or extended care	6	682	60	397	—	—	225
7	Other	9	170	77	93	—	—	—
8	Total public	108	12,344	9,393	2,726	—	—	225
Private:								
9	General	4	37	—	—	—	—	—
10	Total private	4	37	—	—	—	—	—
Federal:								
11	General	3	1,525	—	—	—	—	—
12	Convalescent/chronic	1	30	—	—	—	—	—
13	Total federal	4	1,555	—	—	—	—	—
14	Total all hospitals	116	13,936	9,393	2,726	—	—	225
Yukon								
Public:								
General:								
Non-teaching with no long-term units:								
15	1 - 24 beds	1	10	—	—	—	—	10
16	Total	1	10	—	—	—	—	10
17	Total non-teaching	1	10	—	—	—	—	10
18	Total general	1	10	—	—	—	—	10
19	Total public	1	10	—	—	—	—	10
Federal:								
20	General	2	136	—	—	—	—	—
21	Other	3	19	—	—	—	—	—
22	Total federal	5	155	—	—	—	—	—
23	Total all hospitals	6	165	—	—	—	—	10
Northwest Territories								
Public:								
General:								
Non-teaching with no long-term units:								
24	1 - 24 beds	1	22	—	22	—	—	—
25	25 - 49 "	4	150	47	103	—	—	—
26	Total	5	172	47	125	—	—	—
Non-teaching with long-term units:								
27	1 - 99 beds	1	34	—	34	—	—	—
28	Total	1	34	—	34	—	—	—
29	Total non-teaching	6	206	47	159	—	—	—
30	Total general	6	206	47	159	—	—	—
31	Other	1	19	—	19	—	—	—
32	Total public	7	225	47	178	—	—	—
Private:								
33	General	1	9	—	—	—	—	—
34	Total private	1	9	—	—	—	—	—
Federal:								
35	General	2	128	—	—	—	—	—
36	Other	26	103	—	—	—	—	—
37	Total federal	28	231	—	—	—	—	—
38	Total all hospitals	36	465	47	178	—	—	—

TABLEAU 17. Nombre d'hôpitaux en activité et répartition de la capacité théorique en lits, suivant leur gestion, 1970 - fin

Type of operation - Suivant la gestion						Province, affectation et taille des hôpitaux	N°
DVA A.A.C.	DND D.N.	DNHW S.N.B.S.	Industrial Industriel	Other, n.p. Autres, n.p.	Proprietary Propriétaire		
						Colombie-Britannique - fin	
						Publics - fin:	
						Généraux - fin:	
						Enseignement partiel:	
						1 - 499 lits	1
						500 + "	2
						Total	3
						Total, généraux	4
						Conv. et (ou) réadapt.	5
						Maladies chron. et (ou) soins prolongés	6
						Autres	7
						Total, publics	8
						Privés:	
			37			Généraux	9
			37			Total, privés	10
						Fédéraux:	
1,465	60					Généraux	11
		30				Convalescence/soins prolongés	12
1,465	60	30				Total, fédéraux	13
1,465	60	30	37			Total, ensemble des hôpitaux	14
						Yukon	
						Publics:	
						Généraux:	
						Non enseignants sans unités à long terme:	
						1 - 24 lits	15
						Total	16
						Total, non enseignants	17
						Total, généraux	18
						Total, publics	19
						Fédéraux:	
		136				Généraux	20
		19				Autres	21
		155				Total, fédéraux	22
		155				Total, ensemble des hôpitaux	23
						Territoires du Nord-Ouest	
						Publics:	
						Généraux:	
						Non enseignants sans unités à long terme:	
						1 - 24 lits	24
						25 - 49 "	25
						Total	26
						Non enseignants avec unités à long terme:	
						1 - 99 lits	27
						Total	28
						Total, non enseignants	29
						Total, généraux	30
						Autres	31
						Total, publics	32
						Privés:	
			9			Généraux	33
			9			Total, privés	34
						Fédéraux:	
		128				Généraux	35
		103				Autres	36
		231				Total, fédéraux	37
		231	9			Total, ensemble des hôpitaux	38

SECTION II

**DETAILED TABULAR PRESENTATION AND SELECTED
INDICATORS — REPORTING GENERAL AND ALLIED SPECIAL HOSPITALS**

**PRÉSENTATION TABULAIRE DÉTAILLÉE ET INDICATEURS
SÉLECTIONNÉS — HÔPITAUX GÉNÉRAUX ET SPÉCIAUX DIVERS RÉPONDANTS**

TABLE 18. DISTRIBUTION OF RATED BED CAPACITY BY TYPE OF UNIT (AGC)

PROVINCE TYPE OF HOSPITAL AND SIZE	HOSPITALS REPORTING -- HOPITAUX REPOUNDANTS	RATED BED CAPACITY -- CAPACITE THEORIQUE	TOTAL	SHORT-TERM UNITS				
				UNITES DE SOINS POUR MALADIES AIGUES				
				MEDICAL -- MEDECINE	SURGICAL -- CHIRURGIE	UNDISTRIBUTED MED. & SURG. -- NON-REPARTIS MED. & CHIR.	TOTAL MED. & SURG. -- TOTAL MED. & CHIR.	INTENSIVE CARE -- SOINS INTENSIFS
NUMBER - NOMBRE			PER CENT - POURCENTAGE					
NEWFOUNDLAND								
PUBLIC								
GEN. NON-TEACHING NO LONG-TERM UNIT								
1 - 24 BEDS	12	199	100.0			61.3	61.3	
25 - 49 BEDS	10	339	100.0	7.7	3.8	61.4	72.9	
50 - 99 BEDS	2	117	100.0			59.0	59.0	4.4
100 - 199 BEDS	4	572	100.0	7.2		39.3	52.4	
200 + BEDS	1	274	100.0	19.7			57.7	
TOTAL	29	1501	100.0	8.1		41.6	59.7	1.7
GEN. NON-TEACHING WITH L.T. UNIT								
1 - 99 BEDS	1	64	100.0	39.1	15.6		54.7	3.1
TOTAL	1	64	100.0	39.1	15.6		54.7	3.1
TOTAL NON-TEACHING	30	1565	100.0	9.3	10.3	39.9	59.5	1.7
GENERAL TEACH FULL								
1 - 499 BEDS	1	354	100.0	32.2	51.1		83.3	4.8
TOTAL GEN.TCH.FULL	1	354	100.0	32.2	51.1		83.3	4.8
GEN. TEACH PARTIAL								
1 - 499 BEDS	2	552	100.0	33.5	37.7	2.2	73.4	
TOTAL GEN.TCH.PART	2	552	100.0	33.5	37.7	2.2	73.4	
TOTAL GENERAL	33	2471	100.0	18.0	22.3	25.7	66.0	1.8
CHILDRENS	1	280	100.0					
CONVALESCENT/REHAB	1	56	100.0					
CHRON./EXT. CARE	2	86	100.0					
OTHER	10	89	100.0	24.7	14.6	6.7	46.1	
TOTAL PUBLIC	47	2982	100.0	15.7	18.9	21.5	56.1	1.5
TOTAL ALL HOSPITALS	47	2982	100.0	15.7	18.9	21.5	56.1	1.5
PRINCE EDWARD ISLAND								
PUBLIC								
GEN. NON-TEACHING NO LONG-TERM UNIT								
1 - 24 BEDS	2	34	100.0			58.8	58.8	
25 - 49 BEDS	2	67	100.0	55.2	20.9		76.1	
50 - 99 BEDS	1	56	100.0			60.7	60.7	
100 - 199 BEDS	1	189	100.0			70.9	70.9	2.6
200 + BEDS	1	257	100.0	55.1	15.9		70.9	5.3
TOTAL	7	573	100.0	28.3	8.7	32.8	69.8	3.0
GEN. NON-TEACHING WITH L.T. UNIT								
100 - 199 BEDS	1	158	100.0	27.8	25.3		53.2	3.2
TOTAL	1	158	100.0	27.8	25.3		53.2	3.2
TOTAL NON-TEACHING	8	731	100.0	28.2	12.3	25.7	66.2	3.0
TOTAL GENERAL	8	731	100.0	28.2	12.3	25.7	66.2	3.0
CONVALESCENT/REHAB	1	30	100.0					
TOTAL PUBLIC	9	761	100.0	27.1	11.8	24.7	63.6	2.9
TOTAL ALL HOSPITALS	9	761	100.0	27.1	11.8	24.7	63.6	2.9
NOVA SCOTIA								
PUBLIC								
GEN. NON-TEACHING NO LONG-TERM UNIT								
1 - 24 BEDS	14	201	100.0			70.6	70.6	
25 - 49 BEDS	5	164	100.0	14.6	12.8	45.1	72.6	
50 - 99 BEDS	11	833	100.0	31.2	26.8		58.0	1.8
100 - 199 BEDS	7	1036	100.0	25.3	24.9	8.0	58.2	9.9
200 + BEDS	4	873	100.0	24.7	12.4	29.4	66.6	2.7
TOTAL	41	3107	100.0	24.5	19.6	17.9	62.1	1.5
TOTAL NON-TEACHING	41	3107	100.0	24.5	19.6	17.9	62.1	1.5
GENERAL TEACH FULL								
1 - 499 BEDS	1	482	100.0			77.2	77.2	2.3
500 + BEDS	1	833	100.0			91.7	91.7	4.8
TOTAL GEN.TCH.FULL	2	1315	100.0			86.4	86.4	3.7
TOTAL GENERAL	43	4422	100.0	17.2	13.8	38.3	69.3	2.2
CHILDRENS	1	324	100.0					
CONVALESCENT/REHAB	2	96	100.0					
OTHER	1	111	100.0					
TOTAL PUBLIC	47	4953	100.0	15.4	12.3	34.2	61.9	2.0
FEDERAL GENERAL	2	553	100.0	17.7	16.6	24.2	58.6	
TOTAL FEDERAL	2	553	100.0	17.7	16.6	24.2	58.6	
TOTAL ALL HOSPITALS	49	5506	100.0	15.6	12.7	33.2	61.5	1.8
NEW BRUNSWICK								
PUBLIC								
GEN. NON-TEACHING NO LONG-TERM UNIT								
1 - 24 BEDS	8	99	100.0			66.7	66.7	
25 - 49 BEDS	9	331	100.0	4.8	6.6	51.1	62.5	
50 - 99 BEDS	7	528	100.0	10.4	6.4	50.4	67.2	
100 - 199 BEDS	6	757	100.0	10.2	6.0	46.8	65.9	
200 + BEDS	3	701	100.0	8.8	9.7	53.4	71.9	1.4
TOTAL	33	2396	100.0	8.7	7.9	50.9	67.5	1.4

TABLEAU 18. REPARTITION DE LA CAPACITE THEORIQUE SUIVANT L'UNITE (AGE)

SHORT-TERM UNITS UNITES DE SOINS POUR MALADIES AIGUES					LONG-TERM UNITS UNITES POUR MALADIES DE LONGUE DUREE			PRVINCIE AFFECTATION ET TAILLE DES HCPITAUX
OBSTETRICAL OBSTETRIQUE	PEDIATRIC PEDIATRIE	PSYCHIATRIC PSYCHIATRIE	TUBERCULOSIS TUBERCULOSE	OTHER AUTRES	CON./REHAB. CONV./READAP.	CHRON./ EXT. CARE CHRON./SOINS PROLONGES	OTHER AUTRES	
PER CENT - POURCENTAGE								
4.0	9.5							TERRE-NEUVE PUBLICS GEN.NCN-ENSEIGNANT SANS UNIT. A L.T. 1 - 24 LITS 25 - 49 LITS 50 - 99 LITS 100 - 199 LITS 200 + LITS TOTAL
9.4	14.7		2.9					GEN.NCN-ENSEIGNANT AVEC UNIT. A L.T. 1 - 99 LITS TOTAL
17.9	23.1			3.5				TOTAL NCN-ENS.
14.7	23.5	3.5						GEN. ENS. COMPLET 1 - 499 LITS TOT. GEN. ENS.COMP
15.0	18.2	9.1	.7					GEN. ENS. PARTIEL 1 - 499 LITS TOT. GEN. ENS.PART
12.4	17.9	3.0		1.3				TOTAL GENERAUX PEDIATRIQUES CONV./REHAB. SOINS PROLONGES AUTRES
								TOTAL PUBLICS
7.8	25.0							TOTAL TOUS HOPITAUX
7.8	25.0						9.4	ILE DU P.-E. PUBLICS GEN.NCN-ENSEIGNANT SANS UNIT. A L.T. 1 - 24 LITS 25 - 49 LITS 50 - 99 LITS 100 - 199 LITS 200 + LITS TOTAL
12.2	18.2	2.9	.6				9.4	GEN.NCN-ENSEIGNANT AVEC UNIT. A L.T. 1 - 99 LITS TOTAL
							.4	TOTAL NCN-ENS.
		2.8						GEN. ENS. COMPLET 1 - 499 LITS TOT. GEN. ENS.COMP
		2.8					9.0	GEN. ENS. PARTIEL 1 - 499 LITS TOT. GEN. ENS.PART
17.8	1.1	7.8						TOTAL GENERAUX PEDIATRIQUES CONV./REHAB. SOINS PROLONGES AUTRES
17.8	1.1	7.8					9.0	TOTAL PUBLICS
11.7	11.8	4.0	.4	.8			9.0	TOTAL TOUS HOPITAUX
	100.0				100.0			NOUVELLE-ECOSSE PUBLICS GEN.NCN-ENSEIGNANT SANS UNIT. A L.T. 1 - 24 LITS 25 - 49 LITS 50 - 99 LITS 100 - 199 LITS 200 + LITS TOTAL
25.8	28.1						100.0	GEN.NCN-ENSEIGNANT AVEC UNIT. A L.T. 100 - 199 LITS TOTAL
10.5	20.0	3.3	.3	.7		1.9		TOTAL NCN-ENS.
10.5	20.0	3.3	.3	.7		1.9		TOTAL GENERAUX
								CONV./REHAB. TOTAL PUBLICS
23.5	17.6							TOTAL TOUS HOPITAUX
13.4	10.4							NOUVELLE-ECOSSE PUBLICS GEN.NCN-ENSEIGNANT SANS UNIT. A L.T. 1 - 24 LITS 25 - 49 LITS 50 - 99 LITS 100 - 199 LITS 200 + LITS TOTAL
17.9	21.4							GEN.NCN-ENSEIGNANT AVEC UNIT. A L.T. 100 - 199 LITS TOTAL
6.3	20.1							TOTAL NCN-ENS.
8.8	15.0							GEN. ENS. COMPLET 1 - 499 LITS 500 + LITS TOT. GEN. ENS.COMP
10.3	16.9							TOTAL GENERAUX PEDIATRIQUES CONV./REHAB. AUTRES
14.6	19.0							TOTAL PUBLICS
14.6	19.0						10.1	TOTAL TOUS HOPITAUX
11.2	17.4						10.1	NOUVELLE-ECOSSE PUBLICS GEN.NCN-ENSEIGNANT SANS UNIT. A L.T. 1 - 24 LITS 25 - 49 LITS 50 - 99 LITS 100 - 199 LITS 200 + LITS TOTAL
11.2	17.4						2.2	GEN.NCN-ENSEIGNANT AVEC UNIT. A L.T. 100 - 199 LITS TOTAL
							2.2	TOTAL NCN-ENS.
								TOTAL GENERAUX
					100.0			CONV./REHAB. TOTAL PUBLICS
10.8	16.7						3.9	TOTAL TOUS HOPITAUX
10.8	16.7						3.9	NOUVELLE-ECOSSE PUBLICS GEN.NCN-ENSEIGNANT SANS UNIT. A L.T. 1 - 24 LITS 25 - 49 LITS 50 - 99 LITS 100 - 199 LITS 200 + LITS TOTAL
								GEN.NCN-ENSEIGNANT AVEC UNIT. A L.T. 100 - 199 LITS TOTAL
13.4	11.4							TOTAL NCN-ENS.
12.2	18.2							GEN. ENS. COMPLET 1 - 499 LITS 500 + LITS TOT. GEN. ENS.COMP
15.7	18.0							TOTAL GENERAUX PEDIATRIQUES CONV./REHAB. AUTRES
13.7	15.2	1.6						TOTAL PUBLICS
12.1	17.0	.5						TOTAL TOUS HOPITAUX
13.7	16.2	.5						NOUVEAU-BRUNSWICK PUBLICS GEN.NCN-ENSEIGNANT SANS UNIT. A L.T. 1 - 24 LITS 25 - 49 LITS 50 - 99 LITS 100 - 199 LITS 200 + LITS TOTAL
13.7	16.2	.5						GEN.NCN-ENSEIGNANT AVEC UNIT. A L.T. 100 - 199 LITS TOTAL
		4.6						TOTAL NCN-ENS.
		3.7						GEN. ENS. COMPLET 1 - 499 LITS 500 + LITS TOT. GEN. ENS.COMP
16.0		4.0						TOTAL GENERAUX PEDIATRIQUES CONV./REHAB. AUTRES
5.9		1.5						TOTAL PUBLICS
11.4	11.4							TOTAL TOUS HOPITAUX
	100.0							NOUVEAU-BRUNSWICK PUBLICS GEN.NCN-ENSEIGNANT SANS UNIT. A L.T. 1 - 24 LITS 25 - 49 LITS 50 - 99 LITS 100 - 199 LITS 200 + LITS TOTAL
								GEN.NCN-ENSEIGNANT AVEC UNIT. A L.T. 100 - 199 LITS TOTAL
100.0								TOTAL NCN-ENS.
12.4	16.7	1.4				1.9		GEN. ENS. COMPLET 1 - 499 LITS 500 + LITS TOT. GEN. ENS.COMP
		7.2						TOTAL GENERAUX PEDIATRIQUES CONV./REHAB. AUTRES
		7.2						TOTAL PUBLICS
11.2	15.0	1.9				1.7		TOTAL TOUS HOPITAUX
								NOUVEAU-BRUNSWICK PUBLICS GEN.NCN-ENSEIGNANT SANS UNIT. A L.T. 1 - 24 LITS 25 - 49 LITS 50 - 99 LITS 100 - 199 LITS 200 + LITS TOTAL
17.2	16.2							GEN.NCN-ENSEIGNANT AVEC UNIT. A L.T. 100 - 199 LITS TOTAL
16.9	20.5							TOTAL NCN-ENS.
14.4	18.4							GEN. ENS. COMPLET 1 - 499 LITS 500 + LITS TOT. GEN. ENS.COMP
16.7	17.4							TOTAL GENERAUX PEDIATRIQUES CONV./REHAB. AUTRES
10.8	15.8							TOTAL PUBLICS
14.5	17.5							TOTAL TOUS HOPITAUX

TABLE 18. DISTRIBUTION OF RATED BED CAPACITY BY TYPE OF UNIT (A&C)

PROVINCE TYPE OF HOSPITAL AND SIZE	HOSPITALS REPORTING HOPITAUX REPONDANTS	RATED BED CAPACITY CAPACITE THEORIQUE	TOTAL	SHORT-TERM UNITS UNITES DE SOINS POUR MALADIES AIGUES						
				MEDICAL MEDECINE	SURGICAL CHIRURGIE	UNDISTRIBUTED MED. & SURG. NON-REPARTIS MED. & CHIR.	TOTAL	INTENSIVE		
							MED. & SURG.	CARE		
				PER CENT - POURCENTAGE						
				NUMBER - NOMBRE						
NEW BRUNSWICK										
PUBLIC										
GEN. NON-TEACHING										
WITH L.T. UNIT										
200 + BEDS	2	608	100.0	7.9	7.1	20.7	35.7	1.2		
TOTAL	2	608	100.0	7.9	7.1	20.7	35.7	1.2		
TOTAL NON-TEACHING	35	3004	100.0	8.5	7.8	44.8	61.1	.6		
GEN. TEACH PARTIAL										
1 - 499 BEDS	1	368	100.0			56.3	56.3	1.6		
500 + BEDS	1	350	100.0	19.7	16.5	24.1	49.4	.8		
TOTAL GEN.TCH.PART	2	1088	100.0	13.1	10.9	27.8	51.7	1.1		
TOTAL GENERAL	37	4092	100.0	9.7	8.6	40.3	58.6	.7		
CONVALESCENT/REHAB	1	20	100.0							
CHRON./EXT. CARE	1	85	100.0							
TOTAL PUBLIC	39	4197	100.0	9.5	8.4	39.3	57.1	.7		
FEDERAL GENERAL	1	280	100.0	33.9	23.9		57.9	1.1		
TOTAL FEDERAL	1	280	100.0	33.9	23.9		57.9	1.1		
TOTAL ALL HOSPITALS	40	4477	100.0	11.0	9.4	36.8	57.2	.7		
ATLANTIC										
PUBLIC										
GEN. NON-TEACHING										
NO LONG-TERM UNIT										
1 - 24 BEDS	36	533	100.0			65.7	65.7			
25 - 49 BEDS	26	901	100.0	11.4	7.8	50.1	69.3			
50 - 99 BEDS	14	1534	100.0	20.5	16.8	24.1	60.4	1.0		
100 - 199 BEDS	18	2834	100.0	14.9	14.1	31.1	60.1	1.5		
200 + BEDS	9	2075	100.0	22.0	15.2	30.4	67.7	2.2		
TOTAL	110	7577	100.0	16.5	13.2	34.2	63.9	1.3		
GEN. NON-TEACHING										
WITH L.T. UNIT										
1 - 99 BEDS	1	64	100.0	39.1	15.6		54.7	3.1		
100 - 199 BEDS	1	158	100.0	27.8	25.3		35.7	1.2		
200 + BEDS	2	698	100.0	14.7	11.2	20.7	40.5	1.7		
TOTAL	4	830	100.0	14.1	11.2	15.2	40.5	1.7		
TOTAL NON-TEACHING	114	8407	100.0	16.3	13.0	32.3	61.6	1.4		
GENERAL TEACH FULL										
1 - 499 BEDS	2	836	100.0	13.6	21.7	44.5	79.8	3.3		
500 + BEDS	1	833	100.0			91.7	91.7	4.6		
TOTAL GEN.TCH.FULL	3	1669	100.0	6.8	10.8	68.1	85.7	4.0		
GEN. TEACH PARTIAL										
1 - 499 BEDS	3	920	100.0	20.1	22.6	23.8	66.5	.7		
500 + BEDS	1	720	100.0	19.7	16.9	13.2	49.4	.9		
TOTAL GEN.TCH.PART	4	1640	100.0	19.9	19.9	19.1	59.0	.7		
TOTAL GENERAL	121	11716	100.0	15.5	13.7	35.5	64.7	1.6		
CHILDRENS	2	604	100.0							
CONVALESCENT/REHAB	5	202	100.0							
CHRON./EXT. CARE	3	171	100.0							
OTHER	11	200	100.0	11.0	6.5	3.0	20.5			
TOTAL PUBLIC	142	12893	100.0	14.2	12.5	32.3	59.1	1.5		
FEDERAL GENERAL	3	833	100.0	23.2	19.1	16.1	58.3	.4		
TOTAL FEDERAL	3	833	100.0	23.2	19.1	16.1	58.3	.4		
TOTAL ALL HOSPITALS	145	13726	100.0	14.8	12.9	31.4	59.0	1.4		
QUEBEC										
PUBLIC										
GEN. NON-TEACHING										
NO LONG-TERM UNIT										
1 - 24 BEDS	12	216	100.0	12.0	2.3	53.7	68.1			
25 - 49 BEDS	13	440	100.0			80.5	80.5			
50 - 99 BEDS	17	1204	100.0	15.7	14.0	34.8	64.5	.2		
100 - 199 BEDS	33	4270	100.0	17.1	11.3	38.4	66.8	.3		
200 + BEDS	19	5219	100.0	24.1	26.3	15.3	65.7	1.6		
TOTAL	94	11349	100.0	19.4	17.9	29.4	66.6	.8		
GEN. NON-TEACHING										
WITH L.T. UNIT										
1 - 99 BEDS	2	116	100.0			49.1	49.1			
100 - 199 BEDS	3	397	100.0	16.1	11.1	24.6	51.4			
200 + BEDS	3	1115	100.0	18.4	10.3	10.9	39.4	.8		
TOTAL	8	1628	100.0	16.5	9.8	16.8	43.1	.6		
TOTAL NON-TEACHING	102	12977	100.0	19.0	16.9	27.8	63.7	.8		
GENERAL TEACH FULL										
1 - 499 BEDS	3	1036	100.0	22.1	24.4	25.1	71.6	1.5		
500 + BEDS	12	8419	100.0	20.3	31.7	27.0	79.0	1.6		
TOTAL GEN.TCH.FULL	15	9455	100.0	20.5	30.9	26.9	78.2	1.6		
GEN. TEACH PARTIAL										
1 - 499 BEDS	13	4060	100.0	20.6	29.5	19.7	69.9	2.3		
500 + BEDS	1	700	100.0	28.1	26.1	22.4	76.7			
TOTAL GEN.TCH.PART	14	4760	100.0	21.7	29.0	20.1	70.9	2.0		
TOTAL GENERAL	131	27192	100.0	20.0	23.9	26.1	70.0	1.3		
CHILDRENS	2	1184	100.0			22.6	22.6	1.7		

TABLEAU 18. REPARTITION DE LA CAPACITE THEORIQUE SUIVANT L'UNITE (A&E)

SHORT-TERM UNITS UNITES DE SOINS POUR MALADIES AIGUES					LONG-TERM UNITS UNITES POUR MALADIES DE LONGUE DUREE			PROVINCE AFFECTATION ET TAILLE DES HOPITAUX
OBSTETRICAL OBSTETRIQUE	PEDIATRIC PEDIATRIE	PSYCHIATRIC PSYCHIATRIE	TUBERCULOSIS TUBERCULOSE	OTHER AUTRES	CON./REHAB. CONV./READAP.	CHRON./ EXT. CARE CHRON./SOINS PROLONGES	OTHER AUTRES	
PER CENT - POURCENTAGE								
9.0	16.3		35.9					NOUVEAU-BRUNSWICK PUBLICS
9.0	16.3		35.9				2.0	GEN. NON-ENSEIGNANT AVEC UNIT. A L.T.
13.4	17.3		7.3				2.0	200 + LITS
							.4	TOTAL
14.7	21.5	6.0						TOTAL NON-ENS.
5.6	10.4	3.3	9.0		2.8	18.6		GEN. ENS. PARTIEL
8.6	14.2	4.2	6.0		1.8	12.3		1 - 499 LITS
12.1	16.4	1.1	6.9		.5	3.3	.3	500 + LITS
								TOT. GEN. ENS. PART
					100.0			TOTAL GENERAUX
						100.0		CONV./REHAB.
11.8	16.0	1.1	6.7		1.0	5.2	.3	SOINS PROLONGES
		11.4						TOTAL PUBLICS
		11.4				29.6		FEDERAUX GENERAUX
						29.6		TOTAL FEDERAUX
11.1	15.0	1.7	6.3		.9	6.7	.3	TOTAL TOUS HOPITAUX
								ATLANTIQUE PUBLICS
11.3	12.0							GEN. NON-ENSEIGNANT SANS UNIT. A L.T.
13.0	16.6		1.1					1 - 24 LITS
15.5	18.6							25 - 49 LITS
14.2	17.6							50 - 99 LITS
11.7	16.5	1.9		.8				100 - 199 LITS
13.4	17.0	.8	.1	.3				200 + LITS
								TOTAL
7.8	25.0					9.4		GEN. NON-ENSEIGNANT AVEC UNIT. A L.T.
14.6	19.0					10.1		1 - 99 LITS
9.0	16.3		35.9			2.7	2.0	100 - 199 LITS
10.0	17.5		26.3				1.4	200 + LITS
13.1	17.1	.7	2.7	.2		.3	.1	TOTAL
								TOTAL NON-ENS.
9.2		3.8				3.8		GEN. ENS. COMPLET
4.6		3.7				1.9		1 - 499 LITS
		3.8						500 + LITS
								TOT. GEN. ENS. COMP
16.5	9.2	7.1						GEN. ENS. PARTIEL
5.6	10.4	3.3	9.0		2.8	18.6		1 - 499 LITS
11.7	9.8	5.4	4.0		1.2	8.2		500 + LITS
	13.6	1.8	2.5	.2	.2	1.6	.1	TOT. GEN. ENS. PART
	100.0							TOTAL GENERAUX
					100.0			PEDIATRIQUES
						100.0		CONV./REHAB.
67.0	12.5							SOINS PROLONGES
11.7	17.2	1.6	2.3	.2	1.7	2.8	.1	AUTRES
		8.6						TOTAL PUBLICS
		8.6				32.7		FEDERAUX GENERAUX
						32.7		TOTAL FEDERAUX
11.0	16.2	2.1	2.1	.1	1.6	4.6	.1	TOTAL TOUS HOPITAUX
								QUEBEC PUBLICS
17.1	14.8							GEN. NON-ENSEIGNANT SANS UNIT. A L.T.
8.0	18.9	2.7						1 - 24 LITS
18.8	16.5							25 - 49 LITS
13.9	18.7	.4						50 - 99 LITS
14.1	14.8	3.7						100 - 199 LITS
14.3	16.2	2.0						200 + LITS
								TOTAL
17.2	16.4					17.2		GEN. NON-ENSEIGNANT AVEC UNIT. A L.T.
7.3	14.6					26.7		1 - 99 LITS
6.5	12.8	1.6				33.3	5.4	100 - 199 LITS
7.5	13.5	1.1				30.5	3.7	200 + LITS
13.5	15.9	1.9				3.8	.5	TOTAL
								TOTAL NON-ENS.
4.8	17.1	1.8					3.1	GEN. ENS. COMPLET
6.2	7.1	6.0						1 - 499 LITS
6.0	8.2	5.6					.3	500 + LITS
								TOT. GEN. ENS. COMP
10.6	10.7	4.1	1.6	.7		.2		GEN. ENS. PARTIEL
8.3	7.6	7.4				.2		1 - 499 LITS
10.2	10.2	4.6	1.4	.6				500 + LITS
								TOT. GEN. ENS. PART
10.3	12.2	3.6	.2	.1		1.9	.3	TOTAL GENERAUX
4.2	64.6	1.2		5.7				PEDIATRIQUES

TABLE 18. DISTRIBUTION OF RATED BED CAPACITY BY TYPE OF UNIT (A&C)

PROVINCE TYPE OF HOSPITAL AND SIZE	HOSPITALS REPORTING HOPITAUX REPONDANTS	RATED BED CAPACITY CAPACITE THEORIQUE	TOTAL	SHORT-TERM UNITS UNITES DE SOINS POUR MALADIES AIGUES				
				MEDICAL MEDECINE	SURGICAL CHIRURGIE	UNDISTRIBUTED MED. & SURG. NON-REPARTIS MED. & CHIR.	TOTAL MED. & SURG.	INTENSIVE CARE SOINS INTENSIFS
							TOTAL MED. & CHIR.	
NUMBER - NOMBRE		PER CENT - POURCENTAGE						
QUEBEC PUBLIC								
CONVALESCENT/REHAB	5	765	100.0					
CHRON./EXT. CARE	41	5435	100.0	.7		.9	1.6	
OTHER	8	1264	100.0	1.3	8.8	32.2	42.3	1.3
TOTAL PUBLIC	187	35840	100.0	15.3	18.4	21.9	55.6	1.1
PRIVATE GENERAL								
CONVALESCENT/CHRON	43	2293	100.0					
OTHER	2	91	100.0		65.9	34.1	100.0	
TOTAL PRIVATE	61	3012	100.0	3.1	4.0	13.6	20.6	
FEDERAL GENERAL								
OTHER	7	1078	100.0	.2		1.1	1.3	
TOTAL FEDERAL	8	1478	100.0	8.3	14.9	.8	24.0	
TOTAL ALL HOSPITALS	256	40330	100.0	14.2	17.2	20.5	51.8	1.0
ONTARIO PUBLIC								
GEN. NON-TEACHING NO LONG-TERM UNIT								
1 - 24 BEDS	5	92	100.0			70.7	70.7	
25 - 49 BEDS	15	766	100.0			67.8	72.2	
50 - 99 BEDS	20	1034	100.0	2.2	2.2	50.3	69.3	
100 - 199 BEDS	19	2604	100.0	10.5	8.5	35.6	73.1	1.2
200 + BEDS	27	9023	100.0	21.0	16.4	22.4	67.2	2.2
TOTAL	86	13519	100.0	20.7	20.1	30.0	68.8	1.7
GEN. NON-TEACHING WITH L.T. UNIT								
1 - 99 BEDS	35	2252	100.0	7.7	6.9	40.3	54.9	
100 - 199 BEDS	17	5246	100.0	11.0	10.6	33.3	55.0	1.0
200 + BEDS	27	9246	100.0	19.9	20.6	13.9	54.4	2.2
TOTAL	79	13774	100.0	16.9	16.2	21.5	54.6	1.7
TOTAL NON-TEACHING	165	27293	100.0	17.8	18.1	25.7	61.6	1.7
GENERAL TEACH FULL								
1 - 499 BEDS	3	952	100.0	11.0	10.0	46.1	67.1	2.2
500 + BEDS	12	10696	100.0	16.8	24.0	30.6	71.8	2.1
TOTAL GEN.TCH.FULL	15	11648	100.0	16.3	23.2	31.9	71.4	2.1
GEN. TEACH PARTIAL								
1 - 499 BEDS	4	1038	100.0	8.3	12.3	39.7	60.3	1.3
500 + BEDS	2	2237	100.0	27.9	42.0	28.3	70.0	1.9
TOTAL GEN.TCH.PART	6	3275	100.0	18.8	28.3	18.4	65.5	1.7
TOTAL GENERAL	186	41178	100.0	17.5	20.1	27.0	64.6	1.8
CHILDRENS	1	834	100.0					
CONVALESCENT/REHAB	6	653	100.0					
CHRON./EXT. CARE	19	4292	100.0					
OTHER	14	457	100.0			91.0	91.0	
TOTAL PUBLIC	226	47414	100.0	15.2	17.5	24.4	57.0	1.6
PRIVATE GENERAL								
CONVALESCENT/CHRON	49	1626	100.0					
OTHER	6	187	100.0			57.8	57.8	
TOTAL PRIVATE	64	2053	100.0	1.8	1.2	10.6	13.5	.1
FEDERAL GENERAL								
OTHER	6	24	100.0			100.0	100.0	
TOTAL FEDERAL	11	1797	100.0	11.1	6.2	25.4	42.7	.6
TOTAL ALL HOSPITALS	301	51264	100.0	14.5	16.4	23.8	54.7	1.5
MANITOBA PUBLIC								
GEN. NON-TEACHING NO LONG-TERM UNIT								
1 - 24 BEDS	44	694	100.0	3.2	.6	66.9	70.6	
25 - 49 BEDS	15	499	100.0	3.8	.8	61.1	65.7	
50 - 99 BEDS	8	522	100.0	26.4	17.7	22.8	66.9	
100 - 199 BEDS	2	240	100.0	29.8	29.2	22.1	77.1	1.7
200 + BEDS	2	638	100.0	34.6	39.9	35.9	70.5	3.1
TOTAL	71	2663	100.0	18.0	15.5	35.9	69.4	.9
GEN. NON-TEACHING WITH L.T. UNIT								
1 - 99 BEDS	3	258	100.0	24.4	10.1	12.8	47.3	1.4
100 - 199 BEDS	1	139	100.0	22.2	15.2	8.3	50.4	.5
TOTAL	4	397	100.0	24.7	15.4		48.4	
TOTAL NON-TEACHING	75	3060	100.0	18.9	15.5	32.4	66.7	.8
GENERAL TEACH FULL								
500 + BEDS	2	1625	100.0	20.0	25.7	28.0	73.7	3.0
TOTAL GEN.TCH.FULL	2	1625	100.0	20.0	25.7	28.0	73.7	3.0

TABLEAU 18. REPARTITION DE LA CAPACITE THEORIQUE SUIVANT L'UNITE (A&E)

SHORT-TERM UNITS UNITES DE SOINS POUR MALADIES AIGUES					LONG-TERM UNITS UNITES POUR MALADIES DE LONGUE DUREE			PROVINCE AFFECTATION ET TAILLE DES HOPITAUX
OBSTETRICAL OBSTETRIQUE	PEDIATRIC PEDIATRIE	PSYCHIATRIC PSYCHIATRIE	TUBERCULOSIS TUBERCULOSE	OTHER AUTRES	CON./REHAB. CONV./READAP.	CHRON./ EXT. CARE CHRON./SOINS PROLONGES	OTHER AUTRES	
PER CENT - POURCENTAGE								
					100.0			QUEBEC PUBLICS
.1					1.3	97.0		CCNV./REFAB. SCINS PROLONGES
13.3	16.5			22.6	4.0			AUTRES
8.4	12.0	2.8	.2	1.1	2.5	16.1	.3	TOTAL PUBLICS
7.5	3.3					4.8		PRIVES GENERAUX
					12.0	88.0		CONV./CHRON. AUTRES
1.6	.7				9.2	68.0		TOTAL PRIVES
		10.0		5.0				FEDERAUX GENERAUX
.5	.8	40.0				37.0	20.4	AUTRES
.3	.6	31.9		1.4		27.0	14.9	TOTAL FEDERALX
7.6	10.7	3.6	.2	1.0	2.9	20.4	.8	TOTAL TOUS HOPITAUX
								ONTARIO PUBLICS
17.4	12.0							GEN. NON-ENSEIGNANT SANS UNIT. A L.T.
15.3	12.5							1 - 24 LITS
17.5	13.2							25 - 49 LITS
12.6	12.2							50 - 99 LITS
12.9	12.1	3.5						100 - 199 LITS
13.4	13.8	2.3						200 + LITS
								TOTAL
12.8	9.8					22.5		GEN. NON-ENSEIGNANT AVEC UNIT. A L.T.
11.0	13.4					19.7		1 - 99 LITS
9.6	11.9	5.4			.2	16.1		100 - 199 LITS
10.4	11.8	3.7			.1	17.7		200 + LITS
11.9	12.8	3.0			.1	9.0		TOTAL
								TOTAL NON-ENS.
20.8	5.9	4.0						GEN. ENS. CCMPLT AVEC UNIT. A L.T.
8.0	6.8	4.4			1.2	2.6	3.1	1 - 499 LITS
9.1	6.7	4.4			1.1	2.4	2.8	500 + LITS
								TOT. GEN. ENS. COMP
11.0	9.2	2.1						GEN. ENS. PARTIEL AVEC UNIT. A L.T.
14.8	9.8	3.4			8.8	7.2		1 - 499 LITS
13.1	9.6	2.8			4.1	3.4		500 + LITS
								TOT. GEN. ENS. PART
11.1	10.9	3.4			.6	6.8	.8	TOTAL GENERAUX
	100.0							PECIATRIQUES
					87.4	12.6		CONV./REHAB. SCINS PROLONGES
					7.7	92.3		AUTRES
3.5	5.5							TOTAL PUBLICS
9.7	11.3	2.9			2.4	14.4	.7	PRIVES GENERAUX
10.4	10.0						7.9	CCNV./CHRON. AUTRES
						100.0		TOTAL PRIVES
10.7						31.6		FEDERAUX GENERAUX
2.2	1.2					82.1	.9	AUTRES
1.0	2.7	25.8	2.3			17.7	8.1	TOTAL FEDERALX
.9	2.7	25.5	2.3			17.4	8.0	AUTRES
9.1	10.6	3.6	.1		2.2	17.3	1.0	TOTAL TOUS HOPITAUX
								MANITCBA PUBLICS
14.7	14.7							GEN. NON-ENSEIGNANT SANS UNIT. A L.T.
18.0	15.6			.6				1 - 24 LITS
15.7	16.0	1.4						25 - 49 LITS
3.8	17.5							50 - 99 LITS
10.5	12.7	3.1						100 - 199 LITS
13.6	14.9	1.1		.1				200 + LITS
								TOTAL
10.5	12.4					29.8		GEN. NON-ENSEIGNANT AVEC UNIT. A L.T.
10.1	12.9					25.2		1 - 99 LITS
10.3	12.6					28.2		100 - 199 LITS
								TOTAL
13.1	14.6	.9		.1		3.7		TOTAL NCN-ENS.
9.1	5.5	8.7						GEN. ENS. CCMPLT AVEC UNIT. A L.T.
9.1	5.5	8.7						500 + LITS
								TOT. GEN. ENS. COMP

TABLE 18. DISTRIBUTION OF RATED BED CAPACITY BY TYPE OF UNIT (A&C)

PROVINCE TYPE OF HOSPITAL AND SIZE	HOSPITALS REPORTING - HOPITAUX REPDONDANTS	RATED BED CAPACITY - CAPACITE THEORIQUE	TOTAL	SHORT-TERM UNITS UNITES DE SOINS POUR MALADIES AIGUES				
				MEDICAL - MEDECINE	SURGICAL - CHIRURGIE	UNDISTRIBUTED MED. & SURG. - NON-REPARTIS MED. & CHIR.	TOTAL MED. & SURG.	INTENSIVE CARE - SOINS INTENSIFS
							TOTAL MED. & CHIR.	
NUMBER - NOMBRE		PER CENT - POURCENTAGE						
MANITOBA								
PUBLIC								
GEN. TEACH PARTIAL 1 - 499 BEDS	1	258	100.0	34.9	37.6		72.5	3.1
TOTAL GEN.TCH.PART	1	258	100.0	34.9	37.6		72.5	3.1
TOTAL GENERAL	78	4943	100.0	20.1	20.0	29.2	69.3	1.7
CHILDRENS	1	232	100.0					
CONVALESCENT/REHAB	1	224	100.0					
CHRON./EXT. CARE	3	729	100.0					
TOTAL PUBLIC	83	6128	100.0	16.2	16.1	23.6	55.9	1.3
PRIVATE								
GENERAL	3	40	100.0	37.5	20.0	25.0	82.5	
OTHER	1	50	100.0					
TOTAL PRIVATE	4	90	100.0	16.7	8.9	11.1	36.7	
FEDERAL								
GENERAL	2	635	100.0	43.5	10.4	1.6	55.4	.9
OTHER	13	48	100.0				95.8	
TOTAL FEDERAL	15	683	100.0	40.4	9.7	8.2	58.3	.9
TOTAL ALL HOSPITALS	102	6901	100.0	18.6	15.4	21.9	55.9	1.3
SASKATCHEWAN								
PUBLIC								
GEN. NON-TEACHING NO LONG-TERM UNIT	78	1133	100.0	3.2	.4	65.3	68.8	.1
1 - 24 BEDS	31	1068	100.0	9.4	4.5	51.8	65.6	.6
25 - 49 BEDS	8	576	100.0	38.4	21.0	6.4	65.5	1.6
50 - 99 BEDS	6	827	100.0	38.2	24.1	7.4	69.6	.5
100 - 199 BEDS	1	254	100.0	40.6	31.1		71.7	
200 + BEDS	1	254	100.0	40.6	31.1		71.7	
TOTAL	124	3858	100.0	20.1	11.7	36.0	67.8	.5
GEN. NON-TEACHING WITH L.T. UNIT	2	519	100.0	28.9	16.2		45.1	
TOTAL	2	519	100.0	28.9	16.2		45.1	
TOTAL NON-TEACHING	126	4377	100.0	21.2	12.2	31.7	65.1	.4
GENERAL TEACH FULL 500 + BEDS	1	546	100.0	24.7	19.4	27.7	71.8	3.7
TOTAL GEN.TCH.FULL	1	546	100.0	24.7	19.4	27.7	71.8	3.7
GEN. TEACH PARTIAL 1 - 499 BEDS	3	1130	100.0	8.3	14.2	54.3	76.9	1.8
500 + BEDS	1	689	100.0	34.5	25.0		70.5	
TOTAL GEN.TCH.PART	4	1819	100.0	18.3	22.5	33.8	74.5	1.1
TOTAL GENERAL	131	6742	100.0	20.7	15.6	31.9	68.2	.9
OTHER	7	569	100.0			1.4	1.4	
TOTAL PUBLIC	138	7311	100.0	19.1	14.4	29.6	63.0	.8
FEDERAL								
GENERAL	2	114	100.0			50.0	50.0	
TOTAL FEDERAL	2	114	100.0			50.0	50.0	
TOTAL ALL HOSPITALS	140	7425	100.0	18.8	14.1	29.9	62.8	.8
ALBERTA								
PUBLIC								
GEN. NON-TEACHING NO LONG-TERM UNIT	24	387	100.0	9.0	2.3	57.6	69.0	
1 - 24 BEDS	47	1526	100.0	20.4	11.6	35.6	67.6	
25 - 49 BEDS	28	1735	100.0	32.8	19.4	14.6	66.9	.1
50 - 99 BEDS	6	868	100.0	32.1	39.2		71.3	2.0
100 - 199 BEDS	3	666	100.0	34.8	33.3		68.2	.5
200 + BEDS	1	5182	100.0	27.5	20.9	19.7	68.2	.4
GEN. NON-TEACHING WITH L.T. UNIT	1	61	100.0			49.2	49.2	
TOTAL	1	61	100.0			49.2	49.2	
TOTAL NON-TEACHING	109	5243	100.0	27.2	20.7	20.0	67.9	.4
GENERAL TEACH FULL 500 + BEDS	5	3809	100.0	27.4	42.8		70.3	1.7
TOTAL GEN.TCH.FULL	5	3809	100.0	27.4	42.8		70.3	1.7
GEN. TEACH PARTIAL 500 + BEDS	2	1465	100.0	33.4	38.3		71.7	3.1
TOTAL GEN.TCH.PART	2	1465	100.0	33.4	38.3		71.7	3.1
TOTAL GENERAL	116	10517	100.0	28.1	31.2	10.0	69.3	1.2
CHILDRENS	1	128	100.0					
CONVALESCENT/REHAB	1	406	100.0					
CHRON./EXT. CARE	26	2473	100.0					
OTHER	2	178	100.0	43.8		31.5	75.3	
TOTAL PUBLIC	146	13702	100.0	22.2	23.9	8.1	54.2	1.0
FEDERAL								
GENERAL	5	908	100.0	25.0	21.0	3.3	49.3	

TABLEAU 18. REPARTITION DE LA CAPACITE THEORIQUE SUIVANT L'UNITE (AGE)

SHORT-TERM UNITS UNITES DE SOINS POUR MALADIES AIGUES					LONG-TERM UNITS UNITES POUR MALADIES DE LONGUE DUREE			PROVINCE AFFECTATION ET TAILLE DES HOPITAUX
OBSTETRICAL OBSTETRIQUE	PEDIATRIC PEDIATRIE	PSYCHIATRIC PSYCHIATRIE	TUBERCULOSIS TUBERCULOSE	OTHER AUTRES	CON./REHAB. CONV./READAP.	CHRON./ EXT. CARE CHRON./SOINS PROLONGES	OTHER AUTRES	
PER CENT - POURCENTAGE								
12.8	7.8	3.9						MANITOBA PUBLICS
12.8	7.8	3.9						GEN. ENS. PARTIEL 1 - 499 LITS
11.8	11.3	3.6		.1			2.3	TOT. GEN. ENS. PART
	100.0							TOTAL GENERAUX
					71.4			PEDIATRIQUES
						94.9	28.6	CCNV./REHAB.
9.5	12.9	2.9		--	2.6	13.1	5.1	SOINS PROLONGES
12.5	5.0						1.6	TOTAL PUBLICS
				100.0				PRIVES GENERAUX
5.6	2.2			55.6				AUTRES
.3	.5	4.4			4.7	26.8	6.9	TOTAL PRIVES
4.2								FEDERAUX GENERAUX
.6	.4	4.1			4.4	24.9	6.4	AUTRES
8.6	11.5	3.0		.8	2.8	14.1	2.1	TOTAL FEDERAUX
								TOTAL TOUS HOPITAUX
								SASKATCHEWAN PUBLICS
14.0	17.0							GEN. NCN-ENSEIGNANT SANS UNIT. A L.T.
13.8	16.6	.5						1 - 24 LITS
13.4	19.8							25 - 49 LITS
15.0	13.4			1.5				50 - 99 LITS
	18.9	9.4						100 - 199 LITS
13.1	17.5	.8		.3				200 + LITS
								TOTAL
								GEN. NCN-ENSEIGNANT AVEC UNIT. A L.T.
4.8	11.0	23.1				16.0		200 + LITS
4.8	11.0	23.1				16.0		TOTAL
12.2	16.7	3.4		.3			1.9	TOTAL NCN-ENS.
6.4	11.0	7.1						GEN. ENS. COMPLET 500 + LITS
6.4	11.0	7.1						TOT. GEN. ENS. COMP
								GEN. ENS. PARTIEL 1 - 499 LITS
9.6	11.2	.5						500 + LITS
7.5	16.2	2.8						TOT. GEN. ENS. PART
8.8	14.2	1.4						TOTAL GENERAUX
10.8	15.6	3.2		.2			1.2	
.5	.2				26.5	55.7	15.6	AUTRES
10.0	14.4	2.9		.2	2.1	5.5	1.2	TOTAL PUBLICS
8.8	41.2							FEDERAUX GENERAUX
8.8	41.2							TOTAL FEDERAUX
10.0	14.8	2.9		.2	2.0	5.4	1.2	TOTAL TOUS HOPITAUX
								ALBERTA PUBLICS
14.5	16.5							GEN. NON-ENSEIGNANT SANS UNIT. A L.T.
13.4	18.7			.3				1 - 24 LITS
12.9	20.2							25 - 49 LITS
9.7	15.9							50 - 99 LITS
12.3	16.4	1.2						100 - 199 LITS
12.3	16.4	2.7						200 + LITS
12.3	18.3	.5		.1				TOTAL
								GEN. NON-ENSEIGNANT AVEC UNIT. A L.T.
6.6	8.2					36.1		1 - 99 LITS
6.6	8.2					36.1		TOTAL
12.5	18.2	.5		.1			.4	TOTAL NCN-ENS.
								GEN. ENS. COMPLET 500 + LITS
8.3	13.9	5.9						TOT. GEN. ENS. COMP
8.3	13.9	5.9						GEN. ENS. PARTIEL 500 + LITS
8.0	9.0	4.3		1.2	2.8			TOT. GEN. ENS. PART
8.0	9.0	4.3		1.2	2.8			TOTAL GENERAUX
10.3	15.3	3.0		.2	.4		.2	PEDIATRIQUES
	100.0							CONV./REHAB.
					100.0			SOINS PROLONGES
24.7						100.0		AUTRES
8.3	12.7	2.3		.2	3.3	18.2		TOTAL PUBLICS
3.6	13.3	1.7	12.0	.2	3.9	5.0	11.0	FEDERAUX GENERAUX

TABLE 18. DISTRIBUTION OF RATED BED CAPACITY BY TYPE OF UNIT (A&C)

PROVINCE TYPE OF HOSPITAL AND SIZE	HOSPITALS REPORTING — HOPITAUX REPONDANTS	RATED BED CAPACITY — CAPACITE THEORIQUE	TOTAL	SHORT-TERM UNITS				
				UNITES DE SOINS POUR MALADIES AIGUES				
				MEDICAL — MEDECINE	SURGICAL — CHIRURGIE	UNDISTRIBUTED MED. & SURG. — NON-REPARTIS MED. & CHIR.	TOTAL MED. & SURG. — TOTAL MED. & CHIR.	INTENSIVE CARE — SOINS INTENSIFS
NUMBER	NOMBRE		PER CENT —		POURCENTAGE			
ALBERTA								
FEDERAL								
OTHER	3	8	100.0			87.5	87.5	
TOTAL FEDERAL	8	916	100.0	24.8	20.9	4.0	49.7	
TOTAL ALL HOSPITALS	154	14618	100.0	22.3	23.7	7.8	53.9	.9
PRAIRIES								
PUBLIC								
GEN. NON-TEACHING NO LONG-TERM UNIT								
1 - 24 BEDS	146	2214	100.0	4.2	.8	64.5	69.4	--
25 - 49 BEDS	93	3093	100.0	13.9	7.4	45.3	66.6	.2
50 - 99 BEDS	44	2903	100.0	32.6	19.4	14.6	66.6	1.3
100 - 199 BEDS	14	1935	100.0	34.0	31.5	5.9	71.3	1.5
200 + BEDS	6	1558	100.0	22.7	34.0		69.7	.6
TOTAL	303	11703	100.0	22.9	16.6	28.8	68.3	
GEN. NON-TEACHING WITH L.T. UNIT								
1 - 99 BEDS	4	319	100.0	19.7	8.2	19.7	47.6	
100 - 199 BEDS	1	139	100.0	25.2	25.2		50.4	1.4
200 + BEDS	2	519	100.0	28.9	16.2		45.1	.2
TOTAL	7	977	100.0	25.4	14.8		46.7	
TOTAL NON-TEACHING	310	12680	100.0	23.1	16.5	27.1	66.7	.5
GENERAL TEACH FULL								
500 + BEDS	8	5980	100.0	25.2	36.1	10.1	71.4	2.2
TOTAL GEN.TCH.FULL	8	5980	100.0	25.2	36.1	10.1	71.4	2.2
GEN. TEACH PARTIAL								
1 - 499 BEDS	4	1388	100.0	13.3	18.6	44.2	76.1	2.0
500 + BEDS	3	2124	100.0	33.8	37.6		71.3	2.1
TOTAL GEN.TCH.PART	7	3542	100.0	25.7	30.1	17.3	73.2	2.1
TOTAL GENERAL	325	22202	100.0	24.1	23.9	20.9	65.0	1.2
CHILDRENS	2	360	100.0					
CONVALESCENT/REHAB	2	630	100.0					
CHRON./EXT. CARE	29	3202	100.0					
OTHER	9	747	100.0	10.4		8.6	19.0	
TOTAL PUBLIC	367	27141	100.0	20.0	19.6	17.4	56.9	1.0
PRIVATE								
GENERAL	3	40	100.0	37.5	20.0	25.0	82.5	
OTHER	1	50	100.0					
TOTAL PRIVATE	4	90	100.0	16.7	8.9	11.1	36.7	
FEDERAL								
GENERAL	9	1657	100.0	30.4	15.5	5.9	51.7	.4
OTHER	16	56	100.0			94.6	94.6	
TOTAL FEDERAL	25	1713	100.0	29.4	15.0	8.8	53.1	.4
TOTAL ALL HOSPITALS	396	28944	100.0	20.5	19.3	16.8	56.7	1.0
BRITISH COLUMBIA								
PUBLIC								
GEN. NON-TEACHING NO LONG-TERM UNIT								
1 - 24 BEDS	13	249	100.0			78.3	78.3	
25 - 49 BEDS	28	936	100.0	1.3	2.0	67.8	71.2	.1
50 - 99 BEDS	12	821	100.0	18.4	13.3	25.6	57.2	.5
100 - 199 BEDS	10	1193	100.0	21.2	20.3	21.1	62.8	2.3
200 + BEDS	5	1223	100.0	27.7	35.1		62.8	2.1
TOTAL	68	4422	100.0	17.1	18.1	29.2	64.4	1.3
GEN. NON-TEACHING WITH L.T. UNIT								
1 - 99 BEDS	2	149	100.0	19.5	13.4	13.4	46.3	
100 - 199 BEDS	8	1190	100.0	20.6	10.4	17.5	48.5	1.8
200 + BEDS	4	1214	100.0	16.6	21.7	16.1	54.4	.9
TOTAL	14	2553	100.0	18.6	15.9	16.6	51.2	1.3
TOTAL NON-TEACHING	82	6975	100.0	17.6	17.3	24.6	59.5	1.3
GENERAL TEACH FULL								
500 + BEDS	1	1762	100.0	27.2	13.5	28.7	69.4	.6
TOTAL GEN.TCH.FULL	1	1762	100.0	27.2	13.5	28.7	69.4	.6
GEN. TEACH PARTIAL								
1 - 499 BEDS	4	1696	100.0	16.5	28.5	26.4	71.3	1.8
500 + BEDS	1	705	100.0	45.5	15.2		60.7	.9
TOTAL GEN.TCH.PART	5	2401	100.0	25.0	24.6	18.6	68.2	1.3
TOTAL GENERAL	88	11138	100.0	20.7	18.3	24.0	63.0	1.2
CONVALESCENT/REHAB	5	354	100.0					
CHRON./EXT. CARE	6	682	100.0					
OTHER	9	170	100.0		25.3	45.3	70.6	
TOTAL PUBLIC	108	12344	100.0	18.7	16.8	22.2	57.8	1.1
PRIVATE								
GENERAL	2	25	100.0			72.0	72.0	
TOTAL PRIVATE	2	25	100.0			72.0	72.0	
FEDERAL								
GENERAL	3	1525	100.0	30.9	19.0	2.6	52.4	.7

TABLEAU 18. REPARTITION DE LA CAPACITE THEORIQUE SUIVANT L'UNITE (A&E)

SHORT-TERM UNITS UNITES DE SOINS POUR MALADIES AIGUES					LONG-TERM UNITS UNITES POUR MALADIES DE LONGUE DUREE			PROVINCE AFFECTATION ET TAILLE DES HOPITAUX
OBSTETRICAL OBSTETRIQUE	PEDIATRIC PEDIATRIE	PSYCHIATRIC PSYCHIATRIE	TUBERCULOSIS TUBERCULOSE	OTHER AUTRES	CON./REHAB. CONV./READAP.	CHRON./ EXT. CARE CHRON./SOINS PROLONGES	OTHER AUTRES	
PER CENT - POURCENTAGE								
	12.5							ALBERTA FEDERAUX
3.6	13.3	1.6	11.9	.2	3.8	4.9	10.9	AUTRES
8.0	12.7	2.3	.7	.2	3.3	17.4	.7	TOTAL FEDERAUX
								TOTAL TOUS HOPITAUX
14.3	16.2							PRAIRIES PUBLICS
14.9	18.5	.2		.2				GEN. NCN-ENSEIGNANT AVEC UNIT. A L.T.
11.2	15.0	.3		.6				SANS UNIT. A L.T.
9.6	15.3	4.0		.7				1 - 24 LITS
13.0	17.3	.7		.2				25 - 49 LITS
								50 - 99 LITS
								100 - 199 LITS
								200 + LITS
								TOTAL
9.7	11.6							GEN. NCN-ENSEIGNANT AVEC UNIT. A L.T.
10.1	12.9					31.0		1 - 99 LITS
4.8	11.0	23.1				25.2		100 - 199 LITS
7.2	11.5	12.3				16.0		200 + LITS
12.5	16.8	1.6		.1		22.2		TOTAL
							1.7	TOTAL NCN-ENS.
8.4	11.3	6.7						GEN. ENS. CCMPLT
8.4	11.3	6.7						500 + LITS
								TOT. GEN. ENS. COMP
10.2	10.6	1.2						GEN. ENS. PARTIEL
7.8	12.3	3.8		.8	1.9			1 - 499 LITS
8.8	11.6	2.8		.5	1.2			500 + LITS
10.8	14.5	3.2		.2	.2	1.0		TOT. GEN. ENS. PART
	100.0							TOTAL GENERAUX
						89.8		PEDIATRIQUES
								CONV./REHAB.
6.3	.1							SOINS PROLONGES
9.0	13.2	2.6		.1	20.2	42.4	11.9	AUTRES
					2.8	13.6	.7	TOTAL PUBLICS
12.5	5.0							PRIVES GENERAUX
				100.0				AUTRES
5.6	2.2			55.6				TOTAL PRIVES
2.7	10.3	2.6	6.6	.1	3.9	13.0	8.7	FEDERAUX GENERAUX
3.6	1.8							AUTRES
2.7	10.0	2.5	6.4	.1	3.8	12.6	8.4	TOTAL FEDERAUX
8.6	13.0	2.6	.4	.3	2.8	13.5	1.2	TOTAL TOUS HOPITAUX
								COLOMBIE BRITANNIQUE PUBLICS
12.9	8.8							GEN. NON-ENSEIGNANT AVEC UNIT. A L.T.
10.0	13.8			.2				SANS UNIT. A L.T.
14.0	28.1	.1						1 - 24 LITS
18.4	16.7							25 - 49 LITS
10.2	16.8	1.6		6.5				50 - 99 LITS
13.2	17.8	.5		1.8				100 - 199 LITS
								200 + LITS
								TOTAL
6.7	6.7	.7						GEN. NON-ENSEIGNANT AVEC UNIT. A L.T.
8.7	11.6	1.3				39.6		1 - 99 LITS
7.1	8.1	7.2			2.0	28.2		100 - 199 LITS
7.8	9.6	4.1			.9	20.3		200 + LITS
						25.1		TOTAL
11.3	14.8	1.8		1.2	.3	9.2		TOTAL NCN-ENS.
6.4	11.3	3.7			3.0	5.6		GEN. ENS. CCMPLT
6.4	11.3	3.7			3.0	5.6		500 + LITS
								TOT. GEN. ENS. COMP
10.3	13.1	1.7		1.8				GEN. ENS. PARTIEL
9.1	4.4	17.0		1.2		8.8		1 - 499 LITS
9.9	10.6	6.2				2.6		500 + LITS
10.2	13.3	3.0		1.0	.7	7.2		TOT. GEN. ENS. PART
								TOTAL GENERAUX
					93.2	6.8		CONV./REHAB.
29.4					8.1	91.9		SOINS PROLONGES
9.6	12.0	2.7		.9	3.7	11.8		AUTRES
								TOTAL PUBLICS
12.0	16.0							PRIVES GENERAUX
12.0	16.0							TOTAL PRIVES
		2.2			3.1	32.4	9.2	FEDERAUX GENERAUX

TABLE 18. DISTRIBUTION OF RATED BED CAPACITY BY TYPE OF UNIT (A&C)

PROVINCE TYPE OF HOSPITAL AND SIZE	HOSPITALS REPORTING HOPITAUX REPONDANTS	RATED BED CAPACITY CAPACITE THEORIQUE	TOTAL	SHORT-TERM UNITS UNITES DE SOINS POUR MALADIES AIGUES					
				MEDICAL MEDECINE	SURGICAL CHIRURGIE	UNDISTRIBUTED MED. & SURG. NON-REPARTIS MED. & CHIR.	TOTAL MED. & SURG.	INTENSIVE CARE SOINS INTENSIFS	
							TOTAL MED. & CHIR.		
NUMBER - NOMBRE		PER CENT - POURCENTAGE							
BRITISH COLUMBIA FEDERAL									
CONVALESCENT/CHRON	1	30	100.0						
TOTAL FEDERAL	4	1555	100.0	30.3	18.6	2.5	51.4	.6	
TOTAL ALL HOSPITALS	114	13924	100.0	20.0	17.0	20.1	57.1	1.0	
YUKON FEDERAL GENERAL	2	136	100.0	25.0	14.0	8.8	47.8		
OTHER	2	15	100.0				73.3		
TOTAL FEDERAL	4	151	100.0	22.5	12.6	15.2	50.3		
TOTAL ALL HOSPITALS	4	151	100.0	22.5	12.6	15.2	50.3		
NORTHWEST TERR. PUBLIC									
GEN. NON-TEACHING NO LONG-TERM UNIT	1	22	100.0			45.5	45.5		
1 - 24 BEDS	4	150	100.0			52.0	52.0		
25 - 49 BEDS	5	172	100.0			51.2	51.2		
TOTAL									
GEN. NON-TEACHING WITH L.T. UNIT	1	34	100.0			17.6	17.6		
1 - 99 BEDS	1	34	100.0			17.6	17.6		
TOTAL	6	206	100.0			45.6	45.6		
TOTAL NON-TEACHING	6	206	100.0			45.6	45.6		
TOTAL GENERAL	6	206	100.0			45.6	45.6		
OTHER	1	19	100.0			10.5	10.5		
TOTAL PUBLIC	7	225	100.0			42.7	42.7		
PRIVATE GENERAL	1	9	100.0			77.8	77.8		
TOTAL PRIVATE	1	9	100.0			77.8	77.8		
FEDERAL GENERAL	2	128	100.0			42.2	42.2		
OTHER	25	99	100.0			100.0	100.0		
TOTAL FEDERAL	27	227	100.0			67.4	67.4		
TOTAL ALL HOSPITALS	35	431	100.0			55.5	55.5		
CANADA PUBLIC									
GEN. NON-TEACHING NO LONG-TERM UNIT	213	3326	100.0	3.6	.7	65.0	69.3	--	
1 - 24 BEDS	184	6286	100.0	8.9		54.7	69.0	.1	
25 - 49 BEDS	109	7496	100.0	22.8	15.8	25.9	64.5	.4	
50 - 99 BEDS	94	12536	100.0	20.5	16.8	29.7	67.0	1.1	
100 - 199 BEDS	66	19098	100.0	23.4	25.3	18.1	66.8	2.0	
200 + BEDS	666	48742	100.0	19.3	17.4	30.2	67.0	1.1	
TOTAL									
GEN. NON-TEACHING WITH L.T. UNIT	45	2934	100.0	9.9	7.2	35.9	53.0	.1	
1 - 99 BEDS	30	4160	100.0	15.3	11.7	25.6	52.5	1.2	
100 - 199 BEDS	38	12702	100.0	19.8	18.5	19.4	64.8	1.8	
200 + BEDS	113	19796	100.0	17.4	15.4	19.4	52.2	1.4	
TOTAL	779	68538	100.0	18.8	16.8	27.1	62.7	1.2	
TOTAL NON-TEACHING	779	68538	100.0	18.8	16.8	27.1	62.7	1.2	
GENERAL TEACH FULL	8	2824	100.0	15.9	18.7	37.9	72.5	2.3	
1 - 499 BEDS	34	27690	100.0	19.8	27.7	26.8	74.4	1.9	
500 + BEDS	42	30514	100.0	19.5	26.9	27.9	74.2	2.0	
TOTAL GEN. TCH. FULL									
GEN. TEACH PARTIAL	28	9102	100.0	17.2	25.0	27.4	69.6	1.9	
1 - 499 BEDS	8	5478	100.0	31.4	31.4	4.6	67.5	1.4	
500 + BEDS	36	14580	100.0	22.6	27.4	18.8	68.8	1.7	
TOTAL GEN. TCH. PART	857	113632	100.0	19.4	20.9	26.2	66.6	1.5	
TOTAL GENERAL	857	113632	100.0	19.4	20.9	26.2	66.6	1.5	
CHILDRENS	7	2982	100.0			9.0	9.0	.7	
CONVALESCENT/REHAB	23	2604	100.0						
CHRON./EXT. CARE	98	13782	100.0	.3		.4	.6		
OTHER	52	2857	100.0	4.1	5.8	34.0	44.0	.6	
TOTAL PUBLIC	1037	135857	100.0	16.4	17.6	22.9	56.9	1.3	
PRIVATE GENERAL	31	942	100.0	15.3	9.8	55.4	80.5	.2	
CONVALESCENT/CHRON	92	3919	100.0						
OTHER	9	328	100.0		18.3	42.4	60.7		
TOTAL PRIVATE	132	5189	100.0	2.8	2.9	12.7	18.4	--	
FEDERAL GENERAL	25	6452	100.0	23.6	16.4	11.9	51.8	.4	
CONVALESCENT/CHRON	1	30	100.0						
OTHER	56	1272	100.0	.2		15.6	15.8		
TOTAL FEDERAL	82	7754	100.0	19.6	13.6	12.5	45.7	.4	
TOTAL ALL HOSPITALS	1251	148800	100.0	16.1	16.9	22.0	54.9	1.2	

TABLEAU 18. REPARTITION DE LA CAPACITE THEORIQUE SUIVANT L'UNITE (AGE)

SHORT-TERM UNITS UNITES DE SOINS POUR MALADIES AIGUES					LONG-TERM UNITS UNITES POUR MALADIES DE LONGUE DUREE			PROVINCE AFFECTATION ET TAILLE DES HOPITAUX
OBSTETRICAL OBSTETRIQUE	PEDIATRIC PEDIATRIE	PSYCHIATRIC PSYCHIATRIE	TUBERCULOSIS TUBERCULOSE	OTHER AUTRES	CONV./REHAB. CONV./READAP.	CHRON./ EXT. CARE CHRON./SOINS PROLONGES	OTHER AUTRES	
PER CENT - POURCENTAGE								
		2.1				100.0		COLOMBIE BRITANNIQUE FEDERAUX
		2.7			3.1	33.7	9.1	CCNV./CHRCN.
8.5	10.7			.8	3.7	14.2	1.0	TOTAL FEDERAUX
								TOTAL TOUS HOPITAUX
19.1	25.0	1.5				6.6		YUKON FEDERAUX GENERAUX
	26.7							AUTRES
17.2	25.2	1.3				6.0		TOTAL FEDERAUX
17.2	25.2	1.3				6.0		TOTAL TCUS HOPITAUX
								TERR. DU NORD-CUEST PUBLICS
22.7	22.7			9.1				GEN. NON-ENSEIGNANT
10.7	22.7		12.0	2.0				SANS UNIT. A L.T.
12.2	22.7	.6	10.5	2.9				1 - 24 LITS
								25 - 49 LITS
								TOTAL
5.9	20.6		26.5			29.4		GEN. NON-ENSEIGNANT
5.9	20.6		26.5			29.4		AVEC UNIT. A L.T.
11.2	22.3	.5	13.1	2.4		4.9		1 - 99 LITS
11.2	22.3	.5	13.1	2.4		4.9		TOTAL
10.5	15.8					63.2		TOTAL NCN-ENS.
11.1	21.8	.4	12.0	2.2		9.8		TOTAL FEDERAUX
11.1	11.1							AUTRES
11.1	11.1							TOTAL PUBLICS
10.9	37.5		9.4					PRIVES GENERAUX
6.2	21.1		5.3					TOTAL PRIVES
8.7	21.3	.2	8.5	1.1		4.8		FEDERAUX GENERAUX
								AUTRES
								TOTAL FEDERAUX
								TOTAL TCUS HOPITAUX
								CANADA PUBLICS
14.0	14.8			.1				GEN. NON-ENSEIGNANT
13.0	16.2	.3	.4	.2				SANS UNIT. A L.T.
15.4	18.8	.1						1 - 24 LITS
13.7	16.8	.4		.3				25 - 49 LITS
12.7	14.9	3.3		.4				50 - 99 LITS
13.5	16.1	1.4	.1	.3				100 - 199 LITS
								200 + LITS
								TOTAL
12.2	10.5	--	.3			23.9		GEN. NON-ENSEIGNANT
10.1	13.2	.4				22.6		AVEC UNIT. A L.T.
8.9	11.8	5.7	1.7		.3	17.2		1 - 99 LITS
9.6	11.9	3.8	1.1		.2	19.4	.6	100 - 199 LITS
							.4	200 + LITS
								TOTAL
12.4	14.9	2.1	.4	.2	.1	5.6	.1	TOTAL NON-ENS.
11.5	8.3	3.2				1.1	1.1	GEN. ENS. CCMPLT
7.2	7.9	5.4			.7	1.4	1.2	1 - 459 LITS
7.6	8.0	5.2			.6	1.4	1.2	500 + LITS
								TOT. GEN. ENS. COMP
11.1	10.8	3.3	.7	.6	1.0	.9		GEN. ENS. PARTIEL
9.3	9.9	5.8	1.2	.3	1.1	3.6		1 - 459 LITS
10.4	10.5	4.2	.9	.5	1.0	1.9		500 + LITS
								TOT. GEN. ENS. PART
10.8	12.5	3.2	.3	.2	.3	4.0	.4	TOTAL FEDERAUX
1.7	85.9	.5		2.2				PEDIATRIQUES
					93.5	4.1	2.5	CCNV./REHAB.
--					3.3	95.7	.3	SOINS PROLONGES
14.6	9.2			10.0	7.0	11.5	3.1	AUTRES
9.4	12.5	2.7	.3	.4	2.6	13.4	.5	TOTAL PUBLICS
8.6	5.5					3.2	2.0	PRIVES GENERAUX
					7.0	93.0		CONV./CHRON.
6.1				15.2		18.0		AUTRES
1.9	1.0			1.0	5.3	71.9	.4	TOTAL PRIVES
1.6	4.7	10.0	2.5	.3	1.8	20.2	6.6	FEDERAUX GENERAUX
						100.0		CONV./CHRCN.
.6	1.1	33.9				31.4	17.3	AUTRES
1.4	4.1	13.9	2.1	.3	1.5	22.3	8.4	TOTAL FEDERAUX
8.7	11.7	3.2	.4	.4	2.6	15.9	.9	TOTAL TOUS HOPITAUX

TABLE 19. ADMISSIONS (A&C AND NB) DURING YEAR BY TYPE OF UNIT
 TABLEAU 19. ADMIS (A&E ET N-N) DURANT L'ANNEE SELON LES UNITES

PROVINCE, TYPE OF HOSPITAL AND SIZE PROVINCE, AFFECTATION TAILLE DES HOPITAUX	HOSPITALS REPORTING HOPITAUX REPONDANTS	ADULTS AND CHILDREN - ADULTES ET ENFANTS					
		TOTAL	SHORT-TERM UNITES POUR MAL. AIGUES	CONV./REHAB. CONV./READAP.	CHR./EXT. CARE CHR./SOINS PROLONGES	OTHER LONG-TERM AUTRES UNITES M.L.O.	NEWBORN NOUVEAU-NES
							NUMBER - NOMBRE
NEWFOUNDLAND							
TERRE-NEUVE							
PUBLIC							
GEN. NON-TEACH. NO LTU/NON-ENS. SANS UNITES A L.T.							
1 - 24 BEDS/LITS	12	10174	10174				1798
25 - 49 BEDS/LITS	10	12569	12569				1726
50 - 99 BEDS/LITS	2	4288	4288				778
100 - 199 BEDS/LITS	4	14363	14363				2549
200 + BEDS/LITS	1	6392	6392				1070
TOTAL	29	47786	47786				7921
GEN. NON-TEACHING WITH LTU/NON-ENS. AVEC UNITES A L.T.							
1 - 99 BEDS/LITS	1	1807	1805		2		204
TOTAL	1	1807	1805		2		204
TOT.NON-TCH/NON-ENS	30	49593	49591		2		8125
GEN. TEACH. FULL/ENSEIGN. COMPLET							
1 - 499 BEDS/LITS	1	5921					
TOTAL	1	5921					
GEN. TEACH-PARTIAL/ENSEIGN. PARTIEL							
1 - 499 BEDS/LITS	2	14861	14861				3961
TOTAL	2	14861	14861				3961
TOTAL GEN.	33	70375	64452		2		12086
CHILDRENS/PEDIATR. CONV./REHAB.	1	6030	6030				
CHRON./EXT. CARE/SOINS PROLONGES	2	224		224			
OTHER/AUTRES	1	89			89		
TOTAL PUB.	10	1821	1821				234
TOT.HOSP./TOUS HOP.	47	78539	72303	224	91		12320
TOT.HOSP./TOUS HOP.	47	78539	72303	224	91		12320
PRINCE EDWARD ISLAND							
ILE DU P.-E.							
PUBLIC							
GEN. NON-TEACH. NO LTU/NON-ENS. SANS UNITES A L.T.							
1 - 24 BEDS/LITS	2	1091	1091				75
25 - 49 BEDS/LITS	2	2728	2728				268
50 - 99 BEDS/LITS	1	2019	2019				109
100 - 199 BEDS/LITS	1	5170	5170				110
200 + BEDS/LITS	1	4945	4945				483
TOTAL	7	15953	15953				1445
GEN. NON-TEACHING WITH LTU/NON-ENS. AVEC UNITES A L.T.							
100 - 199 BEDS/LITS	1	5273	4957		316		536
TOTAL	1	5273	4957		316		536
TOT.NON-TCH/NON-ENS	8	21226	20910		316		1981
TOTAL GEN.	8	21226	20910		316		1981
CONV./REHAB.	1	219		219			
TOTAL PUB.	9	21445	20910	219	316		1981
TOT.HOSP./TOUS HOP.	9	21445	20910	219	316		1981
NOVA SCOTIA							
NOUVELLE-ECOSSE							
PUBLIC							
GEN. NON-TEACH. NO LTU/NON-ENS. SANS UNITES A L.T.							
1 - 24 BEDS/LITS	14	7619	7619				620
25 - 49 BEDS/LITS	5	6099	6099				360
50 - 99 BEDS/LITS	11	25557	25557				2563
100 - 199 BEDS/LITS	7	25708	25708				2915
200 + BEDS/LITS	4	23202	23202				2727
TOTAL	41	88185	88185				9185
TOT.NON-TCH/NON-ENS	41	88185	88185				9185
GEN. TEACH. FULL/ENSEIGN. COMPLET							
1 - 499 BEDS/LITS	1	12889	12889				2236
500 + BEDS/LITS	1	15263	15263				2236
TOTAL	2	28152	28152				
TOTAL GEN.	43	116337	116337				11421
CHILDRENS/PEDIATR. CONV./REHAB.	1	7913	7913				
OTHER/AUTRES	2	816		816			
TOTAL PUB.	1	3902	3902				3125
TOTAL PUB.	47	128968	128152	816			14546
FEDERAL/FEDERAUX GENERAL/GENERAUX	2	4573	4499		74		
TOTAL FED.	2	4573	4499		74		
TOT.HOSP./TOUS HOP.	49	133541	132651	816	74		14546
NEW BRUNSWICK							
NOUVEAU-BRUNSWICK							
PUBLIC							
GEN. NON-TEACH. NO LTU/NON-ENS. SANS UNITES A L.T.							
1 - 24 BEDS/LITS	8	2816	2816				173

TABLE 19. ADMISSIONS (A&C AND NB) DURING YEAR BY TYPE OF UNIT
 TABLEAU 19. ADMIS (A&E ET N-N) DURANT L'ANNEE SELON LES UNITES

PROVINCE, TYPE OF HOSPITAL AND SIZE PROVINCE, AFFECTATION TAILLE DES HOPITAUX	HOSPITALS REPORTING HOPITAUX REPONDANTS	ADULTS AND CHILDREN - ADULTES ET ENFANTS					NEWBCRN NOUVEAU-NES
		TOTAL	SHORT-TERM UNITES POUR MAL. AIGUES	CONV./REHAB. CONV./READAP.	CHR./EXT. CARE CHR./SOINS PROLONGES	OTHER LONG-TERM AUTRES UNITES M.L.D.	
NUMBER - NOMBRE							
NEW BRUNSWICK							
NOUVEAU-BRUNSWICK							
PUBLIC							
GEN. NON-TEACH. NO LTU/NON-ENS. SANS UNITES A L.T.							
25 - 49 BEDS/LITS	9	12280	12280				944
50 - 99 BEDS/LITS	7	20351	20351				1911
100 - 199 BEDS/LITS	6	22941	22941				2027
200 + BEDS/LITS	3	21226	21226				2588
TOTAL	33	79614	79614				7643
GEN. NON-TEACHING WITH LTU/NON-ENS. AVEC UNITES A L.T							
200 + BEDS/LITS	2	11583	11565			18	1307
TOTAL	2	11583	11565			18	1307
TOT. NON-TCH/NON-ENS	35	91197	91179			18	8950
GEN. TEACH. PARTIAL /ENSEIGN. PARTIEL							
1 - 499 BEDS/LITS	1	11044	11044				1523
500 + BEDS/LITS	2	11208	11208				1261
TOTAL	2	22252	22252				2784
TOTAL GEN.	37	113449	113431			18	11734
CONV./REHAB. CHRON./EXT. CARE/SOINS PROLONGES	1	141		141			
	1	366			366		
TOTAL PUB.	39	113956	113431	141	366	18	11734
FEDERAL/FEDERAUX GENERAL/GENERAUX	1	1744	1729		15		
TOTAL FED.	1	1744	1729		15		
TOT. HOSP./TOUS HOP.	40	115700	115160	141	381	18	11734
ATLANTIC							
ATLANTIQUE							
PUBLIC							
GEN. NON-TEACH. NO LTU/NON-ENS. SANS UNITES A L.T.							
1 - 24 BEDS/LITS	36	21700	21700				2666
25 - 49 BEDS/LITS	26	33676	33676				3298
50 - 99 BEDS/LITS	21	52215	52215				5361
100 - 199 BEDS/LITS	18	68182	68182				8001
200 + BEDS/LITS	9	55765	55765				6868
TOTAL	110	231538	231538				26194
GEN. NON-TEACHING WITH LTU/NON-ENS. AVEC UNITES A L.T							
1 - 99 BEDS/LITS	1	1807	1805		2		204
100 - 199 BEDS/LITS	1	5273	4957		316		539
200 + BEDS/LITS	2	11583	11565		318	18	1307
TOTAL	4	18663	18327		318	18	2047
TOT. NON-TCH/NON-ENS	114	250201	249865		318	18	28241
GEN. TEACH. FULL /ENSEIGN. COMPLET							
1 - 499 BEDS/LITS	2	18810	12889				2236
500 + BEDS/LITS	1	15263	15263				
TOTAL	3	34073	28152				2236
GEN. TEACH. PARTIAL /ENSEIGN. PARTIEL							
1 - 499 BEDS/LITS	3	25905	25905				5484
500 + BEDS/LITS	4	11208	11208				1261
TOTAL	4	37113	37113				6745
TOTAL GEN.	121	321387	315130		318	18	37222
CHILDRENS/PEDIATR. CONV./REHAB. CHRON./EXT. CARE/SOINS PROLONGES OTHER/AUTRES	2	13943	13943	1400	455		
	3	1400					
	3	455					
TOTAL PUB.	142	342908	334796	1400	773	18	40581
FEDERAL/FEDERAUX GENERAL/GENERAUX	3	6317	6228		89		
TOTAL FED.	3	6317	6228		89		
TOT. HOSP./TOUS HOP.	145	349225	341024	1400	862	18	40581
QUEBEC							
PUBLIC							
GEN. NON-TEACH. NO LTU/NON-ENS. SANS UNITES A L.T.							
1 - 24 BEDS/LITS	12	7146	7146				1181
25 - 49 BEDS/LITS	13	12544	12544				1280
50 - 99 BEDS/LITS	17	36473	36473				5397
100 - 199 BEDS/LITS	33	129532	129532				16350
200 + BEDS/LITS	19	138120	138120				22363
TOTAL	94	323815	323815				46571
GEN. NON-TEACHING WITH LTU/NON-ENS. AVEC UNITES A L.T							
1 - 99 BEDS/LITS	2	2710	2701		9		332
100 - 199 BEDS/LITS	3	6533	6384		149	164	645
200 + BEDS/LITS	3	18112	17697		251	164	1713
TOTAL	8	27355	26782		409	164	2690
TOT. NON-TCH/NON-ENS	102	351170	350597		409	164	49261

TABLE 19. ADMISSIONS (A&C AND NB) DURING YEAR BY TYPE OF UNIT
TABLEAU 19. ADMIS (AGE ET N-N) DURANT L'ANNEE SELON LES UNITES

PROVINCE, TYPE OF HOSPITAL AND SIZE PROVINCE, AFFECTATION TAILLE DES HOPITAUX	HOSPITALS REPORTING HOPITAUX REPOUNDANTS	ADULTS AND CHILDREN - ADULTES ET ENFANTS				OTHER LONG-TERM AUTRES UNITES M.L.D.	NEWBORN NOUVEAU-NES
		TOTAL	SHORT-TERM UNITES POUR MAL. AIGUES	CONV./REHAB. CONV./READAP.	CHR./EXT. CARE CHR./SOINS PROLONGES		
NUMBER - NOMBRE							
QUEBEC PUBLIC							
GEN. TEACH. FULL/ENSEIGN. COMPLET						10	1920
1 - 499 BEDS/LITS	3	19997	19987				16622
500 + BEDS/LITS	12	179094	179038				18542
TOTAL	15	199035	199025			10	
GEN. TEACH. PARTIAL/ENSEIGN. PARTIEL					2		14580
1 - 499 BEDS/LITS	13	107475	107473				1810
500 + BEDS/LITS	1	15588	15588				16390
TOTAL	14	123063	123061		2		
TOTAL GEN.	131	673268	672683		411	174	84193
CHILDRENS/PEDIATR. CONV./REHAB.	2	32960	32960				1773
CHRON./EXT. CARE/SOINS PROLONGES	5	4826		4826			185
OTHER/AUTRES	41	7642	1677	253	5712		5985
TOTAL PUB.	8	22477	22198	279			92136
PRIVATE/PRIVES	187	741173	729518	5358	6123	174	2441
GENERAL/GENERAUX	16	15954	15916		38		2441
CONV./CHRON.	43	3689		947	1931		
OTHER/AUTRES	2	1878					
TOT. PRIVATE/PRIVES	61	21521	17794	947	1969		2441
FEDERAL/FEDERAUX	1	4947	4947				69
GENERAL/GENERAUX	7	1050	383		459	208	69
OTHER/AUTRES							
TOTAL FED./TOUS HOP.	8	5997	5330	6305	8551	208	94646
	256	768691	752642			382	
ONTARIO PUBLIC							
GEN. NON-TEACH. NO LTU/NON-ENS. SANS UNITES A L.I.							278
1 - 24 BEDS/LITS	5	3520	3520				1595
25 - 49 BEDS/LITS	20	24815	24815				3364
50 - 99 BEDS/LITS	15	37094	37094				7504
100 - 199 BEDS/LITS	19	85931	85931				40898
200 + BEDS/LITS	27	301126	301126				54039
TOTAL	86	452486	452486				
GEN. NON-TEACHING WITH LTU/NON-ENS. AVEC UNITES A L.I.							4895
1 - 99 BEDS/LITS	35	57755	57110		645		6261
100 - 199 BEDS/LITS	17	66970	66152		818		24873
200 + BEDS/LITS	27	244490	240452	192	3846		36029
TOTAL	79	369215	363714	192	5309		90068
TOT. NON-TCH/NON-ENS	165	821701	816200	192	5309		
GEN. TEACH. FULL/ENSEIGN. COMPLET							6541
1 - 499 BEDS/LITS	3	29148	29148				26795
500 + BEDS/LITS	12	264161	262782	820	382	177	33336
TOTAL	15	293309	291930	820	382	177	
GEN. TEACH. PARTIAL/ENSEIGN. PARTIEL							3867
1 - 499 BEDS/LITS	4	32142	31643	354	145		7487
500 + BEDS/LITS	2	38991	38991				11354
TOTAL	6	71133	70634	354	145		
TOTAL GEN.	186	1186143	1178764	1366	5836	177	134758
CHILDRENS/PEDIATR. CONV./REHAB.	1	28188	28188				545
CHRON./EXT. CARE/SOINS PROLONGES	19	6415		5192	228		135303
OTHER/AUTRES	14	12797	12797	1282	5133		468
TOTAL PUB.	226	1238963	1219749	7840	11197	177	107
PRIVATE/PRIVES	64	15978	14355		1598	25	575
GENERAL/GENERAUX	9	7562	7537				460
CONV./CHRON.	49	1527			1527		107
OTHER/AUTRES	6	6889	6818		71		
TOT. PRIVATE/PRIVES	64	15978	14355		1598	25	575
FEDERAL/FEDERAUX	5	15252	14778		334	140	460
GENERAL/GENERAUX	6	389	389				29
OTHER/AUTRES							
TOTAL FED./TOUS HOP.	11	15641	15167	7840	334	140	489
	301	1270582	1249271		13129	342	136367
MANITOBA PUBLIC							
GEN. NON-TEACH. NO LTU/NON-ENS. SANS UNITES A L.I.							1520
1 - 24 BEDS/LITS	44	25004	25004				1386
25 - 49 BEDS/LITS	15	18987	18987				2377
50 - 99 BEDS/LITS	8	24002	24002				471
100 - 199 BEDS/LITS	2	8098	8098				2671
200 + BEDS/LITS	2	21431	21431				8425
TOTAL	71	97522	97522				
GEN. NON-TEACHING WITH LTU/NON-ENS. AVEC UNITES A L.I.							676
1 - 99 BEDS/LITS	3	7718	7385		333		

TABLE 19. ADMISSIONS (A&C AND NB) DURING YEAR BY TYPE OF UNIT
 TABLEAU 19. ADMIS (A&E ET N-N) DURANT L'ANNEE SELON LES UNITES

PROVINCE, TYPE OF HOSPITAL AND SIZE PROVINCE, AFFECTATION TAILLE DES HOPITAUX	HOSPITALS REPORTING HOPITAUX REpondANTS	ADULTS AND CHILDREN - ADULTES ET ENFANTS				NEWBORN NOUVEAU-NES
		TOTAL	SHORT-TERM UNITES POUR MAL. AIGUES	CONV./REHAB. CONV./READAP.	CHR./EXT. CARE CHR./SOINS PROLONGES	
NUMBER - NOMBRE						
MANITOBA						
PUBLIC						
GEN. NON-TEACHING WITH LTU/NON-ENS. AVEC UNITES A L.T.						
100 - 199 BEDS/LITS	4	3961	3741		220	259
TOTAL	4	11679	11126		553	935
TOT. NON-TCH/NON-ENS	75	109201	108648		553	9360
GEN. TEACH. FULL/ENSEIGN. COMPLET						
500 + BEDS/LITS	2	45971	45971			7163
TOTAL	2	45971	45971			7163
GEN. TEACH. PARTIAL/ENSEIGN. PARTIEL						
1 - 499 BEDS/LITS	1	9594	9594			1543
TOTAL	1	9594	9594			1543
TOTAL GEN.	78	164766	164213		553	18066
CHILDRENS/PEDIATR. CONV./REHAB.	1	8145	8145			
CHRON./EXT. CARE/SOINS PROLONGES	3	1744		1232	1886	512
TOTAL PUB.	83	176561	172358	1232	2439	532
PRIVATE/PRIVES						
GENERAL/GENERAUX	3	1194	1194			138
OTHER/AUTRES	1	157	157			
TOT. PRIVATE/PRIVES	4	1351	1351			138
FEDERAL/FEDERAUX						
GENERAL/GENERAUX	2	4498	4004	388	94	12
OTHER/AUTRES	13	672	672			63
TOTAL FED.	15	5170	4676	388	94	12
TOT. HOSP./TOUS HOP.	102	183082	178365	1620	2533	544
SASKATCHEWAN						
PUBLIC						
GEN. NON-TEACH. NO LTU/NON-ENS. SANS UNITES A L.T.						
1 - 24 BEDS/LITS	78	43838	43838			2272
25 - 49 BEDS/LITS	31	39852	39852			2597
50 - 99 BEDS/LITS	8	18995	18995			1467
100 - 199 BEDS/LITS	6	26213	26213			2968
200 + BEDS/LITS	1	5443	5443			
TOTAL	124	134341	134341			9304
GEN. NON-TEACHING WITH LTU/NON-ENS. AVEC UNITES A L.T.						
200 + BEDS/LITS	2	10777	10656		121	483
TOTAL	2	10777	10656		121	483
TOT. NON-TCH/NON-ENS	126	145118	144997		121	9787
GEN. TEACH. FULL/ENSEIGN. COMPLET						
500 + BEDS/LITS	1	11024	11024			632
TOTAL	1	11024	11024			632
GEN. TEACH. PARTIAL/ENSEIGN. PARTIEL						
1 - 499 BEDS/LITS	3	33795	33795			4208
500 + BEDS/LITS	1	20178	20178			1627
TOTAL	4	53973	53973			5835
TOTAL GEN.	131	210115	209994		121	16254
OTHER/AUTRES	7	1431	206	893	226	106
TOTAL PUB.	138	211546	210200	893	347	106
FEDERAL/FEDERAUX						
GENERAL/GENERAUX	2	2927	2927			113
TOTAL FED.	2	2927	2927			113
TOT. HOSP./TOUS HOP.	140	214473	213127	893	347	106
ALBERTA						
PUBLIC						
GEN. NON-TEACH. NO LTU/NON-ENS. SANS UNITES A L.T.						
1 - 24 BEDS/LITS	24	12196	12196			455
25 - 49 BEDS/LITS	47	56573	56573			3481
50 - 99 BEDS/LITS	28	56486	56486			4114
100 - 199 BEDS/LITS	6	27214	27214			1609
200 + BEDS/LITS	3	22439	22439			1856
TOTAL	108	174908	174908			11515
GEN. NON-TEACHING WITH LTU/NON-ENS. AVEC UNITES A L.T.						
1 - 99 BEDS/LITS	1	1491	1480		11	149
TOTAL	1	1491	1480		11	149
TOT. NON-TCH/NON-ENS	109	176399	176388		11	11664
GEN. TEACH. FULL/ENSEIGN. COMPLET						
500 + BEDS/LITS	5	112142	112142			13023
TOTAL	5	112142	112142			13023
GEN. TEACH. PARTIAL/ENSEIGN. PARTIEL						
500 + BEDS/LITS	2	38863	38617	246		4744
TOTAL	2	38863	38617	246		4744
TOTAL GEN.	116	327404	327147	246	11	29431

TABLE 19. ADMISSIONS (A&C AND NB) DURING YEAR BY TYPE OF UNIT
 TABLEAU 19. ADMIS (A&E ET N-N) DURANT L'ANNEE SELON LES UNITES

PROVINCE, TYPE OF HOSPITAL AND SIZE PROVINCE, AFFECTATION TAILLE DES HOPITAUX	HOSPITALS REPORTING HOPITAUX REPONDANTS	ADULTS AND CHILDREN - ADULTES ET ENFANTS					NEWBORN NOUVEAU-NES
		TOTAL	SHORT-TERM UNITES POUR MAL. AIGUES	CONV./REHAB. CONV./READAP.	CHR./EXT. CARE CHR./SOINS PROLONGES	OTHER LONG-TERM AUTRES UNITES M.L.O.	
NUMBER - NOMBRE							
ALBERTA PUBLIC							
CHILDRENS/PEDIATR. CONV./REHAB.	1	3146	3146				
CHRON./EXT. CARE/SOINS PROLONGES	26	3201		2252	3201		
OTHER/AUTRES	2	6058	6058				1927
TOTAL PUB.	146	342061	336351	2498	3212		31358
FEDERAL/FEDERAUX GENERAL/GENERAUX OTHER/AUTRES	5	10148	5686		10	17	518
TOTAL FED.	7	10200	5738		10	17	526
TOT.HOSP./TOUS HOP.	153	352261	342089	2498	3222	17	31884
PRAIRIES PUBLIC							
GEN. NON-TEACH. NO LTU/NON-ENS. SANS UNITES A L.T.							
1 - 24 BEDS/LITS	146	81038	81038				4247
25 - 49 BEDS/LITS	93	115412	115412				7464
50 - 99 BEDS/LITS	44	99483	99483				7958
100 - 199 BEDS/LITS	14	61525	61525				5048
200 + BEDS/LITS	6	49313	49313				4527
TOTAL	303	406771	406771				29244
GEN. NON-TEACHING WITH LTU/NON-ENS. AVEC UNITES A L.T.							
1 - 99 BEDS/LITS	4	9209	8865		344		825
100 - 199 BEDS/LITS	1	3961	3741		220		259
200 + BEDS/LITS	2	10777	10656		121		483
TOTAL	7	23947	23262		685		1567
TOT.NON-TCH/NON-ENS	310	430718	430033		685		30811
GEN. TEACH. FULL/ENSEIGN. COMPLET							
500 + BEDS/LITS	8	169137	169137				20818
TOTAL	8	169137	169137				20818
GEN. TEACH. PARTIAL/ENSEIGN. PARTIEL							
1 - 499 BEDS/LITS	4	43389	43389				5751
500 + BEDS/LITS	3	59041	58795	246			6371
TOTAL	7	102430	102184	246			12122
TOTAL GEN.	325	702285	701354	246	685		63751
CHILDRENS/PEDIATR. CONV./REHAB.	2	11291	11291				
CHRON./EXT. CARE/SOINS PROLONGES	29	3996		3484	5087	512	20
OTHER/AUTRES	9	7489	6264	893	226	106	1937
TOTAL PUB.	367	730168	718909	4623	5998	638	65688
PRIVATE/PRIVES GENERAL/GENERAUX OTHER/AUTRES	3	1194	1194				138
TOT. PRIVATE/PRIVES	4	1351	1351				138
FEDERAL/FEDERAUX GENERAL/GENERAUX OTHER/AUTRES	15	17573	12617	388	104	29	694
TOTAL FED.	24	18297	13341	388	104	29	775
TOT.HOSP./TOUS HOP.	395	749816	733601	5011	6102	667	66601
BRITISH COLUMBIA COLOMBIE BRITANNIQUE PUBLIC							
GEN. NON-TEACH. NO LTU/NON-ENS. SANS UNITES A L.T.							
1 - 24 BEDS/LITS	13	8129	8129				589
25 - 49 BEDS/LITS	28	35967	35967				2709
50 - 99 BEDS/LITS	12	31773	31773				2842
100 - 199 BEDS/LITS	10	44910	44910				5265
200 + BEDS/LITS	5	47969	47969				5579
TOTAL	68	168748	168748				16984
GEN. NON-TEACHING WITH LTU/NON-ENS. AVEC UNITES A L.T.							
1 - 99 BEDS/LITS	2	3277	3224		53		456
100 - 199 BEDS/LITS	8	33147	32928		219		2951
200 + BEDS/LITS	4	30595	30122	141	332		3279
TOTAL	14	67019	66274	141	604		6686
TOT.NON-TCH/NON-ENS	82	235767	235022	141	604		23670
GEN. TEACH. FULL/ENSEIGN. COMPLET							
500 + BEDS/LITS	1	51956	51459	389	108		3352
TOTAL	1	51956	51459	389	108		3352
GEN. TEACH. PARTIAL/ENSEIGN. PARTIEL							
1 - 499 BEDS/LITS	4	56017	56017				5517
500 + BEDS/LITS	1	19133	19061		72		1681
TOTAL	5	75150	75078		72		7198
TOTAL GEN.	88	362873	361559	530	784		34220
CONV./REHAB. CHRON./EXT. CARE/SOINS PROLONGES	5	2378		2346	32		
	6	285		26	259		

TABLE 19. ADMISSIONS (A&C AND NB) DURING YEAR BY TYPE OF UNIT
 TABLEAU 19. ADMIS (AGE ET N-N) DURANT L'ANNEE SELON LES UNITES

PROVINCE, TYPE OF HOSPITAL AND SIZE PROVINCE, AFFECTATION TAILLE DES HOPITAUX	HOSPITALS REPORTING HOPITAUX REPONDANTS	ADULTS AND CHILDREN - ADULTES ET ENFANTS					NEWBCRN NOUVEAU-NES
		TOTAL	SHORT-TERM UNITS POUR MAL. AIGUES	CONV./REHAB. CONV./READAP.	CHR./EXT. CARE CHR./SOINS PROLONGES	OTHER LONG-TERM AUTRES UNITES M.L.D.	
NUMBER - NOMBRE							
BRITISH COLUMBIA COLUMBIE BRITANNIQUE							
OTHER/AUTRES	9	6619	6619				2711
TOTAL PUB.	108	372155	368178	2902	1075		36931
PRIVATE/PRIVES GENERAL/GENERAUX	2	633	633				71
TOT. PRIVATE/PRIVES	2	633	633				71
FEDERAL/FEDERAUX GENERAL/GENERAUX CONV./CHRON.	3 1	9509 14	8549	210	586 14	164	
TOTAL FED.	4	9523	8549	210	600	164	
TOT. HOSP./TOUS HOP.	114	382311	377360	3112	1675	164	37002
YUKON							
FEDERAL/FEDERAUX GENERAL/GENERAUX OTHER/AUTRES	2 2	3414 286	3410 286		4		442 30
TOTAL FED.	4	3700	3696		4		472
TOT. HOSP./TOUS HOP.	4	3700	3696		4		472
NORTHWEST TERR. TERR. DU NORD-OUEST							
PUBLIC							
GEN. NON-TEACH. NO LTU/NON-ENS. SANS UNITES A L.T.							
1 - 24 BEDS/LITS	1	930	930				107
25 - 49 BEDS/LITS	4	2917	2917				327
TOTAL	5	3847	3847				434
GEN. NON-TEACHING WITH LTU/NON-ENS. AVEC UNITES A L.T.							
1 - 99 BEDS/LITS	1	557	524		33		61
TOTAL	1	557	524		33		61
TOT. NON-TCH/NON-ENS	6	4404	4371		33		495
TOTAL GEN.	6	4404	4371		33		495
OTHER/AUTRES	1	39	35		4		12
TOTAL PUB.	7	4443	4406		37		507
PRIVATE/PRIVES GENERAL/GENERAUX	1	18	18				2
TOT. PRIVATE/PRIVES	1	18	18				2
FEDERAL/FEDERAUX GENERAL/GENERAUX OTHER/AUTRES	2 3	2783 935	2783 935				329 127
TOTAL FED.	25	3718	3718				456
TOT. HOSP./TOUS HOP.	33	8179	8142		37		965
CANADA PUBLIC							
GEN. NON-TEACH. NO LTU/NON-ENS. SANS UNITES A L.T.							
1 - 24 BEDS/LITS	213	122463	122463				9068
25 - 49 BEDS/LITS	184	225331	225331				17073
50 - 99 BEDS/LITS	109	257038	257038				24922
100 - 199 BEDS/LITS	94	390080	390080				42168
200 + BEDS/LITS	66	592293	592293				80235
TOTAL	666	1587205	1587205				173466
GEN. NON-TEACHING WITH LTU/NON-ENS. AVEC UNITES A L.T.							
1 - 99 BEDS/LITS	45	75315	74229		1086		6773
100 - 199 BEDS/LITS	30	115884	114162		1722		10652
200 + BEDS/LITS	38	315557	310492	333	4550	182	31655
TOTAL	113	506756	498883	333	7358	182	49080
TOT. NON-TCH/NON-ENS	779	2093961	2086088	333	7358	182	222546
GEN. TEACH. FULL/ ENSEIGN. COMPLET							
1 - 499 BEDS/LITS	8	67955	62024			10	10697
500 + BEDS/LITS	34	679555	677679	1209	490	177	67587
TOTAL	42	747510	739703	1209	490	187	78284
GEN. TEACH. PARTIAL ENSEIGN. PARTIEL							
1 - 499 BEDS/LITS	28	264928	264427	354	147		35199
500 + BEDS/LITS	8	143961	143643	246	72		18610
TOTAL	36	408889	408070	600	219		53809
TOTAL GEN.	857	3250360	3233861	2142	8067	369	354639
CHILDRENS/PEDIATR. CONV./REHAB.	7 23	86382 18020	86382	17248	260	512	1773
CHRON./EXT. CARE/ SOINS PROLONGES	98	19904	1677	1561	16646	20	185
OTHER/AUTRES	52	55144	53636	1172	230	106	14549
TOTAL PUB.	1037	3429810	3375556	22123	25203	1007	371146
PRIVATE/PRIVES GENERAL/GENERAUX CONV./CHRON.	31 92	25361 5216	25298	947	38 3458	25	3120
OTHER/AUTRES	9	8924	8853		71		107
TOT. PRIVATE/PRIVES	132	39501	34151	947	3567	25	3227

TABLE 19. ADMISSIONS (A&C AND NB) DURING YEAR BY TYPE OF UNIT
 TABLEAU 19. ADMIS (A&E ET N-N) DURANT L'ANNEE SELON LES UNITES

PROVINCE, TYPE OF HOSPITAL AND SIZE PROVINCE, AFFECTATION TAILLE DES HOPITAUX	HOSPITALS REPORTING HOPITAUX REpondANTS	ADULTS AND CHILDREN - ADULTES ET ENFANTS					NEWBORN NOUVEAU-NES
		TOTAL	SHORT-TERM UNITES POUR MAL. AIGUES	CONV./REHAB. CONV./READAP.	CHR./EXT. CARE CHR./SOINS PROLONGES	OTHER LONG-TERM AUTRES UNITES M.L.D.	
NUMBER - NOMBRE							
CANADA							
FEDERAL/FEDERAUX	25	59795	53312	598	1117	333	1925
GENERAL/GENERAUX	1	14			14		336
CONV./CHRON.	53	3384	2717		459	208	
OTHER/AUTRES							
TOTAL FED.	79	63193	56029	598	1590	541	2261
TCT.HOSP./TOUS HOP.	1248	3532504	3465736	23668	30360	1573	376634

TABLE 20. PERCENTAGE OCCUPANCY (BASED ON RATED BED CAPACITY)
TABLEAU 20. TAUX D'OCCUPATION (FONDE SUR LA CAPACITE THEORIQUE)

TYPE AND SIZE AFFECTATION ET TAILLE	CANADA *	NFLD. T.-N.	P.-E.-I. I.P.-E.	N.S. N.-E.	N.B.	ATLANTIC - ATLAN- TIQUE	QUEBEC	ONTARIO	MANITOBA	SASK.	ALBERTA	FRAIRIES	E.-C. C.-B.
PUB. GEN. NON-TCH NO LTU/NON-ENS. SANS UNIT. A L.T.													
1 - 24 BEDS/LITS	Q1 60.30 MED 71.73 MN. 72.01 Q3 84.14	54.43 79.76 78.28 89.73	66.01	60.70 79.96 78.44 87.00	58.36 63.91 72.63 67.65	58.36 72.38 76.51 87.87	49.46 56.44 64.52 82.11	69.74 72.56	64.72 71.31 72.64 82.50	65.40 75.96 74.59 83.31	56.87 69.37 69.21 80.66	63.42 72.91 73.03 82.52	36.68 62.16 60.86 72.87
25 - 49 BEDS/LITS	Q1 63.36 MED 71.74 MN. 72.54 Q3 83.58	47.16 73.62 68.59 83.46	93.92	91.91 83.37	72.91 80.74 82.88 86.53	69.51 81.74 78.41 89.26	62.59 68.59 70.14 73.94	63.36 72.83 73.03 80.32	68.64 77.09 76.42 84.90	62.45 72.17 73.07 79.17	60.16 67.16 68.14 76.13	62.71 70.79 71.18 80.79	64.45 80.16 77.11 87.04
50 - 99 BEDS/LITS	Q1 66.89 MED 74.91 MN. 76.08 Q3 83.77	65.37	68.09	65.95 74.70 76.64 77.89	84.87 85.10	67.05 76.00 78.38 87.64	61.86 73.53 71.74 80.74	73.88 83.38 86.50 92.51	62.16 83.24 80.01 85.05	69.21 74.59 74.87 78.17	60.91 67.64 67.35 73.49	64.02 71.30 71.42 78.17	68.68 82.13 81.48 87.97
100 - 199 BEDS/LITS	Q1 69.90 MED 77.67 MN. 76.71 Q3 84.70	61.00 66.05	73.79	81.17 75.21	86.61 81.60	58.78 77.48 74.89 88.02	67.78 76.63 74.16 80.33	70.48 78.69 80.61 86.21	85.37	76.35 79.28	76.09 70.31	72.38 77.36 76.01 83.06	74.49 80.84 82.27 86.57
200 + BEDS/LITS	Q1 75.41 MED 81.10 MN. 80.38 Q3 86.23	61.95	63.58	78.02 78.75	83.72 81.62	65.53 76.00 75.84 82.80	66.65 76.08 72.93 80.97	80.89 85.04 84.82 89.25	86.13	77.19	77.23 79.02	80.32 81.63	93.69 86.38
TOTAL	Q1 64.97 MED 75.20 MN. 77.11 Q3 84.50	50.50 71.15 71.08	72.68 71.08	69.53 78.69 77.23 87.03	67.64 83.54 82.18 88.26	64.99 78.21 76.39 88.22	63.33 73.77 73.00 81.01	70.65 81.22 84.37 88.15	66.39 72.86 75.39 84.91	66.79 75.90 75.39 82.30	60.48 67.97 69.71 77.86	64.16 72.29 73.88 81.76	63.87 80.09 80.96 87.97
-WITH LTU/AVEC UNITES A L.T.	Q1 74.74 MED 80.28 MN. 82.08 Q3 89.30	100.42				100.42	82.31		74.86 78.56 82.27 89.84	80.55 75.79	80.28	80.42 76.65	86.17
100 - 199 BEDS/LITS	Q1 77.61 MED 82.55 MN. 83.56 Q3 89.88		81.39			81.39	70.06		78.41 82.15 81.78 84.04	76.24		76.24	88.34 92.40 91.45 95.04
200 + BEDS/LITS	Q1 76.40 MED 82.96 MN. 80.89 Q3 86.91				63.30	63.30	73.14 74.08		79.46 83.93 83.33 87.16	75.93		75.93	81.54 79.51
TOTAL	Q1 76.44 MED 81.65 MN. 81.62 Q3 88.31	100.42	81.39		63.30	72.52 69.61	71.14 73.93		77.99 82.69 82.90 87.16	78.40 75.95	75.93	80.28	76.39 76.21 89.46 93.73
-TOTAL NON- TEACH/NON- ENSEIGNANT	Q1 66.55 MED 76.79 MN. 78.46 Q3 85.16	51.81 71.62 68.79 88.85	63.58 73.24 73.51 81.39	69.53 78.69 77.23 87.03	66.62 81.29 78.36 87.63	63.70 78.21 75.72 88.22	63.52 73.60 73.11 81.06	76.41 82.39 83.13 88.00	66.39 75.78 78.92 84.78	67.09 75.90 75.45 82.22	60.58 67.90 69.84 78.06	64.23 72.72 73.97 81.60	65.76 81.35 82.61 90.50
-GEN TCH FULL/ ENS COMPLETE - 499	Q1 75.37 MED 79.81 MN. 77.78 Q3 83.49	95.79		81.37		87.48	75.37 65.41	83.49 82.71					
500 + BEDS/LITS	Q1 76.37 MED 80.45 MN. 80.73 Q3 85.22			71.91		71.91	71.10 76.91 74.81 79.66	82.14 84.61 84.10 87.91	86.22	76.23	77.38 79.28	76.23 78.30 80.89 84.20	92.19
TOTAL	Q1 76.37 MED 80.45 MN. 80.46 Q3 85.22	95.79		75.38		81.37 79.71	71.04 76.91 73.78 78.24	81.77 83.70 83.98 87.36	86.22	76.23	77.38 79.28	76.23 78.30 80.89 84.20	92.19
-GEN TCH PART./ ENS PARTIEL - 499	Q1 75.90 MED 83.94 MN. 83.76 Q3 88.81	86.69			93.39	91.16 89.37	74.44 76.88 78.13 83.71	85.69 86.00	88.81	83.66 85.60		86.24 86.20	88.56 90.85
500 + BEDS/LITS	Q1 77.88 MED 81.42 MN. 82.57 Q3 87.58				77.88	77.88	73.65	91.71		87.58	81.36	81.61 83.35	78.33
TOTAL	Q1 76.88 MED 83.04 MN. 83.32 Q3 88.68	86.69			83.13	87.69 84.32	74.10 76.39 77.47 83.18	88.38 89.06	88.81	85.62 86.35	81.36	83.66 84.67	84.76 87.17
-TOTAL GEN.	Q1 67.42 MED 77.41 MN. 79.62 Q3 85.48	54.76 77.73 76.68 89.58	63.58 73.24 73.51 81.39	69.58 78.69 76.68 86.97	67.62 81.29 79.63 88.26	66.36 79.38 77.49 88.57	66.09 76.60 74.11 81.01	77.05 82.70 83.70 88.08	66.84 76.37 81.84 85.02	67.39 76.23 78.46 82.67	60.91 69.83 74.86 78.66	64.88 73.63 77.51 82.18	66.96 82.16 85.11 90.92
-CHILDRENS/ PEDIATR.	Q1 67.37 MED 69.96	66.27		51.93		58.58	67.48	80.84	81.28		55.19	72.00	
-CONV./ REHAB	Q1 76.38 MED 87.28 MN. 84.95 Q3 94.36	60.14	76.90	77.50	89.71	76.90 73.81	91.71 88.45	95.17 93.54	87.14		70.55	76.45	86.48 83.01
CHRON./EXT CARE/SOINS PROLONGES	Q1 90.45 MED 96.42 MN. 94.16 Q3 99.14	100.96			101.76	101.76	88.93 94.06 99.53	94.55 97.65 97.54 99.21	94.69 94.14		86.22 95.37 92.31 97.09	86.87 95.30 92.73 96.74	99.55 82.73 92.73
OTHER/ AUTRES	Q1 16.20 MED 21.16 MN. 21.11 Q3 76.73	12.30 21.12 28.98 33.71		66.42		14.25 22.66 49.76 34.13	50.99 76.37 62.71 77.75	48.52 63.49 78.26 77.93		23.74 90.33	70.22	4.72 64.74 85.54 84.05	-11 78.32 2.95
TOTAL PUB.	Q1 67.45 MED 78.62 MN. 80.88 Q3 87.64	44.27 69.51 74.65 89.29	64.71 73.79 73.45 80.27	68.80 76.00 74.84 86.97	67.63 83.54 80.12 89.46	63.08 76.45 76.44 88.57	68.07 77.00 76.82 86.27	77.05 83.49 84.99 89.81	67.04 77.40 83.47 85.64	66.36 76.52 82.84	63.31 73.31 77.64 83.00	65.01 75.23 79.43 84.09	64.45 82.81 85.18 92.19
PRIVATE/ PRIVES	Q1 96.58 MED 99.20						99.13 91.43	95.83 88.30	58.51 59.17			58.51 59.17	33.10
FEDERAL/ FEDERAUX	Q1 9.04 MED 74.52			75.35	83.10	83.10 77.96	8.54 85.28	20.21 75.48	7.35 57.25	68.10	43.71 67.08	10.07 63.23	75.06 81.68

* INCLUDES YUKON & NORTHWEST TERRITORIES. - Y COMPRIS LE YUKON ET LES TERRITOIRES DU NORD-OUEST.

TABLE 21. PERCENTAGE OCCUPANCY SHORT-TERM UNITS (BASED ON SHORT-TERM RATED BEDS)
TABLEAU 21. TAUX D'OCCUPATION, MALADIES AIGUES (FONDE SUR LA CAPACITE THEORIQUE)

TYPE AND SIZE AFFECTATION ET TAILLE	CANADA *	NFLD. T.-N.	P.-E.-I. I.P.-E.	N.-S. N.-E.	N.B.	ATLANTIC ATLAN- TIQUE	QUEBEC	ONTARIO	MANITOBA	SASK.	ALBERTA	PRAIRIES	B.C. C.-B.
PUB. GEN. NON-TCH N.LTU/NON-ENS. SANS UNIT.A L.T.													
1 - 24 BEDS/LITS	Q1 60.30 MED 71.73 MN. 72.01 Q3 84.14	54.43 79.76 78.28 89.73	66.01	60.70 79.96 78.44 87.00	58.36 63.91 72.63 67.65	58.36 72.38 76.51 87.87	49.46 56.44 64.52 82.11	69.74 72.56	64.72 71.31 72.64 82.50	65.40 75.96 74.59 83.31	56.87 69.37 69.21 80.66	63.42 72.91 73.03 82.92	36.68 62.19 60.85 72.87
25 - 49 BEDS/LITS	Q1 63.36 MED 71.74 MN. 72.54 Q3 83.58	47.16 73.62 68.59 83.46	93.92	91.91 80.74 82.88 83.37	72.91 80.74 82.88 86.53	69.51 81.74 78.41 89.26	62.59 68.59 70.14 73.94	63.36 72.83 73.03 80.32	68.64 77.09 76.42 84.90	62.45 72.17 73.07 79.17	60.16 67.16 68.14 76.13	62.71 70.79 71.18 80.79	64.45 80.16 77.11 87.03
50 - 99 BEDS/LITS	Q1 66.89 MED 74.91 MN. 76.08 Q3 83.77	65.37	68.09	65.95 74.70 76.64 77.89	84.87 85.10	67.05 76.00 78.38 87.64	61.86 73.53 71.74 80.74	73.88 83.38 86.50 92.51	72.16 83.24 74.87 89.05	69.21 74.59 80.01 78.17	60.91 67.64 67.35 73.49	64.02 71.30 71.42 78.17	68.68 82.13 81.48 87.97
100 - 199 BEDS/LITS	Q1 69.90 MED 77.67 MN. 76.71 Q3 84.70	61.00 66.05	73.79	81.17 75.21	86.61 81.60	58.78 77.48 74.16 88.02	67.78 76.63 74.16 80.33	70.48 78.69 80.61 86.21	85.37	76.35 79.28	76.09 70.31	72.38 77.36 76.01 83.06	74.49 80.84 82.27 88.57
200 + BEDS/LITS	Q1 75.41 MED 81.10 MN. 80.38 Q3 86.23	61.95	63.58	78.02 78.75	83.72 81.62	65.53 76.00 75.84 82.80	66.65 76.08 72.53 80.97	80.89 85.04 84.85 89.25	86.13	77.19	77.23 79.02	80.32 81.63	93.69 86.38
TOTAL	Q1 64.97 MED 75.20 MN. 77.17 Q3 84.50	50.50 71.15 67.44 88.39	72.68 71.08	69.53 78.69 77.23 87.63	67.64 83.54 82.18 86.26	64.99 78.21 76.39 88.22	63.33 73.77 73.00 81.01	70.65 81.55 83.57 88.15	66.39 74.86 79.37 84.91	66.90 75.90 75.39 82.30	60.48 67.87 69.71 77.86	64.16 72.29 73.78 81.76	63.87 80.69 80.96 87.97
-WITH LTU/AVEC UNITE A L.T.													
1 - 99 BEDS/LITS	Q1 76.77 MED 84.85 MN. 86.18 Q3 94.87	100.47					100.47	78.70	78.60 87.96 88.18 95.23	78.52 77.55	69.66	76.27 78.15	79.87
100 - 199 BEDS/LITS	Q1 81.90 MED 87.12 MN. 85.97 Q3 92.00	82.17				82.17	65.09	82.60 88.23 88.29 91.95	80.51			80.51	83.17 90.93 88.40 93.75
200 + BEDS/LITS	Q1 75.94 MED 81.12 MN. 80.78 Q3 86.72	62.28	62.28			62.28	68.66 68.40	78.55 82.97 83.83 87.26		77.11		77.11	81.50 78.14
TOTAL	Q1 78.05 MED 83.62 MN. 82.59 Q3 91.42	100.47	82.17	62.28		72.60 68.61	66.59 68.56	79.60 85.22 85.22 92.77	79.39 78.63	77.11	69.66	78.52 77.30	75.26 84.82 82.87 92.59
-TOTAL NON- TEACH/NON- ENSEIGNANT	Q1 66.52 MED 77.00 MN. 78.50 Q3 85.91	51.81 71.62 68.67 88.85	63.58 73.24 73.28 82.17	69.53 78.69 77.23 87.03	66.49 81.29 81.22 87.63	63.70 78.21 75.65 88.22	63.40 72.63 72.63 80.83	63.40 83.88 84.23 90.29	66.90 75.78 79.30 84.78	67.09 75.90 75.57 82.22	60.58 67.90 69.71 77.79	64.27 72.72 74.00 81.60	77.96 81.02 81.53 90.32
-GEN TCH FULL/ ENS COMPLET													
1 - 499 BEDS/LITS	Q1 78.24 MED 74.95			81.37		81.37	75.37 64.51	83.49 82.71					
500 + BEDS/LITS	Q1 75.65 MED 80.45 MN. 80.37 Q3 85.13			71.91		71.91	71.10 76.91 74.91 79.66	81.46 84.52 83.56 87.91	86.22	76.23	77.38 79.28	76.23 80.89 80.29 84.20	92.08
TOTAL	Q1 75.59 MED 80.23 MN. 79.92 Q3 84.74			75.38		75.38	71.04 76.51 73.71 78.24	81.26 83.70 83.50 87.22	86.22	76.23	77.38 79.28	76.23 80.89 84.20	92.08
-GEN TCH PART./ ENS PARTIEL													
1 - 499 BEDS/LITS	Q1 75.15 MED 83.94 MN. 83.66 Q3 88.81	86.69		93.39		93.39	74.44 75.90 78.06 83.71	83.28 85.60	88.81	83.66 85.60		86.24 86.20	88.56 90.85
500 + BEDS/LITS	Q1 78.90 MED 81.29 MN. 82.99 Q3 87.58			79.67		79.67	73.65	91.71	87.58	81.20		81.61 83.28	78.90
TOTAL	Q1 75.90 MED 83.04 MN. 83.41 Q3 88.68	86.69		85.08		85.08	87.69 85.67	74.10 75.51 77.41 83.18	88.38 89.14	88.81	85.62 86.35	81.20 84.44	84.76 87.56
-TOTAL GEN.	Q1 67.44 MED 77.77 MN. 77.53 Q3 85.90	54.43 74.91 73.38 89.14	63.58 73.24 73.28 82.17	69.58 78.69 76.68 86.97	67.62 81.29 79.85 88.26	66.25 79.83 76.95 88.56	64.70 74.60 73.87 80.73	77.95 83.89 84.29 89.81	67.02 76.80 82.13 85.02	67.39 76.23 78.57 82.67	60.91 69.68 74.46 78.42	64.91 73.52 77.54 82.18	65.99 82.02 84.46 90.60
-CHILDRENS/ PEDIATR.	Q1 67.37 MED 69.96	66.27		51.93		51.93	58.58	67.48	80.84	81.28	55.19	72.00	
-CONV./ REHAB	Q1 MED MN. Q3												
CHRON./EXT- CARE/SOINS PROLONGES	Q1 55.71 MED 60.90						55.71 60.90						
OTHER/ AUTRES	Q1 6.69 MED 43.70 MN. 66.76 Q3 75.56	12.30 21.12 28.98 33.71		66.42		66.42	14.25 22.66 49.76 34.13	50.99 76.37 64.03 77.93	48.52 63.49 78.26 77.93	5.19 8.42	70.22	14.93 66.31	11.73 78.32 2.95
TOTAL PUB.	Q1 65.99 MED 77.00 MN. 79.01 Q3 85.55	36.21 66.27 70.99 88.04	63.58 73.24 73.28 82.17	67.40 76.00 74.79 86.60	67.62 81.29 79.85 88.26	61.96 75.69 75.57 87.41	64.06 74.25 73.16 80.31	76.72 83.42 84.14 89.67	67.04 77.09 85.00	65.91 75.93 82.40	60.90 69.66 78.20	64.31 73.51 81.82	62.73 80.96 84.46 90.19
PRIVATE/ PRIVES	Q1 65.65 MED 76.17						86.85 86.08	58.94 66.01		58.51 59.17		58.51 59.17	33.10
FEDERAL/ FEDERAUX	Q1 8.97 MED 67.12			64.00	74.19	71.86 67.58	8.54 79.23	20.21 71.30	7.35 45.89	68.10	43.71 64.57	10.07 58.53	73.27 72.19

* INCLUDES YUKON & NORTHWEST TERRITORIES. - Y COMPRIS LE YUKON ET LES TERRITOIRES DU NORD-OUEST.

TABLE 22. PERCENTAGE OCCUPANCY LONG-TERM UNITS (BASED ON LONG-TERM RATED BEDS)
 TABLEAU 22. TAUX D'OCCUPATION, MALADIES DE LONGUE DUREE (FONDE SUR LA CAPACITE THEORIQUE)

TYPE AND SIZE AFFECTATION ET TAILLE	CANADA *	NFLD. - T.-N.	P.E.I. - I.P.-E.	N.S. - N.-E.	N.B.	ATLANTIC - ATLAN- TIQUE	QUEBEC	ONTARIO	MANITOBA	SASK.	ALBERTA	PRAIRIES	B.C. - C.-B.
PUB.GEN.NON-YCH NC LTU/NON-ENS. SANS UNIT.A LT. 1 - 24 Q1 BEDS/LITS MED MN. Q3													
25 - 49 Q1 BEDS/LITS MED MN. Q3													
50 - 99 Q1 BEDS/LITS MED MN. Q3													
100 - 199 Q1 BEDS/LITS MED MN. Q3													
200 + Q1 BEDS/LITS MED MN. Q3													
TOTAL Q1 MED MN. Q3													
-WITH LTU/AVEC UNITES A L.T. 1 - 99 Q1 BEDS/LITS MED MN. Q3	37.34 66.11 69.61 94.68	100.00				100.00	99.62	32.28 54.57 62.69 83.86	83.30 71.66		99.10	88.99 77.76	95.77
100 - 199 Q1 BEDS/LITS MED MN. Q3	40.39 73.28 74.82 98.18		74.45			74.45	96.92	16.65 43.87 55.20 63.07	63.55				98.29 99.51 99.22 99.84
200 + Q1 BEDS/LITS MED MN. Q3	65.35 87.08 81.41 96.76				114.34	114.34	97.31 83.09	67.62 87.08 80.80 93.80		69.70		69.70	81.49 84.27
TOTAL Q1 MED MN. Q3	45.37 79.14 77.80 97.57	100.00	74.45		114.34	100.00 93.04	97.72 85.03	37.29 64.55 72.44 87.95	73.43 69.12	69.70	99.10	83.30 72.38	95.01 99.25 92.82 99.94
-TOTAL NON- TEACH/NON- ENSEIGNANT Q1 MED MN. Q3	45.37 79.14 77.80 97.57	100.00	74.45		114.34	100.00 93.04	97.72 85.03	37.29 64.55 72.44 87.95	73.43 69.12	69.70	99.10	83.30 72.38	95.01 99.25 92.82 99.94
-GEN TCH FULL/ ENS COMPLET 1 - 499 Q1 BEDS/LITS MED MN. Q3	93.63						93.63						
500 + Q1 BEDS/LITS MED MN. Q3	92.15 91.52							91.49 91.14					93.36
TOTAL Q1 MED MN. Q3	92.76 91.59						93.63	91.49 91.14					93.36
-GEN TCH PART./ ENS PARTIEL 1 - 499 Q1 BEDS/LITS MED MN. Q3	89.22						110.17	88.09					
500 + Q1 BEDS/LITS MED MN. Q3	72.45 74.07				71.30	71.30				86.94		86.94	72.45
TOTAL Q1 MED MN. Q3	86.94 80.21				71.30	71.30	110.17	88.09		86.94		86.94	72.45
-TOTAL GEN. Q1 MED MN. Q3	48.38 84.19 80.43 97.39	100.00	74.45		74.41	87.23 75.23	91.42 85.96 98.54	38.77 68.75 77.32 88.92	73.43 69.12	69.70	91.19	58.95 74.70 86.94	93.34 98.85 91.48 99.84
-CHILDRENS/ PEDIATR. Q1 MED MN. Q3													
-CONV./ REHAB Q1 MED MN. Q3	76.38 87.28 84.95 94.36	60.14	76.90	77.50	89.71	76.90 73.81	91.71 88.45	95.17 93.54	87.14		70.55	76.45	86.48 83.01
CHRON./EXT. CARE/SOINS PROLONGES Q1 MED MN. Q3	91.08 96.42 90.17 99.14	100.96			101.76	101.76 101.36	89.47 97.41 94.52 99.53	94.55 97.65 97.54 99.21	94.69 94.14		86.22 95.37 92.31 97.09	86.87 95.30 92.73 96.74	99.55 92.73
OTHER/ AUTRES Q1 MED MN. Q3	87.24 86.82						30.63			96.29 92.10		96.29 92.10	
TOTAL PUB. Q1 MED MN. Q3	74.50 92.38 90.17 98.44	97.19 85.48	76.05	77.50	95.74 84.12	74.45 88.72 82.68 100.00	89.45 96.01 92.66 99.07	45.84 86.43 89.04 95.88	63.55 90.31 90.04 94.68	87.24 89.19	86.16 95.30 89.28 97.21	84.64 93.77 89.44 96.39	85.91 98.62 90.36 99.73
PRIVATE/ PRIVES MED MN.	98.73 92.38						99.60 91.93	96.54 93.02					
FEDERAL/ FEDERAUX MED MN.	87.96 90.08			97.21	104.24	99.36	93.68	87.80	77.56		77.30	77.56 77.45	88.62 92.89

* INCLUDES YUKON & NORTHWEST TERRITORIES. - Y COMPRIS LE YUKON ET LES TERRITOIRES DU NORD-OUEST.

TABLE 23. PERCENTAGE OCCUPANCY (BASED ON RATED BASSINET CAPACITY)
TABLEAU 23. TAUX D'OCCUPATION, BERCEAUX (CAPACITE THEORIQUE)

TYPE AND SIZE AFFECTATION ET TAILLE	CANADA *	NFLD. T.-N.	P.E.I. I.P.-E.	N.S. N.-E.	N.B.	ATLANTIC ATLAN- TIQUE	QUEBEC	ONTARIO	MANITOBA	SASK.	ALBERTA	PRAIRIES	B.C. C.-B.
PUB. GEN. NON-TCH NO LTV/NON-ENS. SANS UNIT. A L.T.													
1 - 24 BEDS/LITS	Q1 6.70 MED 11.46 MN. 14.11 Q3 17.26	14.32 35.86 35.83 47.40	8.43	9.47 10.37 12.97 12.32	2.83 6.64 7.14 14.66	8.04 11.69 19.07 23.61	15.07 19.02 23.55 26.94	15.17 12.89	6.23 10.19 11.30 15.34	6.13 10.98 11.82 15.62	2.19 8.01 7.89 12.41	5.82 10.00 10.96 15.45	10.54 19.04 19.51 21.92
25 - 49 BEDS/LITS	Q1 12.60 MED 19.28 MN. 20.95 Q3 27.30	19.15 31.83 32.08 51.35	31.37	25.60 23.18	12.37 15.83 17.04 18.39	15.39 22.58 24.03 30.56	11.34 23.24 22.31 29.50	12.89 17.99 19.13 23.39	14.41 18.71 23.21 24.13	12.33 16.82 17.44 21.14	9.44 15.98 17.32 22.57	11.88 16.82 18.24 22.30	20.75 30.99 28.48 38.42
50 - 99 BEDS/LITS	Q1 20.00 MED 25.79 MN. 27.65 Q3 31.43	19.15 31.83 32.08 51.35	15.59	15.25 21.48 22.20 26.17	30.11 32.51	20.03 25.76 27.18 30.51	20.49 25.67 28.72 34.73	19.74 27.59 26.10 29.58	13.72 27.32 31.63 31.43	23.69 27.20 28.30 30.17	18.31 25.69 24.54 28.18	18.31 25.91 26.86 29.11	19.51 24.79 31.54 38.36
100 - 199 BEDS/LITS	Q1 23.05 MED 31.45 MN. 32.35 Q3 41.69	43.71 42.86	33.79	23.18 24.09	26.32 22.60	21.69 27.45 28.07 34.93	22.92 29.02 34.53 46.17	21.82 31.32 29.94 38.05	67.70	35.69 34.11	34.22 24.57	20.81 35.29 31.13 39.81	25.85 42.12 40.33 50.25
200 + BEDS/LITS	Q1 32.88 MED 46.86 MN. 46.27 Q3 57.84	50.32	22.71	25.52 47.26	47.20 40.15	22.54 26.77 34.99 49.54	33.67 44.75 44.50 52.23	39.90 50.12 50.37 58.91	51.99		31.71 36.34	44.09	40.62 44.18
TOTAL	Q1 12.38 MED 20.93 MN. 22.70 Q3 32.21	22.50 41.69 40.44 49.59	20.55 24.40	12.53 21.12 23.53 25.62	12.37 18.52 23.53 28.76	14.53 22.74 27.17 33.21	20.70 29.02 36.87 44.84	19.05 29.75 26.83 43.52	8.61 13.66 26.83 22.33	8.19 13.84 19.63 20.00	9.37 17.52 21.38 26.65	8.75 15.09 22.26	19.83 30.23 36.05 41.99
-WITH LTV/AVEC UNITES A L.T.													
1 - 99 BEDS/LITS	Q1 16.06 MED 22.19 MN. 22.83 Q3 28.70	111.78				111.78	22.57	14.30 21.37 20.80 26.18	31.45 26.93		14.21	26.41 23.63	65.53
100 - 199 BEDS/LITS	Q1 27.55 MED 33.48 MN. 32.39 Q3 35.68		26.99			26.99	36.72	27.68 33.77 32.33 35.65	19.56			19.56	32.40 34.93
200 + BEDS/LITS	Q1 33.23 MED 39.06 MN. 41.37 Q3 46.48				43.34	43.34	43.26	33.83 39.06 41.55 47.28		29.90		29.90	37.17 41.04
TOTAL	Q1 23.24 MED 31.21 MN. 35.54 Q3 38.60	111.78	26.99		43.34	43.21 39.44	35.45 37.72	21.97 30.23 35.31 36.74	26.41	29.90	14.21	25.64 24.62	31.12 34.56 35.01
-TOTAL NON- TEACH/NON- ENSEIGNANT	Q1 13.47 MED 22.25 MN. 33.31 Q3 34.81	22.58 42.63 41.11 53.13	11.23 21.63 25.05 26.99	12.53 21.12 23.53 25.62	13.40 18.97 27.92 30.19	14.69 23.18 28.41 35.50	20.60 29.26 36.91 44.94	20.39 30.94 38.73 40.36	8.67 15.08 26.53 22.57	8.26 13.98 21.28 20.48	9.44 17.50 21.38 26.58	8.78 15.14 22.18 22.44	21.37 31.85 36.84 41.99
-GEN TCH FULL/ ENS COMPLETE 1 - 499 BEDS/LITS	Q1 48.82 MED 53.17			43.14		43.14	65.48	48.82 55.51					
500 + BEDS/LITS	Q1 42.77 MED 50.64 MN. 50.75 Q3 55.77						39.35 49.34 46.09 51.38	41.34 51.83 49.91 56.60	62.71	34.35		34.75 52.65 55.24 64.96	56.51
TOTAL	Q1 42.82 MED 50.41 MN. 51.08 Q3 56.51			43.14		43.14	42.61 49.76 46.51 51.59	42.32 50.33 48.70 58.84	62.71	34.35		34.75 52.65 55.24 64.96	56.51
-GEN TCH PART./ ENS PARTIEL 1 - 499 BEDS/LITS	Q1 41.19 MED 50.37 MN. 50.81 Q3 58.69	59.52			39.97	58.33 52.62	38.13 48.77 47.44 54.90	50.37 49.78	60.30	49.55 47.85		51.93 50.75	56.88 59.80
500 + BEDS/LITS	Q1 45.64 MED 62.43 MN. 59.54 Q3 70.15				45.64	45.64	66.00	64.22	73.77		52.91	70.15 56.65	58.86
TOTAL	Q1 41.56 MED 51.47 MN. 53.77 Q3 60.32	59.52			42.50	51.99 51.07	38.52 49.65 49.28 57.91	53.71 58.62	60.30	51.93 53.46	52.91	54.30 53.94	58.86 59.56
-TOTAL GEN.	Q1 14.61 MED 24.44 MN. 38.87 Q3 39.19	22.74 44.29 46.63 57.43	11.23 21.63 25.05 26.99	12.55 21.12 23.53 25.73	14.11 22.90 30.65 30.92	14.87 23.22 32.17 40.46	22.53 34.53 41.18 49.77	21.15 15.34 42.69 43.86	8.93 15.34 36.68 23.01	8.60 14.79 26.70 21.02	10.25 18.40 34.44 28.22	9.25 15.56 32.70 25.15	21.92 33.80 42.11 46.57
-CHILDRENS/ PEDIATR.	Q1 48.05 MED MN. Q3							48.05					
-CONV./ REHAB	Q1 MED MN. Q3												
CHRON./EXT- CARE/SOINS PROLONGES	Q1 36.13 MED MN. Q3	4.13 8.93 8.73 11.44					4.21 10.05 41.65 11.94	3.74 10.37 9.45 12.04		.82 .86	80.36	69.40	1.37 75.11
OTHER/ AUTRES	Q1 1.37 MED 8.93 MN. 50.89 Q3 12.79			48.92			72.99 67.81						
TOTAL PUB.	Q1 13.42 MED 23.62 MN. 29.29 Q3 39.01	11.71 33.61 43.89 48.86	11.23 21.63 25.05 26.99	12.57 21.38 30.33 25.99	14.11 22.90 30.65 30.92	12.55 22.74 32.98 38.79	22.77 35.46 42.39 50.22	20.04 30.41 42.21 42.93	8.93 15.34 36.68 23.01	7.96 14.11 20.51 20.90	10.29 18.49 35.75 28.30	8.90 15.89 33.29 25.13	20.77 33.05 42.11 45.84
PRIVATE/ PRIVES	Q1 17.32 MED 31.40						17.32 39.74	14.93 20.95	28.02			28.02	17.76
FEDERAL/ FEDERAUX	Q1 5.07 MED 19.08						4.39 4.29	2.12 40.85	3.84 8.00	18.11	11.95 21.39	5.07 17.62	

* INCLUDES YUKON & NORTHWEST TERRITORIES. - Y COMPRIS LE YUKON ET LES TERRITOIRES DU NORD-OUEST.

TABLE 24. RATED BED TURNOVER - TOTAL BED CAPACITY
TABLEAU 24. NOMBRE D'ADMISSIONS PAR LIT (CAPACITE THEORIQUE TOTALE)

TYPE AND SIZE AFFECTATION ET TAILLE	CANADA *	NFLD. T.-N.	P.E.I. I.P.-E.	N.S. N.-E.	N.B.	ATLANTIC ATLAN- TIQUE	QUEBEC	ONTARIO	MANITOBA	SASK.	ALBERTA	PRAIRIES	B.C. C.-B.
PUB.GEN.NON-TCH NO LITU/NON-ENS. SANS UNIT.A LT. 1 - 24 BEDS/LITS	28.10 35.64 36.87 43.64	37.00 48.55 51.13 69.75	32.09	26.42 40.95 37.91 44.25	26.71 27.60 28.44 31.33	27.50 37.90 40.71 48.76	18.56 28.62 33.08 37.43	40.00 38.26	28.12 34.16 36.03 42.68	30.46 37.61 38.88 45.34	24.50 31.60 31.51 42.58	28.99 35.86 36.68 43.61	20.85 29.31 32.65 38.65
25 - 49 BEDS/LITS	29.12 35.83 35.85 42.91	26.09 38.03 37.08 45.23	40.72	35.00 37.19	30.93 35.73 37.10 42.53	29.29 36.04 37.38 44.75	18.91 27.07 28.51 31.28	26.36 31.40 32.40 36.00	34.16 37.31 38.05 41.54	31.20 37.86 37.31 40.83	31.91 36.44 37.07 44.46	32.02 37.31 38.43 42.92	31.28 37.74 38.43 46.93
50 - 99 BEDS/LITS	28.69 33.75 34.29 38.61	36.65	36.05	27.59 30.89 30.68 33.51	38.97 38.54	29.83 33.43 34.04 36.12	26.91 30.03 30.29 33.42	27.63 34.98 35.87 38.83	27.49 38.83 40.54 46.55	28.67 33.76 32.98 35.27	27.28 32.56 34.27 35.25	28.67 33.36 34.27 36.11	34.12 39.39 38.70 40.70
100 - 199 BEDS/LITS	27.21 30.71 35.71	25.14	27.35	24.99 24.81	30.33 31.13	24.48 26.30 26.51 27.73	26.80 30.59 30.34 35.04	28.74 31.00 33.00 34.97	33.74	30.66 31.70	33.96 31.35	29.48 31.88 31.80 36.74	32.96 37.65 37.64 40.22
200 + BEDS/LITS	26.48 30.73 31.28 35.09	23.33	21.78	27.19 26.58	29.01 30.28	23.64 27.02 26.87 27.47	23.33 29.68 26.46 29.71	30.06 34.20 34.03 38.20	33.59	21.43	33.22 33.69	33.28 31.65	42.52 39.22
TOTAL	27.86 30.73 32.68 40.70	26.27 33.75 31.84 49.10	33.62 27.84	25.97 29.29 28.38 35.86	27.14 33.40 33.23 38.82	26.98 31.91 30.56 41.23	23.69 26.46 28.53 34.00	28.71 33.18 33.91 37.94	29.17 35.86 36.62 42.78	30.55 36.00 34.84 42.76	29.31 34.27 33.75 40.66	29.95 35.36 34.77 42.54	31.28 38.40 38.46 42.58
-WITH LITU/AVEC UNITES A L.1 1 - 99 BEDS/LITS	19.87 25.49 25.67 31.89	28.23				28.23	23.36	20.06 25.49 25.65 31.64	32.26 29.91		24.44	28.35 28.87	21.59
100 - 199 BEDS/LITS	24.59 27.81 28.43 32.25		33.37			33.37	20.37	24.76 29.47 29.42 32.25	28.50				23.85 26.35 29.23
200 + BEDS/LITS	21.93 24.41 28.84 27.46				19.05	19.05	17.04 16.24	24.06 26.35 26.44 27.76		20.76		20.76	22.16 25.20
TOTAL	22.69 25.70 30.07	28.23	33.37		19.05	22.39 22.49	17.17 17.58	23.73 26.39 26.81 30.34	30.38 29.42	20.76	24.44	24.44 24.51	21.82 25.37 26.25 30.38
-TOTAL NON- TEACH/NON- ENSEIGNEM.	26.94 32.38 30.66 39.59	26.45 35.90 31.69 48.99	27.35 33.50 29.04 33.91	25.97 29.29 28.38 35.86	26.93 31.84 30.86 38.51	26.94 31.81 29.76 41.22	22.80 28.00 27.23 33.75	25.64 29.58 35.79 42.17	28.84 35.69 35.69 42.17	30.22 35.87 33.18 42.69	29.23 34.23 33.64 40.61	29.80 35.30 33.98 42.37	26.17 35.97 33.80 41.21
-GEN TCH FULL/ ENS COMPLET 1 - 499 BEDS/LITS	16.73 27.38 24.09 28.57	16.73		26.74		22.50	20.88 19.30	30.56 30.62					
500 + BEDS/LITS	20.74 22.88 21.12 28.32			18.32		18.32	18.80 21.01 21.27 22.09	23.01 25.64 24.70 28.65	28.29	20.19	27.98 29.44		23.39 23.51 28.28 30.14
TOTAL	20.74 24.73 24.50 28.61	16.73		21.41		18.32 20.42	18.29 20.89 21.05 22.49	23.33 27.83 25.18 30.08	28.29	20.19	27.98 29.44		23.39 27.51 28.28 30.14
-GEN TCH PART./ ENS PARTIEL 1 - 499 BEDS/LITS	25.71 29.46 29.11 30.93	26.92			30.01	29.13 28.16	24.31 27.45 26.47 28.14	34.44 30.97	37.19	30.66 29.91		31.23 31.22	32.53 33.03
500 + BEDS/LITS	22.27 28.22 26.28 29.67				15.57	15.57	22.27	32.52		29.29	26.53	29.29 27.41	27.14
TOTAL	24.86 29.22 28.04 30.80	26.92			20.45	27.42 22.63	23.68 25.85 28.00	34.44 31.80	37.19	29.98 29.67	26.53	29.97 28.92	30.93 31.30
-TOTAL GEN.	26.59 32.45 38.48 38.79	25.81 33.50 32.04 48.65	27.35 33.50 29.04 33.91	25.64 29.29 26.31 35.29	26.88 31.77 27.72 37.70	26.76 30.65 27.43 40.43	21.85 27.32 24.83 31.03	25.55 29.47 28.91 34.89	28.73 35.69 33.33 41.78	29.95 35.36 31.18 42.41	28.49 33.82 31.13 40.37	29.29 35.00 31.64 41.55	26.60 35.05 32.58 41.00
-CHILDRENS/ PEDIATR.	24.82 28.97	21.54		24.42		23.08	27.84	33.80	35.11		24.58	31.36	
-CONV./ REHAB	4.33 7.05 6.92 8.03	4.00	7.30	8.50	7.05	7.30 6.93	6.23 6.31	7.98 8.30	7.79		5.55	6.34	4.40 6.72
CHRON./EXT. CARE/SOINS PROLONGES	1.66 1.92 1.44 1.61	1.03			4.31	1.07 2.66	.67 1.93 1.40 1.40	.70 1.11 1.49 1.96	2.36 2.61		.63 1.83 1.69 1.56	.63 1.50 2.09	.43 .42
OTHER/ AUTRES	5.00 19.74 19.30 32.76	8.45 21.19 20.46 33.37		35.15		9.09 23.00 17.82 24.51	8.33 19.45 28.62 26.68	22.23 32.50 28.00 42.44		3.40 2.51	34.03	8.00 17.00	.42 1.94 6.25
TOTAL PUB.	22.70 29.88 25.29 37.29	22.60 27.23 26.34 43.56	23.17 33.37 28.18 33.84	25.03 28.71 26.04 35.04	26.66 31.33 27.15 36.39	24.49 29.19 26.60 38.57	8.85 23.70 26.73 29.98	23.79 28.57 26.90 33.95	28.14 35.30 28.81 41.00	29.08 38.27 28.94 42.19	18.79 31.87 34.96 37.91	27.02 33.71 26.90 40.71	21.53 30.59 30.15 40.27
PRIVATE/ PRIVES	1.12 7.67						1.12 7.15	1.00 7.93	23.73 15.01			23.73 15.01	25.32
FEDERAL/ FEDERAUX	11.75 8.17			8.27	6.23	6.26 7.58	7.58 4.06	14.16 8.70	13.04 7.60	25.68	20.00 11.18	16.00 10.72	6.07 6.12

* INCLUDES YUKON & NORTHWEST TERRITORIES. - Y COMPRIS LE YUKON ET LES TERRITOIRES DU NORD-OUEST.

TABLE 25. RATED BED TURNOVER - SHORT-TERM UNITS
TABLEAU 25. NOMBRE D'ADMISSIONS PAR LIT (CAPACITE THEORIQUE, MALADIES AIGUES)

TYPE AND SIZE AFFECTATION ET TAILLE	CANADA *	NFLD. T.-N.	P.-E.I. I.P.-E.	N.S. N.-E.	N.B.	ATLANTIC ATLAN- TIQUE	QUEBEC	ONTARIO	HANITCOBA	SASK.	ALBERTA	PRAIRIES	B.C. C.-B.
PUB. GEN. NON-TCH NC LITU/NON-ENS. SANS UNIT. A L.T.													
1 - 24 BEDS/LITS	28.10 35.64 36.87 43.64	37.00 48.55 51.13 69.75	32.09	26.42 40.95 37.91 44.25	26.71 27.60 28.44 31.33	27.50 37.90 40.71 48.76	18.56 28.62 33.08 37.43	40.00 38.26	28.12 35.30 36.03 42.68	30.46 37.61 38.88 45.34	24.50 31.60 31.51 42.58	28.99 35.86 36.68 43.61	20.85 29.31 32.65 38.65
25 - 49 BEDS/LITS	29.12 35.83 35.85 42.91	26.09 38.03 37.08 45.23	40.72	35.00 37.19	30.93 35.73 37.10 42.53	29.29 36.04 37.38 44.75	18.91 27.07 28.51 31.28	26.36 31.40 32.40 36.00	34.16 37.31 38.05 41.54	31.20 37.86 37.31 40.83	31.91 36.44 37.07 44.46	32.02 37.31 37.31 42.92	31.28 37.74 38.43 46.93
50 - 99 BEDS/LITS	28.69 33.75 34.29 38.61	36.65	36.05	27.59 30.89 30.68 33.51	38.97 38.54	29.83 33.43 34.04 36.12	26.91 30.03 30.22 38.83	27.63 34.98 35.87 38.83	27.49 38.83 40.54 46.55	28.67 33.76 32.29 35.27	27.28 32.56 34.27 35.25	28.67 33.36 34.27 36.11	34.12 39.39 40.70
100 - 199 BEDS/LITS	27.21 30.71 31.12 35.71	25.14 25.11	27.35	24.99 24.81	30.33 31.13	24.48 26.30 26.91 27.73	26.80 30.59 30.34 35.04	28.74 31.00 33.00 34.97	33.74	30.66 31.70	33.96 31.35	29.48 31.88 31.80 36.74	32.96 37.64 37.64 40.22
200 + BEDS/LITS	26.48 30.73 31.26 35.09	23.33	21.78	27.19 26.58	29.01 30.28	23.64 27.02 26.87 27.47	23.33 26.68 26.46 29.71	30.06 34.20 34.03 38.20	33.59	21.43	33.22 33.69	33.28 31.65	42.52 39.22
TOTAL	27.86 33.83 31.84 40.70	26.27 38.79 31.84 49.10	33.62 27.84	25.97 29.29 28.38 35.86	27.14 31.40 33.23 38.82	26.98 31.91 30.56 41.23	23.69 28.70 28.53 34.00	28.71 31.08 33.91 37.94	29.17 35.86 36.62 42.78	30.55 36.00 36.86 42.76	29.31 34.27 33.75 40.66	29.95 35.40 34.77 42.54	31.28 37.65 38.16 42.58
-WITH LITU/AVEC UNITES A L.T.													
1 - 99 BEDS/LITS	26.30 32.35 33.24 39.40	31.12				31.12	28.14	26.59 32.35 32.73 38.31	44.22 40.80		37.95	41.09 40.30	35.82
100 - 199 BEDS/LITS	31.49 35.99 35.79 39.08		34.91			34.91	23.90	31.49 35.69 36.19 38.48	35.97			35.97	35.99 38.93 38.51 40.70
200 + BEDS/LITS	28.31 29.75 29.87 32.65				19.40	19.40	23.26 25.87	28.76 31.14 31.08 32.61		24.44		24.44	31.35 31.94
TOTAL	28.59 31.89 31.53 36.62	31.12	34.91		19.40	26.28 23.02	23.26 25.61	28.76 32.16 36.25	40.10 39.04	24.44	37.95	35.97 30.61	30.17 37.18 35.00 39.97
-TOTAL NON- TEACH/NON- ENSEIGNANT	27.99 33.55 32.40 40.44	26.45 31.90 31.81 48.99	27.35 33.77 29.24 34.91	25.97 29.29 28.38 35.86	26.93 31.84 30.47 38.51	26.94 33.81 29.84 41.22	23.27 28.04 28.29 37.25	28.76 35.39 33.10 37.25	29.53 35.97 36.85 43.17	30.22 38.87 33.80 42.69	29.36 34.31 33.78 40.61	29.40 35.90 34.52 42.56	31.27 38.22 37.25 42.20
-GEN TCH FULL/ ENS COMPLET													
1 - 499 BEDS/LITS	28.02 25.44			26.74		26.74	20.88 19.91	30.56 30.62					
500 + BEDS/LITS	20.74 21.43 25.28 28.76			18.32		18.32	18.80 21.01 21.77 22.09	23.01 26.61 26.39 29.54	28.29	20.19	27.98 29.44	23.39 27.51 28.28 30.14	31.94
TOTAL	20.88 25.06 25.30 29.30			21.41		21.41	18.29 21.22 22.49	23.79 27.83 30.08	28.29	20.19	27.98 29.44	23.39 27.51 28.28 30.14	31.94
-GEN TCH PART./ ENS PARTIEL													
1 - 499 BEDS/LITS	26.90 29.46 29.62 31.80	26.92			30.01	29.13 28.16	24.31 27.45 26.53 28.14	34.44 36.29	37.19	30.66 29.91		31.23 31.26	32.53 33.03
500 + BEDS/LITS	22.27 29.47 29.51 29.67				19.80	19.80	22.27	32.52		29.29	27.12	29.29 27.83	29.64
TOTAL	25.71 29.47 28.84 30.93	26.92			23.82	27.42 24.98	23.68 25.90 28.00	34.44 34.11	37.19	29.98 29.67	27.12	29.97 29.19	30.93 32.10
-TOTAL GEN.	27.47 32.53 30.00 39.41	26.09 36.68 30.53 48.76	27.35 33.77 29.24 34.91	25.64 29.28 26.31 35.29	26.88 31.77 28.69 37.70	26.80 31.01 28.20 40.67	22.18 27.40 25.32 31.71	28.69 31.70 31.31 36.41	29.44 35.92 33.96 42.87	29.95 35.36 31.58 42.41	28.75 34.05 31.29 40.37	29.63 35.21 31.97 42.00	30.93 36.73 35.24 41.23
-CHILDRENS/ PEDIATR.	24.82 28.97	21.54		24.42		23.08	27.84	33.80	35.11		24.58	31.36	
-CONV./ REHAB													
CHRON./EXT- CARE/SOINS PROLONGES	14.69 15.42						14.69 15.42						
OTHER/ AUTRES	7.38 22.66 24.97 34.36	8.45 21.19 20.46 23.37		35.15		9.09 23.00 28.62 24.51	8.81 19.45 18.29 26.68	22.23 32.50 28.00 42.44		10.67 17.17	34.03	15.78 32.97	1.42 1.67 38.94 6.25
TOTAL PUB.	27.05 32.30 30.84 39.31	23.28 29.12 29.12 45.62	27.35 33.77 29.24 34.91	25.61 29.25 26.39 35.11	26.88 31.77 28.89 37.70	25.61 30.01 27.95 39.44	21.70 27.29 25.10 31.69	28.57 31.89 31.32 36.62	29.53 35.86 42.78	29.83 35.31 42.41	28.36 33.88 31.26 40.39	29.29 35.06 31.96 42.00	28.56 36.24 35.30 41.14
PRIVATE/ PRIVES	27.25 29.39						25.84 25.83	35.74 41.13	23.73 15.01			23.73 15.01	25.32
FEDERAL/ FEDERAUX	12.37 11.50			12.36	8.78	11.44 11.10	7.58 6.20	14.16 11.31	13.04 10.72	25.68	23.87 15.72	16.75 14.58	10.17 10.15

* INCLUDES YUKON & NORTHWEST TERRITORIES. - Y COMPRIS LE YUKON ET LES TERRITOIRES DU NORD-OUEST.

TABLE 26. RATED BED TURNOVER - LONG-TERM UNITS
 TABLEAU 26. NOMBRE D'ADMISSIONS PAR LIT (CAPACITE THEORIQUE, LONGUE DUREE)

TYPE AND SIZE AFFECTATION ET TAILLE	CANADA *	NFLD. T.-N.	P.E.I. I.P.-E.	N.S. N.-E.	N.B.	ATLANTIC - ATLAN- TIQUE	QUEBEC	ONTARIO	MANITOBA	SASK.	ALBERTA	PRAIRIES	B.C. C.-B.	
PUB.GEN.NON-TCH NO LTU/NON-ENS. SANS UNIT.A LT. 1 - 24 BEDS/LITS	Q1 MED MN. Q3													
25 - 49 BEDS/LITS	Q1 MED MN. Q3													
50 - 99 BEDS/LITS	Q1 MED MN. Q3													
100 - 199 BEDS/LITS	Q1 MED MN. Q3													
200 + BEDS/LITS	Q1 MED MN. Q3													
TOTAL	Q1 MED MN. Q3													
-WITH LTU/AVEC UNITES A L.1. 1 - 99 BEDS/LITS	Q1 MED MN. Q3	.50 1.03 1.56 1.80	.33			.33	.45	.50 1.08 1.29 1.65	3.93 4.32		.50	2.89 3.47	.90	
100 - 199 BEDS/LITS	Q1 MED MN. Q3	.52 .85 1.85 1.44		19.75		19.75	1.28	.42 .85 1.83 1.52	6.29			6.29	.47 .66 .65 .73	
200 + BEDS/LITS	Q1 MED MN. Q3	1.06 2.00 2.20 3.74			1.50	1.50	.87 .96	1.24 2.65 2.68 3.86		1.46		1.46	1.90 1.75	
TOTAL	Q1 MED MN. Q3	.74 1.19 2.01 2.55	.33	19.75	1.50	1.50	.87 .97	1.77 1.28 2.24 2.65	5.11 4.94	1.46	.50	1.85 3.16	.64 .81 1.12 .96	
-TOTAL NON- TEACH/NON- ENSEIGNANT	Q1 MED MN. Q3	.74 1.19 2.01 2.55	.33	19.75	1.50	1.50	.87 .97	1.77 1.28 2.24 2.65	5.11 4.94	1.46	.50	1.85 3.16	.64 .81 1.12 .96	
-GEN TCH FULL/ ENS COMPLETE 1 - 499 BEDS/LITS	Q1 MED MN. Q3													
500 + BEDS/LITS	Q1 MED MN. Q3	.31 3.60 2.11							3.97 1.87				3.29	
TOTAL	Q1 MED MN. Q3	.31 3.45 2.05							3.97 1.87				3.29	
-GEN TCH PART./ ENS PARTIEL 1 - 499 BEDS/LITS	Q1 MED MN. Q3	2.86					.22	3.01						
500 + BEDS/LITS	Q1 MED MN. Q3	3.09								6.00		6.00	1.16	
TOTAL	Q1 MED MN. Q3	2.09 2.95					.22	3.01		6.00		6.00	1.16	
-TOTAL GEN.	Q1 MED MN. Q3	.75 1.23 2.06 2.71	.33	19.75	1.50	1.50	.24 .83 0.88 1.00	.78 1.36 2.20 2.93	5.11 4.94	1.46	4.08	1.20 2.89 3.61 6.00	.65 .89 1.50 1.16	
-CHILDRENS/ PEDIATR.	Q1 MED MN. Q3													
-CONV / REHAB	Q1 MED MN. Q3	4.33 7.05 6.92 8.03	4.00	7.30	8.50	7.05	7.30 6.93	6.23 6.31	7.98 8.30	7.79	5.55	6.34	4.40 6.72	
CHRON./EXT CARE/SOINS PROLONGES	Q1 MED MN. Q3	.66 .90 1.33 1.56	1.03			4.31	1.07 2.66	.67 .91 1.11 1.36	.70 1.11 1.49 1.96	2.36 2.61	.63 .83 1.29 1.56	.63 .90 1.59 2.09	.43 .42	
OTHER/ AUTRES	Q1 MED MN. Q3	1.22 2.44						5.58		1.22 2.20		1.22 2.20		
TOTAL PUB.	Q1 MED MN. Q3	.70 1.16 2.19 2.98	1.05 2.13	11.63	8.50	4.31 4.49	1.06 4.33 5.38 7.45	.67 .93 1.72 1.44	.78 1.47 3.31 3.01	2.25 3.68 6.29	1.22 2.10	.62 .88 1.94 1.61	.67 .84 1.21 2.45	.54 .84 2.08 1.84
PRIVATE/ PRIVES	Q1 MED MN. Q3	.80 1.12						.80 1.27	.80 .91					
FEDERAL/ FEDERAUX	Q1 MED MN. Q3	.84 1.11			.39	.18	.33	1.08	1.04	2.02	.19	1.34	1.35 1.37	

* INCLUDES YUKON & NORTHWEST TERRITORIES. - Y COMPRIS LE YUKON ET LES TERRITOIRES DU NORD-OUEST.

TABLE 28. DISTRIBUTION OF BEDS SET UP AT DECEMBER 31 BY TYPE OF UNIT (A6C)

PROVINCE TYPE OF HOSPITAL AND SIZE	HOSPITALS REPORTING HOPITAUX REPONDANTS	BEDS SET UP LITS DRESSES	TOTAL	SHORT-TERM UNITS UNITES DE SOINS POUR MALADIES AIGUES				
				MEDICAL MEDECINE	SURGICAL CHIRURGIE	UNDISTRIBUTED MED. & SURG. NON-REPARTIS MED. & CHIR.	TOTAL MED. & SURG. TOTAL MED. & CHIR.	INTENSIVE CARE SOINS INTENSIFS
				PER CENT - POURCENTAGE				
NEWFOUNDLAND PUBLIC		NUMBER - NOMBRE		PER CENT - POURCENTAGE				
GEN. NON-TEACHING NO LONG-TERM UNIT								
1 - 24 BEDS	12	275	100.0			72.7	72.7	
25 - 49 BEDS	10	410	100.0			55.4	64.4	
50 - 99 BEDS	2	102	100.0	5.9	3.2	52.0	52.0	
100 - 199 BEDS	4	518	100.0	7.9		38.8	53.3	4.8
200 + BEDS	1	203	100.0	15.8	34.9		50.2	
TOTAL	29	1508	100.0	6.4	7.8	45.2	59.4	1.7
GEN. NON-TEACHING WITH L.T. UNIT								
1 - 99 BEDS	1	86	100.0	47.7	17.4		65.1	2.3
TOTAL	1	86	100.0	47.7	17.4		65.1	2.3
TOTAL NON-TEACHING	30	1594	100.0	8.7	8.3	42.7	59.7	1.7
GENERAL TEACH FULL								
1 - 499 BEDS	1	300	100.0	28.3	54.3		82.7	4.3
TOTAL GEN.TCH.FULL	1	300	100.0	28.3	54.3		82.7	4.3
GEN. TEACH PARTIAL								
1 - 499 BEDS	2	552	100.0	33.5	37.7	2.2	73.4	
TOTAL GEN.TCH.PART	2	552	100.0	33.5	37.7	2.2	73.4	
TOTAL GENERAL	33	2446	100.0	16.7	20.6	28.3	65.6	1.6
CHILDRENS	1	225	100.0					
CONVALESCENT/REHAB	1	42	100.0					
CHRON./EXT. CARE	2	83	100.0					
OTHER	10	89	100.0	24.7	14.6	6.7	46.1	
TOTAL PUBLIC	47	2885	100.0	14.9	17.9	24.2	57.0	1.4
TOTAL ALL HOSPITALS	47	2885	100.0	14.9	17.9	24.2	57.0	1.4
PRINCE EDWARD ISLAND PUBLIC								
GEN. NON-TEACHING NO LONG-TERM UNIT								
1 - 24 BEDS	2	34	100.0			58.8	58.8	
25 - 49 BEDS	2	71	100.0			52.1	71.8	
50 - 99 BEDS	1	50	100.0				62.0	
100 - 199 BEDS	1	163	100.0				66.3	
200 + BEDS	1	174	100.0	42.5	20.7		63.2	3.1
TOTAL	7	492	100.0	22.6	10.2	32.3	65.0	3.5
GEN. NON-TEACHING WITH L.T. UNIT								
100 - 199 BEDS	1	158	100.0	27.8	25.3		53.2	3.2
TOTAL	1	158	100.0	27.8	25.3		53.2	3.2
TOTAL NON-TEACHING	8	650	100.0	23.8	13.8	24.5	62.2	3.4
TOTAL GENERAL	8	650	100.0	23.8	13.8	24.5	62.2	3.4
CONVALESCENT/REHAB	1	28	100.0					
TOTAL PUBLIC	9	678	100.0	22.9	13.3	23.5	59.6	3.2
TOTAL ALL HOSPITALS	9	678	100.0	22.9	13.3	23.5	59.6	3.2
NOVA SCOTIA PUBLIC								
GEN. NON-TEACHING NO LONG-TERM UNIT								
1 - 24 BEDS	14	241	100.0			68.5	68.5	
25 - 49 BEDS	5	175	100.0			41.1	72.0	
50 - 99 BEDS	11	89	100.0	17.7	13.1	5.6	63.3	
100 - 199 BEDS	7	953	100.0	31.5	26.2		67.4	1.2
200 + BEDS	4	846	100.0	26.8	23.9	16.7	67.4	
TOTAL	41	3074	100.0	24.3	12.8	29.8	66.9	2.8
TOTAL NON-TEACHING	41	3074	100.0	24.8	19.0	22.6	66.5	1.1
GENERAL TEACH FULL								
1 - 499 BEDS	1	447	100.0			76.3	76.3	2.5
500 + BEDS	1	782	100.0			91.2	91.2	4.9
TOTAL GEN.TCH.FULL	2	1229	100.0			85.8	85.8	4.0
TOTAL GENERAL	43	4303	100.0	17.7	13.6	40.7	72.0	1.9
CHILDRENS	1	302	100.0					
CONVALESCENT/REHAB	2	95	100.0					
OTHER	1	111	100.0					
TOTAL PUBLIC	47	4811	100.0	15.9	12.1	36.4	64.4	1.7
FEDERAL GENERAL	2	553	100.0	17.7	16.6	24.2	58.6	
TOTAL FEDERAL	2	553	100.0	17.7	16.6	24.2	58.6	
TOTAL ALL HOSPITALS	49	5364	100.0	16.1	12.6	35.1	63.8	1.5
NEW BRUNSWICK PUBLIC								
GEN. NON-TEACHING NO LONG-TERM UNIT								
1 - 24 BEDS	8	119	100.0			71.4	71.4	
25 - 49 BEDS	9	353	100.0			51.8	64.9	
50 - 99 BEDS	7	558	100.0	4.5	8.5		66.3	
100 - 199 BEDS	6	725	100.0	9.9	6.3	20.2	68.3	
200 + BEDS	3	724	100.0	11.0	9.0	49.0	69.0	
TOTAL	33	2479	100.0	8.6	8.0	51.8	70.7	1.4
TOTAL				8.6	8.0	51.8	68.4	.4

TABLE 28. DISTRIBUTION OF BEDS SET UP AT DECEMBER 31 BY TYPE OF UNIT (A&C)

PROVINCE TYPE OF HOSPITAL AND SIZE	HOSPITALS REPORTING HOPITAUX REPONDANTS	BEDS SET UP LITS DRESSÉS	TOTAL	SHORT-TERM UNITS UNITES DE SOINS POUR MALADIES AIGUES				
				MEDICAL MEDECINE	SURGICAL CHIRURGIE	UNDISTRIBUTED MED. & SURG. NON-REPARTIS MED. & CHIR.	TOTAL MED. & SURG. TOTAL MED. & CHIR.	INTENSIVE CARE SOINS INTENSIFS
				NUMBER	NOMBRE	PER CENT	POURCENTAGE	
NEW BRUNSWICK								
PUBLIC								
GEN. NON-TEACHING WITH L.T. UNIT 200 + BEDS	2	568	100.0	9.5	8.5	25.7	43.7	1.2
TOTAL	2	568	100.0	9.5	8.5	25.7	43.7	1.2
TOTAL NON-TEACHING	35	3047	100.0	8.8	8.1	47.0	63.8	.6
GEN. TEACH PARTIAL 1 - 499 BEDS	1	367	100.0			55.0	55.0	3.0
500 + BEDS	1	710	100.0	20.0	16.8	13.4	50.1	.8
TOTAL GEN.TCH.PART	2	1077	100.0	13.2	11.0	27.6	51.8	1.6
TOTAL GENERAL	37	4124	100.0	9.9	8.9	41.9	60.7	.8
CONVALESCENT/REHAB	1	20	100.0					
CHRON./EXT. CARE	1	85	100.0					
TOTAL PUBLIC	39	4229	100.0	9.7	8.6	40.9	59.2	.8
FEDERAL GENERAL	1	286	100.0	35.0	23.4		58.4	1.0
TOTAL FEDERAL	1	286	100.0	35.0	23.4		58.4	1.0
TOTAL ALL HOSPITALS	40	4515	100.0	11.3	9.6	38.3	59.1	.8
ATLANTIC								
PUBLIC								
GEN. NON-TEACHING NO LONG-TERM UNIT 1 - 24 BEDS	36	669	100.0			70.3	70.3	
25 - 49 BEDS	26	1009	100.0	10.7	7.9	47.8	66.4	
50 - 99 BEDS	21	1569	100.0	20.8	16.6	26.3	63.6	
100 - 199 BEDS	18	2359	100.0	15.9	13.9	34.9	64.7	.6
200 + BEDS	19	1947	100.0	19.2	14.5	32.6	66.3	2.4
TOTAL	110	7553	100.0	15.7	12.6	37.3	65.6	1.1
GEN. NON-TEACHING WITH L.T. UNIT 1 - 99 BEDS	1	86	100.0	47.7	17.4		65.1	2.3
100 - 199 BEDS	1	158	100.0	27.8	25.3		53.2	3.2
200 + BEDS	2	568	100.0	9.5	8.5	25.7	43.7	1.2
TOTAL	4	812	100.0	17.1	12.7	18.0	47.8	1.7
TOTAL NON-TEACHING	114	8365	100.0	15.8	12.6	35.5	63.9	1.2
GENERAL TEACH FULL 1 - 499 BEDS	2	747	100.0	11.4	21.8	45.6	78.8	3.2
500 + BEDS	1	782	100.0			91.2	91.2	4.9
TOTAL GEN.TCH.FULL	3	1529	100.0	5.6	10.7	68.9	85.2	4.1
GEN. TEACH PARTIAL 1 - 499 BEDS	3	919	100.0	20.1	22.6	23.3	66.1	1.2
500 + BEDS	1	710	100.0	20.0	16.8	13.4	50.1	.8
TOTAL GEN.TCH.PART	4	1629	100.0	20.1	20.1	19.0	59.1	1.0
TOTAL GENERAL	121	11523	100.0	15.1	13.4	37.6	66.0	1.6
CHILDRENS	2	527	100.0					
CONVALESCENT/REHAB	5	185	100.0					
CHRON./EXT. CARE	3	168	100.0					
OTHER	11	200	100.0	11.0	6.5	3.0	20.5	
TOTAL PUBLIC	142	12603	100.0	13.9	12.3	34.4	60.7	1.4
FEDERAL GENERAL	3	839	100.0	23.6	19.0	16.0	58.5	.4
TOTAL FEDERAL	3	839	100.0	23.6	19.0	16.0	58.5	.4
TOTAL ALL HOSPITALS	145	13442	100.0	14.5	12.8	33.3	60.5	1.4
QUEBEC								
PUBLIC								
GEN. NON-TEACHING NO LONG-TERM UNIT 1 - 24 BEDS	12	232	100.0	11.2		54.3	67.7	
25 - 49 BEDS	13	719	100.0		2.2	80.6	80.6	
50 - 99 BEDS	17	1229	100.0	15.6	13.5	35.8	64.8	
100 - 199 BEDS	33	4304	100.0	16.6	11.2	39.5	67.3	.2
200 + BEDS	19	4968	100.0	25.6	26.9	14.9	67.4	1.5
TOTAL	94	11172	100.0	19.7	17.8	30.0	67.6	.8
GEN. NON-TEACHING WITH L.T. UNIT 1 - 99 BEDS	2	129	100.0			53.9	53.9	
100 - 199 BEDS	3	397	100.0	16.1	11.1	20.7	53.4	
200 + BEDS	3	1113	100.0	18.4	10.3	10.7	39.4	.8
TOTAL	8	1638	100.0	16.4	9.7	17.3	43.5	.5
TOTAL NON-TEACHING	102	12810	100.0	19.3	16.8	28.4	64.5	.8
GENERAL TEACH FULL 1 - 499 BEDS	3	940	100.0	17.9	24.6	27.7	70.1	2.9
500 + BEDS	12	7918	100.0	20.6	32.1	26.9	79.1	1.9
TOTAL GEN.TCH.FULL	15	8858	100.0	19.6	31.3	27.0	78.2	1.9
GEN. TEACH PARTIAL 1 - 499 BEDS	13	4067	100.0	21.0	29.6	20.1	70.7	2.3
500 + BEDS	1	685	100.0	28.3	25.5	22.9	76.8	
TOTAL GEN.TCH.PART	14	4752	100.0	22.1	29.0	20.5	71.6	2.0
TOTAL GENERAL	131	26420	100.0	20.0	23.8	26.5	70.4	1.3
CHILDRENS	2	857	100.0			15.5	15.5	.9

TABLEAU 28. REPARTITION DES LITS DRESSES LE 31 DECEMBRE SUIVANT L'UNITE (A&E)

SHORT-TERM UNITS					LONG-TERM UNITS			PROVINCE AFFECTATION ET TAILLE DES HOPITAUX
UNITES DE SOINS POUR MALADIES AIGUES					UNITES POUR MALADIES DE LONGUE DUREE			
OBSTETRICAL OBSTETRIQUE	PEDIATRIC PEDIATRIE	PSYCHIATRIC PSYCHIATRIE	TUBERCULOSIS TUBERCULOSE	OTHER AUTRES	CONV./REHAB. CONV./READAP.	CHRON./ EXT. CARE CHRON./SOINS PROLONGES	OTHER AUTRES	
PER CENT - POURCENTAGE								
7.2	18.1		27.1					NOUVEAU-BRUNSWICK PUBLICS GEN. NCN-ENSEIGNANT AVEC UNIT. A L.T. 200 + LITS
7.2	18.1		27.1				2.6	TOTAL
11.9	18.2		5.1				.5	TOTAL NCN-ENS.
14.7	21.5	5.7						GEN. ENS. PARTIEL 1 - 499 LITS
5.6	10.6	3.4	7.7		2.8	18.9		500 + LITS
8.7	14.3	4.2	5.1		1.9	12.4		TOT. GEN. ENS. PART
11.1	17.2	1.1	5.1		.5	3.2	.4	TOTAL GENERAUX
					100.0			CONV./REHAB. SCINS PRCLNGES
10.8	16.8	1.1	4.9		.9	5.2	.4	TOTAL PUBLICS
		12.6						FEDERAUX GENERAUX
		12.6						TOTAL FEDERAUX
10.1	15.7	1.8	4.6		.9	6.6	.3	TOTAL TOUS HOPITAUX
12.1	17.6							ATLANTIQUE PUBLICS GEN. NCN-ENSEIGNANT SANS UNIT. A L.T.
12.4	20.2		1.0					1 - 24 LITS
15.9	19.9							25 - 49 LITS
14.0	20.0							50 - 99 LITS
12.3	17.1	2.0						100 - 199 LITS
13.6	19.1	.5	.1					200 + LITS
								TOTAL
7.0	18.6					7.0		GEN. NCN-ENSEIGNANT AVEC UNIT. A L.T.
14.6	19.0					10.1		1 - 99 LITS
7.2	18.1		27.1				2.6	100 - 199 LITS
8.6	18.3		19.0				1.8	200 + LITS
13.1	19.0	.5	2.0				.3	TOTAL
								TOTAL NCN-ENS.
9.5		4.6						GEN. ENS. CCMPLT 1 - 499 LITS
4.6		4.0						500 + LITS
		4.3						TOT. GEN. ENS. COMP
16.5	9.2	7.0						GEN. ENS. PARTIEL 1 - 499 LITS
5.6	10.6	3.4	7.7		2.8	18.9		500 + LITS
11.8	9.8	5.4	3.4		1.2	8.2		TOT. GEN. ENS. PART
11.8	15.2	1.7	1.9		.2	1.6	.1	TOTAL GENERAUX
	100.0				100.0			PEDIATRIQUES CONV./REHAB. SOINS PROLONGES AUTRES
67.0	12.5							TOTAL PUBLICS
11.8	18.2	1.5	1.7		1.6	2.8	.1	FEDERAUX GENERAUX
		9.1						TOTAL FEDERAUX
		9.1						TOTAL TOUS HOPITAUX
11.1	17.1	2.0	1.6		1.5	4.6	.1	QUEBEC PUBLICS GEN. NCN-ENSEIGNANT SANS UNIT. A L.T.
16.8	15.5							1 - 24 LITS
8.0	8.7	2.7						25 - 49 LITS
17.0	18.1							50 - 99 LITS
13.9	18.6	.4						100 - 199 LITS
13.1	14.6	3.4						200 + LITS
13.5	16.3	1.8						TOTAL
								GEN. NCN-ENSEIGNANT AVEC UNIT. A L.T.
15.6	14.8					15.6		1 - 99 LITS
7.3	14.6					26.7		100 - 199 LITS
6.6	12.8	1.6				33.3	5.4	200 + LITS
7.4	13.4	1.1				30.3	3.7	TOTAL
12.8	15.9	1.7				3.9	.5	TOTAL NON-ENS.
								GEN. ENS. COMPLET 1 - 499 LITS
5.1	18.5							500 + LITS
6.4	7.1	5.7						TOT. GEN. ENS. COMP
6.3	8.3	5.1						GEN. ENS. PARTIEL 1 - 499 LITS
10.3	9.8	4.3	1.6	.8		.2		500 + LITS
8.0	7.7	7.4	1.4	.7		.2		TOT. GEN. ENS. PART
10.0	9.5	4.7						TOTAL GENERAUX
10.1	12.2	3.4	.2	.1		1.9	.3	PEDIATRIQUES
5.8	71.8	1.6		4.3				

TABLE 28. DISTRIBUTION OF BEDS SET UP AT DECEMBER 31 BY TYPE OF UNIT (A&C)

PROVINCE TYPE OF HOSPITAL AND SIZE	HOSPITALS REPORTING HOPITAUX REPOUNDANTS	BEDS SET UP LITS DRESSSES	TOTAL	SHORT-TERM UNITS UNITES DE SOINS POUR MALADIES AIGUES				
				MEDICAL MEDECINE	SURGICAL CHIRURGIE	UNDISTRIBUTED MED. & SURG. NON-REPARTIS MED. & CHIR.	TOTAL MED. & SURG. TOTAL MED. & CHIR.	INTENSIVE CARE SOINS INTENSIFS
				NUMBER - NOMBRE	PER CENT - POURCENTAGE	PER CENT - POURCENTAGE	PER CENT - POURCENTAGE	PER CENT - POURCENTAGE
QUEBEC PUBLIC								
CONVALESCENT/REHAB	5	756	100.0					
CHRON./EXT. CARE	41	5445	100.0	.7		.9	1.6	
OTHER	8	1199	100.0	1.5	9.5	33.9	45.0	1.1
TOTAL PUBLIC	187	34677	100.0	15.4	18.5	21.9	55.8	1.1
PRIVATE GENERAL								
CONVALESCENT/CHRON	43	2275	100.0					
OTHER	2	91	100.0		65.9	34.1	100.0	
TOTAL PRIVATE	61	2987	100.0	3.1	4.0	13.3	20.4	
FEDERAL GENERAL								
OTHER	7	1078	100.0	.2		1.1	1.3	
TOTAL FEDERAL	8	1478	100.0	8.3	14.9	.8	24.0	
TOTAL ALL HOSPITALS	256	39142	100.0	14.2	17.3	20.4	51.9	.9
ONTARIO PUBLIC								
GEN. NON-TEACHING NO LONG-TERM UNIT								
1 - 24 BEDS	5	121	100.0			65.3	65.3	
25 - 49 BEDS	20	808	100.0	2.1	2.1	26.7	70.3	
50 - 99 BEDS	15	1115	100.0	10.9	10.0	50.0	71.0	
100 - 199 BEDS	19	2645	100.0	21.4	16.0	35.0	72.3	1.3
200 + BEDS	27	8998	100.0	20.4	24.4	22.4	67.3	2.3
TOTAL	86	13687	100.0	18.6	20.1	30.1	68.7	1.8
GEN. NON-TEACHING WITH L.T. UNIT								
1 - 24 BEDS	35	2262	100.0	8.2	7.3	42.8	58.2	.1
100 - 199 BEDS	17	2334	100.0	12.7	10.6	34.7	58.1	.8
200 + BEDS	27	9211	100.0	21.1	20.7	13.7	55.5	2.6
TOTAL	79	13807	100.0	17.6	16.8	22.0	56.4	1.9
TOTAL NON-TEACHING	165	27494	100.0	18.1	18.4	26.0	62.5	1.8
GENERAL TEACH FULL								
1 - 499 BEDS	3	909	100.0	11.3	12.5	44.9	68.8	3.0
500 + BEDS	12	10502	100.0	18.1	21.5	30.8	71.6	2.5
TOTAL GEN.TCH.FULL	15	11411	100.0	17.6	21.9	31.9	71.4	2.5
GEN. TEACH PARTIAL								
1 - 499 BEDS	4	1068	100.0	8.4	13.9	38.9	61.1	2.4
500 + BEDS	2	1218	100.0	25.5	45.7	30.8	71.2	1.7
TOTAL GEN.TCH.PART	6	2286	100.0	17.5	30.8	18.2	66.5	2.1
TOTAL GENERAL	186	41191	100.0	17.9	20.1	27.2	65.2	2.0
CHILDRENS	1	800	100.0					
CONVALESCENT/REHAB	6	659	100.0					
CHRON./EXT. CARE	19	4276	100.0					
OTHER	14	464	100.0			89.9	89.9	
TOTAL PUBLIC	226	47390	100.0	15.6	17.5	24.5	57.6	1.7
PRIVATE GENERAL								
CONVALESCENT/CHRON	49	1610	100.0					
OTHER	6	170	100.0			60.0	60.0	
TOTAL PRIVATE	64	2035	100.0	1.9	1.2	10.6	13.7	.1
FEDERAL GENERAL								
OTHER	6	26	100.0			100.0	100.0	
TOTAL FEDERAL	11	1782	100.0	11.3	5.8	24.6	41.8	.6
TOTAL ALL HOSPITALS	301	51207	100.0	14.9	16.4	24.0	55.3	1.6
MANITOBA PUBLIC								
GEN. NON-TEACHING NO LONG-TERM UNIT								
1 - 24 BEDS	44	760	100.0			68.0	71.3	
25 - 49 BEDS	15	547	100.0	2.8	.5	59.6	64.0	
50 - 99 BEDS	8	614	100.0	28.0	17.3	21.5	66.8	
100 - 199 BEDS	2	223	100.0	21.5	26.9	25.1	73.5	1.3
200 + BEDS	7	631	100.0	34.7	35.7	14.4	70.4	3.0
TOTAL	71	2775	100.0	17.3	14.4	37.2	68.8	.8
GEN. NON-TEACHING WITH L.T. UNIT								
1 - 99 BEDS	3	264	100.0	23.9	9.8	12.5	46.2	
100 - 199 BEDS	1	132	100.0	25.5	22.7	8.3	49.2	1.5
TOTAL	4	396	100.0	24.7	14.1	47.2	47.2	.5
TOTAL NON-TEACHING	75	3171	100.0	18.2	14.3	33.6	66.1	.8
GENERAL TEACH FULL								
500 + BEDS	2	1621	100.0	20.0	25.8	28.4	74.3	3.0
TOTAL GEN.TCH.FULL	2	1621	100.0	20.0	25.8	28.4	74.3	3.0

TABLEAU 28. REPARTITION DES LITS DRESSES LE 31 DECEMBRE SUIVANT L'UNITE (AGE)

SHORT-TERM UNITS					LONG-TERM UNITS			PROVINCE AFFECTATION ET TAILLE DES HOPITAUX
UNITES DE SOINS POUR MALADIES AIGUES					UNITES POUR MALADIES DE LONGUE DUREE			
OBSTETRICAL OBSTETRIQUE	PEDIATRIC PEDIATRIE	PSYCHIATRIC PSYCHIATRIE	TUBERCULOSIS TUBERCULOSE	OTHER AUTRES	CONV./REHAB. CONV./READAP.	CHRCN./ EXT. CARE CHRON./SOINS PROLONGES	OTHER AUTRES	
PER CENT - POURCENTAGE								
					100.0			QUEBEC PUBLICS
.1					1.3	97.0		CCNV./REHAB.
13.4	12.5			23.9	4.2			SOINS PROLONGES
8.3	11.5	2.6	.2	1.0	2.5	16.7	.3	AUTRES
7.9	3.7							TOTAL PUBLICS
1.6	.8				11.4	88.6		PRIVES GENERAUX
.5	.8	10.0		5.0	8.7	68.5		CONV./CHRCN.
.3	.6	40.0						AUTRES
7.5	10.3	31.9	.2	1.4	2.9	21.0	.8	TOTAL PRIVES
		3.5		1.0				FEDERAUX GENERAUX
								AUTRES
								TOTAL FEDERAUX
								TOTAL TOUS HOPITAUX
12.4	22.3							ONTARIO PUBLICS
14.2	14.9							GEN. NON-ENSEIGNANT
14.8	14.2							SANS UNIT. A L.T.
11.8	14.6							1 - 24 LITS
11.9	14.7	3.6		.1				25 - 49 LITS
12.3	14.7	2.4		.1				50 - 99 LITS
								100 - 199 LITS
								200 + LITS
								TOTAL
12.2	10.0					19.4		GEN. NON-ENSEIGNANT
10.6	13.9					16.7		AVEC UNIT. A L.T.
8.1	12.1	5.5			.2	16.1		1 - 99 LITS
9.2	12.1	3.6			.1	16.7		100 - 199 LITS
								200 + LITS
								TOTAL
10.7	13.4	3.0		--	.1	8.4		TOTAL NON-ENS.
17.3	6.3	4.7						GEN. ENS. COMPLET
8.1	6.7	4.4			1.2	2.8	3.0	1 - 499 LITS
8.8	6.6	4.5			1.1	2.6	2.8	500 + LITS
								TOT. GEN. ENS. COMP
8.3	10.5	2.1				6.7		GEN. ENS. PARTIEL
13.6	9.9	3.5				3.1		1 - 499 LITS
11.2	10.2	2.8				4.1		500 + LITS
10.2	11.3	3.4		--		.5	.8	TOT. GEN. ENS. PART
	100.0							TOTAL GENERAUX
								PEDIATRIQUES
								CONV./REHAB.
								SOINS PROLONGES
								AUTRES
3.4	6.7							TOTAL PUBLICS
8.9	11.6	3.0		--	2.3	14.2	.7	PRIVES GENERAUX
9.8	13.3							CONV./CHRCN.
								AUTRES
5.3						100.0	7.1	TOTAL PRIVES
1.7	1.7					34.7	.9	FEDERAUX GENERAUX
1.7	2.4	26.3	2.8			17.1	8.3	AUTRES
1.7	2.4	25.9	2.7			16.8	8.1	TOTAL FEDERAUX
8.4	10.9	3.6	.1	--	2.2	17.0	.9	TOTAL TOUS HOPITAUX
								MANITCBA PUBLICS
13.2	15.5							GEN. NON-ENSEIGNANT
16.2	16.6			.9				SANS UNIT. A L.T.
19.5	16.4	1.3						1 - 24 LITS
6.7	18.4							25 - 49 LITS
10.6	12.8	3.2						50 - 99 LITS
13.2	16.0	1.0		.2				100 - 199 LITS
								200 + LITS
								TOTAL
								GEN. NON-ENSEIGNANT
10.2	14.4					29.2		AVEC UNIT. A L.T.
9.1	12.6					26.5		1 - 99 LITS
9.8	14.1					28.3		100 - 199 LITS
								TOTAL
12.8	15.7	.9		.2		3.5		TOTAL NON-ENS.
8.9	5.6	8.3						GEN. ENS. COMPLET
8.9	5.6	8.3						500 + LITS
								TOT. GEN. ENS. COMP

TABLE 28. DISTRIBUTION OF BEDS SET UP AT DECEMBER 31 BY TYPE OF UNIT (A&C)

PROVINCE TYPE OF HOSPITAL AND SIZE	HOSPITALS REPORTING HOPITAUX REPOINDANTS	BEDS SET UP LITS DRESSSES	TOTAL	SHORT-TERM UNITS UNITES DE SOINS POUR MALADIES AIGUES					
				MEDICAL MEDECINE	SURGICAL CHIRURGIE	UNDISTRIBUTED MED. & SURG. NON-REPARTIS MED. & CHIR.	TOTAL MED. & SURG. TOTAL MED. & CHIR.	INTENSIVE CARE SOINS INTENSIFS	
				NUMBER	NOMBRE	PER CENT	POURCENTAGE		
MANITOBA									
PUBLIC									
GEN. TEACH PARTIAL	1	258	100.0	34.9	37.6		72.5	3.1	
1 - 499 BEDS	1	258	100.0	34.9	37.6		72.5	3.1	
TOTAL GEN.TCH.PART	1	258	100.0	34.9	37.6		72.5	3.1	
TOTAL GENERAL	78	5050	100.0	19.7	19.2	30.2	69.1	1.6	
CHILDRENS	1	229	100.0						
CONVALESCENT/REHAB	1	224	100.0						
CHRON./EXT. CARE	3	734	100.0						
TOTAL PUBLIC	83	6237	100.0	15.9	15.6	24.5	55.9	1.3	
PRIVATE									
GENERAL	3	42	100.0	35.7	19.0	28.6	83.3		
OTHER	1	50	100.0						
TOTAL PRIVATE	4	92	100.0	16.3	8.7	13.0	38.0		
FEDERAL									
GENERAL	2	646	100.0	42.7	10.2	2.2	55.1	.9	
OTHER	13	54	100.0			88.9	88.9		
TOTAL FEDERAL	15	700	100.0	39.4	9.4	8.9	57.7	.9	
TOTAL ALL HOSPITALS	102	7029	100.0	18.3	14.9	22.7	55.9	1.2	
SASKATCHEWAN									
PUBLIC									
GEN. NON-TEACHING NO LONG-TERM UNIT	78	1286	100.0	3.5	.3	64.2	68.0	.1	
1 - 24 BEDS	31	1109	100.0	9.6	4.7	51.3	65.6	.7	
25 - 49 BEDS	8	578	100.0	37.4	20.9	6.4	64.7	1.0	
50 - 99 BEDS	6	865	100.0	37.0	23.2	7.6	67.9	.9	
100 - 199 BEDS	1	254	100.0	40.6	31.1		71.7		
200 + BEDS	1	4092	100.0	19.3	11.2		67.1	.6	
TOTAL	124	4092	100.0	19.3	11.2	36.6	67.1	.6	
GEN. NON-TEACHING WITH L.T. UNIT	2	535	100.0	28.0	18.7		46.7		
200 + BEDS	2	535	100.0	28.0	18.7		46.7		
TOTAL	2	535	100.0	28.0	18.7		46.7		
TOTAL NON-TEACHING	126	4627	100.0	20.3	12.0	32.4	64.7	.5	
GENERAL TEACH FULL	1	546	100.0	24.7	19.4	27.7	71.8	3.7	
500 + BEDS	1	546	100.0	24.7	19.4	27.7	71.8	3.7	
TOTAL GEN.TCH.FULL	1	546	100.0	24.7	19.4	27.7	71.8	3.7	
GEN. TEACH PARTIAL	3	1184	100.0	7.9	13.6	54.3	75.8	3.1	
1 - 499 BEDS	3	690	100.0	34.8	34.3		69.1		
TOTAL GEN.TCH.PART	4	1874	100.0	17.8	21.2	34.3	73.4	2.0	
TOTAL GENERAL	131	7047	100.0	20.0	15.1	32.5	67.6	1.1	
OTHER	7	572	100.0			1.4	1.4		
TOTAL PUBLIC	138	7619	100.0	18.5	13.9	30.2	62.6	1.1	
FEDERAL									
GENERAL	2	110	100.0			50.0	50.0		
TOTAL FEDERAL	2	110	100.0			50.0	50.0		
TOTAL ALL HOSPITALS	140	7729	100.0	18.2	13.7	30.5	62.4	1.0	
ALBERTA									
PUBLIC									
GEN. NON-TEACHING NO LONG-TERM UNIT	24	455	100.0	11.2	2.0	57.1	70.3		
1 - 24 BEDS	47	1580	100.0	20.6	11.3	35.4	67.3		
25 - 49 BEDS	28	1729	100.0	32.8	10.7	14.4	66.9	.3	
50 - 99 BEDS	6	868	100.0	32.1	39.2		71.3	2.0	
100 - 199 BEDS	3	669	100.0	34.8	33.2		68.0	.4	
200 + BEDS	108	5301	100.0	27.5	20.6	20.2	68.2	.5	
TOTAL	108	5301	100.0	27.5	20.6	20.2	68.2	.5	
GEN. NON-TEACHING WITH L.T. UNIT	1	62	100.0			48.4	48.4		
1 - 99 BEDS	1	62	100.0			48.4	48.4		
TOTAL NON-TEACHING	109	5363	100.0	27.1	20.3	20.5	68.0	.5	
GENERAL TEACH FULL	5	3810	100.0	27.7	42.8		70.5	1.7	
500 + BEDS	5	3810	100.0	27.7	42.8		70.5	1.7	
TOTAL GEN.TCH.FULL	5	3810	100.0	27.7	42.8		70.5	1.7	
GEN. TEACH PARTIAL	2	1465	100.0	33.4	38.3		71.7	3.1	
500 + BEDS	2	1465	100.0	33.4	38.3		71.7	3.1	
TOTAL GEN.TCH.PART	2	1465	100.0	33.4	38.3		71.7	3.1	
TOTAL GENERAL	116	10638	100.0	28.2	30.9	10.3	69.4	1.3	
CHILDRENS	1	128	100.0						
CONVALESCENT/REHAB	1	406	100.0						
CHRON./EXT. CARE	26	2476	100.0						
OTHER	2	178	100.0	43.8		31.5	75.3		
TOTAL PUBLIC	146	13826	100.0	22.3	23.7	8.4	54.4	1.0	
FEDERAL									
GENERAL	5	911	100.0	24.9	20.9	3.2	49.0		

TABLEAU 28. REPARTITION DES LITS DRESSES LE 31 DECEMBRE SUIVANT L'UNITE (AGE)

SHORT-TERM UNITS UNITES DE SOINS POUR MALADIES AIGUES					LONG-TERM UNITS UNITES POUR MALADIES DE LONGUE DUREE			PROVINCE AFFECTATION ET TAILLE DES HOPITAUX
OBSTETRICAL OBSTETRIQUE	PEDIATRIC PEDIATRIE	PSYCHIATRIC PSYCHIATRIE	TUBERCULOSIS TUBERCULOSE	OTHER AUTRES	CONV./REHAB. CONV./REHAB.	CHRON./ EXT. CARE CHRON./SOINS PROLONGES	OTHER AUTRES	
PER CENT - POURCENTAGE								
12.8	7.8	3.9						MANITOBA PUBLICS
12.8	7.8	3.9						GEN. ENS. PARTIEL 1 - 499 LITS
11.5	12.1	3.4		.1		2.2		TOT. GEN. ENS. PART
	100.0							TOTAL GENERAUX PEDIATRIQUES
					71.4		28.6	CONV./REHAB.
9.3	13.4	2.8		.1	2.6	13.0	5.0	SOINS PROLONGES
11.9	4.8						1.6	TOTAL PUBLICS
5.4	2.2			100.0				PRIVES GENERAUX
.5	1.4	4.3		54.3				AUTRES
3.7	7.4				4.6	26.3	6.8	TOTAL PRIVES
.7	1.9	4.0			4.3	24.3	6.3	FEDERAUX GENERAUX
8.4	12.1	2.9			2.7	13.9	2.1	AUTRES
				.8				TOTAL FEDERAUX
								TOTAL TOUS HOPITAUX
12.1	19.8							SASKATCHEWAN PUBLICS
12.5	20.7	.5						GEN. NCN-ENSEIGNANT SANS UNIT. A L.T.
13.3	20.9			1.4				1 - 24 LITS
14.8	19.0	9.4						25 - 49 LITS
	18.9	.7		.3				50 - 99 LITS
12.2	19.2							100 - 199 LITS
								200 + LITS
								TOTAL
4.7	10.7	22.4				15.5		GEN. NCN-ENSEIGNANT AVEC UNIT. A L.T.
4.7	10.7	22.4				15.5		200 + LITS
11.3	18.2	3.2		.3			1.8	TOTAL
6.4	11.0	7.1						TOTAL NCN-ENS.
6.4	11.0	7.1						GEN. ENS. COMPLET 500 + LITS
9.6	10.9	.5						TOT. GEN. ENS. COMP
7.0	19.6	4.3						GEN. ENS. PARTIEL 1 - 499 LITS
8.6	14.1	1.9						500 + LITS
10.2	16.5	3.2		.2		1.2		TOT. GEN. ENS. PART
.7	.7							TOTAL GENERAUX
9.5	15.3	2.9		.2	24.7	57.0	15.6	AUTRES
8.2	41.8				1.9	5.4	1.2	TOTAL PUBLICS
8.2	41.8							FEDERAUX GENERAUX
9.5	15.7	2.9		.2	1.8	5.3	1.2	TOTAL FEDERAUX
								TOTAL TOUS HOPITAUX
11.4	18.2							ALBERTA PUBLICS
12.8	19.9			.4				GEN. NON-ENSEIGNANT SANS UNIT. A L.T.
12.0	20.7							1 - 24 LITS
9.7	15.9	1.2						25 - 49 LITS
12.3	16.6	2.7		.1				50 - 99 LITS
11.9	18.8	.5						100 - 199 LITS
								200 + LITS
								TOTAL
6.5	9.7					35.5		GEN. NON-ENSEIGNANT AVEC UNIT. A L.T.
6.5	9.7					35.5		1 - 99 LITS
11.8	18.7	.5		.1			.4	TOTAL
8.1	13.9	5.9						TOTAL NON-ENS.
8.1	13.9	5.9						GEN. ENS. COMPLET 500 + LITS
8.0	9.0	4.3		1.2	2.8			TOT. GEN. ENS. COMP
8.0	9.0	4.3		1.2	2.8			GEN. ENS. PARTIEL 500 + LITS
10.0	15.6	3.0		.2	.4	.2		TOT. GEN. ENS. PART
	100.0							TOTAL GENERAUX PEDIATRIQUES
24.7					100.0			CONV./REHAB.
8.0	12.9	2.3		.2		100.0		SOINS PROLONGES
3.6	13.8	1.6	12.0	.2	3.8	4.9	11.0	AUTRES
								TOTAL PUBLICS
								FEDERAUX GENERAUX

TABLE 28. DISTRIBUTION OF BEDS SET UP AT DECEMBER 31 BY TYPE OF UNIT (A&C)

PROVINCE TYPE OF HOSPITAL AND SIZE	HOSPITALS REPORTING HOPITAUX REPOINDANTS	BEDS SET UP LITS DRESSSES	TOTAL	SHORT-TERM UNITS					
				UNITES DE SOINS POUR MALADIES AIGUES					
				MEDICAL MEDECINE	SURGICAL CHIRURGIE	UNDISTRIBUTED MED. & SURG. NON-REPARTIS MED. & CHIR.	TOTAL MED. & SURG. TOTAL MED. & CHIR.	INTENSIVE CARE SOINS INTENSIFS	
NUMBER	NOMBRE		PER CENT	POURCENTAGE					
ALBERTA FEDERAL									
OTHER	3	6	100.0			83.3	83.3		
TOTAL FEDERAL	8	917	100.0	24.8	20.7	3.7	49.2		
TOTAL ALL HOSPITALS	154	14743	100.0	22.4	23.6	8.1	54.0	.9	
PRAIRIES PUBLIC									
GEN. NON-TEACHING NO LONG-TERM UNIT									
1 - 24 BEDS	146	2501	100.0	4.7	.7	64.1	69.4	--	
25 - 49 BEDS	93	3236	100.0	14.0	7.2	45.0	66.2	.2	
50 - 99 BEDS	44	2921	100.0	32.7	19.4	14.3	66.4	.4	
100 - 199 BEDS	14	1956	100.0	33.1	30.7	6.2	70.0	1.4	
200 + BEDS	6	1554	100.0	35.7	33.8		69.6	1.4	
TOTAL	303	12168	100.0	22.4	16.0	29.6	68.0	.6	
GEN. NON-TEACHING WITH L.T. UNIT									
1 - 99 BEDS	4	326	100.0	19.3	8.0	19.3	46.6		
100 - 199 BEDS	1	132	100.0	26.5	22.7		49.2	1.5	
200 + BEDS	2	535	100.0	28.0	15.7		46.7		
TOTAL	7	993	100.0	25.0	15.7	6.3	47.0	.2	
TOTAL NON-TEACHING	310	13161	100.0	22.6	16.0	27.8	66.4	.6	
GENERAL TEACH FULL									
500 + BEDS	8	5977	100.0	25.3	36.1	10.2	71.6	2.2	
TOTAL GEN.TCH.FULL	8	5977	100.0	25.3	36.1	10.2	71.6	2.2	
GEN. TEACH PARTIAL									
1 - 499 BEDS	4	1442	100.0	12.8	17.9	44.6	75.2	3.1	
500 + BEDS	3	2155	100.0	33.8	37.0		70.9	2.5	
TOTAL GEN.TCH.PART	7	3597	100.0	25.4	29.4	17.9	72.6	2.5	
TOTAL GENERAL	325	22735	100.0	23.8	23.4	21.6	68.7	1.3	
CHILDRENS	2	357	100.0						
CONVALESCENT/REHAB	2	630	100.0						
CHRON./EXT. CARE	29	3210	100.0						
OTHER	9	750	100.0	10.4		8.5	18.9		
TOTAL PUBLIC	367	27682	100.0	19.8	19.2	18.0	57.0	1.1	
PRIVATE GENERAL	3	42	100.0	35.7	19.0	28.6	83.3		
OTHER	1	50	100.0						
TOTAL PRIVATE	4	92	100.0	16.3	8.7	13.0	38.0		
FEDERAL GENERAL	9	1667	100.0	30.2	15.4	5.9	51.4	.4	
OTHER	16	60	100.0			88.3	88.3		
TOTAL FEDERAL	25	1727	100.0	29.1	14.8	8.7	52.7	.3	
TOTAL ALL HOSPITALS	396	29501	100.0	20.3	18.9	17.4	56.7	1.0	
BRITISH COLUMBIA PUBLIC									
GEN. NON-TEACHING NO LONG-TERM UNIT									
1 - 24 BEDS	13	273	100.0			78.4	78.4		
25 - 49 BEDS	28	1007	100.0	2.1	2.3	70.7	75.1	.2	
50 - 99 BEDS	12	860	100.0	15.6	10.8	26.2	57.9	.5	
100 - 199 BEDS	10	1199	100.0	22.1	19.9	21.6	63.6	2.3	
200 + BEDS	5	1262	100.0	27.4	35.6		63.0	2.3	
TOTAL	68	4601	100.0	17.2	17.8	30.7	65.8	1.4	
GEN. NON-TEACHING WITH L.T. UNIT									
1 - 99 BEDS	2	149	100.0	19.5	13.4	13.4	46.3		
100 - 199 BEDS	8	1228	100.0	21.7	10.9	17.9	50.6	1.7	
200 + BEDS	4	1214	100.0	16.6	21.7	16.1	54.4	.9	
TOTAL	14	2591	100.0	19.2	16.1	16.8	52.1	1.2	
TOTAL NON-TEACHING	82	7192	100.0	17.9	17.2	25.7	60.8	1.3	
GENERAL TEACH FULL									
500 + BEDS	1	1732	100.0	27.7	13.7	29.2	70.6	.6	
TOTAL GEN.TCH.FULL	1	1732	100.0	27.7	13.7	29.2	70.6	.6	
GEN. TEACH PARTIAL									
1 - 499 BEDS	4	1750	100.0	16.5	30.5	24.5	71.5	2.5	
500 + BEDS	1	666	100.0	46.2	15.2		61.4	.6	
TOTAL GEN.TCH.PART	5	2416	100.0	24.7	26.3	17.8	68.8	1.9	
TOTAL GENERAL	88	11340	100.0	20.9	18.6	24.5	64.0	1.3	
CONVALESCENT/REHAB	5	355	100.0						
CHRON./EXT. CARE	6	665	100.0						
OTHER	9	172	100.0		25.0	43.6	68.6		
TOTAL PUBLIC	108	12532	100.0	18.9	17.2	22.8	58.9	1.2	
PRIVATE GENERAL	2	25	100.0			72.0	72.0		
TOTAL PRIVATE	2	25	100.0			72.0	72.0		
FEDERAL GENERAL	3	1472	100.0	27.7	19.6	2.6	50.0	.7	

TABLEAU 28. REPARTITION DES LITS DRESSES LE 31 DECEMBRE SUIVANT L'UNITE (AGE)

SHORT-TERM UNITS					LONG-TERM UNITS			PROVINCE AFFECTATION ET TAILLE DES HOPITAUX
UNITES DE SOINS POUR MALADIES AIGUES					UNITES POUR MALADIES DE LONGUE DUREE			
OBSTETRICAL OBSTETRIQUE	PEDIATRIC PEDIATRIE	PSYCHIATRIC PSYCHIATRIE	TUBERCULOSIS TUBERCULOSE	OTHER AUTRES	CONV./REHAB. CONV./READAP.	CHRON./ EXT. CARE CHRON./SOINS PROLONGES	OTHER AUTRES	
PER CENT - POURCENTAGE								
	16.7							ALBERTA FEDERAUX
3.6	13.8	1.6	11.9	.2	3.8	4.9	10.9	AUTRES
7.7	13.0	2.2	.7	.2	3.3	17.2	.7	TOTAL FEDERAUX
								TOTAL TOUS HOPITAUX
12.3	18.2							PRAIRIES PUBLICS
13.3	19.7	.2		.4				GEN. NON-ENSEIGNANT
13.0	19.9	.3		.6				AVEC UNIT. A L.T.
11.6	15.8	.5		.2				1 - 24 LITS
9.6	15.4	4.0		.6				25 - 49 LITS
12.3	18.3	.7		.2				50 - 99 LITS
								100 - 199 LITS
								200 + LITS
								TOTAL
9.5	13.5					30.4		GEN. NON-ENSEIGNANT
9.1	13.6					26.5		AVEC UNIT. A L.T.
4.7	10.7	22.4				19.5		1 - 99 LITS
6.8	12.0	12.1				21.9		100 - 199 LITS
								200 + LITS
11.9	17.8	1.6		.2		1.6		TOTAL
								TOTAL NON-ENS.
8.2	11.3	6.6						GEN. ENS. COMPLET
8.2	11.3	6.6						500 + LITS
								TOT. GEN. ENS. COMP
10.2	10.3	1.1						GEN. ENS. PARTIEL
7.7	12.4	4.3		.8	1.9			1 - 499 LITS
8.7	11.6	3.0		.5	1.1			500 + LITS
								TCT. GEN. ENS. PART
10.4	15.1	3.1		.2	.2	1.0		TOTAL GENERAUX
	100.0							PEDIATRIQUES
						89.8		CONV./REHAB.
								SOINS PROLONGES
6.4	.5					18.8		AUTRES
8.7	13.7	2.6		.1	2.7	13.4	.7	TOTAL PUBLICS
11.9	4.8							PRIVES GENERAUX
				100.0				AUTRES
5.4	2.2			54.3				TOTAL PRIVES
2.7	10.9	2.6	6.5	.1	3.9	12.9	8.6	FEDERAUX GENERAUX
3.3	8.3							AUTRES
2.7	10.8	2.5	6.3	.1	3.8	12.4	8.3	TOTAL FEDERAUX
8.4	13.5	2.6	.4	.3	2.8	13.3	1.1	TOTAL TOUS HOPITAUX
								COLOMBIE BRITANNIQUE PUBLICS
11.7	9.9							GEN. NON-ENSEIGNANT
9.8	14.6	.1		.2				AVEC UNIT. A L.T.
12.1	29.4	.1						1 - 24 LITS
16.9	17.1							25 - 49 LITS
9.1	17.1	2.3		6.2				50 - 99 LITS
12.0	18.4	.7		1.7				100 - 199 LITS
								200 + LITS
								TOTAL
6.7	6.7	.7				39.6		GEN. NON-ENSEIGNANT
7.7	11.5	1.3			2.0	27.3		AVEC UNIT. A L.T.
7.1	8.1	7.2			.9	20.3		1 - 99 LITS
7.3	9.6	4.1				24.7		100 - 199 LITS
								200 + LITS
10.3	15.3	1.9		1.1	.3	8.9		TOTAL
								TOTAL NON-ENS.
6.4	11.3	2.8			2.7	5.6		GEN. ENS. COMPLET
6.4	11.3	2.8			2.7	5.6		500 + LITS
								TOT. GEN. ENS. COMP
9.7	12.9	1.7		1.7				GEN. ENS. PARTIEL
9.0	4.7	15.0		1.2		9.3		1 - 499 LITS
9.5	10.6	5.3		1.2		2.6		500 + LITS
9.6	13.7	2.8		1.0	.6	7.1		TOT. GEN. ENS. PART
								TOTAL GENERAUX
						93.2		CCNV./REHAB.
						5.4		SCINS PROLONGES
31.4								AUTRES
9.1	12.4	2.5		.9	3.5	11.6		TOTAL PUBLICS
12.0	16.0							PRIVES GENERAUX
12.0	16.0							TOTAL PRIVES
		2.9				3.3	9.3	FEDERAUX GENERAUX

TABLE 28. DISTRIBUTION OF BEDS SET UP AT DECEMBER 31 BY TYPE OF UNIT (A&C)

PROVINCE TYPE OF HOSPITAL AND SIZE	HOSPITALS REPORTING HOPITAUX REPRESENTANTS	BEDS SET UP LITS DRESSES	TOTAL	SHORT-TERM UNITS				
				UNITES DE SOINS POUR MALADIES AIGUES				
				MEDICAL MEDECINE	SURGICAL CHIRURGIE	UNDISTRIBUTED MED. & SURG. NON-REPARTIS MED. & CHIR.	TOTAL MED. & SURG. TOTAL MED. & CHIR.	INTENSIVE CARE SOINS INTENSIFS
NUMBER - NOMBRE			PER CENT - POURCENTAGE					
BRITISH COLUMBIA FEDERAL								
CONVALESCENT/CHRON	1	30	100.0					
TOTAL FEDERAL	4	1502	100.0	27.2	19.2	2.6	49.0	.7
TOTAL ALL HOSPITALS	114	14059	100.0	19.7	17.4	20.7	57.8	1.2
YUKON FEDERAL GENERAL	2	136	100.0	25.0	14.0	8.8	47.8	
OTHER	2	15	100.0			73.3	73.3	
TOTAL FEDERAL	4	151	100.0	22.5	12.6	15.2	50.3	
TOTAL ALL HOSPITALS	4	151	100.0	22.5	12.6	15.2	50.3	
NORTHWEST TERR. PUBLIC								
GEN. NON-TEACHING NO LONG-TERM UNIT								
1 - 24 BEDS	1	22	100.0			45.5	45.5	
25 - 49 BEDS	4	151	100.0			49.0	49.0	
TOTAL	5	173	100.0			48.6	48.6	
GEN. NON-TEACHING WITH L.T. UNIT								
1 - 99 BEDS	1	38	100.0			21.1	21.1	
TOTAL	1	38	100.0			21.1	21.1	
TOTAL NON-TEACHING	6	211	100.0			43.6	43.6	
TOTAL GENERAL	6	211	100.0			43.6	43.6	
OTHER	1	17	100.0			11.8	11.8	
TOTAL PUBLIC	7	228	100.0			41.2	41.2	
PRIVATE GENERAL	1	10	100.0			80.0	80.0	
TOTAL PRIVATE	1	10	100.0			80.0	80.0	
FEDERAL GENERAL	2	118	100.0			37.3	37.3	
OTHER	25	99	100.0			100.0	100.0	
TOTAL FEDERAL	27	217	100.0			65.9	65.9	
TOTAL ALL HOSPITALS	35	455	100.0			53.8	53.8	
CANADA PUBLIC								
GEN. NON-TEACHING NO LONG-TERM UNIT								
1 - 24 BEDS	213	3818	100.0	3.7		65.5	69.8	--
25 - 49 BEDS	184	6650	100.0	9.0		54.4	68.7	.2
50 - 99 BEDS	109	7694	100.0	22.8	5.3	26.7	65.3	.4
100 - 199 BEDS	94	12463	100.0	20.6	15.8	30.7	67.9	1.1
200 + BEDS	66	18729	100.0	23.4	16.6	18.1	67.1	2.0
TOTAL	666	49354	100.0	19.1	25.6	31.2	67.5	1.1
GEN. NON-TEACHING WITH L.T. UNIT								
1 - 99 BEDS	45	2989	100.0	10.6	7.5	37.7	55.9	.2
100 - 199 BEDS	30	4249	100.0	16.6	11.6	26.5	54.8	1.1
200 + BEDS	38	12641	100.0	20.2	19.3	13.6	53.1	2.1
TOTAL	113	19879	100.0	18.0	15.9	20.0	53.9	1.6
TOTAL NON-TEACHING	779	69233	100.0	18.8	16.8	28.0	63.6	1.3
GENERAL TEACH FULL								
1 - 499 BEDS	8	2596	100.0	13.7	19.6	38.9	72.1	3.0
500 + BEDS	34	26911	100.0	20.4	27.2	26.7	74.4	3.0
TOTAL GEN. TCH. FULL	42	29507	100.0	19.8	26.5	27.8	74.2	2.1
GEN. TEACH PARTIAL								
1 - 499 BEDS	28	9246	100.0	17.3	25.4	27.2	70.0	2.4
500 + BEDS	8	5434	100.0	31.0	32.2	4.6	67.8	1.4
TOTAL GEN. TCH. PART	36	14680	100.0	22.4	27.9	18.9	69.2	2.0
TOTAL GENERAL	857	113420	100.0	19.5	20.8	26.7	67.0	1.6
CHILDRENS	7	2541	100.0			5.2	5.2	.3
CONVALESCENT/REHAB	23	2585	100.0					
CHRON./EXT. CARE	98	13764	100.0	.3		.4	.6	
OTHER	52	2802	100.0	4.2	6.1	34.7	44.9	.5
TOTAL PUBLIC	1037	135112	100.0	16.5	17.5	23.3	57.4	1.3
PRIVATE GENERAL	31	953	100.0	15.2	9.7	54.5	79.3	.2
CONVALESCENT/CHRON	92	3885	100.0					
OTHER	9	311	100.0		19.3	42.8	62.1	
TOTAL PRIVATE	132	5149	100.0	2.8	3.0	12.7	18.4	--
FEDERAL GENERAL	25	6388	100.0	22.9	16.4	11.6	50.9	.5
CONVALESCENT/CHRON	1	30	100.0					
OTHER	56	1278	100.0	.2		15.7	15.9	
TOTAL FEDERAL	82	7696	100.0	19.0	13.6	12.2	44.9	.4
TOTAL ALL HOSPITALS	1251	147957	100.0	16.2	16.8	22.4	55.4	1.2

TABEAU 28. REPARTITION DES LITS DRESSES LE 31 DECEMBRE SUIVANT L'UNITE (AGE)

SHORT-TERM UNITS					LONG-TERM UNITS			PROVINCE AFFECTATION ET TAILLE DES HOPITAUX
UNITES DE SOINS POUR MALADIES AIGUES					UNITES POUR MALADIES DE LONGUE DUREE			
OBSTETRICAL OBSTETRIQUE	PEDIATRIC PEDIATRIE	PSYCHIATRIC PSYCHIATRIE	TUBERCULOSIS TUBERCULOSE	OTHER AUTRES	CONV./REHAB. CONV./READAP.	CHRON./ EXT. CARE CHRON./SOINS PROLONGES	OTHER AUTRES	
PER CENT - POURCENTAGE								
						100.0		COLOMBIE BRITANNIQUE
		2.8						FEDERAUX
					3.2	35.2	9.1	CCNV./CHRON.
8.1	11.0	2.5		.8	3.5	14.1	1.0	TOTAL FEDERAUX
								TOTAL TOUS HOPITAUX
								YUKON
19.1	25.0	1.5				6.6		FEDERAUX
	26.7							GENERAUX
17.2	25.2	1.3				6.0		AUTRES
17.2	25.2	1.3				6.0		TOTAL FEDERAUX
								TOTAL TCUS HOPITAUX
								TERR. DU NORD-OUEST
								PUBLICS
								GEN. NON-ENSEIGNANT
22.7	22.7			9.1				SANS UNIT. A L.T.
11.9	26.5		7.9	4.0				1 - 24 LITS
13.3	26.0	.7	6.9	4.6				25 - 49 LITS
		.6						TOTAL
								GEN. NON-ENSEIGNANT
5.3	18.4		26.3			28.9		AVEC UNIT. A L.T.
5.3	18.4		26.3			28.9		1 - 99 LITS
11.8	24.6	.5	10.4	3.8		5.2		TOTAL NCN-ENS.
11.8	24.6	.5	10.4	3.8		5.2		TOTAL GENERAUX
11.8	17.6					58.8		AUTRES
11.8	24.1	.4	9.6	3.5		9.2		TOTAL PUBLICS
10.0	10.0							PRIVES
10.0	10.0							GENERAUX
								TOTAL PRIVES
11.9	40.7		10.2					FEDERAUX
								GENERAUX
								AUTRES
6.5	22.1		5.5					TOTAL FEDERAUX
9.2	22.9	.2	7.5	1.8		4.6		TOTAL TCUS HOPITAUX
								CANADA
								PUBLICS
								GEN. NON-ENSEIGNANT
12.6	17.5			.1				SANS UNIT. A L.T.
14.4	17.8	.3	.3	.3				1 - 24 LITS
13.3	19.8	.1						25 - 49 LITS
11.9	17.4	.2						50 - 99 LITS
12.7	15.2	3.3						100 - 199 LITS
	17.0	1.4						200 + LITS
								TOTAL
								GEN. NON-ENSEIGNANT
11.5	10.8		.3			21.2		AVEC UNIT. A L.T.
9.7	13.5	.4				20.7		1 - 99 LITS
8.7	12.0	5.8	1.2		.3	17.3		100 - 199 LITS
	12.1	3.8	.8		.2	18.6	.6	200 + LITS
							.4	TOTAL
11.6	15.6	2.1	.3	.2	.1	5.3	.1	TOTAL NCN-ENS.
10.6	8.9	3.0				1.1	1.2	GEN. ENS. COMPLET
7.5	7.9	5.2			.6	1.4	1.2	500 + LITS
7.5	8.0	5.0			.6	1.4	1.2	TOT. GEN. ENS. COMP
10.6	10.5	3.3	.7	.7		1.1		GEN. ENS. PARTIEL
8.9	10.1	2.7	1.0	.3	1.1	3.6		500 + LITS
10.0	10.3	2.2	.8	.5	.9	2.0		TOT. GEN. ENS. PART
10.3	12.9	3.1	.3	.2	.3	3.9	.4	TOTAL GENERAUX
2.0	90.5	.6		1.5				PEDIATRIQUES
					93.1	4.4	2.5	CCNV./REHAB.
					3.1	95.9	.3	SOINS PROLONGES
14.8	7.6			10.2	6.8	12.0	3.2	AUTRES
9.0	12.7	2.6	.2	.4	2.5	13.4	.5	TOTAL PUBLICS
8.7	6.7					3.1	1.9	PRIVES
						6.7		GENERAUX
						93.3		CONV./CHRON.
2.9				16.1		19.0		AUTRES
1.8	1.2			1.0	5.0	72.1	.3	TOTAL PRIVES
1.8	4.8	10.4	2.7	.3	1.8	20.2	6.7	FEDERAUX
						100.0		GENERAUX
								CONV./CHRON.
.5	1.4	33.7				31.2	17.2	AUTRES
1.6	4.2	14.2	2.2	.3	1.5	22.4	8.4	TOTAL FEDERAUX
8.4	11.9	3.1	.3	.4	2.5	15.9	.9	TOTAL TOUS HOPITAUX

TABLE 29. PERCENTAGE OCCUPANCY SHORT-TERM UNITS (BASED ON BEDS SET UP)
 TABLEAU 29. TAUX D'OCCUPATION, MALADIES AIGUES (FONDE SUR LES LITS DRESSÉS)

TYPE AND SIZE - AFFECTATION ET TAILLE	CANADA *	NFLD. T.-N.	P.E.I. I.P.-E.	N.S. N.-E.	N.B.	ATLANTIC - ATLAN- TIQUE	QUEBEC	ONTARIO	MANITOBA	SASK.	ALBERTA	PRAIRIES	B.C. C.-B.
PUB. GEN. NON-TCH NC LITU/NON-ENS. SANS UNIT.A.L.T.													
1 - 24 BEDS/LITS	Q1 52.76 MED 63.21 MN. 62.69 Q3 72.68	41.29 57.42 56.64 67.29	66.01	53.37 64.10 65.42 72.45	51.73 58.89 60.42 60.21	51.73 61.20 60.96 71.13	49.46 56.44 60.07 69.80	55.26 55.17	57.18 64.06 66.33 74.25	56.74 55.50 58.60 74.52	50.64 65.35 58.86 65.35	55.20 65.35 64.59 74.04	35.69 50.23 55.50 72.87
25 - 49 BEDS/LITS	Q1 58.52 MED 69.69 MN. 68.57 Q3 78.14	37.65 58.36 56.71 62.89	88.63	82.07 78.13	67.16 78.35 77.72 84.06	60.99 72.60 70.02 83.65	62.59 69.88 70.29 73.94	57.47 69.77 69.23 79.87	64.88 71.29 69.71 75.00	61.08 69.16 70.37 78.23	57.48 65.27 65.61 74.17	58.61 68.34 68.03 76.57	56.67 74.53 71.67 79.86
50 - 99 BEDS/LITS	Q1 66.38 MED 73.59 MN. 74.12 Q3 81.75	74.99	76.26	64.03 73.88 74.32 77.44	84.87 80.53	64.16 76.26 76.43 84.54	64.60 72.28 70.28 74.64	73.88 80.21 77.85 85.05	67.83 84.52 77.85 85.05	69.21 74.52 74.61 76.95	60.91 67.87 67.58 72.26	64.02 69.81 70.98 76.81	66.34 77.91 77.79 84.15
100 - 199 BEDS/LITS	Q1 70.19 MED 77.15 MN. 77.15 Q3 83.51	70.21 72.93	85.56	81.17 81.76	85.63 82.95	70.01 83.26 80.45 87.33	68.07 75.26 73.57 79.47	78.48 82.17 79.36 85.77	91.88	75.94 75.97	76.09 70.31	70.78 76.79 75.20 80.33	80.84 81.86 85.77
200 + BEDS/LITS	Q1 77.05 MED 82.53 MN. 81.63 Q3 86.29	83.62	82.95	82.79 81.26	79.91 79.02	82.95 80.83 83.55	76.25 76.22 76.62 81.40	80.86 85.05 84.32 87.71	87.09	77.19	77.23 78.66	80.49 81.84	86.84 83.71
TOTAL	Q1 61.41 MED 76.08 MN. 77.41 Q3 80.32	46.97 67.13 70.41	82.95 82.78	64.16 72.98 78.06 82.00	63.59 78.35 79.43 85.77	60.99 72.58 76.63 83.14	65.16 73.47 74.15 79.31	70.24 79.98 81.84 85.90	59.67 69.78 76.16 78.96	60.38 69.38 71.06 76.85	57.00 65.31 68.15 73.74	58.48 68.24 70.96 76.64	61.86 75.74 77.81 82.83
-WITH LITU/AVEC UNITES A.L.T.													
1 - 99 BEDS/LITS	Q1 74.04 MED 79.64 MN. 81.71 Q3 89.75	72.84				72.84	69.95	75.72 82.29 84.40 90.53	74.02 75.07		67.92	73.88 73.81	79.87
100 - 199 BEDS/LITS	Q1 79.21 MED 84.38 MN. 82.15 Q3 86.22	82.17				82.17	65.09	79.21 84.26 82.98 84.66	86.32			86.32	83.17 86.19 84.64 89.90
200 + BEDS/LITS	Q1 76.69 MED 82.21 MN. 81.23 Q3 86.27						67.12	80.22 83.16 84.14 87.83	74.38			74.38	81.50 78.14
TOTAL	Q1 75.89 MED 82.36 MN. 81.49 Q3 86.97	72.84	82.17			73.97 70.47	66.59 67.90	78.68 83.16 83.99 88.27	76.27 78.91	74.38	67.92	74.02 75.71	72.19 84.82 81.23 88.44
-TOTAL NON- TEACH/NON- ENSEIGNANT	Q1 63.17 MED 73.56 MN. 77.41 Q3 82.10	47.13 61.58 67.42 70.93	72.68 82.56 82.64 85.56	64.16 72.98 78.06 82.00	62.30 76.98 77.19 85.48	60.99 72.70 76.06 82.76	64.25 70.81 73.62 79.22	75.69 81.88 82.83 87.01	60.12 70.92 76.42 78.96	69.54 65.35 71.39 76.78	57.07 65.35 68.15 73.65	58.61 68.51 71.24 76.66	63.76 77.49 78.82 84.82
-GEN TCH FULL/ ENS COMPLET													
1 - 499 BEDS/LITS	Q1 81.75 MED 80.71 MN. 80.71 Q3 80.71			87.75		87.75	73.23 71.33	82.71 86.62					
500 + BEDS/LITS	Q1 77.40 MED 82.78 MN. 82.76 Q3 85.65			76.60		76.60	77.41 79.49 79.54 82.19	83.21 85.65 85.25 88.03	86.43	76.23	77.38 79.26	76.23 78.26 80.93 84.20	93.42
TOTAL	Q1 77.39 MED 82.35 MN. 82.59 Q3 85.70			80.65		80.65	72.75 79.32 78.70 81.00	82.62 85.53 85.36 88.09	86.43	76.23	77.38 79.26	76.23 78.26 80.93 84.20	93.42
-GEN TCH PART./ ENS PARTIEL													
1 - 499 BEDS/LITS	Q1 75.87 MED 82.18 MN. 81.34 Q3 85.85	86.69				93.64	91.16 89.46	75.05 75.01 76.94 80.38	81.07 82.75	88.81	81.49 81.70	82.18 82.97	87.19 88.05
500 + BEDS/LITS	Q1 80.96 MED 85.70 MN. 85.70 Q3 87.46			81.11		81.11	81.11	75.26	90.28	87.46	81.20	81.61 83.24	83.99
TOTAL	Q1 76.01 MED 82.24 MN. 82.83 Q3 86.06	86.69				86.09	87.69 86.31	75.09 75.94 77.55 80.01	85.85 87.08	88.81	82.18 83.82	81.20 83.13	86.06 87.01
-TOTAL GEN.	Q1 64.18 MED 74.89 MN. 79.49 Q3 82.81	47.44 63.28 72.39 72.04	72.68 82.56 82.64 85.56	64.17 73.88 78.06 82.09	63.59 78.35 79.26 85.77	61.98 72.91 77.94 83.55	67.66 74.96 76.08 79.69	76.06 82.71 83.78 87.62	60.53 71.26 80.35 80.83	61.03 69.97 75.13 77.41	57.35 67.15 73.91 75.46	59.28 69.30 75.70 77.38	64.45 78.01 82.87 86.06
-CHILDRENS/ PEDIATR.	Q1 82.35 MED 82.10 MN. 82.10 Q3 82.10	82.48		55.72			67.14	93.23	84.27	82.35	55.19	72.61	
-CONV./ REHAB	Q1 63.06 MED 76.50 MN. 76.50 Q3 76.50												
CHRON./EXT CARE/SOINS PROLONGES	Q1 55.71 MED 60.90 MN. 60.90 Q3 60.90							55.71 60.90					
OTHER/ AUTRES	Q1 6.36 MED 43.70 MN. 68.35 Q3 73.39	12.30 23.12 23.98 33.71		66.42			14.25 22.66 49.76 34.13	65.10 75.51 67.65 77.75	48.52 53.49 57.08 71.00	3.36 6.32	70.22	11.20 64.65	.20 7.73 77.41 2.95
TOTAL PUB.	Q1 63.17 MED 60.87 MN. 71.94 Q3 82.56	34.66 60.87 71.94 71.37	72.68 82.56 82.64 85.56	64.16 72.98 78.06 82.00	63.59 78.35 79.26 85.77	58.95 76.98 76.98 82.85	67.57 76.89 76.21 79.67	75.19 82.32 83.71 87.02	60.70 71.29 80.44 81.69	60.08 69.70 74.97 77.07	57.33 66.84 73.63 75.23	58.86 69.18 75.56 77.23	58.47 77.58 82.79 85.65
PRIVATE/ PRIVES	Q1 63.06 MED 76.50 MN. 76.50 Q3 76.50							83.14 86.96	58.33 66.20	52.88 57.88		57.88	33.10
FEDERAL/ FEDERAUX	Q1 8.43 MED 67.67 MN. 67.67 Q3 67.67			64.00		70.95 66.51	8.54 79.23	20.21 71.51	6.41 44.17	70.57	43.71 64.31	7.58 57.81	76.43 77.14

* INCLUDES YUKON & NORTHWEST TERRITORIES. - Y COMPRIS LE YUKON ET LES TERRITOIRES DU NORD-OUEST.

TABLE 30. PERCENTAGE OCCUPANCY LONG-TERM UNITS (BASED ON BEDS SET UP)
 TABLEAU 30. TAUX D'OCCUPATION, MALADIES DE LONGUE DUREE (FONDE SUR LES LITS DRESSES)

TYPE AND SIZE AFFECTATION ET TAILLE	CANADA *	NFLD. T.-N.	P.E.I. I.P.-E.	N.S. N.-E.	N.B.	ATLANTIC ATLAN- TIQUE	QUEBEC	ONTARIO	MANITOBA	SASK.	ALBERTA	PRAIRIES	B.C. C.-B.	
PUB. GEN. NON-TECH NO LTV/NON-ENS. SANS UNIT. A LTV.														
1 - 24 BEDS/LITS	Q1 MED MN. Q3													
25 - 49 BEDS/LITS	Q1 MED MN. Q3													
50 - 99 BEDS/LITS	Q1 MED MN. Q3													
100 - 199 BEDS/LITS	Q1 MED MN. Q3													
200 + BEDS/LITS	Q1 MED MN. Q3													
TOTAL	Q1 MED MN. Q3													
-WITH LTV/AVEC UNITES A LTV.	Q1 MED MN. Q3	45.84 81.40 76.31 95.07	100.00			100.00	99.62	41.65 70.18 71.55 90.86	83.30 71.66		99.10	88.59 77.76	95.77	
100 - 199 BEDS/LITS	Q1 MED MN. Q3	55.41 82.60 80.20 98.54		74.45		74.45	96.92	40.39 64.29 63.57 81.90	63.55			63.55	98.29 99.51 99.22 99.84	
200 + BEDS/LITS	Q1 MED MN. Q3	65.35 91.47 81.52 97.65			91.47	91.47	97.31 83.09	67.62 91.91 81.12 97.51		69.70		69.70	81.49 84.27	
TOTAL	Q1 MED MN. Q3	57.98 86.40 80.35 98.08	100.00	74.45	91.47	91.47	97.72 85.49	49.68 76.15 76.39 93.68	73.43 69.12	69.70	99.10	83.30 72.38	95.01 99.25 92.82 95.94	
-TOTAL NON-TEACH/NON-ENSEIGNANT	Q1 MED MN. Q3	57.98 86.40 80.35 98.08	100.00	74.45	91.47	91.47	97.72 85.49	49.68 76.15 76.39 93.68	73.43 69.12	69.70	99.10	83.30 72.38	95.01 99.25 92.82 95.94	
-GEN TCH FULL/ ENS COMPLET	Q1 MED MN. Q3	93.63					93.63							
500 + BEDS/LITS	Q1 MED MN. Q3	91.98 92.14						91.41 91.02					97.90	
TOTAL	Q1 MED MN. Q3	92.81 92.19					93.63	91.41 91.02					97.90	
-GEN TCH PART./ ENS PARTIEL	Q1 MED MN. Q3	88.72					99.15	88.09						
500 + BEDS/LITS	Q1 MED MN. Q3	72.45 74.07			71.30	71.30					86.94	86.94	72.45	
TOTAL	Q1 MED MN. Q3	86.94 80.02			71.30	71.30	99.15	88.09			86.94	86.94	72.45	
-TOTAL GEN.	Q1 MED MN. Q3	62.14 87.31 82.44 97.89	100.00	74.45	73.09	82.96 74.05	91.42 97.72 85.80 98.54	52.73 78.48 80.33 93.66	73.43 69.12	69.70	91.19	58.95 84.64 74.70 86.94	93.34 98.85 92.21 99.84	
-CHILDRENS/ PEDIATR.	Q1 MED MN. Q3													
-CONV./ REHAB	Q1 MED MN. Q3	81.85 87.57 85.57 93.87	80.19	82.40	78.32	89.71	82.40 80.59	91.71 89.51	94.01 92.69	87.14	70.55	76.45	86.48 82.78	
CHRON./EXT. CARE/SOINS PROLONGES	Q1 MED MN. Q3	91.64 96.36 95.17 99.12	104.61		101.76	101.76	101.76 103.17	90.23 97.46 92.63 94.34 99.43	93.62 98.46 97.90 99.04	93.48 93.50		87.42 88.59 95.30 92.20 96.88	88.59 95.30 92.50 96.41	
OTHER/ AUTRES	Q1 MED MN. Q3	91.23 87.24					30.63			96.29 92.26		96.29 92.26		
TOTAL PUB.	Q1 MED MN. Q3	80.22 93.48 90.86 98.69	97.19 96.57	79.51	78.32	90.59 83.20	74.81 90.59 85.27 94.38	90.16 96.01 92.63 99.14	61.87 88.16 90.52 91.60	63.55 89.72 89.62 93.48	87.24 89.33	86.48 95.30 93.77 97.10	86.05 83.77 96.33	86.40 88.29 91.46 99.73
PRIVATE/ PRIVES	Q1 MED MN. Q3	98.89 93.20						99.62 92.65	96.59 93.98					
FEDERAL/ FEDERAUX	Q1 MED MN. Q3	90.31 90.55			97.21	108.15	100.47	93.68	89.97	77.56	77.30	77.45	90.89 92.76	

* INCLUDES YUKON & NORTHWEST TERRITORIES. - Y COMPRIS LE YUKON ET LES TERRITOIRES DU NORD-OUEST.

TABLE 31. DISTRIBUTION OF BEDS SET UP (ADULTS AND CHILDREN), AT DECEMBER 31, BY TYPE OF ACCOMMODATION.
 TABLEAU 31. REPARTITION DES LITS (D'ADULTES ET D'ENFANTS) DRESSÉS LE 31 DECEMBRE SELON LE GENRE DE LOCAL.

PROVINCE, TYPE OF HOSPITAL AND SIZE PROVINCE, AFFECTATION TAILLE DES HOPITAUX	HOSPITALS REPORTING HOPITAUX REPONDANTS	BEDS SET UP DEC. 31 LITS DRESSÉS LE 31 DEC.	TOTAL	STANDARD SALLE	SEMI-PRIVATE CHAMBRES SEMI-PRIVÉES	PRIVATE CHAMBRES PRIVÉES
NUMBER - NOMBRE			PER CENT - POURCENTAGE			
NEWFOUNDLAND TERRE-NEUVE						
PUBLIC						
GEN. NON-TEACH. NO LTI/NON-ENS. SANS UNITES A L.T.						
1 - 24 BEDS/LITS	12	275	100.0	91.3	4.4	4.4
25 - 49 BEDS/LITS	10	410	100.0	93.4	3.9	2.7
50 - 99 BEDS/LITS	1	102	100.0	71.6	25.5	2.9
100 - 199 BEDS/LITS	4	518	100.0	64.9	27.4	7.7
200 + BEDS/LITS	1	203	100.0	69.5	19.7	10.8
TOTAL	29	1508	100.0	78.5	15.6	5.8
GEN. NON-TEACHING WITH LTI/NON-ENS. AVEC UNITES A L.T.						
1 - 99 BEDS/LITS	1	86	100.0	91.9	7.0	1.2
TOTAL	1	86	100.0	91.9	7.0	1.2
TOT. NON-TCH/NON-ENS	30	1594	100.0	79.2	15.2	5.6
GEN. TEACH. FULL/ENSEIGN. COMPLET						
1 - 499 BEDS/LITS	1	300	100.0	90.3	5.3	4.3
TOTAL	1	300	100.0	90.3	5.3	4.3
GEN. TEACH. PARTIAL/ENSEIGN. PARTIEL						
1 - 499 BEDS/LITS	2	552	100.0	53.8	36.2	10.0
TOTAL	2	552	100.0	53.8	36.2	10.0
TOTAL GEN.	33	2446	100.0	74.9	18.7	6.4
CHILDRENS/PEDIATR. CONV./REHAB.						
1	1	225	100.0	100.0		
1	1	42	100.0	100.0		
CHRON./EXT. CARE/SOINS PROLONGES	2	83	100.0	85.5	7.2	7.2
OTHER/AUTRES	10	89	100.0	100.0		
TOTAL PUB.	47	2885	100.0	78.3	16.1	5.6
TOT. HOSP./TOUS HOP.	47	2885	100.0	78.3	16.1	5.6
PRINCE EDWARD ISLAND ILE DU P.-E.						
PUBLIC						
GEN. NON-TEACH. NO LTI/NON-ENS. SANS UNITES A L.T.						
1 - 24 BEDS/LITS	2	34	100.0	58.8	23.5	17.6
25 - 49 BEDS/LITS	1	71	100.0	85.9		14.1
50 - 99 BEDS/LITS	1	50	100.0	76.0	12.0	12.0
100 - 199 BEDS/LITS	1	162	100.0	41.2	41.7	11.0
200 + BEDS/LITS	1	174	100.0	56.2	37.9	6.9
TOTAL	7	492	100.0	59.3	30.1	10.6
GEN. NON-TEACHING WITH LTI/NON-ENS. AVEC UNITES A L.T.						
100 - 199 BEDS/LITS	1	158	100.0	68.4	19.0	12.7
TOTAL	1	158	100.0	68.4	19.0	12.7
TOT. NON-TCH/NON-ENS	8	650	100.0	61.5	27.4	11.1
TOTAL GEN.	8	650	100.0	61.5	27.4	11.1
CONV./REHAB.	1	28	100.0	100.0		
TOTAL PUB.	9	678	100.0	63.1	26.3	10.6
TOT. HOSP./TOUS HOP.	9	678	100.0	63.1	26.3	10.6
NOVA SCOTIA NOUVELLE-ECOSSE						
PUBLIC						
GEN. NON-TEACH. NO LTI/NON-ENS. SANS UNITES A L.T.						
1 - 24 BEDS/LITS	14	241	100.0	80.9	10.8	8.3
25 - 49 BEDS/LITS	5	175	100.0	66.9	17.1	16.0
50 - 99 BEDS/LITS	11	859	100.0	56.9	26.2	16.9
100 - 199 BEDS/LITS	7	953	100.0	62.1	19.8	18.0
200 + BEDS/LITS	4	846	100.0	66.3	18.1	15.6
TOTAL	41	3074	100.0	63.6	20.3	16.2
TOT. NON-TCH/NON-ENS	41	3074	100.0	63.6	20.3	16.2
GEN. TEACH. FULL/ENSEIGN. COMPLET						
1 - 499 BEDS/LITS	1	447	100.0	47.9	36.2	15.9
500 + BEDS/LITS	1	782	100.0	66.4	21.0	12.7
TOTAL	2	1229	100.0	59.6	26.5	13.8
TOTAL GEN.	43	4303	100.0	62.4	22.1	15.5
CHILDRENS/PEDIATR. CONV./REHAB.						
1	1	302	100.0	52.0	48.0	
1	1	95	100.0	81.1		18.9
OTHER/AUTRES	1	111	100.0	35.1	30.6	34.2
TOTAL PUB.	47	4811	100.0	61.5	23.4	15.0
FEDERAL/FEDERAUX GENERAL/GENERAUX	2	553	100.0	100.0		
TOTAL FED.	2	553	100.0	100.0		
TOT. HOSP./TOUS HOP.	49	5364	100.0	65.5	21.0	13.5
NEW BRUNSWICK NOUVEAU-BRUNSWICK						
PUBLIC						
GEN. NON-TEACH. NO LTI/NON-ENS. SANS UNITES A L.T.						
1 - 24 BEDS/LITS	8	119	100.0	79.0	17.6	3.4

TABLE 31. DISTRIBUTION OF BEDS SET UP (ADULTS AND CHILDREN), AT DECEMBER 31, BY TYPE OF ACCOMMODATION.
 TABLEAU 31. REPARTITION DES LITS (D'ADULTES ET D'ENFANTS) DRESSES LE 31 DECEMBRE SELON LE GENRE DE LOCAL.

PROVINCE, TYPE OF HOSPITAL AND SIZE PROVINCE, AFFECTATION TAILLE DES HOPITAUX	HOSPITALS REPORTING HOPITAUX REpondANTS	BEDS SET UP DEC. 31 LITS DRESSES LE 31 DEC.	TOTAL	STANDARD SALLE	SEMI-PRIVATE CHAMBRES SEMI-PRIVEES	PRIVATE CHAMBRES PRIVEES
NUMBER - NOMBRE		PER CENT - POURCENTAGE				
NEW BRUNSWICK						
NOUVEAU-BRUNSWICK						
PUBLIC						
GEN. NON-TEACH. NO LTU/NON-ENS. SANS UNITES A L.T.						
25 - 49 BEDS/LITS	9	353	100.0	62.0	24.4	13.6
50 - 99 BEDS/LITS	7	558	100.0	58.2	29.0	12.7
100 - 199 BEDS/LITS	6	725	100.0	58.2	29.5	12.3
200 + BEDS/LITS	3	724	100.0	66.0	29.0	8.0
TOTAL	33	2479	100.0	62.0	27.1	10.9
GEN. NON-TEACHING WITH LTU/NON-ENS. AVEC UNITES A L.T.						
200 + BEDS/LITS	2	568	100.0	72.0	16.9	11.1
TOTAL	2	568	100.0	72.0	16.9	11.1
TOT. NON-TCH/NON-ENS	35	3047	100.0	63.9	25.2	10.9
GEN. TEACH. PARTIAL /ENSEIGN. PARTIEL						
1 - 499 BEDS/LITS	1	367	100.0	68.1	19.6	12.3
500 + BEDS/LITS	1	710	100.0	38.9	49.7	11.2
TOTAL	2	1077	100.0	48.8	39.5	11.7
TOTAL GEN.	37	4124	100.0	60.0	28.9	11.1
CONV./REHAB. CHRON./EXT. CARE/SOINS PROLONGES						
1	1	20	100.0	100.0		
TOTAL	1	85	100.0	100.0		
TOTAL PUB.	39	4229	100.0	61.0	28.2	10.9
FEDERAL/FEDERAUX GENERAL/GENERAUX	1	286	100.0	100.0		
TOTAL FED.	1	286	100.0	100.0		
TOT. HOSP./TOUS HOP.	40	4515	100.0	63.4	26.4	10.2
ATLANTIC						
ATLANTIQUE						
PUBLIC						
GEN. NON-TEACH. NO LTU/NON-ENS. SANS UNITES A L.T.						
1 - 24 BEDS/LITS	36	669	100.0	83.7	10.0	6.3
25 - 49 BEDS/LITS	26	1009	100.0	77.3	13.1	9.6
50 - 99 BEDS/LITS	21	1569	100.0	59.0	22.7	14.3
100 - 199 BEDS/LITS	18	2359	100.0	60.5	26.0	13.5
200 + BEDS/LITS	9	1947	100.0	65.5	23.0	11.5
TOTAL	110	7553	100.0	65.8	22.2	12.0
GEN. NON-TEACHING WITH LTU/NON-ENS. AVEC UNITES A L.T.						
1 - 99 BEDS/LITS	1	86	100.0	91.9	7.0	1.2
100 - 199 BEDS/LITS	1	158	100.0	68.4	19.0	12.7
200 + BEDS/LITS	2	568	100.0	72.0	16.9	11.1
TOTAL	4	812	100.0	73.4	16.3	10.3
TOT. NON-TCH/NON-ENS	114	8365	100.0	66.5	21.6	11.8
GEN. TEACH. FULL /ENSEIGN. COMPLET						
1 - 499 BEDS/LITS	2	747	100.0	64.9	23.8	11.2
500 + BEDS/LITS	1	782	100.0	66.4	21.0	12.7
TOTAL	3	1529	100.0	65.7	22.4	12.0
GEN. TEACH. PARTIAL /ENSEIGN. PARTIEL						
1 - 499 BEDS/LITS	3	919	100.0	59.5	29.6	10.9
500 + BEDS/LITS	1	710	100.0	38.9	49.7	11.4
TOTAL	4	1629	100.0	50.5	38.4	11.1
TOTAL GEN.	121	11523	100.0	64.1	24.1	11.8
CHILDRENS/PEDIATR. CONV./REHAB. CHRON./EXT. CARE/SOINS PROLONGES OTHER/AUTRES						
2	2	527	100.0	72.5	27.5	
5	5	185	100.0	90.3		9.7
3	3	168	100.0	92.9	3.6	3.6
11	11	200	100.0	64.0	17.0	19.0
TOTAL PUB.	142	12603	100.0	65.3	23.5	11.2
FEDERAL/FEDERAUX GENERAL/GENERAUX	3	839	100.0	100.0		
TOTAL FED.	3	839	100.0	100.0		
TOT. HOSP./TOUS HOP.	145	13442	100.0	67.4	22.0	10.5
QUEBEC						
PUBLIC						
GEN. NON-TEACH. NO LTU/NON-ENS. SANS UNITES A L.T.						
1 - 24 BEDS/LITS	12	232	100.0	63.8	28.9	7.3
25 - 49 BEDS/LITS	13	439	100.0	46.0	34.6	19.4
50 - 99 BEDS/LITS	17	1229	100.0	51.9	33.7	12.5
100 - 199 BEDS/LITS	33	4304	100.0	53.7	33.1	14.2
200 + BEDS/LITS	19	4968	100.0	44.5	40.8	14.6
TOTAL	94	11172	100.0	49.2	36.6	14.3
GEN. NON-TEACHING WITH LTU/NON-ENS. AVEC UNITES A L.T.						
1 - 99 BEDS/LITS	2	128	100.0	49.2	39.1	11.7
100 - 199 BEDS/LITS	3	397	100.0	51.9	39.3	8.8
200 + BEDS/LITS	3	1113	100.0	44.9	35.2	14.9
TOTAL	8	1638	100.0	50.3	36.5	13.2
TOT. NON-TCH/NON-ENS	102	12810	100.0	49.3	36.6	14.1

TABLE 31. DISTRIBUTION OF BEDS SET UP (ADULTS AND CHILDREN), AT DECEMBER 31, BY TYPE OF ACCOMMODATION.
 TABLEAU 31. REPARTITION DES LITS (D'ADULTES ET D'ENFANTS) DRESSES LE 31 DECEMBRE SELON LE GENRE DE LOCAL.

PROVINCE, TYPE OF HOSPITAL AND SIZE PROVINCE, AFFECTATION TAILLE DES HOPITAUX	HOSPITALS REPORTING HOPITAUX REPONDANTS	BEDS SET UP DEC. 31 LITS DRESSES LE 31 DEC.	TOTAL	STANDARD SALLE	SEMI-PRIVATE CHAMBRES SEMI-PRIVEES	PRIVATE CHAMBRES PRIVEES
NUMBER - NOMBRE		PER CENT - POURCENTAGE				
QUEBEC						
PUBLIC						
GEN. TEACH. FULL/ENSEIGN. COMPLET						
1 - 499 BEDS/LITS	3	940	100.0	46.7	40.0	13.3
500 + BEDS/LITS	12	7918	100.0	48.7	35.1	16.2
TOTAL	15	8858	100.0	48.5	35.7	15.9
GEN. TEACH. PARTIAL/ENSEIGN. PARTIEL						
1 - 499 BEDS/LITS	13	4067	100.0	44.2	40.7	15.1
500 + BEDS/LITS	1	685	100.0	40.1	44.7	15.2
TOTAL	14	4752	100.0	43.6	41.2	15.2
TOTAL GEN.	131	26420	100.0	48.0	37.1	14.9
CHILDRENS/PEDIATR. CONV./REHAB.	2	857	100.0	68.3	23.7	8.0
CHRON./EXT. CARE/SOINS PROLONGES	41	5445	100.0	61.4	29.6	8.7
OTHER/AUTRES	8	1199	100.0	65.8	22.4	11.8
TOTAL PUB.	187	34677	100.0	51.8	35.4	12.8
PRIVATE/PRIVES						
GENERAL/GENERAUX	16	621	100.0	51.6	34.3	14.1
CONV./CHRON.	43	2275	100.0	27.4	61.4	11.3
OTHER/AUTRES	2	91	100.0	61.4	54.4	18.2
TOT. PRIVATE/PRIVES	61	2987	100.0	73.6	19.8	6.6
FEDERAL/FEDERAUX	1	400	100.0	28.0	55.5	16.4
OTHER/AUTRES	3	1061	100.0	100.0	100.0	100.0
TOTAL FED.	4	1461	100.0	100.0	34.7	13.7
TOT. HOSP./TOUS HOP.	252	39125	100.0	51.6		
ONTARIO						
PUBLIC						
GEN. NON-TEACH. NO LTU/NON-ENS. SANS UNITES A LIT						
1 - 24 BEDS/LITS	5	121	100.0	61.2	28.1	10.7
25 - 49 BEDS/LITS	20	808	100.0	55.6	36.0	8.0
50 - 99 BEDS/LITS	15	1115	100.0	55.2	37.7	7.1
100 - 199 BEDS/LITS	19	2645	100.0	52.1	39.5	8.4
200 + BEDS/LITS	27	8998	100.0	47.5	43.4	9.1
TOTAL	66	13687	100.0	49.6	41.6	8.8
GEN. NON-TEACHING WITH LTU/NON-ENS. AVEC UNITES A LIT						
1 - 99 BEDS/LITS	35	2262	100.0	55.3	35.5	9.3
100 - 199 BEDS/LITS	17	2334	100.0	57.5	35.9	6.6
200 + BEDS/LITS	27	9211	100.0	55.3	35.5	9.2
TOTAL	79	13807	100.0	55.7	35.5	8.8
TOT. NON-TCH/NON-ENS	165	27494	100.0	52.7	38.6	8.8
GEN. TEACH. FULL/ENSEIGN. COMPLET						
1 - 499 BEDS/LITS	3	909	100.0	42.6	36.3	21.1
500 + BEDS/LITS	12	10502	100.0	56.4	30.1	13.5
TOTAL	15	11411	100.0	55.3	30.6	14.1
GEN. TEACH. PARTIAL/ENSEIGN. PARTIEL						
1 - 499 BEDS/LITS	4	1068	100.0	46.8	40.3	12.9
500 + BEDS/LITS	2	1218	100.0	49.5	45.3	5.2
TOTAL	6	2286	100.0	48.3	43.0	8.8
TOTAL GEN.	186	41191	100.0	53.1	36.6	10.3
CHILDRENS/PEDIATR. CONV./REHAB.	1	800	100.0	59.9	40.1	11.7
CHRON./EXT. CARE/SOINS PROLONGES	6	659	100.0	68.1	20.2	7.5
OTHER/AUTRES	19	4276	100.0	73.1	19.5	11.2
TOTAL PUB.	14	464	100.0	53.7	35.1	9.9
PRIVATE/PRIVES						
GENERAL/GENERAUX	226	47390	100.0	55.3	34.9	9.9
CONV./CHRON.	9	255	100.0	47.1	47.8	5.1
OTHER/AUTRES	20	500	100.0	57.4	30.4	12.2
TOT. PRIVATE/PRIVES	4	111	100.0	11.7	86.5	1.8
FEDERAL/FEDERAUX	33	866	100.0	48.5	42.7	8.8
GENERAL/GENERAUX	5	1756	100.0	100.0	100.0	100.0
TOTAL FED.	5	1756	100.0	100.0	33.8	9.5
TOT. HOSP./TOUS HOP.	264	50012	100.0	56.7		
MANITOBA						
PUBLIC						
GEN. NON-TEACH. NO LTU/NON-ENS. SANS UNITES A LIT						
1 - 24 BEDS/LITS	44	760	100.0	96.7	2.4	.9
25 - 49 BEDS/LITS	15	547	100.0	90.5	6.4	3.1
50 - 99 BEDS/LITS	8	614	100.0	73.0	26.1	1.0
100 - 199 BEDS/LITS	2	223	100.0	62.3	35.4	2.2
200 + BEDS/LITS	2	631	100.0	71.9	21.9	6.2
TOTAL	71	2775	100.0	81.8	15.5	2.7
GEN. NON-TEACHING WITH LTU/NON-ENS. AVEC UNITES A LIT						
1 - 99 BEDS/LITS	3	264	100.0	94.7	15.2	5.3
100 - 199 BEDS/LITS	1	132	100.0	84.8	5.1	3.5
TOTAL	4	396	100.0	91.4		
TOT. NON-TCH/NON-ENS	75	3171	100.0	83.0	14.2	2.8

TABLE 31. DISTRIBUTION OF BEDS SET UP (ADULTS AND CHILDREN), AT DECEMBER 31, BY TYPE OF ACCOMMODATION.
 TABLEAU 31. REPARTITION DES LITS (D'ADULTES ET D'ENFANTS) DRESSES LE 31 DECEMBRE SELON LE GENRE DE LOCAL.

PROVINCE, TYPE OF HOSPITAL AND SIZE PROVINCE, AFFECTATION TAILLE DES HOPITAUX	HOSPITALS REPORTING HOPITAUX REPONDANTS	BEDS SET UP DEC. 31 LITS DRESSES LE 31 DEC.	TOTAL	STANDARD SALLE	SEMI-PRIVATE CHAMBRES SEMI-PRIVEES	PRIVATE CHAMBRES PRIVEES
NUMBER - NOMBRE		PER CENT - POURCENTAGE				
MANITOBA						
PUBLIC						
GEN. TEACH. FULL/ENSEIGN. COMPLET 500 + BEDS/LITS	2	1621	100.0	57.3	37.5	5.2
TOTAL		1621	100.0	57.3	37.5	5.2
GEN. TEACH. PARTIAL/ENSEIGN. PARTIEL 1 - 499 BEDS/LITS	1	258	100.0	48.8	34.1	17.1
TOTAL	1	258	100.0	48.8	34.1	17.1
TOTAL GEN.	78	5050	100.0	73.0	22.7	4.3
CHILDRENS/PEDIATR. CONV./REHAB.	1	229	100.0	70.3	29.7	
CHRON./EXT. CARE/SOINS PROLONGES	3	724	100.0	100.0	100.0	
TOTAL PUB.	83	6237	100.0	77.1	19.5	3.5
PRIVATE/PRIVES GENERAL/GENERAUX OTHER/AUTRES	3	42	100.0	100.0	100.0	
TOT. PRIVATE/PRIVES	4	92	100.0	100.0		
FEDERAL/FEDERAUX GENERAL/GENERAUX	2	646	100.0	100.0		
TOTAL FED.	2	646	100.0	100.0		
TOT. HOSP./TOUS HOP.	89	6975	100.0	79.5	17.4	3.1
SASKATCHEWAN						
PUBLIC						
GEN. NON-TEACH. NO LTU/NON-ENS. SANS UNITES A L.T.						
1 - 24 BEDS/LITS	78	1286	100.0	89.3	3.8	6.9
25 - 49 BEDS/LITS	31	1109	100.0	77.1	12.5	10.4
50 - 99 BEDS/LITS	8	578	100.0	71.5	14.9	13.7
100 - 199 BEDS/LITS	6	865	100.0	69.7	20.1	10.2
200 + BEDS/LITS	1	254	100.0	48.8	34.6	16.5
TOTAL	124	4092	100.0	76.8	13.1	10.1
GEN. NON-TEACHING WITH LTU/NON-ENS. AVEC UNITES A L.T.						
200 + BEDS/LITS	2	535	100.0	80.0	9.3	10.7
TOTAL	2	535	100.0	80.0	9.3	10.7
TOT. NON-TCH/NON-ENS	126	4627	100.0	77.2	12.7	10.2
GEN. TEACH. FULL/ENSEIGN. COMPLET 500 + BEDS/LITS	1	546	100.0	85.9	5.5	8.6
TOTAL	1	546	100.0	85.9	5.5	8.6
GEN. TEACH. PARTIAL/ENSEIGN. PARTIEL 1 - 499 BEDS/LITS	3	1184	100.0	73.5	17.1	9.4
500 + BEDS/LITS	1	690	100.0	86.2	9.6	4.2
TOTAL	4	1874	100.0	78.2	14.4	7.5
TOTAL GEN.	131	7047	100.0	78.1	12.6	9.3
OTHER/AUTRES	7	572	100.0	100.0		
TOTAL PUB.	138	7619	100.0	79.8	11.6	8.6
FEDERAL/FEDERAUX GENERAL/GENERAUX	2	110	100.0	100.0		
TOTAL FED.	2	110	100.0	100.0		
TOT. HOSP./TOUS HOP.	140	7729	100.0	80.0	11.5	8.5
ALBERTA						
PUBLIC						
GEN. NON-TEACH. NO LTU/NON-ENS. SANS UNITES A L.T.						
1 - 24 BEDS/LITS	24	455	100.0	91.6	3.3	5.1
25 - 49 BEDS/LITS	47	1580	100.0	88.4	5.2	6.5
50 - 99 BEDS/LITS	28	1729	100.0	74.8	15.3	9.9
100 - 199 BEDS/LITS	6	868	100.0	68.5	21.2	10.3
200 + BEDS/LITS	3	469	100.0	69.4	22.7	7.9
TOTAL	108	5301	100.0	78.6	13.1	8.3
GEN. NON-TEACHING WITH LTU/NON-ENS. AVEC UNITES A L.T.						
1 - 99 BEDS/LITS	1	62	100.0	100.0		
TOTAL	1	62	100.0	100.0		
TOT. NON-TCH/NON-ENS	109	5363	100.0	78.8	13.0	8.2
GEN. TEACH. FULL/ENSEIGN. COMPLET 500 + BEDS/LITS	5	3810	100.0	68.3	23.0	8.7
TOTAL	5	3810	100.0	68.3	23.0	8.7
GEN. TEACH. PARTIAL/ENSEIGN. PARTIEL 500 + BEDS/LITS	2	1465	100.0	71.5	19.8	8.7
TOTAL	2	1465	100.0	71.5	19.8	8.7
TOTAL GEN.	116	10638	100.0	74.1	17.5	8.4
CHILDRENS/PEDIATR. CONV./REHAB.	1	128	100.0	100.0		
CHRON./EXT. CARE/SOINS PROLONGES	26	2476	100.0	89.5	31.0	2.5

TABLE 31. DISTRIBUTION OF BEDS SET UP (ADULTS AND CHILDREN), AT DECEMBER 31, BY TYPE OF ACCOMMODATION.
 TABLEAU 31. REPARTITION DES LITS (D'ADULTES ET D'ENFANTS) DRESSES LE 31 DECEMBRE SELON LE GENRE DE LOCAL.

PROVINCE, TYPE OF HOSPITAL AND SIZE PROVINCE, AFFECTATION TAILLE DES HOPITAUX	HOSPITALS REPORTING HOPITAUX REPONDANTS	BEDS SET UP DEC. 31 LITS DRESSES LE 31 DEC.	TOTAL	STANDARD SALLE	SEMI-PRIVATE CHAMBRES SEMI-PRIVEES	PRIVATE CHAMBRES PRIVEES
NUMBER - NOMBRE			PER CENT - POURCENTAGE			
ALBERTA						
PUBLIC						
OTHER/AUTRES	2	178	100.0	54.5	33.7	11.8
TOTAL PUB.	146	13826	100.0	76.7	14.8	8.5
FEDERAL/FEDERAUX GENERAL/GENERAUX	5	911	100.0	100.0		
TOTAL FED.	5	911	100.0	100.0		
TOT. HOSP./TOUS HOP.	151	14737	100.0	78.1	13.9	8.0
PRAIRIES						
PUBLIC						
GEN. NON-TEACH. NO LTU/NON-ENS. SANS UNITES A LIT						
1 - 24 BEDS/LITS	146	2501	100.0	92.0	3.3	4.8
25 - 49 BEDS/LITS	93	3236	100.0	84.9	7.9	7.2
50 - 99 BEDS/LITS	44	2921	100.0	73.8	17.5	8.8
100 - 199 BEDS/LITS	14	1956	100.0	68.4	22.3	9.3
200 + BEDS/LITS	6	1554	100.0	67.1	24.3	8.6
TOTAL	303	12168	100.0	78.7	13.7	7.6
GEN. NON-TEACHING WITH LTU/NON-ENS. AVEC UNITES A LIT						
1 - 99 BEDS/LITS	4	326	100.0	95.7		4.3
100 - 199 BEDS/LITS	1	132	100.0	84.8	15.2	
200 + BEDS/LITS	2	535	100.0	80.0	9.3	10.7
TOTAL	7	993	100.0	85.8	7.0	7.2
TOT. NON-TCH/NON-ENS	310	13161	100.0	79.3	13.2	7.6
GEN. TEACH. FULL/ENSEIGN. COMPLET						
500 + BEDS/LITS	8	5977	100.0	66.9	25.3	7.7
TOTAL	8	5977	100.0	66.9	25.3	7.7
GEN. TEACH. PARTIAL/ENSEIGN. PARTIEL						
1 - 499 BEDS/LITS	4	1442	100.0	69.1	20.2	10.7
500 + BEDS/LITS	3	2155	100.0	76.2	16.5	7.2
TOTAL	7	3597	100.0	73.4	18.0	8.6
TOTAL GEN.	325	22735	100.0	75.1	17.1	7.8
CHILDREN'S/PEDIATR. CONV./REHAB.						
	2	357	100.0	81.0		
CHRON./EXT. CARE/SOINS PROLONGES	2	630	100.0	78.4	20.0	
OTHER/AUTRES	29	3210	100.0	92.2		1.6
TOTAL PUB.	9	750	100.0	89.2	8.0	2.8
TOTAL PUB.	367	27682	100.0	77.6	15.0	7.4
PRIVATE/PRIVES						
GENERAL/GENERAUX	3	42	100.0	100.0		
OTHER/AUTRES	1	50	100.0	100.0		
TOT. PRIVATE/PRIVES	4	92	100.0	100.0		
FEDERAL/FEDERAUX GENERAL/GENERAUX	9	1667	100.0	100.0		
TOTAL FED.	9	1667	100.0	100.0		
TOT. HOSP./TOUS HOP.	380	29441	100.0	78.9	14.1	7.0
BRITISH COLUMBIA						
COLOMBIE BRITANNIQUE						
PUBLIC						
GEN. NON-TEACH. NO LTU/NON-ENS. SANS UNITES A LIT						
1 - 24 BEDS/LITS	13	273	100.0	89.7	4.4	5.9
25 - 49 BEDS/LITS	28	1007	100.0	85.9	7.3	6.8
50 - 99 BEDS/LITS	12	860	100.0	85.2	11.9	2.9
100 - 199 BEDS/LITS	10	1199	100.0	78.5	13.0	8.5
200 + BEDS/LITS	5	1262	100.0	74.8	18.4	6.8
TOTAL	68	4601	100.0	81.0	12.5	6.5
GEN. NON-TEACHING WITH LTU/NON-ENS. AVEC UNITES A LIT						
1 - 99 BEDS/LITS	2	149	100.0	75.2	17.4	7.4
100 - 199 BEDS/LITS	8	1228	100.0	76.1	17.9	5.9
200 + BEDS/LITS	4	1214	100.0	70.3	21.6	8.1
TOTAL	14	2591	100.0	73.4	19.6	7.0
TOT. NON-TCH/NON-ENS	82	7192	100.0	78.3	15.1	6.7
GEN. TEACH. FULL/ENSEIGN. COMPLET						
500 + BEDS/LITS	1	1732	100.0	83.9	4.3	11.8
TOTAL	1	1732	100.0	83.9	4.3	11.8
GEN. TEACH. PARTIAL/ENSEIGN. PARTIEL						
1 - 499 BEDS/LITS	4	1750	100.0	71.8	18.5	9.7
500 + BEDS/LITS	5	666	100.0	84.7	7.8	7.5
TOTAL	9	2416	100.0	75.3	15.6	9.1
TOTAL GEN.	88	11340	100.0	78.5	13.5	8.0
CONV./REHAB. CHRON./EXT. CARE/SOINS PROLONGES						
	5	355	100.0	88.7	8.5	2.8
OTHER/AUTRES	6	665	100.0	82.4	15.3	2.3
TOTAL PUB.	9	172	100.0	73.8	17.4	8.7
TOTAL PUB.	108	12532	100.0	78.9	13.5	7.5
PRIVATE/PRIVES						
GENERAL/GENERAUX	2	25	100.0	100.0		
TOT. PRIVATE/PRIVES	2	25	100.0	100.0		

TABLE 31. DISTRIBUTION OF BEDS SET UP (ADULTS AND CHILDREN), AT DECEMBER 31, BY TYPE OF ACCOMMODATION.
 TABLEAU 31. REPARTITION DES LITS (D'ADULTES ET D'ENFANTS) DRESSES LE 31 DECEMBRE SELON LE GENRE DE LOCAL.

PROVINCE, TYPE OF HOSPITAL AND SIZE PROVINCE, AFFECTATION TAILLE DES HOPITAUX	HOSPITALS REPORTING HOPITAUX REPONDANTS	BEDS SET UP DEC. 31 LITS DRESSES LE 31 DEC.	TOTAL	STANDARD SALLE	SEMI-PRIVATE CHAMBRES SEMI-PRIVEES	PRIVATE CHAMBRES PRIVEES
NUMBER - NOMBRE		PER CENT - POURCENTAGE				
BRITISH COLUMBIA COLOMBIE BRITANNIQUE						
FEDERAL/FEDERAUX GENERAL/GENERAUX CONV./CHRON.	3 1	1472 30	100.0 100.0	100.0 100.0		
TOTAL FED. TOT.HOSP./TOUS HOP.	4 114	1502 14059	100.0 100.0	100.0 81.2	12.1	6.7
YUKON FEDERAL/FEDERAUX GENERAL/GENERAUX OTHER/AUTRES	2 1	136 10	100.0 100.0	100.0 100.0		
TOTAL FED. TOT.HOSP./TOUS HOP.	3 3	146 146	100.0 100.0	100.0 100.0		
NORTHWEST TERR. TERR. DU NORD-OUEST PUBLIC						
GEN. NON-TEACH. NO LTU/NON-ENS. SANS UNITES A L.T.						
1 - 24 BEDS/LITS	1	22	100.0	100.0		
25 - 49 BEDS/LITS	4	151	100.0	93.4		4.0
TOTAL	5	173	100.0	94.2	2.6	3.5
GEN. NON-TEACHING WITH LTU/NON-ENS. AVEC UNITES A L.T.						
1 - 99 BEDS/LITS	1	38	100.0	97.4		2.6
TOTAL	1	38	100.0	97.4		2.6
TOT.NON-TCH/NON-ENS	6	211	100.0	94.8	1.9	3.3
TOTAL GEN.	6	211	100.0	94.8	1.9	3.3
OTHER/AUTRES	1	17	100.0	100.0		
TOTAL PUB.	7	228	100.0	95.2	1.8	3.1
PRIVATE/PRIVES GENERAL/GENERAUX	1	10	100.0	100.0		
TOT. PRIVATE/PRIVES	1	10	100.0	100.0		
FEDERAL/FEDERAUX GENERAL/GENERAUX OTHER/AUTRES	2 1	118 5	100.0 100.0	100.0 100.0		
TOTAL FED. TOT.HOSP./TOUS HOP.	3 11	123 361	100.0 100.0	100.0 97.0	1.1	1.9
CANADA PUBLIC						
GEN. NON-TEACH. NO LTU/NON-ENS. SANS UNITES A L.T.						
1 - 24 BEDS/LITS	213	3818	100.0	87.7	6.9	5.4
25 - 49 BEDS/LITS	184	6650	100.0	78.0	13.7	8.3
50 - 99 BEDS/LITS	109	7694	100.0	66.2	24.7	9.6
100 - 199 BEDS/LITS	94	12463	100.0	59.0	29.5	11.5
200 + BEDS/LITS	66	18729	100.0	52.0	37.3	10.6
TOTAL	666	49354	100.0	62.3	27.8	10.0
GEN. NON-TEACHING WITH LTU/NON-ENS. AVEC UNITES A L.T.						
1 - 99 BEDS/LITS	45	2989	100.0	62.0	29.6	8.4
100 - 199 BEDS/LITS	30	4249	100.0	63.6	29.7	6.7
200 + BEDS/LITS	38	12641	100.0	58.1	32.2	9.7
TOTAL	113	19879	100.0	59.8	31.3	8.9
TOT.NON-TCH/NON-ENS	779	69233	100.0	61.6	28.8	9.7
GEN. TEACH. FULL/ ENSEIGN. COMPLET						
1 - 499 BEDS/LITS	8	2596	100.0	50.5	34.1	15.4
500 - 999 BEDS/LITS	34	26911	100.0	58.5	28.6	12.9
TOTAL	42	29507	100.0	57.8	29.1	13.1
GEN. TEACH. PARTIAL /ENSEIGN. PARTIEL						
1 - 499 BEDS/LITS	28	9246	100.0	55.1	32.1	12.8
500 + BEDS/LITS	8	5434	100.0	61.9	29.8	8.4
TOTAL	36	14680	100.0	57.6	31.3	11.1
TOTAL GEN.	857	113420	100.0	60.1	29.2	10.8
CHILDRENS/PEDIATR. CONV./REHAB.	7	2541	100.0	68.3	29.8	1.9
CHRON./EXT. CARE/ SOINS PROLONGES	23	2585	100.0	73.2	19.8	7.0
OTHER/AUTRES	98	13764	100.0	75.3	15.7	9.0
TOTAL PUB.	52	2802	100.0	64.6	25.4	10.0
TOTAL PUB.	1037	135112	100.0	62.1	27.5	10.3
PRIVATE/PRIVES GENERAL/GENERAUX CONV./CHRON. OTHER/AUTRES	31 63 7	953 2775 252	100.0 100.0 100.0	38.5 32.0 51.6	52.8 50.9 45.2	8.7 17.2 3.2
TOT. PRIVATE/PRIVES	101	3980	100.0	34.8	51.0	14.2
FEDERAL/FEDERAUX GENERAL/GENERAUX CONV./CHRON. OTHER/AUTRES	25 1 5	6388 30 1076	100.0 100.0 100.0	100.0 100.0 100.0		
TOTAL FED. TOT.HOSP./TOUS HOP.	31 1169	7494 146586	100.0 100.0	100.0 63.3	26.8	9.9

TABLE 32. DISTRIBUTION OF PATIENT-DAYS DURING YEAR BY TYPE OF UNIT (A&C)

PROVINCE TYPE OF HOSPITAL AND SIZE	HOSPITALS REPORTING HOPITAUX REPONDANTS	PATIENT-DAYS DURING YEAR JOUR. D'HOSP. DURANT L'ANNEE	TOTAL	SHORT-TERM UNITS UNITES DE SOINS POUR MALADIES AIGUES				
				MEDICAL MEDECINE	SURGICAL CHIRURGIE	UNDISTRIBUTED MED. & SURG. NON-REPARTIS MED. & CHIR.	TOTAL MED. & SURG. TOTAL MED. & CHIR.	INTENSIVE CARE SOINS INTENSIFS
				NUMBER - NOMBRE	PERCENT - POURCENTAGE			
NEWFOUNDLAND								
PUBLIC								
GEN. NON-TEACHING NO LONG-TERM UNIT								
1 - 24 BEDS	12	56857	100.0					
25 - 49 BEDS	10	84864	100.0					
50 - 99 BEDS	2	27918	100.0					
100 - 199 BEDS	4	137889	100.0	10.3	10.7	54.6	54.6	
200 + BEDS	1	61960	100.0	19.6	33.2	38.0	59.0	
TOTAL	29	369488	100.0	7.1	9.6	18.3	35.0	
GEN. NON-TEACHING WITH L.T. UNIT								
1 - 99 BEDS	1	23459	100.0	43.9	26.3		70.2	
TOTAL	1	23459	100.0	43.9	26.3		70.2	
TOTAL NON-TEACHING	30	392947	100.0	9.3	10.6	17.2	37.1	
GENERAL TEACH FULL 1 - 499 BEDS	1	123770	100.0					
TOTAL GEN.TCH.FULL	1	123770	100.0					
GEN. TEACH PARTIAL 1 - 499 BEDS	2	174654	100.0	30.7	38.2	2.3	71.2	
TOTAL GEN.TCH.PART	2	174654	100.0	30.7	38.2	2.3	71.2	
TOTAL GENERAL	33	691371	100.0	13.1	15.6	10.4	39.1	
CHILDRENS	1	67733	100.0					
CONVALESCENT/REHAB	1	12293	100.0					
CHRON./EXT. CARE	2	31691	100.0					
OTHER	10	9414	100.0					
TOTAL PUBLIC	47	812502	100.0	11.1	13.3	8.8	33.2	
TOTAL ALL HOSPITALS	47	812502	100.0	11.1	13.3	8.8	33.2	
PRINCE EDWARD ISLAND								
PUBLIC								
GEN. NON-TEACHING NO LONG-TERM UNIT								
1 - 24 BEDS	2	8192	100.0					
25 - 49 BEDS	2	22968	100.0					
50 - 99 BEDS	1	13917	100.0					
100 - 199 BEDS	1	50901	100.0					
200 + BEDS	1	52680	100.0					
TOTAL	7	148658	100.0	47.8	23.2	73.6	73.6	
GEN. NON-TEACHING WITH L.T. UNIT								
100 - 199 BEDS	1	46938	100.0	37.8	20.7		58.5	
TOTAL	1	46938	100.0	37.8	20.7		58.5	
TOTAL NON-TEACHING	8	195596	100.0	21.9	11.2	22.6	55.7	
TOTAL GENERAL	8	195596	100.0	21.9	11.2	22.6	55.7	
CONVALESCENT/REHAB	1	8421	100.0					
TOTAL PUBLIC	9	204017	100.0	21.0	10.8	21.6	53.4	
TOTAL ALL HOSPITALS	9	204017	100.0	21.0	10.8	21.6	53.4	
NOVA SCOTIA								
PUBLIC								
GEN. NON-TEACHING NO LONG-TERM UNIT								
1 - 24 BEDS	14	57550	100.0					
25 - 49 BEDS	5	49903	100.0					
50 - 99 BEDS	11	233015	100.0					
100 - 199 BEDS	7	284396	100.0	43.6	27.3	5.3	76.2	
200 + 199 BEDS	4	250937	100.0	30.0	12.3	37.1	79.3	
TOTAL	41	875801	100.0	29.3	20.3	18.1	67.7	
TOTAL NON-TEACHING	41	875801	100.0	29.3	20.3	18.1	67.7	
GENERAL TEACH FULL 1 - 499 BEDS	1	143161	100.0					
500 + BEDS	1	218627	100.0					
TOTAL GEN.TCH.FULL	2	361788	100.0					
TOTAL GENERAL	43	1237589	100.0	20.7	14.4	37.8	72.9	
CHILDRENS	1	61416	100.0					
CONVALESCENT/REHAB	2	27156	100.0					
OTHER	1	26909	100.0					
TOTAL PUBLIC	47	1353070	100.0	19.0	13.1	34.6	66.7	
TOTAL ALL HOSPITALS	47	1353070	100.0	19.0	13.1	34.6	66.7	
FEDERAL								
GENERAL	2	152093	100.0	17.7	15.3	17.0	49.9	
TOTAL FEDERAL	2	152093	100.0	17.7	15.3	17.0	49.9	
TOTAL ALL HOSPITALS	49	1505163	100.0	18.8	13.3	32.8	65.0	
NEW BRUNSWICK								
PUBLIC								
GEN. NON-TEACHING NO LONG-TERM UNIT								
1 - 24 BEDS	8	26245	100.0					
25 - 49 BEDS	7	100133	100.0					
50 - 99 BEDS	7	164011	100.0					
100 - 199 BEDS	6	219506	100.0	11.8	7.3	55.2	74.3	
200 + BEDS	3	208829	100.0	12.6	9.1	55.2	76.9	
TOTAL	33	718724	100.0	8.3	9.6	58.6	76.5	
				9.0	7.2	46.5	62.7	

TABLEAU 32. REPARTITION DES JOURNEES D'HOSPITALISATION DURANT L'ANNEE SUIVANT L'UNITE (A&E)

SHORT-TERM UNITS UNITES DE SOINS POUR MALADIES AIGUES					LONG-TERM UNITS UNITES POUR MALADIES DE LONGUE DUREE			PROVINCE AFFECTATION ET TAILLE DES HOPITAUX
OBSTETRICAL OBSTETRIQUE	PEDIATRIC PEDIATRIE	PSYCHIATRIC PSYCHIATRIE	TUBERCULOSIS TUBERCULOSE	OTHER AUTRES	CONV./REHAB. CONV./READAP.	CHRON./ EXT. CARE CHRON./SOINS PROLONGES	OTHER AUTRES	
PER CENT - POURCENTAGE								
19.1	26.3							TERRE-NEUVE
14.0	26.3							PUBLICS
16.0	21.5	9.7						GEN. NCN-ENSEIGNANT
9.4	15.4	1.6						SANS UNIT. A L.T.
								1 - 24 LITS
								25 - 49 LITS
								50 - 99 LITS
								100 - 199 LITS
								200 + LITS
								TOTAL
								GEN. NCN-ENSEIGNANT
4.7	14.7						9.3	AVEC UNIT. A L.T.
4.7	14.7						9.3	1 - 99 LITS
								TOTAL
9.1	15.4	1.5					.6	TOTAL NCN-ENS.
								GEN. ENS. CCMPLT
								1 - 499 LITS
								TOT. GEN. ENS. CCMPLT
								GEN. ENS. PARTIEL
18.1	2.4	8.3						1 - 499 LITS
18.1	2.4	8.3						TOT. GEN. ENS. PART
9.7	9.3	3.0					.3	TOTAL GENERAUX
	100.0							PEDIATRIQUES
					100.0			CONV./REHAB.
						100.0		SOINS PROLCNGES
								AUTRES
8.3	16.3	2.5			1.5		4.2	TOTAL PUBLICS
8.3	16.3	2.5			1.5		4.2	TOTAL TOUS HOPITAUX
								ILE DU P.-E.
								PUBLICS
								GEN. NCN-ENSEIGNANT
								SANS UNIT. A L.T.
								1 - 24 LITS
								25 - 49 LITS
								50 - 99 LITS
								100 - 199 LITS
								200 + LITS
								TOTAL
								GEN. NON-ENSEIGNANT
								AVEC UNIT. A L.T.
								100 - 199 LITS
								TOTAL
								TOTAL NCN-ENS.
								TOTAL GENERAUX
					100.0			CONV./REHAB.
								TOTAL PUBLICS
					4.1		2.1	TOTAL TOUS HOPITAUX
					4.1		2.1	TOTAL TOUS HOPITAUX
								NOUVELLE-ECOSSE
								PUBLICS
								GEN. NCN-ENSEIGNANT
								SANS UNIT. A L.T.
								1 - 24 LITS
								25 - 49 LITS
								50 - 99 LITS
								100 - 199 LITS
								200 + LITS
								TOTAL
								TOTAL NCN-ENS.
								GEN. ENS. CCMPLT
								1 - 499 LITS
								500 + LITS
								TOT. GEN. ENS. CCMPLT
								TOTAL GENERAUX
								PEDIATRIQUES
					100.0			CONV./REHAB.
								AUTRES
								TOTAL PUBLICS
								FEDERAUX
								GENERAUX
								TOTAL FEDERAUX
								TOTAL TOUS HOPITAUX
								NOUVEAU-BRUNSWICK
								PUBLICS
								GEN. NCN-ENSEIGNANT
								SANS UNIT. A L.T.
								1 - 24 LITS
								25 - 49 LITS
								50 - 99 LITS
								100 - 199 LITS
								200 + LITS
								TOTAL
								TOTAL
8.6	17.1							
7.3	15.7							
7.9	15.6							
6.5	13.2							

TABLE 32. DISTRIBUTION OF PATIENT-DAYS DURING YEAR BY TYPE OF UNIT (A&C)

PROVINCE TYPE OF HOSPITAL AND SIZE	HOSPITALS REPORTING HOPITAUX REPDONDANTS	PATIENT-DAYS DURING YEAR JOUR. D'HOSP. DURANT L'ANNEE	TOTAL	SHORT-TERM UNITS UNITES DE SOINS POUR MALADIES AIGUES				
				MEDICAL MEDECINE	SURGICAL CHIRURGIE	UNDISTRIBUTED MED. & SURG. NON-REPARTIS MED. & CHIR.	TOTAL	INTENSIVE CARE SOINS INTENSIFS
							MED. & SURG.	
NUMBER - NOMBRE		PERCENT - POURCENTAGE						
NEW BRUNSWICK								
PUBLIC								
GEN. NON-TEACHING WITH L.T. UNIT 200 + BEDS	2	140482	100.0	12.6	9.2	33.7	55.4	1.0
TOTAL	2	140482	100.0	12.6	9.2	33.7	55.4	1.0
TOTAL NON-TEACHING	35	859206	100.0	9.5	7.6	44.4	61.5	.2
GEN. TEACH PARTIAL 1 - 499 BEDS	1	125436	100.0			62.6	62.6	2.6
500 + BEDS	1	204671	100.0	23.7	19.5	13.1	56.3	4.2
TOTAL GEN.TCH.PART	2	330107	100.0	14.7	12.1	31.9	58.7	1.2
TOTAL GENERAL	37	1189313	100.0	11.0	8.8	40.9	60.7	.5
CONVALESCENT/REHAB	1	6549	100.0					
CHRON./EXT. CARE	1	31572	100.0					
TOTAL PUBLIC	39	1227434	100.0	10.6	8.5	39.7	58.8	.5
FEDERAL								
GENERAL	1	84926	100.0	29.0	21.2		50.2	
TOTAL FEDERAL	1	84926	100.0	29.0	21.2		50.2	
TOTAL ALL HOSPITALS	40	1312360	100.0	11.8	9.4	37.1	58.3	.4
ATLANTIC								
PUBLIC								
GEN. NON-TEACHING NO LONG-TERM UNIT 1 - 24 BEDS	36	148844	100.0					
25 - 49 BEDS	26	257868	100.0					
50 - 99 BEDS	21	438861	100.0	27.6	17.2	29.3	74.0	--
100 - 199 BEDS	18	692692	100.0	17.6	17.0	37.6	72.2	.3
200 + BEDS	9	574406	100.0	22.6	14.6	37.5	74.7	1.2
TOTAL	110	2112671	100.0	17.6	13.1	28.6	59.4	.4
GEN. NON-TEACHING WITH L.T. UNIT 1 - 99 BEDS	1	23459	100.0	43.9	26.3		70.2	1.1
100 - 199 BEDS	1	46938	100.0	37.8	20.7		58.5	2.4
200 + BEDS	2	140482	100.0	12.6	9.2	33.7	55.4	1.0
TOTAL	4	210879	100.0	21.7	13.6	22.4	57.7	1.3
TOTAL NON-TEACHING	114	2323550	100.0	18.0	13.2	28.0	59.2	.5
GENERAL TEACH FULL 1 - 499 BEDS	2	266931	100.0			41.4	41.4	1.0
500 + BEDS	1	218627	100.0			31.2	31.2	4.8
TOTAL GEN.TCH.FULL	3	485558	100.0			63.8	63.8	2.7
GEN. TEACH PARTIAL 1 - 499 BEDS	3	300090	100.0	17.9	22.2	27.5	67.6	1.1
500 + BEDS	1	204671	100.0	23.7	19.5	13.1	56.3	.4
TOTAL GEN.TCH.PART	4	504761	100.0	20.2	21.1	21.7	63.0	.8
TOTAL GENERAL	121	3313869	100.0	15.7	12.5	32.3	60.5	.5
CHILDRENS	2	129149	100.0					
CONVALESCENT/REHAB	5	54419	100.0					
CHRON./EXT. CARE	3	63263	100.0					
OTHER	11	36323	100.0					
TOTAL PUBLIC	142	3597023	100.0	14.5	11.5	29.8	55.7	.8
FEDERAL								
GENERAL	3	237019	100.0	21.8	17.4	10.9	50.0	
TOTAL FEDERAL	3	237019	100.0	21.8	17.4	10.9	50.0	
TOTAL ALL HOSPITALS	145	3834042	100.0	14.9	11.8	28.6	55.4	.8
QUEBEC								
PUBLIC								
GEN. NON-TEACHING NO LONG-TERM UNIT 1 - 24 BEDS	12	50867	100.0					
25 - 49 BEDS	13	112637	100.0					
50 - 99 BEDS	17	315276	100.0	20.8	13.0	42.1	75.9	.1
100 - 199 BEDS	33	1155791	100.0	19.5	11.8	44.6	75.8	.3
200 + BEDS	19	1389300	100.0	29.5	27.0	15.6	72.1	1.4
TOTAL	94	3023871	100.0	23.2	18.3	28.6	70.0	.7
GEN. NON-TEACHING WITH L.T. UNIT 1 - 99 BEDS	2	34848	100.0			47.8	47.8	
100 - 199 BEDS	3	96411	100.0	21.4	9.8	24.6	55.8	
200 + BEDS	3	301482	100.0	17.5	10.1	11.1	38.8	.8
TOTAL	8	432741	100.0	17.0	9.2	17.1	43.3	.6
TOTAL NON-TEACHING	102	3456612	100.0	22.4	17.1	27.2	66.7	.7
GENERAL TEACH FULL 1 - 499 BEDS	3	247353	100.0			30.0	77.6	2.0
500 + BEDS	12	2298844	100.0	22.5	33.2	26.9	82.6	1.1
TOTAL GEN.TCH.FULL	15	2546197	100.0	22.5	32.4	27.2	82.1	1.2
GEN. TEACH PARTIAL 1 - 499 BEDS	13	1157764	100.0	18.4	28.0	16.9	63.2	1.7
500 + BEDS	1	188166	100.0	27.7	28.1	28.1	83.8	
TOTAL GEN.TCH.PART	14	1345930	100.0	19.7	28.0	18.4	66.1	1.4
TOTAL GENERAL	131	7348739	100.0	21.9	24.4	25.6	71.9	1.0
CHILDRENS	2	291639	100.0			21.9	21.9	1.0

TABLEAU 32. REPARTITION DES JOURNEES D'HOSPITALISATION DURANT L'ANNEE SUIVANT L'UNITE (A&E)

SHORT-TERM UNITS UNITES DE SOINS POUR MALADIES AIGUES					LONG-TERM UNITS UNITES POUR MALADIES DE LONGUE DUREE			PROVINCE AFFECTATION ET TAILLE DES HOPITAUX
OBSTETRICAL OBSTETRIQUE	PEDIATRIC PEDIATRIE	PSYCHIATRIC PSYCHIATRIE	TUBERCULOSIS TUBERCULOSE	OTHER AUTRES	CONV./REHAB. CONV./READAP.	CHRON./ EXT. CARE CHRON./SOINS PROLONGES	OTHER AUTRES	
PER CENT - POURCENTAGE								
5.7	15.6		18.6					NOUVEAU-BRUNSWICK PUBLICS GEN. NCN-ENSEIGNANT AVEC UNIT. A L.T. 1 - 499 LITS 200 + LITS TOTAL 3.6
5.7	15.6		18.6					
6.4	13.6		3.0					TOTAL NCN-ENS. 0.6
15.1	14.0	5.6						GEN. ENS. PARTIEL 1 - 499 LITS 500 + LITS
9.3	8.2	3.6	6.7		.1	19.5		TOT. GEN. ENS. PART
9.0	10.4	4.3	4.1		.1	12.1		TOTAL GENERAUX 0.4
7.1	12.7	1.2	3.4		--	3.4		
					100.0			CCNV./REHAB. SOINS PROLONGES TOTAL PUBLICS FEDERAUX GENERAUX TOTAL FEDERAUX TOTAL TOUS HOPITAUX
6.9	12.3	1.2	3.2			100.0		
		12.6			.5	5.8		
		12.6						
6.4	11.5	1.9	3.0					
					.5	7.9		
								ATLANTIQUE PUBLICS GEN. NCN-ENSEIGNANT SANS UNIT. A L.T. 1 - 24 LITS 25 - 49 LITS 50 - 99 LITS 100 - 199 LITS 200 + LITS TOTAL
8.9	17.0	.1						GEN. NCN-ENSEIGNANT AVEC UNIT. A L.T. 1 - 99 LITS 100 - 199 LITS 200 + LITS TOTAL
9.1	18.3					9.3		
9.5	14.3	1.3						
7.1	13.4	.4						
4.7	14.7							
13.6	16.2							
5.7	15.6		18.6					
7.4	15.7		12.4					
7.2	13.6	.3	1.1					3.6 TOTAL NCN-ENS. 0.2
7.0	1.4	2.8						GEN. ENS. COMPLET 1 - 499 LITS 500 + LITS
3.8	.8	3.3						TOT. GEN. ENS. COMP
16.9	7.3	7.2						GEN. ENS. PARTIEL 1 - 499 LITS 500 + LITS
5.3	8.2	3.6	6.7		.1	19.5		TOT. GEN. ENS. PART
12.2	7.6	5.7	2.7		--	7.9		TOTAL GENERAUX 0.2
7.4	10.8	1.6	1.2			1.4		PEDIATRIQUES CONV./REHAB. SOINS PROLONGES AUTRES
	100.0				100.0			
74.1								TOTAL PUBLICS FEDERAUX GENERAUX TOTAL FEDERAUX TOTAL TOUS HOPITAUX
7.6	13.6	1.5	1.1		1.5	3.0		
		8.3				41.6		
		8.3				41.6		
7.1	12.7	1.9	1.0		1.4	5.4		
								QUEBEC PUBLICS GEN. NCN-ENSEIGNANT SANS UNIT. A L.T. 1 - 24 LITS 25 - 49 LITS 50 - 99 LITS 100 - 199 LITS 200 + LITS TOTAL
10.9	13.1	.6						GEN. NCN-ENSEIGNANT AVEC UNIT. A L.T. 1 - 99 LITS 100 - 199 LITS 200 + LITS TOTAL
10.2	13.1	3.4				20.9		
10.3	11.7	1.8				31.4		
						38.8		4.6
3.1	6.0					39.7		TOTAL NON-ENS. 0.4
4.3	8.5							GEN. ENS. COMPLET 1 - 499 LITS 500 + LITS
5.3	10.6	1.1						TOT. GEN. ENS. COMP
4.9	9.8	.8						GEN. ENS. PARTIEL 1 - 499 LITS 500 + LITS
9.6	11.5	1.7						TOT. GEN. ENS. PART
5.3	10.3	.3						TOTAL GENERAUX 0.3
5.6	4.8	5.9	1.3	.2		.3		
5.6	5.3	5.3	1.1					
6.9	7.1	3.3	1.3	.2		.3		
7.3	1.9	7.0						
7.0	6.3	3.8	1.1					
7.7	8.4	3.3	.2			2.2		
4.1	65.4	1.1		6.6				PEDIATRIQUES

TABLE 32. DISTRIBUTION OF PATIENT-DAYS DURING YEAR BY TYPE OF UNIT (A&C)

PROVINCE TYPE OF HOSPITAL AND SIZE	HOSPITALS REPORTING HOPITAUX REPONDANTS	PATIENT-DAYS DURING YEAR JOUR. D'HOSP. DURANT L'ANNEE	TOTAL	SHORT-TERM UNITS UNITES DE SOINS POUR MALADIES AIGUES					
				MEDICAL MEDECINE	SURGICAL CHIRURGIE	UNDISTRIBUTED MED. & SURG. NON-REPARTIS MED. & CHIR.	TOTAL MED. & SURG. TOTAL MED. & CHIR.	INTENSIVE CARE SOINS INTENSIFS	
				PERCENT	POURCENTAGE	PERCENT	POURCENTAGE	PERCENT	POURCENTAGE
QUEBEC PUBLIC									
CONVALESCENT/REHAB	5	246988	100.0						
CHRON./EXT. CARE	41	1863058	100.0	.2		.7	.9		
OTHER	8	289323	100.0	1.1	10.2	40.7	52.0	1.4	
TOTAL PUBLIC	187	10039747	100.0	16.1	18.2	20.7	54.9	.8	
PRIVATE GENERAL									
CONVALESCENT/CHRON	16	197207	100.0	16.7	9.9	20.6	47.3		
OTHER	43	781252	100.0		70.4		70.4		
TOTAL PRIVATE	61	1005184	100.0	3.3	3.8	4.0	11.1		
FEDERAL GENERAL									
OTHER	1	116515	100.0	38.3	46.7		85.0		
TOTAL FEDERAL	7	343560	100.0	9.7	11.8		21.5		
TOTAL ALL HOSPITALS	8	460075	100.0	9.7	11.8		21.5		
TOTAL ALL HOSPITALS	256	11505006	100.0	14.7	16.7	18.4	49.8	.7	
ONTARIO PUBLIC									
GEN. NON-TEACHING NO LONG-TERM UNIT									
1 - 24 BEDS	5	24367	100.0						
25 - 49 BEDS	20	204179	100.0						
50 - 99 BEDS	15	326447	100.0	13.4	10.5	56.5	80.4		
100 - 199 BEDS	19	766204	100.0	24.7	16.6	38.2	79.5	.8	
200 + BEDS	27	2736094	100.0	23.0	25.9	23.3	72.3	1.9	
TOTAL	86	4057291	100.0	21.3	21.5	27.5	70.2	1.4	
GEN. NON-TEACHING WITH L.T. UNIT									
1 - 99 BEDS	35	676265	100.0	11.6	5.7	37.5	54.9		
100 - 199 BEDS	17	679354	100.0	15.4	10.8	42.8	69.1	.5	
200 + BEDS	27	2812306	100.0	23.6	21.4	16.1	61.2	1.8	
TOTAL	79	4167925	100.0	20.3	17.1	24.0	61.4	1.3	
TOTAL NON-TEACHING	165	8225216	100.0	20.8	19.3	25.7	65.8	1.4	
GENERAL TEACH FULL									
1 - 499 BEDS	3	287397	100.0	11.7	12.3	46.1	70.1	2.3	
500 + BEDS	12	3283236	100.0	18.2	23.5	31.3	73.3	1.9	
TOTAL GEN.TCH.FULL	15	3570633	100.0	18.2	22.6	32.5	73.2	1.9	
GEN. TEACH PARTIAL									
1 - 499 BEDS	4	325813	100.0	9.6	13.7	38.9	62.2	1.9	
500 + BEDS	2	401362	100.0	27.3	47.0	17.4	74.3	1.4	
TOTAL GEN.TCH.PART	6	727176	100.0	19.4	32.1	17.4	68.9	1.7	
TOTAL GENERAL	186	12523025	100.0	20.0	21.0	27.2	68.1	1.5	
CHILDRENS	1	246077	100.0						
CONVALESCENT/REHAB	6	222940	100.0						
CHRON./EXT. CARE	19	1528033	100.0						
OTHER	14	130547	100.0			62.2	62.2		
TOTAL PUBLIC	226	14650622	100.0	17.1	17.9	23.8	58.8	1.3	
PRIVATE GENERAL									
CONVALESCENT/CHRON	9	66976	100.0			19.9	19.9	.7	
OTHER	49	544099	100.0			36.1	36.1		
TOTAL PRIVATE	64	655032	100.0			4.5	4.5	.1	
FEDERAL GENERAL									
OTHER	5	494386	100.0	10.2	4.4	20.7	35.2	.5	
TOTAL FEDERAL	6	721	100.0	10.1	4.3	20.6	35.1	.5	
TOTAL ALL HOSPITALS	11	495107	100.0	10.1	4.3	20.6	35.1	.5	
TOTAL ALL HOSPITALS	301	15800761	100.0	16.1	16.7	22.9	55.8	1.2	
MANITOBA PUBLIC									
GEN. NON-TEACHING NO LONG-TERM UNIT									
1 - 24 BEDS	44	184010	100.0						
25 - 49 BEDS	15	139186	100.0						
50 - 99 BEDS	8	172896	100.0	32.8	16.2	19.1	68.1	1.1	
100 - 199 BEDS	2	74786	100.0	16.2	40.4	23.1	75.6	1.4	
200 + BEDS	2	200576	100.0	41.2	33.5	14.7	74.7	2.4	
TOTAL	71	771454	100.0	19.6	16.3	6.5	42.4	.7	
GEN. NON-TEACHING WITH L.T. UNIT									
1 - 99 BEDS	3	71376	100.0	28.2	8.7	15.9	52.9	1.2	
100 - 199 BEDS	1	38679	100.0	35.3	25.7	10.3	61.0	.4	
TOTAL	4	110055	100.0	30.7	14.7	10.3	55.7	.7	
TOTAL NON-TEACHING	75	881509	100.0	21.0	16.1	7.0	44.1	.7	
GENERAL TEACH FULL									
500 + BEDS	2	511374	100.0	23.1	27.2	25.0	75.3	2.0	
TOTAL GEN.TCH.FULL	2	511374	100.0	23.1	27.2	25.0	75.3	2.0	

TABLEAU 32. REPARTITION DES JOURNEES D'HOSPITALISATION DURANT L'ANNEE SUIVANT L'UNITE (AGE)

SHORT-TERM UNITS UNITES DE SOINS POUR MALADIES AIGUES					LONG-TERM UNITS UNITES POUR MALADIES DE LONGUE DUREE			PROVINCE AFFECTATION ET TAILLE DES HCPTIAUX
OBSTETRICAL OBSTÉTRIQUE	PEDIATRIC PÉDIATRIE	PSYCHIATRIC PSYCHIATRIE	TUBERCULOSIS TUBERCULOSE	OTHER AUTRES	CONV./REHAB. CONV./READAP.	CHRON./ EXT. CARE CHRON./SOINS PROLONGES	OTHER AUTRES	
PER CENT - POURCENTAGE								
					100.0			QUEBEC PUBLICS
11.0	14.5			14.8	.9	97.8		CONV./REHAB. SOINS PROLONGES
6.1	8.5	2.5	.1	.6	1.9			ALTRÉS
5.7	.1				2.7	19.7	.2	TOTAL PUBLICS
								PRIVES GENERAUX
1.1	--				11.4	81.5		CONV./CHRON.
		9.6		5.5	8.9	64.1		AUTRES
		38.2						TOTAL PRIVES
		31.0		1.4		38.8	22.8	FEDERAUX GENERAUX
5.4	7.4	3.4	.1	.6	3.1	24.0	17.0	AUTRES
								TOTAL FEDERAUX
							.9	TOTAL TOUS HOPITAUX
								ONTARIO PUBLICS
7.5	12.1							GEN. NON-ENSEIGNANT SANS UNIT. A L.T.
7.8	11.9							1 - 24 LITS
10.7	11.3	3.7		.1				25 - 49 LITS
9.3	10.8	2.5		.1				50 - 99 LITS
								100 - 199 LITS
								200 + LITS
								TOTAL
4.6	6.6					16.8		GEN. NON-ENSEIGNANT AVEC UNIT. A L.T.
6.9	10.2					13.3		1 - 99 LITS
6.7	9.3	5.2			.2	15.6		100 - 199 LITS
6.4	9.0	3.5			.2	15.4		200 + LITS
								TOTAL
7.8	9.9	3.0		--	.1	7.8		TOTAL NCN-ENS.
17.6	4.7	5.3						GEN. ENS. CCMPLET
7.1	5.3	4.7			1.2	3.5	2.8	1 - 499 LITS
8.0	5.2	4.8			1.1	3.2	2.6	500 + LITS
								TOT. GEN. ENS. COMP
8.7	7.9	2.9						GEN. ENS. PARTIEL
12.7	7.6	3.9			5.8	10.6		1 - 499 LITS
10.9	7.7	3.5			2.6	4.8		500 + LITS
								TOT. GEN. ENS. PART
8.0	8.4	3.5		--	.5	6.3	.7	TOTAL GENERAUX
	100.0							PEDIATRIQUES
					84.2	15.8		CONV./REHAB.
					5.8	94.2		SOINS PROLONGES
6.9	4.6			--	2.3	15.5	.6	AUTRES
	8.9	3.0						TOTAL PUBLICS
2.4	1.1						8.3	PRIVES GENERAUX
								CONV./CHRON.
						100.0		AUTRES
.2	.1					48.4	.9	TOTAL PRIVES
1.1	2.0	30.2	1.5			86.3	8.2	FEDERAUX GENERAUX
								AUTRES
1.1	2.0	30.1	1.5			21.4	8.2	TOTAL FEDERAUX
6.4	8.4	3.8	--	--	2.1	18.6	.9	TOTAL TOUS HOPITAUX
								MANITOBA PUBLICS
8.6	17.8							GEN. NON-ENSEIGNANT SANS UNIT. A L.T.
4.7	14.6		.1					1 - 24 LITS
9.0	10.4	3.5						25 - 49 LITS
4.7	8.1	.9		--				50 - 99 LITS
								100 - 199 LITS
								200 + LITS
								TOTAL
6.7	12.2					28.2		GEN. NON-ENSEIGNANT AVEC UNIT. A L.T.
5.2	11.7					21.0		1 - 99 LITS
6.2	12.0					25.7		100 - 199 LITS
								TOTAL
4.9	8.6	.8	--			3.2		TOTAL NCN-ENS.
9.0	3.9	9.8						GEN. ENS. CCMPLET
9.0	3.9	9.8						500 + LITS
								TOT. GEN. ENS. COMP

TABLE 32. DISTRIBUTION OF PATIENT-DAYS DURING YEAR BY TYPE OF UNIT (A&C)

PROVINCE TYPE OF HOSPITAL AND SIZE	HOSPITALS REPORTING HOPITAUX REPONDANTS	PATIENT-DAYS DURING YEAR JOUR. D'HOSP. DURANT L'ANNEE	TOTAL	SHORT-TERM UNITS UNITES DE SOINS POUR MALADIES AIGUES				
				MEDICAL MEDECINE	SURGICAL CHIRURGIE	UNDISTRIBUTED MED. & SURG. NON-REPARTIS MED. & CHIR.	TOTAL MED. & SURG. TOTAL MED. & CHIR.	INTENSIVE CARE SOINS INTENSIFS
MANITOBA		NUMBER - NOMBRE		PERCENT - POURCENTAGE				
PUBLIC								
GEN. TEACH PARTIAL	1	83629	100.0	31.1	45.1		76.2	2.3
1 - 499 BEDS	1	83629	100.0	31.1	45.1		76.2	2.3
TOTAL GEN.TCH.PART	1							
TOTAL GENERAL	78	1476512	100.0	22.3	21.5	12.8	56.7	1.2
CHILDRENS	1	68829	100.0					
CONVALESCENT/REHAB	1	71242	100.0					
CHRON./EXT. CARE	3	250500	100.0					
TOTAL PUBLIC	83	1867083	100.0	17.7	17.0	10.1	44.8	1.0
PRIVATE								
GENERAL	3	10397	100.0					
OTHER	1	9039	100.0					
TOTAL PRIVATE	4	19436	100.0					
FEDERAL								
GENERAL	2	140593	100.0	34.8	8.5		43.2	.8
OTHER	13	1519	100.0					
TOTAL FEDERAL	15	142112	100.0	34.4	8.4		42.8	.8
TOTAL ALL HOSPITALS	102	2028631	100.0	18.7	16.3	9.3	44.3	1.0
SASKATCHEWAN								
PUBLIC								
GEN. NON-TEACHING NO LONG-TERM UNIT								
1 - 24 BEDS	78	307664	100.0					
25 - 49 BEDS	31	28487	100.0					
50 - 99 BEDS	8	127410	100.0	47.3	18.5	7.7	73.5	.5
100 - 199 BEDS	6	239298	100.0	42.3	24.1	7.6	74.1	.6
200 + BEDS	1	71560	100.0	45.9	34.3		80.1	
TOTAL	124	1060779	100.0	19.7	10.5	2.9	33.0	.2
GEN. NON-TEACHING WITH L.T. UNIT								
200 + BEDS	2	143832	100.0	38.0	18.9		56.9	
TOTAL	2	143832	100.0	38.0	18.9		56.9	
TOTAL NON-TEACHING	126	1204611	100.0	21.9	11.5	2.5	35.9	.2
GENERAL TEACH FULL								
500 + BEDS	1	151918	100.0	24.4	22.3	27.1	73.8	3.1
TOTAL GEN.TCH.FULL	1	151918	100.0	24.4	22.3	27.1	73.8	3.1
GEN. TEACH PARTIAL								
1 - 499 BEDS	3	353075	100.0	10.2	11.9	58.3	80.4	2.2
500 + BEDS	1	220259	100.0	36.5	34.9		71.4	
TOTAL GEN.TCH.PART	4	573334	100.0	20.3	20.8	35.9	76.9	1.4
TOTAL GENERAL	131	1929863	100.0	21.6	15.1	14.4	51.1	.8
OTHER	7	187607	100.0					
TOTAL PUBLIC	138	2117470	100.0	19.7	13.8	13.1	46.5	.7
FEDERAL								
GENERAL	2	28335	100.0				43.0	
TOTAL FEDERAL	2	28335	100.0				43.0	
TOTAL ALL HOSPITALS	140	2145805	100.0	19.4	13.6	13.5	46.5	.7
ALBERTA								
PUBLIC								
GEN. NON-TEACHING NO LONG-TERM UNIT								
1 - 24 BEDS	24	97757	100.0					
25 - 49 BEDS	47	379510	100.0					
50 - 99 BEDS	28	426490	100.0	40.8	18.5	14.9	74.2	.8
100 - 199 BEDS	6	227764	100.0	35.0	41.5		76.5	.3
200 + BEDS	3	162082	100.0	36.9	39.4		76.3	
TOTAL	108	1318603	100.0	24.5	18.7	4.8	48.0	.2
GEN. NON-TEACHING WITH L.T. UNIT								
1 - 99 BEDS	1	17874	100.0				44.0	
TOTAL	1	17874	100.0				44.0	
TOTAL NON-TEACHING	109	1336477	100.0	24.2	18.5	5.3	48.0	.2
GENERAL TEACH FULL								
500 + BEDS	5	1102196	100.0	28.9	43.1		72.1	.9
TOTAL GEN.TCH.FULL	5	1102196	100.0	28.9	43.1		72.1	.9
GEN. TEACH PARTIAL								
500 + BEDS	2	435043	100.0	32.8	40.1		72.9	2.6
TOTAL GEN.TCH.PART	2	435043	100.0	32.8	40.1		72.9	2.6
TOTAL GENERAL	116	2873716	100.0	27.3	31.2	2.5	61.0	.8
CHILDRENS	1	25785	100.0					
CONVALESCENT/REHAB	1	104551	100.0					
CHRON./EXT. CARE	26	833249	100.0					
OTHER	2	45619	100.0	40.4		31.7	72.1	
TOTAL PUBLIC	146	3882920	100.0	20.7	23.1	2.2	46.0	.6
FEDERAL								
GENERAL	5	223243	100.0	28.9	19.1		48.0	

TABLEAU 32. REPARTITION DES JOURNEES D'HOSPITALISATION DURANT L'ANNEE SUIVANT L'UNITE (AGE)

SHORT-TERM UNITS UNITES DE SOINS POUR MALADIES AIGUES					LONG-TERM UNITS UNITES POUR MALADIES DE LONGUE CUREE			PROVINCE AFFECTATION ET TAILLE DES HCPTIAUX
OBSTETRICAL OBSTETRIQUE	PEDIATRIC PEDIATRIE	PSYCHIATRIC PSYCHIATRIE	TUBERCULOSIS TUBERCULOSE	OTHER AUTRES	CONV./REHAB. CONV./READAP.	CHRON./ EXT. CARE CHRON./SOINS PROLONGES	OTHER AUTRES	
PER CENT - POURCENTAGE								
12.2	5.3	3.9						MANITOBA PUBLICS GEN. ENS. PARTIEL 1 - 499 LITS TOT. GEN. ENS.PART TOTAL GENERAUX PEDIATRIQUES CONV./REHAB. 70.7 29.3 SOINS PROLCNGES 96.0 4.0 TOTAL PUBLICS PRIVES GENERAUX AUTRES 100.0 46.5 TOTAL PRIVES FEDERAUX GENERAUX 6.6 33.3 9.2 AUTRES 4.2 6.5 33.0 9.1 TOTAL TOUS HOPITAUX 2.9 15.6 2.2
12.2	5.3	3.9						
6.7	6.8	4.1	--				1.9	
	100.0							
5.3	9.1	3.2	--		2.7	14.4	1.7	
				100.0				
		4.2		46.5				
		4.2			6.6	33.3	9.2	
4.9	8.3	3.3	--	.4	2.9	15.6	2.2	
7.0	19.0							SASKATCHEWAN PUBLICS GEN. ENS. ENSEIGNANT SANS UNIT. A L.T. 1 - 24 LITS 25 - 49 LITS 50 - 99 LITS 100 - 199 LITS 200 + LITS TOTAL GEN. NON-ENSEIGNANT AVEC UNIT. A L.T. 200 + LITS TOTAL TOTAL NCN-ENS. GEN. ENS. CCMPLT 200 + LITS TOT. GEN. ENS.COMP GEN. ENS. PARTIEL 1 - 499 LITS 500 + LITS TOT. GEN. ENS.PART TOTAL GENERAUX AUTRES 21.7 62.8 15.4 TOTAL PUBLICS FEDERAUX GENERAUX TOTAL FEDERAUX TOTAL TOUS HOPITAUX 1.9 6.5 1.3
10.2	14.0			1.1				
3.3	12.9	7.0		.3				
	6.8	.5						
3.0	10.4	15.0				14.7		
3.0	10.4	15.0				14.7		
3.3	7.3	2.2		.2		1.8		
3.9	11.0	8.2						
3.9	11.0	8.2						
8.5	8.9	4.2						
6.6	17.8	1.6						
7.8	12.3	1.6						
4.7	9.1	2.5		.1			1.1	
					21.7	62.8	15.4	
4.3	8.3	2.3		.1	1.9	6.6	1.4	
2.8	54.2							
2.8	54.2							
4.2	8.9	2.2		.1	1.9	6.5	1.3	
6.7	19.1							ALBERTA PUBLICS GEN. NCN-ENSEIGNANT SANS UNIT. A L.T. 1 - 24 LITS 25 - 49 LITS 50 - 99 LITS 100 - 199 LITS 200 + LITS TOTAL GEN. NCN-ENSEIGNANT AVEC UNIT. A L.T. 1 - 99 LITS TOTAL TOTAL NON-ENS. GEN. ENS. CCMPLT 200 + LITS TOT. GEN. ENS.COMP GEN. ENS. PARTIEL 500 + LITS TOT. GEN. ENS.PART TOTAL GENERAUX PEDIATRIQUES CONV./REHAB. 100.0 SOINS PROLCNGES 100.0 AUTRES TOTAL PUBLICS FEDERAUX GENERAUX 7.1 13.5
6.0	14.8	1.9						
7.6	13.4	2.5						
4.3	10.6	.7						
5.0	6.5					44.5		
5.0	6.5					44.5		
4.3	10.6	.7				.6		
8.3	12.6	6.1						
8.3	12.6	6.1						
7.5	8.2	5.1		.7	3.0			
7.5	8.2	5.1		.7	3.0			
6.3	11.0	3.4		.1	.5	.3		
	100.0							
					100.0			
						100.0		
27.9								
5.0	8.8	2.5		.1	3.0	21.7		
2.2	10.4	1.6	10.1	--	2.1	7.1	13.5	

TABLE 32. DISTRIBUTION OF PATIENT-DAYS DURING YEAR BY TYPE OF UNIT (A&C)

PROVINCE TYPE OF HOSPITAL AND SIZE	HOSPITALS REPORTING HOPITAUX REPOUNDANTS	PATIENT-DAYS DURING YEAR JOUR. D'HOSP. DURANT L'ANNEE	TOTAL	SHORT-TERM UNITS UNITES DE SOINS POUR MALADIES AIGUES					
				MEDICAL MEDECINE	SURGICAL CHIRURGIE	UNDISTRIBUTED MED. & SURG. NON-REPARTIS MED. & CHIR.	TOTAL MED. & SURG.	INTENSIVE CARE SOINS INTERSTIFS	
							TOTAL MED. & CHIR.		
NUMBER - NOMBRE		PERCENT - POURCENTAGE							
ALBERTA									
FEDERAL									
OTHER	2	67	100.0						
TOTAL FEDERAL	7	223310	100.0	28.9	19.1		48.0		
TOTAL ALL HOSPITALS	153	4106230	100.0	21.1	22.9	2.1	46.1	.6	
PRAIRIES									
PUBLIC									
GEN. NON-TEACHING NO LONG-TERM UNIT									
1 - 24 BEDS	146	589431	100.0						
25 - 49 BEDS	93	803543	100.0						
50 - 99 BEDS	44	756796	100.0	40.3	18.0	14.3	72.7	.1	
100 - 199 BEDS	14	536848	100.0	35.6	33.6	6.6	75.9	.7	
200 + BEDS	6	464218	100.0	40.1	36.0		76.2	1.2	
TOTAL	303	3150836	100.0	21.7	15.4	4.6	41.6	.3	
GEN. NON-TEACHING WITH L.T. UNIT									
1 - 99 BEDS	4	89250	100.0	22.6	7.0	21.5	51.1		
100 - 199 BEDS	1	38679	100.0	35.3	25.7		61.0	1.2	
200 + BEDS	1	143832	100.0	38.0	18.9		56.9		
TOTAL	7	271761	100.0	32.6	15.9	7.1	55.6	.2	
TOTAL NON-TEACHING	310	3422597	100.0	22.5	15.4	4.8	42.7	.3	
GENERAL TEACH FULL 500 + BEDS	8	1765488	100.0	26.9	36.7	9.6	73.1	1.4	
TOTAL GEN.TCH.FULL	8	1765488	100.0	26.9	36.7	9.6	73.1	1.4	
GEN. TEACH PARTIAL 1 - 499 BEDS	4	436704	100.0	14.2	18.3	47.1	79.6	2.3	
500 + BEDS	3	655302	100.0	34.1	38.3	18.8	75.3	1.9	
TOTAL GEN.TCH.PART	7	1092006	100.0	26.1	30.3	24.4	56.9	.9	
TOTAL GENERAL	325	6280091	100.0	24.4	24.0	8.6	56.9	.9	
CHILDRENS	2	94614	100.0						
CONVALESCENT/REHAB	2	175793	100.0						
CHRON./EXT. CARE	29	1083749	100.0						
OTHER	9	233226	100.0	7.9		6.2	14.1		
TOTAL PUBLIC	367	7867473	100.0	19.7	19.2	7.0	45.9	.7	
PRIVATE									
GENERAL	3	10397	100.0						
OTHER	1	9039	100.0						
TOTAL PRIVATE	4	19436	100.0						
FEDERAL									
GENERAL	9	392171	100.0	28.9	13.9	3.1	45.9	.3	
OTHER	15	1586	100.0						
TOTAL FEDERAL	24	393757	100.0	28.8	13.8	3.1	45.8	.3	
TOTAL ALL HOSPITALS	395	8280666	100.0	20.1	18.9	6.8	45.7	.7	
BRITISH COLUMBIA									
PUBLIC									
GEN. NON-TEACHING NO LONG-TERM UNIT									
1 - 24 BEDS	13	55306	100.0						
25 - 49 BEDS	28	263431	100.0						
50 - 99 BEDS	12	244174	100.0	23.1	14.1	25.1	62.2	.3	
100 - 199 BEDS	10	358236	100.0	23.9	24.3	25.0	73.2	1.5	
200 + BEDS	5	385576	100.0	33.1	36.4		69.3	2.2	
TOTAL	68	1306723	100.0	20.6	20.0	11.6	52.2	1.1	
GEN. NON-TEACHING WITH L.T. UNIT									
1 - 99 BEDS	2	46863	100.0	20.7	14.2	9.7	44.6		
100 - 199 BEDS	8	397194	100.0	18.0	14.4	19.1	51.5	1.2	
200 + BEDS	4	352295	100.0	15.4	24.1	9.5	48.9	.5	
TOTAL	14	796352	100.0	17.0	18.7	14.3	50.0	.8	
TOTAL NON-TEACHING	82	2103075	100.0	19.3	19.5	12.6	51.4	1.0	
GENERAL TEACH FULL 500 + BEDS	1	592922	100.0	27.1	13.8	31.7	72.6	.4	
TOTAL GEN.TCH.FULL	1	592922	100.0	27.1	13.8	31.7	72.6	.4	
GEN. TEACH PARTIAL 1 - 499 BEDS	4	562399	100.0	19.0	31.0	26.1	76.2	2.3	
500 + BEDS	1	201560	100.0	49.9	16.5	19.2	65.4	.5	
TOTAL GEN.TCH.PART	5	763959	100.0	27.2	27.2	26.1	75.6	1.8	
TOTAL GENERAL	88	3459956	100.0	22.3	20.2	17.3	59.9	1.1	
CONVALESCENT/REHAB	5	107259	100.0						
CHRON./EXT. CARE	6	230827	100.0						
OTHER	9	48600	100.0		25.6	37.4	63.0		
TOTAL PUBLIC	108	3846642	100.0	20.1	18.5	16.1	54.7	1.0	
PRIVATE									
GENERAL	2	3020	100.0						
TOTAL PRIVATE	2	3020	100.0						
FEDERAL									
GENERAL	3	455913	100.0	26.5	16.0	2.6	45.1	.6	

TABLEAU 32. REPARTITION DES JOURNEES D'HOSPITALISATION DURANT L'ANNEE SUIVANT L'UNITE (AGE)

SHORT-TERM UNITS UNITES DE SOINS POUR MALADIES AIGUES					LONG-TERM UNITS UNITES POUR MALADIES DE LONGUE DUREE			PRCVINCE AFFECTATION ET TAILLE DES HCPITIAUX
OBSTETRICAL OBSTETRIQUE	PEDIATRIC PEDIATRIE	PSYCHIATRIC PSYCHIATRIE	TUBERCULOSIS TUBERCULOSE	OTHER AUTRES	CONV./REHAB. CONV./READAP.	CHRON./ EXT. CARE CHRON./SOINS PROLONGES	OTHER AUTRES	
PER CENT - POURCENTAGE								
2.2	10.4	1.6	10.1	--	2.1	7.1	13.5	ALBERTA FEDERAUX
4.8	8.9	2.5	.6	.1	3.0	20.9	.7	AUTRES TOTAL FEDERAUX
								TOTAL TCUS HCPITIAUX
7.2	18.8							PRAIRIES PUBLICS
7.7	14.4	.8	--	.5				GEN. NON-ENSEIGNANT SANS UNIT. A L.T.
7.0	12.0	3.6	--	.1				1 - 24 LITS
4.1	8.7	.7	--					25 - 49 LITS
								50 - 99 LITS
								100 - 199 LITS
								200 + LITS
								TOTAL
6.4	11.1					31.5		GEN. NON-ENSEIGNANT AVEC UNIT. A L.T.
5.2	11.7					21.0		1 - 99 LITS
3.0	10.4	15.0				14.7		100 - 199 LITS
4.4	10.8	7.9				21.1		200 + LITS
4.1	8.9	1.2	--	.1			1.7	TOTAL
								TOTAL NCN-ENS.
8.1	10.0	7.4						GEN. ENS. COMPLET
8.1	10.0	7.4						500 + LITS
								TOT. GEN. ENS. COMP
9.2	8.2	.8						GEN. ENS. PARTIEL
7.2	11.5	4.8		.5	2.0			1 - 499 LITS
8.0	10.1	3.2		.3	1.2			500 + LITS
5.9	9.4	3.3	--	.1	.2	.9		TOT. GEN. ENS. PART
	100.0							TOTAL GENERAUX
								PECIATRIQUES
					88.1		11.9	CONV./REHAB.
							.9	SOINS PROLONGES
5.5							12.3	AUTRES
4.9	8.7	2.6	--	.1	2.7	15.9	.8	TOTAL PUBLICS
								PRIVES GENERAUX
				100.0				AUTRES
				46.5				TOTAL PRIVES
1.5	9.8	2.5	5.8	--	3.5	16.0	11.0	FEDERAUX GENERAUX
								AUTRES
1.5	9.8	2.4	5.7	--	3.5	15.9	11.0	TOTAL FEDERAUX
4.7	8.7	2.6	.3	.2	2.7	15.8	1.2	TOTAL TOUS HOPITIAUX
								COLUMBIE BRITANNIQUE PUBLICS
8.2	29.4							GEN. NON-ENSEIGNANT SANS UNIT. A L.T.
11.4	13.8	.1						1 - 24 LITS
9.4	14.9	3.2		.7				25 - 49 LITS
7.4	13.7	1.0		.2				50 - 99 LITS
								100 - 199 LITS
								200 + LITS
								TOTAL
5.8	5.3	.3				44.0		GEN. NON-ENSEIGNANT AVEC UNIT. A L.T.
5.4	8.6	1.4		1.3		30.5		1 - 99 LITS
5.3	5.2	6.3		.6	3.8	19.8		100 - 199 LITS
5.4	6.9	3.5			1.7	26.6		200 + LITS
								TOTAL
6.7	11.1	1.9		.4	.6		10.1	TOTAL NCN-ENS.
								GEN. ENS. COMPLET
5.7	9.9	2.6			2.7	5.9		500 + LITS
5.7	9.9	2.6			2.7	5.9		TOT. GEN. ENS. COMP
								GEN. ENS. PARTIEL
8.6	9.6	1.5		1.8		8.1		1 - 499 LITS
8.6	4.2	12.2		1.3		2.1		500 + LITS
8.6	8.2	4.3						TOT. GEN. ENS. PART
6.9	10.3	2.6		.5	.9	7.6		TOTAL GENERAUX
								CONV./REHAB.
					97.2	2.8		SCINS PROLONGES
					5.8	94.2		AUTRES
36.8								TOTAL PUBLICS
6.7	9.2	2.3		.5	3.8	12.6		PRIVES GENERAUX
								TOTAL PRIVES
		3.0			3.4	37.5	10.4	FEDERAUX GENERAUX

TABLE 32. DISTRIBUTION OF PATIENT-DAYS DURING YEAR BY TYPE OF UNIT (A&C)

PROVINCE TYPE OF HOSPITAL AND SIZE	HOSPITALS REPORTING - HOPITAUX RECONDANTS	PATIENT-DAYS DURING YEAR JOUR. D'HOSP. DURANT L'ANNEE	TOTAL	SHORT-TERM UNITS				
				UNITES DE SOINS POUR MALADIES AIGUES				
				MEDICAL MEDECINE	SURGICAL CHIRURGIE	UNDISTRIBUTED MED. & SURG. NON-REPARTIS MED. & CHIR.	TOTAL MED. & SURG. TOTAL MED. & CHIR.	INTENSIVE CARE SOINS INTENSIFS
NUMBER - NOMBRE			PERCENT - POURCENTAGE					
BRITISH COLUMBIA FEDERAL								
CONVALESCENT/CHRON	1	7702	100.0					
TOTAL FEDERAL	4	463615	100.0	26.1	15.7	2.6	44.3	.6
TOTAL ALL HOSPITALS	114	4313277	100.0	20.7	18.2	14.6	53.5	.9
YUKON FEDERAL GENERAL	2	25286	100.0	33.3	28.6		61.9	
OTHER	2	846	100.0					
TOTAL FEDERAL	4	26132	100.0	32.2	27.7		59.9	
TOTAL ALL HOSPITALS	4	26132	100.0	32.2	27.7		59.9	
NORTHWEST TERR. PUBLIC								
GEN. NON-TEACHING NO LONG-TERM UNIT								
1 - 24 BEDS	1	4749	100.0					
25 - 49 BEDS	4	22651	100.0					
TOTAL	5	27400	100.0					
GEN. NON-TEACHING WITH L.T. UNIT								
1 - 99 BEDS	1	8274	100.0					
TOTAL	1	8274	100.0					
TOTAL NON-TEACHING	6	35674	100.0					
TOTAL GENERAL	6	35674	100.0					
OTHER	1	3475	100.0					
TOTAL PUBLIC	7	39149	100.0					
PRIVATE GENERAL	1	39	100.0					
TOTAL PRIVATE	1	39	100.0					
FEDERAL GENERAL	2	25036	100.0			27.7	27.7	
OTHER	23	1728	100.0					
TOTAL FEDERAL	25	26764	100.0			25.9	25.9	
TOTAL ALL HOSPITALS	33	65952	100.0			10.5	10.5	
CANADA PUBLIC								
GEN. NON-TEACHING NO LONG-TERM UNIT								
1 - 24 BEDS	213	873564	100.0					
25 - 49 BEDS	184	1664309	100.0					
50 - 99 BEDS	109	2081554	100.0	28.4	15.4	29.6	73.4	.1
100 - 199 BEDS	38	3509771	100.0	23.2	18.5	34.0	75.7	.6
200 + BEDS	66	5549594	100.0	26.7	26.6	19.3	72.6	1.7
TOTAL	666	13678792	100.0	21.1	17.9	21.1	60.0	.8
GEN. NON-TEACHING WITH L.T. UNIT								
1 - 99 BEDS	45	878959	100.0	13.5	6.6	33.4	53.5	--
100 - 199 BEDS	30	1258576	100.0	18.2	12.7	31.0	61.9	.8
200 + BEDS	38	3750397	100.0	22.5	20.2	15.2	57.8	1.5
TOTAL	113	5887932	100.0	20.2	16.6	21.3	58.1	1.1
TOTAL NON-TEACHING	779	19566724	100.0	20.8	17.5	21.1	59.5	.9
GENERAL TEACH FULL								
1 - 499 BEDS	8	801681	100.0	11.2	12.1	39.6	62.8	1.8
500 + BEDS	34	8159117	100.0	21.7	27.8	27.0	76.4	1.2
TOTAL GEN.TCH.FULL	42	8960798	100.0	20.7	26.4	28.1	75.2	1.6
GEN. TEACH PARTIAL								
1 - 499 BEDS	28	2782770	100.0	16.8	24.8	27.2	68.7	1.9
500 + BEDS	8	1651062	100.0	32.4	34.3	4.8	71.4	1.1
TOTAL GEN.TCH.PART	36	4433832	100.0	22.6	28.3	18.9	69.8	1.6
TOTAL GENERAL	857	32961354	100.0	21.0	21.4	22.7	65.1	1.2
CHILDRENS	7	761479	100.0			8.4	8.4	.4
CONVALESCENT/REHAB	23	807399	100.0					
CHRON./EXT. CARE	98	4768930	100.0	.1		.3	.4	
OTHER	52	741494	100.0	2.9	5.7	31.3	39.8	.6
TOTAL PUBLIC	1037	40040656	100.0	17.4	17.7	19.5	54.5	1.0
PRIVATE GENERAL	31	277639	100.0	11.9	7.0	19.4	38.4	.2
CONVALESCENT/CHRON	92	1325351	100.0					
OTHER	9	79721	100.0		23.6	19.9	43.5	
TOTAL PRIVATE	132	1682711	100.0	2.0	2.3	4.2	8.4	--
FEDERAL GENERAL	25	1746326	100.0	22.3	14.4	9.1	45.8	.4
CONVALESCENT/CHRON	1	7702	100.0					
OTHER	53	348441	100.0					
TOTAL FEDERAL	79	2102469	100.0	18.5	12.0	7.6	38.0	.3
TOTAL ALL HOSPITALS	1248	43825836	100.0	16.8	16.8	18.3	52.0	.9

TABLEAU 32. REPARTITION DES JOURNEES D'HOSPITALISATION DURANT L'ANNEE SUIVANT L'UNITE (AGE)

SHORT-TERM UNITS					LONG-TERM UNITS			PROVINCE AFFECTATION ET TAILLE DES HOPITAUX
UNITES DE SOINS POUR MALADIES AIGUES					UNITES POUR MALADIES DE LONGUE DUREE			
OBSTETRICAL OBSTETRIQUE	PEDIATRIC PEDIATRIE	PSYCHIATRIC PSYCHIATRIE	TUBERCULOSIS TUBERCULOSE	OTHER AUTRES	CONV./REHAB. CONV./READAP.	CHRON./ EXT. CARE CHRON./SOINS PROLONGES	OTHER AUTRES	
PER CENT - POURCENTAGE								
						100.0		COLUMBIE BRITANNIQUE FEDERAUX
		2.9			3.3	38.5	10.3	CONV./CHRON.
6.0	8.2	2.4		.4	3.8	15.4	1.1	TOTAL FEDERAUX
								TOTAL TOUS HOPITAUX
11.4	14.3					6.3		YUKON FEDERAUX GENERAUX
								AUTRES
11.1	13.8					6.1		TOTAL FEDERAUX
11.1	13.8					6.1		TOTAL TOUS HOPITAUX
								TERR. DU NORD-OUEST PUBLICS
								GEN. NCN-ENSEIGNANT SANS UNIT. A L.T.
								1 - 24 LITS
								25 - 49 LITS
								TOTAL
								GEN. NCN-ENSEIGNANT AVEC UNIT. A L.T.
						45.4		1 - 95 LITS
						45.4		TOTAL
						10.5		TOTAL NCN-ENS.
						10.5		TOTAL GENERAUX
						95.8		AUTRES
						18.1		TOTAL PUBLICS
								PRIVES GENERAUX
								TOTAL PRIVES
4.7	20.4		4.5	14.3				FEDERAUX GENERAUX
								AUTRES
4.4	19.0		4.2	13.4				TOTAL FEDERAUX
1.8	7.7		1.7	5.4		10.7		TOTAL TCUS HOPITAUX
								CANADA PUBLICS
								GEN. NON-ENSEIGNANT SANS UNIT. A L.T.
								1 - 24 LITS
								25 - 49 LITS
								50 - 99 LITS
								100 - 199 LITS
								200 + LITS
								TOTAL
								GEN. NON-ENSEIGNANT AVEC UNIT. A L.T.
						20.0		1 - 95 LITS
						20.2		TOTAL
						17.2	.5	100 - 199 LITS
						18.3	.3	200 + LITS
								TOTAL
								GEN. NON-ENSEIGNANT AVEC UNIT. A L.T.
								1 - 95 LITS
								100 - 199 LITS
								200 + LITS
								TOTAL
								TOTAL NCN-ENS.
								GEN. ENS. CCMPLT LITS
							1.4	1 - 499 LITS
							1.1	500 + LITS
							1.2	TOT. GEN. ENS. CCMPL
								GEN. ENS. PARTIEL LITS
								1 - 499 LITS
								500 + LITS
								TOT. GEN. ENS. PART
								TOTAL GENERAUX
								PEDIATRIQUES
						92.7	2.6	CONV./REHAB.
						2.5	.2	SOINS PROLONGES
								AUTRES
12.1	6.5			5.8	6.2	16.3	3.9	TOTAL PUBLICS
6.3	9.2	2.6	.1	.2	2.5	15.2	.5	TOTAL PUBLICS
								PRIVES GENERAUX
4.6	.4					2.7	2.0	TOTAL PRIVES
								CONV./CHRON.
						6.7		AUTRES
				11.3		26.7		TOTAL PRIVES
.8	.1			.5	5.3	71.9	.3	TOTAL PRIVES
								FEDERAUX GENERAUX
.9	3.3	11.6	1.8	.6	1.7	25.2	7.5	TOTAL FEDERAUX
						100.0		CONV./CHRON.
		37.7				38.3	22.5	AUTRES
.7	2.7	15.9	1.5	.5	1.4	27.6	10.0	TOTAL FEDERAUX
5.8	8.5	3.1	.2	.3	2.6	18.0	.9	TOTAL TOUS HOPITAUX

TABLE 33. DISTRIBUTION OF PATIENT-DAYS(A&C) DURING YEAR BY TYPE OF ACCOMMODATION CHARGED
 TABLEAU 33. REPARTITION DES JOURNEES D'HOSPITALISATION(A&E) DURANT L'ANNEE SELON LE GENRE DE LOCAL PORTE AU COMPTE

PROVINCE, TYPE OF HOSPITAL AND SIZE PROVINCE, AFFECTATION TAILLE DES HOPITAUX	HOSPITALS REPORTING HOPITAUX REPONDANTS	PATIENT-DAYS (A&C) JOURNEES D'HOSP.(A&E)	TOTAL	STANDARD SALLE	SEMI-PRIVATE SEMI-PRIVEES	PRIVATE CHAMBRES PRIVEES
	NUMBER - NOMBRE		PER CENT - POURCENTAGE			
NEWFOUNDLAND						
TERRE-NEUVE						
PUBLIC						
GEN. NON-TEACH. NO LTU/NON-ENS. SANS UNITES A L.T.						
1 - 24 BEDS/LITS	12	56857	100.0	98.9	.5	.6
25 - 49 BEDS/LITS	10	84864	100.0	99.2	17.9	1.7
50 - 99 BEDS/LITS	2	27918	100.0	81.0	4.9	.8
100 - 199 BEDS/LITS	4	137889	100.0	94.4	7.1	2.5
200 + BEDS/LITS	1	61960	100.0	90.4	4.5	1.0
TOTAL	29	369488	100.0	94.5		
GEN. NON-TEACHING WITH LTU/NON-ENS. AVEC UNITES A L.T.						
1 - 99 BEDS/LITS	1	23459	100.0	93.9	5.8	.3
TOTAL	1	23459	100.0	93.9	5.8	.3
TOT. NON-TCH/NON-ENS	30	392947	100.0	94.5	4.6	.9
GEN. TEACH. FULL/ENSEIGN. COMPLET						
1 - 499 BEDS/LITS	1	123770	100.0	92.0	4.3	3.7
TOTAL	1	123770	100.0	92.0	4.3	3.7
GEN. TEACH. PARTIAL/ENSEIGN. PARTIEL						
1 - 499 BEDS/LITS	2	174654	100.0	68.6	22.0	9.5
TOTAL	2	174654	100.0	68.6	22.0	9.5
TOTAL GEN.	33	691371	100.0	87.5	8.9	3.6
CHILDRENS/PEDIATR. CONV./REHAB.						
1	1	67733	100.0	100.0		
2	1	12293	100.0	100.0		
SOINS PROLONGES	2	31691	100.0	87.5	6.9	5.6
OTHER/AUTRES	10	9414	100.0	100.0		
TOTAL PUB.	47	812502	100.0	88.9	7.9	3.3
TOT. HOSP./TOUS HOP.	47	812502	100.0	88.9	7.9	3.3
PRINCE EDWARD ISLAND						
ILE DU P.-E.						
PUBLIC						
GEN. NON-TEACH. NO LTU/NON-ENS. SANS UNITES A L.T.						
1 - 24 BEDS/LITS	2	8192	100.0	96.9	3.0	.2
25 - 49 BEDS/LITS	1	22968	100.0	98.7		1.3
50 - 99 BEDS/LITS	1	13917	100.0	96.8	.2	3.0
100 - 199 BEDS/LITS	1	50901	100.0	74.3	21.5	4.1
200 + BEDS/LITS	1	52680	100.0	70.7	25.5	4.1
TOTAL	7	148658	100.0	80.1	10.5	3.4
GEN. NON-TEACHING WITH LTU/NON-ENS. AVEC UNITES A L.T.						
100 - 199 BEDS/LITS	1	46938	100.0	83.5	14.3	2.2
TOTAL	1	46938	100.0	83.5	14.3	2.2
TOT. NON-TCH/NON-ENS	8	195596	100.0	81.0	15.9	3.1
TOTAL GEN.	8	195596	100.0	81.0	15.9	3.1
CONV./REHAB.						
1	1	8421	100.0	100.0		
TOTAL PUB.	9	204017	100.0	81.7	15.3	3.0
TOT. HOSP./TOUS HOP.	9	204017	100.0	81.7	15.3	3.0
NOVA SCOTIA						
NOUVELLE-ECOSSE						
PUBLIC						
GEN. NON-TEACH. NO LTU/NON-ENS. SANS UNITES A L.T.						
1 - 24 BEDS/LITS	14	57550	100.0	88.1	7.6	4.3
25 - 49 BEDS/LITS	5	49903	100.0	87.0	8.1	4.9
50 - 99 BEDS/LITS	11	233015	100.0	79.0	13.9	7.0
100 - 199 BEDS/LITS	7	284396	100.0	77.9	13.8	10.4
200 + BEDS/LITS	4	250937	100.0	77.1	13.4	9.5
TOTAL	41	875801	100.0	79.2	12.3	8.5
TOT. NON-TCH/NON-ENS	41	875801	100.0	79.2	12.3	8.5
GEN. TEACH. FULL/ENSEIGN. COMPLET						
1 - 499 BEDS/LITS	1	143161	100.0	48.4	36.3	15.2
500 + BEDS/LITS	1	218627	100.0	68.8	21.4	9.8
TOTAL	2	361788	100.0	60.7	27.3	12.0
TOTAL GEN.	43	1237589	100.0	73.8	16.7	9.5
CHILDRENS/PEDIATR. CONV./REHAB.						
1	1	61416	100.0	73.5	26.5	
2	1	27156	100.0	80.5	30.6	18.8
OTHER/AUTRES	1	26909	100.0	53.3	30.3	16.4
TOTAL PUB.	47	1353070	100.0	73.5	17.1	9.4
FEDERAL/FEDERAUX GENERAL/GENERAUX						
2	2	152093	100.0	100.0		
TOTAL FED.	2	152093	100.0	100.0		
TOT. HOSP./TOUS HOP.	49	1505163	100.0	76.2	15.4	8.5
NEW BRUNSWICK						
NOUVEAU-BRUNSWICK						
PUBLIC						
GEN. NON-TEACH. NO LTU/NON-ENS. SANS UNITES A L.T.						
1 - 24 BEDS/LITS	8	26245	100.0	86.3	13.1	.5

TABLE 33. DISTRIBUTION OF PATIENT-DAYS(A&C) DURING YEAR BY TYPE OF ACCOMMODATION CHARGED
 TABLEAU 33. REPARTITION DES JOURNEES D'HOSPITALISATION(A&E) DURANT L'ANNEE SELON LE GENRE DE LCCAL PORTE AU COMPTE

PROVINCE, TYPE OF HOSPITAL AND SIZE PROVINCE, AFFECTATION TAILLE DES HOPITAUX	HOSPITALS REPORTING HOPITAUX REPOINDANTS	PATIENT-DAYS (A&C) JOURNEES (A&E)	TOTAL	STANDARD SALLE	SEMI-PRIVATE SEMI-PRIVEES	PRIVATE CHAMBRES PRIVEES
NUMBER - NOMBRE			PER CENT - POURCENTAGE			
NEW BRUNSWICK						
NOUVEAU-BRUNSWICK						
PUBLIC						
GEN. NON-TEACH. NO LTU/NON-ENS. SANS UNITES A L.T.						
25 - 49 BEDS/LITS	9	100133	100.0	79.0	18.1	2.9
50 - 99 BEDS/LITS	7	164011	100.0	72.0	21.9	6.1
100 - 199 BEDS/LITS	6	219506	100.0	70.2	23.4	6.3
200 + BEDS/LITS	3	208829	100.0	61.1	32.2	6.7
TOTAL	33	718724	100.0	69.8	24.5	5.7
GEN. NON-TEACHING WITH LTU/NON-ENS. AVEC UNITES A L.T.						
200 + BEDS/LITS	2	140482	100.0	73.5	16.4	10.1
TOTAL	2	140482	100.0	73.5	16.4	10.1
TOT. NON-TCH/NON-ENS	35	859206	100.0	70.4	23.2	6.4
GEN. TEACH. PARTIAL /ENSEIGN. PARTIEL						
1 - 499 BEDS/LITS	1	125436	100.0	74.1	18.9	7.0
500 + BEDS/LITS	1	204671	100.0	56.5	40.7	2.9
TOTAL	2	330107	100.0	63.2	32.4	4.4
TOTAL GEN.	37	1189313	100.0	68.4	25.7	5.9
CONV./REHAB. CHRON./EXT. CARE/ SOINS PROLONGES						
	1	6549	100.0	100.0		
	1	31572	100.0	100.0		
TOTAL PUB.	39	1227434	100.0	69.4	24.9	5.7
FEDERAL/FEDERAUX GENERAL/GENERAUX						
	1	84926	100.0	100.0		
TOTAL FED.	1	84926	100.0	100.0		
TOT. HOSP./TOUS HOP.	40	1312360	100.0	71.3	23.3	5.3
ATLANTIC						
ATLANTIQUE						
PUBLIC						
GEN. NON-TEACH. NO LTU/NON-ENS. SANS UNITES A L.T.						
25 - 49 BEDS/LITS	36	148844	100.0	92.4	5.6	2.0
50 - 99 BEDS/LITS	26	257868	100.0	85.0	8.8	2.2
100 - 199 BEDS/LITS	21	438861	100.0	77.1	16.7	6.2
200 + BEDS/LITS	18	692692	100.0	71.1	14.8	6.7
TOTAL	110	2112671	100.0	78.7	15.4	5.9
GEN. NON-TEACHING WITH LTU/NON-ENS. AVEC UNITES A L.T.						
1 - 99 BEDS/LITS	1	23459	100.0	93.9	5.8	0.3
100 - 199 BEDS/LITS	1	46938	100.0	83.2	14.3	2.2
200 + BEDS/LITS	2	140482	100.0	73.2	16.4	10.1
TOTAL	4	210879	100.0	78.0	14.7	7.3
TOT. NON-TCH/NON-ENS	114	2323550	100.0	78.7	15.3	6.0
GEN. TEACH. FULL /ENSEIGN. COMPLET						
1 - 499 BEDS/LITS	2	266931	100.0	68.6	21.5	9.9
500 + BEDS/LITS	1	218627	100.0	68.8	21.5	9.8
TOTAL	3	485558	100.0	68.7	21.5	9.8
GEN. TEACH. PARTIAL /ENSEIGN. PARTIEL						
1 - 499 BEDS/LITS	3	300090	100.0	70.9	20.7	8.5
500 + BEDS/LITS	1	204671	100.0	56.5	40.7	2.9
TOTAL	4	504761	100.0	65.0	28.8	6.2
TOTAL GEN.	121	3313869	100.0	75.1	18.3	6.6
CHILDRENS/PEDIATR. CONV./REHAB. CHRON./EXT. CARE/ SOINS PROLONGES OTHER/AUTRES						
	2	129149	100.0	87.4	12.6	9.4
	5	54419	100.0	90.3	3.3	2.8
	3	63263	100.0	93.7		
	11	36323	100.0	65.4	22.5	12.1
TOTAL PUB.	142	3597023	100.0	76.0	17.6	6.4
FEDERAL/FEDERAUX GENERAL/GENERAUX						
	3	237019	100.0	100.0		
TOTAL FED.	3	237019	100.0	100.0		
TOT. HOSP./TOUS HOP.	145	3834042	100.0	77.5	16.5	6.0
QUEBEC						
PUBLIC						
GEN. NON-TEACH. NO LTU/NON-ENS. SANS UNITES A L.T.						
1 - 24 BEDS/LITS	12	50867	100.0	82.2	12.8	5.0
25 - 49 BEDS/LITS	13	112637	100.0	59.6	28.2	12.2
50 - 99 BEDS/LITS	17	315276	100.0	66.0	25.3	8.6
100 - 199 BEDS/LITS	33	1355791	100.0	64.0	24.6	11.3
200 + BEDS/LITS	39	1389300	100.0	59.9	29.6	9.4
TOTAL	94	3023871	100.0	62.5	27.5	10.1
GEN. NON-TEACHING WITH LTU/NON-ENS. AVEC UNITES A L.T.						
1 - 99 BEDS/LITS	2	34848	100.0	64.3	30.6	5.1
100 - 199 BEDS/LITS	1	96411	100.0	71.2	24.4	4.3
200 + BEDS/LITS	3	301482	100.0	64.7	27.7	7.5
TOTAL	6	432741	100.0	66.1	27.2	6.6
TOT. NON-TCH/NON-ENS	102	3456612	100.0	62.9	27.4	9.6

TABLE 33. DISTRIBUTION OF PATIENT-DAYS(A&C) DURING YEAR BY TYPE OF ACCOMMODATION CHARGED
 TABLEAU 33. REPARTITION DES JOURNEES D'HOSPITALISATION(A&E) DURANT L'ANNEE SELON LE GENRE DE LCCAL PORTE AU COMPTE

PROVINCE, TYPE OF HOSPITAL AND SIZE PROVINCE, AFFECTATION TAILLE DES HOPITAUX	HOSPITALS REPORTING HOPITAUX REPONDANTS	PATIENT-DAYS (A&C) JOURNEES D'HOSP. (A&E)	TOTAL	STANDARD SALLE	SEMI-PRIVATE SEMI-PRIVEES	PRIVATE CHAMBRES PRIVEES
NUMBER - NOMBRE			PER CENT - POURCENTAGE			
QUEBEC						
PUBLIC						
GEN. TEACH. FULL/ENSEIGN. COMPLET						
1 - 499 BEDS/LITS	3	247353	100.0	68.2	21.9	9.8
500 + BEDS/LITS	12	2298844	100.0	53.0	33.3	13.6
TOTAL	15	2546197	100.0	54.5	32.2	13.2
GEN. TEACH. PARTIAL/ENSEIGN. PARTIEL						
1 - 499 BEDS/LITS	13	1157764	100.0	51.4	36.8	11.7
500 + BEDS/LITS	1	188166	100.0	31.3	59.6	13.1
TOTAL	14	1345930	100.0	48.6	39.5	11.9
TOTAL GEN.	131	7348739	100.0	57.4	31.3	11.3
CHILDRENS/PEDIATR. CONV./REHAB.	2	291639	100.0	82.1	13.3	4.5
CHRON./EXT. CARE/SOINS PROLONGES	41	1863058	100.0	61.3	29.6	8.8
OTHER/AUTRES	8	289323	100.0	62.2	28.9	9.0
TOTAL PUB.	187	10039747	100.0	60.5	28.6	10.9
PRIVATE/PRIVES						
GENERAL/GENERAUX	16	197207	100.0	30.2	60.2	9.7
CONV./CHRON.	43	781252	100.0	61.3	53.4	18.3
OTHER/AUTRES	2	26725	100.0	76.2	18.5	5.3
TOT. PRIVATE/PRIVES	61	1005184	100.0	30.0	53.8	16.3
FEDERAL/FEDERAUX						
GENERAL/GENERAUX	1	116515	100.0	100.0		
OTHER/AUTRES	3	343209	100.0	100.0		
TOTAL FED.	4	459724	100.0	100.0		
TOT. HOSP./TOUS HOP.	252	11504655	100.0	59.4	29.6	10.9
ONTARIO						
PUBLIC						
GEN. NON-TEACH. NO LTU/NON-ENS. SANS UNITES A L.T.						
1 - 24 BEDS/LITS	5	24367	100.0	78.9	19.2	1.9
25 - 49 BEDS/LITS	20	204179	100.0	71.9	25.4	2.7
50 - 99 BEDS/LITS	15	326447	100.0	66.1	30.7	3.2
100 - 199 BEDS/LITS	19	766204	100.0	57.8	36.8	5.4
200 + BEDS/LITS	27	2736094	100.0	55.3	39.3	5.4
TOTAL	86	4057291	100.0	57.6	37.3	5.0
GEN. NON-TEACHING WITH LTU/NON-ENS. AVEC UNITES A L.T.						
1 - 99 BEDS/LITS	35	676265	100.0	72.4	24.4	3.3
100 - 199 BEDS/LITS	17	679354	100.0	68.2	28.5	3.3
200 + BEDS/LITS	27	2812306	100.0	64.8	30.3	4.9
TOTAL	79	4167925	100.0	66.6	29.0	4.4
TOT. NON-TCH/NON-ENS	165	8225216	100.0	62.2	33.1	4.7
GEN. TEACH. FULL/ENSEIGN. COMPLET						
1 - 499 BEDS/LITS	3	287397	100.0	49.2	37.2	13.5
500 + BEDS/LITS	12	3283236	100.0	60.9	30.0	9.1
TOTAL	15	3570633	100.0	60.0	30.6	9.5
GEN. TEACH. PARTIAL/ENSEIGN. PARTIEL						
1 - 499 BEDS/LITS	4	325813	100.0	65.2	27.4	7.4
500 + BEDS/LITS	2	401363	100.0	53.4	45.7	2.9
TOTAL	6	727176	100.0	58.7	35.8	5.5
TOTAL GEN.	186	12523025	100.0	61.4	32.5	6.1
CHILDRENS/PEDIATR. CONV./REHAB.	1	246077	100.0	69.2	30.8	
CHRON./EXT. CARE/SOINS PROLONGES	19	1528033	100.0	67.0	23.0	10.0
OTHER/AUTRES	14	130547	100.0	77.5	15.9	6.6
TOTAL PUB.	226	14650622	100.0	63.3	34.9	1.9
PRIVATE/PRIVES						
GENERAL/GENERAUX	9	66976	100.0	64.1	35.7	.2
CONV./CHRON.	20	176738	100.0	58.2	29.6	12.2
OTHER/AUTRES	4	22677	100.0	10.4	87.7	1.9
TOT. PRIVATE/PRIVES	33	266391	100.0	55.1	36.1	8.9
FEDERAL/FEDERAUX						
GENERAL/GENERAUX	5	494386	100.0	100.0		
TOTAL FED.	5	494386	100.0	100.0		
TOT. HOSP./TOUS HOP.	264	15411399	100.0	64.3	29.7	5.9
MANITOBA						
PUBLIC						
GEN. NON-TEACH. NO LTU/NON-ENS. SANS UNITES A L.T.						
1 - 24 BEDS/LITS	44	184010	100.0	99.0	.8	.2
25 - 49 BEDS/LITS	15	139186	100.0	98.7	1.2	.1
50 - 99 BEDS/LITS	8	172896	100.0	92.1	7.4	.4
100 - 199 BEDS/LITS	2	74786	100.0	82.7	16.3	1.1
200 + BEDS/LITS	2	200576	100.0	76.2	20.3	3.5
TOTAL	71	771454	100.0	89.9	6.9	1.2
GEN. NON-TEACHING WITH LTU/NON-ENS. AVEC UNITES A L.T.						
1 - 99 BEDS/LITS	3	71376	100.0	99.4		.6
100 - 199 BEDS/LITS	1	38679	100.0	92.8	7.2	
TOTAL	4	110055	100.0	97.1	2.5	.4
TOT. NON-TCH/NON-ENS	75	881509	100.0	90.8	8.1	1.1

TABLE 33. DISTRIBUTION OF PATIENT-DAYS(A&C) DURING YEAR BY TYPE OF ACCOMMODATION CHARGED
 TABLEAU 33. REPARTITION DES JOURNEES D'HOSPITALISATION(A&E) DURANT L'ANNEE SELON LE GENRE DE LCCAL PORTE AU COMPTE

PROVINCE, TYPE OF HOSPITAL AND SIZE PROVINCE, AFFECTATION TAILLE DES HOPITAUX	HOSPITALS REPORTING HOPITAUX REPONDANTS	PATIENT-DAYS (A&C) JOURNEES D'HOSP.(A&E)	TOTAL	STANDARD SALLE	SEMI-PRIVATE SEMI-PRIVEES	PRIVATE CHAMBRES PRIVEES
NUMBER - NOMBRE			PER CENT - POURCENTAGE			
MANITOBA						
PUBLIC						
GEN. TEACH. FULL/ENSEIGN. COMPLET 500 + BEDS/LITS	2	511374	100.0	77.1	18.7	4.2
TOTAL	2	511374	100.0	77.1	18.7	4.2
GEN. TEACH. PARTIAL/ENSEIGN. PARTIEL 1 - 499 BEDS/LITS	1	83629	100.0	66.4	29.0	4.6
TOTAL	1	83629	100.0	66.4	29.0	4.6
TOTAL GEN.	78	1476512	100.0	84.7	13.0	2.4
CHILDRENS/PEDIATR. CONV./REHAB.	1	68829	100.0	98.3	1.7	
CHRON./EXT. CARE/SOINS PROLONGES	3	71242	100.0	100.0		
TOTAL PUB.	83	1867083	100.0	87.8	10.3	1.9
PRIVATE/PRIVES						
GENERAL/GENERAUX	3	10397	100.0	100.0		
OTHER/AUTRES	1	9039	100.0	100.0		
TOT. PRIVATE/PRIVES	4	19436	100.0	100.0		
FEDERAL/FEDERAUX						
GENERAL/GENERAUX	2	140593	100.0	100.0		
TOTAL FED.	2	140593	100.0	100.0		
TOT.HOSP./TOUS HOP.	89	2027112	100.0	88.8	9.5	1.7
SASKATCHEWAN						
PUBLIC						
GEN. NON-TEACH. NO LTU/NON-ENS. SANS UNITES A L.T.						
1 - 24 BEDS/LITS	78	307664	100.0	96.2	1.6	2.2
25 - 49 BEDS/LITS	31	284847	100.0	95.3	3.0	3.7
50 - 99 BEDS/LITS	8	157410	100.0	87.3	8.3	4.4
100 - 199 BEDS/LITS	6	239298	100.0	84.4	10.0	5.5
200 + BEDS/LITS	1	71560	100.0	81.9	12.0	6.1
TOTAL	124	1060779	100.0	90.5	5.6	4.0
GEN. NON-TEACHING WITH LTU/NON-ENS. AVEC UNITES A L.T.						
200 + BEDS/LITS	2	143832	100.0	92.7	3.7	3.6
TOTAL	2	143832	100.0	92.7	3.7	3.6
TOT.NON-TCH/NON-ENS	126	1204611	100.0	90.7	5.4	3.9
GEN. TEACH. FULL/ENSEIGN. COMPLET 500 + BEDS/LITS						
TOTAL	1	151918	100.0	95.9	1.9	2.2
	1	151918	100.0	95.9	1.9	2.2
GEN. TEACH. PARTIAL/ENSEIGN. PARTIEL 1 - 499 BEDS/LITS						
500 + BEDS/LITS	3	353075	100.0	80.2	13.1	6.7
TOTAL	4	220259	100.0	96.1	2.1	1.8
	4	573334	100.0	86.3	8.9	4.8
TOTAL GEN.	131	1929863	100.0	89.8	6.1	4.0
OTHER/AUTRES	7	187607	100.0	100.0		
TOTAL PUB.	138	2117470	100.0	90.7	5.6	3.7
FEDERAL/FEDERAUX						
GENERAL/GENERAUX	2	28335	100.0	100.0		
TOTAL FED.	2	28335	100.0	100.0		
TOT.HOSP./TOUS HOP.	140	2145805	100.0	90.9	5.5	3.6
ALBERTA						
PUBLIC						
GEN. NON-TEACH. NO LTU/NON-ENS. SANS UNITES A L.T.						
1 - 24 BEDS/LITS	24	97757	100.0	94.4	1.2	4.3
25 - 49 BEDS/LITS	47	379510	100.0	93.9	2.7	3.4
50 - 99 BEDS/LITS	28	426490	100.0	87.4	7.6	5.0
100 - 199 BEDS/LITS	6	222764	100.0	70.0	21.2	8.8
200 + BEDS/LITS	3	192082	100.0	70.1	23.5	6.4
TOTAL	108	1318603	100.0	84.3	10.3	5.3
GEN. NON-TEACHING WITH LTU/NON-ENS. AVEC UNITES A L.T.						
1 - 99 BEDS/LITS	1	17874	100.0	100.0		
TOTAL	1	17874	100.0	100.0		
TOT.NON-TCH/NON-ENS	109	1336477	100.0	84.5	10.2	5.3
GEN. TEACH. FULL/ENSEIGN. COMPLET 500 + BEDS/LITS						
TOTAL	5	1102196	100.0	72.1	20.3	7.6
	5	1102196	100.0	72.1	20.3	7.6
GEN. TEACH. PARTIAL/ENSEIGN. PARTIEL 500 + BEDS/LITS						
TOTAL	2	435043	100.0	70.1	20.8	9.2
	2	435043	100.0	70.1	20.8	9.2
TOTAL GEN.	116	2873716	100.0	77.6	15.7	6.7
CHILDRENS/PEDIATR. CONV./REHAB.	1	25785	100.0	100.0		
CHRON./EXT. CARE/SOINS PROLONGES	26	104551	100.0	66.8	29.9	3.3
	26	833249	100.0	93.2		6.8

TABLE 33. DISTRIBUTION OF PATIENT-DAYS(A&C) DURING YEAR BY TYPE OF ACCOMMODATION CHARGED
 TABLEAU 33. REPARTITION DES JOURNEES D'HOSPITALISATION(A&E) DURANT L'ANNEE SELON LE GENRE DE LCCAL PORTE AU COMPTE

PROVINCE, TYPE OF HOSPITAL AND SIZE PROVINCE, AFFECTATION TAILLE DES HOPITAUX	HOSPITALS REPORTING HOPITAUX REpondANTS	PATIENT-DAYS (A&C) JOURNEES D'HOSP. (A&E)	TOTAL	STANDARD SALLE	SEMI-PRIVATE SEMI-PRIVEES	PRIVATE CHAMBRES PRIVEES
NUMBER - NOMBRE			PER CENT - POURCENTAGE			
ALBERTA PUBLIC						
OTHER/AUTRES	2	45619	100.0	49.5	37.1	13.4
TOTAL PUB.	146	3882920	100.0	80.5	12.8	6.7
FEDERAL/FEDERAUX GENERAL/GENERAUX	5	223243	100.0	100.0		
TOTAL FED. TOT. HOSP./TOUS HOP.	5	223243	100.0	100.0		
TOT. HOSP./TOUS HOP.	151	4106163	100.0	81.5	12.1	6.3
PRAIRIES PUBLIC						
GEN. NON-TEACH. NO LTU/NON-ENS. SANS UNITES A L.T.						
1 - 24 BEDS/LITS	146	589431	100.0	96.8	1.3	1.9
25 - 49 BEDS/LITS	93	803543	100.0	94.5	2.6	2.9
50 - 99 BEDS/LITS	44	756796	100.0	88.5	7.7	3.8
100 - 199 BEDS/LITS	14	536848	100.0	78.2	15.5	6.3
200 + BEDS/LITS	6	464218	100.0	74.6	20.3	5.1
TOTAL	303	3150836	100.0	87.8	8.4	3.9
GEN. NON-TEACHING WITH LTU/NON-ENS. AVEC UNITES A L.T.						
1 - 99 BEDS/LITS	4	89250	100.0	99.5		.5
100 - 199 BEDS/LITS	1	38679	100.0	92.8	7.2	
200 + BEDS/LITS	2	143832	100.0	92.7	3.7	3.6
TOTAL	7	271761	100.0	95.0	3.0	2.1
TOT. NON-TCH/NON-ENS	310	3422597	100.0	88.3	8.0	3.7
GEN. TEACH. FULL/ENSEIGN. COMPLET						
500 + BEDS/LITS	8	1765488	100.0	75.6	18.2	6.2
TOTAL	8	1765488	100.0	75.6	18.2	6.2
GEN. TEACH. PARTIAL/ENSEIGN. PARTIEL						
1 - 499 BEDS/LITS	4	436704	100.0	77.6	16.2	6.3
500 + BEDS/LITS	3	655302	100.0	78.8	14.5	6.7
TOTAL	7	1092006	100.0	78.3	15.2	6.5
TOTAL GEN.	325	6280091	100.0	83.0	12.1	4.9
CHILDRENS/PEDIATR. CONV./REHAB.	2	94614	100.0	98.8	1.2	
CHRON./EXT. CARE/SOINS PROLONGES	2	175793	100.0	80.3	17.8	2.0
OTHER/AUTRES	29	1083749	100.0	94.8		5.2
TOTAL PUB.	9	233226	100.0	90.1	7.3	2.6
TOTAL PUB.	367	7867473	100.0	85.0	10.3	4.7
PRIVATE/PRIVES GENERAL/GENERAUX	3	10397	100.0	100.0		
OTHER/AUTRES	1	9039	100.0	100.0		
TOT. PRIVATE/PRIVES	4	19436	100.0	100.0		
FEDERAL/FEDERAUX GENERAL/GENERAUX	9	392171	100.0	100.0		
TOTAL FED. TOT. HOSP./TOUS HOP.	9	392171	100.0	100.0		
TOT. HOSP./TOUS HOP.	380	8279080	100.0	85.7	9.8	4.5
BRITISH COLUMBIA COLOMBIE BRITANNIQUE PUBLIC						
GEN. NON-TEACH. NO LTU/NON-ENS. SANS UNITES A L.T.						
1 - 24 BEDS/LITS	13	55306	100.0	97.3	.9	1.7
25 - 49 BEDS/LITS	28	263431	100.0	94.5	2.7	2.9
50 - 99 BEDS/LITS	12	244174	100.0	86.6	2.9	10.5
100 - 199 BEDS/LITS	10	358236	100.0	89.4	6.4	4.2
200 + BEDS/LITS	5	385576	100.0	91.5	6.5	2.0
TOTAL	68	1306723	100.0	90.9	4.8	4.3
GEN. NON-TEACHING WITH LTU/NON-ENS. AVEC UNITES A L.T.						
1 - 99 BEDS/LITS	2	46863	100.0	98.3	.4	1.3
100 - 199 BEDS/LITS	8	397194	100.0	92.4	5.2	2.3
200 + BEDS/LITS	4	352295	100.0	79.7	14.1	6.2
TOTAL	14	796352	100.0	87.2	8.8	4.0
TOT. NON-TCH/NON-ENS	82	2103075	100.0	89.5	6.3	4.2
GEN. TEACH. FULL/ENSEIGN. COMPLET						
500 + BEDS/LITS	1	592922	100.0	87.1	2.8	10.1
TOTAL	1	592922	100.0	87.1	2.8	10.1
GEN. TEACH. PARTIAL/ENSEIGN. PARTIEL						
1 - 499 BEDS/LITS	4	562399	100.0	89.3	6.2	4.5
500 + BEDS/LITS	1	201560	100.0	90.0	3.2	6.8
TOTAL	5	763959	100.0	89.5	5.4	5.1
TOTAL GEN.	88	3459956	100.0	89.1	5.5	5.4
CONV./REHAB. CHRON./EXT. CARE/SOINS PROLONGES	5	107259	100.0	97.3	.7	2.0
OTHER/AUTRES	6	230827	100.0	83.1	15.3	1.6
TOTAL PUB.	9	48600	100.0	76.1	17.8	6.0
TOTAL PUB.	108	3846642	100.0	88.8	6.1	5.1
PRIVATE/PRIVES GENERAL/GENERAUX	2	3020	100.0	100.0		
TOT. PRIVATE/PRIVES	2	3020	100.0	100.0		

TABLE 33. DISTRIBUTION OF PATIENT-DAYS(A&C) DURING YEAR BY TYPE OF ACCOMMODATION CHARGED
 TABLEAU 33. REPARTITION DES JOURNEES D'HOSPITALISATION(A&E) DURANT L'ANNEE SELON LE GENRE DE LOCAL PORTE AU COMPTE

PROVINCE, TYPE OF HOSPITAL AND SIZE PROVINCE, AFFECTATION TAILLE DES HOPITAUX	HOSPITALS REPORTING HOPITAUX REpondANTS	PATIENT-DAYS (A&C) JOURNEES D'HOSP. (A&E)	TOTAL	STANDARD SALLE	SEMI-PRIVATE SEMI-PRIVEES	PRIVATE CHAMBRES PRIVEES
NUMBER - NOMBRE		PER CENT - POURCENTAGE				
BRITISH COLUMBIA COLUMBIE BRITANNIQUE						
FEDERAL/FEDERAUX	3	455913	100.0	100.0		
GENERAL/GENERAUX	1	7702	100.0	100.0		
CONV./CHRON.						
TOTAL FED.	4	463615	100.0	100.0		
TOT.HOSP./TOUS HOP.	114	4313277	100.0	90.0	5.5	4.6
YUKON						
FEDERAL/FEDERAUX	2	25286	100.0	100.0		
GENERAL/GENERAUX	1	728	100.0	100.0		
OTHER/AUTRES						
TOTAL FED.	3	26014	100.0	100.0		
TOT.HOSP./TOUS HOP.	3	26014	100.0	100.0		
NORTHWEST TERR. TERR. DU NORD-OUEST						
PUBLIC						
GEN. NON-TEACH. NO LTU/NON-ENS. SANS UNITES A L.T.						
1 - 24 BEDS/LITS	1	4749	100.0	100.0		
25 - 49 BEDS/LITS	4	22651	100.0	97.0		3.0
TOTAL	5	27400	100.0	97.5		2.5
GEN. NON-TEACHING WITH LTU/NON-ENS. AVEC UNITES A L.T.						
1 - 99 BEDS/LITS	1	8274	100.0	99.9		.1
TOTAL	1	8274	100.0	99.9		.1
TOT.NON-TCH/NON-ENS	6	35674	100.0	98.1		1.9
TOTAL GEN.	6	35674	100.0	98.1		1.9
OTHER/AUTRES	1	3475	100.0	100.0		
TOTAL PUB.	7	39149	100.0	98.2		1.8
PRIVATE/PRIVES						
GENERAL/GENERAUX	1	39	100.0	100.0		
TOT. PRIVATE/PRIVES	1	39	100.0	100.0		
FEDERAL/FEDERAUX						
GENERAL/GENERAUX	2	25036	100.0	100.0		
TOTAL FED.	2	25036	100.0	100.0		
TOT.HOSP./TOUS HOP.	10	64224	100.0	98.9		1.1
CANADA PUBLIC						
GEN. NON-TEACH. NO LTU/NON-ENS. SANS UNITES A L.T.						
1 - 24 BEDS/LITS	213	873564	100.0	94.7	3.2	2.1
25 - 49 BEDS/LITS	184	1664309	100.0	88.5	8.1	3.4
50 - 99 BEDS/LITS	109	2081554	100.0	78.9	15.3	3.7
100 - 199 BEDS/LITS	94	3709771	100.0	70.3	22.1	7.6
200 + BEDS/LITS	66	5549594	100.0	62.3	31.4	6.3
TOTAL	666	13678792	100.0	72.2	21.9	5.9
GEN. NON-TEACHING WITH LTU/NON-ENS. AVEC UNITES A L.T.						
1 - 99 BEDS/LITS	45	878959	100.0	77.0	20.1	2.8
100 - 199 BEDS/LITS	30	1258576	100.0	77.4	19.7	2.9
200 + BEDS/LITS	38	3709771	100.0	67.6	27.0	5.4
TOTAL	113	5887932	100.0	71.1	24.4	4.5
TOT.NON-TCH/NON-ENS	779	19566724	100.0	71.8	22.7	5.5
GEN. TEACH. FULL/ ENSEIGN. COMPLET						
1 - 499 BEDS/LITS	8	801681	100.0	61.6	27.3	11.2
500 + BEDS/LITS	34	8159117	100.0	64.0	26.2	9.8
TOTAL	42	8960798	100.0	63.8	26.3	10.0
GEN. TEACH. PARTIAL/ /ENSEIGN. PARTIEL						
1 - 499 BEDS/LITS	28	2782770	100.0	66.9	24.6	8.5
500 + BEDS/LITS	8	1651062	100.0	65.8	27.9	6.3
TOTAL	36	4433832	100.0	66.5	25.8	7.7
TOTAL GEN.	857	32961354	100.0	68.9	24.1	7.0
CHILDRENS/PEDIATR. CONV./REHAB.	7	761479	100.0	80.9	17.3	1.7
CHRON./EXT. CARE/ SOINS PROLONGES	23	807399	100.0	73.8	19.4	6.8
OTHER/AUTRES	98	4768930	100.0	78.6	13.7	7.7
TOTAL PUB.	1037	40040656	100.0	72.4	22.0	5.6
PRIVATE/PRIVES						
GENERAL/GENERAUX	31	277639	100.0	40.4	52.3	7.3
CONV./CHRON.	63	957990	100.0	33.8	49.0	17.2
OTHER/AUTRES	7	58441	100.0	54.3	42.5	3.2
TOT. PRIVATE/PRIVES	101	1294070	100.0	36.1	49.4	14.5
FEDERAL/FEDERAUX						
GENERAL/GENERAUX	25	1746326	100.0	100.0		
CONV./CHRON.	1	7702	100.0	100.0		
OTHER/AUTRES	4	343937	100.0	100.0		
TOTAL FED.	30	2097965	100.0	100.0		
TOT.HOSP./TOUS HOP.	1168	43432691	100.0	70.9	22.3	6.8

TABLE 34. DISTRIBUTION OF PATIENT-DAYS(A&C) DURING YEAR BY RESPONSIBILITY FOR PAYMENT
 TABLEAU 34. REPARTITION DES JOURNEES D'HOSPITALISATION(A&E) DURANT L'ANNEE SUIVANT LE RESPONSABLE DU PAIEMENT

PROVINCE, TYPE OF HOSPITAL AND SIZE PROVINCE, AFFECTATION TAILLE DES HOPITAUX	HOSPITALS REPORTING HOPITAUX REpondANTS	PATIENT-DAYS (A&C) JOURNEES D'HOSPITALISATION (A&E)	PROVINCIAL PLAN REGIME PROVINCIAL	FEDERAL GOVERNMENT GOUVERNEMENT FEDERAL	WORKMENS COMPENSATION BOARDS COMMISSION DES ACCIDENTS DU TRAVAIL	NON-RESIDENTS OF PROVINCE NON-RESIDENTS DE LA PROVINCE	UNINSURED RESIDENTS OF PROVINCE RESIDENTS NON ASSURES DE LA PROV.	RESIDENTS CARE NOT RESP. OF PROV. PLAN RES. ASSURES RELEVANT PAS DU REG. PROV.
	NUMBER - NOMBRE				PER CENT - POURCENTAGE			
NEWFOUNDLAND								
TERRE-NEUVE								
PUBLIC								
GEN. NON-TEACH. NO LTU/NON-ENS. SANS UNITES A L.T.								
1 - 24 BEDS/LITS	12	56857	98.8	--	.8	.3		--
25 - 49 BEDS/LITS	10	84864	92.0	5.8	1.2	1.0	--	--
50 - 99 BEDS/LITS	2	27918	98.4	.1	1.1	.4		--
100 - 199 BEDS/LITS	4	137889	97.0	.1	1.1	1.7		.1
200 + BEDS/LITS	1	61960	98.1	.3	.9			
TOTAL	29	369488	96.4	1.4	1.1	1.1		.1
GEN. NON-TEACHING WITH LTU/NON-ENS. AVEC UNITES A L.T.								
1 - 99 BEDS/LITS	1	23459	95.2		.5	.5		3.8
TOTAL	1	23459	95.2		.5	.5		3.8
TOT. NON-TCH/NON-ENS	30	392947	96.3	1.3	1.0	1.0	--	.3
GEN. TEACH. FULL/ENSEIGN. COMPLET								
1 - 499 BEDS/LITS	1	123770	95.4	1.6	2.0	1.0		
TOTAL	1	123770	95.4	1.6	2.0	1.0		
GEN. TEACH-PARTIAL/ENSEIGN. PARTIEL								
1 - 499 BEDS/LITS	2	174654	98.1	.3	.3	1.3		
TOTAL	2	174654	98.1	.3	.3	1.3		
TOTAL GEN.	33	691371	96.6	1.1	1.0	1.1	--	.2
CHILDRENS/PEDIATR. CONV./REHAB.	1	67733	99.7			.3		
CHRON./EXT. CARE/ SOINS PROLONGES	1	12293	100.0					61.3
OTHER/AUTRES	2	31691	38.7					
TOTAL PUB.	10	9414	99.7	--	.2	--		
TOT. HOSP./TOUS HOP.	47	812502	94.7	.9	.9	1.0	--	2.5
	47	812502	94.7	.9	.9	1.0	--	2.5
PRINCE EDWARD ISLAND								
ILE DU P.-E.								
PUBLIC								
GEN. NON-TEACH. NO LTU/NON-ENS. SANS UNITES A L.T.								
1 - 24 BEDS/LITS	2	8192	99.0	.1	.2	.7		
25 - 49 BEDS/LITS	2	22968	98.1	.2	.6	1.1		--
50 - 99 BEDS/LITS	1	13917	98.4	.6	.1	1.0	--	--
100 - 199 BEDS/LITS	1	50901	95.7	.5	1.0	2.8		--
200 + BEDS/LITS	1	52680	95.7	1.4	.9	2.0		--
TOTAL	7	148658	96.5	.7	.8	2.0		--
GEN. NON-TEACHING WITH LTU/NON-ENS. AVEC UNITES A L.T.								
100 - 199 BEDS/LITS	1	46938	97.2	.5	.5	1.7		--
TOTAL	1	46938	97.2	.5	.5	1.7		--
TOT. NON-TCH/NON-ENS	8	195596	96.7	.7	.7	1.9	--	--
TOTAL GEN.	8	195596	96.7	.7	.7	1.9	--	--
CONV./REHAB.	1	8421	96.8	--	2.4	.8		
TOTAL PUB.	9	204017	96.7	.6	.8	1.9	--	--
TOT. HOSP./TOUS HOP.	9	204017	96.7	.6	.8	1.9	--	--
NOVA SCOTIA								
NOUVELLE-ECOSSE								
PUBLIC								
GEN. NON-TEACH. NO LTU/NON-ENS. SANS UNITES A L.T.								
1 - 24 BEDS/LITS	14	57550	98.1	.5	.6	.9	--	--
25 - 49 BEDS/LITS	5	49903	97.8	.4	.6	1.2	--	--
50 - 99 BEDS/LITS	11	233015	97.3	.4	1.3	1.0	--	--
100 - 199 BEDS/LITS	7	284396	97.3	.4	1.0	1.3	--	--
200 + BEDS/LITS	4	250937	97.4	.2	1.3	1.0	.1	--
TOTAL	41	875801	97.4	.4	1.1	1.1		--
TOT. NON-TCH/NON-ENS	41	875801	97.4	.4	1.1	1.1	--	--
GEN. TEACH. FULL/ENSEIGN. COMPLET								
1 - 499 BEDS/LITS	1	143161	96.2	--	1.2	2.6		
500 + BEDS/LITS	1	218627	92.9	.4	2.3	4.1	.1	.1
TOTAL	2	361788	94.2	.2	1.8	3.5		.1
TOTAL GEN.	43	1237589	96.5	.3	1.3	1.8	--	--
CHILDRENS/PEDIATR. CONV./REHAB.	1	61416	91.8			7.7	.5	--
OTHER/AUTRES	2	27156	89.7	.1	5.9	4.3		
TOTAL PUB.	1	26909	95.8			2.9	1.2	
FEDERAL/FEDERAUX GENERAL/GENERAUX	2	152093	26.7	71.7	.9	.1	.7	
TOTAL FED.	2	152093	26.7	71.7	.9	.1	.7	
TOT. HOSP./TOUS HOP.	49	1505163	89.1	7.5	1.3	1.9	.1	--
NEW BRUNSWICK								
NOUVEAU-BRUNSWICK								
PUBLIC								
GEN. NON-TEACH. NO LTU/NON-ENS. SANS UNITES A L.T.								
1 - 24 BEDS/LITS	8	26245	97.9	--	1.5	.6	--	--

TABLE 34. DISTRIBUTION OF PATIENT-DAYS(A&C) DURING YEAR BY RESPONSIBILITY FOR PAYMENT
 TABLEAU 34. REPARTITION DES JOURNEES D'HOSPITALISATION(A&E) DURANT L'ANNEE SUIVANT LE RESPONSABLE DU PAIEMENT

PROVINCE, TYPE OF HOSPITAL AND SIZE PROVINCE, AFFECTATION TAILLE DES HOPITAUX	HOSPITALS REPORTING HOPITAUX REPOUNDANTS	PATIENT-DAYS (A&C) JOURNEES D'HOSPITALISATION (A&E)	PROVINCIAL PLAN REGIME PROVINCIAL	FEDERAL GOVERNMENT GOUVERNEMENT FEDERAL	WORKMENS COMPENSATION BOARDS COMMISSION DES ACCIDENTS DU TRAVAIL	NON-RESIDENTS OF PROVINCE NON-RESIDENTS DE LA PROVINCE	UNINSURED RESIDENTS OF PROVINCE RESIDENTS NON ASSURES DE LA PROV.	RESIDENTS, CARE NOT RESP. OF PROV. PLAN RES. ASSURES, RELEVANT PAS DU REG. PROV.
NUMBER - NOMBRE		PER CENT - POURCENTAGE						
NEW BRUNSWICK NOUVEAU-BRUNSWICK								
PUBLIC								
GEN. NON-TEACH. NO LTU/NON-ENS. SANS UNITES A L.T.								
25 - 49 BEDS/LITS	9	100133	96.9	.5	1.3	1.4	--	--
50 - 99 BEDS/LITS	7	164011	96.9	2.7	1.0	1.3	.1	--
100 - 199 BEDS/LITS	6	219506	95.5	.2	1.0	3.3	--	--
200 + BEDS/LITS	3	208829	89.4	.2	1.7	8.7	--	--
TOTAL	33	718724	93.9	.8	1.3	4.0	--	--
GEN. NON-TEACHING WITH LTU/NON-ENS. AVEC UNITES A L.T.								
200 + BEDS/LITS	2	140482	93.6	.1	1.3	5.0	--	--
TOTAL	2	140482	93.6	.1	1.3	5.0	--	--
TOT. NON-TCH/NON-ENS								
GEN. TEACH. PARTIAL /ENSEIGN. PARTIEL								
1 - 499 BEDS/LITS	1	125436	96.5	.2	1.1	1.7	.5	--
500 + BEDS/LITS	1	204671	96.9	.2	1.8	1.0	--	--
TOTAL	2	330107	96.7	.2	1.6	1.3	.2	--
TOTAL GEN.								
CONV./REHAB. CHRON./EXT. CARE/ SOINS PROLONGES								
1	1	6549	94.9	--	3.8	1.3	--	--
1	1	31572	97.5	--	1.1	1.3	--	--
TOTAL PUB.								
FEDERAL/FEDERAUX GENERAL/GENERAUX								
1	1	84926	59.5	17.6	--	1.0	.1	21.9
TOTAL FED.								
TOT. HOSP./TOUS HOP.								
1	1	84926	59.5	17.6	--	1.0	.1	21.9
40	40	1312360	92.4	1.6	1.3	3.2	.1	1.4
ATLANTIC ATLANTIQUE								
PUBLIC								
GEN. NON-TEACH. NO LTU/NON-ENS. SANS UNITES A L.T.								
1 - 24 BEDS/LITS	36	148844	98.4	.2	.8	1.2	--	--
25 - 49 BEDS/LITS	26	257868	95.5	2.2	1.1	1.6	--	--
50 - 99 BEDS/LITS	21	438861	96.5	1.2	1.1	1.1	.1	--
100 - 199 BEDS/LITS	18	692692	96.6	.3	1.0	2.1	--	--
200 + BEDS/LITS	9	574496	94.4	.7	1.4	3.8	--	--
TOTAL	110	2112671	96.0	.7	1.1	2.1	--	--
GEN. NON-TEACHING WITH LTU/NON-ENS. AVEC UNITES A L.T.								
1 - 99 BEDS/LITS	1	23459	95.2	.5	.5	.5	--	3.8
100 - 199 BEDS/LITS	1	46938	97.2	.5	1.5	1.7	--	--
200 + BEDS/LITS	2	140482	93.6	.1	1.3	3.0	--	.4
TOTAL	4	210879	94.6	.1	1.0	3.8	--	.4
TOT. NON-TCH/NON-ENS								
GEN. TEACH. FULL /ENSEIGN. COMPLET								
1 - 499 BEDS/LITS	2	266931	95.8	.7	1.6	1.9	.1	.2
500 + BEDS/LITS	1	218627	92.9	.4	2.3	4.1	--	--
TOTAL	3	485558	94.5	.6	1.9	2.9	.1	.1
GEN. TEACH. PARTIAL /ENSEIGN. PARTIEL								
1 - 499 BEDS/LITS	3	300090	97.4	.3	.6	1.5	.2	--
500 + BEDS/LITS	1	204671	96.9	.2	1.8	1.0	--	--
TOTAL	4	504761	97.2	.2	1.1	1.3	.1	--
TOTAL GEN.								
CHILDRENS/PEDIATR. CONV./REHAB. CHRON./EXT. CARE/ SOINS PROLONGES OTHER/AUTRES								
2	2	129149	95.9	--	3.8	3.8	.3	--
5	5	54419	93.8	--	.6	2.4	--	30.7
3	3	63263	68.1	--	--	.7	--	--
11	11	36323	96.8	--	.1	2.2	.9	--
TOTAL PUB.								
FEDERAL/FEDERAUX GENERAL/GENERAUX								
3	3	237019	38.4	52.3	.6	.4	.4	7.8
TOTAL FED.								
TOT. HOSP./TOUS HOP.								
3	3	237019	38.4	52.3	.6	.4	.4	7.8
145	145	3834042	91.8	3.7	1.2	2.1	.1	1.0
QUEBEC QUEBEC								
PUBLIC								
GEN. NON-TEACH. NO LTU/NON-ENS. SANS UNITES A L.T.								
1 - 24 BEDS/LITS	12	50867	98.8	.1	1.0	.1	--	--
25 - 49 BEDS/LITS	13	112637	98.9	--	.8	.6	--	--
50 - 99 BEDS/LITS	3	315276	97.7	.1	.6	1.4	--	--
100 - 199 BEDS/LITS	3	115791	98.4	--	1.2	.3	--	--
200 + BEDS/LITS	19	1389300	97.9	--	1.6	.5	--	--
TOTAL	44	3023871	98.1	--	1.3	.5	--	--
GEN. NON-TEACHING WITH LTU/NON-ENS. AVEC UNITES A L.T.								
1 - 99 BEDS/LITS	2	34848	97.8	--	.5	1.7	--	--
100 - 199 BEDS/LITS	3	36411	98.6	--	1.1	.3	--	--
200 + BEDS/LITS	3	301482	99.1	--	.9	--	--	--
TOTAL	8	432741	98.9	--	.9	.2	--	--
TOT. NON-TCH/NON-ENS								
FEDERAL/FEDERAUX GENERAL/GENERAUX								
102	102	3456612	98.2	--	1.3	.4	--	--

TABLE 34. DISTRIBUTION OF PATIENT-DAYS(A&C) DURING YEAR BY RESPONSIBILITY FOR PAYMENT
 TABLEAU 34. REPARTITION DES JOURNEES D'HOSPITALISATION(A&E) DURANT L'ANNEE SUIVANT LE RESPONSABLE DU PAIEMENT

PROVINCE, TYPE OF HOSPITAL AND SIZE PROVINCE, AFFECTATION TAILLE DES HOPITAUX	HOSPITALS REPORTING HOPITAUX REPENDANTS	PATIENT-DAYS (A&C) JOURNEES D'HOSPITALISATION (A&E)	PROVINCIAL PLAN REGIME PROVINCIAL	FEDERAL GOVERNMENT GOUVERNEMENT FEDERAL	WORKMENS COMPENSATION BOARDS COMMISSION DES ACCIDENTS DU TRAVAIL	NON-RESIDENTS OF PROVINCE NON-RESIDENTS DE LA PROVINCE	UNINSURED RESIDENTS OF PROVINCE RESIDENTS NON ASSURES DE LA PROV.	RESIDENTS CARE NOT RESP. OF PROV. PLAN RES. ASSURES RELEVANT PAS DU REG. PROV.
NUMBER - NOMBRE		PER CENT - POURCENTAGE						
QUEBEC PUBLIC								
GEN. TEACH. FULL/ENSEIGN. COMPLET								
1 - 499 BEDS/LITS	3	247353	89.6	4.0	1.6	.4	4.4	--
500 + BEDS/LITS	12	2298844	96.0	.1	2.1	1.8	--	--
TOTAL	15	2546197	95.4	.4	2.1	1.6	.4	--
GEN. TEACH. PARTIAL/ENSEIGN. PARTIEL								
1 - 499 BEDS/LITS	13	1157764	97.7	--	1.4	.8	--	--
500 + BEDS/LITS	1	188166	98.1	--	.7	1.1	.1	--
TOTAL	14	1345930	97.7	--	1.3	.9	--	--
TOTAL GEN.	131	7348739	97.2	.2	1.6	.9	.2	--
CHILDRENS/PEDIATR. CONV./REHAB.	2	291639	96.3	.6	.1	3.0	--	--
5	5	246988	96.9	--	1.3	.1	.1	.4
CHRON./EXT. CARE/SOINS PROLONGES	41	1863058	99.7	--	.2	.1	--	--
OTHER/AUTRES	8	289323	94.4	.3	.5	4.8	.1	--
TOTAL PUB.	187	10039747	97.5	.2	1.2	1.0	.1	--
PRIVATE/PRIVES GENERAL/GENERAUX	16	197207	98.3	.1	.7	.7	--	.2
CONV./CHRON.	43	781222	99.8	--	.2	.1	--	70.8
OTHER/AUTRES	2	26725	28.8	--	.1	.4	--	--
TOT. PRIVATE/PRIVES	61	1005184	97.6	--	.3	.2	--	1.9
FEDERAL/FEDERAUX OTHER/AUTRES	7	343560	29.0	70.8	.1	.1	--	--
TOTAL FED.	7	343560	29.0	70.8	.1	.1	--	--
TOT. HOSP./TOUS HOP.	255	11388491	95.4	2.3	1.1	.9	.1	.2
ONTARIO PUBLIC								
GEN. NON-TEACH. NO LTU/NON-ENS. SANS UNITES A L.T.								
1 - 24 BEDS/LITS	5	24367	94.0	.2	2.4	1.4	2.1	--
25 - 49 BEDS/LITS	20	204179	96.6	.1	1.5	.8	1.1	--
50 - 99 BEDS/LITS	15	324447	95.9	--	1.9	1.7	1.2	--
100 - 199 BEDS/LITS	19	766204	95.0	--	1.9	1.8	1.2	--
200 + BEDS/LITS	27	2736094	95.3	.1	1.7	1.6	1.3	--
TOTAL	86	4057291	95.4	.1	1.7	1.6	1.3	--
GEN. NON-TEACHING WITH LTU/NON-ENS. AVEC UNITES A L.T.								
1 - 99 BEDS/LITS	35	676265	97.3	.1	1.0	.5	1.2	--
100 - 199 BEDS/LITS	17	679544	96.7	.1	1.1	1.1	1.1	--
200 + BEDS/LITS	27	2812306	96.9	.1	1.4	.6	1.0	--
TOTAL	79	4167925	96.9	.1	1.2	.7	1.0	--
TOT. NON-TCH/NON-ENS	165	8225216	96.1	.1	1.5	1.1	1.2	--
GEN. TEACH. FULL/ENSEIGN. COMPLET								
1 - 499 BEDS/LITS	3	287397	97.3	.1	.9	.9	.9	--
500 + BEDS/LITS	12	3283236	90.3	3.5	2.0	3.3	1.0	--
TOTAL	15	3570633	90.8	3.3	1.9	3.1	1.0	--
GEN. TEACH. PARTIAL/ENSEIGN. PARTIEL								
1 - 499 BEDS/LITS	4	325813	97.1	.2	1.1	.5	1.2	--
500 + BEDS/LITS	2	401363	96.1	.1	2.2	.8	.8	--
TOTAL	6	727176	96.5	.1	1.7	.7	.9	--
TOTAL GEN.	186	12523025	94.7	1.0	1.6	1.7	1.1	--
CHILDRENS/PEDIATR. CONV./REHAB.	1	246077	96.2	--	--	2.5	1.3	--
5	5	222940	95.5	--	3.4	.3	.1	--
CHRON./EXT. CARE/SOINS PROLONGES	19	1528033	99.1	.1	.3	.3	.1	--
OTHER/AUTRES	14	130547	95.2	.1	1.9	1.6	1.2	--
TOTAL PUB.	226	14650622	95.2	.8	1.5	1.5	1.0	--
PRIVATE/PRIVES GENERAL/GENERAUX	9	66976	76.5	.3	1.4	10.3	3.1	8.4
CONV./CHRON.	49	544099	65.8	.1	--	--	.7	34.1
OTHER/AUTRES	6	43957	63.9	--	2.0	11.7	.1	21.7
TOT. PRIVATE/PRIVES	64	655032	66.8	.1	.3	1.8	.4	30.6
FEDERAL/FEDERAUX OTHER/AUTRES	4	475239	34.4	64.6	.1	.7	.2	--
6	6	721	93.9	6.1	--	--	--	--
TOTAL FED.	10	475960	34.5	64.5	.1	.7	.2	--
TCT. HOSP./TOUS HOP.	300	15781614	92.2	2.7	1.4	1.5	.9	1.3
MANITOBA PUBLIC								
GEN. NON-TEACH. NO LTU/NON-ENS. SANS UNITES A L.T.								
1 - 24 BEDS/LITS	44	184010	97.8	.3	.4	1.4	.1	--
25 - 49 BEDS/LITS	15	139186	95.8	.1	.4	3.9	--	--
50 - 99 BEDS/LITS	8	172896	89.0	.2	1.7	9.0	--	--
100 - 199 BEDS/LITS	2	74786	98.0	--	.6	1.4	--	--
200 + BEDS/LITS	2	200576	96.7	.2	1.2	1.9	--	--
TOTAL	71	771454	95.2	.2	.9	3.7	--	--
GEN. NON-TEACHING WITH LTU/NON-ENS. AVEC UNITES A L.T.								
1 - 99 BEDS/LITS	3	71376	97.6	.2	.3	1.9	--	--
100 - 199 BEDS/LITS	1	38679	98.3	.2	.6	.9	.1	--
TOTAL	4	110055	97.8	.2	.4	1.5	--	--
TOT. NON-TCH/NON-ENS	75	881509	95.5	.2	.8	3.4	--	--

TABLE 34. DISTRIBUTION OF PATIENT-DAYS(A&C) DURING YEAR BY RESPONSIBILITY FOR PAYMENT

TABLEAU 34. REPARTITION DES JOURNEES D'HOSPITALISATION(A&E) DURANT L'ANNEE SUIVANT LE RESPONSABLE DU PAIEMENT

PROVINCE, TYPE OF HOSPITAL AND SIZE PROVINCE, AFFECTATION TAILLE DES HOPITAUX	HOSPITALS REPORTING HOPITAUX REPONDANTS	PATIENT-DAYS (A&C) JOURNEES D'HOSPITALISATION (A&E)	PROVINCIAL PLAN REGIME PROVINCIAL	FEDERAL GOVERNMENT GOUVERNEMENT FEDERAL	WORKMENS COMPENSATION BOARDS COMMISSION DES ACCIDENTS DU TRAVAIL	NON-RESIDENTS OF PROVINCE NON-RESIDENTS DE LA PROVINCE	UNINSURED RESIDENTS OF PROVINCE RESIDENTS NON ASSURES DE LA PROV.	RESIDENTS, CARE NOT RESP. OF PROV. PLAN RES. ASSURES, RELEVANT PAS DU REG. PROV.
NUMBER - NOMBRE		PER CENT - POURCENTAGE						
MANITOBA								
PUBLIC								
GEN. TEACH. FULL/ENSEIGN. COMPLET 500+ BEDS/LITS	2	511374	94.0	.2	1.5	4.3		
TOTAL	2	511374	94.0	.2	1.5	4.3		
GEN. TEACH. PARTIAL/ENSEIGN. PARTIEL 1-499 BEDS/LITS	1	83629	96.3	--	1.1	2.5	--	
TOTAL	1	83629	96.3	--	1.1	2.5	--	
TOTAL GEN.	78	1476512	95.0	.2	1.1	3.7	--	--
CHILDRENS/PEDIATR. CONV./REHAB. CHRON./EXT. CARE/SOINS PROLONGES	1 1 3	68829 71242 250500	91.5 90.2 99.0	-- 1.7 --	-- 3.0 .1	8.5 5.0 .7	-- -- --	.1
TOTAL PUB.	83	1867083	95.2	.2	1.0	3.5	--	--
PRIVATE/PRIVES GENERAL/GENERAUX	3	10397	87.5	--	4.8	5.9	1.7	
TOT. PRIVATE/PRIVES	3	10397	87.5	--	4.8	5.9	1.7	
FEDERAL/FEDERAUX GENERAL/GENERAUX OTHER/AUTRES	2 13	140593 1519	43.0 100.0	4.9	.4	2.2	--	49.6
TOTAL FED.	15	142112	43.6	4.8	.3	2.2	--	49.0
TOT. HOSP./TOUS HOP.	101	2019592	91.6	.5	1.0	3.4	--	3.5
SASKATCHEWAN								
PUBLIC								
GEN. NON-TEACH. NO LTU/NON-ENS. SANS UNITES A L.T.	78	307664	98.4	--	--	1.0	.2	--
1-24 BEDS/LITS	31	284847	97.9	.1	.3	1.2	.2	--
25-49 BEDS/LITS	8	157410	90.2	.1	.7	8.7	.3	--
50-99 BEDS/LITS	6	239298	97.2	.5	1.0	1.1	.2	--
100-199 BEDS/LITS	1	71560	97.5	.1	1.0	1.3	.2	--
200+ BEDS/LITS	124	1060779	96.7	.2	.7	2.3	.2	--
GEN. NON-TEACHING WITH LTU/NON-ENS. AVEC UNITES A L.T.	2	143832	98.0	.2	.6	1.0	.1	--
200+ BEDS/LITS	2	143832	98.0	.2	.6	1.0	.1	--
TOT. NON-TCH/NON-ENS	126	1204611	96.9	.2	.7	2.1	.2	--
GEN. TEACH. FULL/ENSEIGN. COMPLET 500+ BEDS/LITS	1	151918	96.0	1.0	1.5	1.4	.1	--
TOTAL	1	151918	96.0	1.0	1.5	1.4	.1	--
GEN. TEACH. PARTIAL/ENSEIGN. PARTIEL 1-499 BEDS/LITS	3	353075	97.5	--	1.3	.9	.2	--
500+ BEDS/LITS	1	220259	95.7	1.0	1.7	1.3	.3	--
TOTAL	4	573334	96.8	.4	1.5	1.0	.3	--
TOTAL GEN.	131	1929863	96.8	.3	1.0	1.7	.2	--
OTHER/AUTRES	7	187607	83.8	9.9	.4	.3	.1	5.5
TOTAL PUB.	138	2117470	95.6	1.2	.9	1.6	.2	.5
FEDERAL/FEDERAUX GENERAL/GENERAUX	2	28335	98.4	--	.1	.3	.6	.5
TOTAL FED.	2	28335	98.4	--	.1	.3	.6	.5
TOT. HOSP./TOUS HOP.	140	2145805	95.7	1.1	.9	1.6	.2	.5
ALBERTA								
PUBLIC								
GEN. NON-TEACH. NO LTU/NON-ENS. SANS UNITES A L.T.	24	97757	97.8	.1	1.5	1.6	--	--
1-24 BEDS/LITS	47	379510	96.5	.1	1.3	2.1	--	--
25-49 BEDS/LITS	28	426490	97.8	.1	1.1	1.0	--	--
50-99 BEDS/LITS	6	222764	96.9	.1	1.6	1.4	--	--
100-199 BEDS/LITS	3	192082	95.7	.2	1.6	2.5	--	--
200+ BEDS/LITS	108	1318603	97.0	.1	1.3	1.6	--	--
GEN. NON-TEACHING WITH LTU/NON-ENS. AVEC UNITES A L.T.	1	17874	98.5	--	.1	1.3	--	--
1-99 BEDS/LITS	1	17874	98.5	--	.1	1.3	--	--
TOT. NON-TCH/NON-ENS	109	1336477	97.0	.1	1.2	1.6	--	--
GEN. TEACH. FULL/ENSEIGN. COMPLET 500+ BEDS/LITS	5	1102196	93.9	1.1	1.9	3.1	--	--
TOTAL	5	1102196	93.9	1.1	1.9	3.1	--	--
GEN. TEACH. PARTIAL/ENSEIGN. PARTIEL 500+ BEDS/LITS	2	435043	95.8	--	1.8	2.3	--	--
TOTAL	2	435043	95.8	--	1.8	2.3	--	--
TOTAL GEN.	116	2873716	95.6	.5	1.6	2.3	--	--
CHILDRENS/PEDIATR. CONV./REHAB. CHRON./EXT. CARE/SOINS PROLONGES	1 1 26	25785 104551 833249	97.2 94.2 98.8	-- -- --	-- 4.1 .7	2.8 1.8 .6	-- -- --	-- -- --

TABLE 34. DISTRIBUTION OF PATIENT-DAYS(A&C) DURING YEAR BY RESPONSIBILITY FOR PAYMENT
 TABLEAU 34. REPARTITION DES JOURNEES D'HOSPITALISATION(A&E) DURANT L'ANNEE SUIVANT LE RESPONSABLE DU PAIEMENT

PROVINCE, TYPE OF HOSPITAL AND SIZE PROVINCE, AFFECTATION TAILLE DES HOPITAUX	HOSPITALS REPORTING HOPITAUX REpondANTS	PATIENT-DAYS (A&C) JOURNEES D'HOSPITALISATION (A&E)	PROVINCIAL PLAN REGIME PROVINCIAL	FEDERAL GOVERNMENT GOUVERNEMENT FEDERAL	WORKMENS COMPENSATION BOARDS COMMISSION DES ACCIDENTS DU TRAVAIL	NON-RESIDENTS OF PROVINCE NON-RESIDENTS DE LA PROVINCE	UNINSURED RESIDENTS OF PROVINCE RESIDENTS NON ASSURES DE LA PROV.	RESIDENTS, CARE NOT RESP. OF PROV. PLAN RES. ASSURES, RELEVANT PAS DU REG. PROV.
		NUMBER - NOMBRE	PER CENT - POURCENTAGE					
ALBERTA PUBLIC								
OTHER/AUTRES	2	45619	97.7			2.1	.1	
TOTAL PUB.	146	3882920	96.3	.4	1.4	1.9	--	--
FEDERAL/FEDERAUX GENERAL/GENERAUX OTHER/AUTRES	5 2	223243 67	67.8 100.0	17.7	.8	12.5		1.1
TOTAL FED. TOT.HOSP./TOUS HOP.	7 153	223310 4106230	67.9 94.7	17.7 1.3	1.4	12.5 2.5	--	1.1 1.1
PRAIRIES PUBLIC								
GEN. NON-TEACH. NO LTU/NON-ENS. SANS UNITES A L.T.								
1 - 24 BEDS/LITS	146	589431	98.1		.4	1.2	.1	--
25 - 49 BEDS/LITS	93	803543	96.8	.1	.9	1.1	.1	--
50 - 99 BEDS/LITS	44	756796	94.2	.1	1.1	4.4	.1	--
100 + 199 BEDS/LITS	14	536848	97.2	.3	1.2	1.3	.1	--
200 + BEDS/LITS	6	464218	96.4	.2	1.3	2.0	--	--
TOTAL	303	3150836	96.4	.2	1.0	2.4	.1	--
GEN. NON-TEACHING WITH LTU/NON-ENS. AVEC UNITES A L.T.								
1 - 99 BEDS/LITS	4	89250	97.8	.2	.3	1.7	--	--
100 - 199 BEDS/LITS	1	38679	98.3	.2	.6	.9	.1	--
200 + BEDS/LITS	2	143832	98.0	.2	.5	1.0	.1	--
TOTAL	7	271761	98.0	.2	.5	1.2	.1	--
TOT.NON-TCH/NON-ENS	310	3422597	96.6	.2	.9	2.3	.1	--
GEN. TEACH. FULL/ENSEIGN. COMPLET								
500 + BEDS/LITS	8	1765488	94.1	.8	1.8	3.3	--	--
TOTAL	8	1765488	94.1	.8	1.8	3.3	--	--
GEN. TEACH. PARTIAL/ENSEIGN. PARTIEL								
1 - 499 BEDS/LITS	4	436704	97.3	--	1.3	1.2	.2	--
500 + BEDS/LITS	3	655302	95.8	.4	1.8	2.0	.1	--
TOTAL	7	1092006	96.4	.2	1.6	1.7	.1	--
TOTAL GEN.	325	6280091	95.8	.4	1.3	2.4	.1	--
CHILDRENS/PEDIATR. CONV./REHAB. CHRON./EXT. CARE/SOINS PROLONGES OTHER/AUTRES								
2	2	94614	93.1			6.9		
2	2	175793	92.6	.7	3.6	3.1	.1	--
29	29	1083749	98.8	--	.5	.6		--
9	9	233226	86.5	8.0	.3	.6	.1	4.5
TOTAL PUB.	367	7867473	95.9	.5	1.2	2.2	.1	.1
PRIVATE/PRIVES GENERAL/GENERAUX								
3	3	10397	87.5	--	4.8	5.9	1.7	
TOT. PRIVATE/PRIVES	3	10397	87.5	--	4.8	5.9	1.7	
FEDERAL/FEDERAUX GENERAL/GENERAUX OTHER/AUTRES								
9	9	392171	61.1	11.8	.6	8.0	--	18.4
15	15	1586	100.0					
TOTAL FED. TOT.HOSP./TOUS HOP.	24 394	393757 8271627	61.3 94.2	11.8 1.1	1.6 1.2	7.9 2.5	.1	18.4 1.0
BRITISH COLUMBIA COLUMBIE BRITANNIQUE PUBLIC								
GEN. NON-TEACH. NO LTU/NON-ENS. SANS UNITES A L.T.								
1 - 24 BEDS/LITS	13	55306	93.4	.4	4.0	2.0	.2	--
25 - 49 BEDS/LITS	28	263431	95.5	.2	2.3	1.8	.2	--
50 - 99 BEDS/LITS	12	244174	96.8	.1	1.6	1.0	.2	--
100 - 199 BEDS/LITS	10	358236	96.0	.1	1.8	1.8	.2	--
200 + BEDS/LITS	8	385576	96.1	.3	2.3	1.1	.2	--
TOTAL	68	1306723	96.0	.2	2.2	1.5	.2	--
GEN. NON-TEACHING WITH LTU/NON-ENS. AVEC UNITES A L.T.								
1 - 99 BEDS/LITS	2	46863	96.4	.3	2.0	1.2	.1	.1
100 - 199 BEDS/LITS	8	397134	97.4	.2	1.0	1.9	--	.5
200 + BEDS/LITS	4	352295	96.3	.2	1.3	1.2	.1	.9
TOTAL	14	796352	96.8	.2	1.2	1.1	.1	.6
TOT.NON-TCH/NON-ENS	82	2103075	96.3	.2	1.8	1.3	.2	.3
GEN. TEACH. FULL/ENSEIGN. COMPLET								
500 + BEDS/LITS	1	592922	94.2	.1	2.2	1.4	.7	1.5
TOTAL	1	592922	94.2	.1	2.2	1.4	.7	1.5
GEN. TEACH. PARTIAL/ENSEIGN. PARTIEL								
1 - 499 BEDS/LITS	4	562399	95.3	.2	2.8	1.4	.3	--
500 + BEDS/LITS	1	201560	97.5	.2	.9	1.3	--	--
TOTAL	5	763959	95.9	.2	2.3	1.4	.3	--
TOTAL GEN.	88	3459956	95.8	.2	2.0	1.3	.3	.4
CONV./REHAB. CHRON./EXT. CARE/SOINS PROLONGES OTHER/AUTRES								
5	5	107259	89.0	2.2	3.1	.8		4.9
6	6	230827	97.6	.6				1.8
9	9	48600	97.4	--		1.3	1.3	
TOTAL PUB.	108	3846642	95.8	.3	1.9	1.3	.3	.6
PRIVATE/PRIVES GENERAL/GENERAUX								
2	2	3020	90.6	1.1	6.3	2.0	.1	--
TOT. PRIVATE/PRIVES	2	3020	90.6	1.1	6.3	2.0	.1	--

TABLE 34. DISTRIBUTION OF PATIENT-DAYS(A&C) DURING YEAR BY RESPONSIBILITY FOR PAYMENT
 TABLEAU 34. REPARTITION DES JOURNEES D'HOSPITALISATION(A&E) DURANT L'ANNEE SUIVANT LE RESPONSABLE DU PAIEMENT

PROVINCE, TYPE OF HOSPITAL AND SIZE PROVINCE, AFFECTATION TAILLE DES HOPITAUX	HOSPITALS REPORTING HOPITAUX REPONDANTS	PATIENT-DAYS (A&C) JOURNEES D'HOSPITALISATION (A&E)	PROVINCIAL PLAN REGIME PROVINCIAL	FEDERAL GOVERNMENT GOUVERNEMENT FEDERAL	WORKMENS COMPENSATION BOARDS COMMISSION DES ACCIDENTS DU TRAVAIL	NON-RESIDENTS OF PROVINCE NON-RESIDENTS DE LA PROVINCE	UNINSURED RESIDENTS OF PROVINCE RESIDENTS NON ASSURES DE LA PROV.	RESIDENTS CARE NOT RESP. OF PROV. PLAN RES. ASSURES RELEVANT PAS DU REG. PROV.	PER CENT - POURCENTAGE	
									NUMBER - NOMBRE	PER CENT - POURCENTAGE
BRITISH COLUMBIA COLOMBIE BRITANNIQUE										
FEDERAL/GENERAUX GEN./CHRON.	3	455913	50.4	49.2						
	1	7702	95.3	4.7		.3				
TOTAL FED. TOT.HOSP./TOUS HOP.	4	463615	51.2	48.4	.1	.3				
	114	4313277	91.0	5.4	1.7	1.1	.2			.5
YUKON FEDERAL/GENERAUX GENERAL/AUTRES	2	25286	79.6	.2	2.6	8.3	6.4			2.9
	2	846	63.4		2.5	23.6				10.5
TOTAL FED. TOT.HOSP./TOUS HOP.	4	26132	79.0	.2	2.6	8.8	6.2			3.1
	4	26132	79.0	.2	2.6	8.8	6.2			3.1
NORTHWEST TERR. TERR. DU NORD-OUEST PUBLIC										
GEN. NON-TEACH. NO LTU/NON-ENS. SANS UNITES A L.T.	1	4749	80.9	.2	5.9	13.0				
1 - 24 BEDS/LITS	4	22651	73.5	18.4	2.2	3.4				
25 - 49 BEDS/LITS	4	22651	73.5	18.4	2.2	3.4				
TOTAL	5	27400	74.7	15.2	2.8	6.7	.3			.3
GEN. NON-TEACHING WITH LTU/NON-ENS. AVEC UNITES A L.T.	1	8274	37.6	62.0	.1	.1				.1
1 - 99 BEDS/LITS	1	8274	37.6	62.0	.1	.1				.1
TOT. NON-TCH/NON-ENS	6	35674	66.1	26.1	2.2	5.2	.2			.2
TOTAL GEN.	6	35674	66.1	26.1	2.2	5.2	.2			.2
OTHER/AUTRES	1	3475	4.1	95.8						
TOTAL PUB.	7	39149	60.6	32.3	2.0	4.7	.2			.2
PRIVATE/PRIVES GENERAL/GENERAUX	1	39	59.0		2.6	38.5				
TOT. PRIVATE/PRIVES	1	39	59.0		2.6	38.5				
FEDERAL/GENERAUX GENERAL/AUTRES	23	25036	59.6	35.4	1.7	1.6				1.7
	23	1728	100.0							
TOTAL FED. TOT.HOSP./TOUS HOP.	25	26764	62.2	33.1	1.6	1.5				1.6
	33	65952	61.3	32.6	1.8	3.4	.1			.8
CANADA PUBLIC										
GEN. NON-TEACH. NO LTU/NON-ENS. SANS UNITES A L.T.	213	873564	97.7	.2	.8	1.2	.2			--
1 - 24 BEDS/LITS	184	1664309	96.2	.7	1.2	1.7	.2			--
25 - 49 BEDS/LITS	109	2081554	95.8	.3	1.2	2.4	.3			--
50 - 99 BEDS/LITS	34	3509771	96.9	.1	1.4	1.3	.3			--
100 - 199 BEDS/LITS	66	5545594	96.0	.1	1.7	1.5	.7			--
200 + BEDS/LITS	666	13678792	96.3	.2	1.4	1.6	.4			--
GEN. NON-TEACHING WITH LTU/NON-ENS. AVEC UNITES A L.T.	45	878959	96.7	.7	.9	.7	.9			.1
1 - 99 BEDS/LITS	30	1258576	97.1	.1	1.0	1.0	.6			.2
100 - 199 BEDS/LITS	38	3750397	96.9	.3	1.3	.8	.8			.1
200 + BEDS/LITS	113	5887932	96.9	.2	1.2	.8	.8			.1
TOT. NON-TCH/NON-ENS	779	19566724	96.5	.2	1.3	1.4	.5			--
GEN. TEACH. FULL/ ENSEIGN. COMPLET	8	801681	94.4	1.5	1.3	1.1	1.7			--
1 - 499 BEDS/LITS	34	8159117	93.1	1.6	2.0	2.7	.4			.1
500 + BEDS/LITS	42	8960798	93.2	1.6	1.9	2.6	.6			.1
GEN. TEACH. PARTIAL ENSEIGN. PARTIEL	28	2782770	97.0	.1	1.6	1.0	.3			--
1 - 499 BEDS/LITS	8	1651062	96.4	.2	1.7	1.4	.2			--
500 + BEDS/LITS	36	4433832	96.8	.1	1.6	1.2	.3			--
TOTAL GEN.	857	32961354	95.7	.6	1.5	1.7	.5			.1
CHILDRENS/PEDIATR. CONV./REHAB.	7	761479	95.8	.2	--	3.5	.5			--
23	807399	94.3	.5	2.8	1.6	.1	.8			.5
CHRON./EXT. CARE/ SOINS PROLONGES	98	4768930	98.8	--	.3	.3	--			.5
OTHER/AUTRES	52	741494	91.9	3.1	.6	2.5	.4			1.4
TOTAL PUB.	1037	40040656	95.9	.6	1.4	1.6	.4			.1
PRIVATE/PRIVES GENERAL/GENERAUX	31	277639	92.6	.1	1.1	3.3	.8			2.1
CONV./CHRON.	92	1325351	85.8	--	1.1	7.4	.4			14.0
OTHER/AUTRES	8	70682	50.6	--	1.3	--	--			40.3
TOT. PRIVATE/PRIVES	131	1673672	85.5	--	.3	.9	.2			13.1
FEDERAL/GENERAUX GENERAL/GENERAUX	23	1610664	47.1	44.1	.4	2.4	.2			5.7
CONV./CHRON.	1	702	95.3	4.7						
OTHER/AUTRES	53	348441	29.9	69.8	.1	.2				--
TOTAL FED. TOT.HOSP./TOUS HOP.	77	1966807	44.3	48.5	.3	2.0	.2			4.7
	1245	43681135	93.2	2.7	1.3	1.6	.4			.8

TABLE 35. DISTRIBUTION OF PATIENT-DAYS(NB) DURING YEAR BY RESPONSIBILITY FOR PAYMENT
 TABLEAU 35. REPARTITION DES JOURNEES D'HOSPITALISATION(N-N) DURANT L'ANNEE SUIVANT LE RESPONSABLE DU PAIEMENT

PROVINCE, TYPE OF HOSPITAL AND SIZE PROVINCE, AFFECTATION TAILLE DES HOPITAUX	HOSPITALS REPORTING HOPITAUX REpondANTS	PATIENT-DAYS (NB) JOURNEES D'HOSPITALISATION(N-N)	TOTAL	PROVINCIAL PLAN REGIME PROVINCIAL	FEDERAL GOVERNMENT GOUVERNEMENT FEDERAL	NON-RESIDENTS OF PROVINCE NON-RESIDENTS DE LA PROVINCE	UNINSURED RESIDENTS OF PROVINCE RESIDENTS NON ASSURES DE LA PROV.	INSURED RESIDENTS CARE NOT RESP. OF PROV. PLAN RES. ASSURES RELEVANT PAS DU REG. PROV.
	NUMBER - NOMBRE				PER CENT - POURCENTAGE			
NEWFOUNDLAND								
TERRE-NEUVE								
PUBLIC								
GEN. NON-TEACH. NO LTU/NON-ENS. SANS UNITES A L.T.								
1 - 24 BEDS/LITS	12	8238	100.0	99.8				.2
25 - 49 BEDS/LITS	10	8430	100.0	99.9		.1		
50 - 99 BEDS/LITS	2	4606	100.0	100.0				
100 - 199 BEDS/LITS	4	15957	100.0	100.0				
200 + BEDS/LITS	1	1	100.0	100.0				
TOTAL	29	44577	100.0	100.0				
GEN. NON-TEACHING WITH LTU/NON-ENS. AVEC UNITES A L.T.								
1 - 99 BEDS/LITS	1	1224	100.0	100.0				
TOTAL	1	1224	100.0	100.0				
TOT. NON-TCH/NON-ENS	30	45801	100.0	100.0				
GEN. TEACH. PARTIAL /ENSEIGN. PARTIEL								
1 - 499 BEDS/LITS	2	28242	100.0	99.7		.3		
TOTAL	2	28242	100.0	99.7		.3		
TOTAL GEN.	32	74043	100.0	99.9		.1		
OTHER/AUTRES	10	1083	100.0	100.0				
TOTAL PUB.	42	75126	100.0	99.9		.1		
TOT. HOSP./TOUS HOP.	42	75126	100.0	99.9		.1		
PRINCE EDWARD ISLAND								
ILE DU P.-E.								
PUBLIC								
GEN. NON-TEACH. NO LTU/NON-ENS. SANS UNITES A L.T.								
1 - 24 BEDS/LITS	2	400	100.0	97.8		2.3		
25 - 49 BEDS/LITS	7	1374	100.0	98.2		1.8		
50 - 99 BEDS/LITS	1	626	100.0	99.4		.6		
100 - 199 BEDS/LITS	1	3700	100.0	92.6		7.4		
200 + BEDS/LITS	1	2984	100.0	95.8		4.2		
TOTAL	7	9084	100.0	95.2		4.8		
GEN. NON-TEACHING WITH LTU/NON-ENS. AVEC UNITES A L.T.								
100 - 199 BEDS/LITS	1	3349	100.0	96.2				3.8
TOTAL	1	3349	100.0	96.2				3.8
TOT. NON-TCH/NON-ENS	8	12433	100.0	95.5		3.5		1.0
TOTAL GEN.	8	12433	100.0	95.5		3.5		1.0
TOTAL PUB.	8	12433	100.0	95.5		3.5		1.0
TOT. HOSP./TOUS HOP.	8	12433	100.0	95.5		3.5		1.0
NOVA SCOTIA								
NOUVELLE-ECOSSE								
PUBLIC								
GEN. NON-TEACH. NO LTU/NON-ENS. SANS UNITES A L.T.								
1 - 24 BEDS/LITS	13	3408	100.0	99.5		.4		.1
25 - 49 BEDS/LITS	5	2454	100.0	99.4		.4		.2
50 - 99 BEDS/LITS	11	15717	100.0	98.8		1.2		.1
100 - 199 BEDS/LITS	7	17941	100.0	97.3		2.7		
200 + BEDS/LITS	4	15968	100.0	98.8		1.2		.1
TOTAL	40	55488	100.0	98.4		1.6		.1
TOT. NON-TCH/NON-ENS	40	55488	100.0	98.4		1.6		.1
GEN. TEACH. FULL /ENSEIGN. COMPLET								
1 - 499 BEDS/LITS	1	18740	100.0	98.6		1.4		
TOTAL	1	18740	100.0	98.6		1.4		
TOTAL GEN.	41	74228	100.0	98.4		1.5		
OTHER/AUTRES	1	27497	100.0	95.7		2.9	1.3	.1
TOTAL PUB.	42	101725	100.0	97.7		1.9	.4	
TOT. HOSP./TOUS HOP.	42	101725	100.0	97.7		1.9	.4	
NEW BRUNSWICK								
NOUVEAU-BRUNSWICK								
PUBLIC								
GEN. NON-TEACH. NO LTU/NON-ENS. SANS UNITES A L.T.								
1 - 24 BEDS/LITS	8	1043	100.0	95.4		4.6		
25 - 49 BEDS/LITS	9	5732	100.0	97.8		2.2		
50 - 99 BEDS/LITS	7	11392	100.0	98.2	.1	1.6		.2
100 - 199 BEDS/LITS	6	13114	100.0	97.2		2.7		.1
200 + BEDS/LITS	3	17001	100.0	94.3		5.7		
TOTAL	33	48272	100.0	96.5		3.5		.1
GEN. NON-TEACHING WITH LTU/NON-ENS. AVEC UNITES A L.T.								
200 + BEDS/LITS	2	8384	100.0	93.0		6.9		.1
TOTAL	2	8384	100.0	93.0		6.9		.1
TOT. NON-TCH/NON-ENS	35	56656	100.0	96.0		4.0		.1
GEN. TEACH. PARTIAL /ENSEIGN. PARTIEL								
500 + BEDS/LITS	1	10359	100.0	97.1		1.9	1.1	
TOTAL	2	19855	100.0	98.5		1.0		.6
TOTAL GEN.	37	76511	100.0	96.6		3.2		.2
TOTAL PUB.	37	76511	100.0	96.6		3.2		.2
TOT. HOSP./TOUS HOP.	37	76511	100.0	96.6		3.2		.2

TABLE 35. DISTRIBUTION OF PATIENT-DAYS(NB) DURING YEAR BY RESPONSIBILITY FOR PAYMENT
TABLEAU 35. REPARTITION DES JOURNEES D'HOSPITALISATION(N-N) DURANT L'ANNEE SUIVANT LE RESPONABLE DU PAIEMENT

PROVINCE, TYPE OF HOSPITAL AND SIZE PROVINCE-AFFECTATION TAILLE DES HOPITAUX	HOSPITALS REPORTING HOPITAUX REPONDANTS	PATIENT-DAYS (NB) JOURNEES D'HOSPITALISATION(N-N)	TOTAL	PROVINCIAL PLAN REGIME PROVINCIAL	FEDERAL GOVERNMENT GOUVERNEMENT FEDERAL	NON-RESIDENTS OF PROVINCE NON-RESIDENTS DE LA PROVINCE	UNINSURED RESIDENTS OF PROVINCE RESIDENTS NON ASSURES DE LA PROV.	INSURED RESIDENTS CARE NCT RESP. CF. PRCV. PLAN RES. ASSURES, RELEVANT PAS DU REG. PROV.
		NUMBER - NOMBRE	PER CENT - POURCENTAGE					
ATLANTIC								
PUBLIC								
GEN. NON-TEACH. NO LTU/NON-ENS. SANS UNITES A L.T.								
1 - 24 BEDS/LITS	35	13089	100.0	99.3				
25 - 49 BEDS/LITS	26	17980	100.0	99.0		1.5	--	.1
50 - 99 BEDS/LITS	21	32341	100.0	98.8	--	1.2	--	
100 - 199 BEDS/LITS	18	50712	100.0	97.8	--	2.2	.1	
200 + BEDS/LITS	9	43299	100.0	97.0	--	3.0	--	--
TOTAL	109	157421	100.0	98.0	--	1.9	--	--
GEN. NON-TEACHING WITH LTU/NON-ENS. AVEC UNITES A L.T.								
1 - 99 BEDS/LITS	1	1224	100.0	100.0				
100 - 199 BEDS/LITS	1	3249	100.0	96.2				
200 + BEDS/LITS	2	8384	100.0	95.0		6.9	.1	3.8
TOTAL	4	12957	100.0	94.5		4.4	.1	1.0
TOT. NON-TCH/NON-ENS	113	170378	100.0	97.8	--	2.1	--	.1
GEN. TEACH. FULL/ENSEIGN. COMPLET								
1 - 499 BEDS/LITS	1	18740	100.0	98.6		1.4		
TOTAL	1	18740	100.0	98.6		1.4		
GEN. TEACH. PARTIAL/ENSEIGN. PARTIEL								
1 - 499 BEDS/LITS	3	38601	100.0	99.0		.7	.3	
500 + BEDS/LITS	1	9496	100.0	100.0				
TOTAL	4	48097	100.0	99.2		.6	.2	
TOTAL GEN.	118	237215	100.0	98.1	--	1.7	.1	.1
OTHER/AUTRES	11	28580	100.0	95.9		2.8	1.2	.1
TOTAL PUB. /TOT. HOSP. /TOUS HOP.	129	265795	100.0	97.9	--	1.8	.2	.1
	129	265795	100.0	97.9	--	1.8	.2	.1
QUEBEC								
PUBLIC								
GEN. NON-TEACH. NO LTU/NON-ENS. SANS UNITES A L.T.								
1 - 24 BEDS/LITS	12	6878	100.0	98.5	.2	.1		1.2
25 - 49 BEDS/LITS	12	6678	100.0	99.3		.2		.5
50 - 99 BEDS/LITS	17	30615	100.0	98.8		.6	.2	.1
100 - 199 BEDS/LITS	31	98421	100.0	99.7		.2	.1	.1
200 + BEDS/LITS	19	137424	100.0	99.7		.3	--	--
TOTAL	91	280014	100.0	99.5	--	.3	--	.1
GEN. NON-TEACHING WITH LTU/NON-ENS. AVEC UNITES A L.T.								
1 - 99 BEDS/LITS	2	1977	100.0	99.7		.3		
100 - 199 BEDS/LITS	2	4021	100.0	99.9		.1		
200 + BEDS/LITS	3	11211	100.0	99.6		--	--	.4
TOTAL	7	17209	100.0	99.7		--	--	.2
TOT. NON-TCH/NON-ENS	98	297223	100.0	99.6	--	.3	--	.1
GEN. TEACH. FULL/ENSEIGN. COMPLET								
1 - 499 BEDS/LITS	1	12429	100.0	100.0				
500 + BEDS/LITS	11	111376	100.0	98.7	--	.9	.1	.3
TOTAL	12	123805	100.0	98.8	--	.8	.1	.3
GEN. TEACH. PARTIAL/ENSEIGN. PARTIEL								
1 - 499 BEDS/LITS	13	94014	100.0	99.2		.5	.1	.2
500 + BEDS/LITS	1	14453	100.0	98.6		1.2	.3	.2
TOTAL	14	108467	100.0	99.1		.6	.1	.2
TOTAL GEN.	124	529495	100.0	99.3	--	.5	.1	.1
CHILDREN'S/PEDIATR. CHRON./EXT. CARE/SOINS PROLONGES	1	8770	100.0	98.4		1.1	.5	
OTHER/AUTRES	2	1127	100.0	100.0				
TOTAL PUB.	3	39351	100.0	99.1		.8	.1	
TOTAL PUB. /TOT. HOSP. /TOUS HOP.	130	578743	100.0	99.3	--	.5	.1	.1
PRIVATE/PRIVES GENERAL/GENERAUX								
	8	12908	100.0	99.5		.5		
TOT. PRIVATE/PRIVES	8	12908	100.0	99.5		.5		
FEDERAL/FEDERAUX OTHER/AUTRES								
	6	188	100.0	97.9		2.1		
TOTAL FED. /TOT. HOSP. /TOUS HOP.	6	188	100.0	97.9	--	2.1	.1	.1
	144	591839	100.0	99.3	--	.5		
ONTARIO								
PUBLIC								
GEN. NON-TEACH. NO LTU/NON-ENS. SANS UNITES A L.T.								
1 - 24 BEDS/LITS	5	1458	100.0	95.4		1.9	2.7	
25 - 49 BEDS/LITS	18	12077	100.0	96.5	--	.7	2.9	
50 - 99 BEDS/LITS	15	22100	100.0	94.6		2.9	2.9	
100 - 199 BEDS/LITS	17	51688	100.0	95.9	--	1.9	2.7	
200 + BEDS/LITS	27	28706	100.0	95.8	--	1.6	2.6	--
TOTAL	82	371029	100.0	95.7	--	1.7	2.5	--
GEN. NON-TEACHING WITH LTU/NON-ENS. AVEC UNITES A L.T.								
1 - 99 BEDS/LITS	33	31585	100.0	97.1	-1	.8	2.6	--
100 - 199 BEDS/LITS	17	40000	100.0	96.5	--		2.7	--

TABLE 35. DISTRIBUTION OF PATIENT-DAYS(NB) DURING YEAR BY RESPONSIBILITY FOR PAYMENT
 TABLEAU 35. REPARTITION DES JOURNEES D'HOSPITALISATION(N-N) DURANT L'ANNEE SUIVANT LE RESPONSABLE DU PAIEMENT

PROVINCE, TYPE OF HOSPITAL AND SIZE PROVINCE, AFFECTATION TAILLE DES HOPITAUX	HOSPITALS REPORTING HOPITAUX REPENDANTS	PATIENT-DAYS (NB) JOURNEES D'HOSPITALISATION(N-N)	TOTAL	PROVINCIAL PLAN REGIME PROVINCIAL	FEDERAL GOVERNMENT GOUVERNEMENT FEDERAL	NON-RESIDENTS OF PROVINCE NON-RESIDENTS DE LA PROVINCE	UNINSURED RESIDENTS OF PROVINCE RESIDENTS NON ASSURES DE LA PROV.	INSURED RESIDENTS CARE NOT RESP. C/P PRCV. PLAN RES. ASSURES, RELEVANT PAS DU REG. PROV.
	NUMBER - NOMBRE			PER CENT - POURCENTAGE				
ONTARIO PUBLIC								
GEN. NON-TEACHING WITH LTU/NON-ENS. AVEC UNITES A L.T. 200 + BEDS/LITS	25	171228	100.0	97.4	--	.4	2.1	--
TOTAL	75	242813	100.0	97.2	--	.5	2.3	--
TOT. NON-TCH/NON-ENS	157	613842	100.0	96.3	--	1.2	2.4	--
GEN. TEACH. FULL/ENSEIGN. COMPLET 1 - 499 BEDS/LITS	3	47814	100.0	96.2		1.2	2.7	
500 + BEDS/LITS	11	198366	100.0	94.5	.1	2.8	2.6	--
TOTAL	14	246180	100.0	94.9	--	2.5	2.6	--
GEN. TEACH. PARTIAL/ENSEIGN. PARTIEL 1 - 499 BEDS/LITS	3	27616	100.0	96.5		.6	2.0	.9
500 + BEDS/LITS	5	83870	100.0	96.5	--	.5	2.3	.9
TOTAL GEN.	176	943892	100.0	96.0	--	1.5	2.5	.1
OTHER/AUTRES	11	3069	100.0	91.3		.7	8.0	
TOTAL PUB.	187	946961	100.0	95.9	--	1.5	2.5	.1
PRIVATE/PRIVES GENERAL/GENERAUX	6	3180	100.0	74.0	.2	21.7	4.2	
OTHER/AUTRES	1	1026	100.0	92.6			4.6	2.8
TOT. PRIVATE/PRIVES	7	4206	100.0	78.5	.1	16.4	4.3	.7
FEDERAL/FEDERAUX GENERAL/GENERAUX	1	2239	100.0	100.0				
OTHER/AUTRES	6	81	100.0	100.0				
TOTAL FED.	7	2320	100.0	100.0				
TOT. HDSP./TOUS HOP.	201	953487	100.0	95.9	--	1.5	2.5	.1
MANITOBA PUBLIC								
GEN. NON-TEACH. NO LTU/NON-ENS. SANS UNITES A L.T. 1 - 24 BEDS/LITS	44	8498	100.0	97.8		1.9	.2	.1
25 - 49 BEDS/LITS	15	8642	100.0	88.8	--	11.1	.1	
50 - 99 BEDS/LITS	8	13853	100.0	89.8		8.7	1.5	
100 - 199 BEDS/LITS	1	2718	100.0	97.4				
200 + BEDS/LITS	2	15166	100.0	96.2	--	3.3	--	2.6
TOTAL	70	52877	100.0	93.6	--	5.6	.5	.3
GEN. NON-TEACHING WITH LTU/NON-ENS. AVEC UNITES A L.T. 1 - 99 BEDS/LITS	3	3932	100.0	97.4		2.3	.3	
100 - 199 BEDS/LITS	4	1785	100.0	99.2		1.8		
TOTAL	7	5717	100.0	97.9		1.9	.2	
TOT. NON-TCH/NON-ENS	74	58594	100.0	94.1	--	5.2	.4	.3
GEN. TEACH. FULL/ENSEIGN. COMPLET 500 + BEDS/LITS	2	44406	100.0	96.6	--	3.2		.1
TOTAL	2	44406	100.0	96.6	--	3.2		.1
GEN. TEACH. PARTIAL/ENSEIGN. PARTIEL 1 - 499 BEDS/LITS	1	10125	100.0	95.1	--	4.5		.4
TOTAL	1	10125	100.0	95.1	--	4.5		.4
TOTAL GEN.	77	113125	100.0	95.2	--	4.4	.2	.2
TOTAL PUB.	77	113125	100.0	95.2	--	4.4	.2	.2
PRIVATE/PRIVES GENERAL/GENERAUX	2	716	100.0	99.2		.8		
TOT. PRIVATE/PRIVES	2	716	100.0	99.2		.8		
FEDERAL/FEDERAUX GENERAL/GENERAUX	1	327	100.0	99.1	.9			
OTHER/AUTRES	10	228	100.0	100.0				
TOTAL FED.	11	555	100.0	99.5	.5			
TOT. HDSP./TOUS HOP.	90	114396	100.0	95.2	--	4.3	.2	.2
SASKATCHEWAN PUBLIC								
GEN. NON-TEACH. NO LTU/NON-ENS. SANS UNITES A L.T. 1 - 24 BEDS/LITS	75	13602	100.0	98.6	--	1.3	.1	
25 - 49 BEDS/LITS	31	14836	100.0	98.4		1.2	.3	
50 - 99 BEDS/LITS	8	9296	100.0	88.4		11.4	.2	.1
100 - 199 BEDS/LITS	6	18747	100.0	98.2		1.2		
TOTAL	120	56531	100.0	96.7	--	2.9	.5	
GEN. NON-TEACHING WITH LTU/NON-ENS. AVEC UNITES A L.T. 200 + BEDS/LITS	1	3711	100.0	98.4		1.5	.2	
TOTAL	1	3711	100.0	98.4		1.5	.2	
TOT. NON-TCH/NON-ENS	121	60242	100.0	96.8	--	2.8	.3	--
GEN. TEACH. FULL/ENSEIGN. COMPLET 500 + BEDS/LITS	1	4388	100.0	97.4	.7	1.9	--	
TOTAL	1	4388	100.0	97.4	.7	1.9	--	
GEN. TEACH. PARTIAL/ENSEIGN. PARTIEL 1 - 499 BEDS/LITS	3	26549	100.0	98.3		1.3	.3	.1

TABLE 35. DISTRIBUTION OF PATIENT-DAYS(NB) DURING YEAR BY RESPONSIBILITY FOR PAYMENT
 TABLEAU 35. REPARTITION DES JOURNEES D'HOSPITALISATION(N-N) DURANT L'ANNEE SUIVANT LE RESPONSABLE DU PAIEMENT

PROVINCE, TYPE OF HOSPITAL AND SIZE PROVINCE, AFFECTATION TAILLE DES HOPITAUX	HOSPITALS REPORTING HOPITAUX REPONDANTS	PATIENT-DAYS (NB) JOURNEES D'HOSPITALISATION(N-N)	TOTAL	PROVINCIAL PLAN REGIME PROVINCIAL	FEDERAL GOVERNMENT GOUVERNEMENT FEDERAL	NON-RESIDENTS OF PROVINCE NON-RESIDENTS DE LA PROVINCE	UNINSURED RESIDENTS OF PROVINCE RESIDENTS NON ASSURES DE LA PROV.	INSURED RESIDENTS CARE NOT RESP. CF PROV. PLAN RES. ASSURES, RELEVANT PAS DU REG. PROV.
	NUMBER - NOMBRE			PER CENT - POURCENTAGE				
SASKATCHEWAN								
PUBLIC								
GEN. TEACH. PARTIAL / ENSEIGN. PARTIEL								
500 + BEDS/LITS	1	11309	100.0	98.5		1.1		
TOTAL	4	37858	100.0	98.4		1.2	.4	
TOTAL GEN.	126	102488	100.0	97.4	--	2.2	.3	.1
OTHER/AUTRES	4	25	100.0	100.0				.1
TOTAL PUB.	130	102513	100.0	97.4	--	2.2	.3	.1
FEDERAL/FEDERAUX								
GENERAL/GENERAUX	2	793	100.0	95.3			3.7	1.0
TOTAL FED.	2	793	100.0	95.3			3.7	1.0
TOT. HOSP./TOUS HOP.	132	103306	100.0	97.4	--	2.2	.3	.1
ALBERTA								
PUBLIC								
GEN. NON-TEACH. NO LTU/NON-ENS. SANS UNITES A L.T.								
1 - 24 BEDS/LITS	23	3198	100.0	96.8		2.9		.3
25 - 49 BEDS/LITS	47	21939	100.0	97.6		2.4	--	
50 - 99 BEDS/LITS	28	27048	100.0	98.8		1.2	--	.1
100 - 199 BEDS/LITS	5	11660	100.0	97.4		2.6	--	
200 + BEDS/LITS	3	13661	100.0	97.8		2.1	--	--
TOTAL	106	77506	100.0	98.0		2.0	--	--
GEN. NON-TEACHING WITH LTU/NON-ENS. AVEC UNITES A L.T.								
1 - 99 BEDS/LITS	1	726	100.0	96.7		3.3		
TOTAL	1	726	100.0	96.7		3.3		
TOT. NON-TCH/NON-ENS	107	78232	100.0	98.0		2.0	--	--
GEN. TEACH. FULL/ ENSEIGN. COMPLET								
500 + BEDS/LITS	5	98399	100.0	97.3	--	2.4	--	.3
TOTAL	5	98399	100.0	97.3	--	2.4	--	.3
GEN. TEACH. PARTIAL / ENSEIGN. PARTIEL								
500 + BEDS/LITS	2	37077	100.0	95.9		1.5		2.6
TOTAL	2	37077	100.0	95.9		1.5		2.6
TOTAL GEN.	114	213708	100.0	97.3	--	2.1	--	.6
OTHER/AUTRES	1	14666	100.0	97.8		2.1	--	
TOTAL PUB.	115	228374	100.0	97.3	--	2.1	--	.6
FEDERAL/FEDERAUX								
GENERAL/GENERAUX	4	3656	100.0	92.9		5.3		1.8
OTHER/AUTRES	2	13	100.0	100.0				
TOTAL FED.	6	3669	100.0	92.9		5.3		1.8
TOT. HOSP./TOUS HOP.	121	232043	100.0	97.2	--	2.1	--	.6
PRAIRIES								
PUBLIC								
GEN. NON-TEACH. NO LTU/NON-ENS. SANS UNITES A L.T.								
1 - 24 BEDS/LITS	142	25298	100.0	98.1	--	1.7	.1	.1
25 - 49 BEDS/LITS	93	25417	100.0	96.2	--	3.7	.1	--
50 - 99 BEDS/LITS	44	50197	100.0	94.4		5.1	.4	--
100 - 199 BEDS/LITS	12	33175	100.0	97.9		1.6	.3	.2
200 + BEDS/LITS	5	32827	100.0	96.9	--	2.8	.2	.2
TOTAL	296	186914	100.0	96.4	--	3.3	.2	.1
GEN. NON-TEACHING WITH LTU/NON-ENS. AVEC UNITES A L.T.								
1 - 99 BEDS/LITS	4	4658	100.0	97.3		2.5	.2	
100 - 199 BEDS/LITS	1	1785	100.0	99.2		.8		
200 + BEDS/LITS	1	3711	100.0	98.4		1.5	.2	
TOTAL	6	10154	100.0	98.0		1.8		
TOT. NON-TCH/NON-ENS	302	197068	100.0	96.5	--	3.2	.2	.1
GEN. TEACH. FULL/ ENSEIGN. COMPLET								
500 + BEDS/LITS	8	147193	100.0	97.1	--	2.6	--	.3
TOTAL	8	147193	100.0	97.1	--	2.6	--	.3
GEN. TEACH. PARTIAL / ENSEIGN. PARTIEL								
1 - 499 BEDS/LITS	4	36674	100.0	97.4	--	2.2	.2	.2
500 + BEDS/LITS	3	48386	100.0	96.5	--	1.4	.1	2.0
TOTAL	7	85060	100.0	96.9	--	1.8	.1	1.2
TOTAL GEN.	317	429321	100.0	96.8	--	2.7	.1	.4
OTHER/AUTRES	5	14691	100.0	97.8		2.1	--	
TOTAL PUB.	322	444012	100.0	96.8	--	2.7	.1	.4
PRIVATE/PRIVES								
GENERAL/GENERAUX	2	716	100.0	99.2		.8		
TOT. PRIVATE/PRIVES	2	716	100.0	99.2		.8		
FEDERAL/FEDERAUX								
GENERAL/GENERAUX	7	4776	100.0	93.7	.1	4.1	.6	1.5
OTHER/AUTRES	12	241	100.0	100.0				
TOTAL FED.	19	5017	100.0	94.0	.1	3.9	.6	1.5
TOT. HOSP./TOUS HOP.	343	449745	100.0	96.8	--	2.7	.1	.4

TABLE 35. DISTRIBUTION OF PATIENT-DAYS(NB) DURING YEAR BY RESPONSIBILITY FOR PAYMENT
 TABLEAU 35. REPARTITION DES JOURNEES D'HOSPITALISATION(N-N) DURANT L'ANNEE SUIVANT LE RESPONSABLE DU PAIEMENT

PROVINCE, TYPE OF HOSPITAL AND SIZE -- PROVINCE, AFFECTATION TAILLE DES HOPITAUX	HOSPITALS REPORTING -- HOPITAUX REpondANTS	PATIENT-DAYS (NB) -- JOURNEES D'HOSPITALISATION(N-N)	TOTAL	PROVINCIAL PLAN -- REGIME PROVINCIAL	FEDERAL GOVERNMENT -- GOUVERNEMENT FEDERAL	NON-RESIDENTS OF PROVINCE -- NON-RESIDENTS DE LA PROVINCE	UNINSURED RESIDENTS OF PROVINCE -- RESIDENTS NON ASSURES DE LA PROV.	INSURED RESIDENTS CARE NOT RESP. OF PROV. PLAN -- RES. ASSURES, RELEVANT PAS DU REG. PROV.
	NUMBER - NOMBRE			PER CENT - POURCENTAGE				
BRITISH COLUMBIA								
COLOMBIE BRITANNIQUE								
GEN. NON-TEACH. NO LTU/NON-ENS. SANS UNITES A L.T.								
1 - 24 BEDS/LITS	13	3703	100.0	98.9		.4	.2	.5
25 - 49 BEDS/LITS	26	17465	100.0	94.7		2.3	.2	2.8
50 - 99 BEDS/LITS	11	17842	100.0	97.8		.8		1.3
100 - 199 BEDS/LITS	10	35474	100.0	95.8		2.0	.2	2.0
200 + BEDS/LITS	5	35796	100.0	94.8		1.3	.2	3.7
TOTAL	65	110280	100.0	95.7		1.6	.2	2.5
GEN. NON-TEACHING WITH LTU/NON-ENS. AVEC UNITES A L.T.								
1 - 99 BEDS/LITS	1	2870	100.0	98.3		1.0		.6
100 - 199 BEDS/LITS	7	19890	100.0	95.4		1.8	1.1	1.8
200 + BEDS/LITS	4	21719	100.0	93.2		2.6	.2	4.0
TOTAL	12	44479	100.0	94.5		2.1	.6	2.8
TOT. NON-TCH/NON-ENS	77	154759	100.0	95.4		1.7	.3	2.6
GEN. TEACH. FULL/ENSEIGN. COMPLET								
500 + BEDS/LITS	1	25782	100.0	90.9		8.7	.3	
TOTAL	1	25782	100.0	90.9		8.7	.3	
GEN. TEACH. PARTIAL/ENSEIGN. PARTIEL								
1 - 499 BEDS/LITS	4	39941	100.0	93.9	--	1.5	.4	4.2
500 + BEDS/LITS	1	13321	100.0	92.5	--	2.3		5.2
TOTAL	5	53262	100.0	93.5	--	1.7	.3	4.4
TOTAL GEN.	83	233803	100.0	94.5	--	2.5	.3	2.7
OTHER/AUTRES	5	19190	100.0	88.6	--	1.2	1.6	8.5
TOTAL PUB.	88	252993	100.0	94.0	--	2.4	.4	3.2
PRIVATE/PRIVES GENERAL/GENERAUX								
	2	389	100.0	97.2	1.5	1.3		
TOT. PRIVATE/PRIVES	2	389	100.0	97.2	1.5	1.3		
TOT. HOSP./TOUS HOP.	90	253382	100.0	94.0	--	2.4	.4	3.1
YUKON								
FEDERAL/FEDERAUX GENERAL/GENERAUX								
OTHER/AUTRES	2	2845	100.0	92.1		5.9		1.9
TOTAL FED.	4	3005	100.0	91.5		6.6		1.8
TOT. HOSP./TOUS HOP.	4	3005	100.0	91.5		6.6		1.8
NORTHWEST TERR. TERR. DU NORD-OUEST								
PUBLIC								
GEN. NON-TEACH. NO LTU/NON-ENS. SANS UNITES A L.T.								
1 - 24 BEDS/LITS	1	619	100.0	90.8		9.2		
25 - 49 BEDS/LITS	4	2160	100.0	94.5	.1	5.4	--	
TOTAL	5	2779	100.0	93.7	.1	6.2	--	
GEN. NON-TEACHING WITH LTU/NON-ENS. AVEC UNITES A L.T.								
1 - 99 BEDS/LITS	1	360	100.0	98.9		1.1		
TOTAL	1	360	100.0	98.9		1.1		
TOT. NON-TCH/NON-ENS	6	3139	100.0	94.3	.1	5.6	--	
TOTAL GEN.	6	3139	100.0	94.3	.1	5.6	--	
OTHER/AUTRES	1	70	100.0	98.6			1.4	
TOTAL PUB.	7	3209	100.0	94.4	.1	5.5	.1	
PRIVATE/PRIVES GENERAL/GENERAUX								
	1	6	100.0	100.0				
TOT. PRIVATE/PRIVES	1	6	100.0	100.0				
FEDERAL/FEDERAUX GENERAL/GENERAUX								
OTHER/AUTRES	2	2116	100.0	92.2	7.1	.7		
TOTAL FED.	22	660	100.0	100.0				
TOT. HOSP./TOUS HOP.	24	2776	100.0	94.1	5.4	3.5	--	
TCT. HOSP./TOUS HOP.	32	5991	100.0	94.2	2.5	3.2	--	
CANADA								
PUBLIC								
GEN. NON-TEACH. NO LTU/NON-ENS. SANS UNITES A L.T.								
1 - 24 BEDS/LITS	208	51043	100.0	98.4	--	1.2	.1	.3
25 - 49 BEDS/LITS	179	101777	100.0	96.6	--	2.4	.4	.5
50 - 99 BEDS/LITS	108	159095	100.0	96.6	--	2.6	.6	.5
100 - 199 BEDS/LITS	88	268470	100.0	97.9	--	1.3		.3
200 + BEDS/LITS	65	533052	100.0	96.9	--	1.4	1.4	.3
TOTAL	648	1108437	100.0	97.1	--	1.6	.9	.3
GEN. NON-TEACHING WITH LTU/NON-ENS. AVEC UNITES A L.T.								
1 - 99 BEDS/LITS	42	42674	100.0	97.4	.1	.5	2.0	--
100 - 199 BEDS/LITS	28	69045	100.0	96.4	--	1.0	1.9	.7
200 + BEDS/LITS	35	216253	100.0	97.0	--	.9	1.7	.4
TOTAL	105	327972	100.0	96.9	--	.9	1.8	.4
TOT. NON-TCH/NON-ENS	753	1436409	100.0	97.1	--	1.5	1.1	.3
GEN. TEACH. FULL/ENSEIGN. COMPLET								
1 - 499 BEDS/LITS	5	78983	100.0	97.4		1.0	1.6	

TABLE 35. DISTRIBUTION OF PATIENT-DAYS(NB) DURING YEAR BY RESPONSIBILITY FOR PAYMENT
 TABLEAU 35. REPARTITION DES JOURNEES D'HOSPITALISATION(N-N) DURANT L'ANNEE SUIVANT LE RESPONSABLE DU PAIEMENT

PROVINCE, TYPE OF HOSPITAL AND SIZE PROVINCE, AFFECTATION TAILLE DES HOPITAUX	HOSPITALS REPORTING HOPITAUX REpondANTS	PATIENT-DAYS (NB) JOURNEES D'HOSPITALISATION(N-N)	TOTAL	PROVINCIAL PLAN REGIME PROVINCIAL	FEDERAL GOVERNMENT GOUVERNEMENT FEDERAL	NON-RESIDENTS OF PROVINCE NON-RESIDENTS DE LA PROVINCE	UNINSURED RESIDENTS OF PROVINCE RESIDENTS NON ASSURES DE LA PROV.	INSURED RESIDENTS CARE NCT RESP. CF PRGV. PLAN RES. ASSURES, RELEVANT PAS DU REG. PROV.
	NUMBER - NOMBRE			PER CENT - POURCENTAGE				
CANADA								
PUBLIC								
GEN. TEACH. FULL/ENSEIGN. COMPLET	31	482717	100.0	96.1	--	2.6	1.1	.2
500 + BEDS/LITS	36	561700	100.0	96.3	--	2.4	1.2	.1
TOTAL								
GEN. TEACH. PARTIAL/ENSEIGN. PARTIEL	27	236846	100.0	97.7	--	1.0	.4	.9
1 - 499 BEDS/LITS	8	141910	100.0	96.5	--	1.0	1.0	1.4
500 + BEDS/LITS	35	378756	100.0	97.3	--	1.0	.6	1.1
TOTAL								
TOTAL GEN.	824	2376865	100.0	96.9	--	1.6	1.1	.4
CHILDRENS/PEDIATR. CHRON./EXT. CARE/SOINS PROLONGES	1	8770	100.0	98.4		1.1	.5	
OTHER/AUTRES	2	1127	100.0	100.0				
TOTAL PUB.	36	104951	100.0	95.9	--	1.6	.9	1.6
PRIVATE/PRIVES	19	17199	100.0	94.7	.1	4.5	4.8	2.8
GENERAL/GENERAUX	1	1026	100.0	92.6				
OTHER/AUTRES	20	18225	100.0	94.6	.1	4.2	1.0	.2
TOT. PRIVATE/PRIVES								
FEDERAL/FEDERAUX	12	11976	100.0	94.2	1.3	3.2	.2	1.1
GENERAL/GENERAUX	46	1330	100.0	97.4		2.6		
OTHER/AUTRES	60	13306	100.0	94.6	1.1	3.1	.2	1.0
TOTAL FED.	943	2523244	100.0	96.8	--	1.6	1.0	.5
TOT. HOSP./TOUS HOP.								

TABLE 36. MOVEMENT OF PATIENTS

PROVINCE TYPE OF HOSPITAL AND SIZE	HOSPITALS REPORTING HOPITAUX REPOUNDANTS	IN HOSPITAL AT JAN. 1 HOSPITALISES LE 1ER JAN.		IN HOSPITAL AT DEC. 31 HOSPITALISES LE 31 DECEMBRE		ADMISSICNS		
		A AND C	NEWBORN	A AND C	NEWBORN	A AND C	NEWBORN - NCUVEAU-NES	
		A ET E	NOUVEAU-NES	A ET E	NOUVEAU-NES	A ET E	TOTAL	POSTNAT.
NUMBER - NOMBRE								
NEWFOUNDLAND PUBLIC								
GEN. NON-TEACHING NO LONG-TERM UNIT								
1 - 24 BEDS	12	144	29	134	19	10174	1798	3
25 - 49 BEDS	10	198	28	189	22	12569	1726	7
50 - 99 BEDS	2	78	13	59	13	4288	778	
100 - 199 BEDS	4	309	38	328	34	14363	2549	10
200 + BEDS	1	139	16	126	19	4392	1070	2
TOTAL	29	868	124	836	111	47786	7921	22
GEN. NON-TEACHING WITH L.T. UNIT								
1 - 99 BEDS	1	56	4	56	4	1807	204	1
TOTAL	1	56	4	56	4	1807	204	1
TOTAL NON-TEACHING	30	924	128	892	115	49593	8125	23
GENERAL TEACH FULL								
1 - 499 BEDS	1	302		300		5921		
TOTAL GEN.TCH.FULL	1	302		300		5921		
GEN. TEACH PARTIAL								
1 - 499 BEDS	2	349	59	335	61	14861	3961	9
TOTAL GEN.TCH.PART	2	349	59	335	61	14861	3961	9
TOTAL GENERAL	33	1575	187	1527	176	70375	12086	32
CHILDRENS	1	121		136		6030		
CONVALESCENT/REHAB	1	21		14		224		
CHRON./EXT. CARE	2	83		83		89		
OTHER	10	23	2	12	2	1821	234	13
TOTAL PUBLIC	47	1823	189	1772	178	78539	12320	45
TOTAL ALL HOSPITALS	47	1823	189	1772	178	78539	12320	45
PRINCE EDWARD ISLAND PUBLIC								
GEN. NON-TEACHING NO LONG-TERM UNIT								
1 - 24 BEDS	2	25		24		1091	75	
25 - 49 BEDS	2	63	7	73	5	2728	268	1
50 - 99 BEDS	1	36	2	42	2	2019	109	
100 - 199 BEDS	1	131	18	134	4	5176	510	
200 + BEDS	1	130	3	128	10	4645	483	
TOTAL	7	385	30	401	21	15953	1445	3
GEN. NON-TEACHING WITH L.T. UNIT								
100 - 199 BEDS	1	114	11	131	12	5273	536	
TOTAL	1	114	11	131	12	5273	536	
TOTAL NON-TEACHING	8	499	41	532	33	21226	1981	3
TOTAL GENERAL	8	499	41	532	33	21226	1981	3
CONVALESCENT/REHAB	1	16		20		219		
TOTAL PUBLIC	9	515	41	552	33	21445	1981	3
TOTAL ALL HOSPITALS	9	515	41	552	33	21445	1981	3
NOVA SCOTIA PUBLIC								
GEN. NON-TEACHING NO LONG-TERM UNIT								
1 - 24 BEDS	14	137	7	161	8	7615	620	2
25 - 49 BEDS	5	142	7	131	7	6099	360	1
50 - 99 BEDS	11	247	42	275	41	2557	2563	6
100 - 199 BEDS	7	640	36	669	43	25708	2915	3
200 + BEDS	4	636	46	628	39	23202	2727	7
TOTAL	41	2102	138	2164	138	88185	9185	19
TOTAL NON-TEACHING	41	2102	138	2164	138	88185	9185	19
GENERAL TEACH FULL								
1 - 499 BEDS	1	343	48	307	55	12889	2236	6
500 + BEDS	2	386	48	480	55	15263	2236	6
TOTAL GEN.TCH.FULL	3	729	96	787	110	28152		
TOTAL GENERAL	43	2831	186	2951	193	116337	11421	25
CHILDRENS	1	121		152		7913		
CONVALESCENT/REHAB	2	59		74		816		
OTHER	1	60	62	75	86	3902	3125	16
TOTAL PUBLIC	47	3071	248	3252	279	128968	14546	41
FEDERAL GENERAL	2	318		290		4573		
TOTAL FEDERAL	2	318		290		4573		
TOTAL ALL HOSPITALS	49	3389	248	3542	279	133541	14546	41
NEW BRUNSWICK PUBLIC								
GEN. NON-TEACHING NO LONG-TERM UNIT								
1 - 24 BEDS	8	65	4	60		2816	173	1
25 - 49 BEDS	9	225	13	236	19	12280	944	
50 - 99 BEDS	7	329	30	342	32	20351	1911	3
100 - 199 BEDS	6	515	39	526	50	22941	2027	
200 + BEDS	3	413	54	410	43	21226	2588	15
TOTAL	33	1578	140	1594	144	79614	7643	19

TABLE 36. MOVEMENT OF PATIENTS

PROVINCE TYPE OF HOSPITAL AND SIZE	HOSPITALS REPORTING --- HOPITAUX REPONDANTS	IN HOSPITAL AT JAN. 1		IN HOSPITAL AT DEC. 31		ADMISSIONS		
		HOSPITALISES LE 1ER JAN.		HOSPITALISES LE 31 DECEMBRE		NEWBCRN - NOUVEAU-NES		
		A AND C A ET E	NEWBORN NOUVEAU-NES	A AND C A ET E	NEWBORN NOUVEAU-NES	A AND C A ET E	TOTAL	FCSTNAT.
NUMBER - NOMBRE								
NEW BRUNSWICK								
PUBLIC								
GEN. NON-TEACHING								
WITH L.T. UNIT								
200 + BEDS	2	292	17	337	20	11583	1307	1
TOTAL	2	292	17	337	20	11583	1307	1
TOTAL NON-TEACHING	35	1870	157	1931	164	91197	8550	20
GEN. TEACH PARTIAL								
1 - 499 BEDS	1	301	32	274	32	11044	1523	1
500 + BEDS	1	492	30	455	28	11208	1261	1
TOTAL GEN.TCH.PART	2	793	63	729	60	22252	2784	2
TOTAL GENERAL	37	2663	220	2660	224	113449	11734	22
CONVALESCENT/REHAB	1	8		11		141		
CHRON./EXT. CARE	1	79		81		366		
TOTAL PUBLIC	39	2750	220	2752	224	113956	11734	22
FEDERAL								
GENERAL	1	195		187		1744		
TOTAL FEDERAL	1	195		187		1744		
TOTAL ALL HOSPITALS	40	2945	220	2939	224	115700	11734	22
ATLANTIC								
PUBLIC								
GEN. NON-TEACHING								
NO LONG-TERM UNIT								
1 - 24 BEDS	36	371	40	379	27	21700	2666	6
25 - 49 BEDS	26	623	55	629	53	33676	3298	8
50 - 99 BEDS	21	1026	87	1038	88	52215	5361	9
100 - 199 BEDS	18	1595	131	1657	135	68182	8001	13
200 + BEDS	9	1318	119	1292	111	55765	6868	27
TOTAL	110	4933	432	4995	414	231538	26194	63
GEN. NON-TEACHING								
WITH L.T. UNIT								
1 - 99 BEDS	1	56	4	56	4	1807	204	1
100 - 199 BEDS	1	114	11	131	12	5753	533	1
200 + BEDS	2	292	17	324	20	11583	1307	1
TOTAL	4	462	32	524	36	18663	2047	2
TOTAL NON-TEACHING	114	5395	464	5519	450	250201	28241	65
GENERAL TEACH FULL								
1 - 499 BEDS	2	645	48	607	55	18810	2236	6
500 + BEDS	1	386		480		15263	2236	6
TOTAL GEN.TCH.FULL	3	1031	48	1087	55	34073	2236	6
GEN. TEACH PARTIAL								
1 - 499 BEDS	3	650	92	609	93	25905	5484	10
500 + BEDS	1	492	30	455	28	11208	1261	11
TOTAL GEN.TCH.PART	4	1142	122	1064	121	37113	6745	11
TOTAL GENERAL	121	7568	634	7670	626	321387	37222	82
CHILDRENS	2	242		288		13943		
CONVALESCENT/REHAB	5	104		119		1400		
CHRON./EXT. CARE	3	162		164		455		
OTHER	11	83	64	87	88	5723	3359	29
TOTAL PUBLIC	142	8159	698	8328	714	342908	40581	111
FEDERAL								
GENERAL	3	513		477		6317		
TOTAL FEDERAL	3	513		477		6317		
TOTAL ALL HOSPITALS	145	8672	698	8805	714	349225	40581	111
QUEBEC								
PUBLIC								
GEN. NON-TEACHING								
NO LONG-TERM UNIT								
1 - 24 BEDS	12	87	15	100	28	7146	1181	5
25 - 49 BEDS	13	230	24	220	23	12544	1280	5
50 - 99 BEDS	17	621	74	596	69	34743	5397	7
100 - 199 BEDS	33	2194	194	2289	198	129532	16350	21
200 + BEDS	19	2752	314	2928	360	138120	22363	23
TOTAL	94	5884	621	6133	678	323815	46571	61
GEN. NON-TEACHING								
WITH L.T. UNIT								
1 - 99 BEDS	2	81	3	78	7	2710	332	1
100 - 199 BEDS	3	143	10	250	15	6453	645	1
200 + BEDS	3	674	21	689	36	18112	1713	1
TOTAL	8	898	34	1011	58	27355	2690	2
TOTAL NON-TEACHING	102	6782	655	7144	736	351170	49261	63
GENERAL TEACH FULL								
1 - 499 BEDS	3	447	26	452	35	19997	1920	1
500 + BEDS	12	4641	288	4545	218	179038	18622	110
TOTAL GEN.TCH.FULL	15	5088	314	4997	253	199035	18542	111
GEN. TEACH PARTIAL								
1 - 499 BEDS	13	2392	244	2373	234	107475	14580	39
500 + BEDS	1	382	44	444	42	15588	1810	5
TOTAL GEN.TCH.PART	14	2774	288	2817	276	123063	16390	44
TOTAL GENERAL	131	14644	1257	14958	1265	673268	84193	218
CHILDRENS	2	505	27	513	30	32960	1773	3

TABLEAU 36. MOUVEMENT DES MALADES

SEPARATIONS DURING YEAR -- DEPARTS DURANT L'ANNEE						TOTAL DAYS STAY OF SEPARATIONS		PROVINCE AFFECTATION ET TAILLE DES HOPITAUX
DISCHARGES SORTIES		DEATHS DECEDES		TOTAL SEPARATIONS TOTAL DES DEPARTS		DUREE DU SEJOUR DES DEPARTS		
A AND C A ET E	NEWBORN NOUVEAU-NES	A AND C A ET E	NEWBORN NOUVEAU-NES	A AND C A ET E	NEWBORN NOUVEAU-NES	A AND C A ET E	NEWBORN NOUVEAU-NES	
NUMBER - NOMBRE								
11288	1280	250	24	11538	1304	159316	8645	NOUVEAU-BRUNSWICK PUBLICS GEN.NCN-ENSEIGNANT AVEC UNIT. A.L.T. 200 + LITS
11288	1280	250	24	11538	1304	159316	8645	TOTAL
89203	8821	1933	122	91136	8943	877155	56631	TOTAL NCN-ENS.
10799	1513	272	11	11071	1524	125884	10395	GEN. ENS. PARTIEL 1 - 499 LITS
10693	1241	552	22	11245	1263	218355	9578	500 + LITS
21492	2754	824	33	22316	2787	344239	19973	TOT. GEN. ENS.PART
110695	11575	2757	155	113452	11730	1221394	76604	TOTAL GENERAUX
138				138		6351		CONV./REHAB.
280		84		364		30456		SOINS PROLONGES
111113	11575	2841	155	113954	11730	1258201	76604	TOTAL PUBLICS
1633		119		1752		83057		FEDERAUX GENERAUX
1633		119		1752		83057		TOTAL FEDERAUX
112746	11575	2960	155	115706	11730	1341258	76604	TOTAL TOUS HOPITAUX
21221	2658	471	21	21692	2679	148804	13285	ATLANTIQUE PUBLICS GEN.NCN-ENSEIGNANT SANS UNIT. A.L.T. 1 - 24 LITS
32986	3256	684	44	33670	3300	260027	18150	1 - 499 LITS
51032	5309	171	51	52203	5360	437318	3228	50 - 99 LITS
66929	7880	1591	117	68120	7997	688709	50928	100 - 199 LITS
54349	6774	1442	102	55791	6876	579929	43112	200 + LITS
226117	25877	5359	335	231476	26212	2114785	157803	TOTAL
1757	196	50	8	1807	204	24150	1260	GEN.NCN-ENSEIGNANT AVEC UNIT. A.L.T. 1 - 99 LITS
5119	525	137	10	5256	535	46898	3309	100 - 199 LITS
11288	1280	250	24	11538	1304	159316	8645	200 + LITS
18164	2001	437	42	18601	2043	230364	13214	TOTAL
244281	27878	5796	377	250077	28255	2345149	171017	TOTAL NCN-ENS.
18245	2209	603	20	18848	2229	261282	18645	GEN. ENS. CCMPLT 1 - 499 LITS
14637		532		15169		218327		500 + LITS
32882	2209	1135	20	34017	2229	479609	18645	TOT. GEN. ENS.CCMP
25493	5420	453	63	25946	5483	298886	39288	GEN. ENS. PARTIEL 1 - 499 LITS
10693	1241	552	22	11245	1263	218355	9578	500 + LITS
36186	6661	1005	85	37191	6766	517241	48866	TOT. GEN. ENS.PART
313349	36748	7936	482	321285	37230	3341999	238528	TOTAL GENERAUX
13781		116		13897		128089		PECIATRIQUES
1283		102		1385		53917		CONV./REHAB.
330		123		453		49367		SOINS PROLONGES
5706	3297	13	38	5719	3335	36340	28403	AUTRES
334449	40045	8290	520	342739	40565	3609712	266931	TOTAL PUBLICS
6066		287		6353		245450		FEDERAUX GENERAUX
6066		287		6353		245450		TOTAL FEDERAUX
340515	40045	8577	520	349092	40565	3855162	266931	TOTAL TOUS HOPITAUX
7056	1160	77	8	7133	1168	51342	6768	QUEBEC PUBLICS GEN.NCN-ENSEIGNANT SANS UNIT. A.L.T. 1 - 24 LITS
12291	1268	23	13	12554	1281	112334	6683	25 - 49 LITS
35754	5344	764	58	36498	5402	313762	30375	50 - 99 LITS
126817	16096	2620	250	129437	16346	1155071	92941	100 - 199 LITS
134833	22055	3111	262	137944	22317	1396001	137439	200 + LITS
316751	45923	6815	591	323566	46514	3028510	280406	TOTAL
2632	322	81	6	2713	328	32598	1947	GEN.NCN-ENSEIGNANT AVEC UNIT. A.L.T. 1 - 99 LITS
6253	629	173	11	6426	640	79051	3978	100 - 199 LITS
17662	1668	441	30	18103	1698	269244	10904	200 + LITS
26547	2619	695	47	27242	2666	380893	16829	TOTAL
343298	48542	7510	638	350808	49180	3409403	297235	TOTAL NCN-ENS.
19439	1881	553	30	19992	1911	244030	12216	GEN. ENS. CCMPLT 1 - 499 LITS
173960	16446	5174	246	179134	16692	2304594	11566	500 + LITS
193399	18327	5727	276	199126	18603	2548624	123782	TOT. GEN. ENS.CCMP
104771	14433	2723	157	107494	14590	1145930	93952	GEN. ENS. PARTIEL 1 - 499 LITS
15021	1797	505	15	15526	1812	183412	14523	500 + LITS
119792	16230	3228	172	123020	16402	1329342	108475	TOT. GEN. ENS.PART
656489	83099	16465	1086	672954	84185	7287369	529492	TOTAL GENERAUX
32528	1751	424	19	32952	1770	283241	11019	PECIATRIQUES

TABLE 36. MOVEMENT OF PATIENTS

PROVINCE TYPE OF HOSPITAL AND SIZE	HOSPITALS REPORTING HOPITAUX REPOINDANTS	IN HOSPITAL AT JAN. 1 HOSPITALISES LE 1ER JAN.		IN HOSPITAL AT DEC. 31 HOSPITALISES LE 31 DECEMBRE		ACMISSIONS		
		A AND C	NEWBORN	A AND C	NEWBORN	A AND C	NEWBORN - NOUVEAU-NES	
		A ET E	NOUVEAU-NES	A ET E	NOUVEAU-NES	A ET E	TOTAL	PCSTAT.
NUMBER - NOMBRE								
QUEBEC PUBLIC								
CONVALESCENT/REHAB	5	595		592		4826		
CHRON./EXT. CARE	41	4703	2	5105		7642	185	
OTHER	8	598	86	615		22477	5985	11
TOTAL PUBLIC	187	21045	1372	21783	1382	741173	92136	232
PRIVATE								
GENERAL	16	431	40	402	32	15954	2441	1
CONVALESCENT/CHRON	43	2104		2248		3689		
OTHER	2	45		45		1878		
TOTAL PRIVATE	61	2580	40	2695	32	21521	2441	1
FEDERAL								
GENERAL	1	271		184		4947		
OTHER	7	958	2	926		1050	69	
TOTAL FEDERAL	8	1229	2	1110		5997	69	
TOTAL ALL HOSPITALS	256	24854	1414	25588	1414	768691	94646	233
ONTARIO PUBLIC								
GEN. NON-TEACHING								
NO LONG-TERM UNIT								
1 - 24 BEDS	5	69	3	41	2	3520	278	1
25 - 49 BEDS	20	482	20	483	38	24815	1695	7
50 - 99 BEDS	15	788	62	745	72	37094	3364	9
100 - 199 BEDS	15	6750	115	1710	120	85931	7504	26
200 + BEDS	27	6025	668	6514	797	301126	40898	103
TOTAL	86	9029	872	9493	1029	452486	54039	146
WITH L.T. UNIT								
1 - 99 BEDS	35	1591	67	1724	84	57755	4895	13
100 - 199 BEDS	17	1643	96	1649	97	66872	4261	17
200 + BEDS	27	9984	408	6887	448	244490	24873	70
TOTAL	79	9984	571	10260	629	369215	36029	100
TOTAL NON-TEACHING	165	19013	1443	19753	1658	821701	90068	246
GENERAL TEACH FULL								
1 - 499 BEDS	3	631	126	656	120	29148	6541	21
500 + BEDS	12	7343	514	7229	516	264161	26795	157
TOTAL GEN.TCH.FULL	15	7974	640	7885	636	293309	33336	178
GEN. TEACH PARTIAL								
1 - 499 BEDS	4	768	65	699	61	32142	3867	32
500 + BEDS	2	984	135	959	151	38991	7487	26
TOTAL GEN.TCH.PART	6	1752	200	1658	212	71133	11354	58
TOTAL GENERAL	186	28739	2283	29296	2506	1186143	134758	482
CHILDRENS	1	476		494		28188		
CONVALESCENT/REHAB	6	581		546		5420		
CHRON./EXT. CARE	19	4140		4203		6415		
OTHER	14	284	7	288	4	12797	545	
TOTAL PUBLIC	226	34220	2290	34827	2510	1238963	135303	482
PRIVATE								
GENERAL	9	167	8	157	9	7562	468	
CONVALESCENT/CHRON	49	1335		1421		1527		
OTHER	6	65	5	60	2	6889	107	21
TOTAL PRIVATE	64	1567	13	1638	11	15978	575	21
FEDERAL								
GENERAL	5	1160	17	1149	15	15252	460	
OTHER	6	1		1		389	29	
TOTAL FEDERAL	11	1161	17	1150	15	15641	489	
TOTAL ALL HOSPITALS	301	36948	2320	37615	2536	1270582	136367	503
MANITOBA PUBLIC								
GEN. NON-TEACHING								
NO LONG-TERM UNIT								
1 - 24 BEDS	44	453	22	448	24	25004	1520	11
25 - 49 BEDS	15	340	24	329	28	18987	1386	4
50 - 99 BEDS	8	401	26	438	44	24002	2377	20
100 - 199 BEDS	2	179	10	133	7	8098	471	5
200 + BEDS	2	480	40	502	47	21431	2671	5
TOTAL	71	1853	122	1850	150	97522	8425	45
WITH L.T. UNIT								
1 - 99 BEDS	3	178	14	173	7	7718	676	4
100 - 199 BEDS	1	102	6	103	4	3961	259	
TOTAL	4	280	20	276	11	11679	935	4
TOTAL NON-TEACHING	75	2133	142	2126	161	109201	9360	49
GENERAL TEACH FULL								
500 + BEDS	2	1215	121	1248	124	45971	7163	23
TOTAL GEN.TCH.FULL	2	1215	121	1248	124	45971	7163	23

TABLEAU 36. MOUVEMENT DES MALADES

SEPARATIONS DURING YEAR -- DEPARTS DURANT L'ANNEE						TOTAL DAYS STAY OF SEPARATIONS		PRVINCIE AFFECTATION ET TAILLE DES HCPITAUX
DISCHARGES -- SORTIES		DEATHS -- DECEDES		TOTAL SEPARATIONS -- TOTAL DES DEPARTS		DUREE DU SEJOUR DES DEPARTS		
A AND C A ET E	NEWBORN NOUVEAU-NES	A AND C A ET E	NEWBORN NOUVEAU-NES	A AND C A ET E	NEWBORN NOUVEAU-NES	A AND C A ET E	NEWBORN NOUVEAU-NES	
NUMBER -- NOMBRE								
								QUEBEC PUBLICS
4459		370		4829		242332		CCNV./REHAB.
4788	186	2452	1	7240	187	1629251	1129	SCINS PRCLNGES
22105	5936	355	48	22460	5984	281467	39249	AUTRES
720369	90972	20066	1154	740435	92126	9723660	580889	TOTAL PUBLICS
15763	2435	220	14	15983	2449	195742	12887	PRIVES GENERAUX
2342		1203		3545		627118		CONV./CHRON.
1878				1878		26949		AUTRES
19983	2435	1423	14	21406	2449	849809	12887	TOTAL PRIVES
4750		284		5034		114124		FEDERAUX GENERAUX
896	69	186	2	1082	71	397499	188	AUTRES
5646	69	470	2	6116	71	511623	188	TOTAL FEDERAUX
745998	93476	21959	1170	767957	94646	11085092	593964	TOTAL TOUS HCPITAUX
								ONTARIO PUBLICS
3495	278	53	1	3548	279	24530	1479	GEN. NON-ENSEIGNANT SANS UNIT. A L.T.
24283	1953	531	24	24814	1977	202504	11883	1 - 24 LITS
36282	3330	855	24	37137	3354	328832	21841	25 - 49 LITS
84105	7407	1781	96	85886	7503	766103	51735	50 - 99 LITS
294706	40331	5931	438	300637	40769	2740726	283195	100 - 199 LITS
442871	53299	9151	583	452022	53882	4062695	370133	200 + LITS
								TOTAL
55733	4839	1889	39	57622	4878	665674	31578	GEN. NON-ENSEIGNANT AVEC UNIT. A L.T.
65118	6201	1846	59	66964	6260	673272	39851	1 - 99 LITS
237680	24541	6673	292	244353	24833	2827508	170371	100 - 199 LITS
358531	35581	10408	390	368939	35971	4166454	241800	200 + LITS
								TOTAL
801402	88880	19559	973	820961	89853	8229149	611933	TOTAL NCN-ENS.
28676	6520	447	27	29123	6547	286789	47816	GEN. ENS. CCMPLT AVEC UNIT. A L.T.
256029	26562	8246	231	264275	26793	3255153	198769	1 - 499 LITS
284705	33082	8693	258	293398	33340	3541942	246585	500 + LITS
								TOT. GEN. ENS. COMP
31386	3835	825	36	32211	3871	328721	27584	GEN. ENS. PARTIEL AVEC UNIT. A L.T.
37810	7393	1206	78	39016	7471	403042	56477	1 - 499 LITS
69196	11228	2031	114	71227	11342	731763	84061	500 + LITS
								TOT. GEN. ENS. PART
1155303	133190	30283	1345	1185586	134535	12502854	942579	TOTAL PUBLICS
27668		502		28170		244931		PRIVES GENERAUX
5323		132		5455		231946		PEDIATRIQUES
3783		2569		6352		1406690		CONV./REHAB.
12355	541	438	7	12793	548	130912	3068	SOINS PRCLNGES
1204432	133731	33924	1352	1238356	135083	14517333	945647	AUTRES
7437	463	135	4	7572	467	65323	3202	TOTAL PUBLICS
923		518		1441		481848		PRIVES GENERAUX
6880	110	14		6894	110	33624	1056	CCNV./CHRON.
15240	573	667	4	15907	577	580795	4258	AUTRES
14894	459	369	3	15263	462	577704	3677	TOTAL PRIVES
388	29	1		389	29	720	81	FEDERAUX GENERAUX
15282	488	370	3	15652	491	578424	3758	AUTRES
1234954	134792	34961	1359	1269915	136151	15676552	953663	TOTAL FEDERAUX
								TOTAL TCUS HCPITAUX
								MANITCBA PUBLICS
24552	1504	457	14	25009	1518	185813	8537	GEN. NON-ENSEIGNANT SANS UNIT. A L.T.
18650	1370	348	12	18998	1382	140034	8551	1 - 24 LITS
23613	2331	352	28	23965	2359	170634	13745	25 - 49 LITS
8014	469	130	5	8144	474	76239	2729	50 - 99 LITS
20794	2633	615	31	21409	2664	201594	18791	100 - 199 LITS
95623	8307	1902	90	97525	8397	774314	52353	200 + LITS
								TOTAL
7583	679	140	4	7723	683	73485	3902	GEN. NON-ENSEIGNANT AVEC UNIT. A L.T.
3876	254	84	7	3960	261	38160	1685	1 - 99 LITS
11459	933	224	11	11683	944	111645	5587	100 - 199 LITS
								TOTAL
107082	9240	2126	101	109208	9341	885959	57940	TOTAL NCN-ENS.
44571	7095	1367	65	45938	7160	512559	44095	GEN. ENS. CCMPLT AVEC UNIT. A L.T.
44571	7095	1367	65	45938	7160	512559	44095	500 + LITS
								TOT. GEN. ENS. COMP

TABLE 36. MOVEMENT OF PATIENTS

PROVINCE TYPE OF HOSPITAL AND SIZE	HOSPITALS REPORTING --- HOPITAUX REPONDANTS	IN HOSPITAL AT JAN. 1 HOSPITALISES LE 1ER JAN.		IN HOSPITAL AT DEC. 31 HOSPITALISES LE 31 DECEMBRE		ADMISSIONS		
		A AND C	NEWBORN	A AND C	NEWBORN	A AND C	NEWBORN - NCUVEAU-NES	
		A ET E	NOUVEAU-NES	A ET E	NOUVEAU-NES	A ET E	TOTAL	POSTNAT.
NUMBER - NOMBRE								
MANITOBA								
PUBLIC								
GEN. TEACH PARTIAL								
1 - 499 BEDS	1	202	24	216	30	9594	1543	2
TOTAL GEN.TCH.PART	1	202	24	216	30	9594	1543	2
TOTAL GENERAL	78	3550	287	3590	315	164766	18066	74
CHILDRENS	1	160		176		8145		
CONVALESCENT/REHAB	1	199		156		1744		
CHRON./EXT. CARE	3	668		666		1906		
TOTAL PUBLIC	83	4577	287	4588	315	176561	18066	74
PRIVATE								
GENERAL	3	20	3	26	1	1194	138	1
OTHER	1	13		21		157		
TOTAL PRIVATE	4	33	3	47	1	1351	138	1
FEDERAL								
GENERAL	2	309	2	347		4498	63	1
OTHER	13			1	1	672	73	
TOTAL FEDERAL	15	309	2	348	1	5170	136	1
TOTAL ALL HOSPITALS	102	4919	292	4983	317	183082	18340	76
SASKATCHEWAN								
PUBLIC								
GEN. NON-TEACHING NO LONG-TERM UNIT								
1 - 24 BEDS	78	747	34	747	45	43838	2272	17
25 - 49 BEDS	31	687	40	692	35	39852	2597	15
50 - 99 BEDS	8	414	32	348	31	18955	1467	5
100 - 199 BEDS	6	562	53	638	59	26213	2968	8
200 + BEDS	1	168		170		5443		
TOTAL	124	2578	159	2595	170	134341	9304	45
GEN. NON-TEACHING WITH L.T. UNIT								
200 + BEDS	2	321	6	362	8	10777	483	1
TOTAL	2	321	6	362	8	10777	483	1
TOTAL NON-TEACHING	126	2899	165	2957	178	145118	9787	46
GENERAL TEACH FULL								
500 + BEDS	1	307	13	307	17	11024	632	12
TOTAL GEN.TCH.FULL	1	307	13	307	17	11024	632	12
GEN. TEACH PARTIAL								
500 + 499 BEDS	3	724	75	757	81	33795	4208	4
500 + BEDS	1	550	28	487	34	20178	1627	4
TOTAL GEN.TCH.PART	4	1274	103	1244	115	53973	5835	8
TOTAL GENERAL	131	4460	281	4508	310	210115	16254	66
OTHER	7	489		504		1431	10	1
TOTAL PUBLIC	138	4969	281	5012	310	211546	16264	67
FEDERAL								
GENERAL	2	65	3	70		2927	113	
TOTAL FEDERAL	2	65	3	70		2927	113	
TOTAL ALL HOSPITALS	140	5034	284	5082	310	214473	16377	67
ALBERTA								
PUBLIC								
GEN. NON-TEACHING NO LONG-TERM UNIT								
1 - 24 BEDS	24	221	8	262	4	12196	455	8
25 - 49 BEDS	47	832	45	865	59	56573	3481	19
50 - 99 BEDS	28	1010	63	956	59	56486	4114	9
100 - 199 BEDS	6	479	34	519	37	27214	1609	8
200 + BEDS	3	413	38	446	31	22439	1856	5
TOTAL	108	2955	188	3045	190	174908	11515	49
GEN. NON-TEACHING WITH L.T. UNIT								
1 - 99 BEDS	1	45	1	46	4	1491	149	
TOTAL	1	45	1	46	4	1491	149	
TOTAL NON-TEACHING	109	3000	189	3091	194	176399	11664	49
GENERAL TEACH FULL								
500 + BEDS	5	2329	207	2454	224	112142	13023	48
TOTAL GEN.TCH.FULL	5	2329	207	2454	224	112142	13023	48
GEN. TEACH PARTIAL								
500 + BEDS	2	1041	79	1050	83	38863	4744	20
TOTAL GEN.TCH.PART	2	1041	79	1050	83	38863	4744	20
TOTAL GENERAL	116	6370	475	6595	501	327404	29431	117
CHILDRENS	1	56		32		3146		
CONVALESCENT/REHAB	1	248		297		2252		
CHRON./EXT. CARE	26	2084		2317		3201		
OTHER	2	89	39	84	39	6058	1927	4
TOTAL PUBLIC	146	8847	514	9325	540	342061	31358	121
FEDERAL								
GENERAL	5	514	9	467	8	10148	518	1

TABLEAU 36. MOUVEMENT DES MALADES

SEPARATIONS DURING YEAR -- DEPARTS DURANT L'ANNEE						TOTAL DAYS STAY CF SEPARATIONS		PROVINCE AFFECTATION ET TAILLE DES HOPITAUX
DISCHARGES -- SORTIES		DEATHS -- DECEDES		TOTAL SEPARATIONS -- TOTAL DES DEPARTS		DUREE DU SEJOUR DES DEPARTS		
A AND C A ET E	NEWBORN -- NOUVEAU-NES	A AND C A ET E	NEWBORN -- NOUVEAU-NES	A AND C A ET E	NEWBORN -- NOUVEAU-NES	A AND C A ET E	NEWBORN -- NOUVEAU-NES	
NUMBER -- NOMBRE								
9327	1520	253	17	9580	1537	83858	9978	MANITOBA PUBLICS GEN. ENS. PARTIEL 1 - 499 LITS
9327	1520	253	17	9580	1537	83858	9978	TOT. GEN. ENS. PART
160980	17855	3746	183	164726	18038	1482376	112013	TOTAL GENERAUX
7987		142		8129		68360		PEDIATRIQUES
1772		15		1787		74610		CCNV./REHAB.
1281		627		1908		245699		SOINS PROLONGES
172020	17855	4530	183	176550	18038	1871045	112013	TOTAL PUBLICS
1173	136	15	4	1188	140	9607	752	PRIVES GENERAUX
149				149		8932		AUTRES
1322	136	15	4	1337	140	18539	752	TOTAL PRIVES
4212	63	248	2	4460	65	129747	341	FEDERAUX GENERAUX
668	72	3		671	72	1518	227	AUTRES
4880	135	251	2	5131	137	131265	568	TOTAL FEDERAUX
178222	18126	4796	189	183018	18315	2020849	113333	TOTAL TOUTS HOPITAUX
43175	2245	663	16	43838	2261	308623	13427	SASKATCHEWAN PUBLICS GEN. NCN-ENSEIGNANT SANS UNIT. A L.T.
39161	2566	686	36	39847	2602	286282	14834	1 - 24 LITS
18644	1442	417	26	19061	1468	161457	9274	25 - 49 LITS
25568	2911	569	51	24137	2962	236543	18499	50 - 99 LITS
5309		132		5441		72276		100 - 199 LITS
131857	9164	2467	129	134324	9293	1063181	56034	200 + LITS
								TOTAL
10440	474	296	7	10736	481	140513	3674	GEN. NCN-ENSEIGNANT AVEC UNIT. A L.T.
10440	474	296	7	10736	481	140513	3674	200 + LITS
142297	9638	2763	136	145060	9774	1203694	59708	TOTAL NCN-ENS.
10780	612	244	16	11024	628	152661	4359	GEN. ENS. CCMPLT 500 + LITS
10780	612	244	16	11024	628	152661	4359	TOT. GEN. ENS. COMP
32767	4149	1015	53	33762	4202	354780	26597	GEN. ENS. PARTIEL 1 - 499 LITS
15739	1596	502	23	20261	1621	210928	11362	100 - 199 LITS
52486	5745	1517	78	54003	5823	565708	37959	TOT. GEN. ENS. PART
205563	15995	4524	230	210087	16225	1922063	102026	TOTAL GENERAUX
1258	10	158		1416	10	245643	25	AUTRES
206821	16005	4682	230	211503	16235	2167706	102051	TOTAL PUBLICS
2882	115	40	1	2922	116	27719	883	FEDERAUX GENERAUX
2882	115	40	1	2922	116	27719	883	TOTAL FEDERAUX
209703	16120	4722	231	214425	16351	2195425	102934	TOTAL TOUTS HOPITAUX
12008	456	147	3	12155	459	98186	3216	ALBERTA PUBLICS GEN. NON-ENSEIGNANT SANS UNIT. A L.T.
55957	3440	586	27	56543	3467	375172	21812	1 - 24 LITS
55739	4067	801	51	56540	4118	424737	27113	25 - 49 LITS
26848	1586	326	20	27174	1606	222936	11573	50 - 99 LITS
22000	1828	406	35	22406	1863	191994	13681	100 - 199 LITS
172552	11377	2266	136	174818	11513	1313025	77395	200 + LITS
								TOTAL
1461	143	29	3	1490	146	18151	719	GEN. NON-ENSEIGNANT AVEC UNIT. A L.T.
1461	143	29	3	1490	146	18151	719	1 - 99 LITS
174013	11520	2295	139	176308	11659	1331176	78114	TOTAL NCN-ENS.
110056	12842	1961	164	112017	13006	1095075	98225	GEN. ENS. CCMPLT 500 + LITS
110056	12842	1961	164	112017	13006	1095075	98225	TOT. GEN. ENS. COMP
37882	4661	972	79	38854	4740	438767	36912	GEN. ENS. PARTIEL 500 + LITS
37882	4661	972	79	38854	4740	438767	36912	TOT. GEN. ENS. PART
321951	29023	5228	382	327179	29405	2865018	213251	TOTAL GENERAUX
3167		3		3170		27412		PEDIATRIQUES
2188		15		2203		101027		CCNV./REHAB.
2120		848		2968		732082		SOINS PROLONGES
5981	1912	82	15	6063	1927	45636	14578	AUTRES
335407	30935	6176	397	341583	31332	3771175	227829	TOTAL PUBLICS
9968	512	227	7	10195	519	220437	3623	FEDERAUX GENERAUX

TABLE 36. MOVEMENT OF PATIENTS

PROVINCE TYPE OF HOSPITAL AND SIZE	HOSPITALS REPORTING --- HOPITAUX REPONDANTS	IN HOSPITAL AT JAN. 1 HOSPITALISES LE 1ER JAN.		IN HOSPITAL AT DEC. 31 HOSPITALISES LE 31 DECEMBRE		ADMISSIONS		
		A AND C A ET E	NEWBORN NOUVEAU-NES	A AND C A ET E	NEWBORN NOUVEAU-NES	A AND C A ET E	NEWBORN - NOUVEAU-NES TOTAL	FCSTNAT.
		NUMBER - NOMBRE						
ALBERTA								
FEDERAL						52	8	
OTHER	2							
TOTAL FEDERAL	7	514	9	467	8	10200	526	1
TOTAL ALL HOSPITALS	153	9361	523	9792	548	352261	31884	122
PRAIRIES								
PUBLIC								
GEN. NON-TEACHING NO LONG-TERM UNIT								
1 - 24 BEDS	146	1421	64	1457	73	81038	4247	36
25 - 49 BEDS	93	1859	109	1883	122	115412	7464	38
50 - 99 BEDS	44	1825	121	1742	132	99483	7958	34
100 - 199 BEDS	14	1220	97	1230	103	61525	5048	21
200 + BEDS	6	1061	78	1118	78	49313	4527	10
TOTAL	303	7386	469	7490	510	406771	29244	139
GEN. NON-TEACHING WITH L.T. UNIT								
1 - 99 BEDS	4	223	15	219	11	9209	825	4
100 - 199 BEDS	1	102	6	103	4	3261	253	
200 + BEDS	2	321	6	342	8	10777	483	1
TOTAL	7	646	27	684	23	23947	1567	5
TOTAL NON-TEACHING	310	8032	496	8174	533	430718	30811	144
GENERAL TEACH FULL								
500 + BEDS	8	3851	341	4009	365	169137	20818	83
TOTAL GEN.TCH.FULL	8	3851	341	4009	365	169137	20818	83
GEN. TEACH PARTIAL								
1 - 499 BEDS	4	926	99	973	111	43389	5751	6
500 + BEDS	3	1591	107	1537	117	59041	6371	24
TOTAL GEN.TCH.PART	7	2517	206	2510	228	102430	12122	30
TOTAL GENERAL	325	14400	1043	14693	1126	702285	63751	257
CHILDRENS	2	216		208		11291		
CONVALESCENT/REHAB	2	447		453		3996		
CHRON./EXT. CARE	29	2752		2983		5107		
OTHER	9	578	39	588	39	7489	1937	5
TOTAL PUBLIC	367	18393	1082	18925	1165	730168	65688	262
PRIVATE								
GENERAL	3	20	3	26	1	1194	138	1
OTHER	1	13		21		157		
TOTAL PRIVATE	4	33	3	47	1	1351	138	1
FEDERAL								
GENERAL	9	888	14	884	8	17573	694	2
OTHER	15			1	1	724	81	
TOTAL FEDERAL	24	888	14	885	9	18297	775	2
TOTAL ALL HOSPITALS	395	19314	1099	19857	1175	749816	66601	265
BRITISH COLUMBIA								
PUBLIC								
GEN. NON-TEACHING NO LONG-TERM UNIT								
1 - 24 BEDS	13	121	10	137	6	8129	589	10
25 - 49 BEDS	28	633	40	591	39	3267	2709	24
50 - 99 BEDS	12	580	54	498	43	31773	2842	43
100 - 199 BEDS	10	78	871	83	83	44910	5265	30
200 + BEDS	5	806	78	953	79	47969	5579	15
TOTAL	68	3048	260	3050	250	168748	16984	122
GEN. NON-TEACHING WITH L.T. UNIT								
1 - 99 BEDS	2	113	8	123	5	3277	456	3
100 - 199 BEDS	8	1008	46	1011	64	33147	2951	7
200 + BEDS	4	816	63	977	73	30595	3279	9
TOTAL	14	1937	117	2111	142	67019	6686	19
TOTAL NON-TEACHING	82	4985	377	5161	392	235767	23670	141
GENERAL TEACH FULL								
500 + BEDS	1	1358	68	1354	65	51956	3352	8
TOTAL GEN.TCH.FULL	1	1358	68	1354	65	51956	3352	8
GEN. TEACH PARTIAL								
1 - 499 BEDS	4	1330	87	1358	98	56017	5517	20
500 + BEDS	1	402	27	568	35	19133	1688	4
TOTAL GEN.TCH.PART	5	1732	114	1926	133	75150	7198	24
TOTAL GENERAL	88	8075	559	8441	590	362873	34220	173
CONVALESCENT/REHAB	5	269		233		2378		
CHRON./EXT. CARE	6	643		643		285		
OTHER	9	92	56	85	53	6619	2711	4
TOTAL PUBLIC	108	9079	615	9402	643	372155	36931	177
PRIVATE								
GENERAL	2	7		5		633	71	
TOTAL PRIVATE	2	7		5		633	71	
FEDERAL								
GENERAL	3	1175		1130		9509		

TABLEAU 36. MOUVEMENT DES MALADES

SEPARATIONS DURING YEAR -- DEPARTS DURANT L'ANNEE						TOTAL DAYS STAY OF SEPARATIONS		PROVINCE AFFECTATION ET TAILLE DES HOPITAUX
DISCHARGES		DEATHS		TOTAL SEPARATIONS		DUREE DU SEJOUR		
SORTIES		DECEDES		TOTAL DES DEPARTS		DES DEPARTS		
A AND C A ET E	NEWBORN NOUVEAU-NES	A AND C A ET E	NEWBORN NOUVEAU-NES	A AND C A ET E	NEWBORN NOUVEAU-NES	A AND C A ET E	NEWBORN NOUVEAU-NES	
NUMBER - NOMBRE								
50	8	2		52	8	67	13	ALBERTA FEDERAUX
10018	520	229	7	10247	527	220504	3636	AUTRES
345425	31455	6405	404	351830	31859	3991679	231465	TOTAL FEDERAUX
								TOTAL TOUS HOPITAUX
79735	4205	1267	33	81002	4238	592622	25180	PRAIRIES PUBLICS
113768	7376	1620	75	115388	7451	801488	45197	GEN. NCN-ENSEIGNANT AVEC UNIT. A L.T.
97996	7840	1570	105	99566	7945	756828	50132	1 - 24 LITS
60430	4666	1079	76	61455	5042	533718	32801	25 - 49 LITS
48103	4461	1153	66	49256	4527	465864	32472	50 - 99 LITS
400032	28848	6635	355	406667	29203	3150520	185782	100 - 199 LITS
								200 + LITS
9044	822	169	7	9213	829	91636	4621	GEN. NCN-ENSEIGNANT AVEC UNIT. A L.T.
3876	254	84	7	3960	261	38160	1685	1 - 49 LITS
10440	474	56	7	10736	481	140513	3674	100 - 199 LITS
23360	1550	549	21	23909	1571	270309	9980	200 + LITS
423392	30398	7184	376	430576	30774	3420829	195762	TOTAL
165407	20549	3572	245	168979	20794	1760295	146679	TOTAL NCN-ENS.
165407	20549	3572	245	168979	20794	1760295	146679	GEN. ENS. CCMPLT 500 + LITS
								TOT. GEN. ENS. COMP
42074	5669	1268	70	43342	5739	438638	36575	GEN. ENS. PARTIEL 1 - 49 LITS
57621	6257	1474	104	59095	6361	649695	48274	500 + LITS
99695	11926	2742	174	102437	12100	1088333	84849	TCT. GEN. ENS. PART
688494	62873	13498	795	701992	63668	6269457	427290	TOTAL GENERAUX
11154		145		11299		95772		PEDIATRIGUES
3960		30		3990		175637		CCNV./REHAB.
3401		1475		4876		977781		SOINS PROLCNGES
7239	1922	240	15	7479	1937	291279	14603	AUTRES
714248	64795	15388	810	729636	65605	7809926	441893	TOTAL PUBLICS
1173	136	15	4	1188	140	9607	752	PRIVES GENERAUX
149				149		8932		AUTRES
1322	136	15	4	1337	140	18539	752	TOTAL PRIVES
17062	690	515	10	17577	700	377903	4847	FEDERAUX GENERAUX
718	80	5		723	80	1585	240	AUTRES
17780	770	520	10	18300	780	379488	5087	TOTAL FEDERAUX
733350	65701	15923	824	749273	66525	8207953	447732	TOTAL TOUS HOPITAUX
8004	589	109	4	8113	593	55715	3645	COLUMBIE BRITANNIQUE PUBLICS
35484	2677	525	33	36009	2710	264389	17337	GEN. NCN-ENSEIGNANT AVEC UNIT. A L.T.
31443	2820	412	33	3185	2853	245713	17741	1 - 24 LITS
44058	5207	787	53	44845	5260	356122	35486	25 - 49 LITS
46900	5524	1024	54	47924	5578	385157	35753	100 - 199 LITS
165889	16817	2857	177	168746	16994	1307096	105962	200 + LITS
								TOTAL
3174	454	93	5	3267	459	38158	2833	GEN. NCN-ENSEIGNANT AVEC UNIT. A L.T.
32252	2890	892	43	33144	2933	343187	19959	1 - 99 LITS
29569	3243	865	26	30434	3269	327816	21631	100 - 199 LITS
64995	6587	1850	74	66845	6661	709161	44423	200 + LITS
230884	23404	4707	251	235591	23655	2016257	154385	TOTAL
50385	3323	1575	32	51960	3355	582032	26725	TOTAL NCN-ENS.
50385	3323	1575	32	51960	3355	582032	26725	GEN. ENS. CCMPLT 500 + LITS
								TOT. GEN. ENS. COMP
54236	5437	1753	69	55989	5506	565917	40076	GEN. ENS. PARTIEL 1 - 49 LITS
18424	1658	543	15	18967	1673	178096	12899	500 + LITS
72660	7095	2296	84	74956	7179	744013	52975	TCT. GEN. ENS. PART
353929	33822	8578	367	362507	34189	3342302	234085	TOTAL GENERAUX
2408		6		2414		118014		CCNV./REHAB.
148		137		285		143261		SOINS PROLCNGES
6554	2701	72	13	6626	2714	48717	19306	AUTRES
363039	36523	8793	380	371832	36903	3652294	253391	TOTAL PUBLICS
633	70	2	1	635	71	2990	389	PRIVES GENERAUX
633	70	2	1	635	71	2990	389	TOTAL PRIVES
3109		155		9554		425549		FEDERAUX GENERAUX

TABLE 36. MOVEMENT OF PATIENTS

PROVINCE TYPE OF HOSPITAL AND SIZE	HOSPITALS REPORTING HOPITAUX REPONDANTS	IN HOSPITAL AT JAN. 1 HOSPITALISES LE 1ER JAN.		IN HOSPITAL AT DEC. 31 HOSPITALISES LE 31 DECEMBRE		ADMISSIONS		
		A AND C	NEWBORN	A AND C	NEWBORN	A AND C	NEWBORN - NOUVEAU-NES	
		A ET E	NOUVEAU-NES	A ET E	NOUVEAU-NES	A ET E	TOTAL	PCSTNAT.
NUMBER - NOMBRE								
BRITISH COLUMBIA FEDERAL								
CONVALESCENT/CHRON	1	18		22		14		
TOTAL FEDERAL	4	1193		1152		9523		
TOTAL ALL HOSPITALS	114	10279	615	10559	643	382311	37002	177
YUKON FEDERAL GENERAL	2	76	7	66	10	3414	442	3
OTHER	2	3	1	4	3	286	30	
TOTAL FEDERAL	4	79	8	70	13	3700	472	3
TOTAL ALL HOSPITALS	4	79	8	70	13	3700	472	3
NORTHWEST TERR. PUBLIC								
GEN. NON-TEACHING NO LONG-TERM UNIT								
1 - 24 BEDS	1	16	3	10	4	930	107	2
25 - 49 BEDS	4	69	6	75	7	2917	327	
TOTAL	5	85	9	85	11	3847	434	2
GEN. NON-TEACHING WITH L.T. UNIT								
1 - 99 BEDS	1	20		18	1	557	61	
TOTAL	1	20		18	1	557	61	
TOTAL NON-TEACHING	6	105	9	103	12	4404	495	2
TOTAL GENERAL	6	105	9	103	12	4404	495	2
OTHER	1	9	1	10		39	12	
TOTAL PUBLIC	7	114	10	113	12	4443	507	2
PRIVATE GENERAL	1					18	2	
TOTAL PRIVATE	1					18	2	
FEDERAL GENERAL	2	50	8	48	6	2783	329	10
OTHER	23	3		7		935	127	
TOTAL FEDERAL	25	53	8	55	6	3718	456	10
TOTAL ALL HOSPITALS	33	167	18	168	18	8179	965	12
CANADA PUBLIC								
GEN. NON-TEACHING NO LONG-TERM UNIT								
1 - 24 BEDS	213	2085	135	2124	140	122463	9068	60
25 - 49 BEDS	184	3896	254	3881	282	225331	17073	82
50 - 99 BEDS	109	4840	398	4619	406	257038	24922	102
100 - 199 BEDS	94	7480	619	7817	639	390080	42168	111
200 + BEDS	66	12064	1257	12805	1425	592293	80235	178
TOTAL	666	30365	2663	31246	2892	1587205	173466	533
GEN. NON-TEACHING WITH L.T. UNIT								
1 - 99 BEDS	45	2084	97	2218	112	75315	6773	21
100 - 199 BEDS	30	3010	169	3144	192	115884	10652	25
200 + BEDS	39	8853	515	9246	585	315557	31655	82
TOTAL	113	13947	781	14608	889	506756	49080	128
TOTAL NON-TEACHING	779	44312	3444	45854	3781	2093961	222546	661
GENERAL TEACH FULL								
1 - 499 BEDS	8	1723	200	1715	210	67955	10697	28
500 + BEDS	34	17579	1211	17617	1164	679555	67587	358
TOTAL GEN.TCH.FULL	42	19302	1411	19332	1374	747510	78284	386
GEN. TEACH PARTIAL								
1 - 499 BEDS	28	6066	587	6012	597	264928	35199	107
500 + BEDS	8	3851	343	3963	373	143961	18610	60
TOTAL GEN.TCH.PART	36	9917	930	9975	970	408889	53809	167
TOTAL GENERAL	857	73531	5785	75161	6125	3250360	354639	1214
CHILDRENS	7	1439	27	1503	30	86382	1773	3
CONVALESCENT/REHAB	23	1996		1943		18020		
CHRON./EXT. CARE	98	12400	2	13098		19904	185	
OTHER	52	1644	253	1673	271	55144	14549	49
TOTAL PUBLIC	1037	91010	6067	93378	6426	3429810	371146	1266
PRIVATE GENERAL	31	625	51	590	42	25361	3120	2
CONVALESCENT/CHRON	92	3439		3669		5216		
OTHER	9	123	5	126	2	8924	107	21
TOTAL PRIVATE	132	4187	56	4385	44	39501	3227	23
FEDERAL GENERAL	25	4133	46	3938	39	59795	1925	15
CONVALESCENT/CHRON	1	18		22		14		
OTHER	53	965	3	939	4	3384	336	
TOTAL FEDERAL	79	5116	49	4899	43	63193	2261	15
TOTAL ALL HOSPITALS	1248	100313	6172	102662	6513	3532504	376634	1304

TABLEAU 36. MOUVEMENT DES MALADES

SEPARATIONS DURING YEAR -- DEPARTS DURANT L'ANNEE						TOTAL DAYS STAY OF SEPARATIONS		PRVINCIE AFFECTATION ET TAILLE DES HOPITAUX
DISCHARGES -- SORTIES		DEATHS -- DECEDES		TOTAL SEPARATIONS -- TOTAL DES DEPARTS		DUREE DU SEJOUR DES DEPARTS		
A AND C -- A ET E	NEWBORN -- NOUVEAU-NES	A AND C -- A ET E	NEWBORN -- NOUVEAU-NES	A AND C -- A ET E	NEWBORN -- NOUVEAU-NES	A AND C -- A ET E	NEWBORN -- NOUVEAU-NES	
NUMBER - NOMBRE								
								COLOMBIE BRITANNIQUE FEDERALE
5		5		10		2286		CCNV./CHRCN.
3114		160		9564		427835		TOTAL FEDERALEX
366786	36593	8955	381	382031	36974	4083119	253780	TOTAL TOUS HOPITAUX
								YLKON FEDERALEX GENERAUX
3391	431	33	8	3424	439	25303	2866	AUTRES
284	28	1		285	28	846	160	TOTAL FEDERALEX
3675	459	34	8	3709	467	26149	3026	TOTAL TOUS HOPITAUX
3675	459	34	8	3709	467	26149	3026	TOTAL TOUS HOPITAUX
								TERR. DU NORD-CUEST PUBLICS
931	104	5	2	936	106	4764	607	GEN. NON-ENSEIGNANT SANS UNIT. A L.T.
2880	322	31	4	2911	326	21654	2134	1 - 24 LITS
3811	426	36	6	3847	432	26418	2741	25 - 49 LITS
								TOTAL
554	59	5	1	559	60	8322	358	GEN. NON-ENSEIGNANT AVEC UNIT. A L.T.
554	59	5	1	559	60	8322	358	1 - 99 LITS
4365	485	41	7	4406	492	34740	3099	TOTAL NON-ENS.
4365	485	41	7	4406	492	34740	3099	TOTAL GENERAUX
37	13	1		38	13	3475	70	AUTRES
4402	498	42	7	4444	505	38215	3169	TOTAL PUBLICS
18	2			18	2	39		PRIVES GENERAUX
18	2			18	2	39		TOTAL PRIVES
2754	327	31	4	2785	331	25266	2318	FEDERALEX GENERAUX
931	127			931	127	1728	660	AUTRES
3685	454	31	4	3716	458	26994	2978	TOTAL FEDERALEX
8105	954	73	11	8178	965	65248	6147	TOTAL TCUS HOPITAUX
								CANADA PUBLICS
120442	8994	1982	69	122424	9063	877777	50964	GEN. NON-ENSEIGNANT SANS UNIT. A L.T.
221692	16852	3654	193	225346	17045	1662394	101384	1 - 24 LITS
252507	24643	4752	271	257259	24914	2082453	152417	25 - 49 LITS
381939	41556	7804	592	389743	42148	3459723	269891	50 - 99 LITS
578891	79145	12661	922	591552	80067	5567677	532171	100 - 199 LITS
1555471	171190	30853	2047	1586324	173237	13690024	1106827	200 + LITS
								TOTAL
72894	6692	2287	66	75181	6758	860538	42597	GEN. NON-ENSEIGNANT AVEC UNIT. A L.T.
112618	10499	3132	130	115750	10629	1180568	68782	1 - 99 LITS
306639	31206	8525	379	315164	31585	3724397	215225	100 - 199 LITS
492151	48397	13944	575	506095	48972	5765503	326604	200 + LITS
2047622	219587	44797	2622	2092419	222209	19455527	1433431	TOTAL NON-ENS.
66360	10610	1603	77	67963	10687	792101	78677	GEN. ENS. COMPLET
660418	66880	19099	754	679517	67634	8120401	483739	1 - 499 LITS
726778	77490	20702	831	747480	78321	8912502	562416	500 + LITS
								TOT. GEN. ENS. CCMP
257960	34794	7022	395	264982	35189	2778092	237475	GEN. ENS. PARTIEL
139569	18346	4280	234	143849	18580	1632600	141751	1 - 499 LITS
397529	53140	11302	629	408831	53769	4410692	379226	500 + LITS
3171929	350217	76801	4082	3248730	354299	32778721	2375073	TOTAL GENERAUX
85131	1751	1187	19	86318	1770	752033	11019	PECIATRIQUES
17433		640		18073		821846		CONV./REHAB.
12450	186	6756	1	19206	187	4206350	1129	SOINS PROLCNGES
53996	14410	1119	121	55115	14531	792190	104699	AUTRES
3340939	366564	86503	4223	3427442	370787	39351140	2491920	TOTAL PUBLICS
25024	3106	372	23	25398	3129	273701	17230	PRIVES GENERAUX
3265		1721		4986		1108966		CONV./CHRCN.
8907	110	14		8921	110	69505	1056	AUTRES
37196	3216	2107	23	39303	3239	1452172	18286	TOTAL PRIVES
52026	1907	1674	25	59990	1932	1791299	13708	FEDERALEX GENERAUX
5		5		10		2286		CONV./CHRCN.
3217	333	193	2	3410	335	402378	1329	AUTRES
55248	2240	1872	27	63410	2267	2195963	15037	TOTAL FEDERALEX
3433383	372020	90482	4273	3530155	376293	42999275	2525243	TOTAL TCUS HOPITAUX

TABLE 37. MOVEMENT OF PATIENTS(A&C) IN SHORT-TERM UNITS
TABLEAU 37. MOUVEMENT DES MALADES DANS LES UNITES POUR MALADIES AIGUES(A&E)

PROVINCE, TYPE OF HOSPITAL AND SIZE PROVINCE, AFFECTATION TAILLE DES HOPITAUX	HOSPITALS REPORTING HOPITAUX REpondANTS	IN HOSPITAL AT JANUARY 1 HOSPITALISES LE 1ER JANV.	IN HOSPITAL AT DEC. 31 HOSPITALISES LE 31 DEC.	ADMISSIONS NUMBER - NOMBRE	SEPARATIONS DURING YEAR DEPARTS DURANT L'ANNEE			TOTAL DAYS STAY DUREE DU SEJOUR
					DISCHARGES SORTIES	DEATHS DECEDES	TOTAL SEPARATIONS TOTAL DEPARTS	
NEWFOUNDLAND TERRE-NEUVE								
PUBLIC GEN. NON-TEACH. NO LTU/NON-ENS. SANS UNITES A L.T.								
1 - 24 BEDS/LITS	12	144	134	10174	10047	137	10184	56656
25 - 49 BEDS/LITS	10	198	189	12569	12396	182	12578	86905
50 - 99 BEDS/LITS	2	78	59	4288	4261	46	4307	27667
100 - 199 BEDS/LITS	4	309	329	14363	14129	215	14344	136081
200 + BEDS/LITS	1	139	126	6392	6297	108	6405	62369
TOTAL	29	868	836	47786	47130	688	47818	369678
GEN. NON-TEACHING WITH LTU/NON-ENS. AVEC UNITES A L.T.								
1 - 99 BEDS/LITS	1	55	55	1805	1757	48	1805	21558
TOTAL	1	55	55	1805	1757	48	1805	21558
TOT. NON-TCH/NON-ENS	30	923	891	49591	48887	736	49623	391236
GEN. TEACH. PARTIAL /ENSEIGN. PARTIEL								
1 - 499 BEDS/LITS	2	349	335	14861	14694	181	14875	173002
TOTAL	2	349	335	14861	14694	181	14875	173002
TOTAL GEN.	32	1272	1226	64452	63581	917	64498	564238
CHILDRENS/PEDIATR. OTHER/AUTRES								
1 - 99 BEDS/LITS	1	121	136	6030	5973	42	6015	66662
100 - 199 BEDS/LITS	10	23	12	1821	1819	13	1832	9429
TOTAL PUB.	43	1416	1374	72303	71373	972	72345	640329
TOT. HOSP./TOUS HOP.	43	1416	1374	72303	71373	972	72345	640329
PRINCE EDWARD ISLAND ILE DU P.-E.								
PUBLIC GEN. NON-TEACH. NO LTU/NON-ENS. SANS UNITES A L.T.								
1 - 24 BEDS/LITS	2	25	24	1091	1070	22	1092	8285
25 - 49 BEDS/LITS	2	63	73	2728	2658	60	2718	22858
50 - 99 BEDS/LITS	1	36	42	2019	1987	26	2013	13926
100 - 199 BEDS/LITS	1	131	134	5170	5051	116	5167	50554
200 + BEDS/LITS	1	130	128	4945	4790	157	4947	53348
TOTAL	7	385	401	15953	15556	381	15937	148971
GEN. NON-TEACHING WITH LTU/NON-ENS. AVEC UNITES A L.T.								
100 - 199 BEDS/LITS	1	102	122	4957	4832	105	4937	39384
TOTAL	1	102	122	4957	4832	105	4937	39384
TOT. NON-TCH/NON-ENS	8	487	523	20910	20388	486	20874	188355
TOTAL GEN.	8	487	523	20910	20388	486	20874	188355
TOTAL PUB.	8	487	523	20910	20388	486	20874	188355
TOT. HOSP./TOUS HOP.	8	487	523	20910	20388	486	20874	188355
NOVA SCOTIA NOUVELLE-ECOSSE								
PUBLIC GEN. NON-TEACH. NO LTU/NON-ENS. SANS UNITES A L.T.								
1 - 24 BEDS/LITS	14	137	161	7619	7377	218	7595	57315
25 - 49 BEDS/LITS	5	142	131	6099	5942	168	6110	49233
50 - 99 BEDS/LITS	11	547	575	25557	24772	757	25529	232758
100 - 199 BEDS/LITS	7	640	669	25708	24944	735	25579	239265
200 + BEDS/LITS	4	636	628	23702	22481	732	23510	253746
TOTAL	41	2102	2164	88185	85516	2607	88123	878297
TOT. NON-TCH/NON-ENS	41	2102	2164	88185	85516	2607	88123	878297
GEN. TEACH. FULL/ENSEIGN. COMPLET								
1 - 499 BEDS/LITS	1	343	307	12889	12703	222	12925	142395
500 + BEDS/LITS	1	386	480	15263	14637	532	15169	218327
TOTAL	2	729	787	28152	27340	754	28094	360722
TOTAL GEN.	43	2831	2951	116337	112856	3361	116217	1239019
CHILDRENS/PEDIATR. OTHER/AUTRES								
1 - 99 BEDS/LITS	1	121	152	7913	7808	74	7882	61427
100 - 199 BEDS/LITS	1	60	75	3902	3887	13	3887	26911
TOTAL PUB.	45	3012	3178	128152	124551	3435	127986	1327357
FEDERAL/FEDERAUX GENERAL/GENERAUX	2	126	105	4499	4418	102	4520	87300
TOTAL FED.	2	126	105	4499	4418	102	4520	87300
TOT. HOSP./TOUS HOP.	47	3138	3283	132651	128969	3537	132506	1414657
NEW BRUNSWICK NOUVEAU-BRUNSWICK								
PUBLIC GEN. NON-TEACH. NO LTU/NON-ENS. SANS UNITES A L.T.								
1 - 24 BEDS/LITS	8	65	60	2816	2727	94	2821	26548
25 - 49 BEDS/LITS	9	220	236	12280	11990	274	12264	101029
50 - 99 BEDS/LITS	7	365	362	20351	20012	342	20354	162967
100 - 199 BEDS/LITS	6	515	526	22941	22405	525	22930	218832
200 + BEDS/LITS	6	413	410	21226	20781	448	21229	208463
TOTAL	33	1578	1594	76614	74915	1683	76598	717839
GEN. NON-TEACHING WITH LTU/NON-ENS. AVEC UNITES A L.T.								
200 + BEDS/LITS	2	280	322	11565	11283	240	11523	150139
TOTAL	2	280	322	11565	11283	240	11523	150139
TOT. NON-TCH/NON-ENS	35	1858	1916	91179	89198	1923	91121	867978

TABLE 37. MOVEMENT OF PATIENTS(A&C) IN SHORT-TERM UNITS
 TABLEAU 37. MOUVEMENT DES MALADES DANS LES UNITES POUR MALADIES AIGUES(A&E)

PROVINCE, TYPE OF HOSPITAL AND SIZE PROVINCE, AFFECTATION TAILLE DES HOPITAUX	HOSPITALS REPORTING HOPITAUX REPONDANTS	IN HOSPITAL AT JANUARY 1 HOSPITALISES LE 1ER JANV.	IN HOSPITAL AT DEC. 31 HOSPITALISES LE 31 DEC.	ADMISSIONS	SEPARATIONS DURING YEAR DEPARTS DURANT L'ANNEE			TOTAL DAYS STAY DUREE DU SEJOUR
					DISCHARGES SORTIES	DEATHS DECEDES	TOTAL SEPARATIONS TOTAL DEPARTS	
NUMBER - NOMBRE								
NEW BRUNSWICK								
NOUVEAU-BRUNSWICK								
PUBLIC								
GEN. TEACH. PARTIAL / ENSEIGN. PARTIEL								
1 - 499 BEDS/LITS	1	301	274	11044	10799	272	11071	125884
500 + BEDS/LITS	1	492	455	11208	10693	552	11245	218355
TOTAL	2	793	729	22252	21492	824	22316	344239
TOTAL GEN.	37	2651	2645	113431	110690	2747	113437	1212217
TOTAL PUB.	37	2651	2645	113431	110690	2747	113437	1212217
FEDERAL/FEDERAUX GENERAL/GENERAUX								
1	1	123	143	1729	1590	119	1709	58648
TOTAL FED. / TOT. HOSP. / TOUS HOP.	38	2774	2788	115160	112280	2866	115146	1270865
ATLANTIC								
ATLANTIQUE								
PUBLIC								
GEN. NON-TEACH. NO LTU/NON-ENS. SANS UNITES A L.T.								
1 - 24 BEDS/LITS	36	371	379	21700	21221	471	21692	148804
25 - 49 BEDS/LITS	26	623	629	33676	32986	684	33670	260025
50 - 99 BEDS/LITS	21	1026	1038	52215	51032	1171	52203	437318
100 - 199 BEDS/LITS	18	1595	1657	68182	66529	1591	68120	688709
200 + BEDS/LITS	9	1518	1292	55765	54349	1442	55791	579299
TOTAL	110	4933	4995	231538	226117	5359	231476	2114785
GEN. NON-TEACHING WITH LTU/NON-ENS. AVEC UNITES A L.T.								
1 - 99 BEDS/LITS	1	55	55	1805	1757	48	1805	21558
100 - 199 BEDS/LITS	1	102	122	4957	4832	105	4937	39384
200 + BEDS/LITS	2	280	322	11565	11283	240	11523	150139
TOTAL	4	437	499	18327	17872	393	18265	211081
TOT. NON-TCH/NON-ENS	114	5370	5494	249865	243989	5752	249741	2325866
GEN. TEACH. FULL / ENSEIGN. COMPLET								
1 - 499 BEDS/LITS	1	343	307	12889	12703	222	12925	142395
500 + BEDS/LITS	1	386	480	15263	14637	532	15169	218327
TOTAL	2	729	787	28152	27340	754	28094	360722
GEN. TEACH. PARTIAL / ENSEIGN. PARTIEL								
1 - 499 BEDS/LITS	3	650	609	25905	25493	453	25946	298886
500 + BEDS/LITS	1	492	455	11208	10693	552	11245	218355
TOTAL	4	1142	1064	37113	36186	1005	37191	517241
TOTAL GEN.	120	7241	7345	315130	307515	7511	315026	3203829
CHILDRENS/PEDIATR. OTHER/AUTRES								
2	2	242	288	13943	13781	116	13897	128089
11	11	83	87	5723	5706	13	5719	36340
TOTAL PUB.	133	7566	7720	334796	327002	7640	334642	3368258
FEDERAL/FEDERAUX GENERAL/GENERAUX								
3	3	249	248	6228	6008	221	6229	145948
TOTAL FED. / TOT. HOSP. / TOUS HOP.	136	7815	7968	341024	333010	7861	340871	3514206
QUEBEC								
PUBLIC								
GEN. NON-TEACH. NO LTU/NON-ENS. SANS UNITES A L.T.								
1 - 24 BEDS/LITS	12	87	100	7146	7056	77	7133	51342
25 - 49 BEDS/LITS	13	230	220	12544	12291	263	12554	112334
50 - 99 BEDS/LITS	17	621	596	36473	35754	744	36498	313762
100 - 199 BEDS/LITS	33	2194	2289	129532	126817	2620	129437	1155071
200 + BEDS/LITS	19	2752	2928	138120	134839	3111	139444	1396001
TOTAL	94	5884	6133	323815	316751	6815	323566	3028510
GEN. NON-TEACHING WITH LTU/NON-ENS. AVEC UNITES A L.T.								
1 - 99 BEDS/LITS	2	61	58	2701	2630	74	2704	28647
100 - 199 BEDS/LITS	3	101	148	6384	6208	129	6337	64679
200 + BEDS/LITS	3	323	328	17697	17392	300	17692	170220
TOTAL	8	485	534	26782	26230	503	26733	263546
TOT. NON-TCH/NON-ENS	102	6369	6667	350597	342981	7318	350299	3292056
GEN. TEACH. FULL / ENSEIGN. COMPLET								
1 - 499 BEDS/LITS	3	416	424	19987	19426	553	19979	233094
500 + BEDS/LITS	12	4641	4545	179038	173960	5174	179134	2304594
TOTAL	15	5057	4969	199025	193386	5727	199113	2537688
GEN. TEACH. PARTIAL / ENSEIGN. PARTIEL								
1 - 499 BEDS/LITS	13	2382	2364	107473	104771	2720	107491	1145546
500 + BEDS/LITS	14	282	2808	15588	15021	505	15526	183412
TOTAL	14	2764	2808	123061	119792	3225	123017	1328958
TOTAL GEN.	131	14190	14444	672683	656159	16270	672429	7158702
CHILDRENS/PEDIATR. CHRON./EXT. CARE/ SOINS PROLONGES OTHER/AUTRES								
2	2	505	513	32960	32528	424	32952	283241
4	4	61	24	1677	1666	48	1714	23940
8	8	580	599	22198	21824	355	22179	275877
TOTAL PUB.	145	15336	15580	729518	712177	17097	729274	7741760
PRIVATE/PRIVES GENERAL/GENERAUX								
16	16	421	375	15916	15746	216	15962	191763

TABLE 37. MOVEMENT OF PATIENTS(AGC) IN SHORT-TERM UNITS
TABLEAU 37. MOUVEMENT DES MALADES DANS LES UNITES POUR MALADIES AIGUES(A&E)

PROVINCE, TYPE OF HOSPITAL AND SIZE PROVINCE, AFFECTATION TAILLE DES HOPITAUX	HOSPITALS REPORTING HOPITAUX REPONDANTS	IN HOSPITAL AT JANUARY 1 HOSPITALISES LE 1ER JANV.	IN HOSPITAL AT DEC. 31 HOSPITALISES LE 31 DEC.	ADMISSIONS	SEPARATIONS DURING YEAR DEPARTS DURANT L'ANNEE			TOTAL DAYS STAY DUREE DU SEJOUR
					DISCHARGES SORTIES	DEATHS DECEDES	TOTAL SEPARATIONS TOTAL DEPARTS	
NUMBER - NOMBRE								
QUEBEC								
PRIVATE/PRIVES OTHER/AUTRES	2	45	45	1878	1878		1878	26949
TOT. PRIVATE/PRIVES	18	466	420	17794	17624	216	17840	218712
FEDERAL/FEDERAUX GENERAL/GENERAUX OTHER/AUTRES	7	271 369	184 353	4947 383	4750 382	284 17	5034 399	114124 98970
TOTAL FED. TOT. HOSP./TOUS HOP.	8 171	640 16442	537 16537	5330 752642	5132 734933	301 17614	5433 752547	213094 8173566
ONTARIO								
PUBLIC								
GEN. NON-TEACH. NO LTU/NON-ENS. SANS UNITES A L.T.								
1 - 24 BEDS/LITS	5	69	41	3520	3495	53	3548	24530
25 - 49 BEDS/LITS	20	482	483	24815	24283	532	24814	202504
50 - 99 BEDS/LITS	15	788	745	37094	36282	812	37137	328932
100 - 199 BEDS/LITS	19	1665	1710	85931	84105	1781	85886	766103
200 + BEDS/LITS	27	6025	6514	301126	294706	5931	300637	2740726
TOTAL	86	9029	9493	452486	442871	9151	452022	4062695
GEN. NON-TEACHING WITH LTU/NON-ENS. AVEC UNITES A L.T.								
1 - 99 BEDS/LITS	35	1330	1392	57110	55361	1687	57048	568443
100 - 199 BEDS/LITS	17	1392	1398	66152	64487	1659	66146	589965
200 + BEDS/LITS	17	5611	5720	240452	234676	5667	240343	2372697
TOTAL	79	8333	8510	363714	354524	9013	363557	3531105
TOT. NON-TCH/NON-ENS	165	17362	18003	816200	797395	18164	815559	7593800
GEN. TEACH. FULL/ ENSEIGN. COMPLET								
1 - 499 BEDS/LITS	3	631	656	29148	28676	447	29123	286789
500 + BEDS/LITS	15	6671	6580	22782	254889	7984	262873	3043941
TOTAL	15	7302	7236	291930	283565	8431	291996	3330730
GEN. TEACH. PARTIAL/ ENSEIGN. PARTIEL								
1 - 499 BEDS/LITS	4	635	563	31643	30959	756	31715	275136
500 + BEDS/LITS	2	984	959	38991	37810	1206	39016	403042
TOTAL	6	1619	1522	70634	68769	1962	70731	678178
TOTAL GEN.	186	26283	26761	1178764	1149729	28557	1178286	11602708
CHILDRENS/PEDIATR. OTHER/AUTRES	1 14	476 284	494 288	28188 12797	27668 12355	502 438	28170 12793	244931 130912
TOTAL PUB.	201	27043	27543	1219749	1189752	29497	1219249	11978551
PRIVATE/PRIVES GENERAL/GENERAUX OTHER/AUTRES	9 4	151 9	141 3	7537 6818	7413 6824	134	7547 6824	60522 22655
TOT. PRIVATE/PRIVES	13	160	144	14355	14237	134	14371	83217
FEDERAL/FEDERAUX GENERAL/GENERAUX OTHER/AUTRES	5 6	745 1	730 1	14778 389	14524 388	269 1	14793 389	445446 720
TOTAL FED. TOT. HOSP./TOUS HOP.	11 225	746 27949	731 28418	15167 1249271	14912 1218901	270 29901	15182 1248802	446166 12507934
MANITOBA								
PUBLIC								
GEN. NON-TEACH. NO LTU/NON-ENS. SANS UNITES A L.T.								
1 - 24 BEDS/LITS	44	453	448	25004	24552	457	25009	185813
25 - 49 BEDS/LITS	15	340	329	18987	18650	348	18998	140034
50 - 99 BEDS/LITS	8	401	438	24002	23613	352	23955	170634
100 - 199 BEDS/LITS	2	179	133	8098	8014	130	8144	76239
200 + BEDS/LITS	5	480	502	21431	20794	615	21409	201594
TOTAL	71	1853	1850	97522	95623	1902	97525	774314
GEN. NON-TEACHING WITH LTU/NON-ENS. AVEC UNITES A L.T.								
1 - 99 BEDS/LITS	3	132	120	7385	7284	113	7397	51986
100 - 199 BEDS/LITS	1	73	81	3741	3663	70	3733	30497
TOTAL	4	205	201	11126	10947	183	11130	82483
TOT. NON-TCH/NON-ENS	75	2058	2051	108648	106570	2085	108655	856797
GEN. TEACH. FULL/ ENSEIGN. COMPLET								
500 + BEDS/LITS	2	1215	1248	45971	44571	1367	45938	512559
TOTAL	2	1215	1248	45971	44571	1367	45938	512559
GEN. TEACH. PARTIAL/ ENSEIGN. PARTIEL								
1 - 499 BEDS/LITS	1	202	216	9594	9327	253	9580	83858
TOTAL	1	202	216	9594	9327	253	9580	83858
TOTAL GEN.	78	3475	3515	164213	160468	3705	164173	1453214
CHILDRENS/PEDIATR. OTHER/AUTRES	1 79	160 3635	176 3691	8145 172358	7987 168455	142 3847	8129 172302	68360 1521574
TOTAL PUB.	80	3795	3867	173503	168442	3989	173604	1528344
PRIVATE/PRIVES GENERAL/GENERAUX OTHER/AUTRES	3 1	20 13	26 21	1194 157	1173 149	15	1188 149	9607 8932
TOT. PRIVATE/PRIVES	4	33	47	1351	1322	15	1337	18539
FEDERAL/FEDERAUX GENERAL/GENERAUX	2	162	145	4004	3826	195	4021	64964

TABLE 37. MOVEMENT OF PATIENTS(A&C) IN SHORT-TERM UNITS
 TABLEAU 37. MOUVEMENT DES MALADES DANS LES UNITES POUR MALADIES AIGUES(A&E)

PROVINCE*TYPE OF HOSPITAL AND SIZE PROVINCE/AFFECTATION TAILLE DES HOPITAUX	HOSPITALS REPORTING HOPITAUX REPONDANTS	IN HOSPITAL AT JANUARY 1 HOSPITALISES LE 1ER JANV.	IN HOSPITAL AT DEC. 31 HOSPITALISES LE 31 DEC.	ADMISSIONS	SEPARATIONS DURING YEAR DEPARTS DURANT L'ANNEE			TOTAL DAYS STAY DUREE DU SEJOUR
					DISCHARGES SORTIES	DEATHS DECEDES	TOTAL SEPARATIONS TOTAL DEPARTS	
NUMBER - NOMBRE								
MANITOBA FEDERAL/FEDERAUX OTHER/AUTRES	13		1	672	668	3	671	1518
TOTAL FED. TOT.HOSP./TOUS HOP.	15 98	162 3830	146 3884	4676 178385	4494 174271	198 4060	4692 178331	66482 1606595
SASKATCHEWAN PUBLIC								
GEN. NON-TEACH. NO LTU/NON-ENS. SANS UNITES A L.T.								
1 - 24 BEDS/LITS	78	747	747	43838	43175	663	43838	308623
25 - 49 BEDS/LITS	31	687	692	39852	39161	686	39847	286282
50 - 99 BEDS/LITS	8	414	348	18995	18644	417	19061	131660
100 - 199 BEDS/LITS	6	562	638	26213	25568	569	26137	234543
200 + BEDS/LITS	1	168	170	5443	5309	132	5441	72276
TOTAL	124	2578	2595	134341	131857	2467	134324	1033384
GEN. NON-TEACHING WITH LTU/NON-ENS. AVEC UNITES A L.T.								
200 + BEDS/LITS	2	291	295	10656	10393	259	10652	123761
TOTAL	2	291	295	10656	10393	259	10652	123761
TOT.NON-TCH/NON-ENS	126	2869	2890	144997	142250	2726	144976	1157145
GEN. TEACH. FULL/ ENSEIGN. COMPLET								
500 + BEDS/LITS	1	307	307	11024	10780	244	11024	152661
TOTAL	1	307	307	11024	10780	244	11024	152661
GEN. TEACH. PARTIAL /ENSEIGN. PARTIEL								
1 - 499 BEDS/LITS	3	724	757	33795	32747	1015	33762	354780
500 + BEDS/LITS	1	550	487	20178	19739	502	20241	210928
TOTAL	4	1274	1244	53973	52486	1517	54003	565708
TOTAL GEN.	131	4450	4441	209994	205516	4487	210003	1875514
OTHER/AUTRES	4			206	206		206	369
TOTAL PUB.	135	4450	4441	210200	205722	4487	210209	1875883
FEDERAL/FEDERAUX GENERAL/GENERAUX	2	65	70	2927	2882	40	2922	27719
TOTAL FED. TOT.HOSP./TOUS HOP.	2 137	65 4515	70 4511	2927 213127	2882 208604	40 4527	2922 213131	27719 1903602
ALBERTA PUBLIC								
GEN. NON-TEACH. NO LTU/NON-ENS. SANS UNITES A L.T.								
1 - 24 BEDS/LITS	24	221	262	12196	12008	147	12155	98186
25 - 49 BEDS/LITS	47	832	862	56573	55957	586	56543	375172
50 - 99 BEDS/LITS	28	1010	956	56486	55739	801	56540	424737
100 - 199 BEDS/LITS	6	479	519	27214	26848	326	27174	222936
200 + BEDS/LITS	3	413	446	22439	22000	406	22406	191984
TOTAL	108	2955	3045	174908	172552	2266	174818	1313025
GEN. NON-TEACHING WITH LTU/NON-ENS. AVEC UNITES A L.T.								
1 - 99 BEDS/LITS	1	23	24	1480	1455	24	1479	10660
TOTAL	1	23	24	1480	1455	24	1479	10660
TOT.NON-TCH/NON-ENS	109	2978	3069	176388	174007	2290	176297	1323685
GEN. TEACH. FULL/ ENSEIGN. COMPLET								
500 + BEDS/LITS	5	2329	2454	112142	110056	1961	112017	1095075
TOTAL	5	2329	2454	112142	110056	1961	112017	1095075
GEN. TEACH. PARTIAL /ENSEIGN. PARTIEL								
500 + BEDS/LITS	2	1001	1019	38617	37629	970	38599	153687
TOTAL	2	1001	1019	38617	37629	970	38599	153687
TOTAL GEN.	116	6308	6542	327147	321692	5221	326913	2572447
CHILDRENS/PEDIATR. OTHER/AUTRES	1 2	56 89	32 84	3146 6058	3167 5981	3 82	3170 6063	27412 45636
TOTAL PUB.	119	6453	6658	336351	330840	5306	336146	2645495
FEDERAL/FEDERAUX GENERAL/GENERAUX	4 2	230	217	5686 52	5541 50	158 2	5699 52	77972 67
TOTAL FED. TOT.HOSP./TOUS HOP.	6 125	230 6683	217 6875	5738 342089	5591 336431	160 5466	5751 341897	78039 2723534
PRAIRIES PUBLIC								
GEN. NON-TEACH. NO LTU/NON-ENS. SANS UNITES A L.T.								
1 - 24 BEDS/LITS	146	1421	1457	81038	79735	1267	81002	592622
25 - 49 BEDS/LITS	93	1859	1883	115412	113768	1620	115388	801488
50 - 99 BEDS/LITS	44	1825	1742	99483	97996	1570	99566	727031
100 - 199 BEDS/LITS	14	1220	1290	61525	60430	1025	61495	537118
200 + BEDS/LITS	6	1061	1118	49313	48103	1153	49256	465864
TOTAL	303	7386	7490	406771	400032	6635	406667	3120723
GEN. NON-TEACHING WITH LTU/NON-ENS. AVEC UNITES A L.T.								
100 - 199 BEDS/LITS	4	155	144	8865	8739	137	8876	62646
200 + BEDS/LITS	1	73	81	3741	3663	70	3733	30497
TOTAL	2 7	291 519	295 520	10656 23262	10399 22795	259 466	10652 23261	123761 216904
TOT.NON-TCH/NON-ENS	310	7905	8010	430033	422827	7101	429928	3337627

TABLE 37. MOVEMENT OF PATIENTS(A&C) IN SHORT-TERM UNITS
TABLEAU 37. MOUVEMENT DES MALADES DANS LES UNITES POUR MALADIES AIGUES(A&E)

PROVINCE, TYPE OF HOSPITAL AND SIZE PROVINCE, AFFECTATION TAILLE DES HOPITAUX	HOSPITALS REPORTING HOPITAUX REpondANTS	IN HOSPITAL AT JANUARY 1 HOSPITALISES LE 1ER JANV.	IN HOSPITAL AT DEC. 31 HOSPITALISES LE 31 DEC.	ADMISSIONS	SEPARATIONS DURING YEAR DEPARTS DURANT L'ANNEE			TOTAL DAYS STAY DUREE DU SEJOUR
					DISCHARGES SORTIES	DEATHS DECEDES	TOTAL SEPARATIONS TOTAL DEPARTS	
NUMBER - NOMBRE								
PRAIRIES PUBLIC								
GEN. TEACH. FULL/ENSEIGN. COMPLET 500 + BEDS/LITS	8	3851	4009	169137	165407	3572	168979	1760295
TOTAL	8	3851	4009	169137	165407	3572	168979	1760295
GEN. TEACH. PARTIAL/ENSEIGN. PARTIEL 1 - 499 BEDS/LITS	4	926	973	43389	42074	1268	43342	438638
500 + BEDS/LITS	3	151	1506	58795	57368	1472	58840	384615
TOTAL	7	2477	2479	102184	99442	2740	102182	803253
TOTAL GEN.	325	14233	14498	701354	687676	13413	701089	5901175
CHILDRENS/PEDIATR. OTHER/AUTRES	2	216	208	11291	11154	145	11259	95772
	6	89	84	6264	6187	82	6269	46005
TOTAL PUB.	333	14538	14790	718909	705017	13640	718657	6042952
PRIVATE/PRIVES GENERAL/GENERAUX	3	20	26	1194	1173	15	1188	9607
OTHER/AUTRES	1	13	21	157	149		149	8932
TOT. PRIVATE/PRIVES	4	33	47	1351	1322	15	1337	18539
FEDERAL/FEDERAUX GENERAL/GENERAUX	8	457	432	12617	12249	393	12642	170655
OTHER/AUTRES	15		1	724	718	5	723	1585
TOTAL FED.	23	457	433	13341	12967	398	13365	172240
TOT. HOSP./TOUS HOP.	360	15028	15270	733601	719306	14053	733359	6233731
BRITISH COLUMBIA COLOMBIE BRITANNIQUE PUBLIC								
GEN. NON-TEACH. NO LTU/NON-ENS. SANS UNITES A L.T.	13	121	137	8129	8004	109	8113	55715
1 - 24 BEDS/LITS	28	633	591	35967	35484	525	36009	264389
25 - 49 BEDS/LITS	12	980	438	31773	31443	412	31855	245713
50 - 99 BEDS/LITS	10	806	871	44910	44058	787	44845	356122
100 - 199 BEDS/LITS	5	908	953	47969	46900	1024	47924	385157
200 + BEDS/LITS	68	3048	3050	168748	165889	2857	168746	1307096
TOTAL								
GEN. NON-TEACHING WITH LTU/NON-ENS. AVEC UNITES A L.T.	2	62	64	3224	3154	68	3222	25665
1 - 99 BEDS/LITS	8	684	681	32928	32134	795	32951	276447
100 - 199 BEDS/LITS	4	675	717	30122	29332	748	30080	271339
200 + BEDS/LITS	14	1421	1462	66274	64622	1611	66233	573451
TOTAL	82	4469	4512	235022	230511	4468	234979	1880547
TOT. NON-TCH/NON-ENS								
GEN. TEACH. FULL/ENSEIGN. COMPLET 500 + BEDS/LITS	1	1221	1217	51459	49955	1508	51463	
TOTAL	1	1221	1217	51459	49955	1508	51463	
GEN. TEACH. PARTIAL/ENSEIGN. PARTIEL 1 - 499 BEDS/LITS	4	1330	1358	56017	54236	1753	55989	565917
500 + BEDS/LITS	1	402	506	19061	18418	539	18957	176594
TOTAL	5	1732	1864	75078	72654	2292	74946	742911
TOTAL GEN.	88	7422	7593	361559	353120	8268	361388	2623458
OTHER/AUTRES	9	92	85	6619	6554	72	6626	48717
TOTAL PUB.	97	7514	7678	368178	359674	8340	368014	2672175
PRIVATE/PRIVES GENERAL/GENERAUX	2	7	5	633	633	2	635	2990
TOT. PRIVATE/PRIVES	2	7	5	633	633	2	635	2990
FEDERAL/FEDERAUX GENERAL/GENERAUX	3	549	462	8549	2950	125	8636	218813
TOTAL FED.	3	549	462	8549	2950	125	8636	218813
TOT. HOSP./TOUS HOP.	102	8070	8145	377360	363257	8467	377285	2893978
YUKON FEDERAL/FEDERAUX GENERAL/GENERAUX OTHER/AUTRES	2	72	60	3410	3390	32	3422	24788
	2	3	4	286	284	1	285	846
TOTAL FED.	4	75	64	3696	3674	33	3707	25634
TOT. HOSP./TOUS HOP.	4	75	64	3696	3674	33	3707	25634
NORTHWEST TERR. TERR. DU NORD-OUEST PUBLIC								
GEN. NON-TEACH. NO LTU/NON-ENS. SANS UNITES A L.T.	1	16	10	930	931	5	936	4764
1 - 24 BEDS/LITS	4	69	75	2917	2880	31	2911	21654
25 - 49 BEDS/LITS	5	85	85	3847	3811	36	3847	26418
TOTAL								
GEN. NON-TEACHING WITH LTU/NON-ENS. AVEC UNITES A L.T.	1	9	8	524	525		525	4548
1 - 99 BEDS/LITS	1	9	8	524	525		525	4548
TOTAL	1	9	8	524	525		525	4548
TOT. NON-TCH/NON-ENS	6	94	93	4371	4336	36	4372	30966
TOTAL GEN.	6	94	93	4371	4336	36	4372	30966
OTHER/AUTRES	1	1		35	36		36	145
TOTAL PUB.	7	95	93	4406	4372	36	4408	31111

TABLE 37. MOVEMENT OF PATIENTS(A&C) IN SHORT-TERM UNITS
 TABLEAU 37. MOUVEMENT DES MALADES DANS LES UNITES POUR MALADIES AIGUES(A&E)

PROVINCE, TYPE OF HOSPITAL AND SIZE PROVINCE, AFFECTATION TAILLE DES HOPITAUX	HOSPITALS REPORTING HOPITAUX REPONDANTS	IN HOSPITAL AT JANUARY 1 HOSPITALISES LE 1ER JANV.	IN HOSPITAL AT DEC. 31 HOSPITALISES LE 31 DEC.	ADMISSIONS	SEPARATIONS DURING YEAR DEPARTS DURANT L'ANNEE			TOTAL DAYS STAY CUREE CU SEJOUR
					DISCHARGES SORTIES	DEATHS DECEDES	TOTAL SEPARATIONS TOTAL DEPARTS	
NUMBER - NOMBRE								
NORTHWEST TERR. TERR. DU NORD-OUEST PRIVATE/PRIVES GENERAL/GENERAUX	1			18	18		18	39
TOT. PRIVATE/PRIVES	1			18	18		18	39
FEDERAL/FEDERAUX GENERAL/GENERAUX OTHER/AUTRES	2 23	50 3	48 7	2783 935	2754 931	31	2785 931	25266 1728
TOTAL FED. TOT.HOSP./TOUS HOP.	25 33	53 148	55 148	3718 8142	3685 8075	31 67	3716 8142	26994 58144
CANADA PUBLIC								
GEN. NON-TEACH. NO LTU/NON-ENS. SANS UNITES A L.T.								
1 - 24 BEDS/LITS	213	2085	2124	122463	120442	1982	122424	877777
25 - 49 BEDS/LITS	184	3896	3881	225331	221692	3654	225346	1662394
50 - 99 BEDS/LITS	109	4840	4619	257038	252507	4752	257259	2052656
100 - 199 BEDS/LITS	34	7480	7817	390080	381939	7804	389743	3499723
200 + BEDS/LITS	66	12064	12805	592293	578891	12661	591552	5567677
TOTAL	666	30365	31246	1587205	1555471	30853	1586324	13660227
GEN. NON-TEACHING WITH LTU/NON-ENS. AVEC UNITES A L.T.								
1 - 99 BEDS/LITS	45	1672	1721	74229	72166	2014	74180	711507
100 - 199 BEDS/LITS	30	2352	2430	114162	111326	2758	114084	1000972
200 + BEDS/LITS	38	7180	7382	310492	303076	7214	310290	3088156
TOTAL	113	11204	11533	498883	486568	11986	498554	4800635
TOT. NON-TCH/NON-ENS	779	41569	42779	2086088	2042039	42839	2084878	18460862
GEN. TEACH. FULL/ ENSEIGN. COMPLET								
1 - 499 BEDS/LITS	7	1390	1387	62024	60805	1222	62027	662278
500 + BEDS/LITS	34	16770	16831	677679	658848	18770	677618	7327157
TOTAL	41	18160	18218	739703	719653	19992	739645	7989435
GEN. TEACH. PARTIAL /ENSEIGN. PARTIEL								
1 - 499 BEDS/LITS	28	5923	5867	264427	257533	6950	264483	2724123
500 + BEDS/LITS	8	3811	3870	143643	139310	4274	143584	1346418
TOTAL	36	9734	9737	408070	396843	11224	408067	4070541
TOTAL GEN.	856	69463	70734	3233861	3158535	74055	3232590	30520838
CHILDRENS/PEDIATR. CHRON./EXT. CARE/ SOINS PROLONGES OTHER/AUTRES	7 4	1439 61	1503 24	86382 1677	85131 1666	1187 48	86318 1714	752033 23940
TOTAL PUB.	916	72092	73404	3375556	3297994	76250	3374244	31834807
PRIVATE/PRIVES GENERAL/GENERAUX OTHER/AUTRES	31 7	599 67	547 69	25298 8853	24983 8851	367	25350 8851	264921 58576
TOT. PRIVATE/PRIVES	38	666	616	34151	33834	367	34201	323497
FEDERAL/FEDERAUX GENERAL/GENERAUX OTHER/AUTRES	24 53	2393 376	2164 366	53312 2717	46625 2703	1355 24	53541 2727	1145040 103849
TOTAL FED. TOT.HOSP./TOUS HOP.	77 1031	2769 75527	2530 76550	56029 3465736	49328 3381156	1379 77996	56268 3464713	1248889 33407193

TABLE 38. MOVEMENT OF PATIENTS(A&C) IN CONVALESCENT / REHABILITATION UNITS
 TABLEAU 38. MOUVEMENT DES MALADES DANS LES UNITES DE CONVALESCENCE OU DE READAPTATION (A&E)

PROVINCE, TYPE OF HOSPITAL AND SIZE PROVINCE, AFFECTATION TAILLE DES HOPITAUX	HOSPITALS REPORTING HOPITAUX REpondANTS	IN HOSPITAL AT JANUARY 1 HOSPITALISES LE 1ER JANV.	IN HOSPITAL AT DEC. 31 HOSPITALISES LE 31 DEC.	ADMISSIONS NUMBER - NOMBRE	SEPARATIONS DURING YEAR DEPARTS DURANT L'ANNEE			TOTAL DAYS STAY DUREE DU SEJOUR
					DISCHARGES SORTIES	DEATHS DECEDES	TOTAL SEPARATIONS TOTAL DEPARTS	
NEWFOUNDLAND TERRE-NEUVE PUBLIC								
CONV./REHAB.	1	21	14	224	231		231	13225
TOTAL PUB. TOT.HOSP./TOUS HOP.	1	21	14	224	231		231	13225
PRINCE EDWARD ISLAND ILE DU P.-E. PUBLIC								
CONV./REHAB.	1	16	20	219	198	17	215	7632
TOTAL PUB. TOT.HOSP./TOUS HOP.	1	16	20	219	198	17	215	7632
NOVA SCOTIA NOUVELLE-ECOSSE PUBLIC								
CONV./REHAB.	2	59	74	816	716	85	801	26709
TOTAL PUB. TOT.HOSP./TOUS HOP.	2	59	74	816	716	85	801	26709
NEW BRUNSWICK NOUVEAU-BRUNSWICK PUBLIC								
CONV./REHAB.	1	8	11	141	138		138	6351
TOTAL PUB. TOT.HOSP./TOUS HOP.	1	8	11	141	138		138	6351
ATLANTIC ATLANTIQUE PUBLIC								
CONV./REHAB.	5	104	119	1400	1283	102	1385	53917
TOTAL PUB. TOT.HOSP./TOUS HOP.	5	104	119	1400	1283	102	1385	53917
QUEBEC PUBLIC								
CONV./REHAB.	5	595	592	4826	4459	370	4829	242332
CHRON./EXT. CARE/ SOINS PROLONGES OTHER/AUTRES	2	48	49	253	249	3	252	18053
TOTAL PUB.	8	661	657	5358	4989	373	5362	265975
PRIVATE/PRIVES CONV./CHRON.	2	208	220	947	778	157	935	55437
TOT. PRIVATE/PRIVES TOT.HOSP./TOUS HOP.	10	208	220	947	778	157	935	55437
ONTARIO PUBLIC								
GEN. NON-TEACHING WITH LTU/NON-ENS. AVEC UNITES A L.T 200+ BEDS/LITS	1	18	19	192	191		191	6890
TOTAL	1	18	19	192	191		191	6890
TOT.NON-TCH/NON-ENS	1	18	19	192	191		191	6890
GEN. TEACH. FULL/ ENSEIGN. COMPLET 500+ BEDS/LITS	3	112	74	820	850	8	858	40016
TOTAL	3	112	74	820	850	8	858	40016
GEN. TEACH. PARTIAL/ ENSEIGN. PARTIEL 1-499 BEDS/LITS	1	38	42	354	347	3	350	19429
TOTAL GEN.	5	168	135	1366	1388	11	1399	66335
CONV./REHAB. CHRON./EXT. CARE/ SOINS PROLONGES	6	474	455	5192	5172	39	5211	189112
TOTAL PUB. TOT.HOSP./TOUS HOP.	16	860	872	7840	7737	91	7828	339354
MANITOBA PUBLIC								
CONV./REHAB.	1	141	116	1232	1253	4	1257	53601
TOTAL PUB.	1	141	116	1232	1253	4	1257	53601
FEDERAL/FEDERAUX GENERAL/GENERAUX	1	18	26	388	380		380	13762
TOTAL FED. TOT.HOSP./TOUS HOP.	2	18	26	388	380	4	380	13762
TOTAL								
TOTAL	2	159	142	1620	1633	4	1637	67363

TABLE 38. MOVEMENT OF PATIENTS(A&C) IN CONVALESCENT / REHABILITATION UNITS
 TABLEAU 38. MOUVEMENT DES MALADES DANS LES UNITES DE CONVALESCENCE OU DE READAPTATION (A&E)

PROVINCE, TYPE OF HOSPITAL AND SIZE PROVINCE, AFFECTATION TAILLE DES HOPITAUX	HOSPITALS REPORTING HOPITAUX REpondANTS	IN HOSPITAL AT JANUARY 1 HOSPITALISES LE 1ER JANV.	IN HOSPITAL AT DEC. 31 HOSPITALISES LE 31 DEC.	ADMISSIONS	SEPARATIONS DURING YEAR DEPARTS DURANT L'ANNEE			TOTAL DAYS STAY CUREE CU SEJCUR
					DISCHARGES SORTIES	DEATHS DECEDES	TOTAL SEPARATIONS TOTAL DEPARTS	
NUMBER - NOMBRE								
SASKATCHEWAN PUBLIC								
OTHER/AUTRES	2	85	133	893	819	26	845	39535
TOTAL PUB.	2	85	133	893	819	26	845	39535
TOT.HOSP./TOUS HOP.	2	85	133	893	819	26	845	39535
ALBERTA PUBLIC								
GEN. TEACH. PARTIAL ENSEIGN. PARTIEL 500 + BEDS/LITS	1	40	31	246	253	2	255	
TOTAL	1	40	31	246	253	2	255	(1)
TOTAL GEN.	1	40	31	246	253	2	255	
CONV./REHAB.	1	248	297	2252	2188	15	2203	101027
TOTAL PUB.	2	288	328	2498	2441	17	2458	101027
TOT.HOSP./TOUS HOP.	2	288	328	2498	2441	17	2458	101027
PRAIRIES PUBLIC								
GEN. NON-TEACH. NO LTU/NON-ENS. SANS UNITES A L.T. 50 - 99 BEDS/LITS								
TOTAL								
TOT.NON-TCH/NON-ENS								
GEN. TEACH. PARTIAL ENSEIGN. PARTIEL 500 + BEDS/LITS	1	40	31	246	253	2	255	
TOTAL	1	40	31	246	253	2	255	
TOTAL GEN.	1	40	31	246	253	2	255	
CONV./REHAB.	2	389	413	3484	3441	19	3460	154628
OTHER/AUTRES	2	85	133	893	819	26	845	39535
TOTAL PUB.	5	514	577	4623	4513	47	4560	194163
FEDERAL/FEDERAUX GENERAL/GENERAUX	1	18	26	388	380		380	13762
TOTAL FED.	1	18	26	388	380		380	13762
TOT.HOSP./TOUS HOP.	6	532	603	5011	4893	47	4940	207925
BRITISH COLUMBIA COLUMBIE BRITANNIQUE PUBLIC								
GEN. NON-TEACHING WITH LTU/NON-ENS. AVEC UNITES A L.T. 200 + BEDS/LITS	1	23	16	141	142	6	148	13540
TOTAL	1	23	16	141	142	6	148	13540
TOT.NON-TCH/NON-ENS	1	23	16	141	142	6	148	13540
GEN. TEACH. FULL/ ENSEIGN. COMPLET 500 + BEDS/LITS	1	40	40	389	382	7	389	(1)
TOTAL	1	40	40	389	382	7	389	(1)
TOTAL GEN.	2	63	56	530	524	13	537	13540
CONV./REHAB. CHRON./EXT. CARE/ SOINS PROLONGES	5	241	218	2346	2363	6	2369	99223
	1	32	36	26	22		22	1711
TOTAL PUB.	8	336	310	2902	2909	19	2928	114474
FEDERAL/FEDERAUX GENERAL/GENERAUX	1	27	35	210			202	6888
TOTAL FED.	1	27	35	210			202	6888
TOT.HOSP./TOUS HOP.	9	363	345	3112	2909	19	3130	121362
CANADA PUBLIC								
GEN. NON-TEACHING WITH LTU/NON-ENS. AVEC UNITES A L.T. 200 + BEDS/LITS	2	41	35	333	333	6	339	20430
TOTAL	2	41	35	333	333	6	339	20430
TOT.NON-TCH/NON-ENS	2	41	35	333	333	6	339	20430
GEN. TEACH. FULL/ ENSEIGN. COMPLET 500 + BEDS/LITS	4	152	114	1209	1232	15	1247	40016
TOTAL	4	152	114	1209	1232	15	1247	40016
GEN. TEACH. PARTIAL ENSEIGN. PARTIEL 1 - 499 BEDS/LITS	1	38	42	354	347	3	350	19429
500 + BEDS/LITS	1	40	31	246	253	2	255	
TOTAL	2	78	73	600	600	5	605	19429
TOTAL GEN.	8	271	222	2142	2165	26	2191	81875
CONV./REHAB. CHRON./EXT. CARE/ SOINS PROLONGES	23	1803	1797	17248	16718	536	17254	739212
	8	298	367	1561	1448	44	1492	103671

(1) NOT REPORTED. - NON RAPPORTEE.

TABLE 38. MOVEMENT OF PATIENTS(A&C) IN CONVALESCENT / REHABILITATION UNITS
 TABLEAU 38. MOUVEMENT DES MALADES DANS LES UNITES DE CONVALESCENCE OU DE READAPTATION (A&E)

PROVINCE, TYPE OF HOSPITAL AND SIZE PROVINCE, AFFECTATION TAILLE DES HOPITAUX	HOSPITALS REPORTING HOPITAUX REpondANTS	IN HOSPITAL AT JANUARY 1 HOSPITALISES LE 1ER JANV.	IN HOSPITAL AT DEC. 31 HOSPITALISES LE 31 DEC.	ADMISSIONS	SEPARATIONS DURING YEAR DEPARTS DURANT L'ANNEE			TOTAL DAYS STAY DUREE DU SEJOUR
					DISCHARGES SORTIES	DEATHS DECEDES	TOTAL SEPARATIONS TOTAL DEPARTS	
NUMBER - NOMBRE								
CANADA PUBLIC								
OTHER/AUTRES	3	103	149	1172	1100	26	1126	45125
TOTAL PUB.	42	2475	2535	22123	21431	632	22063	967883
PRIVATE/PRIVES CONV./CHRON.	2	208	220	947	778	157	935	55437
TOT. PRIVATE/PRIVES	2	208	220	947	778	157	935	55437
FEDERAL/FEDERAUX GENERAL/GENERAUX	2	45	61	598	380		582	20650
TOTAL FED. TOT. HOSP./TOUS HOP.	2	45	61	598	380		582	20650
	46	2728	2816	23668	22589	789	23580	1043970

TABLE 39. MOVEMENT OF PATIENTS(A&C) IN CHRONIC / EXTENDED CARE UNITS
 TABLEAU 39. MOUVEMENT DES MALADES DANS LES UNITES POUR MALADIES CHRONIQUES OU SOINS PROLONGES(A&E)

PROVINCE, TYPE OF HOSPITAL AND SIZE PROVINCE, AFFECTATION TAILLE DES HOPITAUX	HOSPITALS REPORTING HOPITAUX REPONDANTS	IN HOSPITAL AT JANUARY 1 HOSPITALISES LE 1ER JANV.	IN HOSPITAL AT DEC. 31 HOSPITALISES LE 31 DEC.	ADMISSIONS	SEPARATIONS DURING YEAR DEPARTS DURANT L'ANNEE			TOTAL DAYS STAY DUREE CU SEJOUR
					DISCHARGES SORTIES	DEATHS DECEDES	TOTAL SEPARATIONS TOTAL DEPARTS	
NUMBER - NOMBRE								
NEWFOUNDLAND TERRE-NEUVE PUBLIC								
GEN. NON-TEACHING WITH LTU/NON-ENS. AVEC UNITES A L.T. 1 - 99 BEDS/LITS	1	1	1	2		2	2	2592
TOTAL	1	1	1	2		2	2	2592
TOT.NON-TCH/NON-ENS	1	1	1	2		2	2	2592
TOTAL GEN.	1	1	1	2		2	2	2592
CHRON./EXT. CARE/SOINS PROLONGES	2	83	83	89	50	39	89	18911
TOTAL PUB.	3	84	84	91	50	41	91	21503
TOT.HOSP./TOUS HOP.	3	84	84	91	50	41	91	21503
PRINCE EDWARD ISLAND ILE DU P.-E. PUBLIC								
GEN. NON-TEACHING WITH LTU/NON-ENS. AVEC UNITES A L.T. 100 - 199 BEDS/LITS	1	12	9	316	287	32	319	7514
TOTAL	1	12	9	316	287	32	319	7514
TOT.NON-TCH/NON-ENS	1	12	9	316	287	32	319	7514
TOTAL GEN.	1	12	9	316	287	32	319	7514
TOTAL PUB.	1	12	9	316	287	32	319	7514
TOT.HOSP./TOUS HOP.	1	12	9	316	287	32	319	7514
NOVA SCOTIA NOUVELLE-ECOSSE FEDERAL/FEDERAUX GENERAL/GENERAUX	1	192	185	74	15	66	81	75093
TOTAL FED.	1	192	185	74	15	66	81	75093
TOT.HOSP./TOUS HOP.	1	192	185	74	15	66	81	75093
NEW BRUNSWICK NOUVEAU-BRUNSWICK PUBLIC								
CHRON./EXT. CARE/SOINS PROLONGES	1	79	81	366	280	84	364	30456
TOTAL PUB.	1	79	81	366	280	84	364	30456
FEDERAL/FEDERAUX GENERAL/GENERAUX	1	72	44	15	43		43	24409
TOTAL FED.	1	72	44	15	43		43	24409
TOT.HOSP./TOUS HOP.	2	151	125	381	323	84	407	54865
ATLANTIC ATLANTIQUE PUBLIC								
GEN. NON-TEACHING WITH LTU/NON-ENS. AVEC UNITES A L.T. 1 - 99 BEDS/LITS	1	1	1	2		2	2	2592
100 - 199 BEDS/LITS	1	12	9	316	287	32	319	7514
TOTAL	2	13	10	318	287	34	321	10106
TOT.NON-TCH/NON-ENS	2	13	10	318	287	34	321	10106
TOTAL GEN.	2	13	10	318	287	34	321	10106
CHRON./EXT. CARE/SOINS PROLONGES	3	162	164	455	330	123	453	49367
TOTAL PUB.	5	175	174	773	617	157	774	59473
FEDERAL/FEDERAUX GENERAL/GENERAUX	2	264	229	89	58	66	124	99502
TOTAL FED.	2	264	229	89	58	66	124	99502
TOT.HOSP./TOUS HOP.	7	439	403	862	675	223	898	158975
QUEBEC PUBLIC								
GEN. NON-TEACHING WITH LTU/NON-ENS. AVEC UNITES A L.T. 1 - 99 BEDS/LITS	2	20	20	9	2	7	9	3951
100 - 199 BEDS/LITS	3	42	102	149	45	44	89	14372
200 + BEDS/LITS	3	317	336	251	99	133	232	84225
TOTAL	8	379	458	409	146	184	330	102548
TOT.NON-TCH/NON-ENS	8	379	458	409	146	184	330	102548
GEN. TEACH. PARTIAL /ENSEIGN. PARTIEL 1 - 499 BEDS/LITS	1	10	9	2		3	3	384
TOTAL	1	10	9	2		3	3	384
TOTAL GEN.	9	389	467	411	146	187	333	102932
CHRON./EXT. CARE/SOINS PROLONGES	41	4594	5032	5712	2873	2401	5274	1587258
TOTAL PUB.	50	4983	5499	6123	3019	2588	5607	1690190
PRIVATE/PRIVES GENERAL/GENERAUX CONV./CHRON.	1	10	27	38	17	4	21	3979
TOTAL PRIVATE/PRIVES	41	1874	2003	1931	766	1036	1802	560933
TOT. PRIVATE/PRIVES	41	1884	2030	1969	783	1040	1823	564912

TABLE 39. MOVEMENT OF PATIENTS(A&C) IN CHRONIC / EXTENDED CARE UNITS
 TABLEAU 39. MOUVEMENT DES MALADES DANS LES UNITES POUR MALADIES CHRONIQUES OU SOINS PROLONGES(AGE)

PROVINCE, TYPE OF HOSPITAL AND SIZE PROVINCE, AFFECTATION TAILLE DES HOPITAUX	HOSPITALS REPORTING HOPITAUX REPONDANTS	IN HOSPITAL AT JANUARY 1 HOSPITALISES LE 1ER JANV.	IN HOSPITAL AT DEC. 31 HOSPITALISES LE 31 DEC.	ADMISSIONS	SEPARATIONS DURING YEAR DEPARTS DURANT L'ANNEE			TOTAL SEPARATIONS TOTAL DEPARTS	TOTAL DAYS STAY DUREE DU SEJOUR
					DISCHARGES SORTIES	DEATHS DECEDES	TOTAL SEPARATIONS TOTAL DEPARTS		
NUMBER - NOMBRE									
QUEBEC FEDERAL/FEDERAUX OTHER/AUTRES	1	379	362	459	307	169	476	248055	
TOTAL FED./TOUS HOP.	1	379	362	459	307	169	476	248055	
TOT.HOSP./TOUS HOP.	92	7246	7891	8551	4109	3797	7906	2503157	
ONTARIO PUBLIC									
GEN. NON-TEACHING WITH LTU/NON-ENS. AVEC UNITES A L.T									
1 - 99 BEDS/LITS	34	261	332	645	372	202	574	97231	
100 - 199 BEDS/LITS	17	251	251	818	631	187	818	83307	
200 + BEDS/LITS	26	1121	1148	3846	2813	1006	3819	447521	
TOTAL	77	1633	1731	5309	3816	1395	5211	628459	
TOT.NON-TCH/NON-ENS	77	1633	1731	5309	3816	1395	5211	628459	
GEN. TEACH. FULL/ ENSEIGN. COMPLET									
500 + BEDS/LITS	2	304	309	382	159	218	377	84203	
TOTAL	2	304	309	382	159	218	377	84203	
GEN. TEACH. PARTIAL/ ENSEIGN. PARTIEL									
1 - 499 BEDS/LITS	1	95	94	145	80	66	146	34156	
TOTAL	1	95	94	145	80	66	146	34156	
TOTAL GEN.	80	2032	2134	5836	4055	1679	5734	746818	
CONV./REHAB. CHRON./EXT. CARE/ SOINS PROLONGES	19	107	91	228	151	93	244	42834	
TOTAL PUB.	100	6061	6146	11197	6812	4300	11112	2112435	
PRIVATE/PRIVES CONV./CHRON. OTHER/AUTRES	49	1335	1421	1527	923	518	1441	481848	
TOT. PRIVATE/PRIVES	51	1391	1478	1598	979	532	1511	492777	
FEDERAL/FEDERAUX GENERAL/GENERAUX	2	302	318	334	222	96	318	90751	
TOTAL FED./TOUS HOP.	2	302	318	334	222	96	318	90751	
TOT.HOSP./TOUS HOP.	153	7754	7942	13129	8013	4928	12941	2695963	
MANITOBA PUBLIC									
GEN. NON-TEACHING WITH LTU/NON-ENS. AVEC UNITES A L.T									
1 - 99 BEDS/LITS	3	46	53	333	299	27	326	21499	
100 - 199 BEDS/LITS	1	29	22	220	213	14	227	7663	
TOTAL	4	75	75	553	512	41	553	29162	
TOT.NON-TCH/NON-ENS	4	75	75	553	512	41	553	29162	
TOTAL GEN.	4	75	75	553	512	41	553	29162	
CHRON./EXT. CARE/ SOINS PROLONGES	3	640	636	1886	1264	626	1890	240533	
TOTAL PUB.	7	715	711	2439	1776	667	2443	269695	
FEDERAL/FEDERAUX GENERAL/GENERAUX	1	96	135	94	2	53	55	49083	
TOTAL FED./TOUS HOP.	1	96	135	94	2	53	55	49083	
TOT.HOSP./TOUS HOP.	8	811	846	2533	1778	720	2498	318778	
SASKATCHEWAN PUBLIC									
GEN. NON-TEACHING WITH LTU/NON-ENS. AVEC UNITES A L.T									
200 + BEDS/LITS	2	30	67	121	47	37	84	16752	
TOTAL	2	30	67	121	47	37	84	16752	
TOT.NON-TCH/NON-ENS	2	30	67	121	47	37	84	16752	
TOTAL GEN.	2	30	67	121	47	37	84	16752	
OTHER/AUTRES	3	352	284	226	170	124	294	178815	
TOTAL PUB.	5	382	351	347	217	161	378	195567	
TOT.HOSP./TOUS HOP.	5	382	351	347	217	161	378	195567	
ALBERTA PUBLIC									
GEN. NON-TEACHING WITH LTU/NON-ENS. AVEC UNITES A L.T									
1 - 99 BEDS/LITS	1	22	22	11	6	5	11	7491	
TOTAL	1	22	22	11	6	5	11	7491	
TOT.NON-TCH/NON-ENS	1	22	22	11	6	5	11	7491	
TOTAL GEN.	1	22	22	11	6	5	11	7491	
CHRON./EXT. CARE/ SOINS PROLONGES	26	2084	2317	3201	2120	848	2968	732082	
TOTAL PUB.	27	2106	2339	3212	2126	853	2979	739573	
FEDERAL/FEDERAUX GENERAL/GENERAUX	1	35	34	10	2	9	11	17346	
TOTAL FED./TOUS HOP.	1	35	34	10	2	9	11	17346	
TOT.HOSP./TOUS HOP.	28	2141	2373	3222	2128	862	2990	756919	

TABLE 39. MOVEMENT OF PATIENTS(A&C) IN CHRONIC / EXTENDED CARE UNITS
 TABLEAU 39. MOUVEMENT DES MALADES DANS LES UNITES POUR MALADIES CHRONIQUES OU SOINS PROLONGES(A&E)

PROVINCE, TYPE OF HOSPITAL AND SIZE PROVINCE, AFFECTATION TAIILE DES HOPITAUX	HOSPITALS REPORTING HOPITAUX REpondANTS	IN HOSPITAL AT JANUARY 1 HOSPITALISES LE 1ER JANV.	IN HOSPITAL AT DEC. 31 HOSPITALISES LE 31 DEC.	ADMISSIONS	SEPARATIONS DURING YEAR DEPARTS DURANT L'ANNEE			TOTAL DAYS STAY DUREE DU SEJOUR
					DISCHARGES -- SORTIES	DEATHS -- DECEDES	TOTAL SEPARATIONS -- TOTAL DEPARTS	
NUMBER - NOMBRE								
PRAIRIES								
PUBLIC								
GEN. NON-TEACHING WITH LTU/NON-ENS. AVEC UNITES A L'I								
1 - 99 BEDS/LITS	4	68	75	344	305	32	337	28590
100 - 199 BEDS/LITS	1	29	22	220	213	14	227	7663
200 + BEDS/LITS	2	30	67	121	47	37	84	16752
TOTAL	7	127	164	685	565	83	648	53405
TOT. NON-TCH/NON-ENS	7	127	164	685	565	83	648	53405
TOTAL GEN.	7	127	164	685	565	83	648	53405
CHRON./EXT. CARE/SOINS PROLONGES								
OTHER/AUTRES	29	2724	2953	5087	3384	1474	4858	972615
TOTAL PUB.	39	3203	3401	5998	4119	1681	5800	1204835
FEDERAL/FEDERAUX GENERAL/GENERAUX								
TOTAL FED.	2	131	169	104	4	62	66	66425
TOT. HOSP./TOUS HOP.	41	3334	3570	6102	4123	1743	5866	1271264
BRITISH COLUMBIA								
COLOMBIE BRITANNIQUE								
PUBLIC								
GEN. NON-TEACHING WITH LTU/NON-ENS. AVEC UNITES A L'I								
1 - 99 BEDS/LITS	2	51	59	53	20	25	45	12493
100 - 199 BEDS/LITS	8	324	330	219	116	97	213	66740
200 + BEDS/LITS	3	118	244	332	95	111	206	42937
TOTAL	13	493	633	604	231	233	464	122170
TOT. NON-TCH/NON-ENS	13	493	633	604	231	233	464	122170
GEN. TEACH. FULL/ENSEIGN. COMPLET								
500 + BEDS/LITS	1	97	97	108	48	60	108	(1)
TOTAL	1	97	97	108	48	60	108	(1)
GEN. TEACH. PARTIAL/ENSEIGN. PARTIEL								
500 + BEDS/LITS	1		62	72	6	4	10	1102
TOTAL	1		62	72	6	4	10	1102
TOTAL GEN.	15	590	792	784	285	297	582	123272
CONV./REHAB. CHRON./EXT. CARE/SOINS PROLONGES								
OTHER/AUTRES	2	28	15	32	45		45	18791
6	611	607	259	126	137		263	141550
TOTAL PUB.	23	1229	1414	1075	456	434	890	283613
FEDERAL/FEDERAUX GENERAL/GENERAUX CONV./CHRON.								
TOTAL FED.	2	471	505	586	159	30	552	175142
1	18	22	14	5	5		10	2286
TOT. HOSP./TOUS HOP.	3	489	527	600	164	35	562	177428
26	1718	1941	1675	620	469		1452	461041
YUKON								
FEDERAL/FEDERAUX GENERAL/GENERAUX								
TOTAL FED.	1	4	6	4	1	1	2	515
TOT. HOSP./TOUS HOP.	1	4	6	4	1	1	2	515
1	4	6	4	4	1	1	2	515
NORTHWEST TERR.								
TERR. DU NORD-OUEST								
PUBLIC								
GEN. NON-TEACHING WITH LTU/NON-ENS. AVEC UNITES A L'I								
1 - 99 BEDS/LITS	1	11	10	33	29	5	34	3774
TOTAL	1	11	10	33	29	5	34	3774
TOT. NON-TCH/NON-ENS	1	11	10	33	29	5	34	3774
TOTAL GEN.	1	11	10	33	29	5	34	3774
OTHER/AUTRES								
1	8	10	4	1	1		2	3330
TOTAL PUB.	2	19	20	37	30	6	36	7104
TOT. HOSP./TOUS HOP.	2	19	20	37	30	6	36	7104
CANADA								
PUBLIC								
GEN. NON-TEACHING WITH LTU/NON-ENS. AVEC UNITES A L'I								
1 - 99 BEDS/LITS	44	412	497	1086	728	273	1001	149031
100 - 199 BEDS/LITS	30	658	714	1722	1292	374	1666	179596
200 + BEDS/LITS	34	1586	1795	4550	3054	1287	4341	591835
TOTAL	108	2656	3006	7358	5074	1934	7008	920462
TOT. NON-TCH/NON-ENS	108	2656	3006	7358	5074	1934	7008	920462
GEN. TEACH. FULL/ENSEIGN. COMPLET								
500 + BEDS/LITS	3	401	406	490	207	278	485	84203
TOTAL	3	401	406	490	207	278	485	84203
GEN. TEACH. PARTIAL/ENSEIGN. PARTIEL								
1 - 499 BEDS/LITS	2	105	103	147	80	69	149	34540
500 + BEDS/LITS	1		62	72	86	73	159	1102
TOTAL	3	105	165	219	86	73	159	35642
TOTAL GEN.	114	3162	3577	8067	5367	2285	7652	1040307

(1) NOT REPORTED. - NON RAPPORTEE.

TABLE 39. MOVEMENT OF PATIENTS(A&C) IN CHRONIC / EXTENDED CARE UNITS
 TABLEAU 39. MOUVEMENT DES MALADES DANS LES UNITES POUR MALADIES CHRONIQUES OU SOINS PROLONGES(A&E)

PROVINCE, TYPE OF HOSPITAL AND SIZE PROVINCE, AFFECTATION TAILLE DES HOPITAUX	HOSPITALS REPORTING HOPITAUX REpondANTS	IN HOSPITAL AT JANUARY 1 HOSPITALISES LE 1ER JANV.	IN HOSPITAL AT DEC. 31 HOSPITALISES LE 31 DEC.	ADMISSIONS	SEPARATIONS DURING YEAR DEPARTS DURANT L'ANNEE			TOTAL DAYS STAY DUREE DU SEJOUR
					DISCHARGES SORTIES	DEATHS DECEDES	TOTAL SEPARATIONS TOTAL DEPARTS	
NUMBER - NOMBRE								
CANADA PUBLIC								
CONV./REHAB. CHRON./EXT. CARE/ SOINS PROLONGES OTHER/AUTRES	3 98	135 12013	106 12677	260 16646	196 9319	93 6663	289 15982	61625 4073573
TOTAL PUB.	219	15670	16654	25203	15053	9166	24219	5357650
PRIVATE/PRIVES GENERAL/GENERAUX CONV./CHRON. OTHER/AUTRES	1 89 2	10 3209 56	27 3424 57	38 3458 71	17 1689 56	4 1554 14	21 3243 70	3979 1042781 10929
TOT. PRIVATE/PRIVES	92	3275	3508	3567	1762	1572	3334	1057689
FEDERAL/FEDERAUX GENERAL/GENERAUX CONV./CHRON. OTHER/AUTRES	9 1 1	1172 18 379	1227 22 362	1117 14 459	444 5 307	255 5 169	1062 10 476	432339 2286 248055
TOTAL FED. TOT. HOSP./TOUS HOP.	11 322	1569 20514	1611 21773	1590 30360	756 17571	429 11167	1548 29101	682680 7098019

TABLE 40. MOVEMENT OF PATIENTS(A&C) IN OTHER LONG-TERM UNITS
 TABLEAU 40. MOUVEMENT DES MALADES DANS LES AUTRES UNITES POUR MALADIES DE LONGUE DUREE(A&E)

PROVINCE, TYPE OF HOSPITAL AND SIZE PROVINCE, AFFECTATION TAILLE DES HOPITAUX	HOSPITALS REPORTING HOPITAUX REPONDANTS	IN HOSPITAL AT JANUARY 1 HOSPITALISES LE 1ER JANV.	IN HOSPITAL AT DEC. 31 HOSPITALISES LE 31 DEC.	ADMISSIONS	SEPARATIONS DURING YEAR DEPARTS DURANT L'ANNEE			TOTAL DAYS STAY DUREE DU SEJOUR
					DISCHARGES SORTIES	DEATHS DECEDES	TOTAL SEPARATIONS TOTAL DEPARTS	
NUMBER - NOMBRE								
NEW BRUNSWICK NOUVEAU-BRUNSWICK								
PUBLIC								
GEN. NON-TEACHING WITH LTU/NON-ENS. AVEC UNITES A L.T. 200+ BEDS/LITS	1	12	15	18	5	10	15	9177
TOTAL	1	12	15	18	5	10	15	9177
TOT.NON-TCH/NON-ENS	1	12	15	18	5	10	15	9177
TOTAL GEN.	1	12	15	18	5	10	15	9177
TOTAL PUB.	1	12	15	18	5	10	15	9177
TOT.HOSP./TOUS HOP.	1	12	15	18	5	10	15	9177
ATLANTIC ATLANTIQUE								
PUBLIC								
GEN. NON-TEACHING WITH LTU/NON-ENS. AVEC UNITES A L.T. 200+ BEDS/LITS	1	12	15	18	5	10	15	9177
TOTAL	1	12	15	18	5	10	15	9177
TOT.NON-TCH/NON-ENS	1	12	15	18	5	10	15	9177
TOTAL GEN.	1	12	15	18	5	10	15	9177
TOTAL PUB.	1	12	15	18	5	10	15	9177
TOT.HOSP./TOUS HOP.	1	12	15	18	5	10	15	9177
QUEBEC								
PUBLIC								
GEN. NON-TEACHING WITH LTU/NON-ENS. AVEC UNITES A L.T. 200+ BEDS/LITS	1	34	19	164	171	8	179	14799
TOTAL	1	34	19	164	171	8	179	14799
TOT.NON-TCH/NON-ENS	1	34	19	164	171	8	179	14799
GEN. TEACH. FULL/ENSEIGN. COMPLET 1-499 BEDS/LITS	1	31	28	10	13		13	10936
TOTAL	1	31	28	10	13		13	10936
TOTAL GEN.	2	65	47	174	184	8	192	25735
TOTAL PUB.	2	65	47	174	184	8	192	25735
FEDERAL/FEDERAUX OTHER/AUTRES	1	210	211	208	207		207	50474
TOTAL FED.	1	210	211	208	207		207	50474
TOT.HOSP./TOUS HOP.	3	275	258	382	391	8	399	76209
ONTARIO								
PUBLIC								
GEN. TEACH. FULL/ENSEIGN. COMPLET 500+ BEDS/LITS	1	256	266	177	131	36	167	86993
TOTAL	1	256	266	177	131	36	167	86993
TOTAL GEN.	1	256	266	177	131	36	167	86993
TOTAL PUB.	1	256	266	177	131	36	167	86993
PRIVATE/PRIVES GENERAL/GENERAUX	1	16	16	25	24	1	25	4801
TOT. PRIVATE/PRIVES	1	16	16	25	24	1	25	4801
FEDERAL/FEDERAUX GENERAL/GENERAUX	1	113	101	140	148	4	152	41507
TOTAL FED.	1	113	101	140	148	4	152	41507
TOT.HOSP./TOUS HOP.	3	385	383	342	303	41	344	133301
MANITOBA								
PUBLIC								
CONV./REHAB. CHRON. EXT. CARE/SOINS PROLONGES	1	58	40	512	519	11	530	21009
TOTAL PUB.	2	86	70	532	536	12	548	26175
FEDERAL/FEDERAUX GENERAL/GENERAUX	1	33	41	12	4		4	1938
TOTAL FED.	1	33	41	12	4		4	1938
TOT.HOSP./TOUS HOP.	3	119	111	544	540	12	552	28113
SASKATCHEWAN								
PUBLIC								
OTHER/AUTRES	2	52	87	106	63	8	71	26924
TOTAL PUB.	2	52	87	106	63	8	71	26924
TOT.HOSP./TOUS HOP.	2	52	87	106	63	8	71	26924
ALBERTA								
FEDERAL/FEDERAUX GENERAL/GENERAUX	1	67	63	17	5	16	21	29475
TOTAL FED.	1	67	63	17	5	16	21	29475
TOT.HOSP./TOUS HOP.	1	67	63	17	5	16	21	29475
PRAIRIES								
PUBLIC								
CONV./REHAB.	1	58	40	512	519	11	530	21009

TABLE 40. MOVEMENT OF PATIENTS(A&C) IN OTHER LONG-TERM UNITS
 TABLEAU 40. MOUVEMENT DES MALADES DANS LES AUTRES UNITES POUR MALADIES DE LONGUE DUREE(A&E)

PROVINCE, TYPE OF HOSPITAL AND SIZE PROVINCE, AFFECTATION TAILLE DES HOPITAUX	HOSPITALS REPORTING HOPITAUX REpondANTS	IN HOSPITAL AT JANUARY 1 HOSPITALISES LE 1ER JANV.	IN HOSPITAL AT DEC. 31 HOSPITALISES LE 31 DEC.	ADMISSIONS	SEPARATIONS DURING YEAR DEPARTS DURANT L'ANNEE			TOTAL DAYS STAY DUREE DU SEJOUR
					DISCHARGES SORTIES	DEATHS DECEDES	TOTAL SEPARATIONS TOTAL DEPARTS	
NUMBER - NOMBRE								
PRAIRIES PUBLIC								
CHRON./EXT. CARE/ SOINS PROLONGES OTHER/AUTRES	1	28	30	20	17	1	18	5166
	2	52	87	106	63	8	71	26924
TOTAL PUB.	4	138	157	638	599	20	619	53099
FEDERAL/FEDERAUX GENERAL/GENERAUX	2	100	104	29	9	16	25	31413
TOTAL FED.	2	100	104	29	9	16	25	31413
TOT.HOSP./TOUS HOP.	6	238	261	667	608	36	644	84512
BRITISH COLUMBIA COLOMBIE BRITANNIQUE FEDERAL/FEDERAUX GENERAL/GENERAUX	1	128	128	164			164	24706
TOTAL FED.	1	128	128	164			164	24706
TOT.HOSP./TOUS HOP.	1	128	128	164			164	24706
CANADA PUBLIC								
GEN. NON-TEACHING WITH LTU/NON-ENS. AVEC UNITES A LIT 200 + BEDS/LITS	2	46	34	182	176	18	194	23976
TOTAL	2	46	34	182	176	18	194	23976
TOT.NON-TCH/NON-ENS	2	46	34	182	176	18	194	23976
GEN. TEACH. FULL/ ENSEIGN. COMPLET 1 - 499 BEDS/LITS	1	31	28	10	13		13	10936
	1	256	266	177	131	36	167	86993
TOTAL	2	287	294	187	144	36	180	97929
TOTAL GEN.	4	333	328	369	320	54	374	121905
CONV./REHAB. CHRON./EXT. CARE/ SOINS PROLONGES OTHER/AUTRES	1	58	40	512	519	11	530	21009
	1	28	30	20	17	1	18	5166
TOTAL PUB.	8	471	485	1007	919	74	993	175004
PRIVATE/PRIVES GENERAL/GENERAUX	1	16	16	25	24	1	25	4801
TOT. PRIVATE/PRIVES	1	16	16	25	24	1	25	4801
FEDERAL/FEDERAUX GENERAL/GENERAUX OTHER/AUTRES	4	341	333	333	157	20	341	97626
	1	210	211	208	207		207	50474
TOTAL FED.	5	551	544	541	364	20	548	148100
TOT.HOSP./TOUS HOP.	14	1038	1045	1573	1307	95	1566	327905

TABLE 41. TOTAL UNDER CARE (A&C AND NB) DURING YEAR BY TYPE OF UNIT
 TABLEAU 41. NOMBRE DE MALADES SOIGNES (AGE ET N-N) DURANT L'ANNEE SELON LES UNITES

PROVINCE, TYPE OF HOSPITAL AND SIZE PROVINCE, AFFECTATION TAILLE DES HOPITAUX	HOSPITALS REPORTING HOPITAUX REPONDANTS	ADULTS AND CHILDREN - ADULTES ET ENFANTS					
		TOTAL	SHORT-TERM UNITES POUR MAL. AIGUES	CONV./REHAB. CONV./READAP.	CHR./EXT. CARE CHR./SOINS PROLONGES	OTHER LONG-TERM AUTRES UNITES M.L.D.	NEWBCRN NOUVEAU-NES
NUMBER - NOMBRE							
NEWFOUNDLAND							
TERRE-NEUVE							
PUBLIC							
GEN. NON-TEACH. NO LTU/NON-ENS. SANS UNITES A L.T.							
1 - 24 BEDS/LITS	12	10318	10318				
25 - 49 BEDS/LITS	10	12767	12767			1827	
50 - 99 BEDS/LITS	2	4366	4366			1754	
100 - 199 BEDS/LITS	4	14672	14672			791	
200 + BEDS/LITS	1	6531	6531			2587	
TOTAL	29	48654	48654			1086	
GEN. NON-TEACHING WITH LTU/NON-ENS. AVEC UNITES A L.T.						8045	
1 - 99 BEDS/LITS	1	1863	1860		3	208	
TOTAL	1	1863	1860		3	208	
TOT.NON-TCH/NON-ENS	30	50517	50514		3	8253	
GEN. TEACH. FULL/ENSEIGN. COMPLET							
1 - 499 BEDS/LITS	1	6223					
TOTAL	1	6223					
GEN. TEACH. PARTIAL/ENSEIGN. PARTIEL							
1 - 499 BEDS/LITS	2	15210	15210			4020	
TOTAL	2	15210	15210			4020	
TOTAL GEN.	33	71950	65724		3	12273	
CHILDRENS/PEDIATR. CONV./REHAB.	1	6151	6151				
CHRON./EXT. CARE/SOINS PROLONGES	2	245		245			
OTHER/AUTRES	1	172			172		
TOTAL PUB.	10	1844	1844			236	
TOT.HOSP./TOUS HOP.	47	80362	73719		175	12509	
	47	80362	73719		175	12509	
PRINCE EDWARD ISLAND							
ILE DU P.-E.							
PUBLIC							
GEN. NON-TEACH. NO LTU/NON-ENS. SANS UNITES A L.T.							
1 - 24 BEDS/LITS	2	1116	1116			75	
25 - 49 BEDS/LITS	2	2791	2791			275	
50 - 99 BEDS/LITS	1	2055	2055			111	
100 - 199 BEDS/LITS	1	5301	5301			528	
200 + BEDS/LITS	1	5075	5075			486	
TOTAL	7	16338	16338			1475	
GEN. NON-TEACHING WITH LTU/NON-ENS. AVEC UNITES A L.T.							
100 - 199 BEDS/LITS	1	5387	5059		328	547	
TOTAL	1	5387	5059		328	547	
TOT.NON-TCH/NON-ENS	8	21725	21397		328	2022	
TOTAL GEN.	8	21725	21397		328	2022	
CONV./REHAB.	1	235		235			
TOTAL PUB.	9	21960	21397		328	2022	
TOT.HOSP./TOUS HOP.	9	21960	21397		328	2022	
NOVA SCOTIA							
NOUVELLE-ECOSSE							
PUBLIC							
GEN. NON-TEACH. NO LTU/NON-ENS. SANS UNITES A L.T.							
1 - 24 BEDS/LITS	14	7756	7756			627	
25 - 49 BEDS/LITS	5	6241	6241			367	
50 - 99 BEDS/LITS	11	26104	26104			2605	
100 - 199 BEDS/LITS	7	26348	26348			2951	
200 + BEDS/LITS	4	23838	23838			2773	
TOTAL	41	90287	90287			9323	
TOT.NON-TCH/NON-ENS	41	90287	90287			9323	
GEN. TEACH. FULL/ENSEIGN. COMPLET							
1 - 499 BEDS/LITS	1	13232	13232			2284	
500 + BEDS/LITS	1	15649	15649			2284	
TOTAL	2	28881	28881			2284	
TOTAL GEN.	43	119168	119168			11607	
CHILDRENS/PEDIATR. CONV./REHAB.	1	8034	8034				
OTHER/AUTRES	2	875		875		3187	
TOTAL PUB.	47	132039	131164		875	14794	
FEDERAL/FEDERAUX GENERAL/GENERAUX	2	4891	4625		266		
TOTAL FED.	2	4891	4625		266		
TOT.HOSP./TOUS HOP.	49	136930	135789		875	14794	
NEW BRUNSWICK							
NOUVEAU-BRUNSWICK							
PUBLIC							
GEN. NON-TEACH. NO LTU/NON-ENS. SANS UNITES A L.T.							
1 - 24 BEDS/LITS	8	2881	2881			177	

TABLE 41. TOTAL UNDER CARE (A&C AND NB) DURING YEAR BY TYPE OF UNIT.
 TABLEAU 41. NOMBRE DE MALADES SOIGNES (A&E ET N-N) DURANT L'ANNEE SELON LES UNITES

PROVINCE, TYPE OF HOSPITAL AND SIZE PROVINCE, AFFECTATION TAILLE DES HOPITAUX	HOSPITALS REPORTING HOPITAUX REPONDANTS	ADULTS AND CHILDREN - ADULTES ET ENFANTS					
		TOTAL	SHORT-TERM UNITS POUR MAL. AIGUES	CONV./REHAB. CONV./READAP.	CHR./EXT. CARE CHR./SOINS PROLONGES	OTHER LONG-TERM AUTRES UNITES M.L.D.	NEWBORN NOUVEAU-NES
							NUMBER - NOMBRE
NEW BRUNSWICK							
NOUVEAU-BRUNSWICK							
PUBLIC							
GEN. NON-TEACH. NO LTU/NON-ENS. SANS UNITES A L.T.							
25 - 49 BEDS/LITS	9	12500	12500				957
50 - 99 BEDS/LITS	7	20716	20716				1943
100 - 199 BEDS/LITS	6	23456	23456				2066
200 + BEDS/LITS	3	21639	21639				2642
TOTAL	33	81192	81192				7783
GEN. NON-TEACHING WITH LTU/NON-ENS. AVEC UNITES A L.T.							
200 + BEDS/LITS	2	11875	11845			30	1324
TOTAL	2	11875	11845			30	1324
TOT. NON-TCH/NON-ENS	35	93067	93037			30	9107
GEN. TEACH. PARTIAL /ENSEIGN. PARTIEL							
1 - 499 BEDS/LITS	1	11345	11345				1556
500 + BEDS/LITS	1	11700	11700				1291
TOTAL	2	23045	23045				2847
TOTAL GEN.	37	116112	116082			30	11954
CONV./REHAB. CHRON./EXT. CARE/SOINS PROLONGES							
	1	149		149			
	1	445			445		
TOTAL PUB.	39	116706	116082	149	445	30	11954
FEDERAL/FEDERAUX GENERAL/GENERAUX							
	1	1939	1852			87	
TOTAL FED.	1	1939	1852			87	
TOT. HOSP./TOUS HOP.	40	118645	117934	149	532	30	11954
ATLANTIC							
ATLANTIQUE							
PUBLIC							
GEN. NON-TEACH. NO LTU/NON-ENS. SANS UNITES A L.T.							
1 - 24 BEDS/LITS	36	22071	22071				2706
25 - 49 BEDS/LITS	26	34299	34299				3353
50 - 99 BEDS/LITS	21	53241	53241				5448
100 - 199 BEDS/LITS	18	69777	69777				8132
200 + BEDS/LITS	9	57083	57083				6987
TOTAL	110	236471	236471				26626
GEN. NON-TEACHING WITH LTU/NON-ENS. AVEC UNITES A L.T.							
1 - 99 BEDS/LITS	1	1863	1860			3	208
100 - 199 BEDS/LITS	1	5387	5059		328		547
200 + BEDS/LITS	2	11875	11845			30	1324
TOTAL	4	19125	18764		331	30	2079
TOT. NON-TCH/NON-ENS	114	255596	255235		331	30	28705
GEN. TEACH. FULL /ENSEIGN. COMPLET							
1 - 499 BEDS/LITS	2	19455	13232				2284
500 + BEDS/LITS	1	15649	15649				
TOTAL	3	35104	28881				2284
GEN. TEACH. PARTIAL /ENSEIGN. PARTIEL							
1 - 499 BEDS/LITS	3	26555	26555				5576
500 + BEDS/LITS	1	11700	11700				1291
TOTAL	4	38255	38255				6867
TOTAL GEN.	121	328955	322371		331	30	37856
CHILDRENS/PEDIATR. CONV./REHAB.							
	2	14185	14185				
CHRON./EXT. CARE/SOINS PROLONGES OTHER/AUTRES							
	3	1504		1504	617		
	3	617					
OTHER/AUTRES	11	5806	5806				3423
TOTAL PUB.	142	351067	342362	1504	948	30	41279
FEDERAL/FEDERAUX GENERAL/GENERAUX							
	3	6830	6477			353	
TOTAL FED.	3	6830	6477			353	
TOT. HOSP./TOUS HOP.	145	357897	348839	1504	1301	30	41279
QUEBEC							
PUBLIC							
GEN. NON-TEACH. NO LTU/NON-ENS. SANS UNITES A L.T.							
1 - 24 BEDS/LITS	12	7233	7233				1196
25 - 49 BEDS/LITS	13	12774	12774				1304
50 - 99 BEDS/LITS	17	37094	37094				5471
100 - 199 BEDS/LITS	33	131726	131726				16544
200 + BEDS/LITS	19	140872	140872				22677
TOTAL	94	329699	329699				47192
GEN. NON-TEACHING WITH LTU/NON-ENS. AVEC UNITES A L.T.							
1 - 99 BEDS/LITS	2	2791	2762			29	335
100 - 199 BEDS/LITS	3	6676	6485		191		655
200 + BEDS/LITS	8	18786	19020		568	198	1734
TOTAL	13	28253	27267		788	198	2724
TOT. NON-TCH/NON-ENS	102	357952	356966		788	198	49916

TABLE 41. TOTAL UNDER CARE (A&C AND NB) DURING YEAR BY TYPE OF UNIT
 TABLEAU 41. NOMBRE DE MALADES SOIGNES (A&E ET N-N) DURANT L'ANNEE SELON LES UNITES

PROVINCE, TYPE OF HOSPITAL AND SIZE PROVINCE, AFFECTATION TAILLE DES HOPITAUX	HOSPITALS REPORTING HOPITAUX REPONDANTS	ADULTS AND CHILDREN - ADULTES ET ENFANTS					
		TOTAL	SHORT-TERM UNITS POUR MAL. AIGUES	CONV./REHAB. CONV./READAP.	CHR./EXT. CARE CHR./SOINS PROLONGES	OTHER LONG-TERM AUTRES UNITES M.L.D.	NEWBORN NOUVEAU-NES
NUMBER - NOMBRE							
QUEBEC							
PUBLIC							
GEN. TEACH. FULL/ENSEIGN. COMPLET							
1 - 499 BEDS/LITS	3	20444	20403				1946
500 + BEDS/LITS	12	183679	183679		41		16910
TOTAL	15	204123	204082		41		18856
GEN. TEACH. PARTIAL/ENSEIGN. PARTIEL							
1 - 499 BEDS/LITS	13	109867	109855		12		14824
500 + BEDS/LITS	1	15970	15970				1854
TOTAL	14	125837	125825		12		16678
TOTAL GEN.	131	687912	686873		800	239	85450
CHILDRENS/PEDIATR. CONV./REHAB.	2	33465	33465				1800
CHRON./EXT. CARE/SOINS PROLONGES	41	12345	1738	5421 301	10306		187
OTHER/AUTRES	8	23075	22778	297			6071
TOTAL PUB.	187	762218	744854	6019	11106	239	93508
PRIVATE/PRIVES							
GENERAL/GENERAUX	16	16385	16337				
CONV./CHRON.	43	5793		1155	3805		2481
OTHER/AUTRES	2	1923	1923				
TOT. PRIVATE/PRIVES	61	24101	18260	1155	3853		2481
FEDERAL/FEDERAUX							
GENERAL/GENERAUX	1	5218	5218				
OTHER/AUTRES	7	2008	752		838	418	71
TOTAL FED.	8	7226	5970		838	418	71
TOT. HOSP./TOUTS HOP.	256	793545	769084	7174	15797	657	96060
ONTARIO							
PUBLIC							
GEN. NON-TEACH. NO LTU/NON-ENS. SANS UNITES A L.T.							
1 - 24 BEDS/LITS	5	3589	3589				281
25 - 49 BEDS/LITS	20	25297	25297				2015
50 - 99 BEDS/LITS	15	37882	37882				3426
100 - 199 BEDS/LITS	17	87596	87596				7623
200 + BEDS/LITS	27	307151	307151				41566
TOTAL	86	461515	461515				54911
GEN. NON-TEACHING WITH LTU/NON-ENS. AVEC UNITES A L.T.							
1 - 99 BEDS/LITS	35	59346	58440		906		4962
100 - 199 BEDS/LITS	17	68613	67544		1069		6357
200 + BEDS/LITS	27	251240	246063	210	4967		25281
TOTAL	79	379199	372047	210	6942		36600
TOT. NON-TCH/NON-ENS	165	840714	833562	210	6942		91511
GEN. TEACH. FULL/ENSEIGN. COMPLET							
1 - 499 BEDS/LITS	3	29779	29779				6667
500 + BEDS/LITS	12	271504	269453	932	686	433	27309
TOTAL	15	301283	299232	932	686	433	33976
GEN. TEACH. PARTIAL/ENSEIGN. PARTIEL							
1 - 499 BEDS/LITS	4	32910	32278	392	240		3932
500 + BEDS/LITS	2	39975	39575		240		7623
TOTAL	6	72885	72253	392	240		11554
TOTAL GEN.	186	1214882	1205047	1534	7868	433	137041
CHILDRENS/PEDIATR. CONV./REHAB.	1	28664	28664				
CHRON./EXT. CARE/SOINS PROLONGES	6	6001		5666	335		
OTHER/AUTRES	19	10555		1500	9055		
TOTAL PUB.	226	1273183	1246792	8700	17258	433	137593
PRIVATE/PRIVES							
GENERAL/GENERAUX	9	7729	7688			41	476
CONV./CHRON.	49	2862			2862		
OTHER/AUTRES	6	6954	6827		127		112
TOT. PRIVATE/PRIVES	64	17545	14515		2989	41	588
FEDERAL/FEDERAUX							
GENERAL/GENERAUX	5	16412	15523		636	253	477
OTHER/AUTRES	6	390	390				29
TOTAL FED.	11	16802	15913		636	253	506
TOT. HOSP./TOUTS HOP.	301	1307530	1277220	8700	20883	727	138687
MANITOBA							
PUBLIC							
GEN. NON-TEACH. NO LTU/NON-ENS. SANS UNITES A L.T.							
1 - 24 BEDS/LITS	44	25457	25457				1542
25 - 49 BEDS/LITS	15	19327	19327				1410
50 - 99 BEDS/LITS	8	24403	24403				2403
100 - 199 BEDS/LITS	2	8277	8277				481
200 + BEDS/LITS	2	21911	21911				2711
TOTAL	71	99375	99375				8547
GEN. NON-TEACHING WITH LTU/NON-ENS. AVEC UNITES A L.T.							
1 - 99 BEDS/LITS	3	7896	7517		379		690

TABLE 41. TOTAL UNDER CARE (A&C AND NB) DURING YEAR BY TYPE OF UNIT
 TABLEAU 41. NOMBRE DE MALADES SOIGNES (A&E ET N-N) DURANT L'ANNEE SELON LES UNITES

PROVINCE, TYPE OF HOSPITAL AND SIZE PROVINCE, AFFECTATION TAILLE DES HOPITAUX	HOSPITALS REPORTING HOPITAUX REPONDANTS	ADULTS AND CHILDREN - ADULTES ET ENFANTS					
		TOTAL	SHORT-TERM UNITES POUR MAL. AIGUES	CONV./REHAB. CONV./READAP.	CHR./EXT. CARE CHR./SOINS PROLONGES	OTHER LONG-TERM AUTRES UNITES M.L.D.	NEWBORN NOUVEAU-NES
NUMBER - NOMBRE							
MANITOBA							
PUBLIC							
GEN. NON-TEACHING WITH LTU/NON-ENS. AVEC UNITES A L.T. 100 - 199 BEDS/LITS	1	4063	3814		249		265
TOTAL	4	11959	11331		628		955
TOT. NON-TCH/NON-ENS	75	111334	110706		628		9502
GEN. TEACH. FULL/ENSEIGN. COMPLET 500 + BEDS/LITS	2	47186	47186				7284
TOTAL	2	47186	47186				7284
GEN. TEACH. PARTIAL/ENSEIGN. PARTIEL 1 - 499 BEDS/LITS	1	9796	9796				1567
TOTAL	1	9796	9796				1567
TOTAL GEN.	78	168316	167688		628		18353
CHILDRENS/PEDIATR. CONV./REHAB.	1	8305	8305			570	
CHRON./EXT. CARE/SOINS PROLONGES	3	1943		1373	2526	48	
TOTAL PUB.	83	181138	175993	1373	3154	618	18353
PRIVATE/PRIVES GENERAL/GENERAUX OTHER/AUTRES	3	1214	1214				141
TOTAL	1	170	170				
TOT. PRIVATE/PRIVES	4	1384	1384				141
FEDERAL/FEDERAUX GENERAL/GENERAUX OTHER/AUTRES	2	4807	4166	406	190	45	65
TOTAL	13	672	672				73
TOTAL FED.	15	5479	4838	406	190	45	138
TOT. HOSP./TOUS HOP.	102	188001	182215	1779	3344	663	18632
SASKATCHEWAN							
PUBLIC							
GEN. NON-TEACH. NO LTU/NON-ENS. SANS UNITES A L.T. 1 - 24 BEDS/LITS	78	44585	44585				2306
25 - 49 BEDS/LITS	31	40539	40539				2637
50 - 99 BEDS/LITS	8	19409	19409				1499
100 - 199 BEDS/LITS	6	26775	26775				3021
200 + BEDS/LITS	1	5611	5611				
TOTAL	124	136919	136919				9463
GEN. NON-TEACHING WITH LTU/NON-ENS. AVEC UNITES A L.T. 200 + BEDS/LITS	2	11098	10947		151		489
TOTAL	2	11098	10947		151		489
TOT. NON-TCH/NON-ENS	126	148017	147866		151		9952
GEN. TEACH. FULL/ENSEIGN. COMPLET 500 + BEDS/LITS	1	11331	11331				645
TOTAL	1	11331	11331				645
GEN. TEACH. PARTIAL/ENSEIGN. PARTIEL 1 - 499 BEDS/LITS	3	34519	34519				4283
500 + BEDS/LITS	1	20728	20728				1655
TOTAL	4	55247	55247				5938
TOTAL GEN.	131	214595	214444		151		16535
OTHER/AUTRES	7	1920	206	978	578	158	10
TOTAL PUB.	138	216515	214650	978	729	158	16545
FEDERAL/FEDERAUX GENERAL/GENERAUX	2	2992	2992				116
TOTAL FED.	2	2992	2992				116
TOT. HOSP./TOUS HOP.	140	219507	217642	978	729	158	16661
ALBERTA							
PUBLIC							
GEN. NON-TEACH. NO LTU/NON-ENS. SANS UNITES A L.T. 1 - 24 BEDS/LITS	24	12417	12417				463
25 - 49 BEDS/LITS	47	57405	57405				3526
50 - 99 BEDS/LITS	28	57496	57496				4177
100 - 199 BEDS/LITS	6	27693	27693				1643
200 + BEDS/LITS	3	22852	22852				1894
TOTAL	108	177863	177863				11703
GEN. NON-TEACHING WITH LTU/NON-ENS. AVEC UNITES A L.T. 1 - 99 BEDS/LITS	1	1536	1503		33		150
TOTAL	1	1536	1503		33		150
TOT. NON-TCH/NON-ENS	109	179399	179366		33		11853
GEN. TEACH. FULL/ENSEIGN. COMPLET 500 + BEDS/LITS	5	114471	114471				13230
TOTAL	5	114471	114471				13230
GEN. TEACH. PARTIAL/ENSEIGN. PARTIEL 500 + BEDS/LITS	2	39904	39618	286			4823
TOTAL	2	39904	39618	286			4823
TOTAL GEN.	116	333774	333455	286	33		29906

TABLE 41. TOTAL UNDER CARE (A&C AND NB) DURING YEAR BY TYPE OF UNIT
 TABLEAU 41. NOMBRE DE MALADES SOIGNES (A&E ET N-N) DURANT L'ANNEE SELON LES UNITES

PROVINCE, TYPE OF HOSPITAL AND SIZE PROVINCE, AFFECTATION TAILLE DES HOPITAUX	HOSPITALS REPORTING HOPITAUX REPONDANTS	ADULTS AND CHILDREN - ADULTES ET ENFANTS					
		TOTAL	SHORT-TERM UNITS POUR MAL. AIGUES	CONV./REHAB. CONV./READAP.	CHR./EXT. CARE CHR./SOINS PROLONGES	OTHER LONG-TERM AUTRES UNITES M.L.D.	NEWBCRN NOUVEAU-NES
							NUMBER - NOMBRE
ALBERTA PUBLIC							
CHILDRENS/PEDIATR. CONV./REHAB.	1	3202	3202				
CHRON./EXT. CARE/SOINS PROLONGES	26	5285		2500		5285	
OTHER/AUTRES	2	6147	6147				1966
TOTAL PUB.	146	350908	342804	2786		5318	31872
FEDERAL/FEDERAUX GENERAL/GENERAUX OTHER/AUTRES	5	10662	5916			45	527
	2	52	52				8
TOTAL FED.	7	10714	5968			45	535
TOT.HOSP./TOUS HOP.	153	361622	348772	2786		5363	32407
PRAIRIES PUBLIC							
GEN. NON-TEACH. NO LTU/NON-ENS. SANS UNITES A L.T.							
25 - 24 BEDS/LITS	146	82459	82459				4311
75 - 49 BEDS/LITS	93	117271	117271				7573
50 - 99 BEDS/LITS	44	101308	101308				8079
100 - 199 BEDS/LITS	14	62745	62745				5145
200 + BEDS/LITS	6	50374	50374				4605
TOTAL	303	414157	414157				29713
GEN. NON-TEACHING WITH LTU/NON-ENS. AVEC UNITES A L.T.							
1 - 99 BEDS/LITS	4	9432	9020			412	840
100 - 199 BEDS/LITS	1	4063	3814			249	265
200 + BEDS/LITS	2	11098	10947			151	489
TOTAL	7	24593	23781			812	1594
TOT.NON-TCH/NON-ENS	310	438750	437938			812	31307
GEN. TEACH. FULL/ENSEIGN. COMPLET	8	172988	172988				21159
500 + BEDS/LITS	8	172988	172988				21159
GEN. TEACH. PARTIAL/ENSEIGN. PARTIEL	4	44315	44315				5850
1 - 499 BEDS/LITS	3	60632	60346		286		6478
500 + BEDS/LITS	7	104947	104661		286		12328
TOTAL GEN.	325	716685	715587	286		812	64794
CHILDRENS/PEDIATR. CONV./REHAB.	2	11507	11507				
CHRON./EXT. CARE/SOINS PROLONGES	29	7859		3873		7811	570
OTHER/AUTRES	9	8067	6353	978		578	158
TOTAL PUB.	367	748561	733447	5137		9201	776
PRIVATE/PRIVES GENERAL/GENERAUX OTHER/AUTRES	3	1214	1214				141
	1	170	170				
TOT. PRIVATE/PRIVES	4	1384	1384				141
FEDERAL/FEDERAUX GENERAL/GENERAUX OTHER/AUTRES	9	18461	13074	406		235	129
	15	724	724				81
TOTAL FED.	24	19185	13798	406		235	789
TOT.HOSP./TOUS HOP.	395	769130	748629	5543		9436	905
BRITISH COLUMBIA COLOMBIE BRITANNIQUE PUBLIC							
GEN. NON-TEACH. NO LTU/NON-ENS. SANS UNITES A L.T.							
25 - 24 BEDS/LITS	13	8250	8250				599
75 - 49 BEDS/LITS	28	36600	36600				2749
50 - 99 BEDS/LITS	12	32353	32353				2896
100 - 199 BEDS/LITS	10	45716	45716				5343
200 + BEDS/LITS	5	48877	48877				5657
TOTAL	68	171796	171796				17244
GEN. NON-TEACHING WITH LTU/NON-ENS. AVEC UNITES A L.T.							
1 - 99 BEDS/LITS	2	3390	3286			104	464
100 - 199 BEDS/LITS	8	34155	33612			543	2997
200 + BEDS/LITS	4	31411	30797	164		450	3342
TOTAL	14	68956	67695	164		1097	6803
TOT.NON-TCH/NON-ENS	82	240752	239491	164		1097	24047
GEN. TEACH. FULL/ENSEIGN. COMPLET	1	53314	52680	429		205	3420
500 + BEDS/LITS	1	53314	52680	429		205	3420
GEN. TEACH. PARTIAL/ENSEIGN. PARTIEL	4	57347	57347				5604
1 - 499 BEDS/LITS	1	19535	19463			72	1708
500 + BEDS/LITS	5	76882	76810			72	7312
TOTAL GEN.	88	370948	368981	593		1374	34779
CONV./REHAB. CHRON./EXT. CARE/SOINS PROLONGES	5	2647		2587		60	
	6	928		58		870	

TABLE 41. TOTAL UNDER CARE (A&C AND NB) DURING YEAR BY TYPE OF UNIT
 TABLEAU 41. NOMBRE DE MALADES SOIGNES (AGE ET N-N) DURANT L'ANNEE SELON LES UNITES

PROVINCE, TYPE OF HOSPITAL AND SIZE PROVINCE, AFFECTATION TAILLE DES HOPITAUX	HOSPITALS REPORTING HOPITAUX REPONDANTS	ADULTS AND CHILDREN - ADULTES ET ENFANTS					OTHER LONG-TERM AUTRES UNITES M.L.D.	NEWBCRN NOUVEAU-NES
		TOTAL	SHORT-TERM UNITES POUR MAL. AIGUES	CONV./REHAB. CONV./READAP.	CHR./EXT. CARE CHR./SOINS PROLONGES			
NUMBER - NOMBRE								
BRITISH COLUMBIA COLUMBIE BRITANNIQUE PUBLIC								
OTHER/AUTRES	9	6711	6711				2767	
TOTAL PUB.	108	381234	375692	3238	2304		37546	
PRIVATE/PRIVES GENERAL/GENERAUX	2	640	640				71	
TOT. PRIVATE/PRIVES	2	640	640				71	
FEDERAL/FEDERAUX GENERAL/GENERAUX CONV./CHRON.	3 1	10684 32	9098	237	1057 32	292		
TOTAL FED. TCT.HOSP./TOUS HOP.	4 114	10716 392590	9098 385430	237 3475	1089 3393	292 292	37617	
YUKON FEDERAL/FEDERAUX GENERAL/GENERAUX OTHER/AUTRES	2 2	3490 289	3482 289		8		445 31	
TOTAL FED. TCT.HOSP./TOUS HOP.	4 4	3779 3779	3771 3771		8 8		480 480	
NORTHWEST TERR. TERR. DU NORD-OUEST PUBLIC								
GEN. NON-TEACH. NO LTU/NON-ENS. SANS UNITES A L.T.	1	946	946				110	
1 - 24 BEDS/LITS	4	2986	2986				333	
25 - 49 BEDS/LITS	5	3932	3932				443	
TOTAL								
GEN. NON-TEACHING WITH LTU/NON-ENS. AVEC UNITES A L.T.	1	577	533		44		61	
1 - 99 BEDS/LITS	1	577	533		44		61	
TOT. NON-TCH/NON-ENS	6	4509	4465		44		504	
TOTAL GEN.	6	4509	4465		44		504	
OTHER/AUTRES	1	48	36		12		13	
TOTAL PUB.	7	4557	4501		56		517	
PRIVATE/PRIVES GENERAL/GENERAUX	1	18	18				2	
TOT. PRIVATE/PRIVES	1	18	18				2	
FEDERAL/FEDERAUX GENERAL/GENERAUX OTHER/AUTRES	2 23	2833 938	2833 938				337 127	
TOTAL FED. TCT.HOSP./TOUS HOP.	25 33	3771 8346	3771 8290		56		464 983	
CANADA PUBLIC								
GEN. NON-TEACH. NO LTU/NON-ENS. SANS UNITES A L.T.	213	124548	124548				9203	
1 - 24 BEDS/LITS	184	229227	229227				17327	
25 - 49 BEDS/LITS	109	261878	261878				25320	
50 - 99 BEDS/LITS	94	397560	397560				42787	
100 - 199 BEDS/LITS	66	604357	604357				81492	
200 + BEDS/LITS	666	1617570	1617570				176129	
TOTAL								
GEN. NON-TEACHING WITH LTU/NON-ENS. AVEC UNITES A L.T.	45	77399	75901		1498		6870	
1 - 99 BEDS/LITS	30	118894	116514		2380		10821	
100 - 199 BEDS/LITS	38	324410	317672	374	6136	228	32170	
200 + BEDS/LITS	113	520703	510087	374	10014	228	49861	
TOTAL	113	520703	510087	374	10014	228	49861	
TOT. NON-TCH/NON-ENS	779	2138273	2127657	374	10014	228	225990	
GEN. TEACH. FULL/ ENSEIGN. COMPLET	8	69678	63414				10897	
1 - 499 BEDS/LITS	34	697134	694449	1361	891	433	68798	
500 + BEDS/LITS	42	766812	757863	1361	891	474	79695	
TOTAL	42	766812	757863	1361	891	474	79695	
GEN. TEACH-PARTIAL /ENSEIGN. PARTIEL	28	270994	270350	392	252		35786	
1 - 499 BEDS/LITS	8	147812	147454	286	72		18953	
500 + BEDS/LITS	36	418806	417804	678	324		54739	
TOTAL	36	418806	417804	678	324		54739	
TOTAL GEN.	857	3323891	3303324	2413	11229	702	360424	
CHILDRENS/PEDIATR. CONV./REHAB.	7	87821	87821				1800	
23	20016	1738	19051	395	570		48	
98	32304	1738	1859	28659	48		187	
CHRON./EXT. CARE/ SOINS PROLONGES	52	56788	54765	1275	590	158	14802	
OTHER/AUTRES	52	56788	54765	1275	590	158	14802	
TOTAL PUB.	1037	3520820	3447648	24598	40873	1478	377213	
PRIVATE/PRIVES GENERAL/GENERAUX	31	25986	25897		48	41	3171	
CONV./CHRON.	92	8655	8920	1155	6667		112	
OTHER/AUTRES	9	9047	8920		127			
TOT. PRIVATE/PRIVES	132	43688	34817	1155	6842	41	3283	

TABLE 41. TOTAL UNDER CARE (A&C AND NB) DURING YEAR BY TYPE OF UNIT
 TABLEAU 41. NOMBRE DE MALADES SOIGNES (A&E ET N-N) DURANT L'ANNEE SELON LES UNITES

PROVINCE, TYPE OF HOSPITAL AND SIZE --- PROVINCE, AFFECTATION TAILLE DES HOPITAUX	HOSPITALS REPORTING --- HOPITAUX REPENDANTS	ADULTS AND CHILDREN - ADULTES ET ENFANTS					
		TOTAL	SHORT-TERM UNITS POUR MAL. AIGUES	CONV./REHAB. CONV./READAP.	CHR./EXT. CARE CHR./SOINS PROLONGES	OTHER LONG-TERM AUTRES UNITES M.L.D.	NEWBCRN NOUVEAU-NES
NUMBER - NOMBRE							
CANADA							
FEDERAL/FEDERAUX	25	63928	55705	643	2289	674	1971
GENERAL/GENERAUX	1	32			32		
CONV./CHRON.	53	4349	3093		838	418	339
OTHER/AUTRES							
TOTAL FED.	79	68309	58798	643	3159	1092	2310
TOT.HOSP./TOUS HOP.	1248	3632817	3541263	26396	50874	2611	382806

TABLE 42. AVERAGE PATIENT LOAD (ADULTS AND CHILDREN) - TOTAL
 TABLEAU 42. NOMBRE MOYEN DE MALADES (ADULTES ET ENFANTS) - ENSEMBLE

TYPE AND SIZE AFFECTATION ET TAILLE	CANADA *	NFLD. T.-N.	P.E.I. I.P.-E.	N.S. N.-E.	N.B.	ATLANTIC ATLAN- TIQUE	QUEBEC	ONTARIO	MANITOBA	SASK.	ALBERTA	PRAIRIES	B.C. C.-B.
PUB.GEN.NON-EN- CH NO LTU/NON-ENS- SANS UNIT.A.L.T. 1 - 24 BEDS/LITS	Q1 7.76 MED 10.62 MN. 17.24 Q3 14.67	7.33 12.11 12.98 14.94	11.22	6.72 9.34 11.26 14.21	6.08 8.55 8.99 10.84	7.21 10.80 11.33 14.85	8.28 11.52 11.61 14.67	12.16 10.76 13.35	8.01 10.76 11.46 14.49	7.19 10.48 10.82 13.83	8.28 9.60 11.16 14.08	7.90 10.48 11.07 14.03	6.90 10.56 11.66 14.56
25 - 49 BEDS/LITS	Q1 19.62 MED 24.55 MN. 24.78 Q3 28.70	16.39 23.27 23.25 26.11	31.46	28.75 27.34	23.17 32.30 30.48 34.64	22.15 28.24 27.17 32.51	19.78 21.80 23.74 27.97 14.67	23.95 28.16 27.97 34.59	20.78 25.53 25.42 27.38	19.38 23.01 25.17 28.19	17.55 22.64 22.12 24.89	19.36 23.01 23.67 27.17	20.40 28.10 25.78 30.82
50 - 99 BEDS/LITS	Q1 40.07 MED 50.11 MN. 52.32 Q3 63.01	38.24	38.13	40.24 54.77 58.04 71.04	58.07 64.19	41.72 53.14 57.26 69.44	39.84 50.11 50.81 53.61	46.26 59.43 59.63 64.24	46.45 63.20 59.21 65.49	38.53 40.28 53.91 48.69	32.89 40.28 41.73 48.69	36.52 43.54 47.12 55.32	40.07 51.90 55.75 72.37
100 - 199 BEDS/LITS	Q1 80.35 MED 100.54 MN. 102.30 Q3 123.28	102.99 94.44	139.45	110.91 111.31	94.76 100.23	84.55 103.76 105.43 124.75	77.85 95.66 95.56 112.38	83.65 111.04 110.48 134.18	102.45	117.55 109.27	103.04 101.72	83.11 111.59 105.06 122.23	78.23 82.66 98.15 106.01
200 + BEDS/LITS	Q1 172.60 MED 219.07 MN. 232.28 Q3 267.80	169.75	144.33	162.85 171.87	171.63 190.71	144.84 169.75 174.86 173.18	154.82 190.78 200.33 226.23	222.57 266.59 284.22 317.97	274.76	196.05	176.05 175.42	180.18 211.97	224.91 211.27
TOTAL	Q1 13.76 MED 27.41 MN. 56.27 Q3 70.50	12.05 18.98 34.91 33.34	34.26 58.18	13.30 40.10 58.52 80.64	14.42 38.43 59.67 66.64	13.77 31.75 52.62 76.73	29.94 76.65 89.13 117.24	36.25 80.18 129.52 195.36	9.40 14.99 29.77 26.28	9.05 14.93 23.55 22.98	14.74 23.94 33.45 36.52	10.49 17.61 28.55 28.76	17.29 30.80 52.65 72.37
-WITH LTU/AVEC UNITES A L.T. 1 - 99 BEDS/LITS	Q1 36.77 MED 53.73 MN. 53.51 Q3 68.24	64.27				64.27	47.74	36.25 53.73 52.94 67.54	71.23 65.18		48.97	60.10 61.13	64.20
100 - 199 BEDS/LITS	Q1 98.23 MED 112.36 MN. 116.92 Q3 135.98		128.60			128.60	103.33	93.12 107.07 109.48 121.45	105.97			105.97	107.57 138.43 136.03 145.10
200 + BEDS/LITS	Q1 188.11 MED 243.65 MN. 270.40 Q3 336.74				192.44	192.44	298.97 275.33	200.40 271.04 285.37 346.88	197.03			197.03	201.20 241.30
TOTAL	Q1 63.45 MED 106.52 MN. 143.29 Q3 192.37	64.27	128.60		192.44	150.85 144.44	137.30 161.16	57.05 98.21 144.54 204.56	73.88 75.38	197.03	48.97	106.36	102.38 139.82 155.84 172.36
-TOTAL NON- TEACH/NON- ENSEIGNANT	Q1 15.47 MED 33.05 MN. 68.86 Q3 84.89	12.11 20.76 35.89 37.21	15.26 36.20 66.98 128.60	13.30 40.10 58.52 80.64	17.89 52.62 67.26 91.55	14.90 33.49 55.84 80.30	32.99 76.98 95.20 129.27	45.70 87.86 136.76 201.73	9.55 15.70 26.32 27.38	9.07 15.12 26.32 23.17	14.81 24.27 33.59 36.63	10.55 18.03 30.33 30.78	20.87 38.76 70.27 91.04
-GEN TCH FULL/ ENS COMPLETE 1 - 499 BEDS/LITS	Q1 219.08 MED 277.43 MN. 274.55 Q3 301.99	339.10		392.22		365.66	231.39 225.89	266.32 262.46					
500 + BEDS/LITS	Q1 472.87 MED 554.01 MN. 657.46 Q3 796.15		598.98			598.98	370.41 494.96 524.85 526.41	529.48 714.57 749.60 940.24	700.51	416.21	530.04 603.94	416.21	551.52 604.62 821.83 1624.44
TOTAL	Q1 381.32 MED 523.41 MN. 618.53 Q3 756.00	339.10	495.60			392.22 443.43	279.12 452.24 465.06 516.37	456.54 626.77 652.17 812.91	700.51	416.21	530.04 603.94	416.21	551.52 604.62 821.83 1624.44
-GEN TCH PART./ ENS PARTIEL 1 - 499 BEDS/LITS	Q1 214.24 MED 282.82 MN. 272.29 Q3 314.57	239.25		343.66		299.82 274.05	169.35 257.03 244.00 306.91	256.36 223.16	229.12	314.57 322.44		294.32 299.11	390.50 385.20
500 + BEDS/LITS	Q1 515.52 MED 551.11 MN. 565.43 Q3 560.74		560.74		560.74	560.74	515.52	549.81		603.45	595.95	603.45 598.45	552.22
TOTAL	Q1 229.12 MED 306.58 MN. 337.43 Q3 410.95	239.25	452.20			321.74 345.73	181.91 257.33 263.39 312.31	299.81 332.04	229.12	346.64 392.69	595.95	378.70 427.40	410.95 418.61
-TOTAL GEN.	Q1 16.80 MED 39.95 MN. 115.54 Q3 123.20	12.89 23.77 49.43	15.26 36.20 66.98 128.60	15.13 40.28 78.85 89.98	20.15 52.84 88.06 95.66	15.43 35.77 75.07 92.48	44.06 103.57 154.43 212.18	50.60 105.50 184.88 250.00	9.83 16.90 33.86 27.88	9.10 15.34 40.60 26.66	15.52 24.63 67.87 40.47	10.71 19.43 53.07 35.85	22.53 42.14 107.72 116.81
-CHILDRENS/ PEDIATR.	Q1 188.57 MED 298.03	185.57		168.26		176.92	399.51	674.18	188.57		70.64	129.61	
-CONV./ REHAB	Q1 43.92 MED 47.09 MN. 96.18 Q3 115.50	33.68	23.07	37.20	17.94	23.07 29.82	113.56 135.34	96.50 101.80	195.18		286.44	240.81	51.01 58.77
CHRON./EXT. CARE/SOINS PROLONGES	Q1 46.69 MED 99.12 MN. 134.66 Q3 177.24	43.41		86.50		60.40 57.77	40.65 104.07 127.52 167.45	116.34 176.56 220.34 221.49	182.75 228.77		43.11 48.04 87.80 93.37	43.44 48.79 102.39 121.32	96.06 105.40
OTHER/ AUTRES	Q1 -71 MED 7.62 MN. 39.07 Q3 73.72	-75 2.55 2.58 3.44		73.72		-87 2.95 9.05 3.71	59.28 108.83 99.08 128.29	5.89 12.27 25.55 14.11		73.43	62.49	50.11 71.00 106.73	-02 14.79 -09
TOTAL PUB.	Q1 17.33 MED 45.70 MN. 106.02 Q3 130.39	7.10 18.45 47.36 41.60	17.21 34.26 62.11 105.98	16.69 47.12 78.87 89.98	19.20 52.84 86.23 93.85	12.38 33.20 69.40 85.90	47.42 105.94 148.35 192.81	45.97 105.50 177.92 233.95	10.35 17.45 61.63 49.68	9.01 15.19 42.27 27.45	17.97 31.52 72.86 49.25	11.45 21.64 58.87 45.44	20.84 44.43 97.58 101.59
PRIVATE/ PRIVES	Q1 26.72 MED 34.96						33.87 45.15	23.57 28.00	12.54 13.31			12.54 13.31	4.14
FEDERAL/ FEDERAUX	Q1 -33 MED 76.80			208.35	232.67	232.67 216.46	-29 157.56	-81 123.31	-26 27.81	38.82	18.30 87.40	46.35 46.90	136.56 317.54

* INCLUDES YUKON & NORTHWEST TERRITORIES. - Y COMPRIS LE YUKON ET LES TERRITOIRES DU NORD-OUEST.

TABLE 43. AVERAGE PATIENT LOAD (ADULTS AND CHILDREN) - SHORT-TERM UNITS
TABLEAU 43. NOMBRE MOYEN DE MALADES (ADULTES ET ENFANTS) - MALADIES AIGUES

TYPE AND SIZE AFFECTATION ET TAILLE	CANADA*	NFLD. T.-N.	P.E.I. I.P.-E.	N.S. N.-E.	N.B.	ATLANTIC ATLAN- TIQUE	QUEBEC	ONTARIO	MANITOBA	SASK.	ALBERTA	PRAIRIES	B.C. C.-B.	
PUB. GEN. NON-TCH NO LITU/NON-ENS. SANS UNIT. A L.T.														
1-24 BEDS/LITS	7.76 10.62 11.24 14.67	7.33 12.11 12.98 14.94		6.72 9.34 11.26 14.21	6.08 8.55 8.99 10.84	7.21 10.80 11.33 14.85	8.28 11.52 11.61 14.67		8.01 10.76 11.46 14.49	7.19 10.48 10.82 13.83	8.28 9.60 11.16 14.08	7.90 10.48 11.07 14.03	6.90 10.56 11.66 14.56	
25 - 49 BEDS/LITS	19.62 24.55 24.78 28.70	16.39 23.27 23.25 26.11	31.46	28.75 27.34 54.77 58.04 71.04	23.17 32.30 30.48 34.64	22.15 28.24 27.17 32.51	19.78 21.80 23.74 26.54	23.95 28.16 27.97 34.59	20.78 25.53 25.42 27.38	19.38 23.01 25.17 28.19	17.55 22.64 22.12 24.89	19.36 23.01 23.67 27.17	20.40 28.10 25.78 30.82	
50 - 99 BEDS/LITS	40.07 50.11 52.32 63.01	38.24	38.13	40.24 40.10 54.77 58.04 71.04	58.07 64.19	41.72 53.14 57.26 69.44	39.84 50.11 50.81 53.61	46.26 59.43 59.63 64.24	46.45 63.20 59.21 65.49	38.53 53.49 53.91 58.82	32.89 40.28 41.73 48.69	36.52 43.54 47.12 55.32	40.07 51.90 55.75 72.37	
100 - 199 BEDS/LITS	80.35 100.54 102.30 123.28	102.99 94.44	139.45	110.91 111.31	94.76 100.23	84.55 103.76 105.43 124.75	77.85 95.66 95.96 112.38	83.65 111.04 110.48 134.18		102.45	117.55 109.27	103.04 101.72	83.11 111.59 105.06 122.23	78.23 82.66 98.15 106.01
200 + BEDS/LITS	172.60 219.07 232.28 267.80	169.75	144.33	162.85 171.87	171.63 190.71	144.84 169.75 174.86 173.88	154.82 190.78 200.33 226.23	222.57 266.59 284.22 317.97	274.76	196.05	176.05 175.42	180.18 211.97	224.91 211.27	
TOTAL	13.76 27.41 56.27 70.50	12.05 19.98 34.91 33.34	34.26 58.18	13.30 40.10 58.52 80.64	14.42 38.43 59.57 86.64	13.77 31.75 52.62 76.73	29.94 76.65 89.13 117.24	36.25 14.99 29.77 195.36	9.40 14.99 33.95 26.28	9.05 14.93 33.45 22.98	14.74 23.94 33.45 36.52	10.49 17.61 28.35 28.76	17.29 30.80 35.35 72.37	
-WITH LITU/AVEC UNITES A L.T.														
1-99 BEDS/LITS	30.88 43.84 42.76 55.67	58.27				58.27	37.78	32.18 43.84 43.96 55.80	48.11 46.79		27.17	42.90 41.88	35.94	
100 - 199 BEDS/LITS	76.86 93.10 94.22 108.18		116.68			116.68	81.04	76.86 93.10 94.22 103.28	83.73			83.73	62.75 90.23 94.48 109.68	
200 + BEDS/LITS	152.92 226.20 220.99 277.32				185.58	185.58	156.89 159.96	168.39 220.39 240.21 289.71		168.11		168.11	125.94 184.20	
TOTAL	48.11 87.71 116.56 156.89	58.27	116.68		185.58	138.03 136.53	98.15 100.79	44.74 284.46 122.00 171.02	51.34 56.03	168.11	27.17	54.57 83.93	62.57 87.76 111.75 114.72	
-TOTAL NON- TEACH/NON- ENSEIGNANT	15.34 32.73 64.97 83.03	12.11 20.76 35.69 37.21	15.26 36.20 65.50 116.68	13.30 40.10 58.52 80.64	17.89 52.62 66.86 91.55	14.90 33.49 55.56 80.30	32.99 76.98 89.01 126.46	40.69 81.32 125.90 177.58	9.55 15.70 31.17 27.38	9.07 15.12 25.86 23.17	14.81 24.27 33.39 36.35	10.55 18.03 29.81 30.48	20.62 37.44 62.74 82.51	
-GEN TCH FULL/ ENS COMPLET														
1-499 BEDS/LITS	266.32 261.05			392.22		392.22	231.39 215.91	266.22 262.46						
500 + BEDS/LITS	450.20 532.54 532.54 763.55			598.98		598.98	370.41 496.96 524.85 526.41	508.06 659.87 693.62 758.57	700.51	416.21	530.04 603.94	416.21 551.52 604.62 821.83	1483.47	
TOTAL	394.29 513.02 569.96 744.64			495.60		495.60	279.12 452.24 463.06 516.37	411.62 535.03 607.39 741.78	700.51	416.21	530.04 603.94	416.21 551.52 604.62 821.83	1483.47	
-GEN TCH PART./ ENS PARTIEL														
1-499 BEDS/LITS	207.04 269.68 266.71 314.57	239.25			343.66	299.82 274.05	169.35 257.03 243.23 306.91	184.58 186.60	229.12	314.57 322.44		294.22 299.11	390.50 385.20	
500 + BEDS/LITS	450.95 532.57 546.64 550.00			450.95	450.95	450.95	515.52	549.81		603.45	578.13	603.45 586.57	507.30	
TOTAL	221.57 305.82 327.82 410.95	239.25			397.30	321.74 318.28	181.91 257.33 262.68 312.31	256.36 307.67	229.12	346.64 392.69	578.13	378.70 422.31	410.95 409.62	
-TOTAL GEN.	16.49 38.55 100.33 113.64	12.24 23.16 48.41 46.05	15.26 36.20 65.50 116.68	15.13 40.28 78.85 89.98	20.15 52.84 84.73 95.66	15.26 35.53 71.65 91.08	44.06 100.79 150.87 200.26	44.73 96.80 170.84 229.50	9.83 16.90 50.87 27.88	9.10 15.34 40.15 26.66	15.52 24.63 67.38 40.08	10.71 19.43 52.48 34.46	20.90 41.27 98.59 96.76	
-CHILDRENS/ PEDIATR.	188.57 298.03	185.57		168.26		176.92	399.51	674.18	188.57		70.64	129.61		
-CONV./ REHAB														
CHRON./EXT CARE/SDINS PROLONGES	8.92 15.53						8.92 15.53							
OTHER/ AUTRES	6.43 6.11 30.49 50.32	7.55 2.55 2.58 3.44		73.72		73.72	8.87 2.95 3.05 3.71	5.89 10.88 97.17 117.33	5.89 25.67 25.55 14.11	9.94 8.95 38.96 25.82	15.80 24.85 67.32 41.10	10.60 19.43 52.37 35.93	15.93 37.45 90.82 83.70	
TOTAL PUB.	15.21 37.45 97.73 111.60	6.67 16.84 40.94 35.76	15.26 36.20 65.50 116.68	16.26 47.12 80.73 102.33	20.15 52.84 84.73 95.66	12.25 35.53 71.65 88.34	39.82 99.84 147.58 190.78	39.45 89.88 163.18 225.02	9.94 17.03 52.61 30.35	8.95 15.13 38.96 25.82	15.80 24.85 67.32 41.10	10.60 19.43 52.37 35.93	15.93 37.45 90.82 83.70	
PRIVATE/ PRIVES	25.47 23.34						21.69 32.55	12.90 17.72	12.54 13.31			12.54 13.31	4.14	
FEDERAL/ FEDERAUX	8.33 47.49			116.48	146.15	146.15 126.37	85.29 86.92	86.81 86.92	14.26 14.26	38.82	18.30 67.52	32.62	132.98 202.61	

* INCLUDES YUKON & NORTHWEST TERRITORIES. - Y COMPRIS LE YUKON ET LES TERRITOIRES DU NORD-OUEST.

TABLE 44. AVERAGE PATIENT LOAD (ADULTS AND CHILDREN) - LONG-TERM UNITS
 TABLEAU 44. NOMBRE MOYEN DE MALADES (ADULTES ET ENFANTS) - MALADIES DE LONGUE DUREE

TYPE AND SIZE AFFECTATION ET TAILLE	CANADA *	NFLD. T.-N.	P.E.I. I.P.-E.	N.S. N.-E.	N.B.	ATLANTIC ATLAN- TIQUE	QUEBEC	ONTARIO	MANITOBA	SASK.	ALBERTA	PRAIRIES	B.C. C.-B.
PUB. GEN. NON-TCH NO LTU/NON-ENS. SANS UNIT. A L.T. 1 - 24 Q1 BEDS/LITS MED MN. Q3													
25 - 49 Q1 BEDS/LITS MED MN. Q3													
50 - 99 Q1 BEDS/LITS MED MN. Q3													
100 - 199 Q1 BEDS/LITS MED MN. Q3													
200 + Q1 BEDS/LITS MED MN. Q3													
TOTAL Q1 MED MN. Q3													
-WITH LTU/AVEC UNITES A L.T. 1 - 99 Q1 BEDS/LITS MED MN. Q3	4.71 9.14 11.00 16.20	6.00				6.00	9.96	2.98 7.07 9.24 13.18	16.66 18.39		21.80	19.23 19.25	28.25
100 - 199 Q1 BEDS/LITS MED MN. Q3	5.73 14.85 22.70 34.45		11.91			11.91	22.29	3.48 7.99 14.55 13.98	22.24			22.24	33.42 41.15 41.55 48.34
200 + Q1 BEDS/LITS MED MN. Q3	24.99 37.10 50.74 62.09				13.72	13.72	142.08 119.37	23.42 37.10 45.16 60.96		28.92		28.92	38.94 57.09
TOTAL Q1 MED MN. Q3	6.71 17.98 27.45 34.47	6.00	11.91		13.72	11.91 10.54	34.20 60.37	5.15 13.48 22.83 28.38	19.45 19.35	28.92	21.80	22.24 22.44	31.61 37.29 44.09 46.58
-TOTAL NON- TEACH/NON- ENSEIGNANT Q1 MED MN. Q3	6.71 17.98 27.45 34.47	6.00	11.91		13.72	11.91 10.54	34.20 60.37	5.15 13.48 22.83 28.38	19.45 19.35	28.92	21.80	22.24 22.44	31.61 37.29 44.09 46.58
-GEN TCH FULL/ ENS COMPLET 1 - 499 Q1 BEDS/LITS MED MN. Q3	29.96						29.96						
500 + Q1 BEDS/LITS MED MN. Q3	140.98 162.54							83.87 167.93					140.98
TOTAL Q1 MED MN. Q3	85.47 140.44						29.96	83.87 167.93					140.98
-GEN TCH PART./ ENS PARTIEL 1 - 499 Q1 BEDS/LITS MED MN. Q3	78.07						9.92	146.23					
500 + Q1 BEDS/LITS MED MN. Q3	44.92 63.45				109.79	109.79					35.65	35.65	44.92
TOTAL Q1 MED MN. Q3	44.92 69.30				109.79	109.79	9.92	146.23			35.65	35.65	44.92
-TOTAL GEN. Q1 MED MN. Q3	7.92 20.90 34.98 37.10	6.00	11.91		61.76	12.82 29.96 35.36	6.93 29.96 37.91	5.22 14.26 31.31 29.03	19.45 19.35	28.92	28.72	16.66 25.31 24.09 28.41	31.74 39.12 50.20 48.34
-CHILDRENS/ PEDIATR. Q1 MED MN. Q3													
-CONV./ REHAB. Q1 MED MN. Q3	43.92 67.09 96.18 115.50	33.68	23.07	37.20	17.94	23.07 29.82	113.56 135.34	96.50 101.80	195.18		286.44	240.81	51.01 58.77
CHRON./EXT- CARE/SOINS PROLONGES Q1 MED MN. Q3	46.48 97.41 134.02 177.24	43.41			86.50	60.40 57.77	38.21 101.30 125.97 167.45	116.34 176.56 220.34 221.49	182.75 228.77		43.11 48.04 87.80 93.37	43.44 48.79 102.39 121.32	96.06 105.40
OTHER/ AUTRES Q1 MED MN. Q3	117.47 107.48						15.32			147.75 170.99		147.75 170.99	
TOTAL PUB. Q1 MED MN. Q3	17.26 41.94 81.13 109.91	30.06 31.65	17.49	37.20	52.22 56.99	13.72 24.75 38.65 56.85	29.70 85.47 112.60 164.65	7.90 23.92 68.48 83.11	16.66 78.57 119.86 182.75	117.47 114.17	41.98 47.87 90.58 94.87	36.48 48.04 98.96 138.24	36.52 48.34 64.05 80.12
PRIVATE/ PRIVES MED MN.	29.01 38.63						39.92 48.54	24.76 30.08					
FEDERAL/ FEDERAUX MED MN.	116.32 187.13			183.73	86.52	135.13	579.87	200.18	189.25		69.57	126.30 109.46	106.34 220.78

* INCLUDES YUKON & NORTHWEST TERRITORIES. - Y COMPRIS LE YUKON ET LES TERRITOIRES DU NORD-OUEST.

TABLE 45. AVERAGE PATIENT LOAD (NEWBORN)
TABLEAU 45. NOMBRE MOYEN DE MALADES - (NOUVEAU-NÉS)

TYPE AND SIZE AFFECTATION ET TAILLE	CANADA *	NFLD. - T.-N.	P.-E.-I. - I.P.-E.	N.S. - N.-E.	N.B.	ATLANTIC - ATLAN- TIQUE	QUEBEC	ONTARIO	MANITOBA	SASK.	ALBERTA	PRAIRIES	B.C. - C.-B.
PUB. GEN. NON- TCH NO LTU/NON-ENS. SANS UNIT. A L.T.													
1 - 24 BEDS/LITS	Q1 .26 MED .91 MN. .67 Q3 .85	1.11 1.85 1.88 2.37	.55	.37 .62 .72 .70	.17 .30 .36 .43	.33 1.69 1.02 1.32	.72 1.16 1.57 1.51	.80 1.46 1.52 1.51	.25 .41 .53 .75	.22 .50 .50 .66	.08 .32 .38 .50	.22 .42 .49 .67	.32 .73 1.06
25 - 49 BEDS/LITS	Q1 .89 MED 1.42 MN. 2.51 Q3 2.09	1.13 2.21 2.51 3.19	1.88	1.54 1.53 1.74 2.22	1.14 1.53 1.74 2.22	1.14 1.69 1.73 2.44	.66 1.46 1.52 1.95	1.19 1.88 1.84 2.45	.82 1.55 1.58 1.78	.78 1.07 1.31 1.60	.67 1.20 1.29 1.81	.73 1.20 1.34 1.78	1.01 1.95 1.84 2.33
50 - 99 BEDS/LITS	Q1 2.32 MED 3.54 MN. 3.88 Q3 4.81	6.31	1.72	2.74 3.97 3.91 4.39	4.26 4.26 4.46	2.83 4.04 4.33 5.37	2.85 4.56 4.74 5.89	2.88 3.64 4.04 4.84	1.92 2.71 3.96 3.51	2.11 2.71 3.18 3.14	1.93 2.35 2.65 3.14	1.97 2.48 3.13 3.71	2.31 2.72 4.44 6.06
100 - 199 BEDS/LITS	Q1 5.82 MED 7.60 MN. 8.39 Q3 9.91	11.21 10.93	10.14	6.81 7.02	6.22 5.99	5.20 7.90 7.72 9.23	5.97 7.44 8.70 9.71	5.66 7.39 8.33 9.56	7.45	8.23 8.58	5.82 6.39	4.50 7.58 7.57 9.24	7.37 8.03 8.72 9.81
200 + BEDS/LITS	Q1 13.56 MED 20.27 MN. 22.65 Q3 27.30	20.13	8.18	10.32 10.94	16.06 15.53	8.44 10.44 13.18 15.52	12.83 18.41 19.82 23.99	19.48 27.64 29.49 37.26	26.25		11.75 12.48	14.09 17.99	19.09 19.61
TOTAL	Q1 .68 MED 1.91 MN. 4.68 Q3 5.10	1.40 2.37 4.21 4.12	1.72 3.56	.70 2.72 3.80 5.13	.76 2.55 4.01 5.46	.93 2.51 3.96 5.35	2.33 5.99 8.43 11.83	2.40 6.32 12.42 18.38	.33 .76 2.07 1.46	.33 .67 1.30 1.16	.62 1.25 2.00 2.32	.41 .85 1.74 1.93	1.05 2.24 4.65 6.46
-WITH LTU/AVEC UNITES A L.T.													
1 - 99 BEDS/LITS	Q1 1.90 MED 2.52 MN. 2.78 Q3 3.42	3.35				3.35	2.71	1.78 7.39 2.62 3.31	3.85 3.59		1.99	3.19 3.19	7.86
100 - 199 BEDS/LITS	Q1 4.89 MED 6.73 MN. 6.76 Q3 8.56	9.18				9.18	5.51	4.65 5.45 6.45 8.22	4.89			4.89	8.09 7.78
200 + BEDS/LITS	Q1 10.22 MED 14.04 MN. 16.93 Q3 20.26				11.48	11.48	9.45 10.24	11.66 17.41 18.76 21.16		10.17		10.17	10.91 14.88
TOTAL	Q1 2.83 MED 5.68 MN. 8.56 Q3 10.22	3.35	9.18		11.48	9.71 8.87	5.68 6.74	2.51 5.47 8.87 11.66	4.13 3.92	10.17	1.99	4.13 4.64	5.91 7.98 10.16 9.33
-TOTAL NON- TEACH/NON- ENSEIGNANT	Q1 .79 MED 2.18 MN. 5.23 Q3 6.18	1.44 2.43 4.18 4.05	.79 2.13 4.26 8.18	.70 2.72 3.80 5.13	.79 2.75 4.43 6.03	1.00 2.55 4.13 5.90	2.60 5.96 8.31 11.57	2.46 5.50 10.71 15.11	.35 .80 2.17 1.71	.34 1.68 1.37 1.26	.62 1.27 2.00 2.32	.41 .91 1.79 1.97	1.31 2.76 5.51 7.77
-GEN TCH FULL/ ENS COMPLETE													
1 - 499 BEDS/LITS	Q1 45.40 MED 43.28			51.34		51.34	34.05	45.40 43.67					
500 + BEDS/LITS	Q1 27.39 MED 36.53 MN. 42.66 Q3 52.64						15.35 28.87 27.74 34.38	27.17 51.38 49.41 66.04	60.83	12.02	47.82 53.92	34.75 49.00 50.41 50.79	70.64
TOTAL	Q1 27.99 MED 40.04 MN. 42.75 Q3 51.38			51.34		51.34	17.02 30.92 28.27 34.05	26.34 48.39 48.18 66.19	60.83	12.02	47.82 53.92	34.75 49.00 50.41 50.79	70.64
-GEN TCH PART./ ENS PARTIEL													
1 - 499 BEDS/LITS	Q1 18.77 MED 24.26 MN. 24.03 Q3 28.72	38.69			28.38	31.50 35.25	13.84 20.21 19.81 24.36	25.56 25.22	27.74	22.38 24.25		25.06 25.12	27.45 27.36
500 + BEDS/LITS	Q1 30.98 MED 44.83 MN. 48.60 Q3 57.52				26.02	26.02	39.60	77.06		30.98	50.79	44.06 44.19	36.50
TOTAL	Q1 20.13 MED 26.02 MN. 29.65 Q3 32.36	38.69			27.20	29.94 32.94	14.60 20.57 21.23 25.06	30.22 45.96	27.74	26.06 25.93	50.79	29.73 33.29	33.99 29.18
-TOTAL GEN.	Q1 .89 MED 2.52 MN. 7.91 Q3 8.51	1.53 2.55 6.34 6.30	.79 2.13 4.26 8.18	.72 2.77 4.96 5.32	.87 3.02 5.67 6.35	1.08 2.71 5.51 6.38	3.49 7.46 11.70 17.74	2.52 7.29 14.77 20.43	.36 .83 4.03 1.90	.36 2.69 2.25 1.57	.63 1.48 5.14 2.52	.43 .97 3.72 2.11	1.40 3.10 7.72 8.16
-CHILDRENS/ PEDIATR.	Q1 MED MN. Q3	24.03					24.03						
-CONV./ REHAB	Q1 MED MN. Q3												
CHRON./EXT CARE/SOINS PROLONGES	Q1 MED MN. Q3	2.89					2.89						
OTHER/ AUTRES	Q1 .03 MED .36 MN. .30 Q3 1.08	.11 .34 .30 .37		75.33		.12 .36 7.12 .40	29.20 35.94	.26 .75 .76 1.15		.02 .02	40.18	.02 8.05	.01 10.52
TOTAL PUB.	Q1 .79 MED 2.93 MN. 8.36 Q3 8.36	.48 2.06 4.00 3.89	.79 2.13 4.26 8.18	.73 2.97 6.64 5.91	.87 3.02 5.67 6.35	.75 2.51 5.65 6.24	3.51 7.48 12.29 18.24	2.41 6.32 13.89 19.35	.36 .83 4.03 1.90	.31 .68 2.18 1.34	.64 1.53 5.44 2.57	.42 .95 3.79 2.11	1.22 2.88 7.88 8.09
PRIVATE/ PRIVES	Q1 MED MN. Q3	.86 2.50					1.24 4.42	.90 1.65	.98			.98	.53
FEDERAL/ FEDERAUX	Q1 MED MN. Q3	.08 .68					.10 .09	.04 1.28	.07 .14	1.09	.77 1.68	.09 .72	

* INCLUDES YUKON & NORTHWEST TERRITORIES. - Y COMPRIS LE YUKON ET LES TERRITOIRES DU NORD-OUEST.

TABLE 46. TOTAL SEPARATIONS (A&C AND NB) DURING YEAR BY TYPE OF UNIT
 TABLEAU 46. TOTAL DES DEPARTS (A&E ET N-N) DE L'ANNEE SELON LES UNITES

PROVINCE, TYPE OF HOSPITAL AND SIZE PROVINCE, AFFECTATION TAILLE DES HOPITAUX	HOSPITALS REPORTING HOPITAUX REPENDANTS	ADULTS AND CHILDREN - ADULTES ET ENFANTS					NEWBCRN NOUVEAU-NES
		TOTAL	SHORT-TERM UNITES POUR MAL. AIGUES	CONV./REHAB. CONV./READAP.	CHR./EXT. CARE CHR./SOINS PROLONGES	OTHER LONG-TERM AUTRES UNITES M.L.D.	
NUMBER - NOMBRE							
NEWFOUNDLAND TERRE-NEUVE							
PUBLIC							
GEN. NON-TEACH. NO LTU/NON-ENS. SANS UNITES A L.T.							
1 - 24 BEDS/LITS	12	10184	10184			1808	
25 - 49 BEDS/LITS	10	12578	12578			1732	
50 - 99 BEDS/LITS	2	4307	4307			778	
100 - 199 BEDS/LITS	4	14344	14344			2549	
200 + BEDS/LITS	1	6405	6405			1067	
TOTAL	29	47818	47818			7934	
GEN. NON-TEACHING WITH LTU/NON-ENS. AVEC UNITES A L.T.							
1 - 99 BEDS/LITS	1	1807	1805		2	204	
TOTAL	1	1807	1805		2	204	
TOT. NON-TCH/NON-ENS	30	49625	49623		2	8138	
GEN. TEACH. FULL/ENSEIGN. COMPLET							
1 - 499 BEDS/LITS	1	5923					
TOTAL	1	5923					
GEN. TEACH. PARTIAL/ENSEIGN. PARTIEL							
1 - 499 BEDS/LITS	2	14875	14875			3959	
TOTAL	2	14875	14875			3959	
TOTAL GEN.	33	70423	64498		2	12097	
CHILDRENS/PEDIATR. CONV./REHAB.	1	6015	6015				
1 - 99 BEDS/LITS	1	231					
CHRON./EXT. CARE/SOINS PROLONGES	2	89		231			
OTHER/AUTRES	10	1832	1832		89		
TOTAL PUB.	47	78590	72345	231	91	234	
TOT. HOSP./TOUS HOP.	47	78590	72345	231	91	12331	
PRINCE EDWARD ISLAND ILE DU P.-E.							
PUBLIC							
GEN. NON-TEACH. NO LTU/NON-ENS. SANS UNITES A L.T.							
1 - 24 BEDS/LITS	2	1092	1092			75	
25 - 49 BEDS/LITS	2	2718	2718			270	
50 - 99 BEDS/LITS	1	2013	2013			109	
100 - 199 BEDS/LITS	1	5167	5167			594	
200 + BEDS/LITS	1	4947	4947			416	
TOTAL	7	15937	15937			1454	
GEN. NON-TEACHING WITH LTU/NON-ENS. AVEC UNITES A L.T.							
100 - 199 BEDS/LITS	1	5256	4937		319	535	
TOTAL	1	5256	4937		319	535	
TOT. NON-TCH/NON-ENS	8	21193	20874		319	1989	
TOTAL GEN.	8	21193	20874		319	1989	
CONV./REHAB.	1	215		215			
TOTAL PUB.	9	21408	20874	215	319	1989	
TOT. HOSP./TOUS HOP.	9	21408	20874	215	319	1989	
NOVA SCOTIA NOUVELLE-ECOSSE							
PUBLIC							
GEN. NON-TEACH. NO LTU/NON-ENS. SANS UNITES A L.T.							
1 - 24 BEDS/LITS	14	7595	7595			619	
25 - 49 BEDS/LITS	3	6110	6110			360	
50 - 99 BEDS/LITS	11	25529	25529			2564	
100 - 199 BEDS/LITS	7	25679	25679			2908	
200 + BEDS/LITS	4	23210	23210			2734	
TOTAL	41	88123	88123			9185	
TOT. NON-TCH/NON-ENS	41	88123	88123			9185	
GEN. TEACH. FULL/ENSEIGN. COMPLET							
1 - 499 BEDS/LITS	1	12925	12925			2229	
500 + BEDS/LITS	1	15169	15169			2229	
TOTAL	2	28094	28094			4458	
TOTAL GEN.	43	116217	116217			11644	
CHILDRENS/PEDIATR. CONV./REHAB.	1	7882	7882				
1 - 99 BEDS/LITS	2	801					
OTHER/AUTRES	1	3887	3887	801		3101	
TOTAL PUB.	47	128787	127986	801		14515	
FEDERAL/FEDERAUX GENERAL/GENERAUX	2	4601	4520		81		
TOTAL FED.	2	4601	4520		81		
TOT. HOSP./TOUS HOP.	49	133388	132506	801	81	14515	
NEW BRUNSWICK NOUVEAU-BRUNSWICK							
PUBLIC							
GEN. NON-TEACH. NO LTU/NON-ENS. SANS UNITES A L.T.							
1 - 24 BEDS/LITS	8	2821	2821			177	

TABLE 46. TOTAL SEPARATIONS (A&C AND NB) DURING YEAR BY TYPE OF UNIT
 TABLEAU 46. TOTAL DES DEPARTS (A&E ET N-N) DE L'ANNEE SELON LES UNITES

PROVINCE, TYPE OF HOSPITAL AND SIZE PROVINCE, AFFECTATION TAILLE DES HOPITAUX	HOSPITALS REPORTING HOPITAUX REpondANTS	ADULTS AND CHILDREN - ADULTES ET ENFANTS					NEWBCRN NOUVEAU-NES
		TOTAL	SHORT-TERM UNITES POUR MAL. AIGUES	CONV./REHAB. CONV./READAP.	CHR./EXT. CARE CHR./SOINS PROLONGES	OTHER LONG-TERM AUTRES UNITES M.L.D.	
NUMBER - NOMBRE							
NEW BRUNSWICK							
NOUVEAU-BRUNSWICK							
PUBLIC							
GEN. NON-TEACH. NO LTU/NON-ENS. SANS UNITES A L.T.							
25 - 49 BEDS/LITS	9	12264	12264			938	
50 - 99 BEDS/LITS	7	20354	20354			1909	
100 - 199 BEDS/LITS	6	22930	22930			2016	
200 + BEDS/LITS	3	21229	21229			2599	
TOTAL	33	79598	79598			7639	
GEN. NON-TEACHING WITH LTU/NON-ENS. AVEC UNITES A L.T.							
200 + BEDS/LITS	2	11538	11523		15	1304	
TOTAL	2	11538	11523		15	1304	
TOT. NON-TCH/NON-ENS	35	91136	91121		15	8943	
GEN. TEACH. PARTIAL /ENSEIGN. PARTIEL							
1 - 499 BEDS/LITS	1	11071	11071			1524	
500 + BEDS/LITS	1	11245	11245			1263	
TOTAL	2	22316	22316			2787	
TOTAL GEN.	37	113452	113437		15	11730	
CONV./REHAB. CHRON./EXT. CARE/SOINS PROLONGES							
	1	138		138			
	1	364			364		
TOTAL PUB.	39	113954	113437	138	364	11730	
FEDERAL/FEDERAUX GENERAL/GENERAUX							
	1	1752	1709		43		
TOTAL FED.	1	1752	1709		43		
TOT. HOSP./TOUS HOP.	40	115706	115146	138	407	11730	
ATLANTIC							
ATLANTIQUE							
PUBLIC							
GEN. NON-TEACH. NO LTU/NON-ENS. SANS UNITES A L.T.							
1 - 24 BEDS/LITS	36	21692	21692			2679	
25 - 49 BEDS/LITS	26	33670	33670			3300	
50 - 99 BEDS/LITS	21	52203	52203			5360	
100 - 199 BEDS/LITS	18	68120	68120			7997	
200 + BEDS/LITS	9	55791	55791			6876	
TOTAL	110	231476	231476			26212	
GEN. NON-TEACHING WITH LTU/NON-ENS. AVEC UNITES A L.T.							
1 - 99 BEDS/LITS	1	1807	1805		2	204	
100 - 199 BEDS/LITS	1	5256	4937		319	535	
200 + BEDS/LITS	2	11538	11523		15	1304	
TOTAL	4	18601	18265		321	2043	
TOT. NON-TCH/NON-ENS	114	250077	249741		321	28255	
GEN. TEACH. FULL/ENSEIGN. COMPLET							
1 - 499 BEDS/LITS	2	18848	12925			2229	
500 + BEDS/LITS	1	15169	15169				
TOTAL	3	34017	28094			2229	
GEN. TEACH. PARTIAL /ENSEIGN. PARTIEL							
1 - 499 BEDS/LITS	3	25946	25946			5483	
500 + BEDS/LITS	1	11245	11245			1263	
TOTAL	4	37191	37191			6746	
TOTAL GEN.	121	321285	315026		321	37230	
CHILDRENS/PEDIATR. CONV./REHAB.							
	2	13897	13897				
	5	1385		1385			
	3	453			453		
TOTAL PUB.	11	5719	5719		453	3335	
TOTAL PUB.	142	342739	334642	1385	774	40565	
FEDERAL/FEDERAUX GENERAL/GENERAUX							
	3	6353	6229		124		
TOTAL FED.	3	6353	6229		124		
TOT. HOSP./TOUS HOP.	145	349092	340871	1385	898	40565	
QUEBEC							
PUBLIC							
GEN. NON-TEACH. NO LTU/NON-ENS. SANS UNITES A L.T.							
1 - 24 BEDS/LITS	12	7133	7133			1168	
25 - 49 BEDS/LITS	13	12254	12254			1281	
50 - 99 BEDS/LITS	17	36498	36498			5402	
100 - 199 BEDS/LITS	33	129437	129437			16346	
200 + BEDS/LITS	19	137944	137944			22317	
TOTAL	94	323566	323566			46514	
GEN. NON-TEACHING WITH LTU/NON-ENS. AVEC UNITES A L.T.							
1 - 99 BEDS/LITS	2	2713	2704		9	328	
100 - 199 BEDS/LITS	17	6426	6337		89	640	
200 + BEDS/LITS	3	18103	17692		232	1698	
TOTAL	8	27242	26733		330	2666	
TOT. NON-TCH/NON-ENS	102	350808	350299		330	49180	

TABLE 46. TOTAL SEPARATIONS (A&C AND NB) DURING YEAR BY TYPE OF UNIT
 TABLEAU 46. TOTAL DES DEPARTS (A&E ET N-N) DE L'ANNEE SELON LES UNITES

PROVINCE, TYPE OF HOSPITAL AND SIZE PROVINCE, AFFECTATION TAILLE DES HOPITAUX	HOSPITALS REPORTING HOPITAUX REPENDANTS	ADULTS AND CHILDREN - ADULTES ET ENFANTS					NEWBCRN NOUVEAU-NES
		TOTAL	SHORT-TERM UNITES POUR MAL. AIGUES	CONV./REHAB. CONV./READAP.	CHR./EXT. CARE CHR./SOINS PROLONGES	OTHER LONG-TERM AUTRES UNITES M.L.D.	
NUMBER - NOMBRE							
QUEBEC							
PUBLIC							
GEN. TEACH. FULL/ENSEIGN. COMPLET							
1 - 499 BEDS/LITS	3	19992	19979			13	1911
500 + BEDS/LITS	12	179134	179134				16692
TOTAL	15	199126	199113			13	18603
GEN. TEACH. PARTIAL/ENSEIGN. PARTIEL							
1 - 499 BEDS/LITS	13	107494	107491		3		14590
500 + BEDS/LITS	1	15526	15226				1812
TOTAL	14	123020	123017		3		16402
TOTAL GEN.	131	672954	672429		333	192	84185
CHILDRENS/PEDIATR. CONV./REHAB.	2	32952	32952				1770
CHRON./EXT. CARE/SOINS PROLONGES	5	4829		4829			
OTHER/AUTRES	41	7240	1714	252	5274		187
TOTAL PUB.	8	22460	22179	281			5984
PRIVATE/PRIVES	187	740435	729274	5362	5607	192	92126
GENERAL/GENERAUX	16	15983	15962		21		2449
CONV./CHRON.	43	3545		935	1802		
OTHER/AUTRES	2	1878	1878				
TOT. PRIVATE/PRIVES	61	21406	17840	935	1823		2449
FEDERAL/FEDERAUX	1	5034	5034				
GENERAL/GENERAUX	7	1082	399			207	71
OTHER/AUTRES							
TOTAL FED.	8	6116	5433		476		71
TOT. HOSP./TOUS HOP.	256	767957	752547	6297	7906	399	94646
ONTARIO							
PUBLIC							
GEN. NON-TEACH. NO LTU/NON-ENS. SANS UNITES A L.T.							
1 - 24 BEDS/LITS	5	3548	3548				279
25 - 49 BEDS/LITS	20	24814	24814				1977
50 - 99 BEDS/LITS	15	37137	37137				3354
100 - 199 BEDS/LITS	19	85886	85886				7503
200 + BEDS/LITS	27	300637	300637				40769
TOTAL	86	452022	452022				53882
GEN. NON-TEACHING WITH LTU/NON-ENS. AVEC UNITES A L.T.							
1 - 99 BEDS/LITS	35	57622	57048		574		4878
100 - 199 BEDS/LITS	17	66964	66146		818		6260
200 + BEDS/LITS	27	244353	240343	191	3819		24833
TOTAL	79	368939	363537	191	5211		35971
TOT. NON-TCH/NON-ENS	165	820961	815559	191	5211		89853
GEN. TEACH. FULL/ENSEIGN. COMPLET							
1 - 499 BEDS/LITS	3	29123	29123				6547
500 + BEDS/LITS	13	264272	262873			167	26193
TOTAL	15	293398	291996	858	377	167	33340
GEN. TEACH. PARTIAL/ENSEIGN. PARTIEL							
1 - 499 BEDS/LITS	4	32211	31715	350	146		3871
500 + BEDS/LITS	2	39016	39016				471
TOTAL	6	71227	70731	350	146		11342
TOTAL GEN.	186	1185586	1178286	1399	5734	167	134535
CHILDRENS/PEDIATR. CONV./REHAB.	1	28170	28170				
CHRON./EXT. CARE/SOINS PROLONGES	19	6352		5211	244		
OTHER/AUTRES	14	12793	12793	1218	5134		548
TOTAL PUB.	226	1238356	1219249	7828	11112	167	135083
PRIVATE/PRIVES							
GENERAL/GENERAUX	9	7572	7547			25	467
CONV./CHRON.	49	1441	6824		1441		110
OTHER/AUTRES	6	6894			70		
TOT. PRIVATE/PRIVES	64	15907	14371		1511	25	577
FEDERAL/FEDERAUX							
GENERAL/GENERAUX	5	15263	14793		318	152	462
OTHER/AUTRES	6	389	389				29
TOTAL FED.	11	15652	15182		318	152	491
TOT. HOSP./TOUS HOP.	301	1269915	1248802	7828	12941	344	136151
MANITOBA							
PUBLIC							
GEN. NON-TEACH. NO LTU/NON-ENS. SANS UNITES A L.T.							
1 - 24 BEDS/LITS	44	25009	25009				1518
25 - 49 BEDS/LITS	15	18998	18998				1302
50 - 99 BEDS/LITS	8	23965	23965				2359
100 - 199 BEDS/LITS	2	8144	8144				474
200 + BEDS/LITS	2	21409	21409				2664
TOTAL	71	97525	97525				8397
GEN. NON-TEACHING WITH LTU/NON-ENS. AVEC UNITES A L.T.							
1 - 99 BEDS/LITS	3	7723	7397		326		683

TABLE 46. TOTAL SEPARATIONS (A&C AND NB) DURING YEAR BY TYPE OF UNIT
 TABLEAU 46. TOTAL DES DEPARTS (A&E ET N-N) DE L'ANNEE SELON LES UNITES

PROVINCE, TYPE OF HOSPITAL AND SIZE PROVINCE, AFFECTATION TAILLE DES HOPITAUX	HOSPITALS REPORTING HOPITAUX REPONDANTS	ADULTS AND CHILDREN - ADULTES ET ENFANTS					NEWBCRN NOUVEAU-NES
		TOTAL	SHORT-TERM UNITES POUR MAL. AIGUES	CONV./REHAB. CONV./READAP.	CHR./EXT. CARE CHR./SOINS PROLONGES	OTHER LONG-TERM AUTRES UNITES M.L.D.	
NUMBER - NOMBRE							
MANITOBA							
PUBLIC							
GEN. NON-TEACHING WITH LTU/NON-ENS. AVEC UNITES A L.T.							
100 - 199 BEDS/LITS	1	3960	3733		227		261
TOTAL	4	11683	11130		553		944
TOT. NON-TCH/NON-ENS	75	109208	108655		553		9341
GEN. TEACH. FULL/ENSEIGN. COMPLET 500 + BEDS/LITS	2	45938	45938				7160
TOTAL	2	45938	45938				7160
GEN. TEACH. PARTIAL/ENSEIGN. PARTIEL 1 - 499 BEDS/LITS	1	9580	9580				1537
TOTAL	1	9580	9580				1537
TOTAL GEN.	78	164726	164173		553		18038
CHILDRENS/PEDIATR. CONV./REHAB.	1	8129	8129				
CHRON./EXT. CARE/SOINS PROLONGES	3	1787		1257		530	
TOTAL PUB.	83	176550	172302	1257	2443	548	18038
PRIVATE/PRIVES GENERAL/GENERAUX OTHER/AUTRES	3	1188	1188				140
TOTAL PRIVATE/PRIVES	4	1337	1337				140
FEDERAL/FEDERAUX GENERAL/GENERAUX OTHER/AUTRES	2	4460	4021	380		4	65
TOTAL FED.	13	671	671				72
TOT. HOSP./TOUS HOP.	15	5131	4692	380	55	4	137
	102	183018	178331	1637	2498	552	18315
SASKATCHEWAN							
PUBLIC							
GEN. NON-TEACH. NO LTU/NON-ENS. SANS UNITES A L.T.							
1 - 24 BEDS/LITS	78	43838	43838				2261
25 - 49 BEDS/LITS	31	39847	39847				2602
50 - 99 BEDS/LITS	8	19061	19061				1468
100 - 199 BEDS/LITS	6	26137	26137				2962
200 + BEDS/LITS	6	5441	5441				
TOTAL	124	134324	134324				9293
GEN. NON-TEACHING WITH LTU/NON-ENS. AVEC UNITES A L.T.	2	10736	10652		84		481
TOTAL	2	10736	10652		84		481
TOT. NON-TCH/NON-ENS	126	145060	144976		84		9774
GEN. TEACH. FULL/ENSEIGN. COMPLET 500 + BEDS/LITS	1	11024	11024				628
TOTAL	1	11024	11024				628
GEN. TEACH. PARTIAL/ENSEIGN. PARTIEL 1 - 499 BEDS/LITS	3	33762	33762				4202
500 + BEDS/LITS	1	20241	20241				1621
TOTAL	4	54003	54003				5823
TOTAL GEN.	131	210087	210003		84		16225
OTHER/AUTRES	7	1416	206	845	294	71	10
TOTAL PUB.	138	211503	210209	845	378	71	16235
FEDERAL/FEDERAUX GENERAL/GENERAUX	2	2922	2922				116
TOTAL FED.	2	2922	2922				116
TOT. HOSP./TOUS HOP.	140	214425	213131	845	378	71	16351
ALBERTA							
PUBLIC							
GEN. NON-TEACH. NO LTU/NON-ENS. SANS UNITES A L.T.							
1 - 24 BEDS/LITS	24	12155	12155				459
25 - 49 BEDS/LITS	47	56543	56543				3467
50 - 99 BEDS/LITS	28	56540	56540				4118
100 - 199 BEDS/LITS	6	27174	27174				1606
200 + BEDS/LITS	3	22406	22406				1863
TOTAL	108	174818	174818				11513
GEN. NON-TEACHING WITH LTU/NON-ENS. AVEC UNITES A L.T.	1	1490	1479		11		146
TOTAL	1	1490	1479		11		146
TOT. NON-TCH/NON-ENS	109	176308	176297		11		11659
GEN. TEACH. FULL/ENSEIGN. COMPLET 500 + BEDS/LITS	5	112017	112017				13006
TOTAL	5	112017	112017				13006
GEN. TEACH. PARTIAL/ENSEIGN. PARTIEL 500 + BEDS/LITS	2	38854	38599	255			4740
TOTAL	2	38854	38599	255			4740
TOTAL GEN.	116	327179	326913	255	11		29405

TABLE 46. TOTAL SEPARATIONS (A&C AND NB) DURING YEAR BY TYPE OF UNIT
 TABLEAU 46. TOTAL DES DEPARTS (A&E ET N-N) DE L'ANNEE SELON LES UNITES

PROVINCE, TYPE OF HOSPITAL AND SIZE PROVINCE, EFFECTATION TAILLE DES HOPITAUX	HOSPITALS REPORTING HOPITAUX REPONDANTS	ADULTS AND CHILDREN - ADULTES ET ENFANTS					NEWBCRN NOUVEAU-NES
		TOTAL	SHORT-TERM UNITES POUR MAL. AIGUES	CONV./REHAB. CONV./READAP.	CHR./EXT. CARE CHR./SOINS PROLONGES	OTHER LONG-TERM AUTRES UNITES M.L.D.	
NUMBER - NOMBRE							
ALBERTA PUBLIC							
CHILDRENS/PEDIATR. CONV./REHAB.	1	3170	3170				
CHRON./EXT. CARE/SOINS PROLONGES	1	2203		2203			
OTHER/AUTRES	26	2968			2968		
TOTAL PUB.	146	341583	336146	2458	2979	1927	
FEDERAL/FEDERAUX GENERAL/GENERAUX OTHER/AUTRES	5	10195	5699		11	21	
TOTAL FED. TOT.HOSP./TOUS HOP.	7	10247	5751	2458	11	21	
TOTAL HOSP./TOUS HOP.	153	351830	341897		2990	21	
PRAIRIES PUBLIC							
GEN. NON-TEACH. NO LTU/NON-ENS. SANS UNITES A L.T.							
1 - 24 BEDS/LITS	146	81002	81002			4238	
25 - 49 BEDS/LITS	93	115388	115388			7451	
50 - 99 BEDS/LITS	44	99566	99566			7945	
100 - 199 BEDS/LITS	14	61455	61455			5042	
200 + BEDS/LITS	6	49256	49256			4527	
TOTAL	303	406667	406667			29203	
GEN. NON-TEACHING WITH LTU/NON-ENS. AVEC UNITES A L.T.							
1 - 99 BEDS/LITS	4	9213	8876		337	829	
100 - 199 BEDS/LITS	1	3560	3733		227	261	
200 + BEDS/LITS	2	10736	10652		84	481	
TOTAL	7	23909	23261		648	1571	
TOT.NON-TCH/NON-ENS	310	430576	429928		648	30774	
GEN. TEACH. FULL/ENSEIGN. COMPLET	8	168979	168979			20794	
TOTAL	8	168979	168979			20794	
GEN. TEACH. PARTIAL/ENSEIGN. PARTIEL							
1 - 499 BEDS/LITS	4	43342	43342			5739	
500 + BEDS/LITS	3	59095	58840	255		6361	
TOTAL	7	102437	102182	255		12100	
TOTAL GEN.	325	701992	701089	255	648	63668	
CHILDRENS/PEDIATR. CONV./REHAB.	2	11299	11299				
CHRON./EXT. CARE/SOINS PROLONGES	29	3990		3460		530	
OTHER/AUTRES	9	7479	6269	845	294	18	
TOTAL PUB.	367	729636	718657	4560	5800	619	
PRIVATE/PRIVES GENERAL/GENERAUX OTHER/AUTRES	3	1188	1188			140	
TOT. PRIVATE/PRIVES	4	1337	1337			140	
FEDERAL/FEDERAUX GENERAL/GENERAUX OTHER/AUTRES	9	17577	12642	380	66	25	
TOTAL FED. TOT.HOSP./TOUS HOP.	24	18300	13365	380	66	25	
TOTAL HOSP./TOUS HOP.	395	749273	733359	4940	5866	644	
BRITISH COLUMBIA COLOMBIE BRITANNIQUE PUBLIC							
GEN. NON-TEACH. NO LTU/NON-ENS. SANS UNITES A L.T.							
1 - 24 BEDS/LITS	13	8113	8113			593	
25 - 49 BEDS/LITS	28	36009	36009			2710	
50 - 99 BEDS/LITS	12	31855	31855			2853	
100 - 199 BEDS/LITS	10	44845	44845			5260	
200 + BEDS/LITS	5	47924	47924			5578	
TOTAL	68	168746	168746			16994	
GEN. NON-TEACHING WITH LTU/NON-ENS. AVEC UNITES A L.T.							
1 - 99 BEDS/LITS	2	3267	3222		45	459	
100 - 199 BEDS/LITS	8	33144	32931		213	2933	
200 + BEDS/LITS	4	30434	30080	148	206	3269	
TOTAL	14	66845	66233	148	464	6661	
TOT.NON-TCH/NON-ENS	82	235591	234979	148	464	23655	
GEN. TEACH. FULL/ENSEIGN. COMPLET	1	51960	51463	389	108	3355	
TOTAL	1	51960	51463	389	108	3355	
GEN. TEACH. PARTIAL/ENSEIGN. PARTIEL							
1 - 499 BEDS/LITS	4	55989	55989			5506	
500 + BEDS/LITS	1	18967	18957		10	1673	
TOTAL	5	74956	74946		10	7179	
TOTAL GEN.	88	362507	361388	537	582	34189	
CONV./REHAB. CHRON./EXT. CARE/SOINS PROLONGES	5	2414		2369	45		
	6	285		22	263		

TABLE 46. TOTAL SEPARATIONS (A&C AND NB) DURING YEAR BY TYPE OF UNIT
TABLEAU 46. TOTAL DES DEPARTS (AGE ET N-N) DE L'ANNEE SELON LES UNITES

PROVINCE, TYPE OF HOSPITAL AND SIZE PROVINCE, AFFECTATION TAILLE DES HOPITAUX	HOSPITALS REPORTING HOPITAUX REpondANTS	ADULTS AND CHILDREN - ADULTES ET ENFANTS					NEWBCRN NOUVEAU-NES
		TOTAL	SHORT-TERM UNITES POUR MAL. AIGUES	CONV./REHAB. CONV./READAP.	CHR./EXT. CARE CHR./SOINS PROLONGES	OTHER LONG-TERM AUTRES UNITES M.L.D.	
NUMBER - NOMBRE							
BRITISH COLUMBIA COLUMBIE BRITANNIQUE PUBLIC							
OTHER/AUTRES	9	6626	6626				2714
TOTAL PUB.	108	371832	368014	2928	890		36903
PRIVATE/PRIVES GENERAL/GENERAUX	2	635	635				71
TOT. PRIVATE/PRIVES	2	635	635				71
FEDERAL/FEDERAUX GENERAL/GENERAUX CONV./CHRON.	3 1	9554 10	8636	202	552 10	164	
TOTAL FED.	4	9564	8636	202	562	164	
TOT. HOSP./TOUS HOP.	114	382031	377285	3130	1452	164	36974
YUKON							
FEDERAL/FEDERAUX GENERAL/GENERAUX OTHER/AUTRES	2 2	3424 285	3422 285		2		439 28
TOTAL FED.	4	3709	3707		2		467
TOT. HOSP./TOUS HOP.	4	3709	3707		2		467
NORTHWEST TERR. TERR. DU NORD-OUEST PUBLIC							
GEN. NON-TEACH. NO LTU/NON-ENS. SANS UNITES A L.T.							
1 - 24 BEDS/LITS	1	936	936				106
25 - 49 BEDS/LITS	4	2911	2911				326
TOTAL	5	3847	3847				432
GEN. NON-TEACHING WITH LTU/NON-ENS. AVEC UNITES A L.T.							
1 - 99 BEDS/LITS	1	559	525		34		60
TOTAL	1	559	525		34		60
TOT. NON-TCH/NON-ENS	6	4406	4372		34		492
TOTAL GEN.	6	4406	4372		34		492
OTHER/AUTRES	1	38	36		2		13
TOTAL PUB.	7	4444	4408		36		505
PRIVATE/PRIVES GENERAL/GENERAUX	1	18	18				2
TOT. PRIVATE/PRIVES	1	18	18				2
FEDERAL/FEDERAUX GENERAL/GENERAUX OTHER/AUTRES	2 23	2785 931	2785 931				331 127
TOTAL FED.	25	3716	3716				458
TOT. HOSP./TOUS HOP.	33	8178	8142		36		965
CANADA PUBLIC							
GEN. NON-TEACH. NO LTU/NON-ENS. SANS UNITES A L.T.							
1 - 24 BEDS/LITS	213	122424	122424				9063
25 - 49 BEDS/LITS	184	225346	225346				17045
50 - 99 BEDS/LITS	109	257259	257259				24914
100 - 199 BEDS/LITS	94	389743	389743				42148
200 + BEDS/LITS	66	591552	591552				80067
TOTAL	666	1586324	1586324				173237
GEN. NON-TEACHING WITH LTU/NON-ENS. AVEC UNITES A L.T.							
1 - 99 BEDS/LITS	45	75181	74180		1001		6758
100 - 199 BEDS/LITS	39	115780	114084		1666		10629
200 + BEDS/LITS	38	315164	310290	339	4341	194	31585
TOTAL	113	506095	498554	339	7008	194	48972
TOT. NON-TCH/NON-ENS	779	2092419	2084878	339	7008	194	222209
GEN. TEACH. FULL/ ENSEIGN. COMPLET							
1 - 499 BEDS/LITS	8	67963	62027			13	10687
500 + BEDS/LITS	34	679517	677618	1247	485	167	67634
TOTAL	42	747480	739645	1247	485	180	78321
GEN. TEACH. PARTIAL /ENSEIGN. PARTIEL							
1 - 499 BEDS/LITS	28	264982	264483	350	149		35189
500 + BEDS/LITS	8	143849	143584	255	10		18580
TOTAL	36	408831	408067	605	159		53769
TOTAL GEN.	857	3248730	3232590	2191	7652	374	354299
CHILDRENS/PEDIATR. CONV./REHAB.	7 23	86318 18073	86318	17254 1492	289	530	1770
CHRON./EXT. CARE/ SOINS PROLONGES	98	19206	1714		15982	18	187
OTHER/AUTRES	52	55115	53622	1126	296	71	14531
TOTAL PUB.	1037	3427442	3374244	22063	24219	993	370787
PRIVATE/PRIVES GENERAL/GENERAUX CONV./CHRON. OTHER/AUTRES	31 92 9	25396 4986 8921	25350 8851	935	21 3243 70	25	3129 110
TOT. PRIVATE/PRIVES	132	39303	34201	935	3334	25	3239

TABLE 46. TOTAL SEPARATIONS (A&C AND NB) DURING YEAR BY TYPE OF UNIT
 TABLEAU 46. TOTAL DES DEPARTS (A&E ET N-N) DE L'ANNEE SELON LES UNITES

PROVINCE, TYPE OF HOSPITAL AND SIZE -- PROVINCE, AFFECTATION TAILLE DES HOPITAUX	HOSPITALS REPORTING -- HOPITAUX REPONDANTS	ADULTS AND CHILDREN - ADULTES ET ENFANTS					NEWBCRN -- NOUVEAU-NES
		TOTAL	SHORT-TERM -- UNITES POUR MAL. AIGUES	CONV/REHAB. -- CONV./READAP.	CHR./EXT. CARE -- CHR./SOJNS PROLONGES	OTHER LONG-TERM -- AUTRES UNITES M.L.D.	
NUMBER - NOMBRE							
CANADA							
FEDERAL/FEDERAUX	25	59990	53541	582	1062	341	1932
GENERAL/GENERAUX	1	10			10		
CONV./CHRON.	53	3410	2727		476	207	335
OTHER/AUTRES							
TOTAL FED.	79	63410	56268	582	1548	548	2267
TOT.HCSP./TOUS HOP.	1248	3530155	3464713	23580	29101	1566	376293

TABLE 47. TOTAL DAYS STAY (A&C AND NB) DURING YEAR BY TYPE OF UNIT
 TABLEAU 47. DUREE DU SEJOUR (A&C ET N-N) DE L'ANNEE SELON LES UNITES

PROVINCE, TYPE OF HOSPITAL AND SIZE PROVINCE, AFFECTATION TAILLE DES HOPITAUX	HOSPITALS REPORTING HOPITAUX REpondANTS	ADULTS AND CHILDREN - ADULTES ET ENFANTS					NEWBCRN NOUVEAU-NES
		TOTAL	SHORT-TERM UNITES POUR MAL. AIGUES	CONV./REHAB. CONV./READAP.	CHR./EXT. CARE CHR./SOINS PROLONGES	OTHER LONG-TERM AUTRES UNITES M.L.D.	
NUMBER - NOMBRE							
NEWFOUNDLAND							
TERRE-NEUVE							
PUBLIC							
GEN. NON-TEACH. NO LTU/NON-ENS. SANS UNITES A L.T.							
1 - 24 BEDS/LITS	12	56656	56656			8429	
25 - 49 BEDS/LITS	10	86905	86905			8658	
50 - 99 BEDS/LITS	2	27667	27667			4607	
100 - 199 BEDS/LITS	4	136081	136081			15708	
200 + BEDS/LITS	1	62369	62369			7297	
TOTAL	29	369678	369678			44699	
GEN. NON-TEACHING WITH LTU/NON-ENS. AVEC UNITES A L.T.							
1 - 99 BEDS/LITS	1	24150	21558		2592	1260	
TOTAL	1	24150	21558		2592	1260	
TOT. NON-TCH/NON-ENS	30	393828	391236		2592	45959	
GEN. TEACH. FULL/ENSEIGN. COMPLET							
1 - 499 BEDS/LITS	1	118887					
TOTAL	1	118887					
GEN. TEACH. PARTIAL/ENSEIGN. PARTIEL							
1 - 499 BEDS/LITS	2	173002	173002			28893	
TOTAL	2	173002	173002			28893	
TOTAL GEN.	33	685717	564238		2592	74852	
CHILDRENS/PEDIATR. CONV./REHAB.	1	66662	66662				
1 - 99 BEDS/LITS	1	13225		13225			
CHRON./EXT. CARE/SOINS PROLONGES	2	18911			18911		
OTHER/AUTRES	10	9429	9429			1077	
TOTAL PUB.	47	793944	640329	13225	21503	75929	
TOT. HOSP./TOUS HOP.	47	793944	640329	13225	21503	75929	
PRINCE EDWARD ISLAND							
ILE DU P.-E.							
PUBLIC							
GEN. NON-TEACH. NO LTU/NON-ENS. SANS UNITES A L.T.							
1 - 24 BEDS/LITS	2	8285	8285			400	
25 - 49 BEDS/LITS	2	22858	22858			1379	
50 - 99 BEDS/LITS	1	13926	13926			4604	
100 - 199 BEDS/LITS	1	50554	50554			4345	
200 + BEDS/LITS	1	53348	53348			2858	
TOTAL	7	148971	148971			9586	
GEN. NON-TEACHING WITH LTU/NON-ENS. AVEC UNITES A L.T.							
100 - 199 BEDS/LITS	1	46898	39384		7514	3309	
TOTAL	1	46898	39384		7514	3309	
TOT. NON-TCH/NON-ENS	8	195869	188355		7514	12895	
TOTAL GEN.	8	195869	188355		7514	12895	
CONV./REHAB.	1	7632		7632			
TOTAL PUB.	9	203501	188355	7632	7514	12895	
TOT. HOSP./TOUS HOP.	9	203501	188355	7632	7514	12895	
NOVA SCOTIA							
NOUVELLE-ECOSSE							
PUBLIC							
GEN. NON-TEACH. NO LTU/NON-ENS. SANS UNITES A L.T.							
1 - 24 BEDS/LITS	14	57315	57315			3400	
25 - 49 BEDS/LITS	5	49233	49233			2438	
50 - 99 BEDS/LITS	11	232758	232758			15733	
100 - 199 BEDS/LITS	7	283242	283242			17945	
200 + BEDS/LITS	4	255749	255749			16016	
TOTAL	41	878297	878297			55532	
TOT. NON-TCH/NON-ENS	41	878297	878297			55532	
GEN. TEACH. FULL/ENSEIGN. COMPLET							
1 - 499 BEDS/LITS	1	142395	142395			18645	
500 + BEDS/LITS	1	218327	218327			18645	
TOTAL	2	360722	360722				
TOTAL GEN.	43	1239019	1239019			74177	
CHILDRENS/PEDIATR. CONV./REHAB.	1	61427	61427				
1 - 99 BEDS/LITS	2	26709		26709			
OTHER/AUTRES	1	26911	26911			27326	
TOTAL PUB.	47	1354066	1327357	26709		101503	
FEDERAL/FEDERAUX							
GENERAL/GENERAUX	2	162393	87300		75093		
TOTAL FED.	2	162393	87300		75093		
TOT. HOSP./TOUS HOP.	49	1516459	1414657	26709	75093	101503	
NEW BRUNSWICK							
NOUVEAU-BRUNSWICK							
PUBLIC							
GEN. NON-TEACH. NO LTU/NON-ENS. SANS UNITES A L.T.							
1 - 24 BEDS/LITS	8	26548	26548			1056	

TABLE 47. TOTAL DAYS STAY (A&C AND NB) DURING YEAR BY TYPE OF UNIT
 TABLEAU 47. DUREE DU SEJOUR (A&E ET N-N) DE L'ANNEE SELON LES UNITES

PROVINCE, TYPE OF HOSPITAL AND SIZE PROVINCE, AFFECTATION TAILLE DES HOPITAUX	HOSPITALS REPORTING HOPITAUX REpondANTS	ADULTS AND CHILDREN - ADULTES ET ENFANTS					OTHER LONG-TERM AUTRES UNITES M.L.D.	NEWBORN NOUVEAU-NES
		TOTAL	SHORT-TERM UNITES POUR MAL. AIGUES	CONV./REHAB. CONV./READAP.	CHR./EXT. CARE CHR./SOINS PROLONGES			
NUMBER - NOMBRE								
NEW BRUNSWICK								
NEUVEAU-BRUNSWICK								
PUBLIC								
GEN. NON-TEACH. NO LTU/NON-ENS. SANS UNITES A L.T.								
25 - 49 BEDS/LITS	9	101029	101029				5675	
50 - 99 BEDS/LITS	7	162967	162967				11384	
100 - 199 BEDS/LITS	6	218832	218832				12930	
200 + BEDS/LITS	3	208463	208463				16941	
TOTAL	33	717839	717839				47986	
GEN. NON-TEACHING WITH LTU/NON-ENS. AVEC UNITES A L.T.								
200 + BEDS/LITS	2	159316	150139			9177	8645	
TOTAL	2	159316	150139			9177	8645	
TOT. NON-TCH/NON-ENS	35	877155	867978			9177	56631	
GEN. TEACH. PARTIAL /ENSEIGN. PARTIEL								
1 - 499 BEDS/LITS	1	125884	125884				10395	
500 + BEDS/LITS	1	218355	218355				9578	
TOTAL	2	344239	344239				19973	
TOTAL GEN.	37	1221394	1212217			9177	76604	
CONV./REHAB. CHRON./EXT. CARE/SOINS PROLONGES	1	6351		6351				
	1	30456			30456			
TOTAL PUB.	39	1258201	1212217	6351	30456	9177	76604	
FEDERAL/FEDERAUX GENERAL/GENERAUX	1	83057	58648					
TOTAL FED.	1	83057	58648					
TOT. HOSP./TOUS HOP.	40	1341258	1270865	6351	24409	9177	76604	
ATLANTIC								
ATLANTIQUE								
PUBLIC								
GEN. NON-TEACH. NO LTU/NON-ENS. SANS UNITES A L.T.								
1 - 24 BEDS/LITS	36	148804	148804				13285	
25 - 49 BEDS/LITS	26	260025	260025				18150	
50 - 99 BEDS/LITS	21	437318	437318				32328	
100 - 199 BEDS/LITS	18	688709	688709				50928	
200 + BEDS/LITS	9	579929	579929				43112	
TOTAL	110	2114785	2114785				157803	
GEN. NON-TEACHING WITH LTU/NON-ENS. AVEC UNITES A L.T.								
1 - 99 BEDS/LITS	1	24150	21558		2592		1260	
100 - 199 BEDS/LITS	2	48898	39384		7514		3309	
200 + BEDS/LITS	2	159316	150139			9177	8645	
TOTAL	4	230364	211081		10106	9177	13214	
TOT. NON-TCH/NON-ENS	114	2345149	2325866		10106	9177	171017	
GEN. TEACH. FULL /ENSEIGN. COMPLET								
1 - 499 BEDS/LITS	2	261292	142395				18645	
500 + BEDS/LITS	3	479609	360722				18645	
TOTAL	3	479609	360722					
GEN. TEACH. PARTIAL /ENSEIGN. PARTIEL								
1 - 499 BEDS/LITS	3	298886	298886				39288	
500 + BEDS/LITS	1	218355	218355				9578	
TOTAL	4	517241	517241				48866	
TOTAL GEN.	121	3341999	3203829		10106	9177	238528	
CHILDRENS/PEDIATR. CONV./REHAB. CHRON./EXT. CARE/SOINS PROLONGES OTHER/AUTRES	2	128089	128089					
	5	53917		53917				
	3	49367			49367			
	11	36340	36340				28403	
TOTAL PUB.	142	3609712	3368258	53917	59473	9177	266931	
FEDERAL/FEDERAUX GENERAL/GENERAUX	3	245450	145948					
TOTAL FED.	3	245450	145948					
TOT. HOSP./TOUS HOP.	145	3855162	3514206	53917	99502	9177	266931	
QUEBEC								
PUBLIC								
GEN. NON-TEACH. NO LTU/NON-ENS. SANS UNITES A L.T.								
1 - 24 BEDS/LITS	12	51342	51342				6768	
25 - 49 BEDS/LITS	13	112334	112334				6683	
50 - 99 BEDS/LITS	17	313762	313762				30375	
100 - 199 BEDS/LITS	33	1155071	1155071				9841	
200 + BEDS/LITS	19	1396001	1396001				137439	
TOTAL	94	3028510	3028510				280406	
GEN. NON-TEACHING WITH LTU/NON-ENS. AVEC UNITES A L.T.								
1 - 99 BEDS/LITS	2	32598	28647		3951		1947	
100 - 199 BEDS/LITS	3	79051	64679		14372		3978	
200 + BEDS/LITS	3	269244	170220		84225	14799	10904	
TOTAL	8	380893	263546		102548	14799	16829	
TOT. NON-TCH/NON-ENS	102	3409403	3292056		102548	14799	297235	

TABLE 47. TOTAL DAYS STAY (A&C AND NB) DURING YEAR BY TYPE OF UNIT
 TABLEAU 47. DUREE DU SEJOUR (A&E ET N-N) DE L'ANNEE SELON LES UNITES

PROVINCE, TYPE OF HOSPITAL AND SIZE PROVINCE, AFFECTATION TAILLE DES HOPITAUX	HOSPITALS REPORTING HOPITAUX REpondANTS	ADULTS AND CHILDREN - ADULTES ET ENFANTS					NEWBORN NOUVEAU-NES
		TOTAL	SHORT-TERM UNITS POUR MAL. AIGUES	CONV./REHAB. CONV./READAP.	CHR./EXT. CARE CHR./SOINS PROLONGES	OTHER LCNG-TERM AUTRES UNITES M.L.D.	
NUMBER - NOMBRE							
QUEBEC PUBLIC							
GEN. TEACH. FULL/ENSEIGN. COMPLET							
1 - 499 BEDS/LITS	3	244030	233094			10936	12216
500 + BEDS/LITS	15	2304594	2304594				111566
TOTAL	18	2548624	2537688			10936	123782
GEN. TEACH. PARTIAL/ENSEIGN. PARTIEL							
1 - 499 BEDS/LITS	13	1145930	1145546		384		93952
500 + BEDS/LITS	1	18342	18342				14523
TOTAL	14	1329342	1328958		384		108475
TOTAL GEN.	131	7287369	7158702		102932	25735	529492
CHILDRENS/PEDIATR. CONV./REHAB. CHRON./EXT. CARE/SOINS PROLONGES	2	283241	283241	242332			11019
OTHER/AUTRES	8	281467	275877	5590	1587258		1129
TOTAL PUB.	186	9723660	7741760	265975	1690190	25735	580889
PRIVATE/PRIVES GENERAL/GENERAUX CONV./CHRON. OTHER/AUTRES	16	195742	191763		3979		12887
	42	627118		55437	560933		
	2	26949					
TOT. PRIVATE/PRIVES	60	849809	218712	55437	564912		12887
FEDERAL/FEDERAUX GENERAL/GENERAUX OTHER/AUTRES	1	114124	114124			50474	188
	7	397499	98970		248055		
TOTAL FED. TOT. HOSP. / TOUS HOP.	8	511623	213094	321412	248055	50474	188
	254	11085092	8173566		2503157	76209	593564
ONTARIO PUBLIC							
GEN. NON-TEACH. NO LTU/NON-ENS. SANS UNITES A L.T.							
1 - 24 BEDS/LITS	5	24530	24530				1479
25 - 49 BEDS/LITS	20	202504	202504				11883
50 - 99 BEDS/LITS	19	328832	328832				21843
100 - 199 BEDS/LITS	19	766103	766103				51735
200 + BEDS/LITS	27	2740726	2740726				283195
TOTAL	86	4062695	4062695				370133
GEN. NON-TEACHING WITH LTU/NON-ENS. AVEC UNITES A L.T.							
1 - 99 BEDS/LITS	35	665674	568443		97231		31578
100 - 199 BEDS/LITS	17	673272	589365		83307		39851
200 + BEDS/LITS	27	2827508	2372697	6890	447921		170371
TOTAL	79	4166454	3531105	6890	628459		241800
TOT. NON-TCH/NON-ENS	165	8229149	7593800	6890	628459		611933
GEN. TEACH. FULL/ENSEIGN. COMPLET							
1 - 499 BEDS/LITS	3	286789	286789				47816
500 + BEDS/LITS	12	3255153	3643941	40016	84203	86993	198749
TOTAL	15	3541942	3330730	40016	84203	86993	246585
GEN. TEACH. PARTIAL/ENSEIGN. PARTIEL							
1 - 499 BEDS/LITS	4	328721	275136	19429	34156		27584
500 + BEDS/LITS	2	403042	403042	19429	34156		56477
TOTAL	6	731763	678178	38858	68312		84061
TOTAL GEN.	186	12502854	11602708	66335	746818	86993	942579
CHILDRENS/PEDIATR. CONV./REHAB. CHRON./EXT. CARE/SOINS PROLONGES	1	244931	244931	189112	42834		3068
OTHER/AUTRES	14	130912	130912	83907	1322783		
TOTAL PUB.	226	14517333	11978551	339354	2112435	86993	945647
PRIVATE/PRIVES GENERAL/GENERAUX CONV./CHRON. OTHER/AUTRES	9	65323	60522		481848	4801	3202
	49	481848	22695		10929		1056
	6	33624					
TOT. PRIVATE/PRIVES	64	580795	83217		492777	4801	4258
FEDERAL/FEDERAUX GENERAL/GENERAUX OTHER/AUTRES	5	577704	445446		90751	41507	3677
	6	720	720				81
TOTAL FED. TOT. HOSP. / TOUS HOP.	11	578424	446166	339354	90751	41507	3758
	301	15676552	12507934		2695963	133301	953663
MANITOBA PUBLIC							
GEN. NON-TEACH. NO LTU/NON-ENS. SANS UNITES A L.T.							
1 - 24 BEDS/LITS	44	185813	185813				8537
25 - 49 BEDS/LITS	15	140034	140034				8551
50 - 99 BEDS/LITS	8	170634	170634				13745
100 - 199 BEDS/LITS	2	76239	76239				2729
200 + BEDS/LITS	2	201594	201594				18791
TOTAL	71	774314	774314				52353
GEN. NON-TEACHING WITH LTU/NON-ENS. AVEC UNITES A L.T.							
1 - 99 BEDS/LITS	3	73485	51986		21499		3902

TABLE 47. TOTAL DAYS STAY (A&C AND NB) DURING YEAR BY TYPE OF UNIT.
TABLEAU 47. DUREE DU SEJOUR (A&E ET N-N) DE L'ANNEE SELON LES UNITES.

PROVINCE, TYPE OF HOSPITAL AND SIZE PROVINCE, AFFECTATION TAILLE DES HOPITAUX	HOSPITALS REPORTING HOPITAUX REPONDANTS	ADULTS AND CHILDREN - ADULTES ET ENFANTS					NEWBORN NOUVEAU-NES
		TOTAL	SHORT-TERM UNITES POUR MAL. AIGUES	CONV./REHAB. CONV./READAP.	CHR./EXT. CARE CHR./SOINS PROLONGES	OTHER LONG-TERM AUTRES UNITES M.L.D.	
NUMBER - NOMBRE							
MANITOBA							
GEN. NON-TEACHING WITH LTU/NON-ENS. AVEC UNITES A L.T							
100 - 199 BEDS/LITS	1	38160	30497		7663		1685
TOTAL	4	111645	82483		29162		5587
TOT. NON-TCH/NON-ENS	75	885959	856797		29162		57940
GEN. TEACH. FULL/ENSEIGN. COMPLET							
500 + BEDS/LITS	2	512559	512559				44095
TOTAL	2	512559	512559				44095
GEN. TEACH. PARTIAL/ENSEIGN. PARTIEL							
1 - 499 BEDS/LITS	1	83858	83858				9978
TOTAL	1	83858	83858				9978
TOTAL GEN.	78	1482376	1453214		29162		112013
CHILDRENS/PEDIATR. CONV./REHAB.	1	68360	68360				
CHRON./EXT. CARE/SOINS PROLONGES	3	74610		53601	240533	21009	
TOTAL PUB.	83	1871045	1521574	53601	269695	26175	112013
PRIVATE/PRIVES GENERAL/GENERAUX	3	9607	9607				752
OTHER/AUTRES	1	8932	8932				
TOT. PRIVATE/PRIVES	4	18539	18539				752
FEDERAL/FEDERAUX GENERAL/GENERAUX	13	129747	64964	13762	49083	1938	341
OTHER/AUTRES	13	1518	1518				227
TOTAL FED.	15	131265	66482	13762	49083	1938	568
TOT. HDSP./TOUS HOP.	102	2020849	1606595	67363	318778	28113	113333
SASKATCHEWAN							
PUBLIC							
GEN. NON-TEACH. NO LTU/NON-ENS. SANS UNITES A L.T.							
1 - 24 BEDS/LITS	78	308623	308623				13427
25 - 49 BEDS/LITS	31	286282	286282				14834
50 - 99 BEDS/LITS	8	161457	161457				9274
100 - 199 BEDS/LITS	6	234543	234543				18459
200 + BEDS/LITS	4	72276	72276				
TOTAL	124	1063181	1063181				56034
GEN. NON-TEACHING WITH LTU/NON-ENS. AVEC UNITES A L.T							
200 + BEDS/LITS	2	140513	123761		16752		3674
TOTAL	2	140513	123761		16752		3674
TOT. NON-TCH/NON-ENS	126	1203694	1186942		16752		59708
GEN. TEACH. FULL/ENSEIGN. COMPLET							
500 + BEDS/LITS	1	152661	152661				4359
TOTAL	1	152661	152661				4359
GEN. TEACH. PARTIAL/ENSEIGN. PARTIEL							
1 - 499 BEDS/LITS	3	354780	354780				26597
500 + BEDS/LITS	1	210928	210928				11362
TOTAL	4	565708	565708				37959
TOTAL GEN.	131	1922063	1905311		16752		102026
OTHER/AUTRES	7	245643	369	39535	178815	26924	25
TOTAL PUB.	138	2167706	1905680	39535	195567	26924	102051
FEDERAL/FEDERAUX GENERAL/GENERAUX	2	27719	27719				883
TOTAL FED.	2	27719	27719				883
TOT. HDSP./TOUS HOP.	140	2195425	1933399	39535	195567	26924	102934
ALBERTA							
PUBLIC							
GEN. NON-TEACH. NO LTU/NON-ENS. SANS UNITES A L.T.							
1 - 24 BEDS/LITS	24	98186	98186				3216
25 - 49 BEDS/LITS	47	375172	375172				21812
50 - 99 BEDS/LITS	28	424737	424737				27113
100 - 199 BEDS/LITS	6	22936	22936				11573
200 + BEDS/LITS	3	191994	191994				13681
TOTAL	108	1313025	1313025				77395
GEN. NON-TEACHING WITH LTU/NON-ENS. AVEC UNITES A L.T							
1 - 99 BEDS/LITS	1	18151	10660		7491		719
TOTAL	1	18151	10660		7491		719
TOT. NON-TCH/NON-ENS	109	1331176	1323685		7491		78114
GEN. TEACH. FULL/ENSEIGN. COMPLET							
500 + BEDS/LITS	5	1095075	1095075				98225
TOTAL	5	1095075	1095075				98225
GEN. TEACH. PARTIAL/ENSEIGN. PARTIEL							
500 + BEDS/LITS	2	438767	153687				36912
TOTAL	2	438767	153687				36912
TOTAL GEN.	116	2865018	2572447		7491		213251

TABLE 47. TOTAL DAYS STAY (A&C AND NB) DURING YEAR BY TYPE OF UNIT.
 TABLEAU 47. DUREE DU SEJOUR (A&E ET N-N) DE L'ANNEE SELON LES UNITES.

PROVINCE, TYPE OF HOSPITAL AND SIZE PROVINCE, AFFECTATION TAILLE DES HOPITAUX	HOSPITALS REPORTING HOPITAUX REPENDANTS	ADULTS AND CHILDREN - ADULTES ET ENFANTS					NEWBCRN NOUVEAU-NES
		TOTAL	SHORT-TERM UNITES POUR MAL. AIGUES	CONV./REHAB. CONV./READAP	CHR./EXT. CAR CHR./SOINS PROLONGES	OTHER LCNG-TERM AUTRES UNITES M.L.D.	
NUMBER - NOMBRE							
ALBERTA PUBLIC							
CHILDRENS/PEDIATR. CONV./REHAB.	1	27412	27412				
CHRON./EXT. CARE/SOINS PROLONGES	26	732082		101027	732082		
OTHER/AUTRES	2	45636	45636			14578	
TOTAL PUB.	146	3771175	2645495	101027	739573	227829	
FEDERAL/FEDERAUX GENERAL/GENERAUX OTHER/AUTRES	5	220437	77972		17346	29475	
TOTAL FED.	7	220504	78039		17346	3636	
TCT.HOSP./TOUS HOP.	153	3991679	2723534	101027	756919	231465	
PRAIRIES PUBLIC							
GEN. NON-TEACH. NO LTV/NON-ENS. SANS UNITES A L.T.							
1 - 24 BEDS/LITS	146	592622	592622			25180	
25 - 49 BEDS/LITS	93	801488	801488			45197	
50 - 99 BEDS/LITS	44	756828	756828			50132	
100 - 199 BEDS/LITS	14	533718	533718			32501	
200 + BEDS/LITS	6	465864	465864			32472	
TOTAL	303	3150520	3150520			185782	
GEN. NON-TEACHING WITH LTV/NON-ENS. AVEC UNITES A L.T.							
1 - 99 BEDS/LITS	4	91636	62646		28990	4621	
100 - 199 BEDS/LITS	1	38160	30497		7663	1689	
200 + BEDS/LITS	2	140513	123761		16752	3674	
TOTAL	7	270309	216904		53405	9980	
TOT.NON-TCH/NON-ENS	310	3420829	3367424		53405	195762	
GEN. TEACH. FULL/ENSEIGN. COMPLET							
500 + BEDS/LITS	8	1760295	1760295			146679	
TOTAL	8	1760295	1760295			146679	
GEN. TEACH. PARTIAL/ENSEIGN. PARTIEL							
1 - 499 BEDS/LITS	4	438638	438638			36575	
500 + BEDS/LITS	3	649695	364615			48274	
TOTAL	7	1088333	803253			84849	
TOTAL GEN.	325	6269457	5930972		53405	427290	
CHILDRENS/PEDIATR. CONV./REHAB.	2	95772	95772				
CHRON./EXT. CARE/SOINS PROLONGES	29	175637		154628	972615	21009	
OTHER/AUTRES	9	291279	46005	39535	178815	26924	
TOTAL PUB.	367	7809926	6072749	194163	1204835	53099	
PRIVATE/PRIVES GENERAL/GENERAUX OTHER/AUTRES	3	9607	9607			752	
TOT. PRIVATE/PRIVES	4	18539	18539			752	
FEDERAL/FEDERAUX GENERAL/GENERAUX OTHER/AUTRES	9	377903	170655	13762	66429	31413	
TOTAL FED.	15	1585	1585			4847	
TOT.HOSP./TOUS HOP.	395	8207953	6263528	207925	1271264	84512	
BRITISH COLUMBIA COLOMBIE BRITANNIQUE PUBLIC							
GEN. NON-TEACH. NO LTV/NON-ENS. SANS UNITES A L.T.							
1 - 24 BEDS/LITS	13	55715	55715			3645	
25 - 49 BEDS/LITS	28	264389	264389			17337	
50 - 99 BEDS/LITS	12	245713	245713			17741	
100 - 199 BEDS/LITS	10	356122	356122			35486	
200 + BEDS/LITS	5	385157	385157			35753	
TOTAL	68	1307096	1307096			109962	
GEN. NON-TEACHING WITH LTV/NON-ENS. AVEC UNITES A L.T.							
1 - 99 BEDS/LITS	2	38158	25665		12493	2833	
100 - 199 BEDS/LITS	4	343187	276447		66740	19959	
200 + BEDS/LITS	8	327816	271339	13540	42937	21631	
TOTAL	14	709161	573451	13540	122170	44423	
TOT.NON-TCH/NON-ENS	82	2016257	1880547	13540	122170	154385	
GEN. TEACH. FULL/ENSEIGN. COMPLET							
500 + BEDS/LITS	1	582032				26725	
TOTAL	1	582032				26725	
GEN. TEACH. PARTIAL/ENSEIGN. PARTIEL							
1 - 499 BEDS/LITS	4	565917	565917		1102	40076	
500 + BEDS/LITS	1	178096	176994		1102	12859	
TOTAL	5	744013	742911			52975	
TOTAL GEN.	88	3342302	2623458	13540	123272	234085	
CONV./REHAB. CHRON./EXT. CARE/SOINS PROLONGES	5	118014		99223	18791		
OTHER/AUTRES	6	143261		1711	141550		

TABLE 47. TOTAL DAYS STAY (A&C AND NB) DURING YEAR BY TYPE OF UNIT.
 TABLEAU 47. DUREE DU SEJOUR (A&E ET N-N) DE L'ANNEE SELON LES UNITES.

PROVINCE, TYPE OF HOSPITAL AND SIZE PROVINCE, AFFECTATION TAILLE DES HOPITAUX	HOSPITALS REPORTING HOPITAUX REPONDANTS	ADULTS AND CHILDREN - ADULTES ET ENFANTS					NEWBCRN NOUVEAU-NES
		TOTAL	SHORT-TERM UNITES POUR MAL. AIGUES	CONV./REHAB. CONV./READAP.	CHR./EXT. CARE CHR./SOINS PROLONGES	OTHER LONG-TERM AUTRES UNITES M.L.D.	
NUMBER - NOMBRE							
BRITISH COLUMBIA COLOMBIE BRITANNIQUE PUBLIC							
OTHER/AUTRES	9	48717	48717				19306
TOTAL PUB.	108	3652294	2672175	114474	283613		253391
PRIVATE/PRIVES GENERAL/GENERAUX	2	2990	2990				389
TOT. PRIVATE/PRIVES	2	2990	2990				389
FEDERAL/FEDERAUX GENERAL/GENERAUX CONV./CHRON.	3	425549	218813	6888	175142	24706	
TOTAL FED. TCT.HOSP./TOUS HOP.	114	427835 4083119	218813 2893978	6888 121362	177428 461041	24706 24706	253780
YUKON FEDERAL/FEDERAUX GENERAL/GENERAUX OTHER/AUTRES	2	25303	24788		515		2866
TOTAL FED. TOT.HOSP./TOUS HOP.	4	26149	25634		515		3026
NORTHWEST TERR. TERR. DU NORD-OUEST PUBLIC							
GEN. NON-TEACH. NO LTU/NON-ENS. SANS UNITES A L.T.							
1 - 24 BEDS/LITS	1	4764	4764				607
25 - 49 BEDS/LITS	4	21654	21654				2134
TOTAL	5	26418	26418				2741
GEN. NON-TEACHING WITH LTU/NON-ENS. AVEC UNITES A L.T.							
1 - 99 BEDS/LITS	1	8322	4548		3774		358
TOTAL	1	8322	4548		3774		358
TOT.NON-TCH/NON-ENS	6	34740	30966		3774		3099
TOTAL GEN.	6	34740	30966		3774		3099
OTHER/AUTRES	1	3475	145		3330		70
TOTAL PUB.	7	38215	31111		7104		3169
PRIVATE/PRIVES GENERAL/GENERAUX	1	39	39				
TOT. PRIVATE/PRIVES	1	39	39				
FEDERAL/FEDERAUX GENERAL/GENERAUX OTHER/AUTRES	2	25266	25266				2318
TOTAL FED. TOT.HOSP./TOUS HOP.	33	26994 65248	26994 58144		7104		2978 6147
CANADA PUBLIC							
GEN. NON-TEACH. NO LTU/NON-ENS. SANS UNITES A L.T.							
1 - 24 BEDS/LITS	213	877777	877777				50964
25 - 49 BEDS/LITS	184	1662394	1662394				101384
50 - 99 BEDS/LITS	109	2082453	2082453				152117
100 - 199 BEDS/LITS	94	3499723	3499723				269891
200 + BEDS/LITS	66	5567677	5567677				532171
TOTAL	666	13690024	13690024				1106827
GEN. NON-TEACHING WITH LTU/NON-ENS. AVEC UNITES A L.T.							
1 - 99 BEDS/LITS	45	860538	711507		149031		42597
100 - 199 BEDS/LITS	30	1180568	1000972		179596		68782
200 + BEDS/LITS	38	3724397	3088156	20430	591835	23976	215225
TOTAL	113	5765503	4800635	20430	920462	23976	326604
TOT.NON-TCH/NON-ENS	779	19455527	18490659	20430	920462	23976	1433431
GEN. TEACH. FULL/ ENSEIGN. COMPLET							
1 - 499 BEDS/LITS	8	792101	662278			10936	78677
500 + BEDS/LITS	34	8120401	7327157	40016	84203	86993	483739
TOTAL	42	8912502	7989435	40016	84203	97929	562416
GEN. TEACH. PARTIAL ENSEIGN. PARTIEL							
1 - 499 BEDS/LITS	28	2778092	2724123	19429	34540		237475
500 + BEDS/LITS	8	1632600	1346418	19429	1102		141751
TOTAL	36	4410692	4070541	38958	35642		379226
TOTAL GEN.	857	32778721	30550635	79875	1040307	121905	2375073
CHILDRENS/PEDIATR. CONV./REHAB.	7	752033	752033				11019
CHRON./EXT. CARE/ SOINS PROLONGES	97	4206350	23940	739212	61625	21009	1129
OTHER/AUTRES	52	792190	537996	45125	182145	26924	104699
TOTAL PUB.	1036	39351140	31864604	967883	5357650	175004	2491920
PRIVATE/PRIVES GENERAL/GENERAUX CONV./CHRON OTHER/AUTRES	31	273701	264921	55437	3879	4801	17230
TOT. PRIVATE/PRIVES	131	1452172	323497	55437	1057689	4801	1056 18286

TABLE 47. TOTAL DAYS STAY (A&C AND NB) DURING YEAR BY TYPE OF UNIT.
 TABLEAU 47. DUREE DU SEJOUR (A&E ET N-N) DE L'ANNEE SELON LES UNITES.

PROVINCE, TYPE OF HOSPITAL AND SIZE PROVINCE, AFFECTATION TAILLE DES HOPITAUX	HOSPITALS REPORTING HOPITAUX REpondANTS	ADULTS AND CHILDREN - ADULTES ET ENFANTS					NEWBORN NOUVEAU-NES
		TOTAL	SHORT-TERM UNITES POUR MAL. AIGUES	CONV./REHAB. CONV./READAP.	CHR./EXT. CARE CHR./SOINS PROLONGES	OTHER LONG-TERM AUTRES UNITES M.L.D.	
NUMBER - NOMBRE							
CANADA							
FEDERAL/FEDERAUX	25	1791299	1145040	20650	432339	97626	13708
GENERAL/GENERAUX	1	2286			2286		
CONV./CHRON	53	402378	103849		248055	50474	1329
OTHER/AUTRES							
TOTAL FED.	79	2195963	1248889	20650	682680	148100	15037
TOT. HOSP./TOUS HOP.	1246	42999275	33436990	1043970	7098019	327905	2525243

TABLE 48. AVERAGE LENGTH OF STAY (ADULTS AND CHILDREN) - TOTAL
 TABLEAU 48. DUREE MOYENNE DU SEJOUR (ADULTES ET ENFANTS) - ENSEMBLE

TYPE AND SIZE AFFECTATION ET TAILLE	CANADA *	NFLD. T.-N.	P.-E.-I. I.P.-E.	N.S. N.-E.	N.B.	ATLANTIC ATLAN- TIQUE	QUEBEC	ONTARIO	MANITOBA	SASK.	ALBERTA	PRAIRIES	B.C. C.-B.
PUB.GEN.NON-TCH NO LITU/NON-ENS. SANS UNIT.A L.T.													
1 - 24 BEDS/LITS	Q1 6.35 MED 7.16 MN. 7.17 Q3 8.60	4.89 6.26 5.56 6.46	7.59	6.49 7.54 7.55 9.63	7.72 8.58 9.41 9.55	6.40 6.34 6.86 8.60	5.74 6.83 7.20 8.21	6.66 6.91	6.35 7.41 7.43 8.14	6.13 7.09 7.04 8.14	6.58 8.60 8.08 9.85	6.31 7.26 7.32 8.72	6.38 6.96 6.87 7.61
25 - 49 BEDS/LITS	Q1 6.34 MED 7.29 MN. 7.38 Q3 8.19	5.18 6.42 6.91 7.44	8.41	7.40 8.06	7.49 8.19 8.24 8.38	6.78 7.67 7.72 8.41	6.39 9.10 8.95 10.86	6.93 8.26 8.16 9.50	6.35 7.37 7.37 7.95	6.40 7.32 7.18 7.78	5.95 6.96 6.64 7.27	6.19 7.13 6.95 7.58	5.94 7.27 7.54 8.03
50 - 99 BEDS/LITS	Q1 7.36 MED 8.13 MN. 8.09 Q3 9.02	6.42 6.42	6.92	7.70 8.62 9.12 10.22	8.57 8.01	7.18 8.51 8.38 9.39	7.87 8.55 8.60 9.21	7.80 9.05 8.85 9.98	5.68 7.59 7.12 9.00	7.28 8.42 8.47 9.00	6.75 7.49 7.51 8.25	7.04 7.72 7.60 8.34	6.93 8.15 8.71 8.36
100 - 199 BEDS/LITS	Q1 7.63 MED 8.99 MN. 8.98 Q3 10.18	9.14 9.49	9.78	10.58 11.03	10.08 9.54	8.70 10.01 10.11 11.62	7.57 9.07 8.92 10.32	7.39 9.17 8.92 10.00	9.36	8.66 8.97	7.89 8.20	7.63 8.21 8.68 9.15	7.26 8.03 7.94 8.33
200 + BEDS/LITS	Q1 8.57 MED 9.58 MN. 9.42 Q3 10.46	9.74	10.78	11.31 11.02	9.40 9.82	9.41 10.78 10.39 11.14	9.59 10.10 10.12 10.27	8.40 8.85 9.13 10.30	9.42	13.28	8.42 8.57	9.27 9.46	8.04 8.04
TOTAL	Q1 6.80 MED 7.84 MN. 7.73 Q3 9.19	5.28 6.46 7.02	8.01 9.35	7.47 9.20 9.97 10.61	7.69 8.55 9.02 9.79	6.86 8.28 9.14	7.60 9.09 9.36 10.31	7.85 8.77 9.00 9.87	6.38 7.47 7.94 8.59	6.44 7.26 7.92 8.36	6.34 7.26 7.51 8.24	6.43 7.32 7.75 8.35	6.80 7.56 7.75 8.19
-WITH LITU/AVEC UNITES A L.T.													
1 - 99 BEDS/LITS	Q1 8.94 MED 11.13 MN. 11.45 Q3 13.18	13.36				13.36	12.02	8.89 10.96 11.55 13.13	10.07 9.52		12.18	10.71 9.95	11.68
100 - 199 BEDS/LITS	Q1 8.80 MED 10.10 MN. 10.16 Q3 11.73		8.92			8.92	11.79	8.62 10.14 10.05 11.16	9.64			9.64	8.59 10.06 10.35 11.86
200 + BEDS/LITS	Q1 10.65 MED 11.95 MN. 11.82 Q3 13.24				13.81	13.81	15.91 14.87	10.48 11.53 11.57 12.75		13.09		13.09	10.57 10.77
TOTAL	Q1 9.64 MED 11.12 MN. 11.36 Q3 12.90	13.36	8.92		13.81	13.57 12.38	12.42 13.90	9.73 10.96 11.29 12.64	9.86 9.56	13.09	12.18	11.34 11.31	8.88 10.24 10.61 11.94
-TOTAL NON- TEACH/NON- ENSEIGNANT	Q1 7.00 MED 8.17 MN. 9.30 Q3 9.94	5.32 6.54 6.94 7.54	6.92 8.47 9.24 9.21	7.47 8.57 9.57 10.61	7.71 8.57 9.22 9.97	6.90 8.41 9.38 9.87	7.78 9.29 9.71 10.37	8.40 9.82 10.03 11.34	6.46 7.49 8.11 8.92	6.45 7.43 8.30 8.43	6.37 7.26 7.55 8.25	6.45 7.37 7.95 8.44	6.95 7.99 8.36 8.62
-GEN TCH FULL/ ENS COMPLETE													
1 - 499 BEDS/LITS	Q1 9.88 MED 10.57 MN. 11.65 Q3 13.19	20.07		11.02		13.86	13.19 12.21	9.88 9.85					
500 + BEDS/LITS	Q1 10.57 MED 12.48 MN. 12.45 Q3 13.73			14.39		14.39	11.72 13.27 12.87 14.11	10.92 12.07 12.32 12.84	11.16	13.85	9.70 9.78	9.08 10.57 10.42 11.52	11.20
TOTAL	Q1 10.28 MED 11.99 MN. 11.92 Q3 13.73	20.07		12.84		14.39 14.10	11.40 13.19 12.80 14.24	9.89 11.06 11.07 12.83	11.16	13.85	9.78	9.08 10.57 10.42 11.52	11.20
-GEN TCH PART- ENS PARTIEL													
1 - 499 BEDS/LITS	Q1 9.81 MED 10.52 MN. 10.48 Q3 11.25	11.63			11.37	11.50 11.52	9.93 11.14 10.66 11.24	8.67 10.21	8.75	10.80 10.51		10.13 10.12	10.08 10.11
500 + BEDS/LITS	Q1 9.88 MED 10.62 MN. 11.35 Q3 11.81				19.42	19.42	11.81	10.33		10.42	11.29	10.42 10.59	9.39
TOTAL	Q1 9.88 MED 10.57 MN. 10.79 Q3 11.34	11.63			15.43	11.61 13.91	10.04 11.17 10.81 11.30	9.89 10.27	8.75	10.61 10.48	11.29	10.42 10.62	9.98 9.93
-TOTAL GEN.	Q1 7.13 MED 8.43 MN. 10.09 Q3 10.30	5.47 6.71 9.74 8.66	6.92 8.47 9.24	7.55 9.42 10.66 10.73	7.74 8.60 10.77 10.99	6.94 8.51 10.40 10.51	8.28 9.86 10.52 11.23	8.53 9.98 10.56 11.43	6.51 7.69 9.00 8.99	6.50 7.53 9.15 8.64	6.46 7.31 8.76 8.48	6.48 7.42 8.93 8.72	6.96 8.04 9.23 9.03
-CHILDREN'S/ PEDIATR.	Q1 8.65 MED 8.71	11.08		7.79		9.22	8.60	8.69	8.41		8.65	8.48	
-CONV./ REHAB	Q1 37.34 MED 43.51 MN. 45.47 Q3 60.03	57.25	35.50	33.34	46.02	41.24 38.93	43.51 50.18	41.72 42.52	41.75		45.86	44.02	69.16 48.89
CHRON./EXT. CARE/SOINS PROLONGES	Q1 156.01 MED 276.26 MN. 219.72 Q3 473.06	212.48			83.67	197.67 108.98	96.89 258.51 226.98 441.22	153.95 326.98 221.46 446.37	112.12 128.77	161.98 338.62 269.78 246.66 567.81	147.30 269.78 200.53 548.72	563.03 502.67	
OTHER/ AUTRES	Q1 3.04 MED 5.29 MN. 14.57 Q3 9.74	3.44 5.08 5.15 5.96		6.92		3.63 5.33 6.35 6.44	6.97 15.30 12.53 19.15	5.38 7.57 10.23 8.70		1.94	7.53	1.82 5.85 38.95 101.68	1.00 1.40 7.35 1.96
TOTAL PUB.	Q1 7.23 MED 8.73 MN. 11.49 Q3 11.37	5.23 6.61 10.10 8.98	7.15 9.51 9.64	7.55 10.51 10.89	7.78 11.04 11.43	6.86 8.47 10.53 10.84	8.58 10.53 13.82 18.72	8.53 10.14 11.74 12.41	6.58 7.74 10.60 9.64	6.41 7.49 10.25 8.73	6.76 7.77 11.04 10.57	6.57 7.64 10.71 9.37	6.93 8.10 9.82 9.97
PRIVATE/ PRIVES	Q1 244.79 MED 36.95						208.89 39.76	272.84 36.44	9.87 13.87			9.87 13.87	4.71
FEDERAL/ FEDERAUX	Q1 2.38 MED 34.65			35.30	47.41	47.41 38.64	2.48 83.65	2.36 36.96	1.75 9.49	5.65 21.52	2.33 20.74	46.15 44.73	

* INCLUDES YUKON & NORTHWEST TERRITORIES. - Y COMPRIS LE YUKON ET LES TERRITOIRES DU NORD-OUEST.

TABLE 49. AVERAGE LENGTH OF STAY (ADULTS AND CHILDREN) - SHORT-TERM UNITS
 TABLEAU 49. DUREE MOYENNE DU SEJOUR (ADULTES ET ENFANTS) - MALADIES AIGUES

TYPE AND SIZE AFFECTATION ET TAILLE	CANADA *	NFLD. - T.-N.	P.E.I. - I.P.-E.	N.S. - N.-E.	N.B.	ATLANTIC - ATLAN- TIQUE	QUEBEC	ONTARIO	MANITOBA	SASK.	ALBERTA	PRAIRIES	B.C. - C.-B.
PUB. GEN. NON-TCH NO LITU/NON-ENS. SANS UNITES A L.T.													
1 - 24 BEDS/LITS	6.35 7.16 7.17 8.60	4.89 6.26 5.36 6.46	7.59	6.49 7.54 7.55 9.63	7.72 8.58 9.41 9.55	6.40 6.94 6.86 8.60	5.74 6.83 7.20 8.21	6.66 6.91	6.35 7.41 7.43 8.78	6.13 7.09 7.04 8.14	6.58 8.60 8.08 9.85	6.31 7.26 7.32 8.72	6.38 6.96 6.87 7.61
25 - 49 BEDS/LITS	6.34 7.29 7.38 8.19	5.18 6.42 6.91 7.44	8.41	7.40 7.67 8.24 8.38	7.49 8.19 7.72 8.38	6.78 6.94 7.67 8.41	6.39 9.10 8.95 10.86	6.93 8.26 8.55 9.50	6.35 7.43 7.37 7.95	6.40 7.32 7.18 7.78	5.95 7.49 6.96 7.51 8.25	6.19 7.13 7.33 7.58	5.94 7.27 7.34 8.03
50 - 99 BEDS/LITS	7.35 8.12 8.07 9.00	6.42	6.92	7.70 8.62 9.12 10.22	8.57 8.01	7.18 8.51 8.60 9.39	7.87 8.25 8.60 9.21	7.80 9.05 8.85 9.98	5.68 7.52 7.12 7.74	8.36 8.18	6.75 7.49 7.51 8.25	7.03 7.70 7.53 8.28	6.93 8.15 7.71 8.36
100 - 199 BEDS/LITS	7.63 8.99 8.98 10.18	9.14 9.49	9.78	10.58 11.03	10.08 9.54	8.70 10.01 10.11 11.62	7.57 9.07 8.92 10.32	7.39 9.17 8.92 10.00	9.36	8.66 8.97	7.89 8.20	7.63 8.68 9.15	7.26 8.94 8.33
200 + BEDS/LITS	8.57 9.58 9.42 10.46	9.74	10.78	11.31 11.02	9.40 9.82	9.41 10.78 10.39 11.14	9.59 10.10 10.12 10.27	8.40 8.85 9.13 10.30	9.42	13.28	8.42 8.57	9.27 9.46	8.04 8.04
TOTAL	6.79 7.83 8.63 9.19	5.28 6.46 7.73 7.02	8.01 9.35	7.47 9.20 9.97 10.61	7.69 8.55 9.02 9.79	6.86 8.28 9.14 9.81	7.60 9.09 9.36 10.31	8.75 8.77 9.00 9.87	6.38 7.47 7.94 8.59	6.43 7.37 7.87 8.32	6.34 7.26 7.51 8.24	6.41 7.32 7.73 8.34	6.80 7.56 7.75 8.19
-WITH LITU/AVEC UNITES A L.T.													
1 - 99 BEDS/LITS	8.56 10.12 9.56 10.70	11.94						8.64 10.40 9.36 10.77	6.62 7.03		7.21	6.92 7.06	7.97
100 - 199 BEDS/LITS	8.05 8.88 8.75 9.58		7.98			7.98	9.83	7.92 9.29 8.92 9.93	8.17				8.05 8.50 8.39 8.75
200 + BEDS/LITS	9.15 9.92 9.95 10.98				13.03	13.03	9.62 9.62	9.20 9.91 9.87 10.80		11.62		11.62	9.26 9.02
TOTAL	8.66 9.56 9.62 10.63	11.94	7.98		13.03	12.05 11.56	10.32 9.77	8.85 9.76 9.71 10.64	7.40 7.41	11.62	7.21	8.17 9.32	7.53 8.69 8.66 9.28
-TOTAL NON- TEACH/NON- ENSEIGNANT	6.96 8.06 8.87 9.58	5.32 6.54 7.88 7.54	6.92 8.00 9.02 9.21	7.47 9.20 9.97 10.61	7.71 8.57 9.53 9.97	6.90 8.38 9.31 9.87	7.78 9.11 9.33 10.33	8.16 9.26 9.22 10.44	6.38 7.47 7.85 8.59	6.45 7.43 8.15 8.36	6.37 7.26 7.52 8.23	6.45 7.32 7.52 8.36	6.89 7.83 8.00 8.43
-GEN TCH FULL/ ENS COMPLETE													
1 - 499 BEDS/LITS	10.12 10.68				11.02	11.02	13.19 11.67	9.88 9.85					
500 + BEDS/LITS	10.51 12.25 11.70 13.79			14.39			11.72 13.27 12.87 14.11	10.69 11.45 11.58 12.84	11.16	13.85	9.70 9.78	9.08 10.97 10.42 11.52	
TOTAL	10.12 11.62 11.61 13.61			12.84		12.84	11.40 13.19 12.74 14.00	9.89 11.94 11.41 12.56	11.16	13.85	9.70 9.78	9.08 10.57 10.42 11.52	
-GEN TCH PART./ ENS PARTIEL													
1 - 499 BEDS/LITS	9.81 10.40 10.30 11.21	11.63			11.37	11.50 11.52	9.93 11.14 10.66 11.24	8.64 8.68	8.75	10.80 10.51		10.13 10.12	10.08 10.11
500 + BEDS/LITS	10.42 11.19				19.42	19.42	11.81	10.33		10.42	10.02	10.25	9.34
TOTAL	9.82 10.42 10.58 11.22	11.63			15.43	11.61 13.91	10.04 11.17 10.80 11.30	9.85 9.59	8.75	10.61 10.48	10.02	10.22 10.18	9.98 9.91
-TOTAL GEN.	7.08 8.32 9.68 9.97	5.40 6.66 8.73 8.45	6.92 8.00 9.02 9.21	7.55 9.42 10.66 10.73	7.74 8.60 10.69 10.99	6.94 8.47 10.17 10.28	8.25 9.78 10.74 11.14	8.32 9.33 9.55	6.43 8.85 8.84	6.48 9.06 8.36	6.46 8.47 8.36	6.47 8.74 8.56	6.93 7.96 8.46 8.61
-CHILDRENS/ PEDIATR.	8.65 8.71	11.08		7.79		9.22	8.60	8.69	8.41		8.65	8.48	
-CONV./ REHAB													
CHRON./EXT CARE/SOINS PROLONGES	12.11 13.97						12.11 13.97						
OTHER/ AUTRES	2.67 10.80 5.15 7.80	3.44 2.08 5.96		6.92		3.63 5.33 6.35 6.44	6.97 15.14 12.44 19.15	5.38 7.57 10.23 8.70		1.82 1.79	7.53	1.89 7.34	1.00 1.40 7.35 1.96
TOTAL PUB.	6.97 8.23 9.26 9.93	5.18 6.40 8.85 7.53	6.92 8.00 9.02 9.21	7.47 9.20 10.37 10.67	7.74 8.60 10.69 10.99	6.82 8.04 10.07 10.03	8.21 9.80 10.66 11.25	8.06 9.29 9.83 10.49	6.46 7.49 8.83 8.81	6.40 7.30 9.05 8.55	6.46 7.30 8.46 8.45	6.45 7.40 8.73 8.56	6.62 7.77 8.44 8.57
PRIVATE/ PRIVES	7.63 9.46						11.63 12.26	5.79	9.87 13.87			9.87 13.87	4.71
FEDERAL/ FEDERAUX	2.36 22.21			19.31	34.32	22.81 23.43	2.48 39.22	2.36 29.39	1.75 14.18	9.49	5.07 13.57	2.05 12.89	16.59 25.34

* INCLUDES YUKON & NORTHWEST TERRITORIES. - Y COMPRIS LE YUKON ET LES TERRITOIRES DU NORD-OUEST.

TABLE 50. AVERAGE LENGTH OF STAY (ADULTS AND CHILDREN) - LONG-TERM UNITS
TABLEAU 50. DUREE MOYENNE DU SEJOUR (ADULTES ET ENFANTS) - MALADIES DE LONGUE DUREE

TYPE AND SIZE AFFECTATION ET TAILLE	* CANADA	NFLD. T.-N.	P.E.I. I.P.-E.	N.S. N.-E.	N.B.	ATLANTIC - ATLAN- TIQUE	QUEBEC	ONTARIO	MANITOBA	SASK.	ALBERTA	PRAIRIES	B.C. - C.-B.
PUB. GEN. NON-TCH NO LTU/NON-ENS. SANS UNIT. A L.T.													
1 - 24 BEDS/LITS	Q1 MED MN. Q3												
25 - 49 BEDS/LITS	Q1 MED MN. Q3												
50 - 99 BEDS/LITS	Q1 MED MN. Q3												
100 - 199 BEDS/LITS	Q1 MED MN. Q3												
200 + BEDS/LITS	Q1 MED MN. Q3												
TOTAL	Q1 MED MN. Q3												
-WITH LTU/AVEC UNITES A L.T.													
1 - 99 BEDS/LITS	Q1 MED MN. Q3	51.85 153.50 148.84 321.91	1296.00			1296.00	439.00	51.54 131.00 169.32 283.05	51.30 65.95		681.00	82.68 86.02	277.62
100 - 199 BEDS/LITS	Q1 MED MN. Q3	58.77 189.18 108.62 262.75		23.55		23.55	213.14	53.96 108.08 101.84 177.15	33.76			33.76	221.88 288.34 312.33 372.30
200 + BEDS/LITS	Q1 MED MN. Q3	69.39 117.50 130.54 230.10			611.80	611.80	226.87 240.93	60.54 84.39 113.42 221.63		199.43		199.43	165.75 159.54
TOTAL	Q1 MED MN. Q3	61.48 153.50 128.20 268.74	1296.00	23.55	611.80	611.80	242.75 241.29	56.97 116.28 117.61 229.64	43.52 52.73	199.43	681.00	81.54 82.42	208.58 265.13 221.75 297.12
-TOTAL NON- TEACH/NON- ENSEIGNANT	Q1 MED MN. Q3	61.48 153.50 128.20 268.74	1296.00	23.55	611.80	611.80	242.75 241.29	56.97 116.28 117.61 229.64	43.52 52.73	199.43	681.00	81.54 82.42	208.58 265.13 221.75 297.12
-GEN TCH FULL/ ENS COMPLET													
1 - 499 BEDS/LITS	Q1 MED MN. Q3	841.23					841.23						
500 + BEDS/LITS	Q1 MED MN. Q3	85.54 150.65						85.54 150.65					
TOTAL	Q1 MED MN. Q3	87.76 157.00					841.23	85.54 150.65					
-GEN TCH PART./ ENS PARTIEL													
1 - 499 BEDS/LITS	Q1 MED MN. Q3	108.15					128.00	108.03					
500 + BEDS/LITS	Q1 MED MN. Q3	110.20											110.20
TOTAL	Q1 MED MN. Q3	110.20 108.19					128.00	108.03					110.20
-TOTAL GEN.	Q1 MED MN. Q3	61.95 131.00 131.44 268.74	1296.00	23.55	611.80	611.80	212.06 242.75 228.39 445.36	57.53 111.29 122.30 228.10	43.52 52.73	199.43	681.00	81.54 82.42	174.00 262.00 219.95 288.34
-CHILDRENS/ PEDIATR.													
-CONV./ REHAB	Q1 MED MN. Q3	37.34 43.51 45.47 60.03	57.25	35.50	33.34	46.02	41.24 38.93	43.51 50.18	41.72 42.52	41.75	45.86	44.02	69.16 48.89
CHRON./EXT- CARE/SOINS PROLONGES	Q1 MED MN. Q3	170.99 280.15 239.95 473.06	212.48		83.67		197.67 108.98	181.12 275.39 293.80 441.22	153.95 326.98 221.46 446.37	112.12 128.77	161.98 338.62 246.66 567.81	147.30 269.78 200.53 548.72	563.03 502.67
OTHER/ AUTRES	Q1 MED MN. Q3	265.07 170.26						19.89		265.07 202.71		265.07 202.71	
TOTAL PUB.	Q1 MED MN. Q3	74.46 197.44 139.96 340.53	223.03 107.85	28.36	33.34	83.67 88.94	34.45 57.25 56.38 210.35	126.69 240.37 178.88 432.99	60.60 128.50 132.87 272.55	35.74 80.41 82.27 112.12	161.60 338.62 162.22 571.44	112.61 258.38 135.41 495.88	100.85 254.55 119.87 388.40
PRIVATE/ PRIVES	MED MN.	319.02 265.87						327.68 227.73	318.70 336.68				
FEDERAL/ FEDERAUX	MED MN.	269.80 317.94			927.07	567.65	802.44	437.08	281.40	147.57	1463.16	236.95	228.60 225.24

* INCLUDES YUKON & NORTHWEST TERRITORIES. - Y COMPRIS LE YUKON ET LES TERRITOIRES DU NORD-OUEST.

TABLE 51. AVERAGE LENGTH OF STAY (NEWBORN)
TABLEAU 51. DUREE MOYENNE DU SEJOUR (NOUVEAU-NES)

TYPE AND SIZE AFFECTATION ET TAILLE	CANADA*	NFLD. T.-N.	P.E.I. I.P.-E.	N.S. N.-E.	N.B.	ATLANTIC ATLAN- TIQUE	QUEBEC	ONTARIO	MANITOBA	SASK.	ALBERTA	PRAIRIES	B.C. C.-B.
PUB. GEN. NON-TCH NO LITU/NON-ENS. SANS UNIT. A L.T.													
1 - 24 BEDS/LITS	Q1 5.10 MED 5.78 MN. 5.62 Q3 5.24	4.05 4.78 4.66 5.24	5.33	5.25 5.47 5.49 5.78	4.95 5.71 5.97 5.95	4.89 5.43 4.96 5.68	5.28 5.72 5.79 6.65	5.45 5.84 5.30	5.00 5.81 5.62 6.75	5.00 5.81 5.93 6.72	5.95 7.13 7.01 8.55	5.08 6.00 6.34 7.03	5.23 6.33 6.15 6.91
25 - 49 BEDS/LITS	Q1 5.44 MED 6.03 MN. 5.95 Q3 6.64	4.58 5.11 5.00 5.41	5.11	6.47 6.77	5.47 5.84 6.05 6.00	5.09 5.81 5.50 6.12	4.29 5.50 6.01 6.27	5.39 5.93 6.19 6.35	5.46 6.15 6.19 6.28	5.17 5.51 5.70 6.06	5.66 6.46 6.29 7.00	5.45 6.05 6.07 6.81	5.75 6.14 6.40 6.65
50 - 99 BEDS/LITS	Q1 5.69 MED 6.24 MN. 6.12 Q3 6.66	5.42 5.24 5.92	5.54	5.44 6.04 6.14 6.50	5.88 5.96	5.48 5.88 6.03 6.42	5.42 6.22 5.81 5.62 6.24	6.50 5.48 6.51 6.00	5.14 6.17 5.83 6.32 6.66	5.93 6.00 6.64 6.58 7.04	6.00 6.64 6.58 7.04	5.76 6.57 6.31 7.04	5.91 6.00 6.22 6.38
100 - 199 BEDS/LITS	Q1 5.94 MED 6.44 MN. 6.40 Q3 6.78	6.16 6.16	8.29	5.99 6.17	6.36 6.41	5.71 6.36 6.37 7.08	6.42 6.10 6.05 6.39	6.68 6.90 7.23	5.76	6.25 6.25	6.78 7.21	5.98 6.54 6.51 6.75	6.06 6.63 6.75 7.05
200 + BEDS/LITS	Q1 6.19 MED 6.70 MN. 6.65 Q3 7.11	6.84	6.00	5.84 5.86	6.47 6.52	5.66 6.23 6.27 6.50	5.75 6.12 6.17 6.82	6.61 7.05 6.95 7.27	7.05		7.27 7.34	7.07 7.17	6.42 6.41
TOTAL	Q1 5.50 MED 6.13 MN. 6.39 Q3 6.82	4.49 5.24 5.63 5.83	5.63 6.59	5.43 5.93 6.05 6.43	5.43 5.95 6.28 6.52	5.20 5.81 6.02 6.42	5.52 5.95 6.03 6.48	6.12 6.56 6.87 7.16	5.20 5.88 6.23 6.78	5.20 5.79 6.03 6.51	5.99 6.67 6.72 7.44	5.38 6.13 6.36 7.00	5.92 6.23 6.47 6.76
-WITH LITU/AVEC UNITES A L.T.													
1 - 99 BEDS/LITS	Q1 5.85 MED 6.25 MN. 6.30 Q3 6.65	6.18				6.18	5.94	5.97 6.56 6.47 6.75	5.82 5.71		4.92	5.54 5.57	6.17
100 - 199 BEDS/LITS	Q1 5.87 MED 6.37 MN. 6.47 Q3 6.83	6.19				6.19	6.22	5.89 6.21 6.37 6.65	6.46			6.46	6.56 6.80
200 + BEDS/LITS	Q1 6.40 MED 6.76 MN. 6.81 Q3 7.39				6.63	6.63	6.79 6.42	6.45 6.76 6.86 7.42		7.64		7.64	6.74 6.62
TOTAL	Q1 6.04 MED 6.57 MN. 6.67 Q3 6.84	6.18	6.19		6.63	6.19 6.47	6.03 6.31	6.14 6.61 6.72 6.85	6.14 5.92	7.64	4.92	6.14 6.35	5.80 6.65 6.67 7.18
-TOTAL NON- TEACH/NON- ENSEIGNANT	Q1 5.56 MED 5.30 MN. 6.45 Q3 6.83	4.50 5.30 5.65 5.93	4.71 5.69 6.00	5.43 5.93 6.05 6.43	5.57 6.05 6.33 6.55	5.21 5.84 6.05 6.42	5.54 6.01 6.04 6.48	6.13 6.59 6.20 7.04	5.22 6.88 6.20 6.70	5.20 5.81 6.11 6.52	5.98 6.67 6.70 7.42	5.38 6.13 6.53 7.00	5.92 6.35 6.53 6.91
-GEN TCH FULL/ ENS COMPLET	Q1 7.13 MED 7.36 MN. 7.36 Q3 7.36			8.36		8.36	6.39	7.13 7.30					
500 + BEDS/LITS	Q1 6.62 MED 7.33 MN. 7.05 Q3 7.57						5.76 6.76 6.68 7.31	7.04 7.42 7.45 7.57	6.16	6.94	7.48 7.55	6.21 7.38 7.05 7.48	7.97
TOTAL	Q1 6.39 MED 7.18 MN. 7.18 Q3 7.66			8.36		8.36	5.78 6.58 6.65 7.12	7.02 7.38 7.40 7.60	6.16	6.94	7.48 7.55	6.21 7.38 7.05 7.48	7.97
-GEN TCH PART./ ENS PARTIEL	Q1 6.30 MED 6.54 MN. 6.75 Q3 6.85	7.30			6.82	7.25 7.17	6.20 6.41 6.44 6.59	6.80 7.13	6.49	6.14 6.33		6.32 6.37	7.37 7.28
500 + BEDS/LITS	Q1 7.54 MED 7.64 MN. 7.63 Q3 7.71				7.58	7.58	8.01	7.56		7.01	7.79	7.69 7.59	7.71
TOTAL	Q1 6.36 MED 6.69 MN. 7.05 Q3 7.57	7.30			7.17	7.31 7.24	6.21 6.47 6.61 6.63	7.54 7.41	6.49	6.42 6.52	7.79	6.69 7.01	7.71 7.38
-TOTAL GEN.	Q1 5.65 MED 6.70 MN. 6.19 Q3 6.94	4.50 5.41 6.19 6.07	4.71 5.69 6.00	5.43 5.95 6.50 6.46	5.68 6.18 6.53 6.61	5.30 5.86 6.41 6.49	5.64 6.12 6.29 6.60	6.18 6.64 7.01 7.16	5.24 5.98 6.21 6.62	5.25 5.86 6.29 6.65	6.01 6.75 7.49	5.44 6.17 6.71 7.04	5.95 6.42 6.85 7.05
-CHILDRENS/ PEDIATR.	Q1 6.23 MED 6.23 MN. 6.23 Q3 6.23						6.23						
-CONV./ REHAB	Q1 6.23 MED 6.23 MN. 6.23 Q3 6.23												
CHRON./EXT. CARE/SOINS PROLONGES	Q1 6.41 MED 6.41 MN. 6.41 Q3 6.41						6.41						
OTHER/ AUTRES	Q1 3.67 MED 5.00 MN. 7.21 Q3 6.08	3.91 4.47 4.60 5.00		8.81		4.02 4.53 5.20	6.45 6.56	4.61 5.81 5.10 6.15		2.50 2.50	7.57	3.00 7.54	1.67 7.11
TOTAL PUB.	Q1 5.61 MED 6.23 MN. 6.72 Q3 6.90	4.40 5.12 6.16 5.88	4.71 5.69 6.48 6.00	5.43 5.96 6.49	5.68 6.18 6.53 6.61	5.13 5.82 6.47	5.69 6.31 6.60	6.13 6.62 7.10 7.15	5.24 5.98 6.29 6.62	5.19 5.84 6.29 6.60	6.01 6.78 7.27 7.49	5.41 6.15 7.04	5.85 6.39 6.87 7.03
PRIVATE/ PRIVES	Q1 5.27 MED 5.65 MN. 5.65 Q3 5.65						5.08 5.26	5.87 7.38	5.37			5.37	5.48
FEDERAL/ FEDERAUX	Q1 5.00 MED 6.04 MN. 6.04 Q3 6.04						2.81 2.65	3.84 7.65	3.43 4.15	7.61	5.19 6.90	3.56 6.52	

* INCLUDES YUKON & NORTHWEST TERRITORIES. - Y COMPRIS LE YUKON ET LES TERRITOIRES DU NORD-OUEST.

