

83 210

HOSPITAL STATISTICS
Volume I - Hospital Beds

LA STATISTIQUE HOSPITALIÈRE
Volume I - Lits d'hôpitaux

1971

Published by Authority of
The Minister of Industry, Trade and Commerce

Publication autorisée par
le Ministre de l'Industrie et du Commerce

November - 1973 - Novembre
4-2301-536

Price - Prix: \$2.00

Statistics Canada should be credited when republishing all or any part of this document
Reproduction autorisée sous réserve d'indication de la source: Statistique Canada

Information Canada
Ottawa

PREFACE

An extensive array of hospital statistics relating to facilities available, services provided, personnel employed, educational facilities and finances of general and allied special hospitals, mental institutions and tuberculosis sanatoria operating in Canada is prepared by the Hospitals Section of the Health and Welfare Division of Statistics Canada. A series of one quarterly and eleven annual reports are published, to provide users with a comprehensive presentation of these statistics.

Statistics on hospitals have been compiled by Statistics Canada since 1931 and have since been published in varying degrees of detail. The current list of publications specifically related to hospitals is as follows:¹

	Catalogue
Hospital Indicators – Indicateurs des hôpitaux – Q. – T.	83 - 001
List of Canadian Hospitals and Related Institutions – Liste des hôpitaux canadiens et des établissements et installations connexes	83 - 201
Volume I – Hospital Beds – Lits d'hôpitaux	83 - 210
Volume II – Hospital Services – Services hospitaliers	83 - 211
Volume III – Hospital Personnel – Personnel hospitalier	83 - 212
Volume IV – Balance Sheets – Bilans hospitaliers	83 - 213
Volume V – Hospital Revenues – Revenus hospitaliers	83 - 214
Volume VI – Hospital Expenditures – Dépenses hospitalières	83 - 215
Volume VII – Hospital Indicators – Indicateurs hospitaliers	83 - 216
Preliminary Annual Report – Rapport annuel préliminaire	83 - 217
Mental Health Statistics, Volume III, Institutional Facilities, Services and Finances – La statistique de l'hygiène mentale, Volume III, Installations, services et finances des institutions	83 - 205
Tuberculosis Statistics, Volume II, Institutional Facilities, Services and Finances – Statistique de la tuberculose, Volume II, Installations, services et finances des institutions	83 - 207

Statistics Canada wishes to express its indebtedness to the individual hospitals across the nation which have prepared and submitted data for inclusion in this national statistical program; to the provincial hospital plan authorities for the collection of the data, and; to the provincial hospital associations and the Canadian Hospital Association in their promotion of uniform accounting and recording practices.

The reader's attention is drawn to the fact that not all of the collected and tabulated data appear in published form. Inquiries with respect to data of this nature or to data contained in this publication are invited and should be forwarded to the Hospitals Section of the Health and Welfare Division of Statistics Canada.

¹ In addition to these publications, the Health Manpower Section of the Health and Welfare Division prepares and publishes a number of annual and occasional publications dealing with health manpower.

SYLVIA OSTRY,
Chief Statistician of Canada.

PRÉFACE

La Section des hôpitaux de la Division de la santé et du bien-être de Statistique Canada prépare un grand nombre de statistiques sur les installations disponibles, les services fournis, le personnel employé, l'équipement didactique et la situation financière des hôpitaux généraux et spéciaux divers et des hôpitaux pour malades mentaux et pour tuberculeux du Canada. Statistique Canada publie onze bulletins annuels et une série de bulletins trimestriels afin d'offrir aux utilisateurs des statistiques complètes dans ce domaine.

Depuis 1931, Statistique Canada recueille les statistiques sur les hôpitaux et les présente dans des publications plus ou moins détaillées. Voici la liste des publications sur les hôpitaux actuellement disponibles¹ :

Statistique Canada remercie les hôpitaux canadiens qui ont préparé et présenté les données pour qu'on puisse les intégrer dans le cadre du programme national de statistique; les administrateurs provinciaux de l'assurance-hospitalisation pour la collecte des données; les associations hospitalières provinciales et l'Association canadienne des hôpitaux pour leur effort d'uniformisation de la comptabilité et de la tenue des registres.

Nous attirons l'attention du lecteur sur le fait que Statistique Canada ne publie pas toutes les données recueillies et totalisées. Pour tout renseignement sur les données inédites ou sur les données de ce bulletin, s'adresser à la Section des hôpitaux de la Division de la santé et du bien-être, Statistique Canada.

¹ En plus de ces bulletins, la Section de la main-d'oeuvre de la Division de la santé et du bien-être rédige et publie un certain nombre de publications annuelles et hors série sur le personnel sanitaire.

SYLVIA OSTRY,
Le statisticien en chef du Canada.

TABLE OF CONTENTS

TABLE DES MATIÈRES

	Page
Hospital Classification Chart	8
Glossary	9
Hospital Classification Stub	15
Introduction	17

	Page
Graphique de la classification des hôpitaux	8
Terminologie	9
Désignation de la classification des hôpitaux	15
Introduction	17

Section I—General Tabular Presentation

Section I—Présentation tabulaire générale

A. All Hospitals

A Ensemble des hôpitaux

Table

Tableau

1. Historical Summary of Operating Hospitals, by Type of Hospital	32
2. Historical Summary of Rated Bed Capacity in Operating Hospitals, by Type of Hospital	33
3. Historical Summary of Reporting Hospitals, by Type of Hospital	34
4. Historical Summary of Rated Bed Capacity in Reporting Hospitals, by Type of Hospital	35
5. Number of Operating Hospitals, by Type of Hospital	36
6. Bed Capacity of Operating Hospitals, by Type of Hospital	37
7. Number of Reporting Hospitals, by Type of Hospital	38
8. Bed Capacity of Reporting Hospitals, by Type of Hospital	39
9. Admissions in Operating Hospitals, by Type of Hospital	40
10. Separations in Operating Hospitals, by Type of Hospital	41
11. Patient-days in Operating Hospitals, by Type of Hospital	42
12. Average Number of Patients per Day in Operating Hospitals, by Type of Hospital	43
13. Percentage Occupancy, by Type of Hospital	44

1. Sommaire chronologique des hôpitaux en activité, suivant leur affectation	32
2. Sommaire chronologique de la capacité théorique en lits des hôpitaux en activité, suivant leur affectation	33
3. Sommaire chronologique des hôpitaux répondants, suivant leur affectation	34
4. Sommaire chronologique de la capacité théorique en lits des hôpitaux répondants, suivant leur affectation	35
5. Nombre d'hôpitaux en activité, suivant leur affectation	36
6. Capacité théorique en lits des hôpitaux en activité, suivant leur affectation	37
7. Nombre d'hôpitaux répondants, suivant leur affectation	38
8. Capacité théorique en lits des hôpitaux répondants, suivant leur affectation	39
9. Admissions dans les hôpitaux en activité, suivant l'affectation des hôpitaux	40
10. Départs des hôpitaux en activité, suivant l'affectation des hôpitaux	41
11. Journées d'hospitalisation dans les hôpitaux en activité, suivant l'affectation des hôpitaux	42
12. Moyenne de malades par jour des hôpitaux en activité, suivant l'affectation des hôpitaux	43
13. Pourcentage d'occupation, suivant l'affectation des hôpitaux	44

B. Public Hospitals—General and Allied Special

B. Hôpitaux publics—Généraux et spéciaux divers

14. Historical Summary of Operating Hospitals, by Province, 1932, 1953-1971	46
Hospitals operating	46
Rated capacity of operating hospitals	46
Rated capacity per 1,000 population	46
Admissions	47
Admissions per bed	47
Discharges	47
Deaths	48
Deaths per 1,000 separations	48
Separations	48
Mean stay of separations	49
Percentage occupancy (adults and children)	49
Average daily number of patients	49
Average number of patients per day	50

14. Sommaire chronologique des hôpitaux en activité, par province, 1932, 1953-1971	46
Hôpitaux en activité	46
Capacité théorique des hôpitaux en activité	46
Capacité théorique pour 1,000 habitants	46
Admissions	47
Admissions par lit	47
Sorties	47
Décès	48
Décès pour 1,000 départs	48
Départs	48
Séjour moyen des personnes parties	49
Pourcentage d'occupation (adultes et enfants)	49
Moyenne quotidienne des malades	49
Moyenne de malades par jours	50

TABLE OF CONTENTS – Continued

TABLE DES MATIÈRES – suite

Section I – General Tabular Presentation – Concluded

Section I – Présentation tabulaire générale – fin

B. Public Hospitals – General and Allied Special – Concluded

B. Hôpitaux publics – Généraux et spéciaux divers – fin

Table	Page
15. Historical Summary of Reporting Hospitals, by Province, 1932, 1953-1971	50
Hospitals reporting	50
Rated capacity	50
16. Rated Capacity of Operating Hospitals per 1,000 population, by Type of Hospital, 1966-1971	51
17. Number of Operating Hospitals and Distribution of Rated Bed Capacity by Type of Operation, 1971	52

Tableau	Page
15. Sommaire chronologique des hôpitaux répondants, par province, 1932, 1953-1971	50
Hôpitaux répondants	50
Capacité théorique	50
16. Capacité théorique des hôpitaux en activité, pour 1,000 habitants, suivant leur affectation, 1966-1971	51
17. Nombre d'hôpitaux en activité et répartition de la capacité théorique en lits, suivant leur gestion, 1971	52

Section II – Detailed Tabular Presentation and Selected Indicators – Reporting General and Allied Special Hospitals

Section II – Présentation tabulaire détaillée et indicateurs sélectionnés – Hôpitaux généraux et spéciaux divers répondants

18. Percentage Distribution of Rated Bed Capacity by Type of Unit (A & C)	68
19. Admissions (A & C and NB) during Year by Type of Unit	80
20. Percentage Occupancy (Based on Rated Bed Capacity)	86
21. Percentage Occupancy – Short-term Units (Based on Short-term Rated Beds).....	87
22. Percentage Occupancy – Long-term Units (Based on Long-term Rated Beds).....	88
23. Percentage Occupancy (Based on Rated Bassinet Capacity)	89
24. Rated Bed Turnover – Total Bed Capacity	90
25. Rated Bed Turnover – Short-term Units	91
26. Rated Bed Turnover – Long-term Units	92
27. Rated Bassinet Turnover	93
28. Percentage Distribution of Beds Set Up at December 31, by Type of Unit (A & C)	94
29. Percentage Occupancy Beds Set Up – Short-term Units	106
30. Percentage Occupancy Beds Set Up – Long-term Units	107
31. Percentage Distribution of Beds Set Up (A & C) at December 31, by Type of Accommodation	108
32. Percentage Distribution of Patient-Days during Year by Type of Unit (A & C)	114
33. Percentage Distribution of Patient-Days (A & C) during Year by Type of Accommodation Charged	126
34. Percentage Distribution of Patient-Days (A & C) during Year by Responsibility for Payment	132
35. Percentage Distribution of Patient-Days (NB) during Year by Responsibility for Payment	139
36. Movement of Patients	144
37. Movement of Patients (A & C) in Short-term Units	156
38. Movement of Patients (A & C) in Convalescent/ Rehabilitation Units	162
39. Movement of Patients (A & C) in Chronic/Extended Care Units	164
40. Movement of Patients (A & C) in Other Long-term Units	168

18. Répartition procentuelle de la capacité théorique suivant l'unité (A & E)	68
19. Admis. (A & E et N-N) durant l'année selon les unités	80
20. Taux d'occupation (fondé sur la capacité théorique)	86
21. Taux d'occupation, maladies aiguës (fondé sur la capacité théorique).....	87
22. Taux d'occupation, maladies de longue durée (fondé sur la capacité théorique)	88
23. Taux d'occupation, berceaux (capacité théorique)	89
24. Nombre d'admissions par lit (capacité théorique totale)	90
25. Nombre d'admissions par lit (capacité théorique, maladies aiguës)	91
26. Nombre d'admissions par lit (capacité théorique, longue durée)	92
27. Nombre d'admissions par berceau	93
28. Répartition procentuelle de lits dressés le 31 décembre suivant l'unité (A & E)	94
29. Taux d'occupation, lits dressés, unités de soins pour maladies aiguës	106
30. Taux d'occupation, lits dressés, unités de soins pour maladies de longue durée	107
31. Répartition procentuelle de lits (A & E) dressés le 31 décembre selon le genre de local	108
32. Répartition procentuelle des journées d'hospitalisation durant l'année suivant l'unité (A & E)	114
33. Répartition procentuelle des journées d'hospitalisation (A & E) durant l'année selon le genre de local porté au compte	126
34. Répartition procentuelle des journées d'hospitalisation (A & E) durant l'année suivant le responsable du paiement	132
35. Répartition procentuelle des journées d'hospitalisation (N-N) durant l'année suivant le responsable du paiement	139
36. Mouvement des malades.....	144
37. Mouvement des malades (A & E) dans les unités pour maladies aiguës	156
38. Mouvement des malades (A & E) dans les unités de convalescence ou de réadaptation	162
39. Mouvement des malades (A & E) dans les unités pour maladies chroniques ou soins prolongés	164
40. Mouvement des malades (A & E) dans les autres unités pour maladies de longue durée	168

TABLE OF CONTENTS—Concluded

TABLE DES MATIÈRES—fin

Section II—Detailed Tabular Presentation and Selected indicators—Reporting General and Allied Special Hospitals—Concluded

Section II—Présentation tabulaire détaillée et indicateurs sélectionnés—Hôpitaux généraux et spéciaux divers répondants—fin

Table	Page
41. Total Under Care (A & C and NB) during Year by Type of Unit	170
42. Average Patient Load (A & C)—Total	176
43. Average Patient Load (A & C)—Short-term Units	177
44. Average Patient Load (A & C)—Long-term Units	178
45. Average Patient Load—(Newborn)	179
46. Total Separations (A & C and NB) during Year by Type of Unit	180
47. Total Days Stay (A & C and NB) during Year by Type of Unit	186
48. Average Length of Stay (A & C)—Total	192
49. Average Length of Stay (A & C)—Short-term Units	193
50. Average Length of Stay (A & C)—Long-term Units	194
51. Average Length of Stay (Newborn)	195

Tableau	Page
41. Nombre de malades soignés (A & E et N-N) durant l'année selon les unités.....	170
42. Nombre moyen de malades (A & E)—Ensemble	176
43. Nombre moyen de malades (A & E)—Maladies aiguës	177
44. Nombre moyen de malades (A & E)—Maladies de longue durée	178
45. Nombre moyen de malades—(Nouveau-nés)	179
46. Total des départs (A & E et N-N) de l'année selon les unités.....	180
47. Durée du séjour (A & E et N-N) de l'année selon les unités	186
48. Durée moyenne du séjour (A & E)—Ensemble	192
49. Durée moyenne du séjour (A & E)—Maladies aiguës	193
50. Durée moyenne du séjour (A & E)—Maladies de longue durée	194
51. Durée moyenne du séjour (Nouveau-nés)	195

HOSPITAL CLASSIFICATION CHART 1971

GRAPHIQUE DE LA CLASSIFICATION DES HÔPITAUX 1971

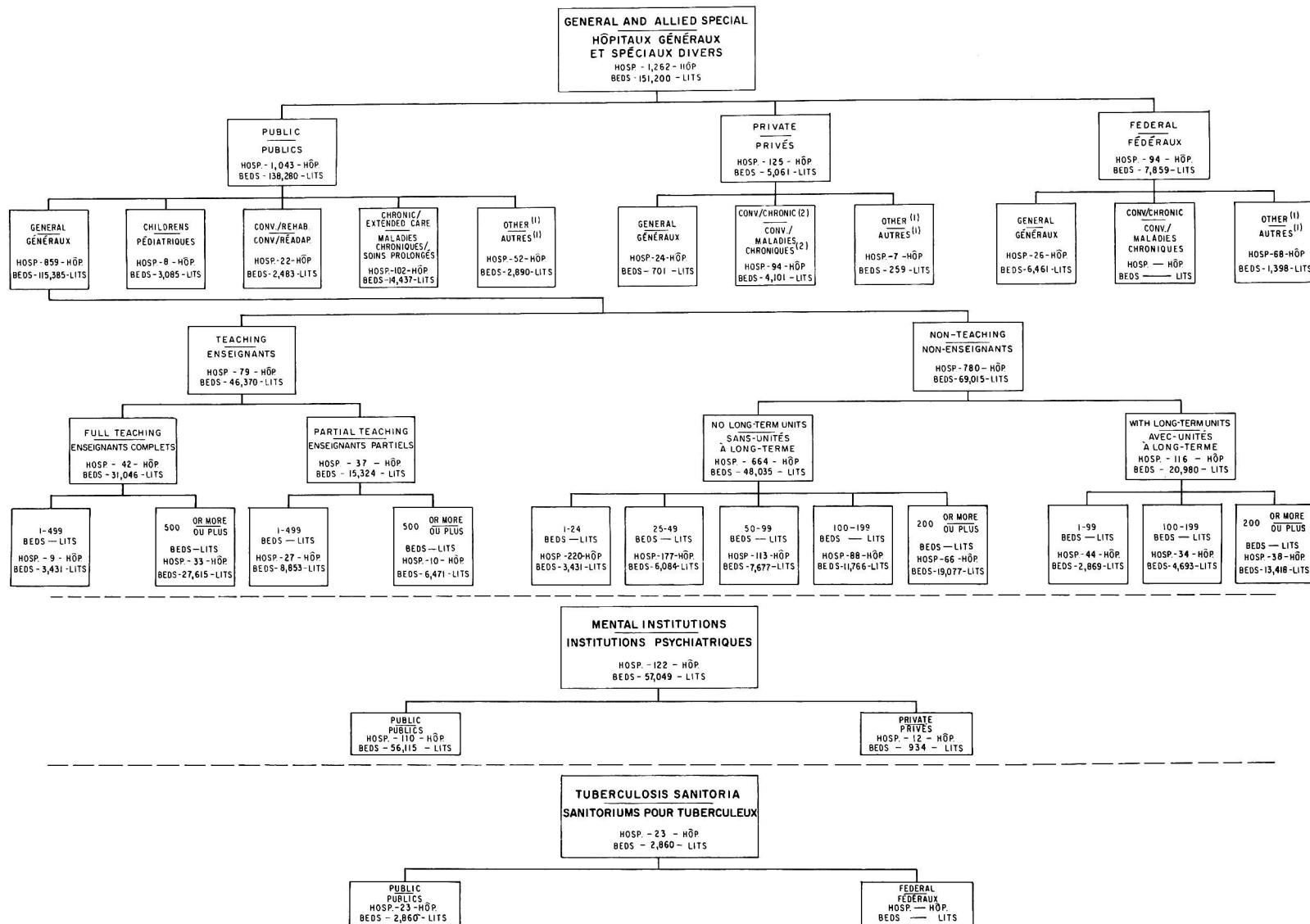

(1) INCLUDES ORTHOPAEDIC, MATERNITY, NEUROLOGICAL, CANCER, NURSING STATIONS AND OUTPOST HOSPITALS. — COMPREND LES HÔPITAUX D'ORTHOPÉDIE, MATERNITÉ, NEUROLOGIE ET DU CANCER, LES POSTES DE SOINS INFIRMIERS ET LES HÔPITAUX ÉLOIGNÉS.

(2) INCLUDES NURSING HOMES TEMPORARILY APPROVED FOR CHRONIC CARE. — COMPREND LES MAISONS DE REPOS QUI FIGURENT PROVISOIREMENT POUR SOINS CHRONIQUES.

GLOSSARY

Hospital

An institution which is operated for the medical, surgical and/or obstetrical care of in-patients, and which is licensed or approved as a hospital by the federal and/or a provincial government, or by a municipality duly authorized under the laws of the province. Specifically excluded are institutions primarily for tuberculosis, or psychiatric disorders.

Type of Hospital

Public Hospital

Recognized by the province as a "public hospital" which is not operated for profit and accepts all patients regardless of ability to pay.

Private Hospital

Recognized by the province as a "private hospital" which generally restricts its admissions to patients paying for the care provided at rates determined by the management.

Federal Hospital

A hospital owned and operated by the Government of Canada; operation will either be by Health and Welfare Canada the Department of National defence, or the Department of Veterans Affairs.

Type of Service

General

No long-term units – Refers to a hospital which provides primarily for the diagnosis and short-term treatment of patients for a wide range of diseases or injuries. The services of a general hospital are not restricted to a specific age group or sex.

With long-term units – Refers to a hospital with a group of beds or rooms or a separate wing or building which is recognized as a distinct and separate treatment unit of the hospital. Admission normally requires formal admission procedures even when transferred from another part of the hospital.

Full-teaching hospital – Applies to a hospital which provides medical education programs, approved by the appropriate authorities, for the major (not only elective) clinical instruction in at least the medical disciplines of internal medicine and general surgery to undergraduate medical students in their final two years.

Partial-teaching hospital – Applies to a hospital which provides postgraduate medical education programs, approved by the appropriate authorities, in at least one residency program in a medical specialty.

TERMINOLOGIE

Hôpital

Établissement donnant des soins médicaux, chirurgicaux ou obstétriques aux hospitalisés et détenant un permis ou une approbation du gouvernement fédéral ou provincial ou d'une municipalité autorisée à le faire par les lois d'une province. Ne comprend pas les établissements destinés avant tout au traitement de la tuberculose ou des troubles psychiatriques.

Genre d'hôpital

Hôpital public

Hôpital reconnu comme tel par la province et établi dans un but non lucratif; il accepte tous les malades sans égard à leur capacité de payer.

Hôpital privé

Hôpital reconnu comme tel par la province et où ne sont admis en règle générale que les malades qui paient pour les soins dispensés aux tarifs fixés par la direction.

Hôpital fédéral

Hôpital appartenant au gouvernement du Canada et dirigé par lui; l'administration relève soit de Santé et Bien-être social, Canada soit du ministère de la Défense nationale, ou du ministère des Anciens combattants.

Genre de service

Hôpital général

Sans unités de soins à long terme – S'applique à un hôpital qui se spécialise dans le diagnostic et le traitement à court terme d'un grand nombre de maladies et de traumatismes. Les services d'un hôpital général ne sont pas restreints à un groupe d'âge ou à un sexe particulier.

Avec unités de soins à long terme – S'applique à un hôpital comprenant un groupe de lits ou de chambres ou une aile ou un bâtiment séparé qui est considéré comme quartier de traitement distinct. Pour y être admis, il faut en général remplir les formalités de demande d'admission, même s'il s'agit d'un transfert d'un autre quartier de l'hôpital.

Hôpital d'enseignement complet – Désigne un hôpital qui offre des programmes d'enseignement médical, dûment approuvés par les autorités compétentes, pour la formation clinique des étudiants effectuant leurs deux dernières années d'études dans les disciplines majeures non pas seulement facultatives, dont la médecine interne et la chirurgie générale.

Hôpital d'enseignement partiel – Désigne un hôpital qui offre des programmes réguliers d'enseignement médical, dûment approuvés par les autorités compétentes, aux diplômés en médecine dans au moins un programme de résidence d'une spécialité médicale.

Allied Special Hospitals

Includes children's, convalescent and/or rehabilitation, chronic and/or extended care and other hospitals.

Children's—A hospital which provides primarily for the diagnosis and short-term treatment of paediatric patients, generally 14 years of age and under.

Convalescent and/or rehabilitation—A hospital whose program is directed primarily to the recovery and rehabilitative phase of treatment for patients disabled by illness or injury.

Chronic and/or extended care—A hospital which provides primarily for the prolonged treatment of patients with chronic and long-term conditions.

Other—A hospital which provides primarily for the treatment of a limited range of diseases or injuries, or which restricts admissions to a particular age group or sex. Examples of such specified categories may include orthopaedic, maternity, neurological, cancer hospitals. A hospital which provides a combination of various types of service and cannot be classified in any one of the foregoing categories is included in this group. "Other" also includes Nursing Stations and Outpost Hospitals.

Type of Operation

Lay

Applies to a voluntary hospital, operated by a voluntary lay body (under provincial laws and regulations).

Religious

Applies to a voluntary hospital operated by a religious organization (under provincial laws and regulations).

Red Cross

Applies to a voluntary hospital operated by the Canadian Red Cross Society or one of the provincial branches.

Municipal

Applies to a hospital operated by the city, county, municipality, or other municipal government, or by a union or combination of municipal governments, or by a district or other which is empowered to levy taxes or to otherwise operate after the fashion of a municipality. Municipal operation would be indicated if the members of the governing body of the hospital are appointed, elected or otherwise controlled by the municipal body or electorate

Hôpitaux spéciaux divers

Ces hôpitaux comprennent les institutions de maladies chroniques, de convalescence et (ou) de réadaptation, pour malades chroniques et (ou) soins prolongés et les "autres" hôpitaux.

Hôpital pédiatrique—Hôpital qui se spécialise dans le diagnostic et le traitement à court terme des maladies chez les enfants, âgés généralement de 14 ans ou moins.

Convalescence et (ou) réadaptation—Hôpital qui s'occupe surtout du rétablissement et de la réadaptation des personnes rendues invalides par suite d'une maladie ou d'un traumatisme.

Maladies chroniques et (ou) soins prolongés—Hôpital qui se spécialise dans le traitement des malades souffrant de maladies chroniques ou dont l'état requiert des soins prolongés.

Autres—Hôpital qui se spécialise dans le traitement d'un nombre restreint de maladies ou de traumatismes, ou qui n'admet que les malades d'un groupe d'âge ou d'un sexe particulier (par ex. orthopédie, maternité, neurologie, cancer). L'hôpital qui offre divers genres de services et qui ne peut être classé dans aucune des catégories susmentionnées est compris dans ce groupe. "Autres" comprend en outre les postes de soins infirmiers et les hôpitaux éloignés.

Genre d'opération

Société laïque

Désigne un hôpital dirigé par un organisme bénévole laïque (en conformité des lois et règlements de la province).

Organisme religieux

Désigne un hôpital de création bénévole dirigé par une organisation religieuse (en conformité des lois et règlements de la province).

Croix-rouge

Désigne un hôpital de création bénévole dirigé par la société canadienne de la Croix-rouge ou par une de ses sections provinciales.

Municipalité

Désigne un hôpital dirigé par l'un des organismes suivants, soit: une ville, un village, un comté, une municipalité ou autre administration municipale, une union ou association de municipalités ou un district ou autre corps constitué autorisé à lever des impôts ou à agir comme une municipalité. L'exploitation peut être considérée comme municipale si les membres du conseil d'administration de l'hôpital sont nommés, élus ou autrement subordonnés à l'autorité municipale ou à l'ectorat.

Provincial

Applies to a hospital operated by a branch division, or department of a provincial or territorial government, or by a provincially-controlled institution such as a university.

Federal

Applies to a hospital operated by the Government of Canada or a Crown Corporation. Operation will generally be conducted by one of the departments or agencies, e.g., Health and Welfare Canada, the Department of National Defence, or the Department of Veterans Affairs.

Industrial

Applies to a hospital operated by an industrial or commercial enterprise to provide care to employees only, or to employees and other members of the industrial community.

Proprietary

Applies to a hospital operated by an individual or group on a profit-making basis.

Type of Unit

Short-term

Those units provided for patients who at the time of admission require extensive diagnosis and treatment services and/or skilled nursing care and comprehensive medical attention.

Long-term

Convalescent and/or rehabilitation—refers to units providing for the care and treatment of patients:

- (a) who have passed the acute or emergency stage and whose condition can be improved by skilled nursing care and medical attention in a hospital, and/or
- (b) who have disabling conditions which may be improved by rehabilitation treatment in hospital.

Chronic and/or extended care—refers to units providing for the care and treatment of patients suffering from chronic or long-term illnesses or conditions which require continued nursing care and medical attention in a hospital.

Other—refers to long-term units which do not clearly fall under the foregoing categories.

Subject Matter Terminology

Rated Bed (Bassinets) Capacity

The number of beds and cribs (bassinets) which the hospital is designed to accommodate on the basis of established standards of floor area per bed (bassinets) as at December 31 of the reporting year.

Gouvernement provincial

Désigne un hôpital dirigé par un département, par une division ou par un ministère d'un gouvernement provincial ou territorial ou par une institution relevant de la province, une université par exemple.

Gouvernement fédéral

Désigne un hôpital dirigé par le gouvernement du Canada ou par une société de la Couronne. La direction en est ordinairement confiée à un ministère ou organisme, par exemple, Santé et Bien-être social, Canada soit du ministère de la Défense nationale, ou du ministère des Anciens combattants.

Industriel

Désigne un hôpital dirigé par une entreprise industrielle ou commerciale en vue de dispenser des soins hospitaliers à ses employés seulement ou à toute la localité industrielle.

Organisme à but lucratif

Désigne un hôpital dirigé par un particulier ou groupe de particuliers sur une base lucrative.

Genre d'unité

Maladies aiguës

Unités où sont traités les malades dont l'état, au moment de leur admission, requiert des services intensifs de diagnostic et de traitement et (ou) des soins infirmiers spécialisés et une attention médicale soutenue.

Maladies de longue durée

Convalescence et (ou) réadaptation—désigne les unités servant aux soins et au traitement des malades:

- (a) qui ont franchi le stade critique ou grave et dont l'état peut être amélioré par des soins infirmiers et médicaux spécialisés dans un hôpital, et (ou)
- (b) dont l'état d'impotence peut être amélioré par des traitements de réadaptation à l'hôpital.

Maladies chroniques et (ou) soins prolongés—désigne les unités soignant les malades souffrant de maladies chroniques ou de longue durée, ou dont l'état requiert des soins infirmiers et médicaux continus dans un hôpital.

Autres—désigne les unités qui n'entrent pas dans les catégories ci-dessus.

Glossaire des termes techniques

Capacité en lits (ou berceaux) théorique

Le nombre de lits (berceaux) d'adultes et enfants (nouveau-nés) que l'hôpital peut abriter au 31 décembre de l'année du rapport suivant les normes d'aire de parquet par lit (berceau).

Beds (Bassinets) Set Up

The number of beds and cribs (bassinets) actually set up in the hospital, and available for accomodation of in-patients at December 31, whether or not actually occupied by a patient at that time.

In-patient

A patient who is duly admitted to the hospital and to whom a bed, crib (bassinets) has been allocated (this excludes stillbirths as well as patients attending a day or night centre attached to the hospital).

Adults and children—All in-patients except newborn.

Newborn—An infant in-patient born alive in the hospital or postnatal newborn admitted with mother for maternal care.

Admission—The formal acceptance and reception of a person (including an infant born alive in the hospital) as an in-patient.

Discharge—The official departure from the hospital of a live in-patient.

Death—The cessation of life of an in-patient after admission and before discharge (excludes stillbirths).

Separation—The discharge or death of an in-patient.

Patient-day

The period of service to an in-patient between the census-taking hours on two successive days; the day of admission is counted as a patient-day but the day of separation is not.

Total Days' Stay

The accumulated patient-days since **admission**, of adults and children and newborn who were discharged from the hospital or who died in the hospital during the year, even if admitted in the previous year.

Patient-days During Year

The total volume of in-patient care, expressed in patient-days, of the hospital **during** year.

Average Patient Load

The average number of patients in hospital on any particular day expressed either on an individual or aggregate hospital basis.

Rated Bed Turnover

The number of adult and children admissions per rated bed (beds and cribs).

Lits (berceaux) dressés

Nombre de lits (berceaux) d'adultes et enfants (nouveau-nés) installés dans l'hôpital et disponibles pour recevoir des malades hospitalisés au 31 décembre, qu'ils soient occupés ou non à ce moment-là.

Malade hospitalisé

Malade qui est réglementairement admis à l'hôpital et à qui un lit ou un berceau a été assigné. Cette définition ne comprend pas les mort-nés ni les malades admis à une clinique diurne ou nocturne.

Adultes et enfants—Tous les malades hospitalisés sauf les nouveau-nés.

Nouveau-né—Bébé né vivant à l'hôpital ou admis avec sa mère après la naissance pour recevoir des soins maternels.

Admission—Acceptation officielle et réception d'une personne en vue de l'hospitalisation (y compris un enfant né vivant à l'hôpital).

Sortie—Départ officiel de l'hôpital d'une personne vivante qui a été hospitalisée.

Mort—Fin de la vie d'un malade hospitalisé après son admission et avant sa sortie (sauf les mort-nés).

Départ—Sortie ou mort d'un malade hospitalisé.

Journée d'hospitalisation

Période de soins fournis à un hospitalisé entre les heures du recensement quotidien de deux jours consécutifs; le jour de l'admission compte comme journée d'hospitalisation, mais non le jour de la sortie.

Durée du séjour

Journées d'hospitalisation accumulées depuis leur **admission**, des adultes, enfants et nouveau-nés qui sont sortis de l'hôpital ou y sont morts durant l'année, même si leur admission remonte à une année antérieure.

Journée d'hospitalisation au cours de l'année

Volume des soins dispensés **au cours** de l'année aux malades hospitalisés, en journées d'hospitalisation.

Nombre moyen de malades

Nombre moyen de malades à l'hôpital un jour donné, exprimé sur une base individuelle ou pour l'ensemble des hôpitaux.

Mouvement des malades par lit théorique

Nombre d'admissions d'adultes et d'enfants par lit théorique (lits et berceaux).

Percentage Occupancy

The number of actual patient-days recorded during the year expressed as a percentage of the potential patient-days in that year based either on rated bed capacity or actual beds set up.

Statistical Measurements

First Quartile (Q1)—That value where 25% of the hospitals have a ratio of this amount or less and 75% have a higher ratio.

Second Quartile (Q2)—That value where 50% of the hospitals have a ratio of this amount or less and 50% have a higher ratio.

Third Quartile (Q3)—That value where 75% of the hospitals have a ratio of this amount or less and 25% have a higher ratio.

Notes:

1. Medians are not presented in the tables of this publication unless there are 3 or more hospitals reporting data for the indicators to which they relate. Similarly, there must be 8 or more reporting hospitals for the inclusion of first and third quartile values. No such limitations apply to the calculation of the mean.
2. Indicator values for hospitals located in the Yukon and Northwest Territories, notably Federal hospitals, do not appear as such in tabular presentations due to the constraints imposed by tabular planning requirements—these values, however, are implicit in the Canada total.

Taux d'occupation

Nombre de journées d'hospitalisation enregistrées au cours de l'année en pourcentage du potentiel d'hospitalisation durant cette même année, basé sur la capacité en lits théorique sur le nombre de lits dressés.

Mesures statistiques

Premier quartile (Q1)—Valeur où 25 % des hôpitaux ont une proportion de ce montant ou moins, et 75 % ont une proportion plus élevée.

Deuxième quartile (Q2)—Valeur où 50 % des hôpitaux ont une proportion de ce montant ou moins, et 50 % ont une proportion plus élevée; communément appelée médiane.

Troisième quartile (Q3)—Valeur où 75 % des hôpitaux ont une proportion de ce montant ou moins, et 25 % ont une proportion plus élevée.

Remarques:

1. Les tableaux de ce bulletin ne contiennent pas les médianes, à moins que 3 hôpitaux ou plus ne fournissent des données sur les indicateurs en question. De même, pour qu'ils comprennent les premiers et les troisièmes quartiles, il faut que 8 hôpitaux ou plus fournissent les données correspondantes. Le calcul de la moyenne ne fait toutefois pas l'objet de restrictions semblables.
2. Les indicateurs des hôpitaux situés au Yukon et dans les Territoires du Nord-Ouest, notamment ceux des hôpitaux fédéraux, n'apparaissent pas comme tels dans les tableaux à cause des exigences de la planification des tableaux; ces données sont toutefois comprises dans le total pour le Canada.

HOSPITAL CLASSIFICATION STUB

DÉSIGNATION DE LA CLASSIFICATION DES HÔPITAUX

Abbreviated
(as appearing in computerized format)

—
Abrégée

(telle que présentée dans le format d'ordinateur)

Unabbreviated

—
Non abrégée

PUBLIC

Gen. non-teach. no ltu/non-ens. sans unités à l.t.

Public, general, non-teaching, with no long-term units — Publics, généraux, non-enseignants, sans unités à long-terme

Gen. non-teaching with ltu/non-ens. avec unités à l.t.

Public, general, non-teaching, with long-term units — Publics, généraux, non-enseignants, avec unités à long-terme

Gen. teach. full/enseign complet

Public, general, full-teaching — Publics, généraux, enseignement complet

Gen. teach. partial/enseign partiel

Public, general, partial teaching — Publics, généraux, enseignement partiel

Children's/Pediatr.

Public, children's — Publics, pédiatriques

Conv./Rehab.

Public, convalescent and/or rehabilitation — Publics, convalescence et (ou) réadaptation

Chron./Ext. Care/soins prolongés

Public, chronic and/or extended care — Publics, maladies chroniques et (ou) soins prolongés

Other/Autres

Public, other — Publics, autres

PRIVATE/PRIVÉS

General

Private, general — Privés, généraux

Conv./Chron.

Private, convalescent, rehabilitation, chronic and extended care — Privés, convalescence, réadaptation, maladies chroniques et soins prolongés

Other/Autres

Private, other — Privés, autres

FEDERAL/FÉDÉRAUX

General

Federal, general — Fédéraux, généraux

Conv./Chron.

Federal, convalescent, rehabilitation, chronic and extended care — Fédéraux, convalescence, réadaptation, maladies chroniques et soins prolongés

Other/Autres

Federal, other — Fédéraux, autres

SYMBOLS

The following standard symbols are used in Statistics Canada publications:

- .. figures not available.
- ... figures not appropriate or not applicable.
- nil or zero.
- amount too small to be expressed.
- Ⓟ preliminary figures.
- Ⓡ revised figures.

SIGNES CONVENTIONNELS

Les signes conventionnels suivants sont employés uniformément dans les publications de Statistique Canada:

- .. nombres indisponibles.
- ... n'ayant pas lieu de figurer.
- néant ou zéro.
- nombres infimes.
- Ⓟ nombres provisoires.
- Ⓡ nombres rectifiés.

INTRODUCTION

This publication presents statistical information pertaining to the utilization of hospital beds and movement of patients in Canadian general and allied special hospitals during the year 1971. While comprehensive coverage for mental institutions and tuberculosis sanatoria are presented in other Statistics Canada publications,¹ limited data relating to these particular institutions have been included in Part I (General Tabular Presentation—1971. All Hospitals) in order to provide an aggregate portrait of the hospital industry.

This edition of the publication represents the third year in which data for this report have been derived from the revised Annual Return of Hospitals—Part I (HS-1, Facilities and Services).

The reader will note that an unabbreviated hospital classification stub qualifying the abbreviated stub used in the computerized tabulations is presented in the Glossary which appears in the preceding pages.

Three general footnotes applicable to the tables presented in this report should be observed at this time: firstly, data relating to private chronic hospitals in Ontario include both the approved and non-approved sections² of contract nursing homes and subsequently may slightly overstate chronic care activity; secondly, in a number of the tables presented here, no values are shown for hospitals with less than 50 beds, with the exception of Alberta hospitals, due to the fact that a detailed information breakdown was more frequently not available in hospitals of this bed size—this general notation is also applicable to other hospital categories which include hospitals with less than 50 beds, e.g. 1-99 beds, convalescent/rehabilitation, other, etc.; lastly, indicator values shown represent only those hospitals which were in operation for the entire year and which reported non-zero data for all component items constituting the specific indicators.

¹ "Mental Health Statistics, Vol. III" (Catalogue 83-205). "Tuberculosis Statistics, Vol. II" (Catalogue 83-207) available from the Publications Distribution Unit, Financial Control Section, Statistics Canada or from Information Canada, Ottawa.

² Of the 1,203 rated beds in contract nursing homes, 603 have been approved for chronic care.

Le présent bulletin contient des renseignements statistiques sur l'utilisation des lits d'hôpitaux et le mouvement des malades dans les hôpitaux généraux et spéciaux divers du Canada en 1971. D'autres bulletins de Statistique Canada contiennent des données détaillées sur les hôpitaux pour malades mentaux et pour tuberculeux¹ les quelques données sur ces établissements ont été incluses dans la Partie I (Présentation tabulaire générale 1971—ensemble des hôpitaux) en vue de donner une vue d'ensemble des hôpitaux.

Cette année, pour la troisième fois, les données publiées dans ce bulletin sont extraites du Rapport d'activité des hôpitaux (révisé) Partie I, (formule HS-1—Installations et services).

On remarque que les abréviations utilisées dans les tableaux d'ordinateur sont expliquées dans le glossaire (voir pages précédentes).

Il convient de noter à ce point trois renvois généraux qui se rapportent aux tableaux présentés dans ce bulletin: premièrement, les données se rapportant aux hôpitaux privés pour maladies chroniques de l'Ontario s'appliquent à la fois aux sections approuvées et non approuvées² des foyers pour soins chroniques et par conséquent exagèrent quelque peu les activités dans ces établissements; deuxièmement, certains tableaux ne comportent aucun chiffre pour les hôpitaux de moins de 50 lits, à l'exception des hôpitaux de l'Alberta, étant donné que les renseignements détaillés n'étaient pas toujours disponibles dans les hôpitaux de cette taille—c'est également le cas des autres catégories d'hôpitaux qui comprennent des établissements de moins de 50 lits, p. ex., 1-99 lits, convalescence et (ou) réadaptation, autres, etc.; en dernier lieu, il est à remarquer que les valeurs obtenues dans le calcul des indicateurs représentent les hôpitaux qui furent en activité pour l'année entière et rapportèrent des données non équivalentes à zéro pour tous les éléments constitutifs de chaque indicateur.

¹ "La statistique de l'hygiène mentale, Vol. III" (Catalogue 83-205) et "Statistique de la tuberculose, Vol. II" (Catalogue 83-207), qui sont en vente à la Distribution des publications, Section du contrôle financier, Statistique Canada et chez Information Canada, Ottawa.

² Des 1,203 lits (capacité théorique) qui sont logés dans les foyers pour maladies chroniques, 603 ont été approuvés pour ce genre de soin.

CHART - 1

GRAPHIQUE - 1

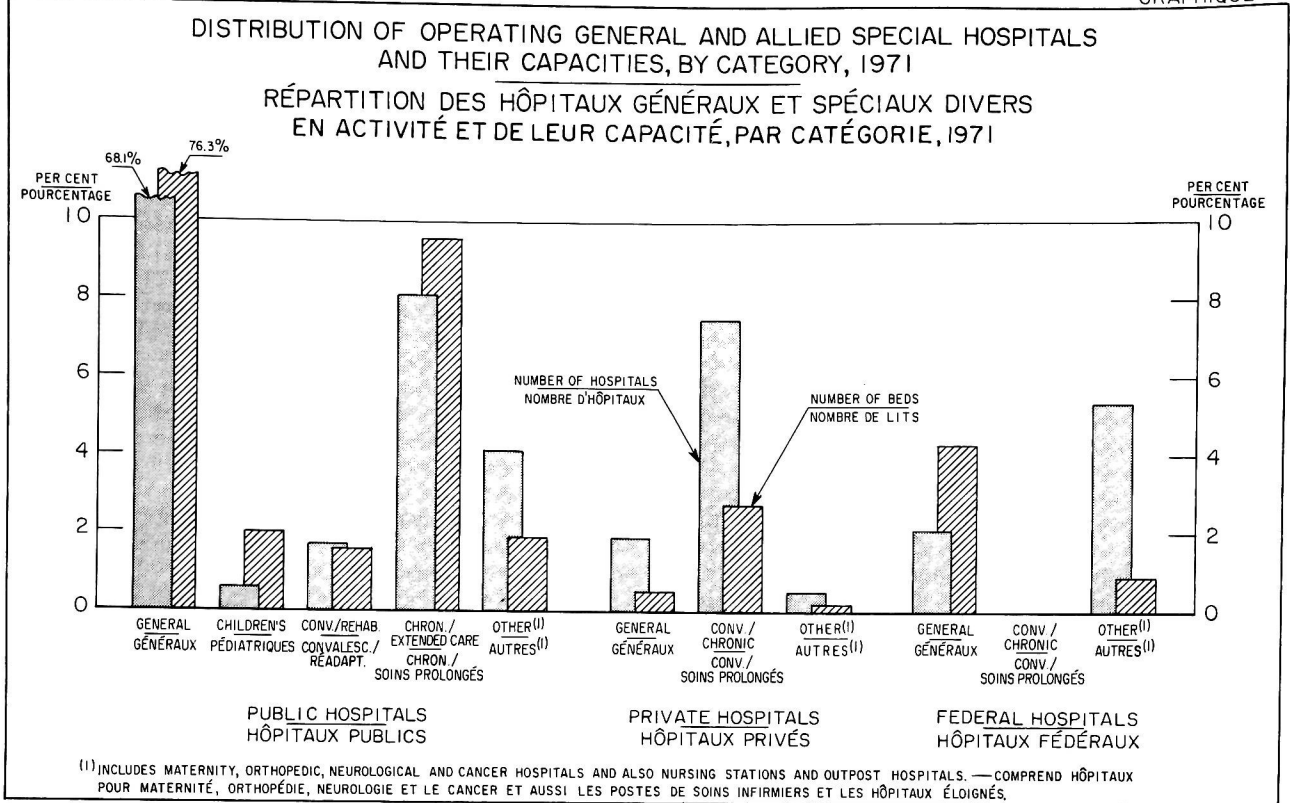

STATEMENT 1. Estimate of Beds Set Up¹ in All Operating General and Allied Special Hospitals,² by Province, 1966 - 1971

ÉTAT 1. Estimation des lits dressés¹ dans les hôpitaux en activité (généraux et spéciaux divers)², par province, 1966 - 1971

Province	1966	1967	1968	1969	1970	1971
CANADA	137, 114	141, 077	143, 775	145, 361	148, 077	150, 252
Per 1,000 population — Pour 1,000 habitants	6.9	6.9	6.9	6.9	6.9	7.0
Newfoundland — Terre-Neuve	2, 916	2, 997	2, 921	2, 940	2, 885	3, 055
Per 1,000 population — Pour 1,000 habitants	5.9	6.0	5.8	5.7	5.6	5.9
Prince Edward Island — Île-du-Prince-Édouard	626	643	646	671	678	690
Per 1,000 population — Pour 1,000 habitants	5.7	5.9	5.9	6.1	6.2	6.2
Nova Scotia — Nouvelle-Écosse	4, 977	5, 075	5, 080	5, 194	5, 369	5, 378
Per 1,000 population — Pour 1,000 habitants	6.6	6.7	6.7	6.8	7.0	6.8
New Brunswick — Nouveau-Brunswick	4, 037	4, 121	4, 393	4, 494	4, 515	4, 522
Per 1,000 population — Pour 1,000 habitants	6.5	6.6	7.0	7.2	7.2	7.1
Québec	36, 715	37, 996	38, 701	38, 507	39, 146	39, 700
Per 1,000 population — Pour 1,000 habitants	6.4	6.5	6.5	6.4	6.5	6.6
Ontario	47, 242	48, 476	49, 232	50, 478	51, 236	51, 929
Per 1,000 population — Pour 1,000 habitants	6.8	6.8	6.7	6.8	6.7	6.7
Manitoba	6, 985	6, 936	7, 028	7, 051	7, 067	7, 134
Per 1,000 population — Pour 1,000 habitants	7.3	7.2	7.2	7.2	7.2	7.2
Saskatchewan	7, 728	7, 819	7, 790	7, 630	7, 743	7, 714
Per 1,000 population — Pour 1,000 habitants	8.1	8.2	8.1	8.0	8.2	8.3
Alberta	12, 871	13, 414	13, 967	14, 342	14, 743	14, 955
Per 1,000 population — Pour 1,000 habitants	8.8	9.0	9.2	9.2	9.2	9.2
British Columbia — Colombie-Britannique	12, 381	13, 011	13, 411	13, 452	14, 071	14, 551
Per 1,000 population — Pour 1,000 habitants	6.6	6.7	6.7	6.5	6.6	6.7
Yukon	160	159	161	158	165	160
Per 1,000 population — Pour 1,000 habitants	10.7	10.6	10.7	10.5	10.3	8.9
Northwest Territories — Territoires du Nord-Ouest	476	430	445	445	459	464
Per 1,000 population — Pour 1,000 habitants	16.4	14.8	14.4	13.9	13.9	13.3

¹ Beds and cribs at December 31. — Lits d'adultes et d'enfants au 31 décembre.
² Includes public, private and federal. — Publics, privés et fédéraux.

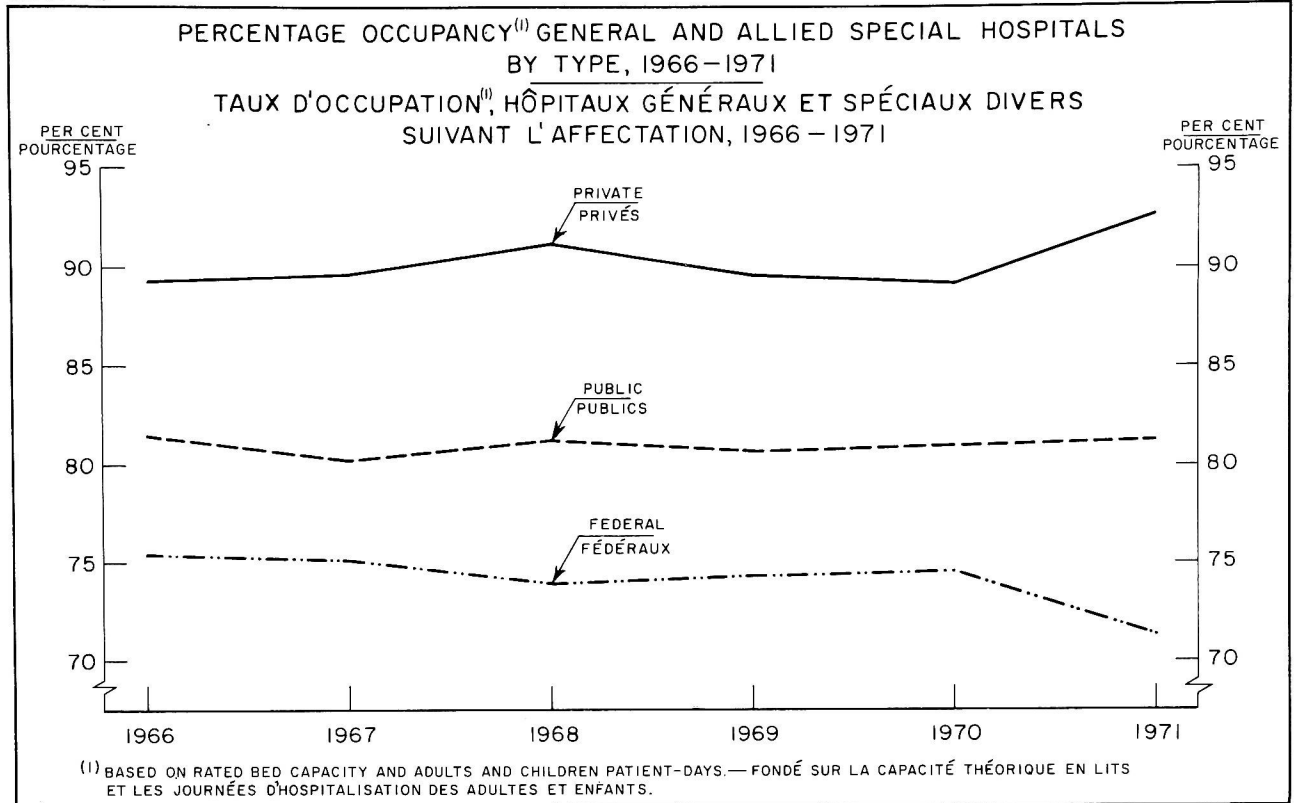

**STATEMENT 2. Estimate of Admissions¹ in All Operating General and Allied Special Hospitals,²
by Province, 1966-1971**

**ÉTAT 2. Estimations des admissions¹ dans les hôpitaux en activité (généraux et spéciaux divers)²,
par province, 1966-1971**

Province	1966	1967	1968	1969	1970	1971
	in thousands - en milliers					
Canada	3,188	3,226	3,340	3,391	3,535	3,655
Per 1,000 population - Pour 1,000 habitants	159.3	158.1	161.0	161.0	165.4	169.5
Newfoundland - Terre-Neuve	65	70	75	78	79	82
Per 1,000 population - Pour 1,000 habitants	131.8	140.0	147.8	151.8	152.5	157.1
Prince Edward Island - Île-du-Prince-Édouard	18	19	19	20	21	22
Per 1,000 population - Pour 1,000 habitants	165.1	174.3	172.7	181.8	190.9	196.4
Nova Scotia - Nouvelle-Écosse	121	120	122	127	134	137
Per 1,000 population - Pour 1,000 habitants	160.1	158.5	160.9	166.4	174.9	173.6
New Brunswick - Nouveau-Brunswick	107	107	112	113	116	117
Per 1,000 population - Pour 1,000 habitants	173.4	172.6	179.7	180.8	185.9	184.3
Québec	793	786	816	778	768	806
Per 1,000 population - Pour 1,000 habitants	137.2	133.9	137.6	130.0	127.7	133.7
Ontario	1,065	1,087	1,128	1,183	1,270	1,315
Per 1,000 population - Pour 1,000 habitants	153.0	152.0	154.4	158.7	166.3	170.7
Manitoba	175	173	180	181	185	190
Per 1,000 population - Pour 1,000 habitants	181.7	179.6	184.8	184.9	188.6	192.3
Saskatchewan	211	206	204	205	215	219
Per 1,000 population - Pour 1,000 habitants	220.9	215.0	212.9	213.8	228.2	236.5
Alberta	294	308	322	330	352	363
Per 1,000 population - Pour 1,000 habitants	201.0	206.7	210.8	211.4	220.0	223.0
British Columbia - Colombie-Britannique	329	340	352	366	383	392
Per 1,000 population - Pour 1,000 habitants	175.6	174.6	175.4	177.1	179.2	179.4
Yukon	3	3	3	3	4	4
Per 1,000 population - Pour 1,000 habitants	214.3	200.0	197.7	200.0	250.0	222.2
Northwest Territories - Territoires du Nord-Ouest	7	7	7	8	8	8
Per 1,000 population - Pour 1,000 habitants	241.4	241.4	241.6	250.0	242.4	228.6

¹ Adults and children. - Adultes et enfants.

² Includes public, private and federal. - Publics, privés et fédéraux.

STATEMENT 3. Estimate of Patient-days¹ in all Operating General and Allied Special Hospitals,²
by Province, 1966-1971

ÉTAT 3. Estimation des journées d'hospitalisation¹ dans les hôpitaux en activité (généraux et spéciaux divers²),
par province, 1966-1971

Province	1966	1967	1968	1969	1970	1971
	in thousand - en milliers					
Canada	40,217	41,027	43,348	42,852	43,838	44,669
Per 1,000 population - Pour 1,000 habitants	2,009.3	2,010.6	2,041.5	2,034.7	2,050.7	2,071.1
Newfoundland - Terre-Neuve	729	787	824	809	813	827
Per 1,000 population - Pour 1,000 habitants	1,478.7	1,574.0	1,625.2	1,573.9	1,569.5	1,584.3
Prince Edward Island - Île-du-Prince-Édouard	184	187	187	193	204	203
Per 1,000 population - Pour 1,000 habitants	1,688.1	1,715.6	1,700.0	1,754.5	1,854.5	1,812.5
Nova Scotia - Nouvelle-Écosse	1,392	1,426	1,425	1,456	1,505	1,533
Per 1,000 population - Pour 1,000 habitants	1,841.3	1,883.8	1,875.0	1,908.3	1,964.8	1,943.0
New Brunswick - Nouveau-Brunswick	1,199	1,216	1,280	1,300	1,312	1,311
Per 1,000 population - Pour 1,000 habitants	1,943.3	1,961.3	2,051.3	2,080.0	2,102.6	2,064.6
Québec	10,804	11,043	11,565	11,360	11,506	11,919
Per 1,000 population - Pour 1,000 habitants	1,868.9	1,881.9	1,951.2	1,898.4	1,913.5	1,977.6
Ontario	14,483	14,663	15,020	15,354	15,801	15,913
Per 1,000 population - Pour 1,000 habitants	2,080.6	2,051.1	2,055.8	2,060.4	2,069.0	2,065.8
Manitoba	1,986	1,974	2,016	2,028	2,037	2,060
Per 1,000 population - Pour 1,000 habitants	2,062.3	2,049.8	2,076.2	2,071.5	2,076.5	2,085.0
Saskatchewan	2,194	2,142	2,091	2,093	2,146	2,158
Per 1,000 population - Pour 1,000 habitants	2,297.4	2,235.9	2,179.2	2,182.5	2,278.1	2,330.5
Alberta	2,416	3,605	3,800	3,913	4,106	4,224
Per 1,000 population - Pour 1,000 habitants	2,334.9	2,419.5	2,490.2	2,506.7	2,566.3	2,594.6
British Columbia - Colombie-Britannique	3,740	3,895	4,053	4,252	4,314	4,422
Per 1,000 population - Pour 1,000 habitants	1,995.7	2,000.5	2,019.4	2,057.1	2,018.7	2,023.8
Yukon	26	25	24	27	28	28
Per 1,000 population - Pour 1,000 habitants	1,857.1	1,666.7	1,600.0	1,800.0	1,750.0	1,555.6
Northwest Territories - Territoires du Nord-Ouest	64	64	63	61	66	71
Per 1,000 population - Pour 1,000 habitants	2,206.9	2,206.9	2,032.3	1,906.3	2,000.0	2,028.6

¹ Adults and children. - Adultes et enfants.

² Includes public, private and federal. - Publics, privés et fédéraux.

STATEMENT 4. Estimate of Average Daily Number of Patients¹ in All Operating General and Allied Special Hospitals,² by Province, 1966-1971

ÉTAT 4. Estimation de la moyenne quotidienne de malades¹ dans les hôpitaux en activité (généraux et spéciaux divers)², par province, 1966-1971

Province	1966	1967	1968	1969	1970	1971
CANADA	110, 183	112, 402	114, 511	117, 403	119, 898	122, 381
Rate per 1,000 population — Pour 1,000 habitants	5.5	5.5	5.5	5.6	5.6	5.7
Newfoundland — Terre-Neuve	1, 998	2, 156	2, 250	2, 217	2, 226	2, 266
Rate per 1,000 population — Pour 1,000 habitants	4.1	4.3	4.4	4.3	4.3	4.3
Prince Edward Island — Île-du-Prince-Édouard	504	513	510	529	559	555
Rate per 1,000 population — Pour 1,000 habitants	4.6	4.7	4.6	4.8	5.1	5.0
Nova Scotia — Nouvelle-Écosse	3, 813	3, 906	3, 893	3, 989	4, 125	4, 200
Rate per 1,000 population — Pour 1,000 habitants	5.0	5.2	5.1	5.2	5.4	5.3
New Brunswick — Nouveau-Brunswick	3, 286	3, 332	3, 497	3, 563	3, 596	3, 590
Rate per 1,000 population — Pour 1,000 habitants	5.3	5.4	5.6	5.7	5.8	5.7
Québec	29, 599	30, 255	31, 371	31, 124	31, 463	32, 656
Rate per 1,000 population — Pour 1,000 habitants	5.1	5.2	5.3	5.2	5.2	5.4
Ontario	39, 679	40, 174	40, 138	42, 065	43, 153	43, 598
Rate per 1,000 population — Pour 1,000 habitants	5.7	5.6	5.5	5.6	5.7	5.7
Manitoba	5, 440	5, 407	5, 502	5, 557	5, 581	5, 643
Rate per 1,000 population — Pour 1,000 habitants	5.6	5.6	5.7	5.7	5.7	5.7
Saskatchewan	6, 012	5, 867	5, 713	5, 733	5, 871	5, 912
Rate per 1,000 population — Pour 1,000 habitants	6.3	6.1	6.0	6.0	6.2	6.4
Alberta	9, 357	9, 876	10, 350	10, 720	11, 250	11, 573
Rate per 1,000 population — Pour 1,000 habitants	6.4	6.6	6.8	6.9	7.0	7.1
British Columbia — Colombie-Britannique	10, 248	10, 672	11, 050	11, 664	11, 819	12, 116
Rate per 1,000 population — Pour 1,000 habitants	5.5	5.5	5.5	5.6	5.5	5.5
Yukon	71	69	65	74	74	76
Rate per 1,000 population — Pour 1,000 habitants	5.1	4.6	4.3	4.9	4.6	4.2
Northwest Territories — Territoires du Nord-Ouest	176	172	172	168	181	196
Rate per 1,000 population — Pour 1,000 habitants	6.1	6.0	5.5	5.3	5.5	5.6

¹ Adults and children (see also footnote 4, Table 14). — Adultes et enfants (voir aussi renvoi 4, Tableau 14).
² Includes public, private and federal. — Publics, privés et fédéraux.

CHART-3

GRAPHIQUE-3

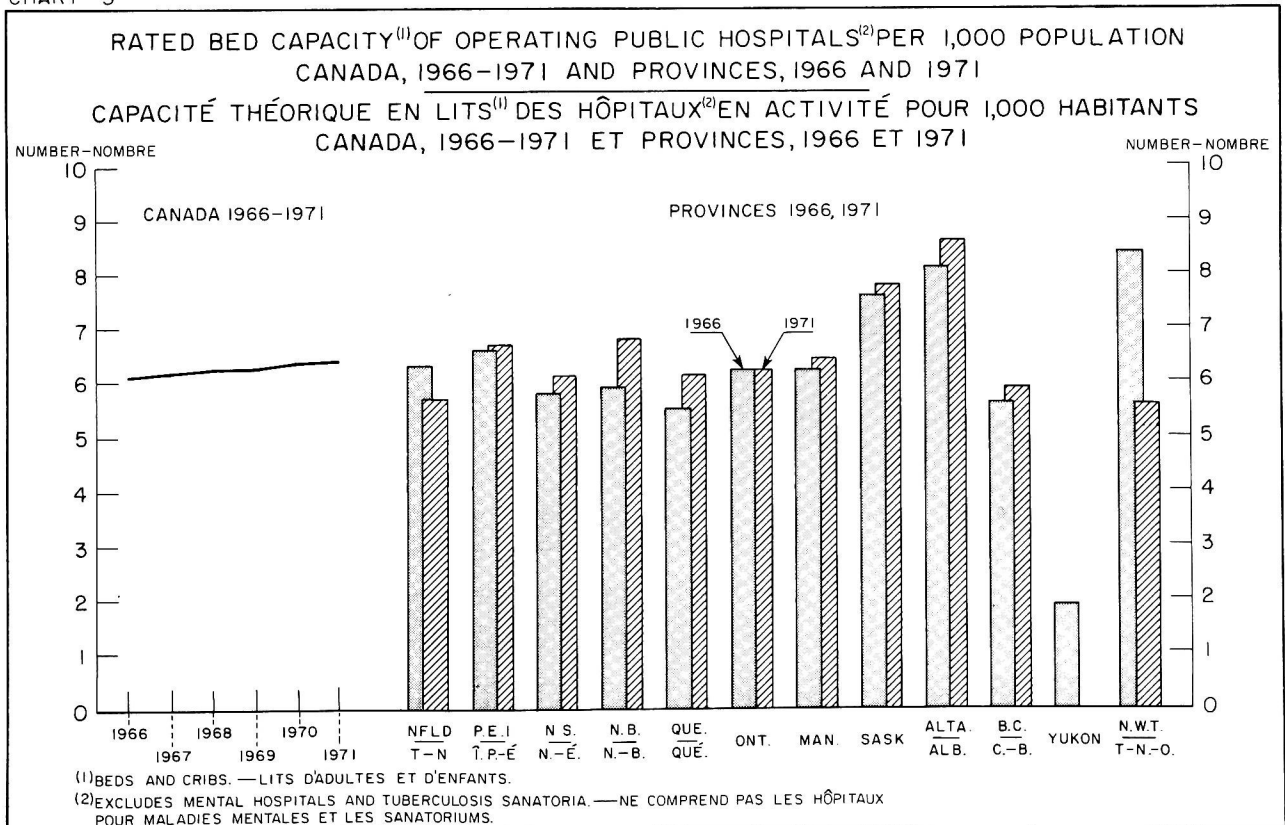

PERCENTAGE OCCUPANCY⁽¹⁾, PUBLIC HOSPITALS, BY TYPE AND SIZE, 1971
 TAUX D'OCCUPATION⁽¹⁾, HÔPITAUX PUBLICS, SELON AFFECTATION ET TAILLE, 1971

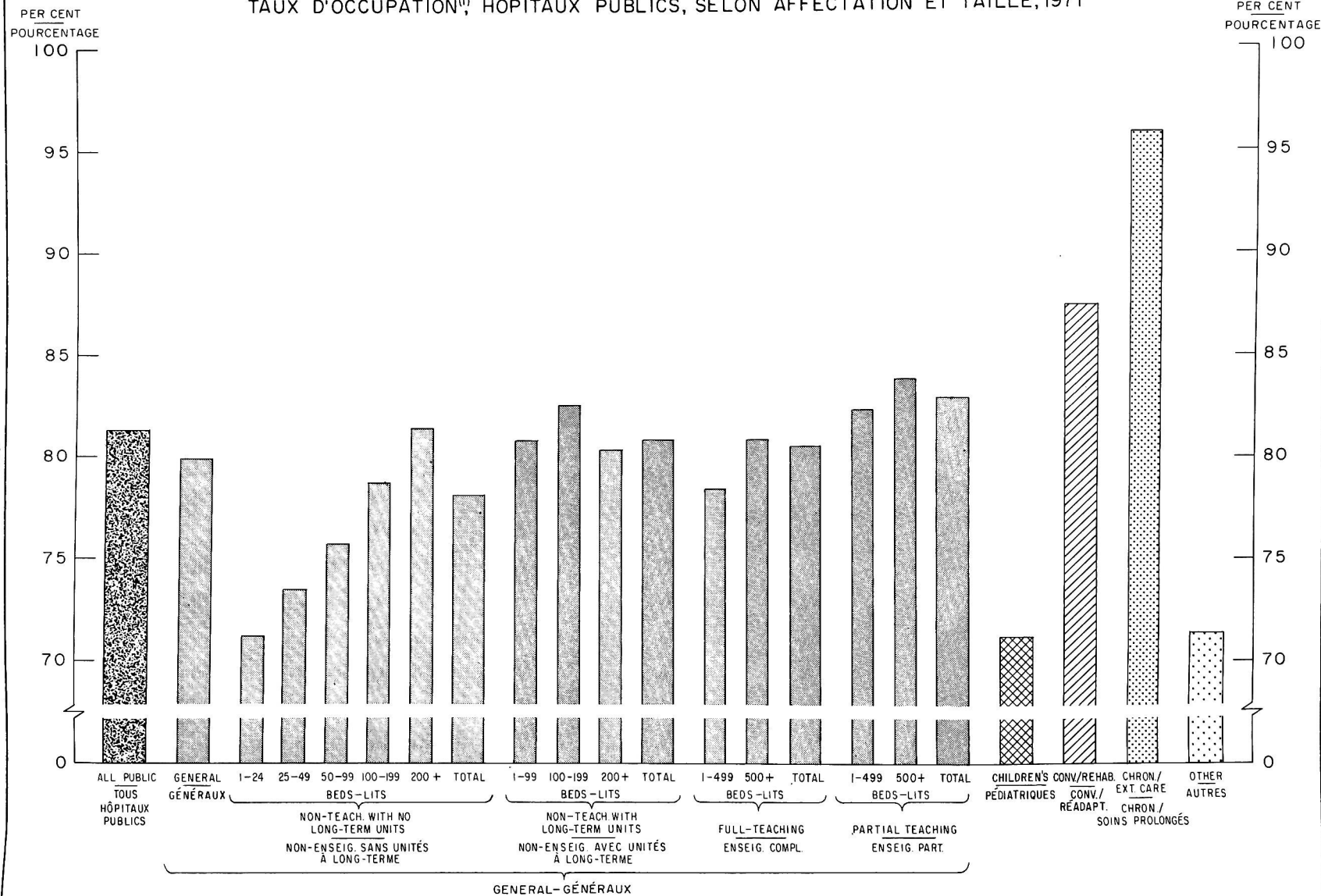

(1) BASED ON RATED BED CAPACITY. - FONDÉ SUR LA CAPACITÉ THÉORIQUE EN LITS.

ADMISSIONS⁽¹⁾ PER RATED BED, SELECTED PUBLIC HOSPITALS, BY TYPE AND SIZE, 1971
 NOMBRE D'ADMISSIONS⁽¹⁾ PAR LIT THÉORIQUE, CERTAINS HÔPITAUX PUBLICS
 SELON AFFECTATION ET TAILLE, 1971

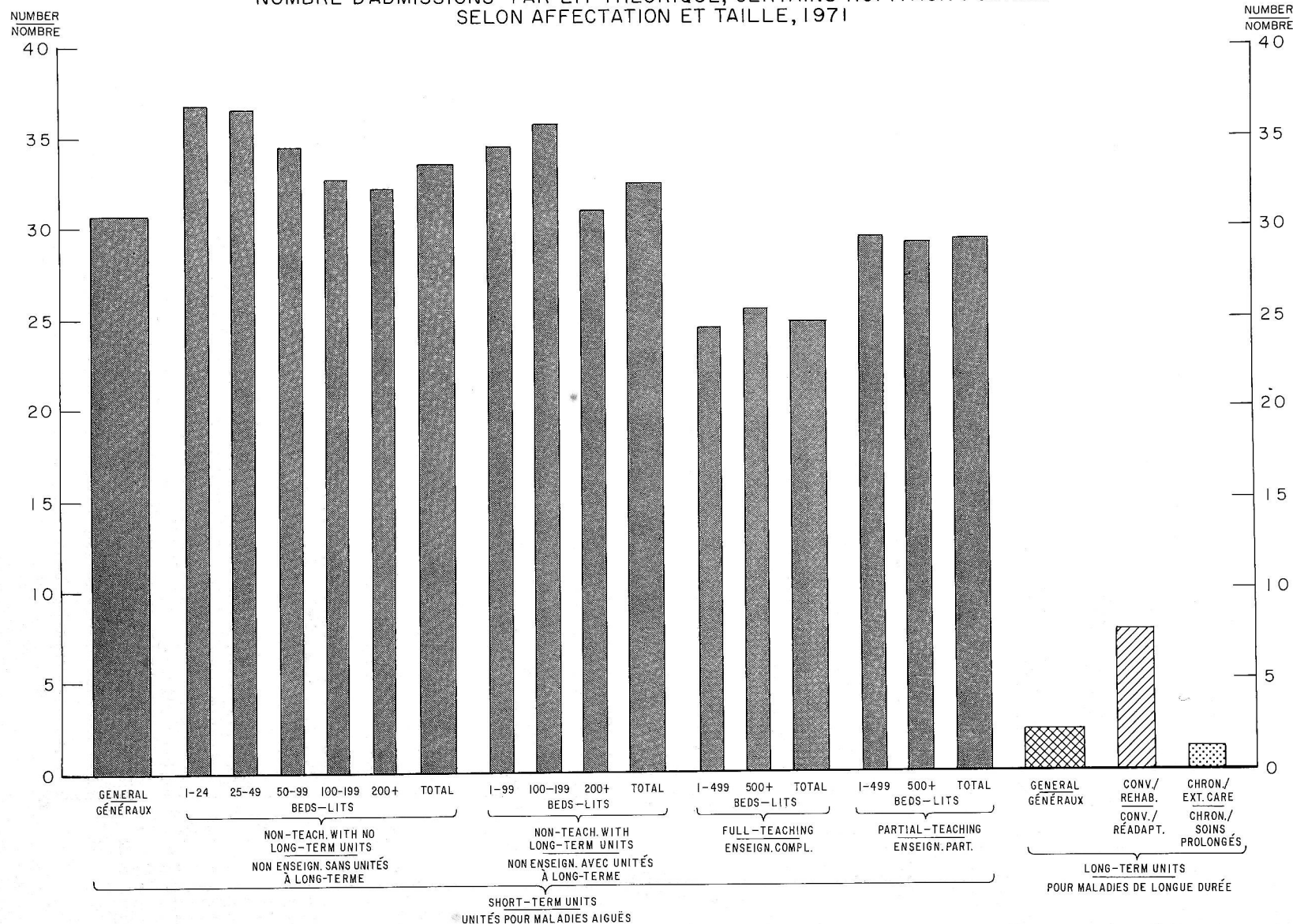

(1) ADULTS AND CHILDREN. — ADULTES ET ENFANTS.

- 23 -

AVERAGE LENGTH OF STAY OF SHORT-TERM SEPARATIONS,⁽¹⁾ PUBLIC GENERAL HOSPITALS, 1971
 DURÉE MOYENNE DU SÉJOUR DES SORTIES⁽¹⁾ D'UNITÉS POUR MALADIES DE COURTE DURÉE
 HÔPITAUX GÉNÉRAUX PUBLICS, 1971

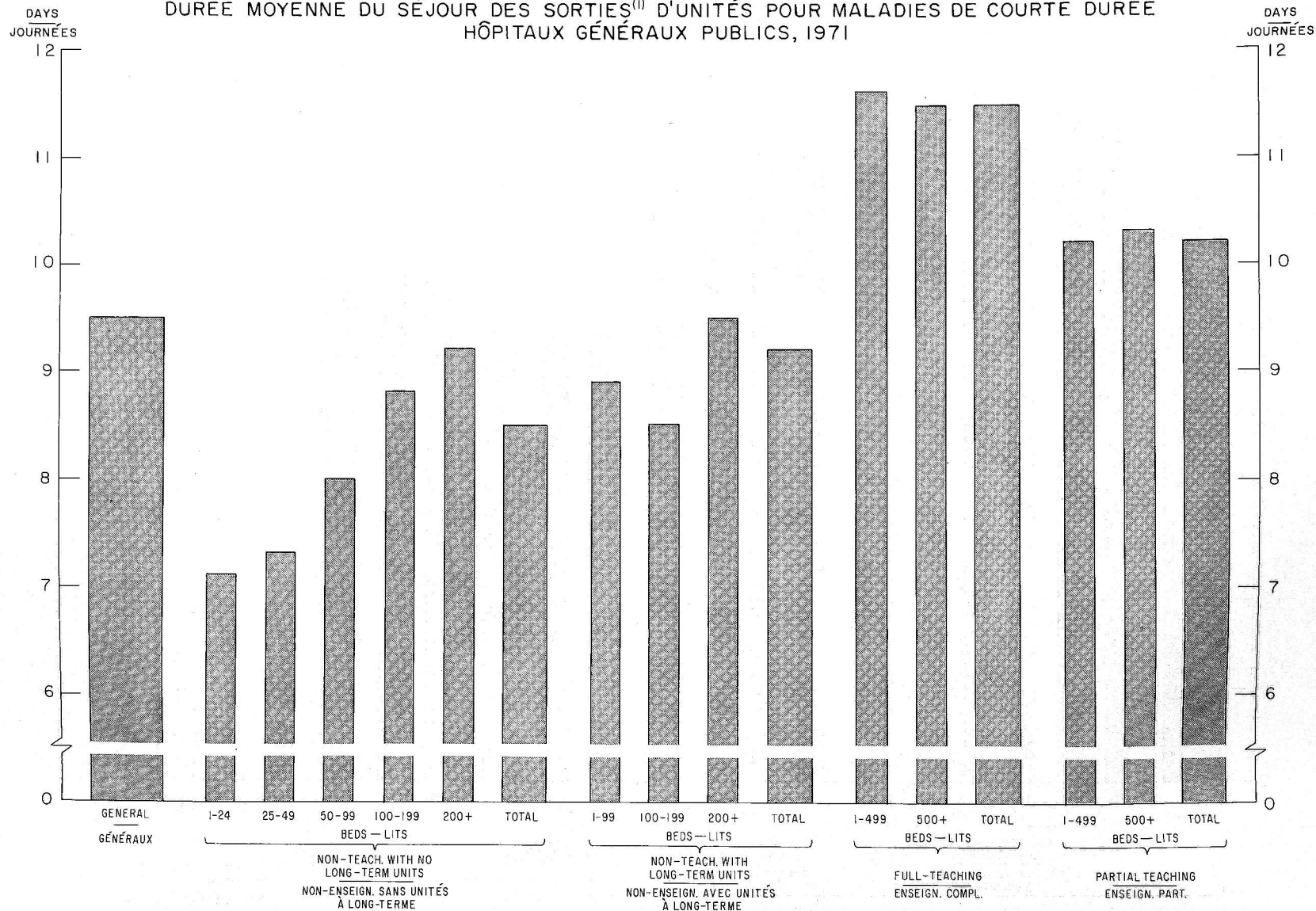

(1) ADULTS AND CHILDREN — ADULTES ET ENFANTS.

PERCENTAGE DISTRIBUTION OF PATIENT DAYS⁽¹⁾⁽²⁾ BY TYPE OF UNIT
 PUBLIC GENERAL HOSPITALS, 1971
 RÉPARTITION EN POURCENTAGE DES JOURNÉES D'HOSPITALISATION⁽¹⁾⁽²⁾ SELON LE GENRE D'UNITÉ
 HÔPITAUX GÉNÉRAUX PUBLICS, 1971

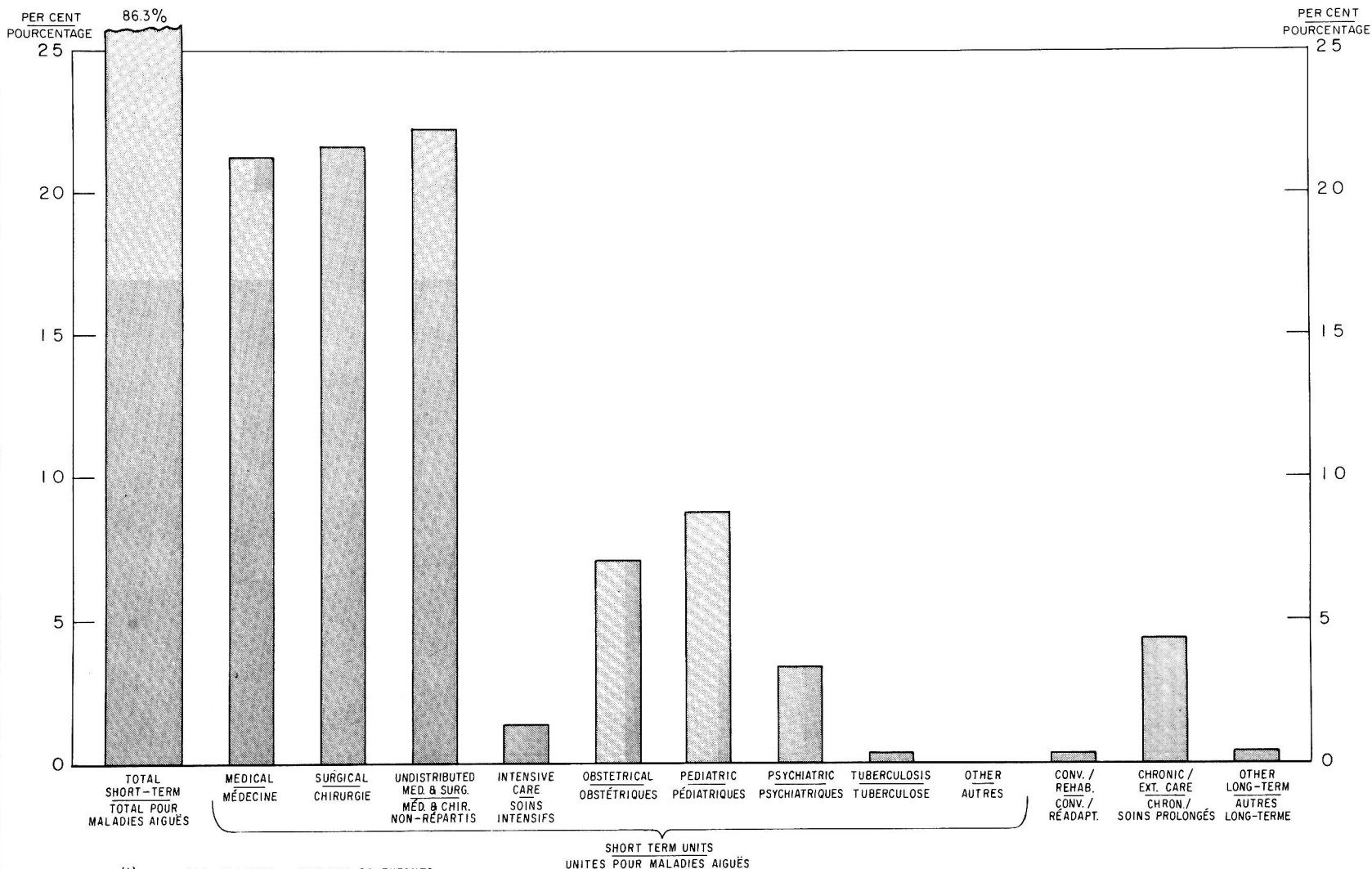

⁽¹⁾ADULTS AND CHILDREN — ADULTES ET ENFANTS.

⁽²⁾EXCLUDED PATIENT-DAYS IN HOSPITALS WITH LESS THAN 50 BEDS BECAUSE DETAILED BREAKDOWN WAS NOT REQUIRED.

NE COMPREND PAS LES JOURNÉES D'HOSPITALISATION POUR HÔPITAUX AVEC MOINS DE 50 LITS ÉTANT DONNÉ QUE LES RENSEIGNMENTS DÉTAILLÉS NE FURENT PAS REQUIS POUR CEUX-CI.

NEWBORN ADMISSIONS PER RATED BASSINET, PUBLIC GENERAL HOSPITALS
 BY TYPE AND SIZE, 1971
 NOMBRE D'ADMISSIONS PAR BERCEAU THÉORIQUE, HÔPITAUX GÉNÉRAUX PUBLICS
 SELON AFFECTATION ET TAILLE, 1971

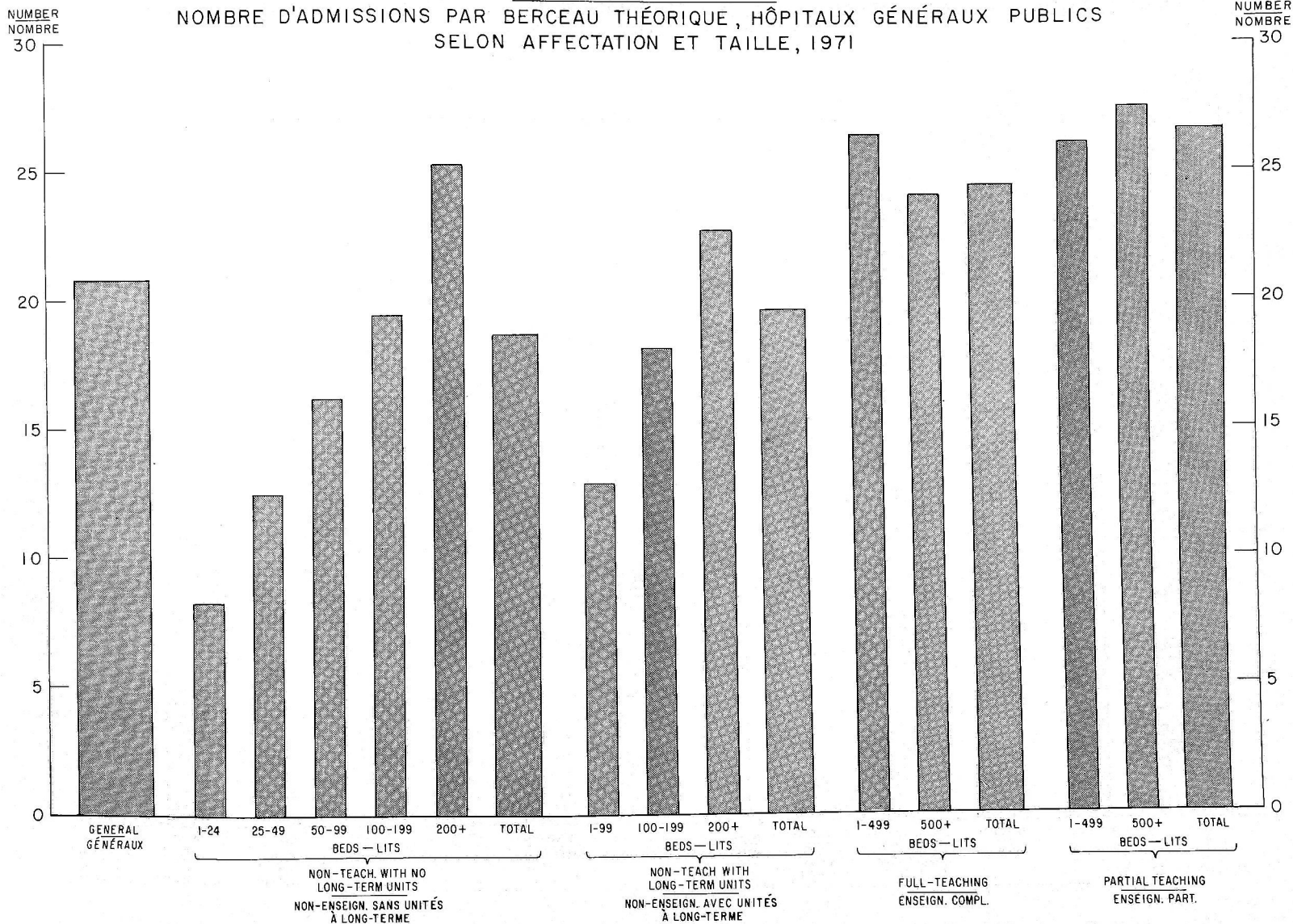

AVERAGE LENGTH OF STAY OF NEWBORN SEPARATIONS, PUBLIC GENERAL HOSPITALS
 BY TYPE AND SIZE, 1971
 DURÉE MOYENNE DU SÉJOUR DES DÉPARTS NOUVEAU-NÉS, HÔPITAUX GÉNÉRAUX PUBLICS
 SELON AFFECTATION ET TAILLE, 1971

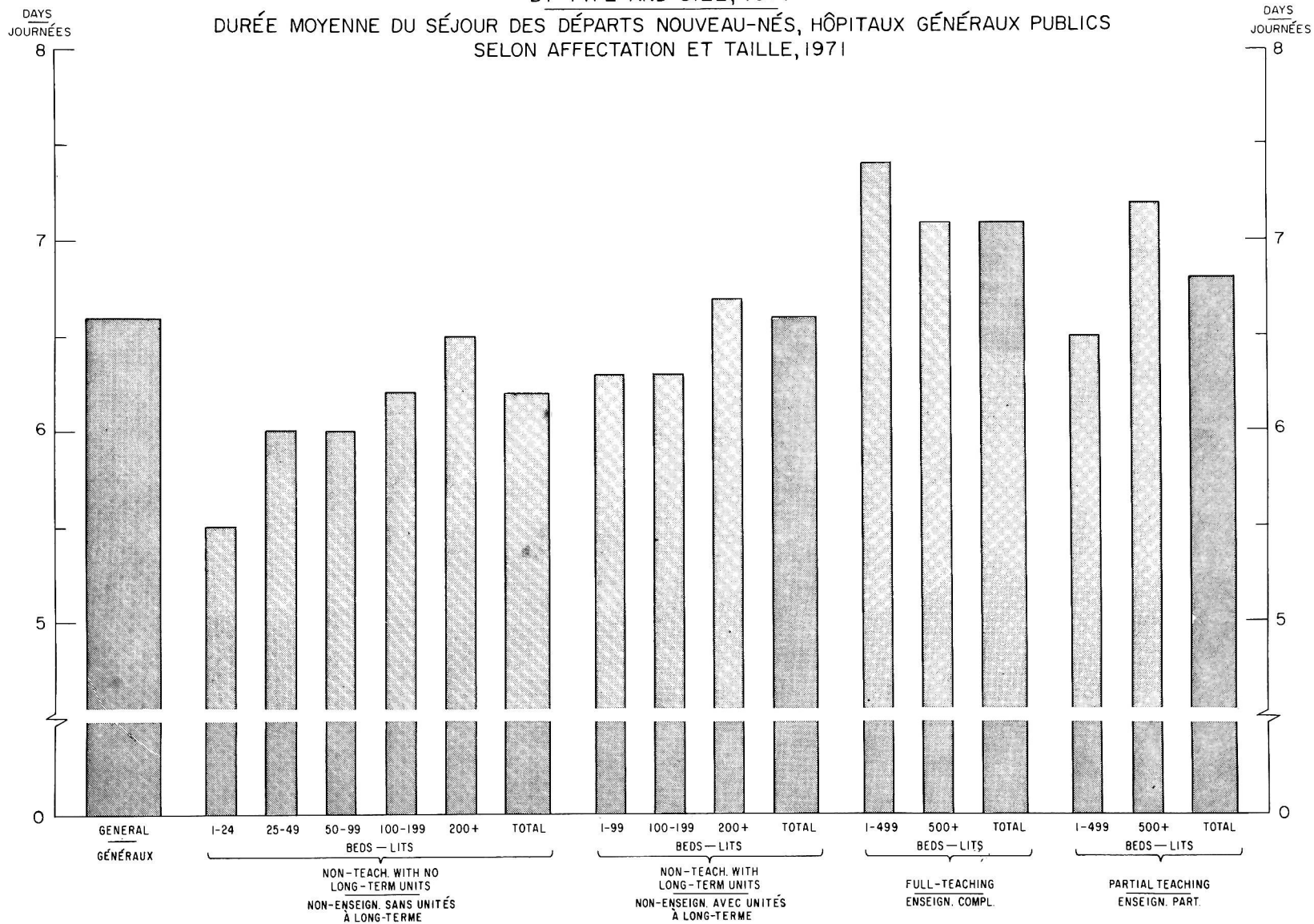

SECTION I

GENERAL TABULAR PRESENTATION



PRÉSENTATION TABULAIRE GÉNÉRALE

A. ALL HOSPITALS

A. ENSEMBLE DES HÔPITAUX

TABLE 1. Historical Summary of Operating Hospitals, by Type of Hospital
 TABLEAU 1. Sommaire chronologique des hôpitaux en activité, suivant leur affectation

Category and year — Classe et année	All hospitals — Tous hôpitaux	General and allied special — Généraux et spéciaux divers				Mental — Psychia- triques	Tuberculosis — Anti- tuberculeux
		Total	General — Généraux	Chronic, convalescent and rehabilitation ¹ — Maladies chroniques, convalescence et réadaptation ¹	Other — Autres		
Public — Publics:							
1932	664	577	500	53	34
1953	993	857	778	39	40	74	62
1954	1,008	870	790	42	38	76	62
1955	1,028	897	807	51	39	73	58
1956	1,040	909	819	55	35	76	55
1957	1,054	924	832	58	34	76	54
1958	1,084	955	848	77	30	77	52
1959	1,109	982	864	86	32	74	53
1960	1,098	972	864	76	32	71	55
1961	1,075	946	856	63	27	79	50
1962	1,086	964	832	75	57	79	43
1963	1,098	976	838	79	59	83	39
1964	1,129	996	845	96	55	91	42
1965	1,149	1,011	852	103	56	96	42
1966	1,164	1,027	869	104	54	99	38
1967	1,173	1,036	874	108	54	100	37
1968	1,181	1,043	881	112	50	104	34
1969	1,180	1,040	864	117	59 ²	108	32
1970	1,171	1,039	859	121	59 ²	107	25
1971	1,176	1,043	859	124	60 ²	110	23
Private — Privés:							
1954	267	262	104	121	37	4	1
1955	281	275	98	136	41	5	1
1956	274	267	87	138	42	6	1
1957	314	309	86	169	54	5	—
1958	272	264	81	134	49	8	—
1959	332	321	87	182	52	11	—
1960	200	192	85	67	40	7	1
1961	215	204	86	85	33	10	1
1962	215	206	68	116	22	8	1
1963	209	199	70	112	17	9	1
1964	207	197	65	115	17	9	1
1965	197	187	62	110	15	9	1
1966	181	172	52	107	13	9	—
1967	173	165	52	103	10	8	—
1968	164	153	44	99	10	11	—
1969	156	144	41	93	10	12	—
1970	148	136	35	92	9	12	—
1971	137	125	24	94	7	12	—
Federal — Fédéraux:							
1954	60	51	41	4	6	—	9
1955	64	55	46	3	6	—	9
1956	62	54	45	3	6	—	8
1957	52	44	35	3	6	—	8
1958	51	44	35	4	5	—	7
1959	60	53	44	4	—	—	7
1960	93	87	83	1	3	—	6
1961	85	80	76	—	5
1962	84	80	37	—	4
1963	77	75	35	1	39	—	2
1964	78	76	32	1	43	—	2
1965	87	85	41	1	43	—	2
1966	76	74	27	1	46	—	2
1967	77	76	28	1	47	—	1
1968	74	73	25	2	46	—	1
1969	77	77	25	1	51	—	—
1970	87	87	26	1	60	—	—
1971	94	94	26	—	68	—	—

¹ Includes extended care hospitals. — Comprend les hôpitaux pour soins prolongés.

² Includes children's hospitals, formerly under general hospitals. — Comprend les hôpitaux pédiatriques, autrefois désignés sous hôpitaux généraux.

TABLE 2. Historical Summary of Rated Bed Capacity in Operating Hospitals,¹ by Type of Hospital
TABLEAU 2. Sommaire chronologique de la capacité théorique en lits des hôpitaux en activité¹, suivant leur affectations

Category and year — Classe et année	All hospitals — Tous hôpitaux	General and allied special — Généraux et spéciaux divers				Mental — Psychiatriques	Tuberculosis — Anti-tuberculeux
		Total	General — Généraux	Chronic, convalescent and rehabilitation ² — Maladies chroniques, convalescence et réadaptation ²	Other — Autres		
Public — Publics:							
1932	80,728	41,490	33,844	32,088	7,150
1953	146,721	76,224	65,005	7,062	4,157	55,017	15,480
1954	150,075	79,281	67,779	7,381	4,121	55,903	14,891
1955	157,618	84,761	72,402	8,167	4,192	58,444	14,413
1956	158,991	86,976	75,592	8,911	2,473	58,066	13,949
1957	162,517	90,154	77,992	9,618	2,544	58,641	13,722
1958	167,975	94,665	80,438	11,549	2,678	60,414	12,896
1959	172,718	100,059	84,276	12,407	3,376	60,692	11,967
1960	175,461	101,352	85,864	11,711	3,777	61,822	12,287
1961	178,465	100,506	88,625	9,975	1,906	67,802	10,157
1962	182,217	106,718	92,359	11,422	2,937	66,245	9,254
1963	184,543	111,165	95,029	12,737	3,399	65,347	8,031
1964	185,442	114,545	98,825	13,469	2,251	64,914	5,983
1965	187,820	117,021	100,602	14,253	2,166	65,249	5,550
1966	191,708	122,315	105,501	14,731	2,083	64,562	4,831
1967	194,349	126,182	108,503	15,339	2,340	63,712	4,455
1968	197,346	129,856	111,886	15,827	2,143	63,382	4,108
1969	197,318	132,340	111,206	15,458	5,676 ³	61,259	3,719
1970	198,442	135,877	113,652	16,386	5,839 ³	59,264	3,301
1971	197,255	138,280	115,385	16,920	5,975 ³	56,115	2,860
Private — Privés:							
1954	5,162	4,710	1,617	2,687	406	431	21
1955	5,480	4,942	1,612	2,854	476	517	21
1956	5,590	4,893	1,492	2,910	491	676	21
1957	6,653	5,916	1,709	3,599	608	737	—
1958	6,365	5,541	1,592	3,393	556	824	—
1959	7,695	6,822	1,902	4,338	582	873	—
1960	5,630	4,929	2,247	1,845	837	676	25
1961	5,946	5,049	1,981	2,604	464	872	25
1962	6,029	5,524	1,816	3,302	406	480	25
1963	6,280	5,648	2,100	3,238	310	607	25
1964	6,325	5,666	2,032	3,326	308	634	25
1965	6,681	5,977	1,942	3,710	325	679	25
1966	6,470	5,767	1,742	3,712	313	703	—
1967	6,453	5,677	1,671	3,733	273	776	—
1968	6,302	5,432	1,440	3,695	297	870	—
1969	6,016	5,135	1,064	3,740	331	971	—
1970	6,171	5,235	988	3,919	328	936	—
1971	5,995	5,061	701	4,101	259	934	—
Federal — Fédéraux:							
1954	13,851	11,912	11,259	560	93	—	1,939
1955	14,326	12,324	11,701	530	93	—	2,002
1956	14,752	12,945	12,322	530	93	—	1,807
1957	12,853	11,043	10,517	433	93	—	1,810
1958	12,738	11,049	10,475	493	81	—	1,689
1959	12,397	10,796	10,224	491	81	—	1,601
1960	12,495	11,140	10,964	150	26	—	1,355
1961	11,507	10,325	8,924	—	1,182
1962	11,781	10,819	9,432	—	962
1963	11,828	11,193	9,693	1,178	322	—	635
1964	11,455	11,113	9,665	1,100	348	—	342
1965	11,338	11,001	9,554	1,100	347	—	337
1966	9,131	8,794	7,348	1,100	346	—	337
1967	8,814	8,664	7,374	1,100	190	—	150
1968	8,348	8,198	6,887	1,130	181	—	150
1969	8,067	8,067	6,773	30	1,264	—	—
1970	7,808	7,808	6,490	30	1,288	—	—
1971	7,859	7,859	6,461	—	1,398	—	—

¹ Beds and cribs, bed capacity standards and their application have varied with years, provinces and types of hospitals. — Lits (d'adultes et d'enfants), les normes de capacité et leur application ont varié selon les années, les provinces et les classes d'hôpitaux.

² Includes extended care hospitals. — Comprend les hôpitaux pour soins prolongés.

³ Includes children's hospitals, formerly under general hospitals. — Comprend les hôpitaux pédiatriques, autrefois désignés sous hôpitaux généraux.

TABLE 3. Historical Summary of Reporting Hospitals, by Type of Hospital
TABLEAU 3. Sommaire chronologique des hôpitaux répondants, suivant leur affectation

Category and year — Classe et année	All hospitals — Tous hôpitaux	General and allied special — Généraux et spéciaux divers				Mental — Psychiatriques	Tuberculosis — Anti-tuberculeux
		Total	General — Généraux	Chronic, convalescent and rehabilitation ¹ — Maladies chroniques, convalescence et réadaptation ¹	Other — Autres		
Public — Publics:							
1932	663	577	492	52	34
1953	939	810	751	35	24	69	60
1954	946	817	762	34	21	73	56
1955	983	858	781	46	31	70	55
1956	998	872	796	46	30	71	55
1957	1,020	894	820	51	23	72	54
1958	1,044	922	833	63	26	71	51
1959	1,059	940	846	66	28	69	50
1960	1,044	925	844	49	32	67	52
1961	1,068	946	856	63	27	72	50
1962	1,071	956	830	72	54	72	43
1963	1,090	975	838	79	58	76	39
1964	1,126	996	845	96	55	88	42
1965	1,147	1,009	850	103	56	96	42
1966	1,162	1,027	869	104	54	97	38
1967	1,169	1,035	873	108	54	97	37
1968	1,179	1,043	881	112	50	102	34
1969	1,176	1,038	862	117	59 ²	106	32
1970	1,170	1,038	858	121	59 ²	105	27
1971	1,174	1,043	859	124	60 ²	108	23
Private — Privés:							
1932	213	208	128	3	2
1953	149	143	51	5	1
1954	174	169	62	4	1
1955	180	175	55	83	37	4	1
1956	209	204	65	100	39	4	1
1957	237	232	63	124	45	5	—
1958	210	205	55	112	38	5	—
1959	237	232	68	125	39	5	—
1960	158	152	62	55	35	6	—
1961	159	152	59	72	21	7	—
1962	197	190	57	113	20	7	—
1963	204	196	68	111	17	8	—
1964	205	196	64	115	17	9	—
1965	195	185	60	110	15	9	1
1966	177	168	50	105	13	9	—
1967	169	161	49	102	10	8	—
1968	159	148	41	97	10	11	—
1969	151	139	37	92	10	12	—
1970	144	132	31	92	9	12	—
1971	132	120	21	92	7	12	—
Federal — Fédéraux:							
1932	35	35	26	—	—
1953	56	47	40	—	9
1954	53	44	37	—	9
1955	55	46	37	—	9
1956	52	44	35	—	8
1957	48	40	33	—	8
1958	49	42	33	—	7
1959	53	46	43	—	7
1960	77	71	69	—	6
1961	74	69	66	—	5
1962	70	66	36	—	4
1963	74	72	35	1	36	—	2
1964	78	76	32	1	43	—	2
1965	86	84	41	1	42	—	2
1966	73	71	27	1	43	—	2
1967	74	73	28	1	44	—	1
1968	71	70	24	2	44	—	1
1969	71	71	25	1	45	—	—
1970	82	82	25	1	56	—	—
1971	90	90	26	—	64	—	—

¹ Includes extended care hospitals. — Comprend les hôpitaux pour soins prolongés.

² Includes children's hospitals formerly under general hospitals. — Comprend les hôpitaux pédiatriques, autrefois désignés sous hôpitaux généraux.

TABLE 4. Historical Summary of Rated Bed Capacity in Reporting Hospitals,¹ by Type of Hospital

TABLEAU 4. Sommaire chronologique de la capacité théorique en lits des hôpitaux répondants¹, suivant leur affectation

Category and year — Classe et année	All hospitals — Tous hôpitaux	General and allied special — Généraux et spéciaux divers				Mental — Psychiatriques	Tuberculosis — Anti-tuberculeux
		Total	General — Généraux	Chronic, convalescent and rehabilitation ² — Maladies chroniques, convalescence et réadaptation ²	Other — Autres		
Public — Publics:							
1932	80,613	41,490	33,777	31,973	7,150
1953	134,663	70,223	62,102	6,650	1,471	49,290	15,150
1954	141,406	75,478	66,081	7,232	2,165	51,986	13,942
1955	150,392	82,330	71,699	7,874	2,757	54,327	13,735
1956	154,747	86,018	75,384	8,402	2,232	55,148	13,581
1957	155,728	88,158	77,372	8,694	2,092	54,367	13,203
1958	162,334	93,271	80,123	10,511	2,637	57,032	12,031
1959	167,719	97,610	83,916	10,318	3,376	59,022	11,087
1960	168,863	96,594	85,427	8,508	2,659	61,662	10,607
1961	177,269	100,506	88,625	9,975	1,906	66,606	10,157
1962	179,612	105,422	91,999	10,623	2,800	64,936	9,254
1963	183,406	111,105	95,029	12,737	3,339	64,270	8,031
1964	184,896	114,545	98,825	13,469	2,251	64,368	5,983
1965	187,780	116,981	100,562	14,253	2,166	65,249	5,550
1966	191,681	122,315	105,501	14,731	2,083	64,535	4,831
1967	194,189	126,082	108,403	15,339	2,340	63,652	4,455
1968	197,319	129,856	111,886	15,827	2,143	63,355	4,108
1969	197,244	132,293	111,159	15,458	5,676 ³	61,232	3,719
1970	198,405	135,867	113,642	16,386	5,839 ³	59,237	3,301
1971	197,224	138,280	115,385	16,920	5,975 ³	56,084	2,860
Private — Privés:							
1932	2,488	2,209	1,588	213	66
1953	3,415	2,881	836	519	15
1954	3,915	3,465	1,180	429	21
1955	3,977	3,525	1,067	431	21
1956	4,581	4,138	1,335	428	15
1957	5,364	4,883	1,470	481	—
1958	5,114	4,721	1,211	393	—
1959	5,823	5,417	1,636	3,282	499	406	—
1960	4,065	3,650	1,488	1,626	536	415	—
1961	4,397	3,932	1,515	2,102	315	465	—
1962	5,515	5,050	1,585	3,094	371	465	—
1963	6,199	5,607	2,084	3,213	310	592	—
1964	6,295	5,661	2,027	3,326	308	634	—
1965	6,657	5,953	1,918	3,710	325	679	25
1966	6,391	5,688	1,718	3,657	313	703	—
1967	6,410	5,634	1,651	3,710	273	776	—
1968	6,226	5,356	1,420	3,639	297	870	—
1969	6,065	5,094	1,044	3,719	331	971	—
1970	6,125	5,189	942	3,919	328	936	—
1971	5,907	4,973	658	4,056	259	934	—
Federal — Fédéraux:							
1932	3,427	3,427	3,033	—	—
1953	13,491	11,549	11,241	—	1,942
1954	13,130	11,191	10,883	—	1,939
1955	13,417	11,415	10,792	—	2,002
1956	12,799	10,989	10,366	—	1,810
1957	12,552	10,749	10,235	—	1,803
1958	12,445	10,780	10,208	—	1,665
1959	11,473	9,872	9,686	—	1,601
1960	11,938	10,583	10,404	—	1,355
1961	11,273	10,091	8,702	—	1,182
1962	11,621	10,659	9,332	—	962
1963	11,816	11,181	9,693	1,178	310	—	635
1964	11,455	11,113	9,665	1,100	348	—	342
1965	11,333	10,996	9,554	1,100	342	—	337
1966	9,125	8,788	7,348	1,100	340	—	337
1967	8,804	8,654	7,374	1,100	180	—	150
1968	8,323	8,173	6,868	1,130	175	—	150
1969	8,037	8,037	6,773	30	1,234	—	—
1970	7,754	7,754	6,452	30	1,272	—	—
1971	7,843	7,843	6,461	—	1,382	—	—

¹ Beds and cribs, bed capacity standards and their application have varied with years, provinces and types of hospitals. — Lits (d'adultes et d'enfants), les normes de la capacité et leur application ont varié selon les années, les provinces et les classes d'hôpitaux.

² Includes extended care hospitals. — Comprend les hôpitaux pour soins prolongés.

³ Includes children's hospitals, formerly under general hospitals. — Comprend les hôpitaux pédiatriques, autrefois désignés sous hôpitaux généraux.

TABLE 5. Number of Operating Hospitals, by Type of Hospital, 1971
TABLEAU 5. Nombre d'hôpitaux en activité, suivant leur affectation, 1971

Province and category — Province et classe	All hospitals — Tous hôpitaux	General and allied special -- Généraux et spéciaux divers			Mental — Psychia- triques	Tuberculosis — Anti- tuberculeux	
		Total	General — Généraux	Chronic, convalescent and rehabilitation ¹ — Maladies chroniques, convalescence et réadaptation ¹			Other ² — Autres ²
CANADA	1,407	1,262	909	218	135	122	23
Public — Publics	1,176	1,043	859	124	60	110	23
Private — Privés	137	125	24	94	7	12	—
Federal — Fédéraux	94	94	26	—	68	—	—
Newfoundland — Terre-Neuve	49	47	33	3	11	1	1
Public — Publics	49	47	33	3	11	1	1
Prince Edward Island — Île-du-Prince-Édouard	12	9	8	1	—	2	1
Public — Publics	12	9	8	1	—	2	1
Nova Scotia — Nouvelle-Écosse	57	50	46	2	2	5	2
Public — Publics	54	47	43	2	2	5	2
Private — Privés	1	1	1	—	—	—	—
Federal — Fédéraux	2	2	2	—	—	—	—
New Brunswick — Nouveau-Brunswick	43	40	38	2	—	3	—
Public — Publics	42	39	37	2	—	3	—
Federal — Fédéraux	1	1	1	—	—	—	—
Québec	288	250	138	92	20	32	6
Public — Publics	224	186	128	48	10	32	6
Private — Privés	55	55	9	44	2	—	—
Federal — Fédéraux	9	9	1	—	8	—	—
Ontario	361	303	201	75	27	51	7
Public — Publics	274	227	187	25	15	40	7
Private — Privés	74	63	9	50	4	11	—
Federal — Fédéraux	13	13	5	—	8	—	—
Manitoba	112	104	84	4	16	7	1
Public — Publics	93	85	80	4	1	7	1
Private — Privés	2	2	1	—	1	—	—
Federal — Fédéraux	17	17	3	—	14	—	—
Saskatchewan	149	143	135	—	8	4	2
Public — Publics	146	140	133	—	7	4	2
Federal — Fédéraux	3	3	2	—	1	—	—
Alberta	163	153	121	26	6	9	1
Public — Publics	155	145	116	26	3	9	1
Federal — Fédéraux	8	8	5	—	3	—	—
British Columbia — Colombie-Britannique	127	117	94	13	10	8	2
Public — Publics	120	111	88	13	10	7	2
Private — Privés	4	3	3	—	—	1	—
Federal — Fédéraux	3	3	3	—	—	—	—
Yukon	6	6	2	—	4	—	—
Federal — Fédéraux	6	6	2	—	4	—	—
Northwest Territories — Territoires du Nord-Ouest	40	40	9	—	31	—	—
Public — Publics	7	7	6	—	1	—	—
Private — Privés	1	1	1	—	—	—	—
Federal — Fédéraux	32	32	2	—	30	—	—

¹ Includes extended care hospitals. — Comprend les hôpitaux pour soins prolongés.

² Includes children's hospitals, formerly under general hospitals. — Comprend les hôpitaux pédiatriques, autrefois désignés sous hôpitaux généraux.

TABLE 6. Bed Capacity of Operating Hospitals,¹ by Type of Hospital, 1971
 TABLEAU 6. Capacité théorique en lits¹ des hôpitaux en activité, suivant leur affectation, 1971

Province and category Province et classe	All hospitals Tous hôpitaux	General and allied special -- Généraux et spéciaux divers				Mental Psychia- triques	Tuberculosis Anti- tuberculeux
		Total	General Généraux	Chronic, convalescent and rehabilitation ² Maladies chroniques, convalescence et réadaptation ²	Other ³ Autres ³		
CANADA	211,109	151,200	122,547	21,021	7,632	57,049	2,860
Public - Publics	197,255	138,280	115,385	16,920	5,975	56,115	2,860
Private - Privés	5,995	5,061	701	4,101	259	934	-
Federal - Fédéraux	7,859	7,859	6,461	-	1,398	-	-
Newfoundland - Terre-Neuve	4,047	2,997	2,486	142	369	827	223
Public - Publics	4,047	2,997	2,486	142	369	827	223
Prince Edward Island - Île-du-Prince-Édouard	1,084	751	721	30	-	318	15
Public - Publics	1,084	751	721	30	-	318	15
Nova Scotia - Nouvelle-Écosse	7,514	5,372	4,843	96	433	1,790	352
Public - Publics	6,956	4,814	4,285	96	433	1,790	352
Private - Privés	5	5	5	-	-	-	-
Federal - Fédéraux	553	553	553	-	-	-	-
New Brunswick - Nouveau-Brunswick	6,173	4,583	4,478	105	-	1,590	-
Public - Publics	5,893	4,303	4,198	105	-	1,590	-
Federal - Fédéraux	280	280	280	-	-	-	-
Québec	61,157	41,032	28,370	8,935	3,727	19,321	804
Public - Publics	56,713	36,588	27,586	6,528	2,474	19,321	804
Private - Privés	2,882	2,882	384	2,407	91	-	-
Federal - Fédéraux	1,562	1,562	400	-	1,162	-	-
Ontario	70,318	51,994	43,875	6,645	1,474	17,435	889
Public - Publics	65,561	48,108	41,833	4,951	1,324	16,564	889
Private - Privés	2,929	2,058	246	1,694	118	871	-
Federal - Fédéraux	1,828	1,828	1,796	-	32	-	-
Manitoba	9,886	7,119	5,837	949	333	2,641	126
Public - Publics	9,089	6,322	5,141	949	232	2,641	126
Private - Privés	73	73	23	-	50	-	-
Federal - Fédéraux	724	724	673	-	51	-	-
Saskatchewan	9,634	7,357	6,784	-	573	2,055	222
Public - Publics	9,521	7,244	6,675	-	569	2,055	222
Federal - Fédéraux	113	113	109	-	4	-	-
Alberta	19,618	14,929	11,738	2,879	312	4,634	55
Public - Publics	18,737	14,048	10,865	2,879	304	4,634	55
Federal - Fédéraux	881	881	873	-	8	-	-
British Columbia - Colombie-Britannique	21,079	14,467	12,974	1,240	253	6,438	174
Public - Publics	19,457	12,908	11,415	1,240	253	6,375	174
Private - Privés	97	34	34	-	-	63	-
Federal - Fédéraux	1,525	1,525	1,525	-	-	-	-
Yukon	160	160	136	-	24	-	-
Federal - Fédéraux	160	160	136	-	24	-	-
Northwest Territories - Territoires du Nord-Ouest	439	439	305	-	134	-	-
Public - Publics	197	197	180	-	17	-	-
Private - Privés	9	9	9	-	-	-	-
Federal - Fédéraux	233	233	116	-	117	-	-

¹ Beds and cribs. - Lits (d'adultes et d'enfants).

² Includes extended care hospitals - Comprend les hôpitaux pour soins prolongés.

³ Includes children's hospitals, formerly under general hospitals. - Comprend les hôpitaux pédiatriques, autrefois désignés sous hôpitaux généraux.

TABLE 7. Number of Reporting Hospitals, by Type of Hospital, 1971
 TABLEAU 7. Nombre d'hôpitaux répondants, suivant leur affectation, 1971

Province and category — Province et classe	All hospitals — Tous hôpitaux	General and allied special — Généraux et spéciaux divers				Mental — Psychia- triques	Tuberculosis — Anti- tuberculeux
		Total	General — Généraux	Chronic, convalescent and rehabilitation ¹ — Maladies chroniques, convalescence et réadaptation ¹	Other ² — Autres ²		
CANADA	1,396	1,253	906	216	131	120	23
Public — Publics	1,174	1,043	859	124	60	108	23
Private — Privés	132	120	21	92	7	12	—
Federal — Fédéraux	90	90	26	—	64	—	—
Newfoundland — Terre-Neuve	49	47	33	3	11	1	1
Public — Publics	49	47	33	3	11	1	1
Prince Edward Island — Île-du-Prince-Édouard	12	9	8	1	—	2	1
Public — Publics	12	9	8	1	—	2	1
Nova Scotia — Nouvelle-Écosse	56	49	45	2	2	5	2
Public — Publics	54	47	43	2	2	5	2
Federal — Fédéraux	2	2	2	—	—	—	—
New Brunswick — Nouveau-Brunswick	43	40	38	2	—	3	—
Public — Publics	42	39	37	2	—	3	—
Federal — Fédéraux	1	1	1	—	—	—	—
Québec	285	247	138	90	19	32	6
Public — Publics	224	186	128	48	10	32	6
Private — Privés	53	53	9	42	2	—	—
Federal — Fédéraux	8	8	1	—	7	—	—
Ontario	359	301	200	75	26	51	7
Public — Publics	274	227	187	25	15	40	7
Private — Privés	73	62	8	50	4	11	—
Federal — Fédéraux	12	12	5	—	7	—	—
Manitoba	110	104	84	4	16	5	1
Public — Publics	91	85	80	4	1	5	1
Private — Privés	2	2	1	—	1	—	—
Federal — Fédéraux	17	17	3	—	14	—	—
Saskatchewan	148	142	135	—	7	4	2
Public — Publics	146	140	133	—	7	4	2
Federal — Fédéraux	2	2	2	—	—	—	—
Alberta	163	153	121	26	6	9	1
Public — Publics	155	145	116	26	3	9	1
Federal — Fédéraux	8	8	5	—	3	—	—
British Columbia — Colombie-Britannique	126	116	93	13	10	8	2
Public — Publics	120	111	88	13	10	7	2
Private — Privés	3	2	2	—	—	1	—
Federal — Fédéraux	3	3	3	—	—	—	—
Yukon	5	5	2	—	3	—	—
Federal — Fédéraux	5	5	2	—	3	—	—
Northwest Territories — Territoires du Nord-Ouest	40	40	9	—	31	—	—
Public — Publics	7	7	6	—	1	—	—
Private — Privés	1	1	1	—	—	—	—
Federal — Fédéraux	32	32	2	—	30	—	—

¹ Includes extended care hospitals. — Comprend les hôpitaux pour soins prolongés.

² Includes children's hospitals, formerly under general hospitals. — Comprend les hôpitaux pédiatriques, autrefois désignés sous hôpitaux généraux.

TABLE 8. Bed Capacity of Reporting Hospitals,¹ by Type of Hospital, 1971
TABLEAU 8. Capacité théorique en lits¹ des hôpitaux répondants, suivant leur affectation, 1971

Province and category — Province et classe	All hospitals — Tous hôpitaux	General and allied special — Généraux et spéciaux divers				Mental — Psychia- triques	Tuberculosis — Anti- tuberculeux
		Total	General — Généraux	Chronic, convalescent and rehabilitation ² — Maladies chroniques, convalescence et réadaptation ²	Other ³ — Autres ³		
CANADA	210,974	151,096	122,504	20,976	7,616	57,018	2,860
Public — Publics	197,224	138,280	115,385	16,920	5,975	56,084	2,860
Private — Privés	5,907	4,973	658	4,056	259	934	—
Federal — Fédéraux	7,843	7,843	6,461	—	1,382	—	—
Newfoundland — Terre-Neuve	4,047	2,997	2,486	142	369	827	223
Public — Publics	4,047	2,997	2,486	142	369	827	223
Prince Edward Island — Île-du-Prince-Édouard	1,084	751	721	30	—	318	15
Public — Publics	1,084	751	721	30	—	318	15
Nova Scotia — Nouvelle-Écosse	7,509	5,367	4,838	96	433	1,790	352
Public — Publics	6,956	4,814	4,285	96	433	1,790	352
Federal — Fédéraux	553	553	553	—	—	—	—
New Brunswick — Nouveau-Brunswick	6,173	4,583	4,478	105	—	1,590	—
Public — Publics	5,893	4,303	4,198	105	—	1,590	—
Federal — Fédéraux	280	280	280	—	—	—	—
Québec	61,108	40,983	28,370	8,890	3,723	19,321	804
Public — Publics	56,713	36,588	27,586	6,528	2,474	19,321	804
Private — Privés	2,837	2,837	384	2,362	91	—	—
Federal — Fédéraux	1,558	1,558	400	—	1,158	—	—
Ontario	70,285	51,961	43,846	6,645	1,470	17,435	889
Public — Publics	65,561	48,108	41,833	4,951	1,324	16,564	889
Private — Privés	2,900	2,029	217	1,694	118	871	—
Federal — Fédéraux	1,824	1,824	1,796	—	28	—	—
Manitoba	9,855	7,119	5,837	949	333	2,610	126
Public — Publics	9,058	6,322	5,141	949	232	2,610	126
Private — Privés	73	73	23	—	50	—	—
Federal — Fédéraux	724	724	673	—	51	—	—
Saskatchewan	9,630	7,353	6,784	—	569	2,055	222
Public — Publics	9,521	7,244	6,675	—	569	2,055	222
Federal — Fédéraux	109	109	109	—	—	—	—
Alberta	19,618	14,929	11,738	2,879	312	4,634	55
Public — Publics	18,737	14,048	10,865	2,879	304	4,634	55
Federal — Fédéraux	881	881	873	—	8	—	—
British Columbia — Colombie-Britannique	21,070	14,458	12,965	1,240	253	6,438	174
Public — Publics	19,457	12,908	11,415	1,240	253	6,375	174
Private — Privés	88	25	25	—	—	63	—
Federal — Fédéraux	1,525	1,525	1,525	—	—	—	—
Yukon	156	156	136	—	20	—	—
Federal — Fédéraux	156	156	136	—	20	—	—
Northwest Territories — Territoires du Nord-Ouest	439	439	305	—	134	—	—
Public — Publics	197	197	180	—	17	—	—
Private — Privés	9	9	9	—	—	—	—
Federal — Fédéraux	233	233	116	—	117	—	—

¹ Beds and cribs. — Lits (d'adultes et d'enfants).

² Includes extended care hospitals. — Comprend les hôpitaux pour soins prolongés.

³ Includes children's hospitals, formerly under general hospitals. — Comprend les hôpitaux pédiatriques, autrefois désignés sous hôpitaux généraux.

TABLE 9. Admissions^{1,2} in Operating Hospitals, by Type of Hospital, 1971
 TABLEAU 9. Admissions^{1,2} dans les hôpitaux en activité, suivant l'affectation des hôpitaux, 1971

Province and category — Province et classe	All hospitals — Tous hôpitaux	General and allied special — Généraux et spéciaux divers				Mental — Psychiatriques	Tuberculosis — Anti-tuberculeux
		Total	General — Généraux	Chronic, convalescent and rehabilitation ³ — Maladies chroniques, convalescence et réadaptation ³	Other ⁴ — Autres ⁴		
CANADA	3, 718, 152	3, 657, 288	3, 449, 745	44, 110	163, 433	55, 599	5, 265
Public — Publics	3, 612, 699	3, 555, 838	3, 366, 669	38, 723	150, 446	51, 596	5, 265
Private — Privés	40, 497	36, 494	22, 180	5, 357	8, 957	4, 003	—
Federal — Fédéraux	64, 956	64, 956	60, 896	30	4, 030	—	—
Newfoundland — Terre-Neuve	84, 308	82, 443	73, 618	378	8, 447	1, 161	704
Public — Publics	84, 308	82, 443	73, 618	378	8, 447	1, 161	704
Prince Edward Island — Île-du-Prince-Édouard	22, 868	22, 099	21, 838	261	—	744	25
Public — Publics	22, 868	22, 099	21, 838	261	—	744	25
Nova Scotia — Nouvelle-Écosse	141, 696	137, 108	123, 280	998	12, 830	3, 905	683
Public — Publics	136, 891	132, 303	118, 475	998	12, 830	3, 905	683
Private — Privés	134	134	134 ⁵	—	—	—	—
Federal — Fédéraux	4, 671	4, 671	4, 671	—	—	—	—
New Brunswick — Nouveau-Brunswick	119, 755	117, 097	116, 736	361	—	2, 658	—
Public — Publics	118, 124	115, 466	115, 105	361	—	2, 658	—
Federal — Fédéraux	1, 631	1, 631	1, 631	—	—	—	—
Québec	814, 918	806, 480	727, 851	16, 027	62, 602	6, 860	1, 578
Public — Publics	789, 366	780, 928	709, 216	12, 520	59, 192	6, 860	1, 578
Private — Privés	19, 821	19, 821	14, 150	3, 507	2, 164	—	—
Federal — Fédéraux	5, 731	5, 731	4, 485	—	1, 246	—	—
Ontario	1, 341, 353	1, 315, 044	1, 252, 823	13, 635	48, 586	24, 946	1, 363
Public — Publics	1, 309, 053	1, 284, 912	1, 231, 568	11, 785	41, 559	22, 778	1, 363
Private — Privés	17, 161	14, 993	6, 670	1, 850	6, 473	2, 168	—
Federal — Fédéraux	15, 139	15, 139	14, 585	—	554	—	—
Manitoba	191, 871	189, 775	176, 880	3, 907	8, 988	1, 920	176
Public — Publics	184, 317	182, 221	170, 404	3, 907	7, 910	1, 920	176
Private — Privés	684	684	364	—	320	—	—
Federal — Fédéraux	6, 870	6, 870	6, 112	—	758	—	—
Saskatchewan	223, 599	219, 370	218, 046	—	1, 324	3, 991	238
Public — Publics	220, 761	216, 532	215, 269	—	1, 263	3, 991	238
Federal — Fédéraux	2, 838	2, 838	2, 777	—	61 ⁵	—	—
Alberta	367, 030	363, 260	348, 523	5, 469	9, 268	3, 626	144
Public — Publics	355, 862	352, 092	337, 448	5, 469	9, 175	3, 626	144
Federal — Fédéraux	11, 168	11, 168	11, 075	—	93	—	—
British Columbia — Colombie-Britannique	398, 267	392, 125	379, 032	3, 074	10, 019	5, 788	354
Public — Publics	386, 279	381, 972	368, 909	3, 044	10, 019	3, 953	354
Private — Privés	2, 690	855	855	—	—	1, 835	—
Federal — Fédéraux	9, 298	9, 298	9, 268	30 ⁵	—	—	—
Yukon	4, 081	4, 081	3, 637	—	444	—	—
Federal — Fédéraux	4, 081	4, 081	3, 637	—	444	—	—
Northwest Territories — Territoires du Nord-Ouest	8, 406	8, 406	7, 481	—	925	—	—
Public — Publics	4, 870	4, 870	4, 819	—	51	—	—
Private — Privés	7	7	7	—	—	—	—
Federal — Fédéraux	3, 529	3, 529	2, 655	—	874	—	—

¹ Adults and children. — Adultes et enfants.

² Includes estimates. — Comprend les estimations.

³ Includes extended care hospitals. — Comprend les hôpitaux pour soins prolongés.

⁴ Includes children's hospitals, formerly under general hospitals. — Comprend les hôpitaux pédiatriques, autrefois désignés sous hôpitaux généraux.

⁵ Estimate. — Estimation.

TABLE 10. Separations^{1,2} in Operating Hospitals, by Type of Hospital, 1971
 TABLEAU 10. Départs^{1,2} des hôpitaux en activité, suivant l'affectation des hôpitaux, 1971

Province and category Province et classe	All hospitals Tous hôpitaux	General and allied special Généraux et spéciaux divers				Mental Psychiatriques	Tuberculosis Anti-tuberculeux
		Total	General Généraux	Chronic, convalescent and rehabilitation ³ Maladies chroniques, convalescence et réadaptation ³	Other ⁴ Autres ⁴		
CANADA	3,721,414	3,657,978	3,450,792	43,484	163,702	58,046	5,390
Public - Publics	3,615,991	3,556,582	3,367,591	38,272	150,719	54,019	5,390
Private - Privés	40,416	36,389	22,216	5,182	8,991	4,027	-
Federal - Fédéraux	65,007	65,007	60,985	30	3,992	-	-
Newfoundland - Terre-Neuve	84,424	82,494	73,658	372	8,464	1,211	719
Public - Publics	84,424	82,494	73,658	372	8,464	1,211	719
Prince Edward Island - Île-du-Prince-Édouard	22,934	22,142	21,882	260	-	759	33
Public - Publics	22,934	22,142	21,882	260	-	759	33
Nova Scotia - Nouvelle-Écosse	142,027	137,337	123,488	993	12,856	3,991	699
Public - Publics	137,204	132,514	118,665	993	12,856	3,991	699
Private - Privés	134	134 ⁵	-	-	-	-	-
Federal - Fédéraux	4,689	4,689	4,689	-	-	-	-
New Brunswick - Nouveau-Brunswick	119,742	117,060	116,705	355	-	2,682	-
Public - Publics	118,100	115,418	115,063	355	-	2,682	-
Federal - Fédéraux	1,642	1,642	1,642	-	-	-	-
Québec	816,038	806,705	728,385	15,627	62,693	7,706	1,627
Public - Publics	790,553	781,220	709,694	12,225	59,301	7,706	1,627
Private - Privés	19,782	19,782	14,199	3,402	2,181	-	-
Federal - Fédéraux	5,703	5,703	4,492	-	1,211	-	-
Ontario	1,342,278	1,315,969	1,253,764	13,557	48,648	24,911	1,398
Public - Publics	1,309,989	1,285,855	1,232,460	11,777	41,618	22,736	1,398
Private - Privés	17,088	14,913	6,657	1,780	6,476	2,175	-
Federal - Fédéraux	15,201	15,201	14,647	-	554	-	-
Manitoba	191,944	189,770	176,800	3,931	9,039	1,989	185
Public - Publics	184,406	182,232	170,352	3,931	7,949	1,989	185
Private - Privés	700	700	366	-	334	-	-
Federal - Fédéraux	6,838	6,838	6,082	-	756	-	-
Saskatchewan	224,437	219,489	218,166	-	1,323	4,708	240
Public - Publics	221,598	216,650	215,388	-	1,262	4,708	240
Federal - Fédéraux	2,839	2,839	2,778	-	61 ⁵	-	-
Alberta	366,866	362,920	348,216	5,428	9,276	3,825	121
Public - Publics	355,706	351,760	337,149	5,428	9,183	3,825	121
Federal - Fédéraux	11,160	11,160	11,067	-	93	-	-
British Columbia - Colombie-Britannique	398,224	391,592	378,598	2,961	10,033	6,264	368
Public - Publics	386,190	381,410	368,446	2,931	10,033	4,412	368
Private - Privés	2,705	853	853	-	-	1,852	-
Federal - Fédéraux	9,329	9,329	9,299	30 ⁶	-	-	-
Yukon	4,087	4,087	3,645	-	442	-	-
Federal - Fédéraux	4,087	4,087	3,645	-	442	-	-
Northwest Territories - Territoires du Nord-Ouest	8,413	8,413	7,485	-	928	-	-
Public - Publics	4,887	4,887	4,834	-	53	-	-
Private - Privés	7	7	7	-	-	-	-
Federal - Fédéraux	3,519	3,519	2,644	-	875	-	-

¹ Adults and children. - Adultes et enfants.

² Includes estimate. - Comprend les estimations.

³ Includes extended care hospitals. - Comprend les hôpitaux pour soins prolongés.

⁴ Includes children's hospitals, formerly under general hospitals. - Comprend les hôpitaux généraux, autrefois désignés sous hôpitaux généraux.

TABLE 11. Patient-days^{1,2} in Operating Hospitals, by Type of Hospital, 1971
TABLEAU 11. Journées d'hospitalisation^{1,2} dans les hôpitaux en activité, suivant l'affectation des hôpitaux, 1971

Province and category — Province et classe	All hospitals — Tous hôpitaux	General and allied special — Généraux et spéciaux divers				Mental — Psychiatriques	Tuberculosis — Anti-tuberculeux
		Total	General — Généraux	Chronic, convalescent and rehabilitation ³ — Maladies chroniques, convalescence et réadaptation ³	Other ⁴ — Autres ⁴		
CANADA	64,796,453	44,669,364	35,519,371	7,185,904	1,964,089	19,588,150	538,939
Public — Publics.....	60,700,379	40,908,429	33,618,804	5,735,346	1,554,279	19,253,011	538,939
Private — Privés.....	2,053,583	1,718,444	211,008	1,446,702	60,734	335,139	—
Federal — Fédéraux	2,042,491	2,042,491	1,689,559	3,856	349,076	—	—
Newfoundland — Terre-Neuve	1,134,579	827,154	703,973	42,191	80,990	270,326	37,099
Public — Publics.....	1,134,579	827,154	703,973	42,191	80,990	270,326	37,099
Prince Edward Island — Île-du-Prince-Édouard	314,696	202,545	194,312	8,233	—	107,778	4,373
Public — Publics.....	314,696	202,545	194,312	8,233	—	107,778	4,373
Nova Scotia — Nouvelle-Écosse	2,050,000	1,533,017	1,400,045	32,944	100,028	459,423	57,560
Public — Publics.....	1,903,982	1,386,999	1,254,027	32,944	100,028	459,423	57,560
Private — Privés.....	1,329	1,329	1,329 ⁵	—	—	—	—
Federal — Fédéraux	144,689	144,689	144,689	—	—	—	—
New Brunswick — Nouveau-Brunswick	1,821,132	1,310,522	1,271,480	39,042	—	510,610	—
Public — Publics.....	1,742,584	1,231,974	1,192,932	39,042	—	510,610	—
Federal — Fédéraux	78,548	78,548	78,548	—	—	—	—
Québec	18,647,580	11,919,616	7,887,722	3,062,083	969,811	6,544,914	183,050
Public — Publics.....	17,183,768	10,455,804	7,649,930	2,206,380	599,494	6,544,914	183,050
Private — Privés.....	1,019,993	1,019,993	1,019,993	855,703	27,196	—	—
Federal — Fédéraux	443,819	443,819	100,698	—	343,121	—	—
Ontario	22,231,184	15,913,281	13,159,068	2,353,279	400,934	6,201,067	116,836
Public — Publics.....	20,774,398	14,767,512	12,627,222	1,762,280	378,010	5,890,050	116,836
Private — Privés.....	985,873	674,856	61,981	590,999	21,876	311,017	—
Federal — Fédéraux	470,913	470,913	469,865	—	1,048	—	—
Manitoba	3,041,907	2,059,788	1,664,263	318,695	76,830	958,021	24,098
Public — Publics.....	2,857,909	1,875,790	1,493,184	318,695	63,911	958,021	24,098
Private — Privés.....	18,369	18,369	6,707	—	11,662	—	—
Federal — Fédéraux	165,629	165,629	164,372	—	1,257	—	—
Saskatchewan	3,040,445	2,157,835	1,969,023	—	188,812	827,728	54,882
Public — Publics.....	3,013,017	2,130,407	1,941,700	—	188,707	827,728	54,882
Federal — Fédéraux	27,428	27,428	27,323	—	105 ⁵	—	—
Alberta	5,932,279	4,224,242	3,188,104	966,067	70,071	1,696,030	12,007
Public — Publics.....	5,716,629	4,008,592	2,972,588	966,067	69,937	1,696,030	12,007
Federal — Fédéraux	215,650	215,650	215,516	—	134	—	—
British Columbia — Colombie-Britannique	6,483,509	4,422,222	3,989,261	363,370	69,591	2,012,253	49,034
Public — Publics.....	6,017,292	3,980,127	3,551,022	359,514	69,591	1,988,131	49,034
Private — Privés.....	28,008	3,886	3,886	—	—	24,122	—
Federal — Fédéraux	438,209	438,209	434,353	3,856 ⁵	—	—	—
Yukon	27,749	27,749	26,280	—	1,469	—	—
Federal — Fédéraux	27,749	27,749	26,280	—	1,469	—	—
Northwest Territories — Territoires du Nord-Ouest	71,393	71,393	65,840	—	5,553	—	—
Public — Publics.....	41,525	41,525	37,914	—	3,611	—	—
Private — Privés.....	11	11	11	—	—	—	—
Federal — Fédéraux	29,857	29,857	27,915	—	1,942	—	—

¹ Adults and children. — Adultes et enfants.

² Includes estimate. — Comprend une estimation.

³ Includes extended care hospitals. — Comprend les hôpitaux pour soins prolongés.

⁴ Includes children's hospitals, formerly under general hospitals. — Comprend les hôpitaux pédiatriques, autrefois désignés sous hôpitaux généraux.

⁵ Estimate. — Estimation.

TABLE 12. Average Number of Patients¹ per Day² in Operating Hospitals, by Type of Hospital, 1971³
 TABLEAU 12. Moyenne de malades¹ par jour² des hôpitaux en activité, suivant l'affectation des hôpitaux, 1971³

Province and category Province et classe	General and allied special Général et spéciaux divers				Mental Psychiatriques	Tuberculosis Anti-tuberculeux
	Total	General Général	Chronic, convalescent and rehabilitation ⁴ Maladies chroniques, convalescence et réadaptation ⁴	Other ⁵ Autres ⁵		
CANADA	97.4	107.2	90.8	40.8	439.9	64.2
Public - Publics	107.6	107.3	126.7	71.0	479.5	64.2
Private - Privés	38.1	24.5	42.5	23.8	76.5	-
Federal - Fédéraux	61.4	170.0	...	14.7	-	-
Newfoundland - Terre-Neuve	48.2	58.4	38.5	20.2	740.6	101.6
Public - Publics	48.2	58.4	38.5	20.2	740.6	101.6
Prince Edward Island - Île-du-Prince-Édouard	61.7	66.5	22.6	-	147.6	12.0
Public - Publics	61.7	66.5	22.6	-	147.6	12.0
Nova Scotia - Nouvelle-Écosse	85.7	85.2	45.1	137.0	251.7	78.8
Public - Publics	80.9	79.9	45.1	137.0	251.7	78.8
Private - Privés	3.6	3.6 ⁶	-	-	-	-
Federal - Fédéraux	198.2	198.2	-	-	-	-
New Brunswick - Nouveau-Brunswick	89.8	91.7	53.5	-	466.3	-
Public - Publics	86.5	88.3	53.5	-	466.3	-
Federal - Fédéraux	215.2	215.2	-	-	-	-
Québec	131.9	156.3	92.7	139.8	560.4	83.6
Public - Publics	154.0	163.7	125.9	164.2	560.4	83.6
Private - Privés	51.3	37.8	54.8	37.3	-	-
Federal - Fédéraux	152.0	275.9	-	134.3	-	-
Ontario	144.8	180.3	85.8	42.2	333.1	45.7
Public - Publics	178.2	185.0	193.1	69.0	403.4	45.7
Private - Privés	29.6	21.2	32.1	15.0	77.5	-
Federal - Fédéraux	107.5	257.5	-	0.4	-	-
Manitoba	54.3	54.3	218.3	13.2	375.0	66.0
Public - Publics	60.5	51.1	218.3	175.1	375.0	66.0
Private - Privés	25.2	18.4	-	32.0	-	-
Federal - Fédéraux	26.7	150.1	-	0.2	-	-
Saskatchewan	41.6	40.0	-	64.7	566.9	75.2
Public - Publics	41.7	40.0	-	73.9	566.9	75.2
Federal - Fédéraux	25.0	37.4	-	0.3 ⁶	-	-
Alberta	75.6	72.2	101.8	32.0	516.3	32.9
Public - Publics	75.7	70.2	101.8	63.9	516.3	32.9
Federal - Fédéraux	73.9	118.1	-	0.1	-	-
British Columbia - Colombie-Britannique	104.3	117.5	75.8	19.1	689.1	67.2
Private - Privés	98.2	110.6	75.8	19.1	778.1	67.2
Federal - Fédéraux	3.9	3.9	-	-	66.1	-
Total	400.2	396.7	...	-	-	-
Yukon	15.1	36.0	-	1.1	-	-
Federal - Fédéraux	15.1	36.0	-	1.1	-	-
Northwest Territories - Territoires du Nord-Ouest	4.9	20.0	-	0.5	-	-
Public - Publics	16.3	17.3	-	9.9	-	-
Private - Privés	-	-	-	-	-	-
Federal - Fédéraux	2.6	38.2	-	0.2	-	-

¹ Adults and children. - Adultes et enfants.

² The average number of patients in a given institution on a given day. - Nombre moyen de malades hospitalisés dans un établissement donné un jour donné.

³ Excludes hospitals operating for part of the year only. - Ne comprend pas les hôpitaux en activité pour une partie de l'année seulement.

⁴ Includes extended care hospitals. - Comprend les hôpitaux pour soins prolongés.

⁵ Includes children's hospitals, formerly under general hospitals. - Comprend les hôpitaux pédiatriques, autrefois désignés sous hôpitaux généraux.

⁶ Estimate. - Estimation.

TABLE 13. Percentage Occupancy,¹ by Type of Hospital, 1971
 TABLEAU 13. Pourcentage d'occupation¹, suivant l'affectation des hôpitaux, 1971

Province and category — Province et classe	General and allied special — Généraux et spéciaux divers				Mental — Psychiatriques	Tuberculosis — Anti-tuberculeux
	Total	General — Généraux	Chronic, convalescent and rehabilitation ² — Maladies chroniques, convalescence et réadaptation ²	Other ³ — Autres ³		
CANADA	81.2	78.2	95.0	70.9	94.7	51.6
Public — Publics	81.3	79.9	94.6	71.3	94.6	51.6
Private — Privés	92.7	81.4	96.3	64.2	98.3	—
Federal — Fédéraux	71.4	71.6	—	70.2	—	—
Newfoundland — Terre-Neuve	75.6	77.6	81.4	60.1	89.6	45.6
Public — Publics	75.6	77.6	81.4	60.1	89.6	45.6
Prince Edward Island — Île-du-Prince-Édouard	73.9	73.8	75.2	—	92.9	79.9
Public — Publics	73.9	73.8	75.2	—	92.9	79.9
Nova Scotia — Nouvelle-Écosse	78.2	79.2	94.0	63.3	70.3	44.8
Public — Publics	78.9	80.2	94.0	63.3	70.3	44.8
Private — Privés	72.8 ⁴	72.8 ⁴	—	—	—	—
Federal — Fédéraux	71.7	71.7	—	—	—	—
New Brunswick — Nouveau-Brunswick	78.3	77.8	101.9	—	88.0	—
Public — Publics	78.4	77.9	101.9	—	88.0	—
Federal — Fédéraux	76.9	76.9	—	—	—	—
Québec	79.8	76.0	95.9	71.4	92.8	62.4
Public — Publics	78.7	76.0	95.2	66.4	92.8	62.4
Private — Privés	95.8	88.5	97.5	81.9	—	—
Federal — Fédéraux	78.0	69.0	—	81.2	—	—
Ontario	83.9	82.2	96.8	74.9	101.3	36.0
Public — Publics	84.1	82.7	97.5	78.2	101.4	36.0
Private — Privés	90.4	78.3	94.7	50.8	97.8	—
Federal — Fédéraux	70.9	71.7	—	10.3	—	—
Manitoba	79.6	78.4	92.0	64.7	100.6	52.4
Public — Publics	81.6	79.9	92.0	75.5	100.6	52.4
Private — Privés	68.9	79.9	—	63.9	—	—
Federal — Fédéraux	63.4	66.9	—	7.7	—	—
Saskatchewan	80.6	79.8	—	90.3	95.2	67.7
Public — Publics	80.8	80.0	—	90.3	95.2	67.7
Federal — Fédéraux	66.5	68.7	—	7.2 ⁴	—	—
Alberta	77.5	74.4	91.9	61.5	100.3	59.8
Public — Publics	78.2	75.0	91.9	63.0	100.3	59.8
Federal — Fédéraux	67.1	67.6	—	4.6	—	—
British Columbia — Colombie-Britannique	84.7	84.5	89.0	76.3	85.6	77.2
Public — Publics	85.6	85.5	89.0	76.3	85.4	77.2
Private — Privés	31.3	31.3	—	—	104.9	—
Federal — Fédéraux	78.0	78.0	—	—	—	—
Yukon	48.3	52.9	—	16.5	—	—
Federal — Fédéraux	48.3	52.9	—	16.5	—	—
Northwest Territories — Territoires du Nord-Ouest	45.7	59.1	—	12.4	—	—
Public — Publics	57.8	57.7	—	58.2	—	—
Private — Privés	0.3	0.3	—	—	—	—
Federal — Fédéraux	36.9	65.9	—	5.0	—	—

¹ Based on rated capacity and adults and children patient-days. — Fondé sur la capacité théorique et les journées d'hospitalisation des adultes et enfants.
² Includes extended care hospitals. — Comprend les hôpitaux pour soins prolongés.
³ Includes children's hospitals, formerly under general hospitals. — Comprend les hôpitaux pédiatriques, autrefois désignés sous hôpitaux généraux.
⁴ Estimate. — Estimation.

B. PUBLIC HOSPITALS—GENERAL AND ALLIED SPECIAL

B. HÔPITAUX PUBLICS—GÉNÉRAUX ET SPÉCIAUX DIVERS

TABLE 16. Rated Capacity¹ of Operating Hospitals per 1,000 Population, by Type of Hospital, 1966-1971

TABLEAU 16. Capacité théorique¹ des hôpitaux en activité pour 1,000 habitants, suivant leur affectation, 1966-1971

Province	All hospitals - Tous hôpitaux						General - Généraux					
	1966	1967	1968	1969	1970	1971	1966	1967	1968	1969	1970	1971
CANADA	6.11	6.18	6.26	6.28	6.36	6.41	5.27	5.32	5.39	5.28	5.32	5.35
Newfoundland - Terre-Neuve	6.27	6.24	5.88	5.83	5.76	5.74	5.94	5.79	5.43	4.83	4.77	4.76
Prince Edward Island - Île-du-Prince-Édouard	6.61	6.77	6.71	6.62	6.92	6.71	6.33	6.49	6.44	6.35	6.65	6.44
Nova Scotia - Nouvelle-Écosse	5.78	5.88	5.91	6.03	6.47	6.10	5.53	5.63	5.67	5.53	5.77	5.43
New Brunswick - Nouveau-Brunswick	5.91	6.02	6.37	6.73	6.73	6.78	5.61	5.85	6.20	6.56	6.56	6.61
Québec	5.52	5.62	5.80	5.81	5.96	6.07	4.54	4.55	4.71	4.47	4.52	4.58
Ontario	6.16	6.18	6.20	6.24	6.21	6.25	5.39	5.44	5.48	5.41	5.39	5.43
Manitoba	6.18	6.30	6.20	6.18	6.25	6.40	5.21	5.33	5.29	5.04	5.04	5.20
Saskatchewan	7.56	7.65	7.66	7.59	7.77	7.82	6.95	7.05	7.05	7.00	7.17	7.21
Alberta	8.05	8.25	8.44	8.48	8.56	8.63	6.23	6.40	6.57	6.57	6.57	6.67
British Columbia - Colombie-Britannique	5.60	5.66	5.71	5.65	5.78	5.91	5.04	5.01	5.03	5.06	5.21	5.22
Yukon	1.86	1.73	1.80	1.73	0.63	-	1.86	1.73	1.80	1.73	0.63	-
Northwest Territories - Territoires du Nord-Ouest	8.41	7.90	7.65	7.41	6.82	5.63	8.41	7.90	7.65	7.41	6.24	5.14
	Chronic, convalescent and rehabilitation ²						Other ³					
	Maladies chroniques, convalescence et réadaptation ²						Autres ³					
	1966	1967	1968	1969	1970	1971	1966	1967	1968	1969	1970	1971
CANADA	0.74	0.75	0.76	0.73	0.77	0.78	0.10	0.11	0.10	0.27	0.27	0.28
Newfoundland - Terre-Neuve	0.15	0.27	0.27	0.28	0.27	0.27	0.18	0.18	0.19	0.72	0.71	0.71
Prince Edward Island - Île-du-Prince-Édouard	0.28	0.28	0.27	0.27	0.27	0.27	-	-	-	-	-	-
Nova Scotia - Nouvelle-Écosse	0.10	0.10	0.10	0.10	0.13	0.12	0.15	0.15	0.15	0.40	0.57	0.55
New Brunswick - Nouveau-Brunswick	0.17	0.17	0.17	0.17	0.17	0.17	0.13	-	-	-	-	-
Québec	0.79	0.83	0.90	0.94	1.03	1.08	0.19	0.24	0.20	0.41	0.41	0.41
Ontario	0.70	0.68	0.66	0.66	0.65	0.64	0.07	0.06	0.06	0.17	0.17	0.17
Manitoba	0.97	0.97	0.90	0.91	0.97	0.96	-	-	-	0.24	0.24	0.23
Saskatchewan	0.60	0.59	0.59	-	-	-	0.01	0.01	0.01	0.59	0.60	0.61
Alberta	1.78	1.78	1.75	1.71	1.80	1.77	0.04	0.07	0.12	0.20	0.19	0.19
British Columbia - Colombie-Britannique	0.48	0.57	0.60	0.50	0.48	0.57	0.08	0.08	0.07	0.08	0.08	0.12
Yukon	-	-	-	-	-	-	-	-	-	-	-	-
Northwest Territories - Territoires du Nord-Ouest	-	-	-	-	-	-	-	-	-	-	0.58	0.49

¹ Beds and cribs. - Lits (d'adultes et d'enfants).

² Includes extended care hospitals. - Comprend les hôpitaux pour soins prolongés.

³ Includes children's hospitals from 1969 to 1971 classified under general hospitals in previous years. - Comprend les hôpitaux pédiatriques de 1969 à 1971, désignés sous hôpitaux généraux dans les années précédentes.

Note: Components may not add to total due to rounding. - Nota: Les chiffres ayant été arrondis, il est possible que la somme des différents postes ne corresponde pas au total.

TABLE 17. NUMBER OF OPERATING HOSPITALS AND DISTRIBUTION OF RATED BED CAPACITY, BY TYPE OF OPERATION, 1971

PROVINCE, TYPE OF HOSPITAL AND SIZE	HOSPITALS OPERATING HOPITAUX EN ACTIVITE	RATED BED CAPACITY CAPACITE THEORIQUE	TYPE OF OPERATION-SUIVANT LA GESTION				
			LAY LAIQUE	RELIGIOUS RELIGIEUX	RED CROSS CROIX-ROUGE	MUNICIPAL MUNICIPAUX	PROVINCIAL PROVINCIAUX
CANADA							
PUBLIC							
GENERAL							
NON-TEACHING WITH NO LONG-TERM UNITS							
1- 24 BEDS	220	3,431	825	336		4,002	
25- 49 "	177	5,084	2,151	1,201		2,504	
50- 99 "	113	7,677	2,871	2,751		2,055	
100-199 "	88	11,766	4,748	5,653		1,109	
200+ "	66	19,077	6,966	8,854		2,079	
TOTAL	664	48,035	17,561	18,795		9,749	
NON-TEACHING WITH LONG-TERM UNITS							
1- 99 BEDS	44	2,869	2,118	272		479	
100-199 "	34	4,693	3,486	910		297	
200+ "	38	13,418	8,543	2,367		2,508	
TOTAL	116	20,980	14,147	3,549		3,284	
TOTAL NON-TEACHING	780	69,015	31,708	22,344		13,033	
FULL TEACHING							
1-499 BEDS	9	3,431	805	1,912		714	
500+ "	33	27,615	12,664	7,691		2,937	
TOTAL	42	31,046	13,469	9,603		4,323	
PARTIAL TEACHINGAL							
1-499 BEDS	27	8,854	4,500	3,154		1,199	
500+ "	10	5,471	3,186	1,131		2,154	
TOTAL	37	15,324	7,686	4,285		3,353	
TOTAL GENERAL	859	115,385	52,863	36,232		20,709	
CHILDREN'S	8	3,085	3,085				
CONV. AND/OR REHAB.	22	2,483	2,061	316		76	
CHRONIC AND/OR EXTENDED CARE	102	14,437	5,538	5,618		419	
OTHER	52	2,890	1,196	704	167	823	
TOTAL PUBLIC	1,043	138,280	64,743	42,870	167	23,647	
PRIVATE							
GENERAL	24	701	23				
CONVALESCENT/CHRONIC	94	4,101					
OTHER	7	259	194				
TOTAL PRIVATE	125	5,061	217				
FEDERAL							
GENERAL	26	5,461					
OTHER	68	1,398					
TOTAL FEDERAL	94	7,859					
TOTAL ALL HOSPITALS	1,262	151,200	64,960	42,870	167	23,647	
NEWFOUNDLAND							
PUBLIC							
GENERAL							
NON-TEACHING WITH NO LONG-TERM UNITS							
1- 24 BEDS	13	223	21			182	
25- 49 "	9	313	45	40		228	
50- 99 "	3	179	116	63			
100-199 "	4	591	335			256	
200+ "	1	274	274				
TOTAL	30	1,580	791	103		666	
NON-TEACHING WITH LONG-TERM UNITS							
1- 99 BEDS							
100-199 "							
200+ "							
TOTAL	30	1,580	791	103		666	
TOTAL NON-TEACHING	30	1,580	791	103		666	
FULL TEACHING							
1-499 BEDS	1	354				354	
500+ "							
TOTAL	1	354				354	
PARTIAL TEACHINGAL							
1-499 BEDS	2	552		552			
500+ "							
TOTAL	2	552		552			
TOTAL GENERAL	33	2,486	791	655		1,020	
CHILDREN'S	1	280	280				
CONV. AND/OR REHAB.	2	56	56				
CHRONIC AND/OR EXTENDED CARE	10	86	86	86			
OTHER	10	89	89				
TOTAL PUBLIC	47	2,997	1,216	741		1,020	
PRIVATE							
GENERAL							
CONVALESCENT/CHRONIC							
OTHER							
TOTAL PRIVATE							
FEDERAL							
GENERAL							
OTHER							
TOTAL FEDERAL							
TOTAL ALL HOSPITALS	47	2,997	1,216	741		1,020	

TABLEAU 17. NOMBRE D'HOPITAUX EN ACTIVITE ET REPARTITION DE LA CAPACITE THEORIQUE EN LITS, SUIVANT LEUR GESTION, 1971

TYPE OF OPERATION-SUIVANT LA GESTION						PROVINCE, AFFECTATION ET TAILLE DES HOPITAUX
DVA A.A.C.	DND D.N.	DVHW S.V.B.S.	INDUSTRIAL INDUSTRIEL	OTHER, N.P. AUTRES, N.P.	PROPRIETARY PROPRIETAIRE	
						CANADA
						PUBLICS GENERAUX NON ENSEIGNANTS SANS UNITES A LONG-TERME
			52			1- 24 LITS 25- 49 " 50- 99 " 100-199 " 200+ "
			52			TOTAL NON ENSEIGNANTS AVEC UNITES A LONG-TERME
						1- 99 LITS 100-199 " 200+ "
			52			TOTAL TOTAL, NON ENSEIGNANTS
						ENSEIGNEMENT COMPLET
						1-499 LITS 500+ "
						TOTAL ENSEIGNEMENT PARTIEL
						1-499 LITS 500+ "
			52			TOTAL TOTAL, GENERAUX
						PEDIATRIQUES CONV. ET(OU) READAPT. MALADIES CHRON. ET(OU) SOINS PROLONGES AUTRES
			52			TOTAL, PUBLICS
						PRIVES
			166	35	477 4,101 65	GENERAUX CONVALESCENCE/SOINS PROLONGES AUTRES
			166	35	4,643	TOTAL, PRIVES
						FEDERAUX
						GENERAUX AUTRES
4,691 1,132	711	1,059 266				TOTAL, FEDERAUX
5,823	711	1,325				TOTAL, ENSEMBLE DES HOPITAUX
5,823	711	1,325	218	35	4,643	
						TERRE-NEUVE
						PUBLICS GENERAUX NON ENSEIGNANTS SANS UNITES A LONG-TERME
			20			1- 24 LITS 25- 49 " 50- 99 " 100-199 " 200+ "
			20			TOTAL NON ENSEIGNANTS AVEC UNITES A LONG-TERME
						1- 99 LITS 100-199 " 200+ "
			20			TOTAL TOTAL, NON ENSEIGNANTS
						ENSEIGNEMENT COMPLET
						1-499 LITS 500+ "
						TOTAL ENSEIGNEMENT PARTIEL
						1-499 LITS 500+ "
			20			TOTAL TOTAL, GENERAUX
						PEDIATRIQUES CONV. ET(OU) READAPT. MALADIES CHRON. ET(OU) SOINS PROLONGES AUTRES
			20			TOTAL, PUBLICS
						PRIVES
						GENERAUX CONVALESCENCE/SOINS PROLONGES AUTRES
						TOTAL, PRIVES
						FEDERAUX
						GENERAUX AUTRES
						TOTAL, FEDERAUX
			20			TOTAL, ENSEMBLE DES HOPITAUX

TABLE 17. NUMBER OF OPERATING HOSPITALS AND DISTRIBUTION OF RATED BED CAPACITY, BY TYPE OF OPERATION, 1971 - CONTINUED

PROVINCE, TYPE OF HOSPITAL AND SIZE	HOSPITALS OPERATING - HOPITAUX EN ACTIVITE	RATED BED CAPACITY - CAPACITE THEORIQUE	TYPE OF OPERATION-SUIVANT LA GESTION				
			LAY - LAIQUE	RELIGIOUS - RELIGIEUX	RED CROSS - CROIX-ROUGE	MUNICIPAL - MUNICIPAUX	PROVINCIAL - PROVINCIAUX
PRINCE EDWARD IS.							
PUBLIC GENERAL							
NON-TEACHING WITH NO LONG-TERM UNITS							
1- 24 BEDS	2	34	34				
25- 49 "	1	33	33				
50- 99 "	2	106	50	56			
100-199 "	1	163		163			
200+ "	1	227	227				
TOTAL	7	563	344	219			
NON-TEACHING WITH LONG-TERM UNITS							
1- 99 BEDS							
100-199 "	1	158	158				
200+ "							
TOTAL	1	158	158				
TOTAL NON-TEACHING	8	721	502	219			
FULL TEACHING							
1-499 BEDS							
500+ "							
TOTAL							
PARTIAL TEACHINGAL							
1-499 BEDS							
500+ "							
TOTAL							
TOTAL GENERAL	8	721	502	219			
CHILDREN'S CONV. AND/OR REHAB. CHRONIC AND/OR EXTENDED CARE OTHER	1	30				30	
TOTAL PUBLIC	9	751	502	219		30	
PRIVATE							
GENERAL CONVALESCENT/CHRONIC OTHER							
TOTAL PRIVATE							
FEDERAL							
GENERAL OTHER							
TOTAL FEDERAL							
TOTAL ALL HOSPITALS	9	751	502	219		30	
NOVA SCOTIA							
PUBLIC GENERAL							
NON-TEACHING WITH NO LONG-TERM UNITS							
1- 24 BEDS	14	200	164	9	13	14	
25- 49 "	5	164	89	75			
50- 99 "	11	832	530	88	214		
100-199 "	8	1,161	367	638	156		
200+ "	3	673			673		
TOTAL	41	3,030	1,150	810	1,056	14	
NON-TEACHING WITH LONG-TERM UNITS							
1- 99 BEDS							
100-199 "							
200+ "							
TOTAL							
TOTAL NON-TEACHING	41	3,030	1,150	810	1,056	14	
FULL TEACHING							
1-499 BEDS	1	430		430			
500+ "	1	825				825	
TOTAL	2	1,255		430		825	
PARTIAL TEACHINGAL							
1-499 BEDS							
500+ "							
TOTAL							
TOTAL GENERAL	43	4,285	1,150	1,240	1,056	839	
CHILDREN'S CONV. AND/OR REHAB. CHRONIC AND/OR EXTENDED CARE OTHER	1 2 1	324 96 109	324 20	109	76		
TOTAL PUBLIC	47	4,814	1,494	1,349	1,132	839	
PRIVATE							
GENERAL CONVALESCENT/CHRONIC OTHER	1	5					
TOTAL PRIVATE	1	5					
FEDERAL							
GENERAL OTHER	2	553					
TOTAL FEDERAL	2	553					
TOTAL ALL HOSPITALS	50	5,372	1,494	1,349	1,132	839	

TABLEAU 17. NOMBRE D'HOPITAUX EN ACTIVITE ET REPARTITION DE LA CAPACITE THEORIQUE EN LITS, SUIVANT LEUR GESTION, 1971 - SUITE

TYPE OF OPERATION-SUIVANT LA GESTION					PROVINCE, AFFECTATION ET TAILLE DES HOPITAUX
DVA A.A.C.	DND D.N.	DVHW S.N.B.S.	INDUSTRIAL INDUSTRIEL	OTHER, N.P. AUTRES, N.P.	
					<p style="text-align: center;">ILE-DU-PRINCE-EDOUARD</p> <p>PUBLICS GENERAUX NON ENSEIGNANTS SANS UNITES A LONG-TERME 1- 24 LITS 25- 49 " 50- 99 " 100-199 " 200+ " TOTAL NON ENSEIGNANTS AVEC UNITES A LONG-TERME 1- 99 LITS 100-199 " 200+ " TOTAL TOTAL, NON ENSEIGNANTS ENSEIGNEMENT COMPLET 1-499 LITS 500+ " TOTAL ENSEIGNEMENT PARTIEL 1-499 LITS 500+ " TOTAL TOTAL, GENERAUX PEDIATRIQUES CONV. ET(OU) READAPT. MALADIES CHRON. ET(OU) SOINS PROLONGES AUTRES TOTAL, PUBLICS PRIVES GENERAUX CONVALESCENCE/SOINS PROLONGES AUTRES TOTAL, PRIVES FEDERAUX GENERAUX AUTRES TOTAL, FEDERAUX TOTAL, ENSEMBLE DES HOPITAUX</p>
					<p style="text-align: center;">NOUVELLE ECOSSE</p> <p>PUBLICS GENERAUX NON ENSEIGNANTS SANS UNITES A LONG-TERME 1- 24 LITS 25- 49 " 50- 99 " 100-199 " 200+ " TOTAL NON ENSEIGNANTS AVEC UNITES A LONG-TERME 1- 99 LITS 100-199 " 200+ " TOTAL TOTAL, NON ENSEIGNANTS ENSEIGNEMENT COMPLET 1-499 LITS 500+ " TOTAL ENSEIGNEMENT PARTIEL 1-499 LITS 500+ " TOTAL TOTAL, GENERAUX PEDIATRIQUES CONV. ET(OU) READAPT. MALADIES CHRON. ET(OU) SOINS PROLONGES AUTRES TOTAL, PUBLICS PRIVES GENERAUX CONVALESCENCE/SOINS PROLONGES AUTRES TOTAL, PRIVES FEDERAUX GENERAUX AUTRES TOTAL, FEDERAUX TOTAL, ENSEMBLE DES HOPITAUX</p>
			5		
			5		
403	150				
403	150				
403	150		5		

TABLE 17. NUMBER OF OPERATING HOSPITALS AND DISTRIBUTION OF RATED BED CAPACITY, BY TYPE OF OPERATION, 1971 - CONTINUED

PROVINCE, TYPE OF HOSPITAL AND SIZE	HOSPITALS OPERATING HOPITAUX EN ACTIVITE	RATED BED CAPACITY CAPACITE THEORIQUE	TYPE OF OPERATION-SUIVANT LA GESTION				
			LAY LATQUE	RELIGIOUS RELIGIEUX	RED CROSS CROIX-ROUGE	MUNICIPAL MUNICIPAUX	PROVINCIAL PROVINCIAUX
NEW BRUNSWICK							
PUBLIC GENERAL							
NON-TEACHING WITH NO LONG-TERM UNITS							
1- 24 BEDS	8	101	92			9	
25- 49 "	9	331	169	128	34		
50- 99 "	7	528	182	281	65		
100-199 "	6	737	334	403			
200+ "	4	1,034	292	742			
TOTAL	34	2,731	1,069	1,554	99	9	
NON-TEACHING WITH LONG-TERM UNITS							
1- 99 BEDS							
100-199 "	1	287		287			
200+ "							
TOTAL	1	287		287			
TOTAL NON-TEACHING	35	3,018	1,069	1,841	99	9	
FULL TEACHING							
1-499 BEDS							
500+ "							
TOTAL							
PARTIAL TEACHINGAL							
1-499 BEDS	1	470	470				
500+ "	1	710	710				
TOTAL	2	1,180	1,180				
TOTAL GENERAL	37	4,198	2,249	1,841	99	9	
CHILDREN'S CONV. AND/OR REHAB. CHRONIC AND/OR EXTENDED CARE OTHER	1	20	20				
	1	85			85		
TOTAL PUBLIC	39	4,303	2,269	1,841	184	9	
PRIVATE							
GENERAL CONVALESCENT/CHRONIC OTHER							
TOTAL PRIVATE							
FEDERAL							
GENERAL OTHER	1	280					
TOTAL FEDERAL	1	280					
TOTAL ALL HOSPITALS	40	4,583	2,269	1,841	184	9	
QUEBEC							
PUBLIC GENERAL							
NON-TEACHING WITH NO LONG-TERM UNITS							
1- 24 BEDS	10	178	138	22			
25- 49 "	11	406	318	88	7	11	
50- 99 "	18	1,281	600	681			
100-199 "	31	4,011	1,499	2,512			
200+ "	20	5,391	1,150	3,295		946	
TOTAL	90	11,267	3,705	6,598	7	957	
NON-TEACHING WITH LONG-TERM UNITS							
1- 99 BEDS	3	158	158				
100-199 "	4	567	272	295			
200+ "	4	1,615	372	1,243			
TOTAL	11	2,340	802	1,538			
TOTAL NON-TEACHING	101	13,607	4,507	8,136	7	957	
FULL TEACHING							
1-499 BEDS	4	1,523		1,163			
500+ "	11	8,015	4,863	3,152		360	
TOTAL	15	9,538	4,863	4,315		360	
PARTIAL TEACHINGAL							
1-499 BEDS	11	3,741	2,942	799			
500+ "	1	700	700				
TOTAL	12	4,441	3,642	799			
TOTAL GENERAL	128	27,586	13,012	13,250	7	1,317	
CHILDREN'S CONV. AND/OR REHAB. CHRONIC AND/OR EXTENDED CARE OTHER	2	1,172	1,172				
	5	765	561	204			
	43	5,763	3,003	2,688		44	
	8	1,302	945	385			
TOTAL PUBLIC	186	36,588	18,693	16,527	7	1,361	
PRIVATE							
GENERAL CONVALESCENT/CHRONIC OTHER	9	384					
	44	2,407					
	2	91	60				
TOTAL PRIVATE	55	2,882	60				
FEDERAL							
GENERAL OTHER	1	400					
	8	1,162					
TOTAL FEDERAL	9	1,562					
TOTAL ALL HOSPITALS	250	41,032	18,753	16,527	7	1,361	

TABLEAU 17. NOMBRE D'HOPITAUX EN ACTIVITE ET REPARTITION DE LA CAPACITE THEORIQUE EN LITS, SUIVANT LEUR GESTION, 1971 - SUITE

TYPE OF OPERATION-SUIVANT LA GESTION						PROVINCE, AFFECTATION ET TAILLE DES HOPITAUX
DVA A.A.C.	DVD D.N.	DNHW S.N.B.S.	INDUSTRIAL INDUSTRIEL	OTHER, N.P. AUTRES, N.P.	PROPRIETARY PROPRIETAIRE	
						NOUVEAU-BRUNSWICK
						PUBLICS GENERAUX NON ENSEIGNANTS SANS UNITES A LONG-TERME 1- 24 LITS 25- 49 " 50- 99 " 100-199 " 200+ " TOTAL NON ENSEIGNANTS AVEC UNITES A LONG-TERME 1- 99 LITS 100-199 " 200+ " TOTAL TOTAL, NON ENSEIGNANTS ENSEIGNEMENT COMPLET 1-499 LITS 500+ " TOTAL ENSEIGNEMENT PARTIEL 1-499 LITS 500+ " TOTAL TOTAL, GENERAUX PEDIATRIQUES CONV. ET(OU) READAPT. MALADIES CHRON. ET(OU) SOINS PROLONGES AUTRES TOTAL, PUBLICS PRIVES GENERAUX CONVALESCENCE/SOINS PROLONGES AUTRES TOTAL, PRIVES FEDERAUX GENERAUX AUTRES TOTAL, FEDERAUX TOTAL, ENSEMBLE DES HOPITAUX
280						
280						
280						
						QUEBEC
						PUBLICS GENERAUX NON ENSEIGNANTS SANS UNITES A LONG-TERME 1- 24 LITS 25- 49 " 50- 99 " 100-199 " 200+ " TOTAL NON ENSEIGNANTS AVEC UNITES A LONG-TERME 1- 99 LITS 100-199 " 200+ " TOTAL TOTAL, NON ENSEIGNANTS ENSEIGNEMENT COMPLET 1-499 LITS 500+ " TOTAL ENSEIGNEMENT PARTIEL 1-499 LITS 500+ " TOTAL TOTAL, GENERAUX PEDIATRIQUES CONV. ET(OU) READAPT. MALADIES CHRON. ET(OU) SOINS PROLONGES AUTRES TOTAL, PUBLICS PRIVES GENERAUX CONVALESCENCE/SOINS PROLONGES AUTRES TOTAL, PRIVES FEDERAUX GENERAUX AUTRES TOTAL, FEDERAUX TOTAL, ENSEMBLE DES HOPITAUX
			80		304 2,407 31	
			80		2,742	
400						
1,132		30				
1,532		30				
1,532		30	80		2,742	

TABLE 17. NUMBER OF OPERATING HOSPITALS AND DISTRIBUTION OF RATED BED CAPACITY, BY TYPE OF OPERATION, 1971 - CONTINUED

PROVINCE, TYPE OF HOSPITAL AND SIZE	HOSPITALS OPERATING - HOPITAUX EN ACTIVITE	RATED BED CAPACITY - CAPACITE THEORIQUE	TYPE OF OPERATION-SUIVANT LA GESTION				
			LAY - LAIQUE	RELIGIOUS - RELIGIEUX	RED CROSS - CROIX-ROUGE	MUNICIPAL - MUNICIPAUX	PROVINCIAL - PROVINCIAUX
ONTARIO							
PUBLIC GENERAL NON-TEACHING WITH NO LONG-TERM UNITS							
1- 24 BEDS	6	118	118				
25- 49 "	21	799	682	31		86	
50- 99 "	16	1,133	727	343		63	
100-199 "	16	2,313	1,372	941			
200+ "	25	8,510	3,834	3,945		499	
TOTAL	84	12,873	6,733	5,260		648	
NON-TEACHING WITH LONG-TERM UNITS							
1- 99 BEDS	34	2,202	1,826	216		160	
100-199 "	19	2,497	1,848	352		297	
200+ "	27	9,540	6,423	837		2,280	
TOTAL	80	14,239	10,097	1,405		2,737	
TOTAL NON-TEACHING	164	27,112	16,830	6,665		3,385	
FULL TEACHING							
1-499 BEDS	3	1,124	805	319			
500+ "	12	10,686	4,532	2,807		3,347	
TOTAL	15	11,810	5,337	3,126		3,347	
PARTIAL TEACHINGAL							
1-499 BEDS	5	1,207	366	309		532	
500+ "	3	1,704	1,083	621			
TOTAL	8	2,911	1,449	930		532	
TOTAL GENERAL	187	41,833	23,616	10,721		7,264	
CHILDREN'S CONV. AND/OR REHAB. CHRONIC AND/OR EXTENDED CARE OTHER							
	1	866	866				
	5	532	472	60			
	20	4,419	2,148	1,483		788	
	14	458	119		167		
TOTAL PUBLIC	227	48,108	27,221	12,264	167	8,052	
PRIVATE							
GENERAL (1)	9	246					
CONVALESCENT/CHRONIC (2)	50	1,694					
OTHER	4	118	84				
TOTAL PRIVATE	63	2,058	84				
FEDERAL							
GENERAL	5	1,796					
OTHER	8	32					
TOTAL FEDERAL	13	1,828					
TOTAL ALL HOSPITALS	303	51,994	27,305	12,264	167	8,052	
MANITOBA							
PUBLIC GENERAL NON-TEACHING WITH NO LONG-TERM UNITS							
1- 24 BEDS	44	677	7	48		590	
25- 49 "	17	579	73	83		423	
50- 99 "	8	587	74	233		280	
100-199 "	1	101		101			
200+ "	3	883	474	409			
TOTAL	73	2,827	628	874		1,293	
NON-TEACHING WITH LONG-TERM UNITS							
1- 99 BEDS	3	258				258	
100-199 "	1	139	139				
200+ "							
TOTAL	4	397	139			258	
TOTAL NON-TEACHING	77	3,224	767	874		1,551	
FULL TEACHING							
1-499 BEDS	2	1,619	961	658			
500+ "							
TOTAL	2	1,619	961	658			
PARTIAL TEACHINGAL							
1-499 BEDS	1	298		298			
500+ "							
TOTAL	1	298		298			
TOTAL GENERAL	80	5,141	1,728	1,830		1,551	
CHILDREN'S CONV. AND/OR REHAB. CHRONIC AND/OR EXTENDED CARE OTHER							
	1	232	232				
	1	224	224				
	3	725	193	131		401	
TOTAL PUBLIC	85	6,322	2,377	1,961		1,952	
PRIVATE							
GENERAL	1	23	23				
CONVALESCENT/ CHRONIC							
OTHER	1	50	50				
TOTAL PRIVATE	2	73	73				
FEDERAL							
GENERAL	3	673					
OTHER	14	51					
TOTAL FEDERAL	17	724					
TOTAL ALL HOSPITALS	104	7,119	2,450	1,961		1,952	

(1) INCLUDES ASSUMPTION PRIVATE HOSPITAL WITH A RATED CAPACITY OF 29 BEDS WHICH IS OPERATED ON AN OUT-PATIENT BASIS ONLY.
 (2) INCLUDES 31 CONTRACT NURSING HOMES WITH A TOTAL 1,203 RATED BEDS OF WHICH 603 ARE APPROVED FOR CHRONIC CARE.

TABLEAU 17. NOMBRE D'HOPITAUX EN ACTIVITE ET REPARTITION DE LA CAPACITE THEORIQUE EN LITS, SUIVANT LEUR GESTION, 1971 - SUITE

TYPE OF OPERATION-SUIVANT LA GESTION						PROVINCE, AFFECTATION ET TAILLE DES HOPITAUX
DVA A.A.C.	DND D.N.	DNHW S.N.B.S.	INDUSTRIAL INDUSTRIEL	OTHER,N.P. AUTRES,N.P.	PROPRIETARY PROPRIETAIRE	
						ONTARIO
						PUBLICS GENERAUX NON ENSEIGNANTS SANS UNITES A LONG-TERME 1- 24 LITS 25- 49 " 50- 99 " 100-199 " 200+ " TOTAL NON ENSEIGNANTS AVEC UNITES A LONG-TERME 1- 99 LITS 100-199 " 200+ " TOTAL TOTAL, NON ENSEIGNANTS ENSEIGNEMENT COMPLET 1-499 LITS 500+ " TOTAL ENSEIGNEMENT PARTIEL 1-499 LITS 500+ " TOTAL TOTAL, GENERAUX PEDIATRIQUES CONV. ET(OU) READAPT. MALADIES CHRON. ET(OU) SOINS PROLONGES AUTRES TOTAL, PUBLICS * PRIVES GENERAUX(1) CONVALESCENCE/SOINS PROLONGES(2) AUTRES TOTAL, PRIVES FEDERAUX GENERAUX AUTRES TOTAL, FEDERAUX TOTAL, ENSEMBLE DES HOPITAUX
			38	35	173 1,694 34	
1,160	451	185 32				
1,160	451	217				
1,160	451	217	38	35	1,901	
						MANITOBA
						PUBLICS GENERAUX NON ENSEIGNANTS SANS UNITES A LONG-TERME 1- 24 LITS 25- 49 " 50- 99 " 100-199 " 200+ " TOTAL NON ENSEIGNANTS AVEC UNITES A LONG-TERME 1- 99 LITS 100-199 " 200+ " TOTAL TOTAL, NON ENSEIGNANTS ENSEIGNEMENT COMPLET 1-499 LITS 500+ " TOTAL ENSEIGNEMENT PARTIEL 1-499 LITS 500+ " TOTAL TOTAL, GENERAUX PEDIATRIQUES CONV. ET(OU) READAPT. MALADIES CHRON. ET(OU) SOINS PROLONGES AUTRES TOTAL, PUBLICS PRIVES GENERAUX CONVALESCENCE/SOINS PROLONGES AUTRES TOTAL, PRIVES FEDERAUX GENERAUX AUTRES TOTAL, FEDERAUX TOTAL, ENSEMBLE DES HOPITAUX
			32			
			32			
			32			
			32			
			32			
620		53 51				
620		104				
620		104	32			

(1) COMPREND L'ASSUMPTION PRIVEE HOSPITAL AVEC UNE CAPACITE THEORIQUE DE 29 LITS QUI SERT SEULEMENT AUX MALADES EXTERNES.
 (2) COMPREND 31 FOYERS AVEC UNE CAPACITE THEORIQUE TOTALE DE 1,203 LITS DONT 603 SONT APPROUVES POUR SOINS CHRONIQUES.

TABLE 17. NUMBER OF OPERATING HOSPITALS AND DISTRIBUTION OF RATED BED CAPACITY, BY TYPE OF OPERATION, 1971 - CONTINUED

PROVINCE, TYPE OF HOSPITAL AND SIZE	HOSPITALS OPERATING HOPITAUX EN ACTIVITE	RATED BED CAPACITY CAPACITE THEORIQUE	TYPE OF OPERATION-SUIVANT LA GESTION				
			LAY LAIQUE	RELIGIOUS RELIGIEUX	RED CROSS CROIX-ROUGE	MUNICIPAL MUNICIPAUX	PROVINCIAL PROVINCIAUX
SASKATCHEWAN							
PUBLIC GENERAL							
NON-TEACHING WITH NO LONG-TERM UNITS							
1-24 BEDS	81	1,163		86		1,077	
25-49 "	29	959		133		826	
50-99 "	9	624		230		394	
100-199 "	6	792		398		394	
200+ "	1	241				241	
TOTAL	126	3,779		847		2,932	
NON-TEACHING WITH LONG-TERM UNITS							
1-99 BEDS							
100-199 "	1	228				228	
200+ "							
TOTAL	1	228				228	
TOTAL NON-TEACHING	127	4,007		847		3,160	
FULL TEACHING							
1-499 BEDS							
500+ "	1	546	546				
TOTAL	1	546	546				
PARTIAL TEACHINGAL							
1-499 BEDS	4	1,433		766		667	
500+ "	1	689				689	
TOTAL	5	2,122		766		1,356	
TOTAL GENERAL	133	6,675	546	1,613		4,516	
CHILDREN'S CONV. AND/OR REHAB. CHRONIC AND/OR EXTENDED CARE OTHER	7	569					
TOTAL PUBLIC	140	7,244	546	1,613		4,516	
PRIVATE							
GENERAL CONVALESCENT/CHRONIC OTHER							
TOTAL PRIVATE							
FEDERAL							
GENERAL OTHER	2 1	109 4					
TOTAL FEDERAL	3	113					
TOTAL ALL HOSPITALS	143	7,357	546	1,613		4,516	
						569	
						569	
ALBERTA							
PUBLIC GENERAL							
NON-TEACHING WITH NO LONG-TERM UNITS							
1-24 BEDS	24	400	18	83		299	
25-49 "	47	1,526	25	366		1,135	
50-99 "	28	1,702		663		1,039	
100-199 "	5	676		117		559	
200+ "	4	873		207		666	
TOTAL	108	5,177	43	1,436		3,698	
NON-TEACHING WITH LONG-TERM UNITS							
1-99 BEDS	1	61				61	
100-199 "							
200+ "							
TOTAL	1	61				61	
TOTAL NON-TEACHING	109	5,238	43	1,436		3,759	
FULL TEACHING							
1-499 BEDS							
500+ "	5	4,162		1,074		976	
TOTAL	5	4,162		1,074		976	
PARTIAL TEACHINGAL							
1-499 BEDS	2	1,465				1,465	
500+ "	2	1,465				1,465	
TOTAL	4	2,930				2,930	
TOTAL GENERAL	116	10,865	43	2,510		6,200	
CHILDREN'S CONV. AND/OR REHAB. CHRONIC AND/OR EXTENDED CARE OTHER	1 1 25 2	128 406 2,473 176	128 406 52	833 100		1,588	
TOTAL PUBLIC	145	14,048	629	3,443		7,788	
PRIVATE							
GENERAL CONVALESCENT/CHRONIC OTHER							
TOTAL PRIVATE							
FEDERAL							
GENERAL OTHER	5 3	873 8					
TOTAL FEDERAL	8	881					
TOTAL ALL HOSPITALS	153	14,929	629	3,443		7,788	
						2,112	
						2,112	
						2,112	
						76	
						2,188	

TABLEAU 17. NOMBRE D'HOPITAUX EN ACTIVITE ET REPARTITION DE LA CAPACITE THEORIQUE EN LITS, SUIVANT LEUR GESTION, 1971 - SUITE

TYPE OF OPERATION-SUIVANT LA GESTION						PROVINCE, AFFECTATION ET TAILLE DES HOPITAUX
DVA A.A.C.	DND D.N.	DNHW S.V.B.S.	INDUSTRIAL INDUSTRIEL	OTHER,N.P. AUTRES,N.P.	PROPRIETARY PROPRIETAIRE	
						<p>SASKATCHEWAN</p> <p>PUBLICS GENERAUX NON ENSEIGNANTS SANS UNITES A LONG-TERME 1- 24 LITS 25- 49 " 50- 99 " 100-199 " 200+ "</p> <p>TOTAL NON ENSEIGNANTS AVEC UNITES A LONG-TERME 1- 99 LITS 100-199 " 200+ "</p> <p>TOTAL TOTAL, NON ENSEIGNANTS ENSEIGNEMENT COMPLET 1-499 LITS 500+ "</p> <p>TOTAL ENSEIGNEMENT PARTIEL 1-499 LITS 500+ "</p> <p>TOTAL TOTAL, GENERAUX PEDIATRIQUES CONV. ET(OU) READAPT. MALADIES CHRON. ET(OU) SOINS PROLONGES AUTRES TOTAL, PUBLICS</p> <p>PRIVES GENERAUX CONVALESCENCE/SOINS PROLONGES AUTRES TOTAL, PRIVES</p> <p>FEDERAUX GENERAUX AUTRES TOTAL, FEDERAUX TOTAL, ENSEMBLE DES HOPITAUX</p>
		109				
		4				
		113				
		113				
						<p>ALBERTA</p> <p>PUBLICS GENERAUX NON ENSEIGNANTS SANS UNITES A LONG-TERME 1- 24 LITS 25- 49 " 50- 99 " 100-199 " 200+ "</p> <p>TOTAL NON ENSEIGNANTS AVEC UNITES A LONG-TERME 1- 99 LITS 100-199 " 200+ "</p> <p>TOTAL TOTAL, NON ENSEIGNANTS ENSEIGNEMENT COMPLET 1-499 LITS 500+ "</p> <p>TOTAL ENSEIGNEMENT PARTIEL 1-499 LITS 500+ "</p> <p>TOTAL TOTAL, GENERAUX PEDIATRIQUES CONV. ET(OU) READAPT. MALADIES CHRON. ET(OU) SOINS PROLONGES AUTRES TOTAL, PUBLICS</p> <p>PRIVES GENERAUX CONVALESCENCE/SOINS PROLONGES AUTRES TOTAL, PRIVES</p> <p>FEDERAUX GENERAUX AUTRES TOTAL, FEDERAUX TOTAL, ENSEMBLE DES HOPITAUX</p>
363	50	460				
		8				
363	50	468				
363	50	468				

TABLE 17. NUMBER OF OPERATING HOSPITALS AND DISTRIBUTION OF RATED BED CAPACITY, BY TYPE OF OPERATION, 1971 - CONTINUED

PROVINCE, TYPE OF HOSPITAL AND SIZE	HOSPITALS OPERATING - HOPITAUX EN ACTIVITE	RATED BED CAPACITY - CAPACITE THEORIQUE	TYPE OF OPERATION-SUIVANT LA GESTION				
			LAY - LAIQUE	RELIGIOUS - RELIGIEUX	RED CROSS - CROIX-ROUGE	MUNICIPAL - MUNICIPAUX	PROVINCIAL - PROVINCIAUX
BRITISH COLUMBIA							
PUBLIC							
GENERAL							
NON-TEACHING WITH NO LONG-TERM UNITS							
1- 24 BEDS	15	270	233	21		16	
25- 49 "	25	861	681	180			
50- 99 "	11	705	592	113			
100-199 "	10	1,221	841	380			
200+ "	4	971	715	256			
TOTAL	65	4,028	3,062	950		16	
NON-TEACHING WITH LONG-TERM UNITS							
1- 99 BEDS	3	190	134	56			
100-199 "	9	1,332	1,069	263			
200+ "	5	1,748	1,748				
TOTAL	17	3,270	2,951	319			
TOTAL NON-TEACHING	82	7,298	6,013	1,269		16	
FULL TEACHING							
1-499 BEDS	1	1,762	1,762				
500+ "	1	1,762	1,762				
TOTAL	2	3,524	3,524				
PARTIAL TEACHINGAL							
1-499 BEDS	3	1,152	722	430			
500+ "	2	1,203	693	510			
TOTAL	5	2,355	1,415	940			
TOTAL GENERAL	88	11,415	9,190	2,209		16	
CHILDREN'S	1	83	83				
CONV. AND/OR REHAB.	5	354	302	52		375	
CHRONIC AND/OR EXTENDED CARE	8	886	114	397		6	
OTHER	9	170	71	93			
TOTAL PUBLIC	111	12,908	9,760	2,751		381	
PRIVATE							
GENERAL	3	34					
CONVALESCENT/CHRONIC							
OTHER							
TOTAL PRIVATE	3	34					
FEDERAL							
GENERAL	3	1,525					
OTHER							
TOTAL FEDERAL	3	1,525					
TOTAL ALL HOSPITALS	117	14,467	9,760	2,751		16	
YUKON							
PUBLIC							
GENERAL							
NON-TEACHING WITH NO LONG-TERM UNITS							
1- 24 BEDS							
25- 49 "							
50- 99 "							
100-199 "							
200+ "							
TOTAL							
NON-TEACHING WITH LONG-TERM UNITS							
1- 99 BEDS							
100-199 "							
200+ "							
TOTAL							
TOTAL NON-TEACHING							
FULL TEACHING							
1-499 BEDS							
500+ "							
TOTAL							
PARTIAL TEACHINGAL							
1-499 BEDS							
500+ "							
TOTAL							
TOTAL GENERAL							
CHILDREN'S							
CONV. AND/OR REHAB.							
CHRONIC AND/OR EXTENDED CARE							
OTHER							
TOTAL PUBLIC							
PRIVATE							
GENERAL							
CONVALESCENT/CHRONIC							
OTHER							
TOTAL PRIVATE							
FEDERAL							
GENERAL	2	136					
OTHER	4	24					
TOTAL FEDERAL	6	160					
TOTAL ALL HOSPITALS	6	160					

TABLEAU 17. NOMBRE D'HOPITAUX EN ACTIVITE ET REPARTITION DE LA CAPACITE THEORIQUE EN LITS, SUIVANT LEUR GESTION, 1971 - SUITE

TYPE OF OPERATION-SUIVANT LA GESTION						PROVINCE, AFFECTATION ET TAILLE DES HOPITAUX
DVA A.A.C.	DND D.N.	DNHW S.N.B.S.	INDUSTRIAL INDUSTRIEL	OTHER,N.P. AUTRES,N.P.	PROPRIETARY PROPRIETAIRE	
						<p>COLUMBIE-BRITANNIQUE</p> <p>PUBLICS GENERAUX NON ENSEIGNANTS SANS UNITES A LONG-TERME 1- 24 LITS 25- 49 " 50- 99 " 100-199 " 200+ " TOTAL NON ENSEIGNANTS AVEC UNITES A LONG-TERME 1- 99 LITS 100-199 " 200+ " TOTAL TOTAL, NON ENSEIGNANTS ENSEIGNEMENT COMPLET 1-499 LITS 500+ " TOTAL ENSEIGNEMENT PARTIEL 1-499 LITS 500+ " TOTAL TOTAL, GENERAUX PEDIATRIQUES CONV. ET(OU) READAPT. MALADIES CHRON. ET(OU) SOINS PROLONGES AUTRES TOTAL, PUBLICS PRIVES 34 GENERAUX CONVALESCENCE/SOINS PROLONGES AUTRES 34 TOTAL, PRIVES FEDERAUX GENERAUX AUTRES TOTAL, FEDERAUX TOTAL, ENSEMBLE DES HOPITAUX</p>
1,465	60					
1,465	60					
1,465	60			34		
						<p>YUKON</p> <p>PUBLICS GENERAUX NON ENSEIGNANTS SANS UNITES A LONG-TERME 1- 24 LITS 25- 49 " 50- 99 " 100-199 " 200+ " TOTAL NON ENSEIGNANTS AVEC UNITES A LONG-TERME 1- 99 LITS 100-199 " 200+ " TOTAL TOTAL, NON ENSEIGNANTS ENSEIGNEMENT COMPLET 1-499 LITS 500+ " TOTAL ENSEIGNEMENT PARTIEL 1-499 LITS 500+ " TOTAL TOTAL, GENERAUX PEDIATRIQUES CONV. ET(OU) READAPT. MALADIES CHRON. ET(OU) SOINS PROLONGES AUTRES TOTAL, PUBLICS PRIVES GENERAUX CONVALESCENCE/SOINS PROLONGES AUTRES TOTAL, PRIVES FEDERAUX GENERAUX AUTRES TOTAL, FEDERAUX TOTAL, ENSEMBLE DES HOPITAUX</p>
		136				
		24				
		160				
		160				

TABLE 17. NUMBER OF OPERATING HOSPITALS AND DISTRIBUTION OF RATED BED CAPACITY, BY TYPE OF OPERATION, 1971 - CONCLUDED

PROVINCE, TYPE OF HOSPITAL AND SIZE	HOSPITALS OPERATING HOPITAUX EN ACTIVITE	RATED BED CAPACITY CAPACITE THEORIQUE	TYPE OF OPERATION-SUIVANT LA GESTION				
			LAY LAIQUE	RELIGIOUS RELIGIEUX	RED CROSS CROIX-ROUGE	MUNICIPAL MUNICIPAUX	PROVINCIAL PROVINCIAUX
NORTHWEST TERRITORIES							
PUBLIC							
GENERAL							
NON-TEACHING WITH NO LONG-TERM UNITS							
1- 24 BEDS	3	67		67			
25- 49 "	3	113	36	77			
50- 99 "							
100-199 "							
200+ "							
TOTAL	6	180	36	144			
NON-TEACHING WITH LONG-TERM UNITS							
1- 99 BEDS							
100-199 "							
200+ "							
TOTAL							
TOTAL NON-TEACHING	6	180	36	144			
FULL TEACHING							
1-499 BEDS							
500+ "							
TOTAL							
PARTIAL TEACHING							
1-499 BEDS							
500+ "							
TOTAL							
TOTAL GENERAL	6	180	36	144			
CHILDREN'S							
CONV. AND/OR REHAB.							
CHRONIC AND/OR EXTENDED CARE	1	17		17			
OTHER							
TOTAL PUBLIC	7	197	36	161			
PRIVATE							
GENERAL							
CONVALESCENT/CHRONIC	1	9					
OTHER							
TOTAL PRIVATE	1	9					
FEDERAL							
GENERAL	2	116					
OTHER	30	117					
TOTAL FEDERAL	32	233					
TOTAL ALL HOSPITALS	40	439	36	161			

TABLEAU 17. NOMBRE D'HOPITAUX EN ACTIVITE ET REPARTITION DE LA CAPACITE THEORIQUE EN LITS, SUIVANT LEUR GESTION, 1971 - FIN

TYPE OF OPERATION-SUIVANT LA GESTION						PROVINCE, AFFECTATION ET TAILLE DES HOPITAUX
OVA A.A.C.	DND D.N.	DNHW S.V.B.S.	INDUSTRIAL INDUSTRIEL	OTHER, N.P. AUTRES, N.P.	PROPRIETARY PROPRIETAIRE	
						<p>TERRITOIRES DU NORD-OUEST</p> <p>PUBLICS GENERAUX NON ENSEIGNANTS SANS UNITES A LONG-TERME</p> <p>1- 24 LITS 25- 49 " 50- 99 " 100-199 " 200+ "</p> <p>TOTAL</p> <p>NON ENSEIGNANTS AVEC UNITES A LONG-TERME</p> <p>1- 99 LITS 100-199 " 200+ "</p> <p>TOTAL</p> <p>TOTAL, NON ENSEIGNANTS</p> <p>ENSEIGNEMENT COMPLET</p> <p>1-499 LITS 500+ "</p> <p>TOTAL</p> <p>ENSEIGNEMENT PARTIEL</p> <p>1-499 LITS 500+ "</p> <p>TOTAL</p> <p>TOTAL, GENERAUX</p> <p>PEDIATRIQUES CONV. ET(OU) READAPT. MALADIES CHRON. ET(OU) SOINS PROLONGES AUTRES</p> <p>TOTAL, PUBLICS</p> <p>PRIVES</p> <p>GENERAUX CONVALESCENCE/SOINS PROLONGES AUTRES</p> <p>TOTAL, PRIVES</p> <p>FEDERAUX</p> <p>GENERAUX AUTRES</p> <p>TOTAL, FEDERAUX</p> <p>TOTAL, ENSEMBLE DES HOPITAUX</p>
		116				
		117				
		233				
		233	9			

SECTION II

**DETAILED TABULAR PRESENTATION AND SELECTED
INDICATORS — REPORTING GENERAL AND ALLIED SPECIAL HOSPITALS**

**PRÉSENTATION TABULAIRE DÉTAILLÉE ET INDICATEURS
SÉLECTIONNÉS — HÔPITAUX GÉNÉRAUX ET SPÉCIAUX DIVERS RÉPONDANTS**

TABLE 18. PERCENTAGE DISTRIBUTION OF RATED BED CAPACITY BY TYPE OF UNIT (A & C)

PROVINCE TYPE OF HOSPITAL AND SIZE	HOSPITALS REPORTING HOPITALS REPOONDANTS	RATED BED CAPACITY CAPACITE THEORIQUE	TOTAL	SHORT-TERM UNITS				
				UNITES DE SOINS POUR MALADIES AIGUES				
				MEDICAL MEDECINE	SURGICAL CHIRURGIE	UNDISTRIBUTED MED. & SURG. NON-REPARTIS MED. & CHIR.	TOTAL MED. & SURG. TOTAL MED. & CHIR.	INTENSIVE CARE SOINS INTENSIFS
				PER CENT - POURCENTAGE				
NEWFOUNDLAND								
PUBLIC								
GEN. NON-TEACHING								
NO LONG-TERM UNIT								
1 - 24 BEDS	13	223	100.0	6.3	3.1	75.8	85.2	
25 - 49 BEDS	9	313	100.0	3.2	1.9	66.5	71.6	1.1
50 - 99 BEDS	3	179	100.0	14.0	5.6	34.6	34.2	4.2
100 - 199 BEDS	4	591	100.0	10.0	15.7	28.4	54.1	
200 + BEDS	1	274	100.0	19.7	38.0	37.0	57.7	1.7
TOTAL	30	1580	100.0	10.3	13.9	38.4	62.6	1.7
TOTAL NON-TEACHING	30	1580	100.0	10.3	13.9	38.4	62.6	1.7
GENERAL TEACH FULL								
1 - 499 BEDS	1	354	100.0	32.2	51.1		83.3	4.8
TOTAL GEN.TCH.FULL	1	354	100.0	32.2	51.1		83.3	4.8
GEN. TEACH PARTIAL								
1 - 499 BEDS	2	552	100.0	33.9	37.0	2.2	73.0	1.4
TOTAL GEN.TCH.PART	2	552	100.0	33.9	37.0	2.2	73.0	1.4
TOTAL GENERAL	33	2486	100.0	18.6	24.3	24.9	67.9	2.1
CHILDRENS	1	280	100.0					
CONVALESCENT/REHAB	1	56	100.0					
CHRON./EXT. CARE	2	86	100.0					
OTHER	10	89	100.0			46.1	46.1	
TOTAL PUBLIC	47	2997	100.0	15.4	20.2	22.0	57.7	1.7
TOTAL ALL HOSPITALS	47	2997	100.0	15.4	20.2	22.0	57.7	1.7
PRINCE EDWARD ISLAND								
PUBLIC								
GEN. NON-TEACHING								
NO LONG-TERM UNIT								
1 - 24 BEDS	2	34	100.0			58.8	58.8	
25 - 49 BEDS	1	33	100.0	48.5	24.2		72.7	
50 - 99 BEDS	2	106	100.0	27.4	4.7	32.1	64.2	
100 - 199 BEDS	1	163	100.0	33.1	33.1		66.3	3.1
200 + BEDS	1	227	100.0	55.1	15.9	3.5	74.4	5.3
TOTAL	7	563	100.0	39.8	18.3	11.0	69.1	3.0
GEN. NON-TEACHING WITH L.T. UNIT								
100 - 199 BEDS	1	158	100.0	27.8	25.3		53.2	3.2
TOTAL	1	158	100.0	27.8	25.3		53.2	3.2
TOTAL NON-TEACHING	8	721	100.0	37.2	19.8	8.6	65.6	3.1
TOTAL GENERAL	8	721	100.0	37.2	19.8	8.6	65.6	3.1
CONVALESCENT/REHAB	1	30	100.0					
TOTAL PUBLIC	9	751	100.0	35.7	19.0	8.3	63.0	2.9
TOTAL ALL HOSPITALS	9	751	100.0	35.7	19.0	8.3	63.0	2.9
NOVA SCOTIA								
PUBLIC								
GEN. NON-TEACHING								
NO LONG-TERM UNIT								
1 - 24 BEDS	14	200	100.0			74.5	74.5	
25 - 49 BEDS	5	164	100.0	14.6	12.8	43.9	71.3	
50 - 99 BEDS	11	832	100.0	29.1	29.1		62.7	1.7
100 - 199 BEDS	8	1161	100.0	23.3	20.8	21.5	65.5	1.3
200 + BEDS	3	673	100.0	66.7	16.6	30.4	66.7	3.3
TOTAL	41	3030	100.0	18.9	16.6	30.4	65.9	1.7
TOTAL NON-TEACHING	41	3030	100.0	18.9	16.6	30.4	65.9	1.7
GENERAL TEACH FULL								
1 - 499 BEDS	1	430	100.0			78.4	78.4	2.6
500 + BEDS	1	825	100.0			91.6	91.6	4.6
TOTAL GEN.TCH.FULL	2	1255	100.0			87.1	87.1	3.9
TOTAL GENERAL	43	4285	100.0	13.4	11.8	47.0	72.1	2.3
CHILDRENS	1	324	100.0					
CONVALESCENT/REHAB	2	96	100.0					
OTHER	1	109	100.0					
TOTAL PUBLIC	47	4814	100.0	11.9	10.5	41.8	64.2	2.1
FEDERAL GENERAL	2	553	100.0	16.1	16.6	24.2	57.0	.7
TOTAL FEDERAL	2	553	100.0	16.1	16.6	24.2	57.0	.7
TOTAL ALL HOSPITALS	49	5367	100.0	12.4	11.1	40.0	63.5	1.9
NEW BRUNSWICK								
PUBLIC								
GEN. NON-TEACHING								
NO LONG-TERM UNIT								
1 - 24 BEDS	8	101	100.0			69.3	69.3	
25 - 49 BEDS	9	331	100.0	4.8	6.6	51.1	62.5	
50 - 99 BEDS	7	528	100.0	5.9	3.2	55.7	64.8	
100 - 199 BEDS	6	737	100.0	10.2	9.0	46.1	63.3	.4
200 + BEDS	4	1034	100.0	6.0	6.6	48.1	60.6	1.5
TOTAL	34	2731	100.0	6.7	6.3	50.2	63.2	.7
GEN. NON-TEACHING WITH L.T. UNIT								
200 + BEDS	1	287	100.0	18.8	17.1		35.9	.7
TOTAL	1	287	100.0	18.8	17.1		35.9	.7
TOTAL NON-TEACHING	35	3018	100.0	7.9	7.4	45.4	60.6	.7

TABLEAU 18. REPARTITION PROCENTUELLE DE LA CAPACITE THEORIQUE SUIVANT L'UNITE (A & E)

SHORT-TERM UNITS UNITES DE SOINS POUR MALADIES AIGUES					LONG-TERM UNITS UNITES POUR MALADIES DE LONGUE DUREE			PROVINCE AFFECTATION ET TAILLE DES HOPITAUX
OBSTETRICAL OBSTETRIQUE	PEDIATRIC PEDIATRIE	PSYCHIATRIC PSYCHIATRIE	TUBERCULOSIS TUBERCULOSE	OTHER AUTRES	CON./REHAB. CONV./READAP.	CHRON./ EXT. CARE CHRON./SOINS PROLONGES	OTHER AUTRES	
PER CENT - POURCENTAGE								
4.0	10.8							TERRE-NEUVE PUBLICS GEN. NON-ENSEIGNANT SANS UNIT. A L.T. 1 - 24 LITS 25 - 49 LITS 50 - 99 LITS 100 - 199 LITS 200 + LITS TOTAL TOTAL NON-ENS. GEN. ENS. COMPLET 1 - 499 LITS TOT. GEN. ENS. CCMP GEN. ENS. PARTIEL 1 - 499 LITS TOT. GEN. ENS. PART TOTAL GENERAUX PEDIATRIQUES CONV./REHAB. SOINS PROLONGES AUTRES TOTAL PUBLICS TOTAL TOUS HOPITAUX
9.9	15.3		3.2					
16.2	25.1			3.4				
14.2	24.0			3.4				
15.0	18.2	9.1						
12.3	19.6	1.6	.6	1.6				
12.3	19.6	1.6	.6	1.6				
		2.8					9.0	
		2.8					9.0	
17.8		7.8						
17.8		7.8						
11.7	12.4	3.1	.4	1.0			1.3	
	100.0							
					100.0			
						100.0		
25.8	28.1							
10.5	20.5	2.6	.3	.9	1.9		3.9	
10.5	20.5	2.6	.3	.9	1.9		3.9	
23.5	17.6							
9.1	15.2		3.0					
15.1	20.8							
7.4	23.3							
5.3	15.0							
9.1	18.7		.2					
14.6	19.0						10.1	
14.6	19.0						10.1	
10.3	18.7		.1				2.2	
10.3	18.7		.1				2.2	
					100.0			
9.9	18.0		.1		4.0		2.1	
9.9	18.0		.1		4.0		2.1	
14.0	11.5							
13.4	15.2							
16.9	18.6	1.2						
14.4	17.6							
13.2	16.8							
14.8	17.2	.5						
14.8	17.2	.5						
14.0		5.1						
		3.8						
4.8		4.2						
11.8	12.1	1.6						
	100.0							
					100.0			
100.0								
12.8	17.5	1.4			2.0			
		7.2					35.1	
		7.2					35.1	
11.5	15.7	2.0			1.8		3.6	
16.8	13.9							
16.9	20.5							
14.4	20.8							
16.7	17.6							
10.3	15.1		12.6					
13.8	17.5		4.8					
8.7	18.8		30.7				5.2	
8.7	18.8		30.7				5.2	
13.4	17.6		7.2				.5	

TERRE-NEUVE
PUBLICS
GEN. NON-ENSEIGNANT
SANS UNIT. A L.T.
1 - 24 LITS
25 - 49 LITS
50 - 99 LITS
100 - 199 LITS
200 + LITS
TOTAL
TOTAL NON-ENS.
GEN. ENS. COMPLET
1 - 499 LITS
TOT. GEN. ENS. CCMP
GEN. ENS. PARTIEL
1 - 499 LITS
TOT. GEN. ENS. PART
TOTAL GENERAUX
PEDIATRIQUES
CONV./REHAB.
SOINS PROLONGES
AUTRES
TOTAL PUBLICS
TOTAL TOUS HOPITAUX

ILE DU P.-E.
PUBLICS
GEN. NON-ENSEIGNANT
SANS UNIT. A L.T.
1 - 24 LITS
25 - 49 LITS
50 - 99 LITS
100 - 199 LITS
200 + LITS
TOTAL
GEN. NON-ENSEIGNANT
AVEC UNIT. A L.T.
100 - 199 LITS
TOTAL
TOTAL NON-ENS.
TOTAL GENERAUX
CONV./REHAB.
TOTAL PUBLICS
TOTAL TOUS HOPITAUX

NOUVELLE-ECOSSE
PUBLICS
GEN. NON-ENSEIGNANT
SANS UNIT. A L.T.
1 - 24 LITS
25 - 49 LITS
50 - 99 LITS
100 - 199 LITS
200 + LITS
TOTAL
TOTAL NON-ENS.
GEN. ENS. COMPLET
1 - 499 LITS
500 + LITS
TOT. GEN. ENS. CCMP
TOTAL GENERAUX
PEDIATRIQUES
CONV./REHAB.
AUTRES
TOTAL PUBLICS
FEDERAUX
GENERAUX
TOTAL FEDERAUX
TOTAL TOUS HOPITAUX

NOUVEAU-BRUNSWICK
PUBLICS
GEN. NON-ENSEIGNANT
SANS UNIT. A L.T.
1 - 24 LITS
25 - 49 LITS
50 - 99 LITS
100 - 199 LITS
200 + LITS
TOTAL
GEN. NON-ENSEIGNANT
AVEC UNIT. A L.T.
200 + LITS
TOTAL
TOTAL NON-ENS.

TABLE 18. PERCENTAGE DISTRIBUTION OF RATED BED CAPACITY BY TYPE OF UNIT (A & C)

PROVINCE TYPE OF HOSPITAL AND SIZE	HOSPITALS REPORTING -- HOPITAUX REPRESENTANTS	RATED BED CAPACITY -- CAPACITE THEORIQUE	TOTAL	SHORT-TERM UNITS UNITES DE SOINS POUR MALADIES AIGUES				
				MEDICAL -- MEDECINE	SURGICAL -- CHIRURGIE	UNDISTRIBUTED MED. & SURG. -- NON-REPARTIS MED. & CHR.	TOTAL	INTENSIVE CARE
							MED. & SURG. -- TOTAL MED. & CHR.	-- SOINS INTENSIFS
				PER CENT - POURCENTAGE				
NEW BRUNSWICK								
PUBLIC								
GEN. TEACH PARTIAL 1 - 499 BEDS	1	470	100.0			65.7	65.7	1.3
500 + BEDS	1	710	100.0	20.0	17.9	13.4	23.3	.8
TOTAL GEN.TCH.PART	2	1180	100.0	12.0	10.8	34.2	57.0	1.0
TOTAL GENERAL	37	4198	100.0	9.1	8.3	42.3	59.6	.8
CONVALESCENT/REHAB	1	20	100.0					
CHRON./EXT. CARE	1	85	100.0					
TOTAL PUBLIC	39	4303	100.0	8.8	8.1	41.2	58.2	.7
FEDERAL GENERAL	1	280	100.0	19.3	23.9		43.2	1.4
TOTAL FEDERAL	1	280	100.0	19.3	23.9		43.2	1.4
TOTAL ALL HOSPITALS	40	4583	100.0	9.5	9.1	38.7	57.3	.8
ATLANTIC								
PUBLIC								
GEN. NON-TEACHING NO LONG-TERM UNIT								
1 - 24 BEDS	37	558	100.0	2.5	1.3	73.1	76.9	
25 - 49 BEDS	24	841	100.0	7.8	6.8	53.1	68.0	
50 - 99 BEDS	23	1645	100.0	22.3	16.7	23.7	62.6	1.0
100 - 199 BEDS	19	2552	100.0	17.3	17.1	28.6	63.0	1.8
200 + BEDS	9	2298	100.0	10.9	9.4	43.2	63.5	2.2
TOTAL	112	7904	100.0	14.5	12.7	37.4	64.6	1.4
GEN. NON-TEACHING WITH L.T. UNIT								
100 - 199 BEDS	1	158	100.0	27.8	25.3		53.2	3.2
200 + BEDS	1	287	100.0	12.8	17.1		35.9	.7
TOTAL	2	445	100.0	22.0	20.0		42.0	1.6
TOTAL NON-TEACHING	114	8349	100.0	14.9	13.0	35.4	63.4	1.4
GENERAL TEACH FULL								
1 - 499 BEDS	2	784	100.0	14.5	23.1	43.0	80.6	3.6
500 + BEDS	1	825	100.0	7.1	11.2	67.9	91.6	4.6
TOTAL GEN.TCH.FULL	3	1609	100.0				86.3	4.1
GEN. TEACH PARTIAL								
1 - 499 BEDS	3	1022	100.0	18.3	20.0	31.4	69.7	1.4
500 + BEDS	1	710	100.0	20.0	17.9	13.4	51.3	.8
TOTAL GEN.TCH.PART	4	1732	100.0	19.0	19.1	24.0	62.1	1.2
TOTAL GENERAL	121	11690	100.0	14.4	13.7	38.2	66.3	1.8
CHILDRENS	2	604	100.0					
CONVALESCENT/REHAB	5	202	100.0					
CHRON./EXT. CARE	3	171	100.0					
OTHER	11	198	100.0			20.7	20.7	
TOTAL PUBLIC	142	12865	100.0	13.1	12.4	35.0	60.6	1.6
FEDERAL GENERAL	3	833	100.0	17.2	19.1	16.1	52.3	1.0
TOTAL FEDERAL	3	833	100.0	17.2	19.1	16.1	52.3	1.0
TOTAL ALL HOSPITALS	145	13698	100.0	13.3	12.8	33.9	60.1	1.6
QUEBEC								
PUBLIC								
GEN. NON-TEACHING NO LONG-TERM UNIT								
1 - 24 BEDS	10	178	100.0	7.9	6	53.9	62.4	
25 - 49 BEDS	11	406	100.0			85.0	85.0	
50 - 99 BEDS	18	1281	100.0	15.3	13.2	40.3	68.8	.2
100 - 199 BEDS	31	4011	100.0	16.5	10.8	40.1	67.4	.4
200 + BEDS	20	591	100.0	22.8	25.1	18.9	66.8	1.7
TOTAL	90	11267	100.0	18.7	17.4	31.8	67.8	1.0
GEN. NON-TEACHING WITH L.T. UNIT								
1 - 99 BEDS	3	158	100.0			38.0	38.0	
100 - 199 BEDS	4	567	100.0	19.0	19.6	15.7	54.3	1.2
200 + BEDS	4	1615	100.0	21.7	20.2		41.9	.8
TOTAL	11	2340	100.0	19.6	18.7	6.4	44.6	
TOTAL NON-TEACHING	101	13607	100.0	18.8	17.6	27.4	63.8	1.0
GENERAL TEACH FULL								
1 - 499 BEDS	4	1523	100.0	11.9	19.6	43.6	75.0	3.0
500 + BEDS	11	8015	100.0	21.6	33.2	23.6	78.4	1.3
TOTAL GEN.TCH.FULL	15	9538	100.0	20.1	31.0	26.8	77.8	2.0
GEN. TEACH PARTIAL								
1 - 499 BEDS	11	3761	100.0	17.1	24.2	29.6	70.8	2.5
500 + BEDS	1	700	100.0	28.1	26.1	22.4	76.7	
TOTAL GEN.TCH.PART	12	4461	100.0	18.8	24.5	28.4	71.8	2.1
TOTAL GENERAL	128	27586	100.0	19.2	23.3	27.4	70.0	1.5
CHILDRENS	2	1172	100.0			24.2	24.2	1.7
CONVALESCENT/REHAB	5	765	100.0					
CHRON./EXT. CARE	43	5763	100.0	.4		1.1	1.5	
OTHER	8	1302	100.0	1.3	8.5	31.3	41.2	1.3
TOTAL PUBLIC	186	36588	100.0	14.6	17.9	22.7	55.2	1.2

TABEAU 18. REPARTITION PROCENTUELLE DE LA CAPACITE THEORIQUE SUIVANT L'UNITE (A & E)

SHORT-TERM UNITS UNITES DE SOINS POUR MALADIES AIGUES					LONG-TERM UNITS UNITES POUR MALADIES DE LONGUE DUREE			PROVINCE AFFECTATION ET TAILLE DES HOPITAUX
OBSTETRICAL OBSTÉTRIQUE	PEDIATRIC PÉDIATRIE	PSYCHIATRIC PSYCHIATRIE	TUBERCULOSIS TUBERCULOSE	OTHER AUTRES	CON./REHAB. CONV./REHAB.	CHRON / EXT. CARE CHRON./SOINS PROLONGES	OTHER AUTRES	
PER CENT - POURCENTAGE								
11.5	16.8	4.7						NOUVEAU-BRUNSWICK PUBLICS GEN. ENS. PARTIEL 1 - 499 LITS 500 + LITS TOT. GEN. ENS. PART
4.5	10.6	3.4	7.7		2.8	18.9		
7.3	13.1	3.9	4.7		1.7	11.4		TOTAL GENERAUX
11.6	16.3	1.1	6.5		.5	3.2	.4	
					100.0			CONV./REHAB. SOINS PROLONGES
						100.0		TOTAL PUBLICS
11.4	15.9	1.1	6.3		.9	5.1	.3	FEDERAUX GENERAUX
		11.4				43.9		TOTAL FEDERAUX
		11.4				43.9		TOTAL TOUS HOPITAUX
10.7	15.0	1.7	6.0		.9	7.5	.3	ATLANTIQUE PUBLICS GEN. NON-ENSEIGNANT SANS UNIT. A L.T.
11.1	12.0							1 - 24 LITS
13.3	17.4		1.3					25 - 49 LITS
15.9	20.2			.4				50 - 99 LITS
14.5	19.4			.8				100 - 199 LITS
11.2	16.0	1.1	5.9					200 + LITS
13.5	17.9	.5	1.8	.3				TOTAL
								GEN. NON-ENSEIGNANT AVEC UNIT. A L.T.
14.6	19.0					10.1		1 - 99 LITS
8.7	18.8		30.7			3.6	5.2	100 - 199 LITS
10.8	18.9		19.8				3.4	200 + LITS
								TOTAL
13.4	17.9	.5	2.7	.3		.2	.2	TOTAL NON-ENS.
		4.1				4.1		GEN. ENS. COMPLET 1 - 499 LITS
7.7		3.8						500 + LITS
3.7		3.9				2.0		TOT. GEN. ENS. COMP
								GEN. ENS. PARTIEL 1 - 499 LITS
14.9	7.7	6.4			2.8	18.9		500 + LITS
4.5	10.6	5.1	7.7		1.2	7.7		TOT. GEN. ENS. PART
10.6	8.9		3.2					TOTAL GENERAUX
11.7	14.1	1.6	2.4	.2	.2	1.6	.1	PEDIATRIQUES
	100.0							CONV./REHAB. SOINS PROLONGES
					100.0			AUTRES
66.7	12.6							TOTAL PUBLICS
11.6	17.7	1.5	2.2	.2	1.7	2.7	.1	FEDERAUX GENERAUX
		8.6				38.1		TOTAL FEDERAUX
		8.6				38.1		TOTAL TOUS HOPITAUX
10.9	16.6	1.9	2.1	.2	1.6	4.9	.1	QUEBEC PUBLICS GEN. NON-ENSEIGNANT SANS UNIT. A L.T.
16.9	16.3	3.4		1.1				1 - 24 LITS
6.7	8.4							25 - 49 LITS
16.2	14.8							50 - 99 LITS
13.1	18.5			.1				100 - 199 LITS
12.9	14.5	4.0		.1				200 + LITS
13.2	15.8	2.1		.1				TOTAL
								GEN. NON-ENSEIGNANT AVEC UNIT. A L.T.
15.2	26.6	1.8				20.3		1 - 99 LITS
9.5	14.1					20.3		100 - 199 LITS
6.4	11.6	3.7		1.7		20.9	12.7	200 + LITS
7.7	13.2	2.9		1.2		20.7	8.8	TOTAL
								TOTAL NON-ENS.
12.3	15.3	2.2		.3		3.6	1.5	GEN. ENS. COMPLET 1 - 499 LITS
		1.8					2.1	500 + LITS
6.0	12.1	7.0		.1			.3	TOT. GEN. ENS. COMP
6.4	7.0	6.4		.1				GEN. ENS. PARTIEL 1 - 499 LITS
6.3	7.8	5.7						500 + LITS
		5.1	1.0		1.2			TOT. GEN. ENS. PART
9.4	9.9	7.4	.9		1.0			TOTAL GENERAUX
8.3	7.6	5.4			.3	1.8	.9	PEDIATRIQUES
9.3	9.5				4.4			CONV./REHAB. SOINS PROLONGES
9.7	11.8	4.0	.1					AUTRES
4.3	64.2	1.2						TOTAL PUBLICS
					100.0			
.1			.5			1.3		
12.9	18.8			25.8		96.6		
7.9	11.6	3.0	.2	1.3	2.3	16.5	.6	

TABLE 18. PERCENTAGE DISTRIBUTION OF RATED BED CAPACITY BY TYPE OF UNIT (A & C)

PROVINCE TYPE OF HOSPITAL AND SIZE	HOSPITALS REPORTING HOPITAUX RECONDANTS	RATED BED CAPACITY CAPACITE THEORIQUE	TOTAL	SHORT-TERM UNITS					
				UNITES DE SOINS POUR MALADIES AIGUES					
				MEDICAL MEDECINE	SURGICAL CHIRURGIE	UNDISTRIBUTED MED. & SURG. NON-REPARTIS MED. & CHIR.	TOTAL MED. & SURG. MED. & CHIR.	INTENSIVE CARE SOINS INTENSIFS	
NUMBER - NOMBRE			PER CENT - POURCENTAGE						
QUEBEC									
PRIVATE GENERAL	9	384	100.0	23.4	16.9	45.1	85.4		
CONVALESCENT/CHRON	42	2362	100.0			.5	.5		
OTHER	2	91	100.0		65.9	34.1	100.0		
TOTAL PRIVATE	53	2837	100.0	3.2	4.4	7.6	15.2		
FEDERAL GENERAL	1	400	100.0	30.0	55.0		85.0		
OTHER	7	1158	100.0			1.2	1.2		
TOTAL FEDERAL	8	1558	100.0	7.7	14.1	.9	22.7		
TOTAL ALL HOSPITALS	247	40983	100.0	13.6	16.8	20.8	51.2		1.1
ONTARIO									
PUBLIC									
GEN. NON-TEACHING NO LONG-TERM UNIT									
1 - 24 BEDS	6	118	100.0			69.5	69.5		
25 - 49 BEDS	21	799	100.0	2.1		68.5	72.7		
50 - 99 BEDS	16	1333	100.0	13.8	11.5	46.4	71.7		
100 - 199 BEDS	16	2313	100.0	21.1	14.9	36.0	71.9		1.2
200 + BEDS	25	8510	100.0	20.6	25.7	20.4	64.7		2.5
TOTAL	84	12873	100.0	18.8	20.8	28.9	68.5		1.9
GEN. NON-TEACHING WITH L.T. UNIT									
1 - 99 BEDS	34	2202	100.0	9.7	7.5	37.9	52.1		.1
100 - 199 BEDS	19	2497	100.0	10.6	11.8	33.2	55.6		1.2
200 + BEDS	27	9540	100.0	23.4	21.7	9.7	54.8		2.4
TOTAL	80	14239	100.0	19.0	17.8	18.2	59.0		1.8
TOTAL NON-TEACHING	164	27112	100.0	18.9	19.2	23.3	61.4		1.9
GENERAL TEACH FULL									
1 - 499 BEDS	3	1124	100.0	9.3	8.5	50.6	68.4		2.4
500 + BEDS	12	10686	100.0	17.4	23.9	30.4	71.7		1.9
TOTAL GEN.TCH.FULL	15	11810	100.0	16.6	22.5	32.3	71.4		2.0
GEN. TEACH PARTIAL									
1 - 499 BEDS	5	1207	100.0	11.6	17.5	33.8	62.9		1.7
500 + BEDS	3	1704	100.0	28.3	38.3	14.0	66.6		2.8
TOTAL GEN.TCH.PART	8	2911	100.0	21.4	29.7	14.0	69.1		2.4
TOTAL GENERAL	187	41833	100.0	18.4	20.9	25.2	64.5		1.9
CHILDRENS	1	866	100.0						
CONVALESCENT/REHAB	5	532	100.0						
CHRON./EXT. CARE	20	4419	100.0						
OTHER	14	458	100.0			95.4	95.4		
TOTAL PUBLIC	227	48108	100.0	16.0	18.1	22.8	57.0		1.7
PRIVATE GENERAL									
CONVALESCENT/CHRON	8	217	100.0	12.9	10.6	47.9	71.4		.9
OTHER	50	1694	100.0			91.5	91.5		
TOTAL PRIVATE	4	118	100.0			10.4	13.0		.1
FEDERAL GENERAL	62	2029	100.0	1.4	1.1				
OTHER	5	1796	100.0	11.1	6.3	25.3	42.7		.6
TOTAL FEDERAL	7	28	100.0			100.0	100.0		
TOTAL ALL HOSPITALS	12	1824	100.0	10.9	6.2	26.5	43.6		.5
TOTAL ALL HOSPITALS	301	51961	100.0	15.3	17.1	22.5	54.8		1.6
MANITOBA									
PUBLIC									
GEN. NON-TEACHING NO LONG-TERM UNIT									
1 - 24 BEDS	44	677	100.0			69.6	69.6		
25 - 49 BEDS	17	579	100.0			64.8	69.3		
50 - 99 BEDS	8	587	100.0	2.8	1.7	22.5	66.6		.2
100 - 199 BEDS	1	101	100.0	26.2		52.5	52.5		
200 + BEDS	3	883	100.0	32.2	37.8	70.0	70.0		4.0
TOTAL	73	2827	100.0	16.1	15.9	36.5	68.4		1.3
GEN. NON-TEACHING WITH L.T. UNIT									
1 - 99 BEDS	3	258	100.0	24.4	10.1	12.8	47.3		
100 - 199 BEDS	1	139	100.0	25.2			50.4		1.4
TOTAL	4	397	100.0	24.7	15.4	8.3	48.4		.5
TOTAL NON-TEACHING	77	3224	100.0	17.1	15.8	33.0	65.9		1.2
GENERAL TEACH FULL									
500 + BEDS	2	1619	100.0	20.1	25.8	28.1	74.0		3.0
TOTAL GEN.TCH.FULL	2	1619	100.0	20.1	25.8	28.1	74.0		3.0
GEN. TEACH PARTIAL									
1 - 499 BEDS	1	298	100.0	33.6	35.2		68.8		2.7
TOTAL GEN.TCH.PART	1	298	100.0	33.6	35.2		68.8		2.7
TOTAL GENERAL	80	5141	100.0	19.0	20.1	29.5	68.6		1.8
CHILDRENS	1	232	100.0						
CONVALESCENT/REHAB	1	224	100.0						

TABLEAU 18. REPARTITION PROCENTUELLE DE LA CAPACITE THEORIQUE SUIVANT L'UNITE (A & E)

SHORT-TERM UNITS UNITES DE SOINS POUR MALADIES AIGUES					LONG-TERM UNITS UNITES POUR MALADIES DE LONGUE DUREE			PROVINCE AFFECTATION ET TAILLE DES HOPITAUX
OBSTETRICAL OBSTETRIQUE	PEDIATRIC PEDIATRIE	PSYCHIATRIC PSYCHIATRIE	TUBERCULOSIS TUBERCULOSE	OTHER AUTRES	CON./REHAB. CONV./READAP.	CHRON./ EXT. CARE CHRON./SOINS PROLONGES	OTHER AUTRES	
PER CENT - POURCENTAGE								
11.2	3.4				11.2	88.4		QUEBEC PRIVES GENERAUX CONV./CHRON. AUTRES
1.5	.5				9.3	73.6		TOTAL PRIVES
		10.0		5.0				FEDERAUX GENERAUX
.5	.5	31.8				47.0	19.0	AUTRES
.4	.4	26.2		1.3		34.9	14.1	TOTAL FEDERAUX
7.2	10.4	3.7	.2	1.2	2.7	21.2	1.1	TOTAL TOUS HOPITAUX
16.1	14.4							ONTARIO PUBLICS GEN. NON-ENSEIGNANT SANS UNIT. A L.T.
15.0	12.3							1 - 24 LITS
15.6	12.7							25 - 49 LITS
12.5	13.3		1.1					50 - 99 LITS
12.8	14.1	3.9						100 - 199 LITS
13.2	13.7	2.6	.2					200 + LITS
								TOTAL
12.8	9.7					22.3		GEN. NON-ENSEIGNANT AVEC UNIT. A L.T.
11.3	13.1					18.8		1 - 99 LITS
9.8	11.9	5.3			.7	15.1		100 - 199 LITS
10.5	11.8	3.5			.5	16.8		200 + LITS
								TOTAL
11.8	12.7	3.1	.1		.2	8.8		TOTAL NON-ENS.
19.1	5.3	4.7						GEN. ENS. COMPLET
8.1	6.7	4.7			1.2	2.6	3.1	500 + LITS
9.1	6.6	4.7			1.1	2.4	2.8	TOT. GEN. ENS. COMP
7.4	9.1	1.8			7.5	9.5		GEN. ENS. PARTIEL
13.3	9.8	4.5		3.1	3.1	4.0		1 - 499 LITS
10.8	9.5	3.4		1.8	3.1	4.0		500 + LITS
	10.7	3.6	.1	.1	.7	6.7	.8	TOTAL GENERAUX
11.0	100.0							PEDIATRIQUES
					100.0			CONV./REHAB.
					8.4	91.6		SCINS PROLONGES
	4.6							AUTRES
9.5	11.2	3.1	.1	.1	2.5	14.2	.7	TOTAL PUBLICS
10.1	8.8						8.8	PRIVES GENERAUX
						99.2	.8	CONV./CHRON.
8.5								AUTRES
1.6	.9					82.8	1.6	TOTAL PRIVES
1.6	2.7	25.7	1.3			17.4	8.0	FEDERAUX GENERAUX
								AUTRES
1.6	2.6	25.3	1.3			17.2	7.9	TOTAL FEDERAUX
8.9	10.5	3.7	.1	.1	2.3	17.0	1.0	TOTAL TOUS HOPITAUX
								MANITOBA PUBLICS GEN. NON-ENSEIGNANT SANS UNIT. A L.T.
14.6	14.5	.3		1.3				1 - 24 LITS
14.7	15.7							25 - 49 LITS
16.7	16.5							50 - 99 LITS
8.9	38.6							100 - 199 LITS
11.3	9.6	5.1						200 + LITS
13.8	14.5	1.7		.3				TOTAL
								GEN. NON-ENSEIGNANT AVEC UNIT. A L.T.
10.5	12.4					29.8		1 - 99 LITS
10.1	12.9					25.2		100 - 199 LITS
10.3	12.6					28.2		TOTAL
13.4	14.3	1.5		.3		3.5		TOTAL NON-ENS.
9.1	5.6	8.3						GEN. ENS. COMPLET
9.1	5.6	8.3						500 + LITS
								TOT. GEN. ENS. COMP
8.4	6.7	13.4						GEN. ENS. PARTIEL
8.4	6.7	13.4						1 - 499 LITS
								TOT. GEN. ENS. PART
11.8	11.1	4.3		.2		2.2		TOTAL GENERAUX
	100.0							PEDIATRIQUES
					71.4		28.6	CONV./REHAB.

TABLE 18. PERCENTAGE DISTRIBUTION OF RATED BED CAPACITY BY TYPE OF UNIT (A & C)

PROVINCE TYPE OF HOSPITAL AND SIZE	HOSPITALS REPORTING HOPITAUX REPOUNDANTS	RATED BED CAPACITY CAPACITE THEORIQUE	TOTAL	SHORT-TERM UNITS UNITES DE SOINS POUR MALADIES AIGUES				
				MEDICAL MEDECINE	SURGICAL CHIRURGIE	UNDISTRIBUTED MED. & SURG. NON-REPARTIS MED. & CHIR.	TOTAL MED. & SURG. TOTAL MED. & CHIR.	INTENSIVE CARE SOINS INTENSIFS
MANITOBA								
PUBLIC								
CHRON./EXT. CARE	3	725	100.0					
TOTAL PUBLIC	85	6322	100.0	15.5	16.3	24.0	55.8	1.5
PRIVATE								
GENERAL	1	23	100.0	65.2	34.8		100.0	
OTHER	1	50	100.0					
TOTAL PRIVATE	2	73	100.0	20.5	11.0		31.5	
FEDERAL								
GENERAL	3	673	100.0	41.5	9.4	4.2	55.0	.9
OTHER	14	51	100.0			100.0	100.0	
TOTAL FEDERAL	17	724	100.0	38.5	8.7	10.9	58.1	.8
TOTAL ALL HOSPITALS	104	7119	100.0	17.9	15.5	22.4	55.8	1.4
SASKATCHEWAN								
PUBLIC								
GEN. NON-TEACHING NO LONG-TERM UNIT								
1 - 24 BEDS	81	1163	100.0			69.3	69.3	.3
25 - 49 BEDS	29	959	100.0	2.3	1.7	60.3	64.2	.7
50 - 99 BEDS	9	624	100.0	36.2	25.4	5.9	64.6	1.1
100 - 199 BEDS	6	792	100.0	41.0	27.4	2.0	70.5	1.1
200 + BEDS	1	241	100.0	30.7	27.4	10.0	68.0	2.0
TOTAL	126	3779	100.0	17.1	11.6	38.7	67.4	.8
GEN. NON-TEACHING WITH L.T. UNIT								
200 + BEDS	1	228	100.0	31.6	15.8		47.4	
TOTAL	1	228	100.0	31.6	15.8		47.4	
TOTAL NON-TEACHING	127	4007	100.0	17.9	11.9	36.5	66.3	.8
GENERAL TEACH FULL								
500 + BEDS	1	546	100.0	24.2	18.9	30.4	73.4	2.9
TOTAL GEN.TCH.FULL	1	546	100.0	24.2	18.9	30.4	73.4	2.9
GEN. TEACH PARTIAL								
1 - 499 BEDS	4	1433	100.0	11.9	14.4	42.6	68.9	2.6
500 + BEDS	1	689	100.0	34.5	36.0		70.5	
TOTAL GEN.TCH.PART	5	2122	100.0	19.2	21.4	28.8	69.5	1.7
TOTAL GENERAL	133	6675	100.0	18.9	15.5	33.5	67.9	1.3
OTHER	7	569	100.0			1.4	1.4	
TOTAL PUBLIC	140	7244	100.0	17.4	14.3	31.0	62.6	1.2
FEDERAL								
GENERAL	2	109	100.0			52.3	52.3	
OTHER	1	109	100.0			52.3	52.3	
TOTAL FEDERAL	2	109	100.0			52.3	52.3	
TOTAL ALL HOSPITALS	142	7353	100.0	17.1	14.0	31.3	62.5	1.1
ALBERTA								
PUBLIC								
GEN. NON-TEACHING NO LONG-TERM UNIT								
1 - 24 BEDS	24	400	100.0	15.5	7.5	46.3	69.3	.1
25 - 49 BEDS	47	1526	100.0	18.2	10.2	39.4	67.8	.2
50 - 99 BEDS	28	1702	100.0	35.6	23.1	8.0	66.7	2.1
100 - 199 BEDS	5	676	100.0	31.5	39.8		71.3	
200 + BEDS	4	873	100.0	34.2	33.8		68.0	.7
TOTAL	108	5177	100.0	28.1	22.1	17.8	68.1	.5
GEN. NON-TEACHING WITH L.T. UNIT								
1 - 99 BEDS	1	61	100.0			49.2	49.2	
TOTAL	1	61	100.0			49.2	49.2	
TOTAL NON-TEACHING	109	5238	100.0	27.8	21.8	18.2	67.8	.5
GENERAL TEACH FULL								
500 + BEDS	5	4162	100.0	25.0	39.2	1.8	66.0	1.7
TOTAL GEN.TCH.FULL	5	4162	100.0	25.0	39.2	1.8	66.0	1.7
GEN. TEACH PARTIAL								
500 + BEDS	2	1465	100.0	33.4	38.3		71.7	3.1
TOTAL GEN.TCH.PART	2	1465	100.0	33.4	38.3		71.7	3.1
TOTAL GENERAL	116	10865	100.0	27.5	30.7	9.5	67.7	1.3
CHILDRENS	1	128	100.0					
CONVALESCENT/REHAB	1	406	100.0					
CHRON./EXT. CARE	25	2473	100.0					
OTHER	2	176	100.0			75.0	75.0	
TOTAL PUBLIC	145	14048	100.0	21.3	23.8	8.3	53.3	1.0
FEDERAL								
GENERAL	5	873	100.0	25.0	26.0	1.0	52.0	.8
OTHER	3	8	100.0			100.0	100.0	
TOTAL FEDERAL	8	881	100.0	24.7	25.8	1.9	52.4	.8
TOTAL ALL HOSPITALS	153	14929	100.0	21.5	23.9	7.9	53.2	1.0

TABLEAU 18. REPARTITION PROCENTUELLE DE LA CAPACITE THEORIQUE SUIVANT L'UNITE (A & E)

SHORT-TERM UNITS UNITES DE SOINS POUR MALADIES AIGUES					LONG-TERM UNITS UNITES POUR MALADIES DE LONGUE DUREE			PROVINCE AFFECTATION ET TAILLE DES HOPITAUX
OBSTETRICAL OBSTETRIQUE	PEDIATRIC PEDIATRIE	PSYCHIATRIC PSYCHIATRIE	TUBERCULOSIS TUBERCULOSE	OTHER AUTRES	CON./REHAB. CONV./READAP.	CHRON./ EXT. CARE CHRON./SOINS PROLONGES	OTHER AUTRES	
PER CENT - POURCENTAGE								
								MANITOBA PUBLICS
								SOINS PROLONGES
9.6	12.7	3.5		.1	2.5	12.7	5.1	TOTAL PUBLICS
								PRIVES GENERAUX
								AUTRES
								TOTAL PRIVES
1.0	2.7	4.2			4.5	25.3	6.5	FEDERAUX GENERAUX
								AUTRES
								TOTAL FEDERAUX
1.0	2.5	3.9			4.1	23.5	6.1	TOTAL TOUS HOPITAUX
8.6	11.5	3.5		.8	2.7	13.6	2.0	SASKATCHEWAN PUBLICS
								GEN. NON-ENSEIGNANT SANS UNIT. A L.T.
								1 - 24 LITS
								25 - 49 LITS
								50 - 99 LITS
								100 - 199 LITS
								200 + LITS
								TOTAL
								GEN. NON-ENSEIGNANT AVEC UNIT. A L.T.
								200 + LITS
								TOTAL
11.3	18.6	2.2				14.5	.8	TOTAL NON-ENS.
								GEN. ENS. COMPLET 500 + LITS
								TOT. GEN. ENS. CCMP
5.5	11.0	7.1				3.5		GEN. ENS. PARTIEL 1 - 499 LITS
5.5	11.0	7.1				2.4		500 + LITS
								TOT. GEN. ENS. PART
9.7	10.7	4.6				1.2		TOTAL GENERAUX
7.5	19.2	2.8						AUTRES
9.0	13.4	4.0						TOTAL PUBLICS
10.1	16.3	3.2			24.8	57.8	15.3	FEDERAUX GENERAUX
.5	.2				1.9	5.7	1.2	TOTAL FEDERAUX
9.3	15.1	2.9			1.9	5.6	1.2	TOTAL TOUS HOPITAUX
8.3	39.4							ALBERTA PUBLICS
8.3	39.4							GEN. NON-ENSEIGNANT SANS UNIT. A L.T.
9.3	15.4	2.9						1 - 24 LITS
								25 - 49 LITS
								50 - 99 LITS
								100 - 199 LITS
								200 + LITS
								TOTAL
								GEN. NON-ENSEIGNANT AVEC UNIT. A L.T.
								1 - 99 LITS
								TOTAL
13.0	17.8			.1		36.1	.4	TOTAL NON-ENS.
13.1	18.9					36.1		GEN. ENS. COMPLET 500 + LITS
11.8	21.3							TOT. GEN. ENS. CCMP
9.8	16.9					2.8		GEN. ENS. PARTIEL 500 + LITS
11.6	15.2	4.5				2.8		TCT. GEN. ENS. PART
12.0	18.7	.8				.4		TOTAL GENERAUX
6.6	8.2							PEDIATRIQUES
6.6	8.2							CCNV./REHAB.
11.9	18.6	.7			100.0	100.0		SOINS PROLONGES
								AUTRES
								TOTAL PUBLICS
7.4	12.8	5.4	6.7					FEDERAUX GENERAUX
7.4	12.8	5.4	6.7					AUTRES
7.7	9.0	5.7						TOTAL FEDERAUX
7.7	9.0	5.7						TOTAL TOUS HOPITAUX
9.6	15.1	3.2	2.6					
	100.0							
25.0								
7.7	12.6	2.5	2.0		3.2	17.8		
3.8	18.6		4.0	.2	4.0	16.6		
3.7	18.4		4.0	.2	4.0	16.5		
7.5	12.9	2.3	2.1		3.2	17.7		

TABLE 18. PERCENTAGE DISTRIBUTION OF RATED BED CAPACITY BY TYPE OF UNIT (A & C)

PROVINCE TYPE OF HOSPITAL AND SIZE	HOSPITALS REPORTING --- HOPITAUX REPONDANTS	RATED BED CAPACITY --- CAPACITE THEORIQUE	TOTAL	SHORT-TERM UNITS UNITES DE SOINS POUR MALADIES AIGUES					
				MEDICAL --- MEDECINE	SURGICAL --- CHIRURGIE	UNDISTRIBUTED MED. & SURG. --- NON-REPARTIS MED. & CHIR.	TOTAL	INTENSIVE CARE --- SOINS INTENSIFS	
							MED. & SURG. --- MED. & CHIR.		
			NUMBER - NOMBRE	PER CENT - POURCENTAGE					
PRAIRIES PUBLIC									
GEN. NON-TEACHING NO LONG-TERM UNIT									
1 - 24 BEDS	149	2240	100.0	2.8	1.3	65.3	69.4	.1	
25 - 49 BEDS	93	3064	100.0	10.3	5.9	50.8	67.0	.3	
50 - 99 BEDS	42	2913	100.0	33.8	21.9	10.5	66.2	.4	
100 - 199 BEDS	12	1569	100.0	34.3	31.0	4.4	69.7	1.5	
200 + BEDS	8	1997	100.0	32.3	34.8	1.2	68.9	2.3	
TOTAL	307	11783	100.0	21.7	17.2	29.0	67.9	.8	
GEN. NON-TEACHING WITH L.T. UNIT									
1 - 99 BEDS	4	319	100.0	19.7	8.2	19.7	47.6		
100 - 199 BEDS	1	139	100.0	25.2	15.2		50.4	1.4	
200 + BEDS	1	228	100.0	31.6	12.8		47.4		
TOTAL	6	686	100.0	24.8	14.1	9.2	48.1	.3	
TOTAL NON-TEACHING	313	12469	100.0	21.9	17.1	27.9	66.8	.8	
GENERAL TEACH FULL									
500 + BEDS	8	6327	100.0	23.7	34.0	11.0	68.7	2.1	
TOTAL GEN.TCH.FULL	8	6327	100.0	23.7	34.0	11.0	68.7	2.1	
GEN. TEACH PARTIAL									
1 - 499 BEDS	5	1731	100.0	15.6	18.0	35.3	68.9	2.6	
500 + BEDS	3	2154	100.0	33.8	37.6		71.4	2.1	
TOTAL GEN.TCH.PART	8	3885	100.0	25.7	28.9	15.7	70.3	2.3	
TOTAL GENERAL	329	22681	100.0	23.0	23.8	21.1	68.0	1.4	
CHILDRENS									
2		360	100.0						
CONVALESCENT/REHAB									
2		630	100.0						
CHRON./EXT. CARE									
28		3198	100.0				18.8		
OTHER									
9		745	100.0				18.8		
TOTAL PUBLIC	370	27614	100.0	18.9	19.6	17.8	56.3	1.2	
PRIVATE GENERAL									
1		23	100.0	65.2	34.8		100.0		
OTHER									
1		50	100.0						
TOTAL PRIVATE	2	73	100.0	20.5	11.0		31.5		
FEDERAL GENERAL									
10		1655	100.0	30.0	17.5	5.7	53.2	.8	
OTHER									
17		59	100.0			100.0	100.0		
TOTAL FEDERAL	27	1714	100.0	29.0	16.9	8.9	54.8	.8	
TOTAL ALL HOSPITALS	399	29401	100.0	19.5	19.4	17.3	56.2	1.1	
BRITISH COLUMBIA PUBLIC									
GEN. NON-TEACHING NO LONG-TERM UNIT									
1 - 24 BEDS	15	270	100.0	2.6	2.6	64.8	70.0		
25 - 49 BEDS	25	861	100.0	9.3	8.0	51.6	68.9	.5	
50 - 99 BEDS	11	705	100.0	25.1	17.2	22.0	64.3	1.1	
100 - 199 BEDS	10	1221	100.0	21.2	20.4	21.7	63.0	2.5	
200 + BEDS	4	971	100.0	30.2	38.0		68.2	1.5	
TOTAL	65	4028	100.0	20.3	20.2	25.8	66.3	1.4	
GEN. NON-TEACHING WITH L.T. UNIT									
1 - 99 BEDS	3	190	100.0	21.6	15.8	12.6	50.0		
100 - 199 BEDS	9	1332	100.0	22.5	11.3	15.6	49.5	2.2	
200 + BEDS	5	1748	100.0	14.5	18.7	14.9	48.2	1.8	
TOTAL	17	3270	100.0	18.2	15.5	15.1	48.8	1.9	
TOTAL NON-TEACHING	82	7298	100.0	19.3	18.1	21.0	58.5	1.6	
GENERAL TEACH FULL									
500 + BEDS	1	1762	100.0	29.9	16.3	23.2	69.4	.6	
TOTAL GEN.TCH.FULL	1	1762	100.0	29.9	16.3	23.2	69.4	.6	
GEN. TEACH PARTIAL									
1 - 499 BEDS	3	1152	100.0	10.9	18.1	38.5	67.4	2.0	
500 + BEDS	2	1203	100.0	35.1	32.4		67.5	2.3	
TOTAL GEN.TCH.PART	5	2355	100.0	23.2	25.4	18.8	67.4	2.2	
TOTAL GENERAL	88	11415	100.0	21.8	19.4	20.9	62.0	1.6	
CHILDRENS									
1		83	100.0						
CONVALESCENT/REHAB									
5		354	100.0						
CHRON./EXT. CARE									
8		886	100.0			2.3	2.3		
OTHER									
9		170	100.0			70.6	70.6		
TOTAL PUBLIC	111	12908	100.0	19.2	17.1	19.6	55.9	1.4	
PRIVATE GENERAL									
2		25	100.0			72.0	72.0		
TOTAL PRIVATE									
2		25	100.0			72.0	72.0		
FEDERAL GENERAL									
3		1525	100.0	24.5	13.7	14.8	53.0	.7	
TOTAL FEDERAL	3	1525	100.0	24.5	13.7	14.8	53.0	.7	
TOTAL ALL HOSPITALS	116	14458	100.0	19.8	16.7	19.1	55.6	1.3	
YUKON FEDERAL GENERAL									
2		136	100.0	25.0	14.0	8.8	47.8		

TABLEAU 18. REPARTITION PROCENTUELLE DE LA CAPACITE THEORIQUE SUIVANT L'UNITE (A & E)

SHORT-TERM UNITS UNITES DE SOINS POUR MALADIES AIGUES					LONG-TERM UNITS UNITES POUR MALADIES DE LONGUE DUREE			PROVINCE AFFECTION ET TAILLE DES HOPITAUX
OBSTETRICAL OBSTETRIQUE	PEDIATRIC PEDIATRIE	PSYCHIATRIC PSYCHIATRIE	TUBERCULOSIS TUBERCULOSE	OTHER AUTRES	CON./REHAB. CONV./READAP.	CHRON./ EXT. CARE CHRON./SOINS PROLONGES	OTHER AUTRES	
PER CENT - POURCENTAGE								
13.2	16.9			.4				PRAIRIES PUBLICS GEN. NON-ENSEIGNANT SANS UNIT. A L.T. 1 - 24 LITS 25 - 49 LITS 50 - 99 LITS 100 - 199 LITS 200 + LITS TOTAL GEN. NON-ENSEIGNANT AVEC UNIT. A L.T. 1 - 99 LITS 100 - 199 LITS 200 + LITS TOTAL TCTAL NON-ENS. GEN. ENS. COMPLET 500 + LITS TOT. GEN. ENS. CCMP GEN. ENS. PARTIEL 1 - 499 LITS 500 + LITS TCT. GEN. ENS. PART TCTAL GENERAUX PEDIATRIQUES CONV./REHAB. SOINS PROLONGES AUTRES TOTAL PUBLICS PRIVES GENERAUX AUTRES TCTAL PRIVES FEDERAUX GENERAUX AUTRES TOTAL FEDERAUX TCTAL TOUS HOPITAUX COLOMBIE BRITANNIQUE PUBLICS GEN. NON-ENSEIGNANT SANS UNIT. A L.T. 1 - 24 LITS 25 - 49 LITS 50 - 99 LITS 100 - 199 LITS 200 + LITS TOTAL GEN. NON-ENSEIGNANT AVEC UNIT. A L.T. 1 - 99 LITS 100 - 199 LITS 200 + LITS TOTAL TOTAL NON-ENS. GEN. ENS. COMPLET 500 + LITS TOT. GEN. ENS. CCMP GEN. ENS. PARTIEL 1 - 499 LITS 500 + LITS TCT. GEN. ENS. PART TCTAL GENERAUX PEDIATRIQUES CONV./REHAB. SOINS PROLONGES AUTRES TOTAL PUBLICS PRIVES GENERAUX TOTAL PRIVES FEDERAUX GENERAUX TOTAL FEDERAUX TCTAL TOUS HOPITAUX YUKON FEDERAUX GENERAUX
13.3	19.1	.2		.1				
12.8	20.5							
11.7	17.1							
10.7	13.3	5.4						
12.4	17.8	1.0		.1				
9.7	11.6							
10.1	12.9					31.0		
6.6	12.0	26.3				23.2		
		8.7				14.5		
12.1	17.5	1.4		.1		24.3		
7.7	10.8	6.3	4.4					
7.7	10.8	6.3	4.4					
9.5	10.0	6.1				2.9		
7.7	12.3	4.7			1.9	1.3		
8.5	11.2	5.4			1.1			
10.2	14.5	3.4	1.2	--	.2	1.0		
	100.0							
					89.8		10.2	
6.3	.1					98.8	1.2	
8.6	13.3	2.8	1.0	--	18.9	44.2	11.7	
					2.7	13.4	.7	
				100.0				
				68.5				
3.0	13.5	1.7	2.1	.1	3.9	19.0	2.7	
2.9	13.0	1.6	2.0	.1	3.8	18.4	2.6	
8.2	13.2	2.7	1.1	.2	2.8	13.7	.8	
15.6	14.4							
12.1	18.5	.1				19.5		
15.3	19.1	.1				26.5		
16.4	17.0	.8			1.4	27.9		
10.8	18.8	1.1			.7	26.8		
13.9	17.8	.6						
11.6	18.4	.5				12.0		
7.8	13.0	1.1						
7.0	8.5	5.3						
7.6	10.9	3.3						
11.1	14.7	1.8			.3			
6.4	11.3	3.7			3.0	5.6		
6.4	11.3	3.7			3.0	5.6		
10.9	14.6	2.5		2.6		4.2		
9.3	6.7	10.0				2.1		
10.1	10.6	6.3		1.3				
10.1	13.3	3.0		.3	.7	9.0		
	100.0							
					93.2	6.8		
29.4					6.2	91.5		
9.4	12.4	2.7		.2	3.6	14.4		
12.0	16.0							
12.0	16.0							
		2.2			3.1	26.9	14.1	
		2.2			3.1	26.9	14.1	
8.4	11.1	2.6		.2	3.5	15.7	1.5	
19.1	25.0	1.5				6.6		

TABLE 18. PERCENTAGE DISTRIBUTION OF RATED BED CAPACITY BY TYPE OF UNIT (A & C)

PROVINCE TYPE OF HOSPITAL AND SIZE	HOSPITALS REPORTING HOPITAUX REPONDANTS	RATED BED CAPACITY CAPACITE THEORIQUE	TOTAL	SHORT-TERM UNITS UNITES DE SOINS POUR MALADIES AIGUES				
				MEDICAL MEDECINE	SURGICAL CHIRURGIE	UNDISTRIBUTED MED. & SURG. NON-REPARTIS. MED. & CHIR.	TOTAL	INTENSIVE CARE SOINS INTENSIFS
							MED. & SURG. MED. & CHIR.	
NUMBER - NOMBRE			PER CENT - POURCENTAGE					
YUKON								
FEDERAL								
OTHER	3	20	100.0			80.0	80.0	
TOTAL FEDERAL	5	156	100.0	21.8	12.2	17.9	51.9	
TOTAL ALL HOSPITALS	5	156	100.0	21.8	12.2	17.9	51.9	
NORTHWEST TERR. PUBLIC								
GEN. NON-TEACHING NO LONG-TERM UNIT								
1 - 24 BEDS	3	67	100.0			55.2	55.2	
25 - 49 BEDS	3	113	100.0			46.9	46.9	
TOTAL	6	180	100.0			50.0	50.0	
TOTAL NON-TEACHING	6	180	100.0			50.0	50.0	
TOTAL GENERAL	6	180	100.0			50.0	50.0	
OTHER	1	17	100.0			11.8	11.8	
TOTAL PUBLIC	7	197	100.0			46.7	46.7	
PRIVATE GENERAL	1	9	100.0			77.8	77.8	
TOTAL PRIVATE	1	9	100.0			77.8	77.8	
FEDERAL GENERAL	2	116	100.0	25.9	10.3	10.3	46.6	
OTHER	30	117	100.0			100.0	100.0	
TOTAL FEDERAL	32	233	100.0	12.9	5.2	55.4	73.4	
TOTAL ALL HOSPITALS	40	439	100.0	6.8	2.7	51.9	61.5	
CANADA PUBLIC								
GEN. NON-TEACHING NO LONG-TERM UNIT								
1 - 24 BEDS	220	3431	100.0	2.8	1.3	65.9	70.0	.1
25 - 49 BEDS	177	6084	100.0	7.9	5.3	35.8	69.0	.2
50 - 99 BEDS	113	7677	100.0	24.5	17.4	24.6	60.5	.5
100 - 199 BEDS	88	11766	100.0	20.4	16.7	30.0	67.2	1.2
200 + BEDS	66	19077	100.0	21.9	25.2	19.6	66.7	2.2
TOTAL	664	48035	100.0	18.8	17.7	30.8	67.3	1.3
GEN. NON-TEACHING WITH L.T. UNIT								
1 - 99 BEDS	44	2869	100.0	11.0	7.7	34.2	53.0	.1
100 - 199 BEDS	34	4893	100.0	16.0	13.4	24.0	53.5	1.4
200 + BEDS	38	13418	100.0	22.1	20.9	8.9	51.9	2.1
TOTAL	116	20980	100.0	19.2	17.4	15.7	52.4	1.7
TOTAL NON-TEACHING	780	69015	100.0	18.9	17.6	26.2	62.8	1.4
GENERAL TEACH FULL								
1 - 499 BEDS	9	3431	100.0	11.7	16.7	45.8	74.1	2.9
500 + BEDS	33	27615	100.0	20.3	27.7	25.4	73.4	1.9
TOTAL GEN.TCH.FULL	42	31046	100.0	19.4	26.5	27.6	73.5	2.0
GEN. TEACH PARTIAL								
1 - 499 BEDS	27	8853	100.0	15.4	20.8	32.6	68.8	2.2
500 + BEDS	10	6471	100.0	30.5	33.4	3.9	67.8	2.0
TOTAL GEN.TCH.PART	37	15324	100.0	21.7	26.1	20.5	68.4	2.1
TOTAL GENERAL	859	115385	100.0	19.4	21.1	25.8	66.4	1.7
CHILDRENS	8	3085	100.0			9.2	9.2	.6
CONVALESCENT/REHAB	22	2483	100.0					
CHRON./EXT. CARE	102	14437	100.0	.2		.6	.8	
OTHER	52	2890	100.0	.6	3.8	39.7	44.2	.6
TOTAL PUBLIC	1043	138280	100.0	16.2	17.7	22.7	56.6	1.4
PRIVATE GENERAL	21	658	100.0	20.2	14.6	45.9	80.7	.3
CONVALESCENT/CHRON	92	4056	100.0			.3	.3	
OTHER	7	259	100.0		23.2	53.7	76.8	
TOTAL PRIVATE	120	4973	100.0	2.7	3.1	9.1	14.9	--
FEDERAL GENERAL	26	6461	100.0	21.6	15.8	14.4	51.9	.6
OTHER	64	1382	100.0			16.9	16.9	
TOTAL FEDERAL	90	7843	100.0	17.8	13.0	14.9	45.7	.5
TOTAL ALL HOSPITALS	1253	151096	100.0	15.9	17.0	21.8	54.7	1.3

TABLEAU 18. REPARTITION PROCENTUELLE DE LA CAPACITE THEORIQUE SUIVANT L'UNITE (A & E)

SHORT-TERM UNITS					LONG-TERM UNITS			PROVINCE AFFECTATION ET TAILLE DES HOPITAUX
UNITES DE SOINS POUR MALADIES AIGUES					UNITES POUR MALADIES DE LONGUE DUREE			
OBSTETRICAL OBSTETRIQUE	PEDIATRIC PEDIATRIE	PSYCHIATRIC PSYCHIATRIE	TUBERCULOSIS TUBERCULOSE	OTHER AUTRES	CON./REHAB. CONV./READAP.	CHRON./ EXT. CARE CHRON./SOINS PROLONGES	OTHER AUTRES	
PER CENT - POURCENTAGE								
	20.0							YUKON FEDERAUX
16.7	24.4	1.3				5.8		AUTRES
16.7	24.4	1.3				5.8		TOTAL FEDERAUX
								TOTAL TOUS HOPITAUX
16.4	25.4			3.0				TERR. DU NORD-OUEST PUBLICS
12.4	23.9	.9	15.9					GEN. NON-ENSEIGNANT SANS UNIT. A L.T.
13.9	24.4	.6	10.0	1.1				1 - 24 LITS
13.9	24.4	.6	10.0	1.1				25 - 49 LITS
13.9	24.4	.6	10.0	1.1				TOTAL
11.8	17.6					58.8		TOTAL NON-ENS.
13.7	23.9	.5	9.1	1.0		5.1		TOTAL GENERAUX
11.1	11.1							AUTRES
11.1	11.1							TOTAL PUBLICS
12.1	41.4							PRIVES GENERAUX
6.0	20.6							TOTAL PRIVES
9.6	21.9	.2	4.1	.5		2.3		FEDERAUX GENERAUX
								AUTRES
								TOTAL FEDERAUX
								TOTAL TOUS HOPITAUX
								CANADA PUBLICS
13.4	16.0	.2		.4				GEN. NON-ENSEIGNANT SANS UNIT. A L.T.
12.9	17.3	.1	.5	-.1				1 - 24 LITS
14.7	18.2			.1				25 - 49 LITS
13.4	17.4	.3	.2	.2				50 - 99 LITS
12.3	14.5	3.6	.7	-.2				100 - 199 LITS
13.1	16.3	1.6	.4	.1				200 + LITS
								TOTAL
12.5	11.4	--				23.0		GEN. NON-ENSEIGNANT AVEC UNIT. A L.T.
10.2	13.4					21.1		1 - 99 LITS
8.8	11.6	5.5	.7	.2	.7	17.1	1.6	100 - 199 LITS
9.6	12.0	3.5	.4	.1	.4	18.8	1.0	200 + LITS
12.1	15.0	2.2	.4	.1	.1	5.7	.3	TOTAL
								TOTAL NON-ENS.
10.7	7.1	3.3				.9	.9	GEN. ENS. COMPLET
7.1	7.8		1.0	--		1.4	1.2	1 - 499 LITS
7.5	7.7	5.2	.9	--		1.3	1.2	500 + LITS
								TOT. GEN. ENS. CCMF
10.0	10.2	4.7	.4	.9	1.0	1.9		GEN. ENS. PARTIEL
9.2	9.9	5.8	.8	.8	.9	2.8		1 - 499 LITS
9.6	10.0	5.1	.6	.8	1.0	2.3		500 + LITS
10.5	12.4	3.4	.6	.2	.4	4.1	.5	TOTAL GEN. ENS. PART
1.6	86.4	.5		1.7				TOTAL GENERAUX
								PEDIATRIQUES
						96.5	2.6	CONV./REHAB.
--			.2			3.4	.3	SOINS PROLONGES
13.8	10.2			11.6		4.9	3.0	AUTRES
9.1	12.5	2.8	.5	.4		2.5	.6	TOTAL PUBLICS
								PRIVES GENERAUX
10.5	5.6					6.5	2.9	CONV./CHRON.
								AUTRES
3.9				19.3			.3	TOTAL PRIVES
1.6	.7			1.0		5.3	.7	FEDERAUX GENERAUX
1.8	5.5	9.8	.9	.3		1.7	6.2	AUTRES
.4	.7	26.6					15.9	TOTAL FEDERAUX
1.6	4.6	12.8	.8	.3		1.4	7.9	AUTRES
8.5	11.7	3.3	.5	.4		2.5	.9	TOTAL TOUS HOPITAUX

TABLE 19. ADMISSIONS (A&C AND NB) DURING YEAR BY TYPE OF UNIT
 TABLEAU 19. ADMIS (A&E ET N-N) DURANT L'ANNEE SELON LES UNITES

PROVINCE, TYPE OF HOSPITAL AND SIZE PROVINCE, AFFECTATION TAILLE DES HOPITAUX	HOSPITALS REPORTING HOPITAUX REPONDANTS	ADULTS AND CHILDREN - ADULTES ET ENFANTS					NEWBORN NOUVEAU-NES
		TOTAL	SHORT-TERM UNITES POUR MAL. AIGUES	CONV./REHAB. CONV./READAP.	CHR./EXT. CARE CHR./SOINS PROLONGES	OTHER LONG-TERM AUTRES UNITES M.L.D.	
NUMBER - NOMBRE							
NEWFOUNDLAND TERRE-NEUVE							
PUBLIC							
GEN. NON-TEACH. NO LTU/NON-ENS. SANS UNITES A L.T.							
1 - 24 BEDS/LITS	13	10683	10683			1773	
25 - 49 BEDS/LITS	9	12554	12554			1662	
50 - 99 BEDS/LITS	3	6759	6759			1004	
100 - 199 BEDS/LITS	4	15576	15576			2724	
200 + BEDS/LITS	1	6669	6669			1125	
TOTAL	30	52241	52241			8288	
TOT. NON-TCH/NON-ENS							
GEN. TEACH. FULL/ENSEIGN. COMPLET							
1 - 499 BEDS/LITS	1	6040	6015		25		
TOTAL	1	6040	6015		25		
GEN. TEACH. PARTIAL/ENSEIGN. PARTIEL							
1 - 499 BEDS/LITS	2	15337	15337			4280	
TOTAL	2	15337	15337			4280	
TOTAL GEN.	33	73618	73593		25	12568	
CHILDRENS/PEDIATR. CONV./REHAB.							
	1	6897	6897				
CHRON./EXT. CARE/SOINS PROLONGES							
	2	112		266	112		
OTHER/AUTRES							
	10	1550	1550			172	
TOTAL PUB.	47	82443	82040	266	137	12740	
TOT. HOSP./TOUS HOP.	47	82443	82040	266	137	12740	
PRINCE EDWARD ISLAND ILE DU P.-E.							
PUBLIC							
GEN. NON-TEACH. NO LTU/NON-ENS. SANS UNITES A L.T.							
1 - 24 BEDS/LITS	2	871	871			78	
25 - 49 BEDS/LITS	2	1262	1262			133	
50 - 99 BEDS/LITS	1	3641	3641			250	
100 - 199 BEDS/LITS	1	5333	5333			557	
200 + BEDS/LITS	1	5118	5118			487	
TOTAL	7	16225	16225			1505	
GEN. NON-TEACHING WITH LTU/NON-ENS. AVEC UNITES A L.T.							
100 - 199 BEDS/LITS	1	5613	5204		409	600	
TOTAL	1	5613	5204		409	600	
TOT. NON-TCH/NON-ENS	8	21838	21429		409	2105	
TOTAL GEN.	8	21838	21429		409	2105	
CONV./REHAB.							
	1	261		261			
TOTAL PUB.	9	22099	21429	261	409	2105	
TOT. HOSP./TOUS HOP.	9	22099	21429	261	409	2105	
NOVA SCOTIA NOUVELLE-ECOSSE							
PUBLIC							
GEN. NON-TEACH. NO LTU/NON-ENS. SANS UNITES A L.T.							
1 - 24 BEDS/LITS	14	7515	7515			609	
25 - 49 BEDS/LITS	5	5855	5855			320	
50 - 99 BEDS/LITS	11	25193	25193			2490	
100 - 199 BEDS/LITS	8	32118	32118			3666	
200 + BEDS/LITS	3	18350	18350			2133	
TOTAL	41	89031	89031			9218	
TOT. NON-TCH/NON-ENS	41	89031	89031			9218	
GEN. TEACH. FULL/ENSEIGN. COMPLET							
1 - 499 BEDS/LITS	1	12192	12192			2088	
500 + BEDS/LITS	1	17252	17252				
TOTAL	2	29444	29444			2088	
TOTAL GEN.	43	118475	118475			11306	
CHILDRENS/PEDIATR. CONV./REHAB.							
	1	8803	8803				
OTHER/AUTRES							
	2	998	4027	998		3193	
TOTAL PUB.	47	132303	131305	998		14499	
FEDERAL/FEDERAUX GENERAL/GENERAUX							
	2	4671	4598		73		
TOTAL FED.	2	4671	4598		73		
TOT. HOSP./TOUS HOP.	49	136974	135903	998	73	14499	
NEW BRUNSWICK NOUVEAU-BRUNSWICK							
PUBLIC							
GEN. NON-TEACH. NO LTU/NON-ENS. SANS UNITES A L.T.							
1 - 24 BEDS/LITS	8	2819	2819			155	
25 - 49 BEDS/LITS	9	12553	12553			903	
50 - 99 BEDS/LITS	7	20586	20586			2028	
100 - 199 BEDS/LITS	6	23090	23090			2141	
200 + BEDS/LITS	4	26862	26862			3380	
TOTAL	34	85910	85910			8607	
GEN. NON-TEACHING WITH LTU/NON-ENS. AVEC UNITES A L.T.							
200 + BEDS/LITS	1	5680	5677		3	773	
TOTAL	1	5680	5677		3	773	
TOT. NON-TCH/NON-ENS	35	91590	91587		3	9380	

TABLE 19. ADMISSIONS (A&C AND N0) DURING YEAR BY TYPE OF UNIT
 TABLEAU 19. ADMIS (A&E ET N-N) DURANT L'ANNEE SELON LES UNITES

PROVINCE, TYPE OF HOSPITAL AND SIZE PROVINCE, AFFECTATION TAILLE DES HOPITAUX	HOSPITALS REPORTING HOPITAUX REpondANTS	ADULTS AND CHILDREN - ADULTES ET ENFANTS					NEWBORN NOUVEAU-NES
		TOTAL	SHORT-TERM UNITES POUR MAL. AIGUES	CONV./REHAB. CONV./READAP.	CHR./EXT. CARE CHR./SOINS PROLONGES	OTHER LONG-TERM AUTRES UNITES M.L.D.	
NUMBER - NOMBRE							
NEW BRUNSWICK NOUVEAU-BRUNSWICK							
PUBLIC							
GEN. TEACH. PARTIAL /ENSEIGN. PARTIEL							
1 - 499 BEDS/LITS	1	11830	11830				1654
500 + BEDS/LITS	1	11685					1328
TOTAL	2	23515	11830				2982
TOTAL GEN.	37	115105	103417			3	12362
CONV./REHAB. CHRON./EXT. CARE/ SOINS PROLONGES	1	171		171			
	1	190			190		
TOTAL PUB.	39	115466	103417	171	190	3	12362
FEDERAL/FEDERAUX GENERAL/GENERAUX	1	1631	1546		85		
TOTAL FED.	1	1631	1546		85		
TOT.HOSP./TOUS HOP.	40	117097	104963	171	275	3	12362
ATLANTIC ATLANTIQUE							
PUBLIC							
GEN. NON-TEACH. NO LTU/NON-ENS. SANS UNITES A L.T.							
1 - 24 BEDS/LITS	37	21888	21888				2615
25 - 49 BEDS/LITS	24	32224	32224				3018
50 - 99 BEDS/LITS	23	56179	56179				5772
100 - 199 BEDS/LITS	19	76117	76117				9088
200 + BEDS/LITS	9	56999	56999				7125
TOTAL	112	243407	243407				27618
GEN. NON-TEACHING WITH LTU/NON-ENS. AVEC UNITES A L.T.							
100 - 199 BEDS/LITS	1	5613	5204		409		600
200 + BEDS/LITS	1	5680	5677			3	773
TOTAL	2	11293	10881		409	3	1373
TOT.NON-TCH/NON-ENS	114	254700	254288		409	3	28991
GEN. TEACH. FULL/ ENSEIGN. COMPLET	2	18232	18207		25		2088
1 - 499 BEDS/LITS	1	17252	17252				
500 + BEDS/LITS	3	35484	35459		25		2088
GEN. TEACH. PARTIAL /ENSEIGN. PARTIEL							
1 - 499 BEDS/LITS	3	27167	27167				5934
500 + BEDS/LITS	1	11685					1328
TOTAL	4	38852	27167				7262
TOTAL GEN.	121	329036	316914		434	3	38341
CHILDRENS/PEDIATR. CONV./REHAB.	2	15700	15700				
CHRON./EXT. CARE/ SOINS PROLONGES OTHER/AUTRES	5	1696		1696			
	3	302			302		
TOTAL PUB.	142	352311	338191	1696	736	3	41706
FEDERAL/FEDERAUX GENERAL/GENERAUX	3	6302	6144		158		
TOTAL FED.	3	6302	6144		158		
TOT.HOSP./TOUS HOP.	145	358613	344335	1696	894	3	41706
QUEBEC							
PUBLIC							
GEN. NON-TEACH. NO LTU/NON-ENS. SANS UNITES A L.T.							
1 - 24 BEDS/LITS	10	6530	6530				819
25 - 49 BEDS/LITS	11	13112	13112				1143
50 - 99 BEDS/LITS	18	39308	39308				4944
100 - 199 BEDS/LITS	31	130428	130428				15374
200 + BEDS/LITS	20	151445	151378		67		23549
TOTAL	90	340823	340756		67		45829
GEN. NON-TEACHING WITH LTU/NON-ENS. AVEC UNITES A L.T.							
1 - 99 BEDS/LITS	3	3245	3217		28		367
100 - 199 BEDS/LITS	4	12784	12669		115		1542
200 + BEDS/LITS	4	25705	25214		180	311	2348
TOTAL	11	41734	41100		323	311	4257
TOT.NON-TCH/NON-ENS	101	382557	381856		390	311	50086
GEN. TEACH. FULL/ ENSEIGN. COMPLET	4	34309	34289			20	3312
1 - 499 BEDS/LITS	11	174044	174044				14165
500 + BEDS/LITS	15	208353	208333			20	17477
GEN. TEACH. PARTIAL /ENSEIGN. PARTIEL							
1 - 499 BEDS/LITS	11	101773	101773				12775
500 + BEDS/LITS	12	118166	118166				14551
TOTAL GEN.	128	709076	708355		390	331	82114
CHILDRENS/PEDIATR. CONV./REHAB.	2	35395	35395				1713
CHRON./EXT. CARE/ SOINS PROLONGES	5	5478		5478			
	43	7042	1472	345	5225		212

TABLE 19. ADMISSIONS (A&C AND NB) DURING YEAR BY TYPE OF UNIT
 TABLEAU 19. ADMIS (AGE ET N-N) DURANT L'ANNEE SELON LES UNITES

PROVINCE, TYPE OF HOSPITAL AND SIZE PROVINCE, AFFECTATION TAILLE DES HOPITAUX	HOSPITALS REPORTING HOPITAUX REPONDANTS	ADULTS AND CHILDREN - ADULTES ET ENFANTS					NEWBORN NOUVEAU-NES
		TOTAL	SHORT-TERM UNITES POUR MAL. AIGUES	CONV./REHAB. CONV./READAP.	CHR./EXT. CARE CHR./SOINS PROLONGES	OTHER LONG-TERM AUTRES UNITES M.L.D.	
NUMBER - NOMBRE							
QUEBEC PUBLIC							
OTHER/AUTRES	8	23797	23797				5193
TOTAL PUB.	186	780788	769019	5823	5615	331	89232
PRIVATE/PRIVES							
GENERAL/GENERAUX	9	12894	12894				2453
CONV./CHRON.	42	3450	390	1405	1655		1
OTHER/AUTRES	2	2164	2164				
TOT. PRIVATE/PRIVES	53	18508	15448	1405	1655		2454
FEDERAL/FEDERAUX							
GENERAL/GENERAUX	1	4485	4485				66
OTHER/AUTRES	7	1199	417		532	250	
TOTAL FED.	8	5684	4902	7228	532	250	66
TOT. HOSP./TOUS HOP.	247	804980	789369		7802	581	91752
ONTARIO PUBLIC							
GEN. NON-TEACH. NO LTU/NON-ENS. SANS UNITES A L.T.							
1 - 24 BEDS/LITS	6	4089	4089				309
25 - 49 BEDS/LITS	21	26874	26874				2140
50 - 99 BEDS/LITS	16	40831	40831				3281
100 - 199 BEDS/LITS	16	77797	77797				6684
200 + BEDS/LITS	25	299142	299142				38481
TOTAL	84	448733	448733				50895
GEN. NON-TEACHING WITH LTU/NON-ENS. AVEC UNITES A L.T.							
1 - 99 BEDS/LITS	34	58785	57959		826		4497
100 - 199 BEDS/LITS	19	74894	73920		974		6719
200 + BEDS/LITS	27	262541	257957	272	4312		25658
TOTAL	80	396220	389836	272	6112		36874
TOT. NON-TCH/NON-ENS	164	844953	838569	272	6112		87769
GEN. TEACH. FULL/ENSEIGN. COMPLET							
1 - 499 BEDS/LITS	3	29840	29840				6259
500 + BEDS/LITS	12	272406	271004	870	400	132	25062
TOTAL	15	302246	300844	870	400	132	31321
GEN. TEACH. PARTIAL/ENSEIGN. PARTIEL							
1 - 499 BEDS/LITS	5	33175	32401	415	359		3480
500 + BEDS/LITS	3	51194	51194				8222
TOTAL	8	84369	83595	415	359		11702
TOTAL GEN.	187	1231568	1223008	1557	6871	132	130792
CHILDRENS/PEDIATR. CONV./REHAB. CHRON./EXT. CARE/SOINS PROLONGES OTHER/AUTRES	14	13238	13238				545
TOTAL PUB.	227	1284912	1264567	7984	12229	132	131337
PRIVATE/PRIVES							
GENERAL/GENERAUX	8	6670	6645				364
CONV./CHRON.	50	1830			1789	41	50
OTHER/AUTRES	4	6473	6473				
TOT. PRIVATE/PRIVES	62	14973	13118		1789	66	414
FEDERAL/FEDERAUX							
GENERAL/GENERAUX	5	14585	14110		343	132	490
OTHER/AUTRES	7	507	507				31
TOTAL FED.	12	15092	14617	7984	343	132	521
TOT. HOSP./TOUS HOP.	301	1314977	1292302		14361	330	132272
MANITوبا PUBLIC							
GEN. NON-TEACH. NO LTU/NON-ENS. SANS UNITES A L.T.							
1 - 24 BEDS/LITS	44	23954	23954				1392
25 - 49 BEDS/LITS	17	19027	19027				1466
50 - 99 BEDS/LITS	8	25583	25583				2610
100 - 199 BEDS/LITS	1	3958	3958				473
200 + BEDS/LITS	3	29064	29064				2909
TOTAL	73	101586	101586				8850
GEN. NON-TEACHING WITH LTU/NON-ENS. AVEC UNITES A L.T.							
1 - 99 BEDS/LITS	3	8265	7845		420		708
100 - 199 BEDS/LITS	1	3991	3748		243		244
TOTAL	4	12256	11593		663		952
TOT. NON-TCH/NON-ENS	77	113842	113179		663		9802
GEN. TEACH. FULL/ENSEIGN. COMPLET							
500 + BEDS/LITS	2	45741	45741				6712
TOTAL	2	45741	45741				6712
GEN. TEACH. PARTIAL/ENSEIGN. PARTIEL							
1 - 499 BEDS/LITS	1	10821	10821				1531
TOTAL	1	10821	10821				1531
TOTAL GEN.	80	170404	169741		663		18045
CHILDRENS/PEDIATR.	1	7910	7910				

TABLE 19. ADMISSIONS (A&C AND NB) DURING YEAR BY TYPE OF UNIT
TABLEAU 19. ADMIS (A&E ET N-N) DURANT L'ANNEE SELON LES UNITES

PROVINCE, TYPE OF HOSPITAL AND SIZE PROVINCE, AFFECTATION TAILLE DES HOPITAUX	HOSPITALS REPORTING HOPITAUX REPONDANTS	ADULTS AND CHILDREN - ADULTES ET ENFANTS					NEWBORN NOUVEAU-NES
		TOTAL	SHORT-TERM UNITES POUR MAL. AIGUES	CONV./REHAB. CONV./READAP.	CHR./EXT. CARE CHR./SOINS PROLONGES	OTHER LONG-TERM AUTRES UNITES M.L.D.	
NUMBER - NOMBRE							
MANITOBA PUBLIC							
CONV./REHAB. CHRON./EXT. CARE/SOINS PROLONGES	3	1825 2082		1211		614 21	
TOTAL PUB.	85	182221	177651	1211	2724	635	18045
PRIVATE/PRIVES GENERAL/GENERAUX OTHER/AUTRES	1 1	364 320	364 320				
TOT. PRIVATE/PRIVES	2	684	684				
FEDERAL/FEDERAUX GENERAL/GENERAUX OTHER/AUTRES	3 13	6112 758	5690 758	360	56	6	277 69
TOTAL FED.	16	6870	6448	360	56	6	366
TOT. HOSP./TOUS HOP.	103	189775	184783	1571	2780	641	18391
SASKATCHEWAN PUBLIC							
GEN. NON-TEACH. NO LTU/NON-ENS. SANS UNITES A L.T.							
1 - 24 BEDS/LITS	80	44444	44444				2060
25 - 49 BEDS/LITS	29	38384	38384				2360
50 - 99 BEDS/LITS	9	21686	21686				1569
100 - 199 BEDS/LITS	6	26857	26857				3009
200 + BEDS/LITS	1	5836	5836				8998
TOTAL	125	137207	137207				
GEN. NON-TEACHING WITH LTU/NON-ENS. AVEC UNITES A L.T.							
200 + BEDS/LITS	1	4455	4431		24		
TOTAL	1	4455	4431		24		
TOT. NON-TCH/NON-ENS	126	141662	141638		24		8998
GEN. TEACH. FULL/ENSEIGN. COMPLET 500 + BEDS/LITS							
TOTAL	1	11872	11872				651
GEN. TEACH. PARTIAL/ENSEIGN. PARTIEL 500 + BEDS/LITS							
TOTAL	4	41471	41386		85		4417
1 - 499 BEDS/LITS	5	20264	20264		85		1875
TOTAL	5	61735	61650				6232
TOTAL GEN.	132	215269	215160		109		15941
OTHER/AUTRES	7	1263	77	931	193	62	7
TOTAL PUB.	139	216532	215237	931	302	62	15948
FEDERAL/FEDERAUX GENERAL/GENERAUX	2	2777	2777				93
TOTAL FED.	2	2777	2777				93
TOT. HOSP./TOUS HOP.	141	219309	218014	931	302	62	16041
ALBERTA PUBLIC							
GEN. NON-TEACH. NO LTU/NON-ENS. SANS UNITES A L.T.							
1 - 24 BEDS/LITS	24	12458	12458				415
25 - 49 BEDS/LITS	47	57138	57138				3418
50 - 99 BEDS/LITS	28	57016	57016				4013
100 - 199 BEDS/LITS	5	23746	23746				1161
200 + BEDS/LITS	4	29132	29132				2369
TOTAL	108	179482	179482				11376
GEN. NON-TEACHING WITH LTU/NON-ENS. AVEC UNITES A L.T.							
1 - 99 BEDS/LITS	1	1529	1514		15		143
TOTAL	1	1529	1514		15		143
TOT. NON-TCH/NON-ENS	109	181011	180996		15		11519
GEN. TEACH. FULL/ENSEIGN. COMPLET 500 + BEDS/LITS							
TOTAL	5	116473	116473				12207
GEN. TEACH. PARTIAL/ENSEIGN. PARTIEL 500 + BEDS/LITS							
TOTAL	2	39964	39704	260			4445
TOTAL GEN.	116	337448	337173	260	15		28171
CHILDRENS/PEDIATR. CONV./REHAB. CHRON./EXT. CARE/SOINS PROLONGES OTHER/AUTRES	1 25 2	3172 2604 6003	3172 2604 6003	2604	2865		1703
TOTAL PUB.	145	352092	346348	2864	2880		29874
FEDERAL/FEDERAUX GENERAL/GENERAUX OTHER/AUTRES	5 3	11075 93	5837 93		39		583 11
TOTAL FED.	8	11168	5930		39		594
TOT. HOSP./TOUS HOP.	153	363260	352278	2864	2919		30468
PRAIRIES PUBLIC							
GEN. NON-TEACH. NO LTU/NON-ENS. SANS UNITES A L.T.							
1 - 24 BEDS/LITS	148	80856	80856				3867

TABLE 19. ADMISSIONS (A&C AND NB) DURING YEAR BY TYPE OF UNIT
 TABLEAU 19. ADMIS (A&E ET N-N) DURANT L'ANNEE SELON LES UNITES

PROVINCE, TYPE OF HOSPITAL AND SIZE PROVINCE, AFFECTATION TAILLE DES HOPITAUX	HOSPITALS REPORTING HOPITAUX REpondANTS	ADULTS AND CHILDREN - ADULTES ET ENFANTS					NEWBORN NOUVEAU-NES
		TOTAL	SHORT-TERM UNITES POUR MAL. AIGUES	CONV./REHAB. CONV./READAP.	CHR./EXT. CARE CHR./SOINS PROLONGES	OTHER LONG-TERM AUTRES UNITES M.L.D.	
NUMBER - NOMBRE							
PRAIRIES PUBLIC							
GEN. NON-TEACH. NO LTU/NON-ENS. SANS UNITES A L.T.							
25 - 49 BEDS/LITS	93	114541	114541			7244	
50 - 99 BEDS/LITS	45	104285	104285			8192	
100 - 199 BEDS/LITS	12	54561	54561			4643	
200 + BEDS/LITS	8	64032	64032			5278	
TOTAL	306	418275	418275			29224	
GEN. NON-TEACHING WITH LTU/NON-ENS. AVEC UNITES A L.T.							
1 - 99 BEDS/LITS	4	9794	9359		435	851	
100 - 199 BEDS/LITS	1	3991	3748		243	244	
200 + BEDS/LITS	1	4455	4431		24		
TOTAL	6	18240	17538		702	1095	
TOT. NON-TCH/NON-ENS	312	436515	435813		702	30319	
GEN. TEACH. FULL/ENSEIGN. COMPLET							
500 + BEDS/LITS	8	174086	174086			19570	
TOTAL	8	174086	174086			19570	
GEN. TEACH. PARTIAL/ENSEIGN. PARTIEL							
1 - 499 BEDS/LITS	5	52292	52207		85	5948	
500 + BEDS/LITS	3	60228	59968	260	85	6320	
TOTAL	8	112520	112175	260	85	12268	
TOTAL GEN.	328	723121	722074	260	787	62157	
CHILDRENS/PEDIATR. CONV./REHAB.							
2	2	11082	11082			614	
CHRON./EXT. CARE/SOINS PROLONGES							
28	28	4947		3815	4926	21	
OTHER/AUTRES							
9	9	7266	6080	931	193	62	
TOTAL PUB.	369	750845	739236	5006	5906	697	
PRIVATE/PRIVES							
GENERAL/GENERAUX							
1	1	364	364				
OTHER/AUTRES							
1	1	320	320				
TOT. PRIVATE/PRIVES	2	684	684				
FEDERAL/FEDERAUX							
GENERAL/GENERAUX							
10	10	19964	14304	360	95	6	
OTHER/AUTRES							
16	16	851	851				
TOTAL FED.	26	20815	15155	360	95	6	
TOT. HOSP./TOUS HOP.	397	772344	755075	5366	6001	703	
BRITISH COLUMBIA COLOMBIE BRITANNIQUE PUBLIC							
GEN. NON-TEACH. NO LTU/NON-ENS. SANS UNITES A L.T.							
1 - 24 BEDS/LITS	15	9464	9462		2	711	
25 - 49 BEDS/LITS	25	31822	31817		5	2293	
50 - 99 BEDS/LITS	11	24531	24531			2373	
100 - 199 BEDS/LITS	10	45687	45687			4984	
200 + BEDS/LITS	4	40708	40708			4221	
TOTAL	65	152212	152205		7	14582	
GEN. NON-TEACHING WITH LTU/NON-ENS. AVEC UNITES A L.T.							
1 - 99 BEDS/LITS	3	5711	5686		25	727	
100 - 199 BEDS/LITS	9	37381	37105		276	3405	
200 + BEDS/LITS	5	42434	41720	151	563	4037	
TOTAL	17	85526	84511	151	864	8169	
TOT. NON-TCH/NON-ENS	82	237738	236716	151	871	22751	
GEN. TEACH. FULL/ENSEIGN. COMPLET							
500 + BEDS/LITS	1	53208	52567	510	131	2827	
TOTAL	1	53208	52567	510	131	2827	
GEN. TEACH. PARTIAL/ENSEIGN. PARTIEL							
1 - 499 BEDS/LITS	3	39800	39800			3857	
500 + BEDS/LITS	2	38163	38115		48	3033	
TOTAL	5	77963	77915		48	6890	
TOTAL GEN.	88	368909	367198	661	1050	32468	
CHILDRENS/PEDIATR. CONV./REHAB.							
1	1	3612	3612				
CHRON./EXT. CARE/SOINS PROLONGES							
8	8	539	125	2480	25		
OTHER/AUTRES							
8	8	6407	6407	28	386		
TOTAL PUB.	110	381972	377342	3169	1461	2495	
PRIVATE/PRIVES							
GENERAL/GENERAUX							
2	2	629	629			81	
TOT. PRIVATE/PRIVES	2	629	629			81	
FEDERAL/FEDERAUX							
GENERAL/GENERAUX							
3	3	9268	8177	212	514	365	
TOTAL FED.	3	9268	8177	212	514	365	
TOT. HOSP./TOUS HOP.	115	391869	386148	3381	1975	365	
YUKON FEDERAL/FEDERAUX							
GENERAL/GENERAUX							
2	2	3637	3633		4	437	

TABLE 19. ADMISSIONS (A&C AND NB) DURING YEAR BY TYPE OF UNIT
TABLEAU 19. ADMIS (A&E ET N-N) DURANT L'ANNEE SELON LES UNITES

PROVINCE, TYPE OF HOSPITAL AND SIZE PROVINCE, AFFECTATION TAILLE DES HOPITAUX	HOSPITALS REPORTING HOPITAUX REPONDANTS	ADULTS AND CHILDREN - ADULTES ET ENFANTS				OTHER LONG-TERM AUTRES UNITES M.L.D.	NEWBORN NOUVEAU-NES
		TOTAL	SHORT-TERM UNITES POUR MAL. AIGUES	CONV./REHAB. CONV./READAP.	CHR./EXT. CARE CHR./SOINS PROLONGES		
NUMBER - NOMBRE							
YUKON FEDERAL/FEDERAUX OTHER/AUTRES	3	381	381				62
TOTAL FED. TOT.HOSP./TOUS HOP.	5	4018	4014		4		499
NORTHWEST TERR. TERR. DU NORD-OUEST PUBLIC							
GEN. NON-TEACH. NO LTU/NON-ENS. SANS UNITES A L.T.							
1 - 24 BEDS/LITS	3	1722	1722				211
25 - 49 BEDS/LITS	3	3097	3097				333
TOTAL	6	4819	4819				544
TOT.NON-TCH/NON-ENS	6	4819	4819				544
TOTAL GEN.	6	4819	4819				544
OTHER/AUTRES	1	51	51				9
TOTAL PUB.	7	4870	4870				553
PRIVATE/PRIVES GENERAL/GENERAUX	1	7	7				
TOT. PRIVATE/PRIVES	1	7	7				
FEDERAL/FEDERAUX GENERAL/GENERAUX OTHER/AUTRES	26	2655	2655				320
TOTAL FED. TOT.HOSP./TOUS HOP.	36	8406	8406				199
CANADA PUBLIC							
GEN. NON-TEACH. NO LTU/NON-ENS. SANS UNITES A L.T.							
1 - 24 BEDS/LITS	219	124549	124547		2		8532
25 - 49 BEDS/LITS	177	221670	221665		5		16171
50 - 99 BEDS/LITS	113	265134	265134				24562
100 - 199 BEDS/LITS	88	384590	384590				40773
200 + BEDS/LITS	66	612326	612259		67		78054
TOTAL	663	1608269	1608195		74		168692
GEN. NON-TEACHING WITH LTU/NON-ENS. AVEC UNITES A L.T.							
1 - 99 BEDS/LITS	44	77535	76221		1314		6442
100 - 199 BEDS/LITS	34	134663	132646		2017		12510
200 + BEDS/LITS	38	340815	334999	423	5079	314	32816
TOTAL	116	553013	543866	423	8410	314	51768
TOT.NON-TCH/NON-ENS	779	2161282	2152061	423	8484	314	220460
GEN. TEACH. FULL/ENSEIGN. COMPLET							
1 - 499 BEDS/LITS	9	82381	82336		25	20	11659
500 + BEDS/LITS	33	690996	688953	1380	531	132	61624
TOTAL	42	773377	771289	1380	556	152	73283
GEN. TEACH. PARTIAL/ENSEIGN. PARTIEL							
1 - 499 BEDS/LITS	27	254207	253348	415	444		31994
500 + BEDS/LITS	10	177663	165670	260	48		20679
TOTAL	37	431870	419018	675	492		52673
TOTAL GEN.	858	3366529	3342368	2478	9532	466	346416
CHILDRENS/PEDIATR. CONV./REHAB.	8	94110	94110				1713
CHRON./EXT. CARE/SOINS PROLONGES	22	19069		18430	25	614	212
OTHER/AUTRES	102	19654	1597	1839	16197	21	13317
TOTAL PUB.	51	56336	55150	931	193	62	361658
PRIVATE/PRIVES GENERAL/GENERAUX CONV./CHRON. OTHER/AUTRES	21	20564	20539				2898
TOT. PRIVATE/PRIVES	7	8957	8957	1405	3444	41	1
FEDERAL/FEDERAUX GENERAL/GENERAUX OTHER/AUTRES	26	60896	53508	572	1114	503	2200
TOTAL FED. TOT.HOSP./TOUS HOP.	59	3812	3030	572	532	250	438
TOTAL PUB.	85	64708	56538	572	1646	753	2638
TOT.HOSP./TOUS HOP.	1246	3655207	3579649	25655	31037	1982	367245

TABLE 22. PERCENTAGE OCCUPANCY LONG-TERM UNITS (BASED ON LONG-TERM RATED BEDS)
 TABLEAU 22. TAUX D'OCCUPATION, MALADIES DE LONGUE DUREE (FONDE SUR LA CAPACITE THEORIQUE)

TYPE AND SIZE AFFECTATION ET TAILLE	CANADA *	NFLD. T.-N.	P.-E.-I. I.P.-E.	N.S. N.-E.	N.B.	ATLANTIC - ATLAN- TIQUE	QUEBEC	ONTARIO	MANITOBA	SASK.	ALBERTA	PRAIRIES	B.C. - C.-B.
PUB.GEN.NON-TCH NO LTU/NON-ENS. SANS UNIT.A LT. 1 - 24 BEDS/LITS													
25 - 49 BEDS/LITS													
50 - 99 BEDS/LITS													
100 - 199 BEDS/LITS													
200 + BEDS/LITS													
TOTAL													
-WITH LTU/AVEC UNITES A L.T. 1 - 99 BEDS/LITS	36.53						99.09	38.04	87.86		111.47	91.12	6.99
	78.75						66.97	68.85	83.08			89.39	72.03
	72.96							70.10					99.41
	95.51							94.53					100.48
100 - 199 BEDS/LITS	31.86					65.09	98.74	19.15	67.22			67.22	90.25
	78.95						98.86	39.16					90.78
	78.63		65.09					59.51					101.43
	99.54							76.78					
200 + BEDS/LITS	66.77					99.63	76.44	63.33		95.64			100.07
	83.67						71.22	83.62			95.64		86.28
	79.53							79.68					100.07
	96.64							94.95					90.78
TOTAL	43.66					99.63		37.16				111.47	72.33
	83.67						81.80	74.18	77.54	95.64		91.12	100.07
	78.30		65.09					75.63	78.12			85.98	90.78
	99.09							99.19	92.05				101.05
-TOTAL NON- TEACH/NON- ENSEIGNANT	43.66					99.63	81.80	37.16	77.54	95.64	111.47	91.12	72.33
	83.67							74.18	78.12			85.98	100.07
	78.30		65.09					75.63	78.12			85.98	90.78
	99.09							99.19	92.05				101.05
-GEN TCH FULL/ ENS COMPLET 1 - 499 BEDS/LITS	90.11	87.50					87.50	92.71					
500 + BEDS/LITS	94.04							94.30					92.76
	92.52							92.47					
TOTAL	92.76	87.50					87.50	92.71	94.30				92.76
	92.36							92.47					
-GEN TCH PART./ ENS PARTIEL 1 - 499 BEDS/LITS	92.56							91.66		94.88		94.88	
	92.29												
500 + BEDS/LITS	88.03				81.19	81.19					88.03	88.03	134.78
	93.27												
TOTAL	90.30				81.19	81.19		91.66		94.88	88.03	91.79	134.78
	92.77												
-TOTAL GEN.	49.69				82.83	84.35	73.26	39.35	77.54	95.18	96.22	67.22	85.89
	86.09	87.50	65.09			82.21	96.64	79.18	78.12			91.21	100.07
	81.92						76.38	79.01				88.03	93.05
	97.87						99.09	93.30				94.88	101.28
-CHILDRENS/ PEDIATR.													
-CONV./ REHAB	79.99				92.79	88.88	95.31	96.33					85.27
	88.47	61.54	75.19	94.02		82.10	92.18	93.31	87.43		75.52	79.76	84.92
	87.41												
	95.95												
CHRON./EXT. CARE/SOINS PROLONGES	94.65				104.01	98.06	94.23	97.63			86.93	87.62	99.48
	97.79	94.34				99.14	98.20	98.72	95.43		96.35	96.22	92.14
	96.32						96.55	98.03	93.42		94.63	94.22	
	99.25						99.56	99.22			97.26	97.15	
OTHER/ AUTRES	94.55									97.10		97.10	
	92.74									92.76		92.76	
TOTAL PUB.	79.90				96.21	75.19	92.64	50.98	67.22		86.70	87.48	84.34
	94.82	90.02			90.13	90.71	97.78	86.45	89.62	95.64	96.25	95.08	99.48
	91.63	82.52	71.67	94.02		87.08	93.96	89.97	90.54	93.07	92.02	91.83	91.42
	98.91					95.37	99.35	97.75	94.38		97.29	97.10	100.55
PRIVATE/ PRIVES	98.80						99.82	97.36					
	96.06						97.16	94.55					
FEDERAL/ FEDERAUX	84.05			95.10	70.80	85.67	78.11	84.73	81.21		79.00	81.21	96.19
	84.94											80.27	

* INCLUDES YUKON & NORTHWEST TERRITORIES. - Y COMPRIS LE YUKON ET LES TERRITOIRES DU NORD-OUEST.

TABLE 26. RATED BED TURNOVER - LONG-TERM UNITS
 TABLEAU 26. NOMBRE D'ADMISSIONS PAR LIT (CAPACITE THEORETIQUE, LONGUE DUREE)

TYPE AND SIZE AFFECTIONATION ET TAILLE	CANADA *	NFLD. T.-N.	P.-E.-I. I.P.-E.	N.-S. N.-E.	N.-B.	ATLANTIC - ATLAN- TIQUE	QUEBEC	ONTARIO	MANITOBA	SASK.	ALBERTA	PRAIRIES	B.-C. - C.-P.
PUB. GEN. NON-TCH NO LTU/NON-ENS. SANS UNIT. A LIT. 1 - 24 BEDS/LITS MED MN. Q3													
25 - 49 BEDS/LITS MED MN. Q3													
50 - 99 BEDS/LITS MED MN. Q3													
100 - 199 BEDS/LITS MED MN. Q3													
200 + BEDS/LITS MED MN. Q3													
TOTAL Q1 MED MN. Q3													
-WITH LTU/AVEC UNITE A LIT. 1 - 99 BEDS/LITS MED MN. Q3	.68 1.33 2.01 2.19						1.07 .88	.70 1.39 1.70 2.17	4.30 5.45		.68	3.62 4.39	.76 .68
100 - 199 BEDS/LITS MED MN. Q3	.59 .95 2.04 1.63		25.56			25.56	.67 1.00	.53 1.25 2.07 1.73	6.94			6.94	.66 .77 .78 .86
200 + BEDS/LITS MED MN. Q3	.94 1.83 2.23 4.09				.20	.20	.93 .90	1.61 3.37 3.05 4.76		.73		.73	.95 1.40
TOTAL Q1 MED MN. Q3	.75 1.36 2.15 2.99		25.56		.20	13.29	.44 .92 .92 1.09	.91 1.67 2.60 3.49	5.62 5.92	.73	.68	3.62 4.20	.66 .82 1.13 .93
-TOTAL NON- TEACH/NON- ENSEIGNANT Q1 MED MN. Q3	.75 1.36 2.15 2.99		25.56		.20	13.29	.44 .92 .92 1.09	.91 1.67 2.60 3.49	5.62 5.92	.73	.68	3.62 4.20	.66 .82 1.13 .93
-GEN TCH FULL/ ENS COMPLET 1 - 499 BEDS/LITS MED MN. Q3	.70	.78				.78	.63						
500 + BEDS/LITS MED MN. Q3	4.25 2.30							5.54 1.90					4.25
TOTAL Q1 MED MN. Q3	4.00 2.19	.78				.78	.63	5.54 1.90					4.25
-GEN TCH PART./ ENS PARTIEL 1 - 499 BEDS/LITS MED MN. Q3	3.43 3.36							3.76		1.70		1.70	
500 + BEDS/LITS MED MN. Q3	3.38									6.34		6.34	.96
TOTAL Q1 MED MN. Q3	3.43 3.36							3.76		1.70	6.34	3.79	.96
-TOTAL GEN. Q1 MED MN. Q3	.76 1.39 2.24 3.39	.78	25.56		.20	6.94	.44 .91 .91 1.07	.92 1.72 2.32 3.90	5.62 5.92	1.31	4.37	.73 3.62 4.06 6.34	.68 1.83 1.55 1.07
-CHILDRENS/ PEDIATR. Q1 MED MN. Q3													
-CONV./ REHAB Q1 MED MN. Q3	5.51 7.44 7.68 8.72	4.75	8.70	10.40	8.55	8.55	8.40	7.01 7.16	8.17 9.33		6.41	7.03	5.32 7.08
CHRON./EXT. CARE/SOINS PROLONGES Q1 MED MN. Q3	.58 .92 1.28 1.60	1.30			2.24	1.43 1.77		.57 .92 1.54 1.93	.74 1.20 1.54 1.93	2.87 2.87	.56 .81 1.16 1.48	.57 .88 1.55 2.22	.46 .48
OTHER/ AUTRES Q1 MED MN. Q3	1.25 2.13									1.25 2.13		1.25 2.13	
TOTAL PUB. Q1 MED MN. Q3	.71 1.26 2.24 3.22	1.34 2.32	14.57	10.40	2.24 3.03	1.13 4.75 5.98 8.59	.58 .94 1.67 1.32	.87 1.72 2.44 3.59	2.87 3.83 4.31 6.94	1.25 2.02	.57 .83 1.95 1.90	.69 1.20 2.50 3.24	.56 .83 2.09 1.45
PRIVATE/ PRIVES MED MN. Q3	.83 1.21							.70 1.30	.94 1.08				
FEDERAL/ FEDERAUX MED MN. Q3	1.02 1.14			.38	.69	.50	1.02	1.04	1.73		.27	1.19	1.62

* INCLUDES YUKON & NORTHWEST TERRITORIES. - Y COMPRIS LE YUKON ET LES TERRITOIRES DU NORD-OUEST.

TABLE 28. PERCENTAGE DISTRIBUTION OF BEDS SET UP AT DECEMBER 31 BY TYPE OF UNIT (A & C)

PROVINCE TYPE OF HOSPITAL AND SIZE	HOSPITALS REPORTING HOPITAUX REPONDANTS	BEDS SET UP LITS DRESSSES	TOTAL	SHORT-TERM UNITS UNITES DE SOINS POUR MALADIES AIGUES				
				MEDICAL MEDECINE	SURGICAL CHIRURGIE	UNDISTRIBUTED MED. & SURG. NON-REPARTIS MED. & CHIR.	TOTAL MED. & CHIR.	TOTAL SURG. SOINS INTENSIFS
NEWFOUNDLAND PUBLIC								
GEN. NON-TEACHING NO LONG-TERM UNIT								
1 - 24 BEDS	13	299	100.0	4.7	2.3	66.9	73.9	
25 - 49 BEDS	9	386	100.0	2.6	1.6	58.8	63.0	1.0
50 - 99 BEDS	3	200	100.0	20.0	7.5	31.0	38.5	4.5
100 - 199 BEDS	4	255	100.0	10.6	16.8	25.9	53.3	
200 + BEDS	1	245	100.0	18.0	42.4		60.4	1.6
TOTAL	30	1685	100.0	9.9	13.4	37.6	60.8	1.6
TOTAL NON-TEACHING	30	1685	100.0	9.9	13.4	37.6	60.8	1.6
GENERAL TEACH FULL 1 - 499 BEDS	1	355	100.0	32.1	51.3		83.4	4.8
TOTAL GEN.TCH.FULL	1	355	100.0	32.1	51.3		83.4	4.8
GEN. TEACH PARTIAL 1 - 499 BEDS	2	552	100.0	31.0	37.0	2.2	70.1	2.4
TOTAL GEN.TCH.PART	2	552	100.0	31.0	37.0	2.2	70.1	2.4
TOTAL GENERAL	33	2592	100.0	17.4	23.6	24.9	65.9	2.2
CHILDRENS	1	248	100.0					
CONVALESCENT/REHAB	1	42	100.0					
CHRON./EXT. CARE	2	84	100.0					
OTHER	10	89	100.0			46.1	46.1	
TOTAL PUBLIC	47	3055	100.0	14.8	20.0	22.5	57.3	1.9
TOTAL ALL HOSPITALS	47	3055	100.0	14.8	20.0	22.5	57.3	1.9
PRINCE EDWARD ISLAND PUBLIC								
GEN. NON-TEACHING NO LONG-TERM UNIT								
1 - 24 BEDS	2	34	100.0			58.8	58.8	
25 - 49 BEDS	1	33	100.0	48.5	24.2		72.7	
50 - 99 BEDS	1	170	100.0	29.0	5.0	31.0	65.0	
100 - 199 BEDS	2	163	100.0	33.1	33.1		66.3	3.1
200 + BEDS	1	174	100.0	42.5	20.7	4.6	67.8	6.9
TOTAL	7	504	100.0	34.3	20.4	11.7	66.5	3.4
GEN. NON-TEACHING WITH L.T. UNIT								
100 - 199 BEDS	1	158	100.0	27.8	25.3		53.2	3.2
TOTAL	1	158	100.0	27.8	25.3		53.2	3.2
TOTAL NON-TEACHING	8	662	100.0	32.8	21.6	8.9	63.3	3.3
TOTAL GENERAL	8	662	100.0	32.8	21.6	8.9	63.3	3.3
CONVALESCENT/REHAB	1	28	100.0					
TOTAL PUBLIC	9	690	100.0	31.4	20.7	8.6	60.7	3.2
TOTAL ALL HOSPITALS	9	690	100.0	31.4	20.7	8.6	60.7	3.2
NOVA SCOTIA PUBLIC								
GEN. NON-TEACHING NO LONG-TERM UNIT								
1 - 24 BEDS	14	240	100.0			67.9	67.9	
25 - 49 BEDS	5	175	100.0	17.7	13.1	41.1	72.0	1.2
50 - 99 BEDS	11	856	100.0	33.8	28.7		62.5	3.5
100 - 199 BEDS	8	1130	100.0	23.6	21.0	22.7	67.3	4.4
200 + BEDS	3	656	100.0	19.2	16.6	30.4	66.5	1.2
TOTAL	41	3057	100.0	19.2	16.6	30.4	66.1	1.2
TOTAL NON-TEACHING	41	3057	100.0	19.2	16.6	30.4	66.1	1.2
GENERAL TEACH FULL 1 - 499 BEDS	1	447	100.0			76.3	76.3	2.5
500 + BEDS	1	821	100.0			91.6	91.6	4.6
TOTAL GEN.TCH.FULL	2	1268	100.0			86.2	86.2	3.9
TOTAL GENERAL	43	4325	100.0	13.6	11.7	46.7	72.0	2.0
CHILDRENS	1	291	100.0					
CONVALESCENT/REHAB	2	95	100.0					
OTHER	1	109	100.0					
TOTAL PUBLIC	47	4820	100.0	12.2	10.5	41.9	64.6	1.8
FEDERAL GENERAL	2	553	100.0	16.1	16.6	24.2	57.0	.7
TOTAL FEDERAL	2	553	100.0	16.1	16.6	24.2	57.0	.7
TOTAL ALL HOSPITALS	49	5373	100.0	12.6	11.1	40.1	63.8	1.7
NEW BRUNSWICK PUBLIC								
GEN. NON-TEACHING NO LONG-TERM UNIT								
1 - 24 BEDS	8	116	100.0			72.4	72.4	
25 - 49 BEDS	9	356	100.0	4.5	8.4	52.0	64.9	
50 - 99 BEDS	7	550	100.0	5.7	3.2	57.3	66.3	
100 - 199 BEDS	6	723	100.0	11.1	9.0	47.3	67.4	
200 + BEDS	4	1005	100.0	6.2	6.8	52.4	62.4	1.5
TOTAL	34	2760	100.0	6.9	6.6	52.9	66.3	.7
GEN. NON-TEACHING WITH L.T. UNIT								
200 + BEDS	1	243	100.0	22.2	20.2		42.4	.8
TOTAL	1	243	100.0	22.2	20.2		42.4	.8
TOTAL NON-TEACHING	35	3003	100.0	8.1	7.7	48.6	64.4	.7

TABLEAU 28. REPARTITION PROCENTUELLE DES LITS DRESSES LE 31 DECEMBRE SUIVANT L'UNITE (A & E)

SHORT-TERM UNITS UNITES DE SOINS POUR MALADIES AIGUES					LONG-TERM UNITS UNITES POUR MALADIES DE LONGUE DUREE			PROVINCE AFFECTATION ET TAILLE DES HOPITAUX
OBSTETRICAL OBSTETRIQUE	PEDIATRIC PEDIATRIE	PSYCHIATRIC PSYCHIATRIE	TUBERCULOSIS TUBERCULOSE	OTHER AUTRES	CONV./REHAB. CONV./READAP.	CHRON./ EXT. CARE CHRON./SOINS PROLONGES	OTHER AUTRES	
PER CENT - POURCENTAGE								
7.0	19.1							TERRE-NEUVE PUBLICS
10.1	24.4		2.6					GEN.NON-ENSEIGNANT SANS UNIT. A L.T.
15.0	22.5			3.0				1 - 24 LITS
16.2	25.9							25 - 49 LITS
14.7	16.3	8.6						50 - 99 LITS
12.8	22.6	1.2	.6	.4				100 - 199 LITS
								200 + LITS
12.8	22.6	1.2	.6	.4				TOTAL
								TOTAL NON-ENS.
		2.8						GEN. ENS. COMPLET
		2.8					9.0	1 - 499 LITS
							9.0	TOT. GEN. ENS.CCMP
19.7								GEN. ENS. PARTIEL
19.7		7.8						1 - 499 LITS
12.5	14.7	7.8						TOT. GEN. ENS.PART
	100.0	2.9	.4	.2			1.2	TOTAL GENERAUX
					100.0			PEDIATRIQUES
								CONV./REHAB.
25.8	28.1						100.0	SCINS PROLONGES
11.4	21.4	2.4	.3	.2	1.4			AUTRES
11.4	21.4	2.4	.3	.2	1.4			TOTAL PUBLICS
								TOTAL TOUS HOPITAUX
								ILE DU P.-E. PUBLICS
23.5	17.6							GEN.NON-ENSEIGNANT SANS UNIT. A L.T.
9.1	15.2		3.0					1 - 24 LITS
16.0	19.0							25 - 49 LITS
7.4	23.3							50 - 99 LITS
6.9	18.4							100 - 199 LITS
10.1	19.8		.2					200 + LITS
								TOTAL
14.6	19.0							GEN.NON-ENSEIGNANT AVEC UNIT. A L.T.
14.6	19.0						10.1	100 - 199 LITS
11.2	19.6		.2				2.4	TOTAL NON-ENS.
11.2	19.6		.2				2.4	TOTAL GENERAUX
					100.0			CONV./REHAB.
10.7	18.8		.1		4.1		2.3	TOTAL PUBLICS
10.7	18.8		.1		4.1		2.3	TOTAL TOUS HOPITAUX
								NOUVELLE-ECOSSE PUBLICS
14.2	17.9							GEN.NON-ENSEIGNANT SANS UNIT. A L.T.
12.6	15.4							1 - 24 LITS
16.6	19.7							25 - 49 LITS
13.1	17.8	1.2						50 - 99 LITS
13.4	16.8							100 - 199 LITS
14.2	18.0	.5						200 + LITS
		.5						TOTAL
15.9								TOTAL NON-ENS.
		5.4						GEN. ENS. COMPLET
5.6		3.8						1 - 499 LITS
		4.3						500 + LITS
11.7	12.7	1.6						TOT. GEN. ENS.CCMP
	100.0							TOTAL GENERAUX
					100.0			PEDIATRIQUES
100.0								CCNV./REHAB.
								AUTRES
12.7	17.4	1.4			2.0			TOTAL PUBLICS
								FEDERAUX GENERAUX
		7.2					35.1	TOTAL FEDERAUX
		7.2					35.1	TOTAL TOUS HOPITAUX
11.4	15.7	2.0			1.8		3.6	NOUVEAU-BRUNSWICK PUBLICS
								GEN.NON-ENSEIGNANT SANS UNIT. A L.T.
15.5	12.1							1 - 24 LITS
15.2	19.9							25 - 49 LITS
13.6	20.2							50 - 99 LITS
14.5	17.7							100 - 199 LITS
9.3	17.3		6.6					200 + LITS
12.5	18.1		2.4					TOTAL
								TOTAL NON-ENS.
10.3	22.2		18.1				6.2	GEN.NON-ENSEIGNANT AVEC UNIT. A L.T.
10.3	22.2		18.1				6.2	200 + LITS
12.4	18.4		3.7				.5	TOTAL NON-ENS.

TABLE 28. PERCENTAGE DISTRIBUTION OF BEDS SET UP AT DECEMBER 31 BY TYPE OF UNIT (A & C)

PROVINCE TYPE OF HOSPITAL AND SIZE	HOSPITALS REPORTING HOPITAUX REPONDANTS	BEDS SET UP LITS DRESSES	TOTAL	SHORT-TERM UNITS UNITES DE SOINS POUR MALADIES AIGUES				
				MEDICAL MEDECINE	SURGICAL CHIRURGIE	UNDISTRIBUTED MED. & SURG. NON-REPARTIS MED. & CHIR.	TOTAL MED. & SURG. TOTAL MED. & CHIR.	INTENSIVE CARE SOINS INTENSIFS
				NUMBER - NOMBRE		PER CENT - POURCENTAGE		
NEW BRUNSWICK								
PUBLIC								
GEN. TEACH PARTIAL	1	469	100.0			64.8	64.8	2.3
1 - 499 BEDS	1	679	100.0	20.9	18.7	13.7	53.3	.9
500 + BEDS	1	679	100.0	12.4	11.1	34.6	58.0	1.5
TOTAL GEN.TCH.PART	2	1148	100.0					
TOTAL GENERAL	37	4151	100.0	9.3	8.6	44.7	62.6	.9
CONVALESCENT/REHAB	1	20	100.0					
CHRON./EXT. CARE	1	85	100.0					
TOTAL PUBLIC	39	4256	100.0	9.1	8.4	43.6	61.1	.9
FEDERAL GENERAL	1	266	100.0	20.3	25.2		45.5	1.1
TOTAL FEDERAL	1	266	100.0	20.3	25.2		45.5	1.1
TOTAL ALL HOSPITALS	40	4522	100.0	9.7	9.4	41.0	60.2	.9
ATLANTIC								
PUBLIC								
GEN. NON-TEACHING NO LONG-TERM UNIT	37	689	100.0	2.0	1.0	67.8	70.8	
1 - 24 BEDS	24	950	100.0	7.7	7.1	50.9	65.7	
25 - 49 BEDS	23	1716	100.0	22.7	16.6	24.1	63.4	.7
50 - 99 BEDS	19	2571	100.0	17.9	17.5	28.9	64.3	1.5
100 - 199 BEDS	9	2080	100.0	8.7	10.0	48.7	65.3	2.4
200 + BEDS	9	8006	100.0	14.0	12.7	38.5	65.1	1.2
TOTAL	112							
GEN. NON-TEACHING WITH L.T. UNIT	1	158	100.0	27.8	25.3		53.2	3.2
100 - 199 BEDS	1	243	100.0	22.2	20.2		42.4	.8
200 + BEDS	2	401	100.0	24.4	22.2		46.6	1.7
TOTAL	3							
TOTAL NON-TEACHING	114	8407	100.0	14.5	13.1	36.6	64.2	1.3
GENERAL TEACH FULL	2	802	100.0	14.2	22.7	42.5	79.4	3.5
1 - 499 BEDS	2	821	100.0			91.6	91.6	4.6
500 + BEDS	3	1623	100.0	7.0	11.2	67.3	85.6	4.1
TOTAL GEN.TCH.FULL								
GEN. TEACH PARTIAL	3	1021	100.0	16.7	20.0	31.0	67.7	2.4
1 - 499 BEDS	1	679	100.0	20.9	18.7	13.7	53.3	.9
500 + BEDS	4	1700	100.0	18.4	19.5	24.1	61.9	1.8
TOTAL GEN.TCH.PART								
TOTAL GENERAL	121	11730	100.0	14.0	13.8	39.1	66.8	1.7
CHILDRENS	2	539	100.0					
CONVALESCENT/REHAB	5	185	100.0					
CHRON./EXT. CARE	3	169	100.0					
OTHER	11	198	100.0					
TOTAL PUBLIC	142	12821	100.0	12.8	12.6	36.1	61.5	1.6
FEDERAL GENERAL	3	819	100.0	17.5	19.4	16.4	53.2	.9
TOTAL FEDERAL	3	819	100.0	17.5	19.4	16.4	53.2	.9
TOTAL ALL HOSPITALS	145	13640	100.0	13.1	13.0	34.9	61.0	1.5
QUEBEC								
PUBLIC								
GEN. NON-TEACHING NO LONG-TERM UNIT	10	195	100.0	7.2	.5	54.9	62.6	
1 - 24 BEDS	11	405	100.0			85.2	85.2	
25 - 49 BEDS	18	1240	100.0	14.3	13.5	40.6	68.5	.2
50 - 99 BEDS	31	4028	100.0	16.1	10.7	41.7	68.5	1.4
100 - 199 BEDS	20	5150	100.0	23.0	24.5	19.6	67.2	1.6
200 + BEDS	9	11018	100.0	18.4	16.9	33.1	68.4	.9
TOTAL	90							
GEN. NON-TEACHING WITH L.T. UNIT	3	170	100.0			44.7	44.7	
1 - 99 BEDS	4	571	100.0	17.5	19.8	15.6	52.9	
100 - 199 BEDS	4	1529	100.0	20.9	20.4		41.3	1.1
200 + BEDS	11	2270	100.0	18.5	18.7	7.3	44.4	.7
TOTAL	11							
TOTAL NON-TEACHING	101	13288	100.0	18.4	17.2	28.7	64.3	.9
GENERAL TEACH FULL	4	1499	100.0	12.2	19.8	43.2	75.2	3.0
1 - 499 BEDS	11	7526	100.0	21.4	33.6	24.1	79.1	1.4
500 + BEDS	15	9115	100.0	19.9	31.4	27.2	78.4	1.7
TOTAL GEN.TCH.FULL								
GEN. TEACH PARTIAL	11	3568	100.0	17.2	22.9	31.3	71.4	2.7
1 - 499 BEDS	1	685	100.0	28.3	25.5	22.9	76.8	
500 + BEDS	12	4253	100.0	19.0	23.3	29.9	72.2	2.3
TOTAL GEN.TCH.PART								
TOTAL GENERAL	128	26656	100.0	19.0	23.0	28.4	70.4	1.4
CHILDRENS	2	946	100.0			18.4	18.4	.6
CONVALESCENT/REHAB	5	760	100.0					
CHRON./EXT. CARE	43	5727	100.0	.4		1.1	1.6	
OTHER	8	1237	100.0	1.5	9.2	33.0	43.7	1.1
TOTAL PUBLIC	186	35326	100.0	14.5	17.7	23.2	55.4	1.1

TABLE 28. PERCENTAGE DISTRIBUTION OF BEDS SET UP AT DECEMBER 31 BY TYPE OF UNIT (A & C)

PROVINCE TYPE OF HOSPITAL AND SIZE	HOSPITALS REPORTING HOPITALUX REPOINDANTS	BEDS SET UP LITS DRESSSES	TOTAL	SHORT-TERM UNITS UNITES DE SOINS POUR MALADIES AIGUES				
				MEDICAL MEDECINE	SURGICAL CHIRURGIE	UNDISTRIBUTED MED. & SURG. NON-REPARTIS MED. & CHIR.	TOTAL MED. & SURG. TOTAL MED. & CHIR.	INTENSIVE CARE SOINS INTENSIFS
QUEBEC								
PRIVATE GENERAL	8	318	100.0	28.3	20.4	34.0	82.7	
CONVALESCENT/CHRON	42	2357	100.0			.5	.5	
OTHER	2	91	100.0		65.9	34.1	100.0	
TOTAL PRIVATE	52	2766	100.0	3.3	4.5	5.4	13.2	
FEDERAL GENERAL	1	400	100.0	30.0	55.0		85.0	
OTHER	7	1159	100.0			1.3	1.3	
TOTAL FEDERAL	8	1559	100.0	7.7	14.1	1.0	22.8	
TOTAL ALL HOSPITALS	246	39651	100.0	13.4	16.6	21.1	51.2	1.0
ONTARIO								
PUBLIC								
GEN. NON-TEACHING NO LONG-TERM UNIT								
1 - 24 BEDS	6	148	100.0			64.9	64.9	
25 - 49 BEDS	21	834	100.0	2.0	2.0	66.9	71.0	
50 - 99 BEDS	16	217	100.0	14.5	12.2	47.4	74.0	
100 - 199 BEDS	16	2374	100.0	20.9	15.5	35.4	71.8	1.4
200 + BEDS	25	8549	100.0	20.7	25.8	21.1	67.6	2.2
TOTAL	84	13122	100.0	18.7	20.9	29.5	69.1	1.7
GEN. NON-TEACHING WITH L.T. UNIT								
1 - 99 BEDS	34	2270	100.0	10.0	7.6	40.1	57.8	.3
100 - 199 BEDS	19	758	100.0	17.4	11.7	34.1	58.2	1.2
200 + BEDS	27	9490	100.0	24.0	22.0	10.8	56.7	2.6
TOTAL	80	14308	100.0	19.7	17.9	19.6	57.2	2.0
TOTAL NON-TEACHING	164	27430	100.0	19.2	19.3	24.3	62.9	1.9
GENERAL TEACH FULL								
1 - 499 BEDS	3	1026	100.0	10.0	11.1	50.0	71.2	2.6
500 + BEDS	12	10554	100.0	17.4	23.4	30.5	71.3	2.2
TOTAL GEN.TCH.FULL	15	11580	100.0	16.7	22.3	32.2	71.3	2.3
GEN. TEACH PARTIAL								
1 - 499 BEDS	5	1210	100.0	11.5	16.9	33.3	61.7	1.7
500 + BEDS	3	1626	100.0	27.1	43.3		70.4	2.4
TOTAL GEN.TCH.PART	8	2836	100.0	20.5	32.0	14.2	66.7	2.1
TOTAL GENERAL	187	41846	100.0	18.6	21.0	25.8	65.5	2.0
CHILDRENS	1	812	100.0					
CONVALESCENT/REHAB	5	535	100.0					
CHRON./EXT. CARE	20	4404	100.0					
OTHER	14	463	100.0			94.2	94.2	
TOTAL PUBLIC	227	48060	100.0	16.2	18.3	23.4	57.9	1.7
PRIVATE								
GENERAL	8	231	100.0	12.1	10.0	48.1	70.1	.9
CONVALESCENT/CHRON	50	1696	100.0					
OTHER	4	111	100.0			91.9	91.9	
TOTAL PRIVATE	62	2038	100.0	1.4	1.1	10.5	13.0	.1
FEDERAL								
GENERAL	5	1768	100.0	11.3	5.3	25.4	42.0	.6
OTHER	7	30	100.0			100.0	100.0	
TOTAL FEDERAL	12	1798	100.0	11.1	5.2	26.6	42.9	.6
TOTAL ALL HOSPITALS	301	51896	100.0	15.5	17.2	23.0	55.6	1.6
MANITOBA								
PUBLIC								
GEN. NON-TEACHING NO LONG-TERM UNIT								
1 - 24 BEDS	44	727	100.0			68.9	68.9	
25 - 49 BEDS	17	613	100.0			63.5	67.7	
50 - 99 BEDS	8	623	100.0	2.6	16.5	21.2	65.5	
100 - 199 BEDS	1	116	100.0	27.8		41.4	41.4	
200 + BEDS	3	875	100.0	32.5	38.2		70.6	3.1
TOTAL	73	2954	100.0	16.0	15.1	36.2	67.4	.9
GEN. NON-TEACHING WITH L.T. UNIT								
1 - 99 BEDS	3	264	100.0	23.9	9.8	12.5	46.2	
100 - 199 BEDS	1	133	100.0	27.8	22.6		50.4	1.5
TOTAL	4	397	100.0	25.2	14.1	8.3	47.6	
TOTAL NON-TEACHING	77	3351	100.0	17.1	15.0	32.9	65.0	.9
GENERAL TEACH FULL								
500 + BEDS	2	1602	100.0	20.3	25.8	28.3	74.4	3.1
TOTAL GEN.TCH.FULL	2	1602	100.0	20.3	25.8	28.3	74.4	3.1
GEN. TEACH PARTIAL								
1 - 499 BEDS	1	298	100.0	33.6	35.2		68.8	2.7
TOTAL GEN.TCH.PART	1	298	100.0	33.6	35.2		68.8	2.7
TOTAL GENERAL	80	5251	100.0	19.0	19.5	29.6	68.1	1.7
CHILDRENS	1	229	100.0					
CONVALESCENT/REHAB	1	224	100.0					
CHRON./EXT. CARE	3	730	100.0					
TOTAL PUBLIC	85	6434	100.0	15.5	15.9	24.2	55.6	1.4

TABLEAU 28. REPARTITION PROCENTUELLE DES LITS DRESSES LE 31 DECEMBRE SUIVANT L'UNITE (A & E)

SHORT-TERM UNITS UNITES DE SOINS POUR MALADIES AIGUES					LONG-TERM UNITS UNITES POUR MALADIES DE LONGUE DUREE			PROVINCE AFFECTATION ET TAILLE DES HOPITAUX
OBSTETRICAL OBSTETRIQUE	PEDIATRIC PEDIATRIE	PSYCHIATRIC PSYCHIATRIE	TUBERCULOSIS TUBERCULOSE	OTHER AUTRES	CONV./REHAB. CONV./READAP.	CHRON./ EXT. CARE CHRON./SOINS PROLONGES	OTHER AUTRES	
PER CENT - POURCENTAGE								
11.9	5.3				11.2	88.3		QUEBEC PRIVES GENERAUX CONV./CHRON. AUTRES TOTAL PRIVES
1.4	.6				9.5	75.3		FEDERAUX GENERAUX AUTRES TOTAL FEDERAUX
.5	.5	10.0		5.0		46.9	19.0	TOTAL TOUS HOPITAUX
.4	.4	26.2		1.3		34.9	14.1	ONTARIO PUBLICS GEN. NON-ENSEIGNANT SANS UNIT. A L.T. 1 - 24 LITS 25 - 49 LITS 50 - 99 LITS 100 - 199 LITS 200 + LITS TOTAL
7.1	10.1	3.7	.2	1.2	2.8	21.8	1.1	GEN. NON-ENSEIGNANT AVEC UNIT. A L.T. 1 - 99 LITS 100 - 199 LITS 200 + LITS TOTAL
12.2	23.0							TOTAL NON-ENS. GEN. ENS. COMPLET 1 - 499 LITS 500 + LITS TOT. GEN. ENS. CCMP
14.1	14.9							GEN. ENS. PARTIEL 1 - 499 LITS 500 + LITS TOT. GEN. ENS. PART
12.2	13.8		1.1					TOTAL GENERAUX PEDIATRIQUES CONV./REHAB. SOINS PROLONGES AUTRES
11.5	14.1							TOTAL PUBLICS
11.5	14.6	4.0	.2					PRIVES GENERAUX CONV./CHRON. AUTRES TOTAL PRIVES
11.8	14.6	2.6	.2					FEDERAUX GENERAUX AUTRES TOTAL FEDERAUX
11.5	10.4					20.1		TOTAL TOUS HOPITAUX
10.8	13.8					16.0		MANITCBA PUBLICS GEN. NON-ENSEIGNANT SANS UNIT. A L.T. 1 - 24 LITS 25 - 49 LITS 50 - 99 LITS 100 - 199 LITS 200 + LITS TOTAL
8.4	11.8	5.3			.7	14.5		GEN. NON-ENSEIGNANT AVEC UNIT. A L.T. 1 - 99 LITS 100 - 199 LITS 200 + LITS TOTAL
9.3	11.9	3.5			.5	15.6		TOTAL NON-ENS. GEN. ENS. COMPLET 1 - 499 LITS 500 + LITS TOT. GEN. ENS. CCMP
10.5	13.2	3.1	.1		.2	8.2		GEN. ENS. PARTIEL 1 - 499 LITS 500 + LITS TOT. GEN. ENS. PART
15.3	5.8	5.2			1.2	2.8	3.0	TOTAL GENERAUX PEDIATRIQUES CONV./REHAB. SOINS PROLONGES AUTRES
8.0	6.7	4.8			1.1	2.5	2.8	TOTAL PUBLICS
8.7	6.6	4.8						PRIVES GENERAUX CONV./CHRON. AUTRES TOTAL PRIVES
7.8	9.9	1.9			7.5	9.5		FEDERAUX GENERAUX AUTRES TOTAL FEDERAUX
11.9	10.5	4.8			3.2	4.1		TOTAL TOUS HOPITAUX
10.2	10.2	3.6						MANITCBA PUBLICS GEN. NON-ENSEIGNANT SANS UNIT. A L.T. 1 - 24 LITS 25 - 49 LITS 50 - 99 LITS 100 - 199 LITS 200 + LITS TOTAL
10.0	11.2	3.6	.1		.7	6.3	.8	GEN. NON-ENSEIGNANT AVEC UNIT. A L.T. 1 - 99 LITS 100 - 199 LITS 200 + LITS TOTAL
	100.0				100.0			TOTAL NON-ENS. GEN. ENS. COMPLET 500 + LITS TOT. GEN. ENS. CCMP
					7.7	92.3		GEN. ENS. PARTIEL 1 - 499 LITS 500 + LITS TOT. GEN. ENS. PART
	5.8							TOTAL GENERAUX PEDIATRIQUES CONV./REHAB. SOINS PROLONGES AUTRES
8.7	11.5	3.1	.1		2.4	14.0	.7	TOTAL PUBLICS
9.5	11.7							PRIVES GENERAUX CONV./CHRON. AUTRES TOTAL PRIVES
8.1						99.0	1.0	FEDERAUX GENERAUX AUTRES TOTAL FEDERAUX
1.5	1.3					82.4	1.7	TOTAL TOUS HOPITAUX
2.4	2.3	26.0	1.6			17.0	8.1	MANITCBA PUBLICS GEN. NON-ENSEIGNANT SANS UNIT. A L.T. 1 - 24 LITS 25 - 49 LITS 50 - 99 LITS 100 - 199 LITS 200 + LITS TOTAL
2.3	2.3	25.6	1.6			16.7	8.0	GEN. NON-ENSEIGNANT AVEC UNIT. A L.T. 1 - 99 LITS 100 - 199 LITS 200 + LITS TOTAL
8.2	10.7	3.8	.1		2.2	16.7	1.0	TOTAL NON-ENS. GEN. ENS. COMPLET 500 + LITS TOT. GEN. ENS. CCMP
								GEN. ENS. PARTIEL 1 - 499 LITS 500 + LITS TOT. GEN. ENS. PART
13.6	15.5			1.9				TOTAL GENERAUX PEDIATRIQUES CONV./REHAB. SOINS PROLONGES AUTRES
14.0	17.8	.5						TOTAL PUBLICS
15.1	19.4							PRIVES GENERAUX CONV./CHRON. AUTRES TOTAL PRIVES
15.5	43.1							FEDERAUX GENERAUX AUTRES TOTAL FEDERAUX
11.4	9.7	5.1						TOTAL TOUS HOPITAUX
13.4	16.2	1.6						MANITCBA PUBLICS GEN. NON-ENSEIGNANT SANS UNIT. A L.T. 1 - 24 LITS 25 - 49 LITS 50 - 99 LITS 100 - 199 LITS 200 + LITS TOTAL
								GEN. NON-ENSEIGNANT AVEC UNIT. A L.T. 1 - 99 LITS 100 - 199 LITS 200 + LITS TOTAL
10.2	14.4					29.2		TOTAL NON-ENS. GEN. ENS. COMPLET 500 + LITS TOT. GEN. ENS. CCMP
9.0	12.8					26.3		GEN. ENS. PARTIEL 1 - 499 LITS 500 + LITS TOT. GEN. ENS. PART
9.8	13.9					28.2		TOTAL GENERAUX PEDIATRIQUES CONV./REHAB. SOINS PROLONGES AUTRES
13.0	15.9	1.4		.4		3.3		TOTAL PUBLICS
9.0	5.6	7.9						PRIVES GENERAUX CONV./CHRON. AUTRES TOTAL PRIVES
9.0	5.6	7.9						FEDERAUX GENERAUX AUTRES TOTAL FEDERAUX
8.4	6.7	13.4						TOTAL TOUS HOPITAUX
8.4	6.7	13.4						MANITCBA PUBLICS GEN. NON-ENSEIGNANT SANS UNIT. A L.T. 1 - 24 LITS 25 - 49 LITS 50 - 99 LITS 100 - 199 LITS 200 + LITS TOTAL
11.5	12.2	4.1		.3		2.1		GEN. NON-ENSEIGNANT AVEC UNIT. A L.T. 1 - 99 LITS 100 - 199 LITS 200 + LITS TOTAL
	100.0				71.4		28.6	TOTAL NON-ENS. GEN. ENS. COMPLET 500 + LITS TOT. GEN. ENS. CCMP
						94.9	5.1	GEN. ENS. PARTIEL 1 - 499 LITS 500 + LITS TOT. GEN. ENS. PART
9.4	13.6	3.3		.2	2.5	12.5	1.6	TOTAL GENERAUX PEDIATRIQUES CONV./REHAB. SOINS PROLONGES AUTRES

TABLE 28. PERCENTAGE DISTRIBUTION OF BEDS SET UP AT DECEMBER 31 BY TYPE OF UNIT (A & C)

PROVINCE TYPE OF HOSPITAL AND SIZE	HOSPITALS REPORTING HOPITAUX REPOUNDANTS	BEDS SET UP LITS DRESSES	TOTAL	SHORT-TERM UNITS				
				UNITES DE SOINS POUR MALADIES AIGUES				
				MEDICAL MEDECINE	SURGICAL CHIRURGIE	UNDISTRIBUTED MED. & SURG. NON-REPARTIS MED. & CHIR.	TOTAL MED. & SURG. TOTAL MED. & CHIR.	INTENSIVE CARE SOINS INTENSIFS
NUMBER - NOMBRE			PER CENT - POURCENTAGE					
MANITOBA PRIVATE GENERAL	1	23	100.0	65.2	34.8		100.0	
OTHER	1	40	100.0					
TOTAL PRIVATE	2	63	100.0	23.8	12.7		36.5	
FEDERAL GENERAL	3	586	100.0	30.2	10.8	5.5	46.4	1.0
OTHER	14	51	100.0			100.0	100.0	
TOTAL FEDERAL	17	637	100.0	27.8	9.9	13.0	50.7	.9
TOTAL ALL HOSPITALS	104	7134	100.0	16.7	15.3	23.0	55.0	1.3
SASKATCHEWAN PUBLIC								
GEN. NON-TEACHING NO LONG-TERM UNIT								
1 - 24 BEDS	81	1321	100.0			69.8	69.8	.1
25 - 49 BEDS	29	1002	100.0	3.1	1.8	59.8	64.7	1.2
50 - 99 BEDS	9	645	100.0	37.5	22.2	9.7	65.4	1.1
100 - 199 BEDS	6	852	100.0	43.4	24.8	1.9	70.1	.9
200 + BEDS	1	254	100.0	31.1	20.8	9.4	69.7	2.0
TOTAL	126	4074	100.0	17.7	10.9	39.2	67.9	.8
GEN. NON-TEACHING WITH L.T. UNIT	1	228	100.0	31.6	15.8		47.4	
200 + BEDS	1	228	100.0	31.6	15.8		47.4	
TOTAL NON-TEACHING	127	4302	100.0	18.5	11.2	37.1	66.8	.8
GENERAL TEACH FULL 500 + BEDS	1	548	100.0	24.1	18.8	30.3	73.2	3.3
TOTAL GEN.TCH.FULL	1	548	100.0	24.1	18.8	30.3	73.2	3.3
GEN. TEACH PARTIAL 1 - 499 BEDS	4	1500	100.0	11.5	15.1	42.9	69.5	3.0
500 + BEDS	1	678	100.0	34.8	32.9		67.7	
TOTAL GEN.TCH.PART	5	2178	100.0	18.7	20.7	29.5	68.9	2.1
TOTAL GENERAL	133	7028	100.0	19.0	14.7	34.2	68.0	1.4
OTHER	7	572	100.0			1.4	1.4	
TOTAL PUBLIC	140	7600	100.0	17.6	13.6	31.8	62.9	1.3
FEDERAL GENERAL	2	110	100.0			48.2	48.2	
TOTAL FEDERAL	2	110	100.0			48.2	48.2	
TOTAL ALL HOSPITALS	142	7710	100.0	17.3	13.4	32.0	62.7	1.2
ALBERTA PUBLIC								
GEN. NON-TEACHING NO LONG-TERM UNIT								
1 - 24 BEDS	24	461	100.0	17.6	6.5	46.9	70.9	
25 - 49 BEDS	47	1576	100.0	18.1	10.0	39.4	67.5	.1
50 - 99 BEDS	28	1720	100.0	35.4	23.0	7.9	66.3	.5
100 - 199 BEDS	5	679	100.0	31.4	39.6		71.0	2.1
200 + BEDS	4	876	100.0	34.2	33.7		67.9	.7
TOTAL	108	5312	100.0	28.0	21.6	18.3	67.9	.5
GEN. NON-TEACHING WITH L.T. UNIT	1	67	100.0			44.8	44.8	
1 - 99 BEDS	1	67	100.0			44.8	44.8	
TOTAL NON-TEACHING	109	5379	100.0	27.7	21.3	18.6	67.6	.5
GENERAL TEACH FULL 500 + BEDS	5	4069	100.0	25.3	40.1	1.9	67.3	1.8
TOTAL GEN.TCH.FULL	5	4069	100.0	25.3	40.1	1.9	67.3	1.8
GEN. TEACH PARTIAL 500 + BEDS	2	1465	100.0	33.4	38.3		71.7	3.1
TOTAL GEN.TCH.PART	2	1465	100.0	33.4	38.3		71.7	3.1
TOTAL GENERAL	116	10913	100.0	27.6	30.6	9.9	68.1	1.3
CHILDRENS	1	128	100.0					
CONVALESCENT/REHAB	1	398	100.0					
CHRON./EXT. CARE	25	2475	100.0					
OTHER	2	176	100.0			75.0	75.0	
TOTAL PUBLIC	145	14090	100.0	21.4	23.7	8.6	53.7	1.0
FEDERAL GENERAL	5	859	100.0	24.9	26.4	.9	52.3	.8
OTHER	3	6	100.0			100.0	100.0	
TOTAL FEDERAL	8	865	100.0	24.7	26.2	1.6	52.6	.8
TOTAL ALL HOSPITALS	153	14955	100.0	21.6	23.9	8.2	53.6	1.0
PRAIRIES PUBLIC								
GEN. NON-TEACHING NO LONG-TERM UNIT								
1 - 24 BEDS	149	2509	100.0	3.2	1.2	65.3	69.7	--
25 - 49 BEDS	93	3191	100.0	10.4	5.8	50.4	66.7	.4
50 - 99 BEDS	45	2988	100.0	34.3	21.5	10.2	65.9	.5

TABLEAU 28. REPARTITION PROCENTUELLE DES LITS DRESSES LE 31 DECEMBRE SUIVANT L'UNITE (A & E)

SHORT-TERM UNITS UNITES DE SOINS POUR MALADIES AIGUES					LONG-TERM UNITS UNITES POUR MALADIES DE LONGUE DUREE			PROVINCE AFFECTATION ET TAILLE DES HOPITAUX
OBSTETRICAL OBSTETRIQUE	PEDIATRIC PEDIATRIE	PSYCHIATRIC PSYCHIATRIE	TUBERCULOSIS TUBERCULOSE	OTHER AUTRES	CONV./REHAB. CONV./READAP.	CHRON./ EXT. CARE CHRON./SOINS PROLONGES	OTHER AUTRES	
PER CENT - POURCENTAGE								
				100.0				MANITOBA PRIVES GENERAUX
				63.5				AUTRES TOTAL PRIVES
2.0	4.1	4.8			5.1	29.0	7.5	FEDERAUX GENERAUX
								AUTRES TOTAL FEDERAUX
1.9	3.8	4.4			4.7	26.7	6.9	TOTAL TOUS HOPITAUX
8.6	12.6	3.4		.8	2.7	13.7	2.0	SASKATCHEWAN PUBLICS
								GEN. NON-ENSEIGNANT SANS UNIT. A L.T.
11.5	18.6	.5						1 - 24 LITS
12.0	21.7							25 - 49 LITS
12.7	20.8							50 - 99 LITS
13.8	19.1							100 - 199 LITS
11.6	18.9	9.4						200 + LITS
	19.0	.7						TOTAL
								GEN. NON-ENSEIGNANT AVEC UNIT. A L.T.
	11.8	26.3				14.5		200 + LITS
	11.8	26.3				14.5		TOTAL
11.0	18.6	2.1				.8		TOTAL NON-ENS.
								GEN. ENS. COMPLET
5.5	10.9	7.1						500 + LITS
5.5	10.9	7.1						TOT. GEN. ENS. COMP
								GEN. ENS. PARTIEL
9.3	10.5	4.4				3.3		1 - 499 LITS
6.8	21.1	4.4						500 + LITS
8.5	13.8	4.4				2.3		TOT. GEN. ENS. PART
9.8	16.5	3.2				1.2		TOTAL GENERAUX
								AUTRES
.7	.7				24.7	57.3	15.2	TOTAL PUBLICS
9.1	15.3	2.9			1.9	5.4	1.1	FEDERAUX GENERAUX
								TOTAL FEDERAUX
8.2	43.6							TOTAL TOUS HOPITAUX
8.2	43.6							ALBERTA PUBLICS
9.1	15.7	2.9			1.8	5.3	1.1	GEN. NON-ENSEIGNANT SANS UNIT. A L.T.
								1 - 24 LITS
11.1	18.0							25 - 49 LITS
12.8	19.5							50 - 99 LITS
11.7	21.5			.1				100 - 199 LITS
9.7	16.8			.4				200 + LITS
11.5	15.4	4.5						TOTAL
11.7	19.0	.7		.1				GEN. NON-ENSEIGNANT AVEC UNIT. A L.T.
								1 - 99 LITS
6.0	9.0					40.3		TOTAL
6.0	9.0					40.3		TOTAL NON-ENS.
11.6	18.9	.7		.1		.5		GEN. ENS. COMPLET
								500 + LITS
7.5	12.9	5.5	5.0					TOT. GEN. ENS. COMP
7.5	12.9	5.5	5.0					GEN. ENS. PARTIEL
7.7	9.0	5.7			2.8			500 + LITS
7.7	9.0	5.7			2.8			TOT. GEN. ENS. PART
9.6	15.3	3.2	1.9	.1	.4	.2		TOTAL GENERAUX
	100.0							PEDIATRIQUES
					100.0			CCNV./REHAB.
						100.0		SCINS PROLONGES
25.0								AUTRES
7.7	12.8	2.4	1.4	--	3.1	17.8		TOTAL PUBLICS
								FEDERAUX GENERAUX
3.8	17.8		4.1	.2	4.1	16.9		AUTRES
								TOTAL FEDERAUX
3.8	17.7		4.0	.2	4.0	16.8		TOTAL TOUS HOPITAUX
7.5	13.1	2.3	1.6	.1	3.2	17.7		PRAIRIES PUBLICS
								GEN. NON-ENSEIGNANT SANS UNIT. A L.T.
12.0	17.6			.6				1 - 24 LITS
12.8	19.8	.3		.1				25 - 49 LITS
12.6	20.9			--				50 - 99 LITS

TABLE 28. PERCENTAGE DISTRIBUTION OF BEDS SET UP AT DECEMBER 31 BY TYPE OF UNIT (A & C)

PROVINCE TYPE OF HOSPITAL AND SIZE	HOSPITALS REPORTING HOPITAUX REPOINDANTS	BEDS SET UP LITS DRESSSES	TOTAL	SHORT-TERM UNITS UNITES DE SOINS POUR MALADIES AIGUES					
				MEDICAL MEDECINE	SURGICAL CHIRURGIE	UNDISTRIBUTED MED. & SURG. NON-REPARTIS MED. & CHIR.	TOTAL		INTENSIVE CARE SOINS INTENSIFS
							MED. & CHIR.	SURG.	
NUMBER - NOMBRE			PER CENT - POURCENTAGE						
PRAIRIES PUBLIC									
GEN. NON-TEACHING NO LONG-TERM UNIT									
100 - 199 BEDS	12	1647	100.0	35.4	29.1	3.9	68.4	1.3	
200 + BEDS	8	2005	100.0	33.1	35.1	1.2	69.3	1.9	
TOTAL	307	12340	100.0	21.8	16.5	29.5	67.8	.7	
GEN. NON-TEACHING WITH L.T. UNIT									
1 - 99 BEDS	4	331	100.0	19.0	7.9	19.0	45.9		
100 - 199 BEDS	1	133	100.0	27.8	22.6		50.4	1.5	
200 + BEDS	1	228	100.0	31.6	15.8		47.4	.3	
TOTAL	6	692	100.0	24.9	13.3	9.1	47.3	.7	
TOTAL NON-TEACHING	313	13032	100.0	21.9	16.4	28.4	66.7	.7	
GENERAL TEACH FULL	8	6219	100.0	23.9	34.6	11.2	69.7	2.3	
TOTAL GEN.TCH.FULL	8	6219	100.0	23.9	34.6	11.2	69.7	2.3	
GEN. TEACH PARTIAL	5	1798	100.0	15.1	18.5	35.8	69.4	2.9	
1 - 499 BEDS	3	2143	100.0	33.9	38.6		70.5	2.1	
500 + BEDS	8	3941	100.0	25.3	28.3	16.3	70.0	2.5	
TOTAL GEN.TCH.PART	329	23192	100.0	23.0	23.3	21.7	68.0	1.4	
TOTAL GENERAL	2	357	100.0						
CHILDRENS	2	622	100.0						
CONVALESCENT/REHAB	28	3205	100.0						
CHRON./EXT. CARE	9	748	100.0			18.7	18.7		
OTHER	370	28124	100.0	19.0	19.2	18.4	56.6	1.2	
TOTAL PUBLIC	1	23	100.0	65.2	34.8		100.0		
PRIVATE GENERAL	1	40	100.0				36.5		
OTHER	2	63	100.0	23.8	12.7				
TOTAL PRIVATE	10	1555	100.0	25.1	18.6	6.0	49.8	.8	
FEDERAL GENERAL	17	57	100.0			100.0	100.0		
OTHER	27	1612	100.0	24.3	18.0	9.3	51.6	.8	
TOTAL FEDERAL	399	29799	100.0	19.3	19.1	17.9	56.3	1.1	
TOTAL ALL HOSPITALS									
BRITISH COLUMBIA PUBLIC									
GEN. NON-TEACHING NO LONG-TERM UNIT									
1 - 24 BEDS	15	295	100.0	2.4	2.4	66.1	70.8		
25 - 49 BEDS	25	928	100.0	10.4	7.1	50.4	67.9	.4	
50 - 99 BEDS	1	703	100.0	24.3	16.6	22.5	63.4	1.0	
100 - 199 BEDS	10	1231	100.0	22.3	20.0	22.2	64.4	1.9	
200 + BEDS	4	995	100.0	30.8	38.1		68.8	1.9	
TOTAL	65	4150	100.0	20.6	19.6	26.3	66.6	1.5	
GEN. NON-TEACHING WITH L.T. UNIT									
1 - 99 BEDS	3	189	100.0	21.2	15.9	12.7	49.7		
100 - 199 BEDS	9	1378	100.0	22.1	11.5	16.3	49.9	2.1	
200 + BEDS	5	1752	100.0	14.5	19.1	14.9	48.5	1.7	
TOTAL	17	3319	100.0	18.0	15.8	15.4	49.2	1.7	
TOTAL NON-TEACHING	82	7469	100.0	19.5	17.9	21.5	58.8	1.6	
GENERAL TEACH FULL	1	1701	100.0	30.3	16.9	24.0	71.3	.6	
TOTAL GEN.TCH.FULL	1	1701	100.0	30.3	16.9	24.0	71.3	.6	
GEN. TEACH PARTIAL	3	1151	100.0	10.9	18.1	39.6	68.5	2.0	
1 - 499 BEDS	2	1272	100.0	36.7	33.0		69.7	2.2	
500 + BEDS	5	2423	100.0	24.4	25.9	18.8	69.2	2.1	
TOTAL GEN.TCH.PART	88	11593	100.0	22.1	19.4	21.3	62.8	1.5	
TOTAL GENERAL	1	86	100.0						
CHILDRENS	5	355	100.0						
CONVALESCENT/REHAB	8	871	100.0			1.8	1.8		
CHRON./EXT. CARE	9	172	100.0			68.6	68.6		
OTHER	111	13077	100.0	19.6	17.2	19.9	56.7	1.4	
TOTAL PUBLIC	2	25	100.0			72.0	72.0		
PRIVATE GENERAL	2	25	100.0			72.0	72.0		
TOTAL PRIVATE	3	1440	100.0	22.1	12.8	14.5	49.4	.7	
FEDERAL GENERAL	3	1440	100.0	22.1	12.8	14.5	49.4	.7	
TOTAL FEDERAL	116	14542	100.0	19.8	16.8	19.5	56.0	1.3	
TOTAL ALL HOSPITALS									
YUKON FEDERAL									
GENERAL	2	136	100.0	25.0	14.0	8.8	47.8		
OTHER	3	20	100.0			80.0	80.0		
TOTAL FEDERAL	5	156	100.0	21.8	12.2	17.9	51.9		
TOTAL ALL HOSPITALS	5	156	100.0	21.8	12.2	17.9	51.9		

TABLEAU 28. REPARTITION PROCENTUELLE DES LITS DRESSÉS LE 31 DECEMBRE SUIVANT L'UNITE (A & E)

SHORT-TERM UNITS					LONG-TERM UNITS			PROVINCE AFFECTATION ET TAILLE DES HOPITAUX
UNITES DE SOINS POUR MALADIES AIGUES					UNITES POUR MALADIES DE LONGUE DUREE			
OBSTETRICAL OBSTETRIQUE	PEDIATRIC PEDIATRIE	PSYCHIATRIC PSYCHIATRIE	TUBERCULOSIS TUBERCULOSE	OTHER AUTRES	CONV./REHAB. CONV./READAP.	CHRON./ EXT. CARE CHRON./SOINS PROLONGES	OTHER AUTRES	
PER CENT - POURCENTAGE								
12.3	17.8			.2				PRAIRIES PUBLICS
10.0	13.4	5.4						GEN. NON-ENSEIGNANT AVEC UNIT. A L.T.
12.1	18.3	.9		.2				100 - 199 LITS
								200 + LITS
								TOTAL
9.4	13.3					31.4		GEN. NON-ENSEIGNANT AVEC UNIT. A L.T.
9.0	12.8					26.3		1 - 99 LITS
	11.8	26.3				14.5		100 - 199 LITS
6.2	12.7	8.7				24.9		200 + LITS
11.8	18.0	1.4		.2				TOTAL
						1.3		TOTAL NON-ENS.
7.7	10.8	6.2	3.3					GEN. ENS. COMPLET
7.7	10.8	6.2	3.3					500 + LITS
								TOT. GEN. ENS. CCMP
9.1	9.9	5.9				2.8		GEN. ENS. PARTIEL
7.4	12.8	5.3			1.9			1 - 499 LITS
8.2	11.5	5.6			1.0	1.3		500 + LITS
10.1	15.0	3.4	.9	.1	.2	1.0		TOT. GEN. ENS. PART
	100.0							TOTAL GENEVAUX
					89.7		10.3	PEDIATRIQUES
6.4	.5					98.8	1.2	CONV./REHAB.
8.5	13.6	2.8	.7	.1	18.9	43.9	11.6	SOINS PROLONGES
					2.6	13.2	.7	AUTRES
								TOTAL PUBLICS
				100.0				PRIVES GENEVAUX
				63.5				AUTRES
3.5	14.5	1.8	2.3	.1	4.2	20.3	2.8	TOTAL PRIVES
								FEDERAUX GENEVAUX
3.3	14.0	1.7	2.2	.1	4.0	19.5	2.7	AUTRES
8.2	13.6	2.7	.8	.2	2.7	13.5	.8	TOTAL FEDERAUX
								TOTAL TOUS HOPITAUX
14.9	14.2							COLOMBIE BRITANNIQUE PUBLICS
11.4	19.9	.1						GEN. NON-ENSEIGNANT AVEC UNIT. A L.T.
12.7	21.8	.8				.2		SANS UNIT. A L.T.
14.9	17.3	.8						1 - 24 LITS
9.7	17.4	2.1						25 - 49 LITS
12.7	18.4	.8						50 - 99 LITS
								100 - 199 LITS
								200 + LITS
								TOTAL
11.6	18.5	.5				19.6		GEN. NON-ENSEIGNANT AVEC UNIT. A L.T.
7.8	12.8	1.0				26.3		1 - 99 LITS
7.0	8.5	5.3			1.4	27.9		100 - 199 LITS
7.6	10.8	3.2			.7	26.8		200 + LITS
10.4	15.1	1.9			.3	11.9		TOTAL
								TOTAL NON-ENS.
6.5	10.2	2.9			2.8	5.7		GEN. ENS. COMPLET
6.5	10.2	2.9			2.8	5.7		500 + LITS
								TOT. GEN. ENS. CCMP
10.4	13.9	2.5		2.6		4.9		GEN. ENS. PARTIEL
8.6	6.4	8.2				4.9		1 - 499 LITS
9.5	10.0	5.5		1.2		2.6		500 + LITS
9.6	13.3	2.8		.3	.6	9.1		TOT. GEN. ENS. PART
	100.0							TOTAL GENEVAUX
					93.2	6.8		PEDIATRIQUES
31.4					4.1	94.0		CONV./REHAB.
9.0	12.4	2.5		.2	3.3	14.5		SOINS PROLONGES
12.0	16.0							AUTRES
12.0	16.0							TOTAL PUBLICS
								PRIVES GENEVAUX
								TOTAL PRIVES
		2.9			3.3	29.0	14.7	FEDERAUX GENEVAUX
		2.9			3.3	29.0	14.7	AUTRES
8.1	11.2	2.5		.2	3.3	15.9	1.5	TOTAL FEDERAUX
								TOTAL TOUS HOPITAUX
19.1	25.0	1.5				6.6		YUKON FEDERAUX GENEVAUX
	20.0							AUTRES
16.7	24.4	1.3				5.8		TOTAL FEDERAUX
16.7	24.4	1.3				5.8		TOTAL TOUS HOPITAUX

TABLE 28. PERCENTAGE DISTRIBUTION OF BEDS SET UP AT DECEMBER 31 BY TYPE OF UNIT (A & C)

PROVINCE TYPE OF HOSPITAL AND SIZE	HOSPITALS REPORTING HOPITAUX REPOINDANTS	BEDS SET UP LITS DRESSÉS	TOTAL	SHORT-TERM UNITS UNITES DE SOINS POUR MALADIES AIGUES					
				MEDICAL MEDECINE	SURGICAL CHIRURGIE	UNDISTRIBUTED MED. & SURG. NON-REPARTIS MED. & CHIR.	TOTAL		INTENSIVE CARE SOINS INTENSIFS
							MED.	SURG.	
		NUMBER - NOMBRE		PER CENT - POURCENTAGE					
NORTHWEST TERR. PUBLIC									
GEN. NON-TEACHING NO LONG-TERM UNIT									
1 - 24 BEDS	3	67	100.0			55.2		55.2	
25 - 49 BEDS	3	136	100.0			60.3		60.3	
TOTAL	6	203	100.0			58.6		58.6	
TOTAL NON-TEACHING	6	203	100.0			58.6		58.6	
TOTAL GENERAL	6	203	100.0			58.6		58.6	
OTHER	1	17	100.0			11.8		11.8	
TOTAL PUBLIC	7	220	100.0			55.0		55.0	
PRIVATE GENERAL	1	9	100.0			77.8		77.8	
TOTAL PRIVATE	1	9	100.0			77.8		77.8	
FEDERAL GENERAL	2	118	100.0	25.4	10.2	11.9		47.5	
OTHER	30	117	100.0			100.0		100.0	
TOTAL FEDERAL	32	235	100.0	12.8	5.1	55.7		73.6	
TOTAL ALL HOSPITALS	40	464	100.0	6.5	2.6	55.8		64.9	
CANADA PUBLIC									
GEN. NON-TEACHING NO LONG-TERM UNIT									
1 - 24 BEDS	220	3903	100.0		1.2	65.1		69.2	--
25 - 49 BEDS	177	6442	100.0	3.0	5.2	55.0		68.5	.3
50 - 99 BEDS	113	7864	100.0	24.6	17.5	24.9		66.8	.5
100 - 199 BEDS	88	11851	100.0	20.8	16.7	30.4		67.8	1.2
200 + BEDS	66	18779	100.0	21.8	25.3	20.3		67.5	2.0
TOTAL	664	48839	100.0	18.7	17.3	31.6		67.7	1.2
GEN. NON-TEACHING WITH L.T. UNIT									
1 - 99 BEDS	44	2960	100.0	11.2	7.7	36.3		52.2	.2
100 - 199 BEDS	34	4788	100.0	16.7	13.4	24.7		54.8	1.4
200 + BEDS	38	13242	100.0	22.5	21.3	9.7		53.4	2.2
TOTAL	116	20990	100.0	19.6	17.6	16.9		54.0	1.7
TOTAL NON-TEACHING	780	69829	100.0	19.0	17.4	27.2		63.6	1.4
GENERAL TEACH FULL									
1 - 499 BEDS	9	3317	100.0	12.0	17.8	45.1		74.9	3.0
500 + BEDS	33	26921	100.0	20.3	27.8	25.7		73.7	2.0
TOTAL GEN.TCH.FULL	42	30238	100.0	19.4	26.7	27.8		73.9	2.1
GEN. TEACH PARTIAL									
1 - 499 BEDS	27	8748	100.0	15.1	20.2	33.5		68.8	2.5
500 + BEDS	10	6405	100.0	30.8	34.5	3.9		69.2	1.8
TOTAL GEN.TCH.PART	37	15153	100.0	21.7	26.2	21.0		69.0	2.2
TOTAL GENERAL	859	115220	100.0	19.4	21.0	26.5		67.0	1.7
CHILDRENS	8	2740	100.0			6.4		6.4	.2
CONVALESCENT/REHAB	22	2457	100.0						
CHRON./EXT. CARE	102	14376	100.0	.2		.6		.7	
OTHER	52	2835	100.0	.6	4.0	40.4		45.0	.5
TOTAL PUBLIC	1043	137628	100.0	16.3	17.7	23.2		57.2	1.4
PRIVATE GENERAL	20	606	100.0	21.9	15.8	40.3		78.1	.3
CONVALESCENT/CHRON	92	4053	100.0			.3		.3	
OTHER	7	242	100.0		24.8	55.0		79.8	
TOTAL PRIVATE	119	4901	100.0	2.7	3.2	7.9		13.8	--
FEDERAL GENERAL	26	6236	100.0	19.8	15.7	14.6		50.1	.7
OTHER	64	1383	100.0			17.0		17.0	
TOTAL FEDERAL	90	7619	100.0	16.2	12.8	15.0		44.1	.5
TOTAL ALL HOSPITALS	1252	150148	100.0	15.9	16.9	22.3		55.1	1.3

TABLEAU 28. REPARTITION PROCENTUELLE DES LITS DRESSES LE 31 DECEMBRE SUIVANT L'UNITE (A & E)

SHORT-TERM UNITS UNITES DE SOINS POUR MALADIES AIGUES					LONG-TERM UNITS UNITES POUR MALADIES DE LONGUE DUREE			PROVINCE AFFECTATION ET TAILLE DES HOPITAUX
OBSTETRICAL OBSTETRIQUE	PEDIATRIC PEDIATRIE	PSYCHIATRIC PSYCHIATRIE	TUBERCULOSIS TUBERCULOSE	OTHER AUTRES	CONV./REHAB. CONV./READAP.	CHRON./ EXT. CARE CHRON./SOINS PROLONGES	OTHER AUTRES	
PER CENT - POURCENTAGE								
16.4	25.4			3.0				TERR. DU NORD-OUEST
10.3	19.9							PUBLICS
12.3	21.7	.7	8.8	1.0				GEN. NON-ENSEIGNANT
								SANS UNIT. A L.T.
12.3	21.7	.5	5.9	1.0				1 - 24 LITS
12.3	21.7	.5	5.9	1.0				25 - 49 LITS
								TOTAL
11.8	17.6					58.8		TCTAL NON-ENS.
12.3	21.4	.5	5.5	.9		4.5		TOTAL GENERAUX
								AUTRES
11.1	11.1							TOTAL PUBLICS
11.1	11.1							PRIVES
								GENERAUX
11.9	40.7							TOTAL PRIVES
								FEDERAUX
6.0	20.4							GENERAUX
9.1	20.7	.2	2.6	.4		2.2		AUTRES
								TOTAL FEDERAUX
								TOTAL TOUS HOPITAUX
								CANADA
								PUBLICS
12.5	17.6	.2		.5				GEN. NON-ENSEIGNANT
12.3	18.6	.2	.4	.1				AVEC UNIT. A L.T.
13.8	18.9			.1				1 - 49 LITS
12.8	17.5	.3	.2	.1				50 - 99 LITS
11.6	15.0	3.6	.4					100 - 199 LITS
12.4	16.9	1.5	.2	.1				200 + LITS
								TOTAL
11.3	12.0	--				21.3		GEN. NON-ENSEIGNANT
9.9	13.8	.5				19.6		AVEC UNIT. A L.T.
7.9	11.6	5.4	.3	.2	.7	16.9	1.4	1 - 49 LITS
8.8	12.2	3.5	.2	.1	.4	18.1	.9	50 - 99 LITS
								100 - 199 LITS
11.3	15.5	2.1	.2	.1	.1	5.4	.3	200 + LITS
								TOTAL
9.6	7.3	3.2				1.0	1.0	TOTAL NON-ENS.
7.1	7.7	5.5	.8	--		1.4	1.2	GEN. ENS. COMPLET
7.4	7.6	5.2	.7	--		1.4	1.2	1 - 499 LITS
								500 + LITS
9.9	9.9	4.7	.4	.9	1.0	1.9		TOT. GEN. ENS. CCPP
8.6	10.1	5.8	.5	.5	1.0	3.0		GEN. ENS. PARTIEL
9.3	10.0	5.2	.5	.5	1.0	2.4		1 - 499 LITS
								500 + LITS
10.0	12.7	3.3	.4	.1	.4	4.0	.5	TOT. GEN. ENS. PART
1.8	89.8	.5		1.3				TOTAL GENERAUX
					96.4	1.0	2.6	PEDIATRIQUES
--			.2		3.1	95.7	.3	CONV./REHAB.
14.0	8.6			11.9	5.0	11.9	3.1	SOINS PROLONGES
8.7	12.6	2.8	.3	.4	2.5	13.6	.5	AUTRES
								TOTAL PUBLICS
10.6	8.1						3.0	PRIVES
					6.5	92.8	.4	GENERAUX
3.7				16.5				CONV./CHRON.
1.5	1.0			.8	5.4	76.7	.7	AUTRES
								TOTAL PRIVES
2.2	5.6	10.3	1.0	.4	1.8	21.6	6.4	FEDERAUX
.4	.7	26.6				39.3	15.9	GENERAUX
1.9	4.7	13.3	.8	.3	1.5	24.8	8.1	AUTRES
8.1	11.8	3.2	.4	.4	2.5	16.2	.9	TOTAL FEDERAUX
								TOTAL TOUS HOPITAUX

TABLE 29. PERCENTAGE OCCUPANCY SHORT-TERM UNITS (BASED ON BEDS SET UP)
TABLEAU 29. TAUX D'OCCUPATION, MALADIES AIGUES (FONDE SUR LES LITS DRESSÉS)

TYPE AND SIZE - AFFECTATION ET TAILLE	CANADA *	NFLD. T.-N.	P.E.I. I.P.-E.	N.S. N.-E.	N.B.	ATLANTIC ATLANTIQUE	QUEBEC	ONTARIO	MANITOBA	SASK.	ALBERTA	PRAIRIES	B.C. C.-B.
PUB. GEN. NON-TCH NO LTI/NON-ENS. SANS UNIT. A L.T. 1 - 24 BEDS/LITS	52.84 62.26 62.44 72.01	37.95 56.80 53.57 67.00	51.53	47.77 70.38 67.63 72.36	48.12 58.01 59.59 59.36	47.84 59.36 59.38 69.66	41.92 58.20 61.65 69.79	52.62 57.82	56.40 64.01 65.60 73.02	56.10 64.53 65.18 73.59	45.72 59.12 58.03 67.70	55.13 63.79 63.97 72.23	37.18 59.00 60.93 71.75
25 - 49 BEDS/LITS	61.14 70.48 69.37 78.45	42.61 62.59 60.29 67.43	93.74	79.00 77.54	67.60 78.43 78.36 79.71	62.59 73.58 71.40 80.01	57.05 78.24 71.06 80.61	61.93 70.30 71.52 77.20	56.74 69.64 65.93 73.19	63.66 74.31 72.77 78.60	59.04 64.99 66.77 74.27	59.52 69.80 68.31 75.95	59.86 73.02 70.50 78.49
50 - 99 BEDS/LITS	66.31 73.70 73.86 80.89	74.21 68.27	74.18	66.33 70.89 82.76 74.55	84.54 79.79	68.41 74.21 74.99 84.94	62.46 73.46 75.42 76.40	70.93 78.24 79.91 84.08	66.25 74.96 77.71 84.99	64.60 74.36 73.31 78.06	60.78 66.82 68.75 73.70	64.26 69.77 71.32 77.32	64.36 81.51 75.34 87.05
100 - 199 BEDS/LITS	72.00 78.82 78.15 83.69	73.42 73.93	85.40	77.30 82.76 82.16 86.21	86.85 83.10	71.06 81.55 80.85 86.64	71.27 76.12 80.85 80.96	73.16 81.48 80.13 85.45	74.17	77.66 77.33	76.67 74.07	67.73 76.68 75.76 80.00	72.62 81.52 80.29 85.85
200 + BEDS/LITS	77.45 82.36 82.08 86.04	70.72	83.00	82.12 79.99	76.56 77.12	72.61 80.14 77.76 82.48	75.97 80.19 78.66 82.12	81.78 85.96 84.68 87.85	84.04	77.41	78.98 79.83	77.41 78.98 80.49 84.04	89.61 89.75
TOTAL	60.65 72.11 73.86 80.81	44.36 63.35 66.05 70.03	78.52 80.61	65.89 72.88 77.87 83.51	61.56 77.10 78.65 86.26	60.65 71.51 75.82 82.60	68.31 76.05 75.47 81.11	71.01 80.26 82.17 86.69	57.69 66.95 73.52 76.28	58.46 69.51 71.69 75.94	58.81 66.45 69.73 74.86	58.58 67.49 71.40 75.93	59.94 75.15 79.39 83.78
-WITH LTI/AVEC UNITES A L.T. 1 - 99 BEDS/LITS	73.52 76.93 78.85 84.29							75.88 78.08 81.00 86.01	73.52 73.89		75.76	74.40 74.22	65.79 72.83
100 - 199 BEDS/LITS	75.30 81.89 80.32 87.66		81.47			81.47	72.78 71.74	75.35 81.20 81.33 87.93	85.11			85.11	70.37 83.72 81.49 86.83
200 + BEDS/LITS	75.80 81.12 81.02 85.08				69.98	69.98	72.98 70.39	79.36 82.76 82.87 85.84		69.77		69.77	81.96 81.56
TOTAL	75.19 79.98 80.56 85.47		81.47		69.98	74.39	60.85 80.18 70.29 76.37	76.65 80.18 82.31 86.31	74.40 77.75	69.77	75.76	74.40 74.61	67.37 83.13 80.94 86.83
-TOTAL NON-TEACH/NON-ENSEIGNANT	63.17 73.87 73.61 81.65	44.36 63.35 66.05 70.03	54.06 80.00 80.80 83.00	65.89 72.88 77.87 83.51	62.02 76.35 77.10 86.01	61.11 71.51 75.76 82.36	63.73 75.60 75.47 81.05	74.69 80.26 82.24 86.69	58.43 68.61 71.90 76.28	58.49 69.57 71.60 75.93	58.86 66.49 69.73 75.31	58.67 67.86 71.40 75.92	64.78 76.59 79.33 84.29
-GEN TCH FULL/ENS COMPLET 1 - 499 BEDS/LITS	67.86 83.83 80.88 85.90	97.06		86.27		90.80	77.97 76.26	83.83 80.02					
500 + BEDS/LITS	78.60 83.16 82.56 85.71			81.57		81.57	77.68 81.35 80.85 82.88	81.84 85.41 85.88 87.85	84.91	78.52	77.76 78.42	75.81 79.45 80.10 82.16	92.64
TOTAL	78.56 82.47 82.36 86.05	97.06		83.23		86.27 86.03	74.62 81.35 80.11 82.88	81.03 84.92 83.52 88.02	84.91	78.52	77.76 78.42	75.81 79.45 80.10 82.16	92.64
-GEN TCH PART./ENS PARTIEL 1 - 499 BEDS/LITS	78.55 83.25 82.99 86.90	85.90			77.50	83.18 82.04	78.49 80.07 82.08 85.87	83.47 81.76	89.12	80.87 81.14		81.86 82.50	89.18 88.44
500 + BEDS/LITS	81.38 84.35 84.43 87.68				82.45	82.45	81.77	86.25 84.52		87.30	81.50	81.78 83.37	88.53
TOTAL	79.43 83.25 83.69 87.22	85.90			80.12	82.82 82.18	78.60 80.92 82.93 85.53	75.01 83.65 83.47 86.25	89.12	81.86 83.10	81.50	79.87 81.82 82.97 83.25	89.07 88.49
-TOTAL GEN.	64.02 78.88 79.68 82.98	45.81 74.25 73.34	54.06 80.00 80.80 83.00	66.41 73.31 79.44 84.05	63.31 77.50 78.52 85.46	62.96 72.82 78.04 83.14	69.67 77.48 78.17 81.65	74.96 81.31 82.68 86.77	58.73 69.38 78.25 77.83	58.65 70.61 79.69 77.05	59.06 66.82 76.82	58.98 69.23 77.14	65.21 79.07 83.39 87.13
-CHILDRENS/PEDIATR.	67.02 73.11 80.19 81.17	81.17		67.97		74.04	87.47	82.61	76.46		52.44	67.85	67.02
-CONV./REHAB													
CHRON./EXT. CARE/SOINS PROLONGES	57.89 56.85						56.25 56.71						57.89
OTHER/AUTRES	9.32 56.43 67.69 72.02	9.48 17.36 23.15 22.50		69.97		9.55 17.68 48.92 30.10	63.32 73.18 65.89 80.78	56.43 60.97 78.80 77.06		2.30 2.16	70.73	3.05 65.01	1.18 1.42 77.79 7.12
TOTAL PUB.	63.21 74.32 73.43 82.66	37.33 60.92 73.27 70.66	54.06 80.00 80.80 83.00	67.00 72.88 76.51 83.51	63.31 77.50 78.52 85.46	59.26 71.03 77.40 82.29	68.31 76.99 77.85 81.65	74.07 80.71 82.63 86.74	58.76 69.62 78.17 77.70	58.31 69.70 75.52 76.64	59.04 66.83 74.22 76.71	58.68 69.14 75.51 76.91	59.96 76.59 83.14 86.55
PRIVATE/PRIVES	68.25 74.67						73.52 84.79	66.22 65.93	79.88			79.88	31.32
FEDERAL/FEDERAUX	9.54 67.09			59.03	82.13	69.79 66.03	6.48 77.85	24.38 66.86	9.59 66.36	68.05	41.47 65.49	11.30 66.01	65.09 71.03

* INCLUDES YUKON & NORTHWEST TERRITORIES. - Y COMPRIS LE YUKON ET LES TERRITOIRES DU NORD-OUEST.

TABLE 30. PERCENTAGE OCCUPANCY LONG-TERM UNITS (BASED ON BEDS SET UP)
 TABLEAU 30. TAUX D'OCCUPATION, MALADIES DE LONGUE DUREE (FONDE SUR LES LITS DRESSES)

TYPE AND SIZE AFFECTATION ET TAILLE	CANADA *	NFLD. T.-N.	P.-E.-I. I.P.-E.	N.-S. N.-E.	N.-B.	ATLANTIC ATLAN- TIQUE	QUEBEC	ONTARIO	MANITOBA	SASK.	ALBERTA	PRAIRIES	B.-C. C.-B.
PUB. GEN. NON-TCH NO LTU/NON-ENS. SANS UNIT. A LT. 1 - 24 BEDS/LITS	Q1 MED MN. Q3												
25 - 49 BEDS/LITS	17.40												17.40
50 - 99 BEDS/LITS	Q1 MED MN. Q3												
100 - 199 BEDS/LITS	Q1 MED MN. Q3												
200 + BEDS/LITS	Q1 MED MN. Q3												
TOTAL	17.40												17.40
-WITH LTU/AVEC UNITES A LT. 1 - 99 BEDS/LITS	Q1 MED MN. Q3	47.01 84.01 76.37 94.52					99.09 66.97	49.00 82.67 75.39 93.66	87.86 83.08		90.83	89.35 85.09	6.99 72.03
100 - 199 BEDS/LITS	Q1 MED MN. Q3	50.63 86.29 83.00 98.98	65.09			65.09	98.29 98.00	25.97 73.05 68.72 85.75	67.22			67.22	98.36 99.60 96.52 100.68
200 + BEDS/LITS	Q1 MED MN. Q3	70.98 90.19 82.67 98.01			99.63	99.63	76.44 76.43	68.34 87.55 83.23 97.93		95.64		95.64	97.65 89.94
TOTAL	Q1 MED MN. Q3	59.11 86.27 81.77 98.04	65.09		99.63	81.80	68.35 97.77 79.79 98.72	50.98 79.59 79.11 93.58	77.54 78.12	95.64	90.83	89.35 83.48	72.67 99.57 89.58 100.44
-TOTAL NON- TEACH/NON- ENSEIGNANT	Q1 MED MN. Q3	58.49 86.25 81.74 98.02	65.09		99.63	81.80	68.35 97.77 79.79 98.72	50.98 79.59 79.11 93.58	77.54 78.12	95.64	90.83	89.35 83.48	46.12 89.47 89.43 100.39
-GEN TCH FULL/ ENS COMPLET 1 - 499 BEDS/LITS	Q1 MED MN. Q3	90.11	87.50			87.50	92.71						
500 + BEDS/LITS	Q1 MED MN. Q3	94.55 93.15						94.21 92.34					97.27
TOTAL	Q1 MED MN. Q3	93.86 92.94	87.50			87.50	92.71	94.21 92.34					97.27
-GEN TCH PART./ ENS PARTIEL 1 - 499 BEDS/LITS	Q1 MED MN. Q3	92.56 92.29						91.66		94.88		94.88	
500 + BEDS/LITS	Q1 MED MN. Q3	88.03 89.62			82.26	82.26				88.03	88.03	88.03	108.70
TOTAL	Q1 MED MN. Q3	90.30 90.95			82.26	82.26		91.66		94.88	88.03	91.79	108.70
-TOTAL GEN.	Q1 MED MN. Q3	64.42 87.55 84.51 97.87	87.50	65.09		83.82	84.88 96.64 80.39 98.60	73.26 85.21 82.91 94.04	52.47 85.21 78.12	77.54 78.12	95.18	89.14	67.22 89.43 86.35 94.38
-CHILDRENS/ PEDIATR.	Q1 MED MN. Q3												
-CONV./ REHAB	Q1 MED MN. Q3	82.09 90.42 88.34 95.77	82.05	80.56	95.01	92.79	89.64	95.31 92.78	95.97 92.79	87.43		77.04	80.78
85.27 84.68													
CHRON./EXT CARE/SOINS PROLONGES	Q1 MED MN. Q3	94.04 97.32 88.34 98.94	96.59		104.01	100.32	94.23 97.98 96.16 99.12	96.45 98.72 98.36 99.22	93.86 92.78		87.79 95.19 94.55 97.13	88.29 95.14 94.15 97.05	98.45 93.58
OTHER/ AUTRES	Q1 MED MN. Q3	94.55 92.91								97.10 92.92		97.10 92.92	
TOTAL PUB.	Q1 MED MN. Q3	82.47 94.84 92.45 98.47	91.68 90.88	74.93	95.01	96.21 90.79	82.05 97.88 94.22 98.90	92.64 88.74 91.87 97.69	67.62 89.65 90.12 93.86	67.22 89.65 90.12 93.86	95.64 93.22	87.62 94.88 92.06 97.05	87.68 94.38 91.77 96.90
81.97 97.97 91.06 100.07													
PRIVATE/ PRIVES	Q1 MED MN. Q3	99.08 96.16						99.83 97.37	97.61 94.50				
FEDERAL/ FEDERAUX	Q1 MED MN. Q3	86.21 85.69			95.10	79.16	89.33	78.11	87.21	81.21	79.00	81.21 80.27	95.76

* INCLUDES YUKON & NORTHWEST TERRITORIES. - Y COMPRIS LE YUKON ET LES TERRITOIRES DU NORD-OUEST.

TABLE 31. PERCENTAGE DISTRIBUTION OF BEDS SET UP AT DECEMBER 31 (ADULTS AND CHILDREN), BY TYPE OF ACCOMMODATION
 TABLEAU 31. REPARTITION PROCENTUELLE DES LITS (D'ADULTES ET D'ENFANTS) DRESSES LE 31 DECEMBRE SELON LE GENRE DE LOCAL

PROVINCE, TYPE OF HOSPITAL AND SIZE PROVINCE, AFFECTATION TAILLE DES HOPITAUX	HOSPITALS REPORTING HOPITAUX REPONDANTS	BEDS SET UP DEC. 31 LITS DRESSES LE 31 DEC.	TOTAL	STANDARD SALLE	SEMI-PRIVATE CHAMBRES SEMI-PRIVEES	PRIVATE CHAMBRES PRIVEES
	NUMBER - NOMBRE			PER CENT - POURCENTAGE		
NEWFOUNDLAND						
TERRE-NEUVE						
PUBLIC						
GEN. NON-TEACH. NO LTU/NON-ENS. SANS UNITES A L.T.						
1 - 24 BEDS/LITS	13	299	100.0	92.0	4.0	4.0
25 - 49 BEDS/LITS	9	386	100.0	93.0	4.1	2.8
50 - 99 BEDS/LITS	3	200	100.0	79.0	18.5	2.5
100 - 199 BEDS/LITS	4	555	100.0	67.0	25.2	7.7
200 + BEDS/LITS	1	242	100.0	72.7	21.2	6.1
TOTAL	30	1685	100.0	75.6	15.3	5.1
TOT. NON-TCH/NON-ENS						
30	1685	100.0	79.6	15.3	5.1	
GEN. TEACH. FULL/ENSEIGN. COMPLET						
1 - 499 BEDS/LITS	1	355	100.0	91.8	4.5	3.7
TOTAL	1	355	100.0	91.8	4.5	3.7
GEN. TEACH. PARTIAL/ENSEIGN. PARTIEL						
1 - 499 BEDS/LITS	2	552	100.0	53.8	36.2	10.0
TOTAL	2	552	100.0	53.8	36.2	10.0
TOTAL GEN.						
33	2592	100.0	75.8	18.2	5.9	
CHILDRENS/PEDIATR. CONV./REHAB.						
1	248	100.0	100.0			
1	42	100.0	100.0			
2	84	100.0	85.7	7.1	7.1	
CHRON./EXT. CARE/SOINS PROLONGES						
10	89	100.0	100.0			
OTHER/AUTRES						
10	89	100.0	100.0			
TOTAL PUB.						
47	3055	100.0	79.1	15.7	5.2	
TOT. HOSP./TOUS HOP.						
47	3055	100.0	79.1	15.7	5.2	
PRINCE EDWARD ISLAND						
ILE DU P.-E.						
PUBLIC						
GEN. NON-TEACH. NO LTU/NON-ENS. SANS UNITES A L.T.						
1 - 24 BEDS/LITS	2	34	100.0	58.8	23.5	17.6
25 - 49 BEDS/LITS	1	33	100.0	93.9		6.1
50 - 99 BEDS/LITS	2	100	100.0	84.0	6.0	10.0
100 - 199 BEDS/LITS	1	163	100.0	47.2	41.7	11.0
200 + BEDS/LITS	1	174	100.0	55.2	37.9	6.9
TOTAL	7	504	100.0	61.1	29.4	9.5
GEN. NON-TEACHING WITH LTU/NON-ENS. AVEC UNITES A L.T.						
100 - 199 BEDS/LITS	1	158	100.0	68.4	19.0	12.7
TOTAL	1	158	100.0	68.4	19.0	12.7
TOT. NON-TCH/NON-ENS						
8	662	100.0	62.8	26.9	10.3	
TOTAL GEN.						
8	662	100.0	62.8	26.9	10.3	
CONV./REHAB.						
1	28	100.0	100.0			
TOTAL PUB.						
9	690	100.0	64.3	25.8	9.9	
TOT. HOSP./TOUS HOP.						
9	690	100.0	64.3	25.8	9.9	
NOVA SCOTIA						
NOUVELLE-ECOSSE						
PUBLIC						
GEN. NON-TEACH. NO LTU/NON-ENS. SANS UNITES A L.T.						
1 - 24 BEDS/LITS	14	240	100.0	80.8	10.8	8.3
25 - 49 BEDS/LITS	11	175	100.0	66.9	17.1	16.0
50 - 99 BEDS/LITS	11	856	100.0	57.5	25.7	16.8
100 - 199 BEDS/LITS	8	1130	100.0	62.1	19.4	18.5
200 + BEDS/LITS	3	656	100.0	66.8	18.4	14.8
TOTAL	41	3057	100.0	63.6	20.2	16.3
TOT. NON-TCH/NON-ENS						
41	3057	100.0	63.6	20.2	16.3	
GEN. TEACH. FULL/ENSEIGN. COMPLET						
1 - 499 BEDS/LITS	1	447	100.0	47.9	36.2	15.9
500 + BEDS/LITS	1	821	100.0	66.3	22.4	11.3
TOTAL	2	1268	100.0	59.8	27.3	12.9
TOTAL GEN.						
43	4325	100.0	62.5	22.2	15.3	
CHILDRENS/PEDIATR. CONV./REHAB.						
1	291	100.0	53.3	46.7		
2	95	100.0	76.8	8.3	16.8	
1	109	100.0	32.1	40.4	27.5	
OTHER/AUTRES						
1	109	100.0	32.1	40.4	27.5	
TOTAL PUB.						
47	4820	100.0	61.5	23.8	14.7	
FEDERAL/FEDERAUX GENERAL/GENERAUX						
2	553	100.0	100.0			
TOTAL FED.						
2	553	100.0	100.0			
TOT. HOSP./TOUS HOP.						
49	5373	100.0	65.5	21.4	13.2	
NEW BRUNSWICK						
NOUVEAU-BRUNSWICK						
PUBLIC						
GEN. NON-TEACH. NO LTU/NON-ENS. SANS UNITES A L.T.						
1 - 24 BEDS/LITS	8	116	100.0	78.4	18.1	3.4
25 - 49 BEDS/LITS	9	356	100.0	62.4	24.2	13.5
50 - 99 BEDS/LITS	7	560	100.0	58.2	28.6	12.9
100 - 199 BEDS/LITS	6	723	100.0	58.1	29.9	12.0
200 + BEDS/LITS	4	1005	100.0	67.1	23.3	9.7
TOTAL	34	2760	100.0	62.8	26.1	11.2
GEN. NON-TEACHING WITH LTU/NON-ENS. AVEC UNITES A L.T.						
200 + BEDS/LITS	1	243	100.0	71.2	18.9	9.9
TOTAL	1	243	100.0	71.2	18.9	9.9
TOT. NON-TCH/NON-ENS						
35	3003	100.0	63.5	25.5	11.1	

TABLE 31. PERCENTAGE DISTRIBUTION OF BEDS SET UP AT DECEMBER 31 (ADULTS AND CHILDREN), BY TYPE OF ACCOMODATION
 TABLEAU 31. REPARTITION PROCENTUELLE DES LITS (D'ADULTES ET D'ENFANTS) DRESSES LE 31 DECEMBRE SELON LE GENRE DE LOCAL

PROVINCE, TYPE OF HOSPITAL AND SIZE PROVINCE, AFFECTATION TAILLE DES HOPITAUX	HOSPITALS REPORTING HOPITAUX REPONDANTS	BEDS SET UP DEC. 31 LITS DRESSES LE 31 DEC.	TOTAL	STANDARD SALLE	SEMI-PRIVATE CHAMBRES SEMI-PRIVEES	PRIVATE CHAMBRES PRIVEES
	NUMBER - NOMBRE		PER CENT - POURCENTAGE			
NEW BRUNSWICK						
NOUVEAU-BRUNSWICK						
PUBLIC						
GEN. TEACH. PARTIAL / ENSEIGN. PARTIEL						
1 - 499 BEDS/LITS	1	469	100.0	61.0	25.6	13.4
500 + BEDS/LITS	1	679	100.0	38.0	51.4	10.6
TOTAL	2	1148	100.0	47.4	40.9	11.8
TOTAL GEN.	37	4151	100.0	59.0	29.7	11.3
CONV./REHAB. CHRON./EXT. CARE/ SOINS PROLONGES						
	1	20	100.0	100.0		
	1	85	100.0	100.0		
TOTAL PUB.	39	4256	100.0	60.0	29.0	11.0
FEDERAL/FEDERAUX GENERAL/GENERAUX						
	1	266	100.0	100.0		
TOTAL FED.	1	266	100.0	100.0		
TOT. HOSP./TOUS HOP.	40	4522	100.0	62.4	27.3	10.3
ATLANTIC						
ATLANTIQUE						
PUBLIC						
GEN. NON-TEACH. NO LTU/NON-ENS. SANS UNITES A L.T.						
1 - 24 BEDS/LITS	37	689	100.0	84.2	9.7	6.1
25 - 49 BEDS/LITS	24	950	100.0	76.7	13.9	9.4
50 - 99 BEDS/LITS	23	1716	100.0	61.8	24.8	13.5
100 - 199 BEDS/LITS	19	2571	100.0	61.1	25.0	13.9
200 + BEDS/LITS	9	2080	100.0	66.6	22.7	10.6
TOTAL	112	8006	100.0	66.5	21.7	11.7
GEN. NON-TEACHING WITH LTU/NON-ENS. AVEC UNITES A L.T.						
100 - 199 BEDS/LITS	1	158	100.0	68.4	19.0	12.7
200 + BEDS/LITS	1	243	100.0	71.2	18.9	9.9
TOTAL	2	401	100.0	70.1	19.0	11.0
TOT. NON-TCH/NON-ENS	114	8407	100.0	66.7	21.6	11.7
GEN. TEACH. FULL / ENSEIGN. COMPLET						
1 - 499 BEDS/LITS	2	802	100.0	67.3	22.2	10.5
500 + BEDS/LITS	1	821	100.0	66.3	22.4	11.3
TOTAL	3	1623	100.0	66.8	22.3	10.9
GEN. TEACH. PARTIAL / ENSEIGN. PARTIEL						
1 - 499 BEDS/LITS	3	1021	100.0	57.1	31.3	11.6
500 + BEDS/LITS	1	679	100.0	38.0	51.4	10.6
TOTAL	4	1700	100.0	49.5	39.4	11.2
TOTAL GEN.	121	11730	100.0	64.2	24.3	11.5
CHILDRENS/PEDIATR. CONV./REHAB. CHRON./EXT. CARE/ SOINS PROLONGES OTHER/AUTRES						
	2	539	100.0	74.8	25.2	
	3	185	100.0	88.1	3.2	8.6
	3	169	100.0	92.9	3.6	3.6
	11	198	100.0	62.6	22.2	15.2
TOTAL PUB.	142	12821	100.0	65.4	23.7	10.9
FEDERAL/FEDERAUX GENERAL/GENERAUX						
	3	819	100.0	100.0		
TOTAL FED.	3	819	100.0	100.0		
TOT. HOSP./TOUS HOP.	145	13640	100.0	67.4	22.3	10.3
QUEBEC						
PUBLIC						
GEN. NON-TEACH. NO LTU/NON-ENS. SANS UNITES A L.T.						
1 - 24 BEDS/LITS	10	195	100.0	63.1	29.2	7.7
25 - 49 BEDS/LITS	11	405	100.0	42.5	36.5	21.0
50 - 99 BEDS/LITS	18	1240	100.0	54.1	33.7	12.2
100 - 199 BEDS/LITS	31	4028	100.0	51.6	34.2	14.1
200 + BEDS/LITS	20	5150	100.0	39.3	45.1	15.6
TOTAL	90	11018	100.0	45.9	39.3	14.8
GEN. NON-TEACHING WITH LTU/NON-ENS. AVEC UNITES A L.T.						
1 - 99 BEDS/LITS	3	170	100.0	59.4	32.9	7.6
100 - 199 BEDS/LITS	4	571	100.0	44.1	43.8	12.1
200 + BEDS/LITS	4	1529	100.0	53.5	31.3	15.2
TOTAL	11	2270	100.0	51.6	34.6	13.8
TOT. NON-TCH/NON-ENS	101	13288	100.0	46.9	38.5	14.6
GEN. TEACH. FULL / ENSEIGN. COMPLET						
1 - 499 BEDS/LITS	4	1489	100.0	45.7	36.9	17.4
500 + BEDS/LITS	11	7626	100.0	57.3	25.7	17.0
TOTAL	15	9115	100.0	55.4	27.6	17.1
GEN. TEACH. PARTIAL / ENSEIGN. PARTIEL						
1 - 499 BEDS/LITS	11	3568	100.0	46.0	39.4	14.6
500 + BEDS/LITS	1	685	100.0	40.1	44.7	15.2
TOTAL	12	4253	100.0	45.1	40.3	14.7
TOTAL GEN.	128	26656	100.0	49.5	35.0	15.5
CHILDRENS/PEDIATR. CONV./REHAB. CHRON./EXT. CARE/ SOINS PROLONGES						
	2	946	100.0	73.3	19.1	7.6
	5	760	100.0	61.3	30.5	8.2
	43	5727	100.0	63.7	23.5	12.8

TABLE 31. PERCENTAGE DISTRIBUTION OF BEDS SET UP AT DECEMBER 31 (ADULTS AND CHILDREN), BY TYPE OF ACCOMMODATION
 TABLEAU 31. REPARTITION PROCENTUELLE DES LITS (D'ADULTES ET D'ENFANTS) DRESSES LE 31 DECEMBRE SELON LE GENRE DE LOCAL

PROVINCE, TYPE OF HOSPITAL AND SIZE PROVINCE, AFFECTATION TAILLE DES HOPITAUX	HOSPITALS REPORTING HOPITAUX REPONDANTS	BEDS SET UP DEC. 31 LITS DRESSES LE 31 DEC.	TOTAL	STANDARD SALLE	SEMI-PRIVATE CHAMBRES SEMI-PRIVEES	PRIVATE CHAMBRES PRIVEES
	NUMBER - NOMBRE		PER CENT - POURCENTAGE			
QUEBEC PUBLIC						
OTHER/AUTRES	8	1237	100.0	69.8	17.2	12.9
TOTAL PUB.	186	35326	100.0	53.4	32.0	14.6
PRIVATE/PRIVES GENERAL/GENERAUX CONV./CHRON. OTHER/AUTRES	8 42 2	318 2357 91	100.0 100.0 100.0	24.8 27.1 73.6	68.2 56.0 19.8	6.9 16.9 6.6
TOT. PRIVATE/PRIVES	52	2766	100.0	28.4	56.2	15.4
FEDERAL/FEDERAUX GENERAL/GENERAUX OTHER/AUTRES	1 1	400 1132	100.0 100.0	100.0 100.0		
TOTAL FED. TOT. HOSP./TOUS HOP.	2 240	1532 39624	100.0 100.0	100.0 53.5	32.4	14.1
ONTARIO PUBLIC						
GEN. NON-TEACH. NO LTI/NON-ENS. SANS UNITES A L.T.						
1 - 24 BEDS/LITS	6	148	100.0	57.4	28.4	14.2
25 - 49 BEDS/LITS	21	834	100.0	38.2	7.6	
50 - 99 BEDS/LITS	16	1217	100.0	54.0	38.3	7.2
100 - 199 BEDS/LITS	16	2374	100.0	54.5	39.8	8.4
200 + BEDS/LITS	16	8549	100.0	51.8	42.6	8.9
TOTAL	84	13122	100.0	48.5	41.3	8.6
GEN. NON-TEACHING WITH LTI/NON-ENS. AVEC UNITES A L.T.						
1 - 99 BEDS/LITS	34	2270	100.0	57.3	33.0	9.8
100 - 199 BEDS/LITS	19	2548	100.0	57.5	36.1	6.4
200 + BEDS/LITS	87	9490	100.0	54.1	36.7	9.2
TOTAL	80	14308	100.0	55.2	36.0	8.6
TOT. NON-TCH/NON-ENS	164	27430	100.0	52.8	38.5	8.7
GEN. TEACH. FULL/ENSEIGN. COMPLET						
1 - 499 BEDS/LITS	3	1026	100.0	41.1	38.4	20.5
500 + BEDS/LITS	12	10554	100.0	56.5	30.1	13.4
TOTAL	15	11580	100.0	55.1	30.9	14.0
GEN. TEACH. PARTIAL/ENSEIGN. PARTIEL						
1 - 499 BEDS/LITS	5	1210	100.0	49.1	38.0	12.9
500 + BEDS/LITS	3	1624	100.0	48.6	45.9	5.5
TOTAL	8	2836	100.0	48.8	42.5	8.6
TOTAL GEN.	187	41846	100.0	53.1	36.7	10.2
CHILDRENS/PEDIATR. CONV./REHAB. CHRON./EXT. CARE/SOINS PROLONGES OTHER/AUTRES	1 5 20	812 535 4404	100.0 100.0 100.0	67.4 66.7 72.6	32.6 23.4 19.8	9.9 7.6
TOTAL PUB.	227	48060	100.0	55.3	34.9	9.8
PRIVATE/PRIVES GENERAL/GENERAUX CONV./CHRON. OTHER/AUTRES	8 19 4	231 494 111	100.0 100.0 100.0	47.6 61.3 13.5	48.5 28.1 84.7	3.9 10.5 1.8
TOT. PRIVATE/PRIVES	31	836	100.0	51.2	41.3	7.5
FEDERAL/FEDERAUX GENERAL/GENERAUX	5	1768	100.0	98.6	1.4	
TOTAL FED. TOT. HOSP./TOUS HOP.	5 263	1768 50664	100.0 100.0	98.6 56.8	1.4 33.8	9.4
MANITOBA PUBLIC						
GEN. NON-TEACH. NO LTI/NON-ENS. SANS UNITES A L.T.						
1 - 24 BEDS/LITS	44	727	100.0	97.5	1.9	0.6
25 - 49 BEDS/LITS	17	613	100.0	90.9	4.2	4.9
50 - 99 BEDS/LITS	8	623	100.0	76.4	21.8	1.8
100 - 199 BEDS/LITS	1	116	100.0	81.9	13.8	4.3
200 + BEDS/LITS	3	875	100.0	54.2	35.8	10.1
TOTAL	73	2954	100.0	78.2	17.1	4.7
GEN. NON-TEACHING WITH LTI/NON-ENS. AVEC UNITES A L.T.						
1 - 99 BEDS/LITS	3	264	100.0	94.7		5.3
100 - 199 BEDS/LITS	1	153	100.0	85.0	15.0	
TOTAL	4	397	100.0	91.4	5.0	3.5
TOT. NON-TCH/NON-ENS	77	3351	100.0	79.8	15.7	4.5
GEN. TEACH. FULL/ENSEIGN. COMPLET						
500 + BEDS/LITS	2	1602	100.0	54.8	39.5	5.7
TOTAL	2	1602	100.0	54.8	39.5	5.7
GEN. TEACH. PARTIAL/ENSEIGN. PARTIEL						
1 - 499 BEDS/LITS	1	298	100.0	55.7	29.5	14.8
TOTAL	1	298	100.0	55.7	29.5	14.8
TOTAL GEN.	80	5251	100.0	70.8	23.7	5.5
CHILDRENS/PEDIATR.	1	229	100.0	70.3	29.7	

TABLE 31. PERCENTAGE DISTRIBUTION OF BEDS SET UP AT DECEMBER 31 (ADULTS AND CHILDREN), BY TYPE OF ACCOMODATION
 TABLEAU 31. REPARTITION PROCENTUELLE DES LITS (D'ADULTES ET D'ENFANTS) DRESSES LE 31 DECEMBRE SELON LE GENRE DE LOCAL

PROVINCE, TYPE OF HOSPITAL AND SIZE PROVINCE, AFFECTATION TAILLE DES HOPITAUX	HOSPITALS REPORTING HOPITAUX REPONDAANTS	BEDS SET UP DEC. 31 LITS DRESSES LE 31 DEC.	TOTAL	STANDARD SALLE	SEMI-PRIVATE CHAMBRES SEMI-PRIVEES	PRIVATE CHAMBRES PRIVEES
	NUMBER - NOMBRE			PER CENT - POURCENTAGE		
MANITOBA PUBLIC						
CONV./REHAB. CHRON./EXT. CARE/ SOINS PROLONGES	1	224	100.0	100.0		
	3	730	100.0	100.0		
TOTAL PUB.	85	6434	100.0	75.1	20.4	4.5
PRIVATE/PRIVES GENERAL/GENERAUX OTHER/AUTRES	1	23	100.0	100.0		
	1	40	100.0	100.0		
TOT. PRIVATE/PRIVES	2	63	100.0	100.0		
FEDERAL/FEDERAUX GENERAL/GENERAUX	3	586	100.0	100.0		
TOTAL FED.	3	586	100.0	100.0		
TOT. HOSP./TOUS HOP.	90	7083	100.0	77.4	18.6	4.1
SASKATCHEWAN PUBLIC						
GEN. NON-TEACH. NO LTI/NON-ENS. SANS UNITES A L.T.						
1 - 24 BEDS/LITS	81	1321	100.0	87.9	3.9	8.2
25 - 49 BEDS/LITS	29	1002	100.0	79.3	10.9	9.8
50 - 99 BEDS/LITS	9	645	100.0	74.1	13.3	12.6
100 - 199 BEDS/LITS	6	852	100.0	64.8	23.6	11.6
200 + BEDS/LITS	1	254	100.0	48.8	34.6	16.6
TOTAL	126	4074	100.0	76.3	13.2	10.5
GEN. NON-TEACHING WITH LTI/NON-ENS. AVEC UNITES A L.T.						
200 + BEDS/LITS	1	228	100.0	85.1		14.9
TOTAL	1	228	100.0	85.1		14.9
TOT. NON-TCH/NON-ENS	127	4302	100.0	76.8	12.5	10.7
GEN. TEACH. FULL/ENSEIGN. COMPLET						
500 + BEDS/LITS	1	548	100.0	85.9	5.5	8.6
TOTAL	1	548	100.0	85.9	5.5	8.6
GEN. TEACH. PARTIAL/ENSEIGN. PARTIEL						
1 - 499 BEDS/LITS	4	1500	100.0	74.2	16.9	8.9
500 + BEDS/LITS	5	2178	100.0	56.8	27.7	15.5
TOTAL	9	3678	100.0	68.8	20.2	11.0
TOTAL GEN.	133	7028	100.0	75.0	14.3	10.6
OTHER/AUTRES	7	572	100.0	100.0		
TOTAL PUB.	140	7600	100.0	76.9	13.3	9.8
FEDERAL/FEDERAUX GENERAL/GENERAUX	2	110	100.0	100.0		
TOTAL FED.	2	110	100.0	100.0		
TOT. HOSP./TOUS HOP.	142	7710	100.0	77.2	13.1	9.7
ALBERTA PUBLIC						
GEN. NON-TEACH. NO LTI/NON-ENS. SANS UNITES A L.T.						
1 - 24 BEDS/LITS	24	461	100.0	91.5	3.7	4.8
25 - 49 BEDS/LITS	47	1576	100.0	87.9	5.3	6.7
50 - 99 BEDS/LITS	28	1720	100.0	73.4	16.9	9.7
100 - 199 BEDS/LITS	5	679	100.0	69.4	21.5	9.1
200 + BEDS/LITS	4	876	100.0	68.2	22.1	9.7
TOTAL	108	5312	100.0	77.9	13.8	8.3
GEN. NON-TEACHING WITH LTI/NON-ENS. AVEC UNITES A L.T.						
1 - 99 BEDS/LITS	1	67	100.0	100.0		
TOTAL	1	67	100.0	100.0		
TOT. NON-TCH/NON-ENS	109	5379	100.0	78.2	13.6	8.2
GEN. TEACH. FULL/ENSEIGN. COMPLET						
500 + BEDS/LITS	5	4069	100.0	70.0	21.7	8.3
TOTAL	5	4069	100.0	70.0	21.7	8.3
GEN. TEACH. PARTIAL/ENSEIGN. PARTIEL						
500 + BEDS/LITS	2	1465	100.0	71.5	19.8	8.7
TOTAL	2	1465	100.0	71.5	19.8	8.7
TOTAL GEN.	116	10913	100.0	74.3	17.4	8.3
CHILDRENS/PEDIATR. CONV./REHAB. CHRON./EXT. CARE/ SOINS PROLONGES OTHER/AUTRES	1	128	100.0	100.0		
	1	398	100.0	65.8	31.7	2.5
	25	2475	100.0	89.5		10.5
	2	176	100.0	45.5	34.1	20.5
TOTAL PUB.	145	14090	100.0	76.6	14.8	8.6
FEDERAL/FEDERAUX GENERAL/GENERAUX OTHER/AUTRES	5	859	100.0	100.0		
	1	2	100.0	100.0		
TOTAL FED.	6	861	100.0	100.0		
TOT. HOSP./TOUS HOP.	151	14951	100.0	77.9	14.0	8.1
PRAIRIES PUBLIC						
GEN. NON-TEACH. NO LTI/NON-ENS. SANS UNITES A L.T.						
1 - 24 BEDS/LITS	149	2509	100.0	91.4	3.3	5.3

TABLE 31. PERCENTAGE DISTRIBUTION OF BEDS SET UP AT DECEMBER 31 (ADULTS AND CHILDREN), BY TYPE OF ACCOMODATION
 TABLEAU 31. REPARTITION PROCENTUELLE DES LITS (D'ADULTES ET D'ENFANTS) DRESSES LE 31 DECEMBRE SELON LE GENRE DE LOCAL

PROVINCE, TYPE OF HOSPITAL AND SIZE PROVINCE, AFFECTATION TAILLE DES HOPITAUX	HOSPITALS REPORTING HOPITAUX REpondANTS	BEDS SET UP DEC. 31 LITS DRESSES LE 31 DEC.	TOTAL	STANDARD SALLE	SEMI-PRIVATE CHAMBRES SEMI-PRIVEES	PRIVATE CHAMBRES PRIVEES
		NUMBER - NOMBRE	PER CENT - POURCENTAGE			
PRAIRIES						
PUBLIC						
GEN. NON-TEACH. NO LTU/NON-ENS. SANS UNITES A L.T.						
25 - 49 BEDS/LITS	93	3191	100.0	85.8	6.9	7.3
50 - 99 BEDS/LITS	45	2988	100.0	74.2	17.1	8.7
100 - 199 BEDS/LITS	12	1647	100.0	67.9	22.0	10.1
200 + BEDS/LITS	8	2005	100.0	59.6	29.7	10.7
TOTAL	307	12340	100.0	77.5	14.4	8.2
GEN. NON-TEACHING WITH LTU/NON-ENS. AVEC UNITES A L.T.						
1 - 99 BEDS/LITS	4	331	100.0	95.8		4.2
100 - 199 BEDS/LITS	1	133	100.0	85.0	15.0	
200 + BEDS/LITS	1	228	100.0	85.1		14.9
TOTAL	6	692	100.0	90.2	2.9	6.9
TOT. NON-TCH/NON-ENS	313	13032	100.0	78.1	13.8	8.1
GEN. TEACH. FULL/ENSEIGN. COMPLET						
500 + BEDS/LITS	8	6219	100.0	67.5	24.8	7.7
TOTAL	8	6219	100.0	67.5	24.8	7.7
GEN. TEACH. PARTIAL/ENSEIGN. PARTIEL						
1 - 499 BEDS/LITS	5	1798	100.0	71.1	19.0	9.9
500 + BEDS/LITS	3	2143	100.0	66.9	22.3	10.8
TOTAL	8	3941	100.0	68.8	20.8	10.4
TOTAL GEN.	329	23192	100.0	73.7	17.9	8.4
CHILDRENS/PEDIATR. CONV./REHAB.						
2	2	357	100.0	81.0	19.0	
28	28	3205	100.0	78.1	20.3	1.6
CHRON./EXT. CARE/SOINS PROLONGES						
9	9	748	100.0	87.2	8.0	4.8
TOTAL PUB.	370	28124	100.0	76.3	15.7	8.0
PRIVATE/PRIVES						
GENERAL/GENERAUX	1	23	100.0	100.0		
OTHER/AUTRES	1	40	100.0	100.0		
TOT. PRIVATE/PRIVES	2	63	100.0	100.0		
FEDERAL/FEDERAUX						
GENERAL/GENERAUX	10	1555	100.0	100.0		
OTHER/AUTRES	1	2	100.0	100.0		
TOTAL FED.	11	1557	100.0	100.0		
TOT. HOSP./TOUS HOP.	383	29744	100.0	77.6	14.8	7.6
BRITISH COLUMBIA						
COLUMBIE BRITANNIQUE						
PUBLIC						
GEN. NON-TEACH. NO LTU/NON-ENS. SANS UNITES A L.T.						
1 - 24 BEDS/LITS	15	295	100.0	91.5	3.4	5.1
25 - 49 BEDS/LITS	25	926	100.0	85.7	8.0	6.3
50 - 99 BEDS/LITS	11	703	100.0	82.8	12.2	4.7
100 - 199 BEDS/LITS	10	1231	100.0	78.1	13.7	8.2
200 + BEDS/LITS	4	995	100.0	80.1	14.4	5.5
TOTAL	65	4150	100.0	82.0	11.7	6.3
GEN. NON-TEACHING WITH LTU/NON-ENS. AVEC UNITES A L.T.						
1 - 99 BEDS/LITS	3	189	100.0	75.1	18.0	6.9
100 - 199 BEDS/LITS	3	1378	100.0	75.7	18.4	5.9
200 + BEDS/LITS	5	1752	100.0	67.5	22.6	9.9
TOTAL	17	3319	100.0	71.3	20.6	8.0
TOT. NON-TCH/NON-ENS	82	7469	100.0	77.3	15.6	7.1
GEN. TEACH. FULL/ENSEIGN. COMPLET						
500 + BEDS/LITS	1	1701	100.0	83.5	4.5	12.0
TOTAL	1	1701	100.0	83.5	4.5	12.0
GEN. TEACH. PARTIAL/ENSEIGN. PARTIEL						
1 - 499 BEDS/LITS	3	1151	100.0	77.0	14.8	8.3
500 + BEDS/LITS	2	1272	100.0	74.0	14.9	11.1
TOTAL	5	2423	100.0	75.4	14.9	9.7
TOTAL GEN.	88	11593	100.0	77.8	13.8	8.4
CHILDRENS/PEDIATR. CONV./REHAB.						
1	1	86	100.0	100.0		
5	5	355	100.0	88.7	8.5	2.8
8	8	871	100.0	85.8	12.5	1.7
CHRON./EXT. CARE/SOINS PROLONGES						
9	9	172	100.0	73.8	17.4	8.7
TOTAL PUB.	111	13077	100.0	78.7	13.6	7.7
PRIVATE/PRIVES						
GENERAL/GENERAUX	2	25	100.0	100.0		
TOT. PRIVATE/PRIVES	2	25	100.0	100.0		
FEDERAL/FEDERAUX						
GENERAL/GENERAUX	3	1440	100.0	100.0		
TOTAL FED.	3	1440	100.0	100.0		
TOT. HOSP./TOUS HOP.	116	14542	100.0	80.9	12.2	6.9
YUKON						
FEDERAL/FEDERAUX	2	136	100.0	100.0		

TABLE 31. PERCENTAGE DISTRIBUTION OF BEDS SET UP AT DECEMBER 31 (ADULTS AND CHILDREN), BY TYPE OF ACCOMMODATION
 TABLEAU 31. REPARTITION PROCENTUELLE DES LITS (D'ADULTES ET D'ENFANTS) DRESSES LE 31 DECEMBRE SELON LE GENRE DE LOCAL

PROVINCE, TYPE OF HOSPITAL AND SIZE PROVINCE, AFFECTATION TAILLE DES HOPITAUX	HOSPITALS REPORTING HOPITAUX REpondANTS	BEDS SET UP DEC. 31 LITS DRESSES LE 31 DEC.	TOTAL	STANDARD SALLE	SEMI-PRIVATE CHAMBRES SEMI-PRIVEES	PRIVATE CHAMBRES PRIVEES
NUMBER - NOMBRE		PER CENT - POURCENTAGE				
YUKON						
FEDERAL/FEDERAUX OTHER/AUTRES	2	15	100.0	100.0		
TOTAL FED. TOT. HOSP./TOUS HOP.	4	151	100.0	100.0		
NORTHWEST TERR. TERR. DU NORD-OUEST						
PUBLIC						
GEN. NON-TEACH. NO LITU/NON-ENS. SANS UNITES A L.T.						
1 - 24 BEDS/LITS	3	67	100.0	100.0		
25 - 49 BEDS/LITS	3	136	100.0	95.6		4.4
TOTAL	6	203	100.0	97.0		3.0
TOT. NON-TCH/NON-ENS	6	203	100.0	97.0		3.0
TOTAL GEN.	6	203	100.0	97.0		3.0
OTHER/AUTRES	1	17	100.0	52.9	23.5	23.5
TOTAL PUB.	7	220	100.0	93.6	1.8	4.5
PRIVATE/PRIVES						
GENERAL/GENERAUX	1	9	100.0	100.0		
TOT. PRIVATE/PRIVES	1	9	100.0	100.0		
FEDERAL/FEDERAUX						
GENERAL/GENERAUX	2	118	100.0	100.0		
TOTAL FED. TOT. HOSP./TOUS HOP.	2	118	100.0	100.0		
	10	347	100.0	96.0	1.2	2.9
CANADA						
PUBLIC						
GEN. NON-TEACH. NO LITU/NON-ENS. SANS UNITES A L.T.						
1 - 24 BEDS/LITS	220	3903	100.0	87.5	6.6	5.8
25 - 49 BEDS/LITS	177	6442	100.0	77.8	13.8	8.3
50 - 99 BEDS/LITS	113	7864	100.0	66.0	24.2	9.7
100 - 199 BEDS/LITS	88	11851	100.0	58.8	29.4	11.7
200 + BEDS/LITS	66	18779	100.0	50.8	38.2	10.9
TOTAL	664	48839	100.0	61.7	28.1	10.2
GEN. NON-TEACHING WITH LITU/NON-ENS. AVEC UNITES A L.T.						
1 - 99 BEDS/LITS	44	2960	100.0	62.8	28.3	8.9
100 - 199 BEDS/LITS	34	4788	100.0	62.2	30.8	7.0
200 + BEDS/LITS	38	13242	100.0	56.7	33.3	10.1
TOTAL	116	20990	100.0	58.8	32.0	9.2
TOT. NON-TCH/NON-ENS	780	69829	100.0	60.8	29.3	9.9
GEN. TEACH. FULL/ENSEIGN. COMPLET						
1 - 499 BEDS/LITS	9	3317	100.0	49.5	33.8	16.7
500 + BEDS/LITS	33	26921	100.0	61.3	25.8	12.9
TOTAL	42	30238	100.0	60.0	26.7	13.3
GEN. TEACH. PARTIAL/ENSEIGN. PARTIEL						
1 - 499 BEDS/LITS	27	8748	100.0	57.0	30.8	12.2
500 + BEDS/LITS	10	6405	100.0	57.7	32.3	10.0
TOTAL	37	15153	100.0	57.3	31.5	11.3
TOTAL GEN.	859	115220	100.0	60.1	28.9	11.0
CHILDRENS/PEDIATR. CONV./REHAB.						
8	2740	100.0	73.6	23.7	2.6	
22	2457	100.0	72.7	21.1	6.1	
102	14376	100.0	74.4	16.2	9.4	
CHRON./EXT. CARE/SOINS PROLONGES						
52	2835	100.0	71.4	18.1	10.5	
OTHER/AUTRES						
TOTAL PUB.	1043	137628	100.0	62.4	27.1	10.5
PRIVATE/PRIVES						
GENERAL/GENERAUX	20	606	100.0	40.6	54.3	5.1
CONV./CHRON.	61	2851	100.0	33.0	51.1	15.8
OTHER/AUTRES	7	242	100.0	50.4	46.3	3.3
TOT. PRIVATE/PRIVES	88	3699	100.0	35.4	51.3	13.2
FEDERAL/FEDERAUX						
GENERAL/GENERAUX	26	6236	100.0	99.6	.4	
OTHER/AUTRES	4	1149	100.0	100.0		
TOTAL FED. TOT. HOSP./TOUS HOP.	30	7385	100.0	99.7	26.3	10.1
	1161	148712	100.0	63.5		

TABLE 32. PERCENTAGE DISTRIBUTION OF PATIENT-DAYS DURING YEAR BY TYPE OF UNIT (A & C)

PROVINCE TYPE OF HOSPITAL AND SIZE	HOSPITALS REPORTING --- HOPITAUX REPONDANTS	PATIENT-DAYS DURING YEAR --- JOUR. D'HOSP. DURANT L'ANNEE	TOTAL	MEDICAL --- MEDECINE	SHORT-TERM UNITS --- UNITES DE SOINS POUR MALADIES AIGUES			
					SURGICAL --- CHIRURGIE	UNDISTRIBUTED MED. & SURG. --- NON-REPARTIS MED. & CHIR.	TOTAL MED. & SURG. --- TOTAL MED. & CHIR.	INTENSIVE CARE --- SOINS INTENSIFS
NEWFOUNDLAND								
PUBLIC								
GEN. NON-TEACHING NO LONG-TERM UNIT								
1 - 24 BEDS	13	58465	100.0					
25 - 49 BEDS	9	84948	100.0					
50 - 99 BEDS	3	49835	100.0	24.3	10.6	29.6	64.5	1.2
100 - 199 BEDS	4	149761	100.0	38.4	22.2	26.7	59.2	1.5
200 + BEDS	1	63243	100.0	10.4	22.8	32.9	55.7	
TOTAL	30	406252	100.0	10.3	14.6	13.5	38.4	.7
TOTAL NON-TEACHING	30	406252	100.0	10.3	14.6	13.5	38.4	.7
GENERAL TEACH FULL								
1 - 499 BEDS	1	124647	100.0	29.9	54.9		84.8	4.4
TOTAL GEN.TCH.FULL	1	124647	100.0	29.9	54.9		84.8	4.4
GEN. TEACH PARTIAL								
1 - 499 BEDS	2	173074	100.0	31.6	38.1	2.3	72.0	.6
TOTAL GEN.TCH.PART	2	173074	100.0	31.6	38.1	2.3	72.0	.6
TOTAL GENERAL	33	703973	100.0	19.0	27.5	8.3	54.9	1.3
CHILDRENS	1	73471	100.0					
CONVALESCENT/REHAB	1	12578	100.0					
CHRON./EXT. CARE	2	29613	100.0					
OTHER	10	7519	100.0					
TOTAL PUBLIC	47	827154	100.0	16.2	23.4	7.1	46.7	1.1
TOTAL ALL HOSPITALS	47	827154	100.0	16.2	23.4	7.1	46.7	1.1
PRINCE EDWARD ISLAND								
PUBLIC								
GEN. NON-TEACHING NO LONG-TERM UNIT								
1 - 24 BEDS	2	6395	100.0					
25 - 49 BEDS	1	11291	100.0					
50 - 99 BEDS	1	27076	100.0	33.1	3.6	38.2	74.9	
100 - 199 BEDS	1	50807	100.0	39.9	27.9		67.8	2.8
200 + BEDS	1	52714	100.0	47.9	23.4	4.7	76.1	3.0
TOTAL	7	148283	100.0	36.7	18.6	8.7	64.0	2.0
GEN. NON-TEACHING WITH L.T. UNIT								
100 - 199 BEDS	1	46029	100.0	38.0	21.2		59.2	2.6
TOTAL	1	46029	100.0	38.0	21.2		59.2	2.6
TOTAL NON-TEACHING	8	194312	100.0	37.0	19.2	6.6	62.8	2.1
TOTAL GENERAL	8	194312	100.0	37.0	19.2	6.6	62.8	2.1
CONVALESCENT/REHAB	1	8233	100.0					
TOTAL PUBLIC	9	202545	100.0	35.5	18.4	6.3	60.3	2.1
TOTAL ALL HOSPITALS	9	202545	100.0	35.5	18.4	6.3	60.3	2.1
NOVA SCOTIA								
PUBLIC								
GEN. NON-TEACHING NO LONG-TERM UNIT								
1 - 24 BEDS	14	59246	100.0					
25 - 49 BEDS	5	49531	100.0					
50 - 99 BEDS	11	229668	100.0	46.8	30.4		77.2	--
100 - 199 BEDS	8	338862	100.0	24.4	26.0	25.8	76.2	.5
200 + BEDS	3	191537	100.0	21.9	79.0		79.0	2.8
TOTAL	41	868844	100.0	21.9	18.2	27.5	67.6	.8
TOTAL NON-TEACHING	41	868844	100.0	21.9	18.2	27.5	67.6	.8
GENERAL TEACH FULL								
1 - 499 BEDS	1	140760	100.0			79.5	79.5	1.9
500 + BEDS	1	244423	100.0			82.4	82.4	13.6
TOTAL GEN.TCH.FULL	2	385183	100.0			81.4	81.4	9.3
TOTAL GENERAL	43	1254027	100.0	15.2	12.6	44.0	71.8	3.4
CHILDRENS	1	72191	100.0					
CONVALESCENT/REHAB	2	32944	100.0					
OTHER	1	27837	100.0					
TOTAL PUBLIC	47	1386999	100.0	13.7	11.4	39.8	64.9	3.1
FEDERAL GENERAL	2	144689	100.0	18.3	15.2	14.7	48.2	
TOTAL FEDERAL	2	144689	100.0	18.3	15.2	14.7	48.2	
TOTAL ALL HOSPITALS	49	1531688	100.0	14.1	11.8	37.4	63.3	2.8
NEW BRUNSWICK								
PUBLIC								
GEN. NON-TEACHING NO LONG-TERM UNIT								
1 - 24 BEDS	8	25231	100.0					
25 - 49 BEDS	9	101815	100.0					
50 - 99 BEDS	7	163092	100.0	7.2	4.1	62.7	74.0	
100 - 199 BEDS	6	219297	100.0	12.5	7.5	56.5	76.6	.4
200 + BEDS	4	282893	100.0	9.2	4.7	59.6	73.5	1.0
TOTAL	34	792328	100.0	8.2	4.6	49.9	62.7	.5
GEN. NON-TEACHING WITH L.T. UNIT								
200 + BEDS	1	63694	100.0	29.7	19.4		49.2	.2
TOTAL	1	63694	100.0	29.7	19.4		49.2	.2
TOTAL NON-TEACHING	35	856022	100.0	9.8	5.7	46.1	61.7	.4

TABLEAU 32. REPARTITION PROCENTUELLE DES JOURNEES D'HOSPITALISATION DURANT L'ANNEE SUIVANT L'UNITE (A & E)

SHORT-TERM UNITS					LONG-TERM UNITS			PROVINCE AFFECTATION ET TAILLE DES HOPITAUX
UNITES DE SOINS POUR MALADIES AIGUES					UNITES POUR MALADIES DE LONGUE DUREE			
OBSTETRICAL OBSTETRIQUE	PEDIATRIC PEDIATRIE	PSYCHIATRIC PSYCHIATRIE	TUBERCULOSIS TUBERCULOSE	OTHER AUTRES	CONV./REHAB. CONV./READAP.	CHRON./ EXT. CARE CHRON./SOINS PROLONGES	OTHER AUTRES	
PER CENT - POURCENTAGE								
13.7	19.6			1.0				TERRE-NEUVE PUBLICS
13.3	26.0							GEN. NON-ENSEIGNANT
14.0	20.6	9.7						SANS UNIT. A L.T.
8.8	15.2	1.5		.1				1 - 24 LITS
				.1				25 - 49 LITS
								50 - 99 LITS
								100 - 199 LITS
								200 + LITS
								TOTAL
								TOTAL NON-ENS.
								GEN. ENS. COMPLET
								1 - 499 LITS
								TOT. GEN. ENS. COMP
								GEN. ENS. PARTIEL
								1 - 499 LITS
								TOT. GEN. ENS. PART
								TOTAL GENERAUX
								PEDIATRIQUES
								CONV./REHAB.
								SOINS PROLONGES
								AUTRES
								TOTAL PUBLICS
								TOTAL TOUS HOPITAUX
								ILE DU P.-E.
								PUBLICS
								GEN. NON-ENSEIGNANT
								SANS UNIT. A L.T.
								1 - 24 LITS
								25 - 49 LITS
								50 - 99 LITS
								100 - 199 LITS
								200 + LITS
								TOTAL
								TOTAL NON-ENSEIGNANT
								AVEC UNIT. A L.T.
								100 - 199 LITS
								TOTAL
								TOTAL NON-ENS.
								TOTAL GENERAUX
								CONV./REHAB.
								TOTAL PUBLICS
								TOTAL TOUS HOPITAUX
								NOUVELLE-ECOSSE
								PUBLICS
								GEN. NON-ENSEIGNANT
								SANS UNIT. A L.T.
								1 - 24 LITS
								25 - 49 LITS
								50 - 99 LITS
								100 - 199 LITS
								200 + LITS
								TOTAL
								TOTAL NON-ENS.
								GEN. ENS. COMPLET
								1 - 499 LITS
								500 + LITS
								TOT. GEN. ENS. COMP
								TOTAL GENERAUX
								PEDIATRIQUES
								CONV./REHAB.
								AUTRES
								TOTAL PUBLICS
								FEDERAUX
								GENERAUX
								TOTAL FEDERAUX
								TOTAL TOUS HOPITAUX
								NOUVEAU-BRUNSWICK
								PUBLICS
								GEN. NON-ENSEIGNANT
								SANS UNIT. A L.T.
								1 - 24 LITS
								25 - 49 LITS
								50 - 99 LITS
								100 - 199 LITS
								200 + LITS
								TOTAL
								TOTAL NON-ENSEIGNANT
								AVEC UNIT. A L.T.
								200 + LITS
								TOTAL
								TOTAL NON-ENS.
8.6	17.7		15.8					8.6
8.6	17.7		15.8					8.6
7.2	12.8		2.4					.6

TABLE 32. PERCENTAGE DISTRIBUTION OF PATIENT-DAYS DURING YEAR BY TYPE OF UNIT (A & C)

PROVINCE TYPE OF HOSPITAL AND SIZE	HOSPITALS REPORTING -- HOPITAUX REPONDANTS	PATIENT-DAYS DURING YEAR -- JOUR. D'HOSP. DURANT L'ANNEE	TOTAL	SHORT-TERM UNITS UNITES DE SOINS POUR MALADIES AIGUES					
				MEDICAL -- MEDECINE	SURGICAL -- CHIRURGIE	UNDISTRIBUTED MED. & SURG. -- NON-REPARTIS MED. & CHIR.	TOTAL -- MED. & CHIR.	TOTAL -- MED. & CHIR.	INTENSIVE CARE -- SOINS INTENSIFS
NEW BRUNSWICK									
PUBLIC									
GEN. TEACH PARTIAL									
1 - 499 BEDS	1	132670	100.0			63.6	63.6	2.3	
500 + BEDS	1	204240	100.0	22.7	19.4	13.1	55.3	.8	
TOTAL GEN.TCH.PART	2	336910	100.0	13.8	11.8	33.0	58.6	1.4	
TOTAL GENERAL	37	1192932	100.0	11.0	7.4	42.4	60.8	.7	
CONVALESCENT/REHAB	1	6774	100.0						
CHRON./EXT. CARE	1	32268	100.0						
TOTAL PUBLIC	39	1231974	100.0	10.6	7.2	41.1	58.9	.7	
FEDERAL									
GENERAL	1	78548	100.0	38.2	21.3		59.5		
TOTAL FEDERAL	1	78548	100.0	38.2	21.3		59.5		
TOTAL ALL HOSPITALS	40	1310522	100.0	12.3	8.0	38.6	58.9	.6	
ATLANTIC									
PUBLIC									
GEN. NON-TEACHING NO LONG-TERM UNIT									
1 - 24 BEDS	37	149337	100.0						
25 - 49 BEDS	24	247585	100.0						
50 - 99 BEDS	23	469671	100.0	29.9	17.6	27.1	74.6	.1	
100 - 199 BEDS	19	758727	100.0	19.2	20.0	33.1	72.4	.8	
200 + BEDS	9	590387	100.0	11.1	7.9	54.6	73.6	1.7	
TOTAL	112	2215707	100.0	15.9	12.7	31.7	60.2	.8	
GEN. NON-TEACHING WITH L.T. UNIT									
100 - 199 BEDS	1	46029	100.0	38.0	21.2		59.2	2.6	
200 + BEDS	1	63694	100.0	29.7	19.4		49.2	.8	
TOTAL	2	109723	100.0	33.2	20.2		53.4	1.2	
TOTAL NON-TEACHING	114	2325430	100.0	16.7	13.0	30.2	59.9	.8	
GENERAL TEACH FULL									
1 - 499 BEDS	2	265407	100.0	14.0	25.8	42.2	82.0	3.0	
500 + BEDS	1	244423	100.0			82.4	82.4	13.6	
TOTAL GEN.TCH.FULL	3	509830	100.0	7.3	13.4	61.5	82.2	8.1	
GEN. TEACH PARTIAL									
1 - 499 BEDS	3	305744	100.0	17.9	21.6	28.9	68.4	1.4	
500 + BEDS	4	204240	100.0	22.7	19.4	13.1	55.3	.8	
TOTAL GEN.TCH.PART	4	509984	100.0	19.8	20.7	22.6	63.1	1.1	
TOTAL GENERAL	121	3345244	100.0	15.7	14.3	33.8	63.8	1.9	
CHILDRENS	2	145662	100.0						
CONVALESCENT/REHAB	5	60529	100.0						
CHRON./EXT. CARE	3	61881	100.0						
OTHER	11	35356	100.0						
TOTAL PUBLIC	142	3648672	100.0	14.4	13.1	31.0	58.5	1.8	
FEDERAL									
GENERAL	3	223237	100.0	25.3	17.3	9.5	52.2		
TOTAL FEDERAL	3	223237	100.0	25.3	17.3	9.5	52.2		
TOTAL ALL HOSPITALS	145	3871909	100.0	15.1	13.3	29.7	56.1	1.7	
QUEBEC									
PUBLIC									
GEN. NON-TEACHING NO LONG-TERM UNIT									
1 - 24 BEDS	10	43877	100.0						
25 - 49 BEDS	11	105039	100.0						
50 - 99 BEDS	18	327752	100.0	17.7	13.7	44.6	76.0	.1	
100 - 199 BEDS	31	1110433	100.0	18.6	11.1	46.9	76.6	.4	
200 + BEDS	20	1516619	100.0	24.8	25.7	20.0	70.6	1.2	
TOTAL	90	3103720	100.0	20.7	18.0	31.3	69.9	.7	
GEN. NON-TEACHING WITH L.T. UNIT									
1 - 99 BEDS	3	40441	100.0			32.9	32.9		
100 - 199 BEDS	4	160643	100.0	18.9	21.8	17.6	58.2		
200 + BEDS	4	403986	100.0	24.2	19.9		44.1	.9	
TOTAL	11	605070	100.0	21.2	19.1	6.9	47.1	.6	
TOTAL NON-TEACHING	101	3708790	100.0	20.8	18.2	27.3	66.2	.7	
GENERAL TEACH FULL									
1 - 499 BEDS	4	416365	100.0	12.1	19.3	18.7	50.1	1.5	
500 + BEDS	11	2250323	100.0	22.2	32.0	22.9	77.0	1.2	
TOTAL GEN.TCH.FULL	15	2666688	100.0	20.6	30.0	22.2	72.8	1.2	
GEN. TEACH PARTIAL									
1 - 499 BEDS	11	1068896	100.0	18.9	23.8	26.0	68.7	2.2	
500 + BEDS	1	204452	100.0	29.3	28.0	28.1	85.4		
TOTAL GEN.TCH.PART	12	1273348	100.0	20.6	24.5	26.3	71.4	1.9	
TOTAL GENERAL	128	7648826	100.0	20.7	23.3	25.4	69.4	1.1	
CHILDRENS	2	302011	100.0			23.3	23.3	1.1	
CONVALESCENT/REHAB	5	257377	100.0						
CHRON./EXT. CARE	43	1949003	100.0	.1		.7	.8		
OTHER	8	297483	100.0	1.0	13.4	38.5	52.8	1.5	
TOTAL PUBLIC	186	10454700	100.0	15.2	17.5	20.5	53.1	.9	

TABLEAU 32. REPARTITION PROCENTUELLE DES JOURNEES D'HOSPITALISATION DURANT L'ANNEE SUIVANT L'UNITE (A & E)

SHORT-TERM UNITS					LONG-TERM UNITS			PROVINCE AFFECTATION ET TAILLE DES HOPITAUX
UNITES DE SOINS POUR MALADIES AIGUES					UNITES POUR MALADIES DE LONGUE DUREE			
OBSTETRICAL OBSTETRIQUE	PEDIATRIC PEDIATRIE	PSYCHIATRIC PSYCHIATRIE	TUBERCULOSIS TUBERCULOSE	OTHER AUTRES	CONV./REHAB. CONV./READAP.	CHRON./ EXT. CARE CHRON./SOINS PROLONGES	OTHER AUTRES	
PER CENT - POURCENTAGE								
14.3	14.1	5.8						NOUVEAU-BRUNSWICK PUBLICS GEN. ENS. PARTIEL 1 - 499 LITS 500 + LITS TCT. GEN. ENS. PART
5.3	8.1	2.9	5.2		2.6	19.7		
8.8	10.4	4.1	3.2		1.6	11.9		
7.6	12.1	1.2	2.6		.5	3.4	.5	TOTAL GENERAUX
					100.0			CONV./REHAB. SCINS PROLONGES
7.4	11.8	1.1	2.5		1.0	5.9	.4	TOTAL PUBLICS
						100.0		FEDERAUX GENERAUX
						40.5		TOTAL FEDERAUX
7.0	11.1	1.1	2.4		.9	8.0	.4	TOTAL TOUS HOPITAUX
								ATLANTIQUE PUBLICS GEN. NON-ENSEIGNANT SANS UNIT. A L.T. 1 - 24 LITS 25 - 49 LITS 50 - 99 LITS 100 - 199 LITS 200 + LITS TOTAL
8.8	16.3	.2		.1		8.3		GEN. NON-ENSEIGNANT AVEC UNIT. A L.T. 100 - 199 LITS 200 + LITS
9.1	17.4	1.0	1.8			3.5	8.6	TOTAL NON-ENS.
8.0	13.9	1.4	.5	--		.2	5.0	GEN. ENS. COMPLET 1 - 499 LITS 500 + LITS TOT. GEN. ENS. COMP
7.1	13.1					2.0		GEN. ENS. PARTIEL 1 - 499 LITS 500 + LITS TOT. GEN. ENS. PART
14.9	15.0		15.8			8.3		TOTAL GENERAUX PEDIATRIQUES
8.6	17.7		9.2			3.5		CONV./REHAB. SCINS PROLONGES
11.2	16.6					2.0		AUTRES
7.3	13.3	.3	.9	--		.2	.2	TOTAL PUBLICS
7.1		4.0				3.9		FEDERAUX GENERAUX
3.7		4.0				2.0		TOTAL FEDERAUX
		4.0						TOTAL TOUS HOPITAUX
17.3	6.1	6.9	5.2			2.6		QUEBEC PUBLICS GEN. NON-ENSEIGNANT SANS UNIT. A L.T. 1 - 24 LITS 25 - 49 LITS 50 - 99 LITS 100 - 199 LITS 200 + LITS TOTAL
12.5	8.1	2.9	2.1			1.1		GEN. NON-ENSEIGNANT AVEC UNIT. A L.T. 100 - 199 LITS 200 + LITS
7.6	6.9	5.3				1.1		TOTAL NON-ENS.
	10.3	1.7	.9	--		.2		GEN. ENS. COMPLET 1 - 499 LITS 500 + LITS TOT. GEN. ENS. COMP
	100.0				100.0			GEN. ENS. PARTIEL 1 - 499 LITS 500 + LITS TOT. GEN. ENS. PART
						100.0		TOTAL GENERAUX PEDIATRIQUES
78.7						100.0		CONV./REHAB. SCINS PROLONGES
7.7	13.4	1.5	.9	--	1.8	3.2	.1	AUTRES
		3.4				44.4		TOTAL PUBLICS
		3.4				44.4		FEDERAUX GENERAUX
7.2	12.6	1.6	.8	--	1.7	5.6	.1	TOTAL FEDERAUX
								TOTAL TOUS HOPITAUX
9.2	9.7							QUEBEC PUBLICS GEN. NON-ENSEIGNANT SANS UNIT. A L.T. 1 - 24 LITS 25 - 49 LITS 50 - 99 LITS 100 - 199 LITS 200 + LITS TOTAL
10.1	12.5	.4		--		19.3		GEN. NON-ENSEIGNANT AVEC UNIT. A L.T. 100 - 199 LITS 200 + LITS
11.3	11.1	3.2		--		25.8		TOTAL NON-ENS.
10.1	10.9	1.7				26.7	8.3	GEN. ENS. COMPLET 1 - 499 LITS 500 + LITS TOT. GEN. ENS. COMP
2.1	7.6	1.4				26.0	9.5	GEN. ENS. PARTIEL 1 - 499 LITS 500 + LITS TOT. GEN. ENS. PART
6.1	8.4	4.2				5.3	.9	TOTAL GENERAUX PEDIATRIQUES
5.3	9.6	3.2						CONV./REHAB. SCINS PROLONGES
5.3	9.1	3.2		.1				AUTRES
9.3	10.6	2.0		.1				TOTAL PUBLICS
3.1	7.3	1.7	1.1	.1			2.6	FEDERAUX GENERAUX
4.3	5.0	6.0		.1			.4	TOTAL FEDERAUX
4.1	5.4	5.3		.1				TOTAL TOUS HOPITAUX
8.1	9.1	4.9		.1				QUEBEC PUBLICS GEN. NON-ENSEIGNANT SANS UNIT. A L.T. 1 - 24 LITS 25 - 49 LITS 50 - 99 LITS 100 - 199 LITS 200 + LITS TOTAL
6.4	1.7	6.5	1.0	.1				GEN. NON-ENSEIGNANT AVEC UNIT. A L.T. 100 - 199 LITS 200 + LITS
7.8	7.9	5.2		.1				TOTAL NON-ENS.
7.3	8.3	3.7	.2	.1		2.6	.6	GEN. ENS. COMPLET 1 - 499 LITS 500 + LITS TOT. GEN. ENS. COMP
4.0	65.4	.9		5.3				GEN. ENS. PARTIEL 1 - 499 LITS 500 + LITS TOT. GEN. ENS. PART
					100.0			TOTAL GENERAUX PEDIATRIQUES
			.3			1.0		CONV./REHAB. SCINS PROLONGES
8.9	15.4			17.2		97.7		AUTRES
5.7	8.4	2.7	.2	.7	2.7	20.1	.4	TOTAL PUBLICS

TABLE 32. PERCENTAGE DISTRIBUTION OF PATIENT-DAYS DURING YEAR BY TYPE OF UNIT (A & C)

PROVINCE TYPE OF HOSPITAL AND SIZE	HOSPITALS REPORTING --- HOPITAUX RÉPONDANTS	PATIENT-DAYS DURING YEAR --- JOUR. D'HOSP. DURANT L'ANNEE	TOTAL	SHORT-TERM UNITS UNITES DE SOINS POUR MALADIES AIGUES				
				MEDICAL MEDECINE	SURGICAL CHIRURGIE	UNDISTRIBUTED MED. & SURG. --- NON-RÉPARTIS MED. & CHIR.	TOTAL MED. & SURG. --- TOTAL MED. & CHIR.	INTENSIVE CARE --- SOINS INTENSIFS
QUEBEC								
PRIVATE GENERAL	9	124020	100.0	27.1	16.0	18.3	61.3	
CONVALESCENT/CHRON	42	840419	100.0					
OTHER	2	27196	100.0		67.2		67.2	
TOTAL PRIVATE	53	991635	100.0	3.4	3.8	2.3	9.5	
FEDERAL GENERAL	1	100698	100.0	38.5	43.1		81.7	
OTHER	7	343030	100.0					
TOTAL FEDERAL	8	443728	100.0	8.7	9.8		18.5	
TOTAL ALL HOSPITALS	247	11890063	100.0	13.9	16.0	18.2	48.2	.8
ONTARIO								
PUBLIC								
GEN. NON-TEACHING NO LONG-TERM UNIT								
1 - 24 BEDS	6	29293	100.0					
25 - 49 BEDS	21	217726	100.0					
50 - 99 BEDS	16	347745	100.0	16.9	12.0	53.7	82.5	
100 - 199 BEDS	16	694348	100.0	24.2	17.3	38.6	80.0	1.1
200 + BEDS	25	2642253	100.0	22.4	27.4	22.9	72.7	1.8
TOTAL	84	3931365	100.0	20.8	22.6	26.9	70.3	1.4
GEN. NON-TEACHING WITH L.T. UNIT								
1 - 99 BEDS	34	661954	100.0	13.2	5.8	36.4	55.4	.1
100 - 199 BEDS	19	176784	100.0	14.9	11.7	41.8	68.4	.6
200 + BEDS	27	2872349	100.0	26.7	23.2	11.6	61.5	2.1
TOTAL	80	4271987	100.0	22.6	18.5	20.6	61.8	1.5
TOTAL NON-TEACHING	164	8203352	100.0	21.8	20.5	23.7	65.9	1.5
GENERAL TEACH FULL								
1 - 499 BEDS	3	299659	100.0	11.6	12.3	48.3	72.2	2.4
500 + BEDS	12	3254052	100.0	18.3	24.1	31.0	73.4	2.0
TOTAL GEN.TCH.FULL	15	3553711	100.0	17.8	23.1	32.5	73.3	2.1
GEN. TEACH PARTIAL								
1 - 499 BEDS	5	368555	100.0	13.1	16.4	34.4	64.0	1.0
500 + BEDS	3	501604	100.0	29.3	46.1		75.3	2.0
TOTAL GEN.TCH.PART	8	870159	100.0	22.4	33.5	14.6	70.5	1.6
TOTAL GENERAL	187	12627222	100.0	20.7	22.1	25.5	68.3	1.6
CHILDRENS	1	244838	100.0					
CONVALESCENT/REHAB	5	181195	100.0					
CHRON./EXT. CARE	20	1581085	100.0			61.6	61.6	
OTHER	14	133172	100.0					
TOTAL PUBLIC	227	14767512	100.0	17.7	18.9	22.4	58.9	1.4
PRIVATE								
GENERAL								
CONVALESCENT/CHRON	50	585305	100.0			21.4	21.4	.7
OTHER	4	21876	100.0			75.0	75.0	
TOTAL PRIVATE	62	669162	100.0			4.4	4.4	.1
FEDERAL								
GENERAL								
OTHER	7	961	100.0					
TOTAL FEDERAL	12	470826	100.0	9.5	4.5	21.1	35.0	.4
TOTAL ALL HOSPITALS	301	15907500	100.0	16.7	17.7	21.6	58.9	1.3
MANITOBA								
PUBLIC								
GEN. NON-TEACHING NO LONG-TERM UNIT								
1 - 24 BEDS	44	172299	100.0					
25 - 49 BEDS	17	144450	100.0					
50 - 99 BEDS	8	176733	100.0	25.2	12.3	18.4	56.0	
100 - 199 BEDS	1	31402	100.0			49.6	49.6	
200 + BEDS	3	262028	100.0	36.6	37.9		74.5	1.6
TOTAL	73	786912	100.0	17.9	15.4	6.1	39.4	.5
GEN. NON-TEACHING WITH L.T. UNIT								
1 - 99 BEDS	3	73786	100.0	27.0	8.9	14.4	50.4	
100 - 199 BEDS	1	39032	100.0	35.8	25.3		61.2	1.4
TOTAL	4	112818	100.0	30.1	14.6	9.4	54.1	.5
TOTAL NON-TEACHING	77	899730	100.0	19.4	15.3	6.5	41.2	.5
GENERAL TEACH FULL								
500 + BEDS	2	496518	100.0	21.7	27.1	28.0	76.8	2.1
TOTAL GEN.TCH.FULL	2	496518	100.0	21.7	27.1	28.0	76.8	2.1
GEN. TEACH PARTIAL								
1 - 499 BEDS	1	96936	100.0	37.3	33.2		70.5	2.2
TOTAL GEN.TCH.PART	1	96936	100.0	37.3	33.2		70.5	2.2
TOTAL GENERAL	80	1493184	100.0	21.3	20.4	13.2	54.9	1.2
CHILDRENS	1	63911	100.0					
CONVALESCENT/REHAB	1	71484	100.0					
CHRON./EXT. CARE	3	247211	100.0					
TOTAL PUBLIC	85	1875790	100.0	17.0	16.2	10.5	43.7	.9

TABLEAU 32. REPARTITION PROCENTUELLE DES JOURNEES D'HOSPITALISATION DURANT L'ANNEE SUIVANT L'UNITE (A & E)

SHORT-TERM UNITS					LONG-TERM UNITS			PROVINCE AFFECTION ET TAILLE DES HOPITAUX
UNITES DE SOINS POUR MALADIES AIGUES					UNITES POUR MALADIES DE LONGUE DUREE			
OBSTETRICAL OBSTETRIQUE	PEDIATRIC PEDIATRIE	PSYCHIATRIC PSYCHIATRIE	TUBERCULOSIS TUBERCULOSE	OTHER AUTRES	CONV./REHAB. CONV./READAP.	CHRON./ EXT. CARE CHRON./SOINS PROLONGES	OTHER AUTRES	
PER CENT - POURCENTAGE								
9.5	.2				10.3	88.9		QUEBEC PRIVES GENERAUX CONV./CHRON. AUTRES
1.2	--				8.7	75.3		TOTAL PRIVES
		11.8		6.5				FEDERAUX GENERAUX
		36.4					41.7	21.8 AUTRES
		30.8		1.5			32.2	16.9 TOTAL FEDERAUX
5.1	7.4	3.5	.1	.7	3.1	25.1	1.0	TOTAL TOUS HOPITAUX
								ONTARIO PUBLICS
								GEN. NON-ENSEIGNANT SANS UNIT. A L.T.
								1 - 24 LITS
6.6	10.8							25 - 49 LITS
6.9	10.9		1.1					50 - 99 LITS
10.5	10.9	4.2						100 - 199 LITS
8.8	10.2	2.8	.2					200 + LITS
								TOTAL
								GEN. NON-ENSEIGNANT AVEC UNIT. A L.T.
4.6	5.9					19.0		1 - 99 LITS
7.0	10.1					13.8		100 - 199 LITS
6.7	9.0	5.5			.4	14.8		200 + LITS
6.4	8.7	3.7			.3	15.3		TOTAL
7.6	9.4	3.3	.1		.1	8.0		TOTAL NON-ENS.
16.2	3.6	5.6			1.2	3.6	2.8	GEN. ENS. COMPLET
6.9	5.2	4.7			1.1	3.3	2.8	1 - 499 LITS
7.7	5.1	4.8						500 + LITS
								TOT. GEN. ENS. CCMP
7.5	7.1	1.8			6.0	12.7		GEN. ENS. PARTIEL
11.0	7.2	4.4			2.5	5.4		1 - 499 LITS
9.5	7.2	3.3						500 + LITS
7.8	8.1	3.7	.1		.6	6.5	.7	TOT. GEN. ENS. PART
	100.0							TOTAL GENERAUX
					100.0			PEDIATRIQUES
					6.8	93.2		CONV./REHAB.
	4.6							SCINS PROLONGES
6.6	8.6	3.2	.1		2.4	15.5	.6	AUTRES
								TOTAL PUBLICS
2.3	1.0						9.5	PRIVES GENERAUX
							99.3	CONV./CHRON. AUTRES
.2	.1						86.9	1.5 TOTAL PRIVES
1.7	2.1	29.6	.6	.4			22.1	7.9 FEDERAUX GENERAUX
								AUTRES
1.7	2.1	29.5	.6	.4			22.1	7.9 TOTAL FEDERAUX
6.2	8.0	3.8	.1	--	2.3	18.7	.9	TOTAL TOUS HOPITAUX
								MANITOBA PUBLICS
								GEN. NON-ENSEIGNANT SANS UNIT. A L.T.
								1 - 24 LITS
7.4	16.7							25 - 49 LITS
11.6	38.8							50 - 99 LITS
9.6	9.6	4.8						100 - 199 LITS
5.3	8.5	1.6						200 + LITS
								TOTAL
								GEN. NON-ENSEIGNANT AVEC UNIT. A L.T.
6.3	11.7					31.6		1 - 99 LITS
4.6	10.8					22.0		100 - 199 LITS
5.7	11.4					28.3		TOTAL
5.4	8.9	1.4				3.5		TOTAL NON-ENS.
8.7	3.4	9.0						GEN. ENS. COMPLET
8.7	3.4	9.0						500 + LITS
								TOT. GEN. ENS. CCMP
9.4	4.8	13.1						GEN. ENS. PARTIEL
9.4	4.8	13.1						1 - 499 LITS
6.7	6.8	4.7				2.1		TOT. GEN. ENS. PART
	100.0							TOTAL GENERAUX
					69.9		30.1	PEDIATRIQUES
								CCNV./REHAB.
								SCINS PROLONGES
5.4	8.8	3.7			2.7	14.4	1.7	TOTAL PUBLICS

TABLE 32. PERCENTAGE DISTRIBUTION OF PATIENT-DAYS DURING YEAR BY TYPE OF UNIT (A & C)

PROVINCE TYPE OF HOSPITAL AND SIZE	HOSPITALS REPORTING — HOPITAUX REPONDANTS	PATIENT-DAYS DURING YEAR JOUR. D'HOSP. DURANT L'ANNEE	TOTAL	SHORT-TERM UNITS UNITES DE SOINS POUR MALADIES AIGUES				
				MEDICAL MEDECINE	SURGICAL CHIRURGIE	UNDISTRIBUTED MED. & SURG. NON-REPARTIS MED. & CHIR.	TOTAL MED. & SURG.	INTENSIVE CARE — SOINS INTENSIFS
							TOTAL MED. & CHIR.	
NUMBER - NOMBRE			PERCENT - POURCENTAGE					
MANITOBA								
PRIVATE GENERAL	1	6707	100.0					
OTHER	1	11662	100.0					
TOTAL PRIVATE	2	18369	100.0					
FEDERAL GENERAL	3	164372	100.0	32.9	9.9		42.7	.6
OTHER	13	1257	100.0					
TOTAL FEDERAL	16	165629	100.0	32.6	9.8		42.4	.6
TOTAL ALL HOSPITALS	103	2059788	100.0	18.1	15.6	9.6	43.2	.9
SASKATCHEWAN								
PUBLIC								
GEN. NON-TEACHING NO LONG-TERM UNIT								
1 - 24 BEDS	80	309684	100.0					
25 - 49 BEDS	29	266151	100.0					
50 - 99 BEDS	9	172600	100.0	49.2	18.2	7.1	74.4	.3
100 - 199 BEDS	6	240468	100.0	49.6	26.3	1.0	76.9	.6
200 + BEDS	1	71766	100.0	37.3	32.0		77.8	1.7
TOTAL	125	1060669	100.0	21.8	11.1	2.0	34.8	.3
GEN. NON-TEACHING WITH L.T. UNIT								
200 + BEDS	1	61180	100.0	35.5	16.6		52.1	
TOTAL	1	61180	100.0	35.5	16.6		52.1	
TOTAL NON-TEACHING	126	1121849	100.0	22.5	11.4	1.8	35.8	.3
GENERAL TEACH FULL								
500 + BEDS	1	157053	100.0	24.6	21.8	28.7	75.1	2.7
TOTAL GEN.TCH-FULL	1	157053	100.0	24.6	21.8	28.7	75.1	2.7
GEN. TEACH PARTIAL								
1 - 499 BEDS	4	446762	100.0	15.6	13.7	45.7	75.0	2.2
500 + BEDS	1	216036	100.0	37.0	34.3		71.2	
TOTAL GEN.TCH-PART	5	662798	100.0	22.5	20.4	30.8	73.8	1.5
TOTAL GENERAL	132	1941700	100.0	22.7	15.3	13.9	51.9	.9
OTHER	7	188707	100.0					
TOTAL PUBLIC	139	2130407	100.0	20.7	14.0	12.7	47.3	.8
FEDERAL GENERAL	2	27323	100.0				30.8	
TOTAL FEDERAL	2	27323	100.0				30.8	
TOTAL ALL HOSPITALS	141	2157730	100.0	20.4	13.8	12.9	47.1	.8
ALBERTA								
PUBLIC								
GEN. NON-TEACHING NO LONG-TERM UNIT								
1 - 24 BEDS	24	97651	100.0	15.8	3.7	11.1	30.6	
25 - 49 BEDS	47	384034	100.0	5.1	2.3	22.5	29.9	
50 - 99 BEDS	28	430626	100.0	44.9	19.6	9.6	74.2	--
100 - 199 BEDS	5	183572	100.0	37.0	41.0		78.0	.8
200 + BEDS	4	255254	100.0	38.2	37.7		75.9	.5
TOTAL	108	1351197	100.0	29.1	19.9	10.3	59.3	.2
GEN. NON-TEACHING WITH L.T. UNIT								
1 - 99 BEDS	1	20012	100.0				41.3	
TOTAL	1	20012	100.0				41.3	
TOTAL NON-TEACHING	109	1371209	100.0	28.7	19.6	10.7	59.0	.2
GENERAL TEACH FULL								
500 + BEDS	5	1164623	100.0	28.0	41.6	.7	70.2	1.1
TOTAL GEN.TCH-FULL	5	1164623	100.0	28.0	41.6	.7	70.2	1.1
GEN. TEACH PARTIAL								
500 + BEDS	2	436756	100.0	34.4	39.9		74.3	2.5
TOTAL GEN.TCH-PART	2	436756	100.0	34.4	39.9		74.3	2.5
TOTAL GENERAL	116	2972588	100.0	29.3	31.2	5.2	65.6	.9
CHILDRENS	1	24502	100.0					
CONVALESCENT/REHAB	1	111914	100.0					
CHRON./EXT. CARE	25	854153	100.0					
OTHER	2	45435	100.0				76.0	
TOTAL PUBLIC	145	4008592	100.0	21.7	23.1	4.7	49.5	.7
FEDERAL GENERAL	5	215516	100.0	30.1	21.0		51.2	.5
OTHER	3	134	100.0					
TOTAL FEDERAL	8	215650	100.0	30.1	21.0		51.2	.5
TOTAL ALL HOSPITALS	153	4224242	100.0	22.1	23.0	4.5	49.6	.7
PRAIRIES								
PUBLIC								
GEN. NON-TEACHING NO LONG-TERM UNIT								
1 - 24 BEDS	148	579634	100.0	2.7	.6	1.9	5.2	
25 - 49 BEDS	93	794695	100.0	2.4	1.1	10.9	14.5	
50 - 99 BEDS	45	779959	100.0	41.4	17.6	11.0	70.1	.1

TABLEAU 32. REPARTITION PROCENTUELLE DES JOURNEES D'HOSPITALISATION DURANT L'ANNEE SUIVANT L'UNITE (A & E)

SHORT-TERM UNITS UNITES DE SOINS POUR MALADIES AIGUES					LONG-TERM UNITS UNITES POUR MALADIES DE LONGUE DUREE			PROVINCE AFFECTATION ET TAILLE DES HOPITAUX
OBSTETRICAL OBSTETRIQUE	PEDIATRIC PEDIATRIE	PSYCHIATRIC PSYCHIATRIE	TUBERCULOSIS TUBERCULOSE	OTHER AUTRES	CONV./REHAB. CONV./READAP.	CHRON./ EXT. CARE CHRON./SOINS PROLONGES	OTHER AUTRES	
PER CENT - POURCENTAGE								
				100.0				MANITOBA PRIVES GENERAUX
				63.5				AUTRES TOTAL PRIVES
		3.1			5.8	31.8	6.3	FEDERAUX GENERAUX
		3.1			5.8	31.6	6.3	AUTRES TOTAL FEDERAUX
4.9	8.0	3.6		.6	2.9	15.6	2.0	TOTAL TOUS HOPITAUX
								SASKATCHEWAN PUBLICS
								GEN. NON-ENSEIGNANT SANS UNIT. A L.T.
								1 - 24 LITS
								25 - 49 LITS
6.4	18.8							50 - 99 LITS
8.8	13.6							100 - 199 LITS
3.0	7.1	6.5						200 + LITS
		.4						TOTAL
								GEN. NON-ENSEIGNANT AVEC UNIT. A L.T.
	10.2	18.8				18.8		200 + LITS
	10.2	18.8				18.8		TOTAL
2.9	7.3	1.4				1.0		TOTAL NON-ENS.
								GEN. ENS. COMPLET 500 + LITS
3.7	10.5	8.1						TOT. GEN. ENS. COMP
								GEN. ENS. PARTIEL 1 - 499 LITS
7.3	8.9	2.8				3.9		500 + LITS
6.2	18.4	4.1				2.6		TOT. GEN. ENS. PART
6.9	12.0	3.2				1.5		TOTAL GENERAUX
4.3	9.1	2.6						
					21.6	62.3	16.0	AUTRES
3.9	8.3	2.4			1.9	6.9	1.4	TOTAL PUBLICS
								FEDERAUX GENERAUX
1.5	21.2							TOTAL FEDERAUX
1.5	21.2							TOTAL TOUS HOPITAUX
3.9	8.5	2.3			1.9	6.8	1.4	ALBERTA PUBLICS
								GEN. NON-ENSEIGNANT SANS UNIT. A L.T.
								1 - 24 LITS
								25 - 49 LITS
1.5	6.3							50 - 99 LITS
2.1	8.0							100 - 199 LITS
6.5	19.3			--				200 + LITS
5.2	16.0			--				TOTAL
7.6	11.8	4.2						GEN. NON-ENSEIGNANT AVEC UNIT. A L.T.
4.9	13.3	.8				44.7		1 - 99 LITS
						44.7		TOTAL
5.0	9.1							TOTAL NON-ENS.
5.0	9.1							GEN. ENS. COMPLET 500 + LITS
4.9	13.2	.8		--		.7		TOT. GEN. ENS. COMP
7.4	11.7	6.3	3.3					GEN. ENS. PARTIEL 500 + LITS
7.4	11.7	6.3	3.3					TOT. GEN. ENS. PART
7.0	7.4	5.9			3.0			TOTAL GENERAUX
7.0	7.4	5.9			3.0			PEDIATRIQUES
6.2	11.8	3.7	1.3	--	.4	.3		CONV./REHAB. SCINS PROLONGES
	100.0				100.0	100.0		AUTRES
24.0								TOTAL PUBLICS
4.9	9.3	2.7	1.0	--	3.1	21.5		FEDERAUX GENERAUX
2.3	11.8		5.2	--	2.9	21.2		AUTRES
2.3	11.8		5.2	--	2.9	21.2		TOTAL FEDERAUX
4.7	9.5	2.6	1.2	--	3.1	21.5		TOTAL TOUS HOPITAUX
								PRAIRIES PUBLICS
								GEN. NON-ENSEIGNANT SANS UNIT. A L.T.
								1 - 24 LITS
								25 - 49 LITS
1.2	1.1							50 - 99 LITS
1.0	3.9			--				
6.7	18.6							

TABLE 32. PERCENTAGE DISTRIBUTION OF PATIENT-DAYS DURING YEAR BY TYPE OF UNIT (A & C)

PROVINCE TYPE OF HOSPITAL AND SIZE	HOSPITALS REPORTING HOPITAUX REPDONDANTS	PATIENT-DAYS DURING YEAR JOUR. D'HOSP. DURANT L'ANNEE	TOTAL	SHORT-TERM UNITS UNITES DE SOINS POUR MALADIES AIGUES				
				MEDICAL MEDECINE	SURGICAL CHIRURGIE	UNDISTRIBUTED MED. & SURG. NON-REPARTIS MED. & CHIR.	TOTAL MED. & SURG. TOTAL MED. & CHIR.	INTENSIVE CARE SOINS INTENSIFS
				PERCENT - POURCENTAGE				
PRAIRIES PUBLIC		NUMBER - NOMBRE		PERCENT - POURCENTAGE				
GEN. NON-TEACHING NO LONG-TERM UNIT 100 - 199 BEDS	12	455442	100.0	41.1	30.4	3.9	75.5	.6
200 + BEDS	8	589048	100.0	37.4	37.1	1.0	75.5	1.1
TOTAL	306	3198778	100.0	23.9	15.9	6.5	48.3	.3
GEN. NON-TEACHING WITH L.T. UNIT 1 - 99 BEDS	4	93798	100.0	21.3	7.0	20.1	48.4	
100 - 199 BEDS	1	39032	100.0	35.8	25.3		61.2	1.4
200 + BEDS	1	61189	100.0	35.5	16.6		52.1	
TOTAL	6	194010	100.0	28.7	13.7	9.7	52.1	.3
TOTAL NON-TEACHING	312	3392788	100.0	24.2	15.7	6.7	46.6	.3
GENERAL TEACH FULL 500 + BEDS	8	1818194	100.0	26.0	35.9	10.5	76.4	1.5
TOTAL GEN.TCH.FULL	8	1818194	100.0	26.0	35.9	10.5	72.4	1.5
GEN. TEACH PARTIAL 1 - 499 BEDS	5	543698	100.0	19.4	17.2	37.6	74.2	2.2
500 + BEDS	5	652792	100.0	35.3	38.0		73.3	1.7
TOTAL GEN.TCH.PART	8	1196490	100.0	28.1	28.6	17.1	73.7	1.9
TOTAL GENERAL	328	6407472	100.0	25.4	23.9	9.7	59.0	1.0
CHILDRENS	2	88413	100.0					
CONVALESCENT/REHAB	2	183398	100.0					
CHRON./EXT. CARE	28	1101364	100.0					
OTHER	9	234142	100.0			14.8	14.8	
TOTAL PUBLIC	369	8014789	100.0	20.3	19.1	8.2	47.6	.8
PRIVATE GENERAL	1	6707	100.0					
OTHER	1	11662	100.0					
TOTAL PRIVATE	2	18369	100.0					
FEDERAL GENERAL	10	407211	100.0	29.2	15.1	2.1	46.4	.5
OTHER	16	1391	100.0					
TOTAL FEDERAL	26	408602	100.0	29.1	15.1	2.1	46.2	.5
TOTAL ALL HOSPITALS	397	8441760	100.0	20.7	18.8	7.9	47.4	.8
BRITISH COLUMBIA PUBLIC		NUMBER - NOMBRE		PERCENT - POURCENTAGE				
GEN. NON-TEACHING NO LONG-TERM UNIT 1 - 24 BEDS	15	64228	100.0					
25 - 49 BEDS	25	231210	100.0					
50 - 99 BEDS	11	194848	100.0					
100 - 199 BEDS	10	369740	100.0	29.9	17.0	20.0	66.9	.4
200 + BEDS	4	329941	100.0	34.8	24.3	25.1	74.2	1.6
TOTAL	65	1176967	100.0	36.0	36.3	11.0	72.3	1.5
GEN. NON-TEACHING WITH L.T. UNIT 1 - 99 BEDS	3	50134	100.0	18.8	14.2	12.4	45.5	
100 - 199 BEDS	5	429417	100.0	20.6	15.1	17.5	53.2	1.3
200 + BEDS	9	529776	100.0	34.0	20.2	17.3	51.6	1.5
TOTAL	17	1009327	100.0	17.1	17.7	17.2	52.0	1.3
TOTAL NON-TEACHING	82	2186294	100.0	20.0	19.1	13.8	53.0	1.1
GENERAL TEACH FULL 500 + BEDS	1	577585	100.0	30.3	17.0	25.9	73.1	.5
TOTAL GEN.TCH.FULL	1	577585	100.0	30.3	17.0	25.9	73.1	.5
GEN. TEACH PARTIAL 1 - 499 BEDS	3	371544	100.0	15.6	19.1	37.0	71.8	1.9
500 + BEDS	2	415599	100.0	37.7	32.9		70.5	1.7
TOTAL GEN.TCH.PART	5	787143	100.0	27.3	26.4	17.5	71.1	1.8
TOTAL GENERAL	88	3551022	100.0	23.3	20.4	16.6	60.3	1.2
CHILDRENS	1	21037	100.0					
CONVALESCENT/REHAB	5	109721	100.0					
CHRON./EXT. CARE	8	249793	100.0			1.4	1.4	
OTHER	8	48554	100.0			65.9	65.9	
TOTAL PUBLIC	110	3980127	100.0	20.8	18.2	15.7	54.7	1.1
PRIVATE GENERAL	2	2858	100.0					
TOTAL PRIVATE	2	2858	100.0					
FEDERAL GENERAL	3	434353	100.0	19.8	10.8	11.3	42.0	.5
TOTAL FEDERAL	3	434353	100.0	19.8	10.8	11.3	42.0	.5
TOTAL ALL HOSPITALS	115	4417338	100.0	20.7	17.5	15.3	53.4	1.0
YUKON FEDERAL GENERAL		NUMBER - NOMBRE		PERCENT - POURCENTAGE				
OTHER	3	1203	100.0					
TOTAL FEDERAL	5	27483	100.0	33.0	24.3		57.2	
TOTAL ALL HOSPITALS	5	27483	100.0	33.0	24.3		57.2	

TABLEAU 32. REPARTITION PROCENTUELLE DES JOURNEES D'HOSPITALISATION DURANT L'ANNEE SUIVANT L'UNITE (A & E)

SHORT-TERM UNITS UNITES DE SOINS POUR MALADIES AIGUES					LONG-TERM UNITS UNITES POUR MALADIES DE LONGUE DUREE			PROVINCE AFFECTATION ET TAILLE DES HOPITAUX
OBSTETRICAL OBSTETRIQUE	PEDIATRIC PEDIATRIE	PSYCHIATRIC PSYCHIATRIE	TUBERCULOSIS TUBERCULOSE	OTHER AUTRES	CONV./REHAB. CONV./READAP.	CHRON./ EXT. CARE CHRON./SOINS PROLONGES	OTHER AUTRES	
PER CENT - POURCENTAGE								
7.5 7.6 4.4	16.3 11.1 10.1	4.7 5.9		--				PRAIRIES PUBLICS GEN. NON-ENSEIGNANT SANS UNIT. A L.T. 1 - 499 LITS 100 - 199 LITS 200 + LITS TOTAL GEN. NON-ENSEIGNANT AVEC UNIT. A L.T. 1 - 99 LITS 100 - 199 LITS 200 + LITS TOTAL TOTAL NON-ENS. GEN. ENS. COMPLET 500 + LITS TOT. GEN. ENS. CCMP GEN. ENS. PARTIEL 1 - 499 LITS 500 + LITS TOT. GEN. ENS. PART TOTAL GENEAX PEDIATRIQUES CONV./REHAB. SCINS PROLONGES AUTRES TOTAL PUBLICS PRIVES GENEAX AUTRES TOTAL PRIVES FEDERAUX GENEAX AUTRES TOTAL FEDERAUX TOTAL TOUS HOPITAUX
6.0 4.6 3.8 4.4	11.2 10.8 10.2 10.8 10.1	18.8 5.9 1.2		--		34.4 22.0 18.8 27.0 1.5		
7.4 7.4	9.3 9.3	7.2 7.2	2.1 2.1					
7.6 6.7 7.1	8.1 11.0 9.7	4.6 5.3 5.0			2.0 1.1	3.2 1.4		
5.8	9.8 100.0	3.6	.6	--	.2	1.1		
					88.3		11.7	
4.7					17.4	99.1	.9	
4.7	8.9	2.9	.5	--	2.7	50.2	12.9	
							.8	
				100.0 63.5				
1.3	7.7	1.3	2.8	--	3.9	24.1	2.6	
1.3	7.7	1.3	2.7	--	3.9	24.0	2.6	
4.6	8.9	2.8	.6	.1	2.7	16.3	.8	
8.0 10.0 8.5 6.7	19.0 13.4 14.6 11.3	.4 .8 3.1 1.2				.3 .1		
6.8 5.8 5.7 5.8	14.3 8.6 5.0 7.0	.3 1.3 5.8 3.6			2.3 1.2	19.4 29.8 28.1 28.4		
6.3	9.3	2.3			.6	13.1		
5.3 5.3	9.5 9.5	2.7 2.7			1.9 1.9	7.0 7.0		
9.8 6.8 8.2	11.2 6.1 8.5	2.4 8.9 5.8		2.8		5.9 3.1		
6.6	9.2 100.0	3.1		.3	.6	9.9		
					93.2 5.1	6.8 93.6		
33.9								
6.3	8.7	2.8		.3	3.5	14.9		
		3.1			3.5	34.2	16.6	
		3.1			3.5	34.2	16.6	
5.7	7.9	2.8		.2	3.5	16.8	1.6	
13.1	18.2					3.6		
12.5	17.4					3.4		
12.5	17.4					3.4		

PRAIRIES
PUBLICS
GEN. NON-ENSEIGNANT
SANS UNIT. A L.T.
1 - 499 LITS
100 - 199 LITS
200 + LITS
TOTAL
GEN. NON-ENSEIGNANT
AVEC UNIT. A L.T.
1 - 99 LITS
100 - 199 LITS
200 + LITS
TOTAL
TOTAL NON-ENS.
GEN. ENS. COMPLET
500 + LITS
TOT. GEN. ENS. CCMP
GEN. ENS. PARTIEL
1 - 499 LITS
500 + LITS
TOT. GEN. ENS. PART
TOTAL GENEAX
PEDIATRIQUES
CONV./REHAB.
SCINS PROLONGES
AUTRES
TOTAL PUBLICS
PRIVES
GENEAX
AUTRES
TOTAL PRIVES
FEDERAUX
GENEAX
AUTRES
TOTAL FEDERAUX
TOTAL TOUS HOPITAUX
 COLMBIE BRITANNIQUE
PUBLICS
GEN. NON-ENSEIGNANT
SANS UNIT. A L.T.
1 - 24 LITS
25 - 49 LITS
50 - 99 LITS
100 - 199 LITS
200 + LITS
TOTAL
GEN. NON-ENSEIGNANT
AVEC UNIT. A L.T.
1 - 99 LITS
100 - 199 LITS
200 + LITS
TOTAL
TOTAL NON-ENS.
GEN. ENS. COMPLET
500 + LITS
TOT. GEN. ENS. CCMP
GEN. ENS. PARTIEL
1 - 499 LITS
500 + LITS
TOT. GEN. ENS. PART
TOTAL GENEAX
PEDIATRIQUES
CONV./REHAB.
SOINS PROLONGES
AUTRES
TOTAL PUBLICS
PRIVES
GENEAX
TOTAL PRIVES
FEDERAUX
GENEAX
TOTAL FEDERAUX
TOTAL TOUS HOPITAUX
 YUKON
FEDERAUX
GENEAX
AUTRES
TOTAL FEDERAUX
TOTAL TOUS HOPITAUX

TABLE 32. PERCENTAGE DISTRIBUTION OF PATIENT-DAYS DURING YEAR BY TYPE OF UNIT (A & C)

PROVINCE TYPE OF HOSPITAL AND SIZE	HOSPITALS REPORTING HOPITAUX REPONDANTS	PATIENT-DAYS DURING YEAR JOUR. D'HOSP. DURANT L'ANNEE	TOTAL	SHORT-TERM UNITS UNITES DE SOINS POUR MALADIES AIGUES				
				MEDICAL MEDECINE	SURGICAL CHIRURGIE	UNDISTRIBUTED MED. & SURG. NON-REPARTIS MED. & CHIR.	TOTAL MED. & SURG. TOTAL MED. & CHIR.	INTENSIVE CARE SOINS INTENSIFS
				PERCENT - POURCENTAGE				
NORTHWEST TERR. PUBLIC		NUMBER - NOMBRE						
GEN. NON-TEACHING NO LONG-TERM UNIT		PERCENT - POURCENTAGE						
1 - 24 BEDS	3	13320	100.0					
25 - 49 BEDS	3	24594	100.0					
TOTAL	6	37914	100.0					
TOTAL NON-TEACHING	6	37914	100.0					
TOTAL GENERAL	6	37914	100.0					
OTHER	1	3611	100.0					
TOTAL PUBLIC	7	41525	100.0					
PRIVATE GENERAL	1	11	100.0					
TOTAL PRIVATE	1	11	100.0					
FEDERAL GENERAL	2	27915	100.0	16.4	5.9		22.2	
OTHER	27	1942	100.0					
TOTAL FEDERAL	29	29857	100.0	15.3	5.5		20.8	
TOTAL ALL HOSPITALS	37	71393	100.0	6.4	2.3		8.7	
CANADA PUBLIC		NUMBER - NOMBRE						
GEN. NON-TEACHING NO LONG-TERM UNIT		PERCENT - POURCENTAGE						
1 - 24 BEDS	219	879689	100.0	1.8	.4	1.2	3.4	
25 - 49 BEDS	177	1620849	100.0	1.2	.6	5.3	7.1	
50 - 99 BEDS	113	2119975	100.0	30.1	16.0	27.6	73.7	.1
100 - 199 BEDS	88	3379690	100.0	23.6	18.4	34.0	76.0	.8
200 + BEDS	66	5664248	100.0	24.2	26.5	21.8	72.5	1.5
TOTAL	663	13664451	100.0	20.8	18.1	22.4	61.3	.9
GEN. NON-TEACHING WITH L.T. UNIT	44	846327	100.0	13.8	6.2	33.0	53.0	.1
1 - 99 BEDS	34	1412805	100.0	18.4	14.6	29.1	62.2	.9
100 - 199 BEDS	38	3930985	100.0	23.0	22.3	10.8	56.0	1.8
200 + BEDS	116	6190117	100.0	21.9	18.3	18.0	58.3	1.4
TOTAL NON-TEACHING	779	19854568	100.0	21.2	18.2	21.1	60.4	1.0
GENERAL TEACH FULL 1 - 499 BEDS	9	981431	100.0	12.5	18.9	34.1	65.5	2.2
500 + BEDS	33	8144577	100.0	21.4	27.7	25.4	74.4	1.9
TOTAL GEN.TCH.FULL	42	9126008	100.0	20.4	26.7	26.3	73.5	2.0
GEN. TEACH PARTIAL 1 - 499 BEDS	27	2658437	100.0	17.6	20.5	31.4	69.6	1.9
500 + BEDS	10	1978687	100.0	32.3	36.0	4.3	72.6	1.5
TOTAL GEN.TCH.PART	37	4637124	100.0	23.9	27.1	19.8	70.9	1.7
TOTAL GENERAL	858	33617700	100.0	21.3	21.7	22.3	65.4	1.4
CHILDRENS	8	801961	100.0			8.8	8.8	.4
CONVALESCENT/REHAB	22	792220	100.0					
CHRON./EXT. CARE	102	4943126	100.0	--		.4	.4	
OTHER	51	752318	100.0	.4	5.3	35.0	40.6	.6
TOTAL PUBLIC	1041	40907325	100.0	17.5	18.0	19.2	54.7	1.1
PRIVATE GENERAL	21	195577	100.0	17.2	10.1	18.4	45.7	.2
CONVALESCENT/CHRON	92	1425724	100.0					
OTHER	7	60734	100.0		30.1	27.0	57.1	
TOTAL PRIVATE	120	1682035	100.0	2.0	2.3	3.1	7.4	--
FEDERAL GENERAL	26	1689559	100.0	21.2	13.0	10.5	44.8	.4
OTHER	60	348527	100.0					
TOTAL FEDERAL	86	2038086	100.0	17.6	10.8	8.7	37.1	.3
TOTAL ALL HOSPITALS	1247	44627446	100.0	17.0	17.0	18.1	52.1	1.1

TABLEAU 32. REPARTITION PROCENTUELLE DES JOURNEES D'HOSPITALISATION DURANT L'ANNEE SUIVANT L'UNITE (A & E)

SHORT-TERM UNITS					LONG-TERM UNITS			PROVINCE AFFECTATION ET TAILLE DES HOPITAUX
UNITES DE SOINS POUR MALADIES AIGUES					UNITES POUR MALADIES DE LONGUE DUREE			
OBSTETRICAL OBSTETRIQUE	PEDIATRIC PEDIATRIE	PSYCHIATRIC PSYCHIATRIE	TUBERCULOSIS TUBERCULOSE	OTHER AUTRES	CONV./REHAB. CONV./READAP.	CHRON./ EXT. CARE CHRON./SOINS PROLONGES	OTHER AUTRES	
PER CENT - POURCENTAGE								
						93.0		TERR. DU NORD-OUEST PUBLICS GEN. NON-ENSEIGNANT SANS UNIT. A L.T. 1 - 24 LITS 25 - 49 LITS TOTAL
						8.1		TOTAL NON-ENS. TOTAL GENERAUX
								AUTRES
								TOTAL PUBLICS
								PRIVES GENERAUX
								TOTAL PRIVES
5.7	24.2		1.7	12.0				FEDERAUX GENERAUX
								AUTRES
5.3	22.7		1.6	11.3				TOTAL FEDERAUX
2.2	9.5		.7	4.7		4.7		TOTAL TOUS HOPITAUX
								CANADA PUBLICS GEN. NON-ENSEIGNANT SANS UNIT. A L.T. 1 - 24 LITS 25 - 49 LITS 50 - 99 LITS 100 - 199 LITS 200 + LITS TOTAL
.2 .5 7.7 8.9 10.0 7.6	.7 1.9 15.5 13.9 11.5 10.9	-- -- -- 3.3 3.6 1.6	-- -- -- .2 .2 .1	-- -- -- -- -- --				GEN. NON-ENSEIGNANT AVEC UNIT. A L.T. 1 - 99 LITS 100 - 199 LITS 200 + LITS TOTAL
4.7 6.7 6.4 6.2	7.1 9.6 8.7 8.7	-- .5 5.5 3.6	-- -- .3 .2	-- -- .1 .1		.6 .4 17.7 18.6	1.0 .6	TOTAL NON-ENS. GEN. ENS. COMPLET 1 - 499 LITS 500 + LITS TOT. GEN. ENS. COMP
7.2	10.2	2.2	.1	--		.1	6.0	.2
8.2 6.0 6.2	4.2 6.2 6.0	3.5 5.5 5.2	.5 .5 .4			.6 .9 .5	1.0 1.9 1.8	1.1 1.1 1.1
9.2 7.6 8.6	8.6 7.8 8.2	4.3 5.7 4.9	.5 .5 .5	.4 .2		.8 .9	2.4 3.3 2.8	GEN. ENS. PARTIEL 1 - 499 LITS 500 + LITS TOT. GEN. ENS. PART
7.1	8.8	3.4	.3	--		.3	4.4	.4
1.5	87.0	.3		2.0				TOTAL GENERAUX PEDIATRIQUES
						96.3	.9	2.7
			.1			2.8	96.4	.2
10.8	6.9			6.8		5.4	16.1	4.0
6.1	9.1	2.8	.2	.2		2.6	15.6	.5
6.8	.4							3.0
						6.1	93.2	.3
.8	--			19.2				.6
1.1	3.1	10.5	.9	.7		1.8	26.7	7.1
		35.8					41.0	21.5
.9	2.6	14.8	.7	.6		1.5	29.1	9.6
5.6	8.4	3.2	.2	.2		2.6	18.6	.9
								TOTAL TOUS HOPITAUX

TABLE 33. PERCENTAGE DISTRIBUTION OF PATIENT-DAYS (A&C) DURING YEAR BY TYPE OF ACCOMMODATION CHARGED
 TABLEAU 33. REPARTITION PROC. DES JOURNEES D'HOSPITALISATION (A&E) DURANT L'ANNEE SELON LE GENRE DE LOCAL PORTE AU COMPTE

PROVINCE, TYPE OF HOSPITAL AND SIZE PROVINCE, AFFECTATION TAILLE DES HOPITAUX	HOSPITALS REPORTING HOPITAUX REPONDANTS	PATIENT-DAYS (A&C) JOURNEES D'HOSP. (A&E)	TOTAL	STANDARD SALLE	SEMI-PRIVATE SEMI-PRIVEES	PRIVATE CHAMBRES PRIVEES
		NUMBER - NOMBRE	PER CENT - POURCENTAGE			
NEWFOUNDLAND TERRE-NEUVE						
PUBLIC						
GEN. NON-TEACH. NO LTU/NON-ENS. SANS UNITES A L.T.						
1 - 24 BEDS/LITS	13	58465	100.0	98.8	.6	.6
25 - 49 BEDS/LITS	9	84348	100.0	99.5	.5	1.2
50 - 99 BEDS/LITS	3	49835	100.0	87.3	11.5	1.0
100 - 199 BEDS/LITS	4	149761	100.0	94.2	4.8	2.1
200 + BEDS/LITS	1	63243	100.0	92.5	5.4	.9
TOTAL	30	406252	100.0	94.9	4.2	.9
TOT. NON-TCH/NON-ENS						
GEN. TEACH. FULL/ENSEIGN. COMPLET						
1 - 499 BEDS/LITS	1	124647	100.0	91.9	4.5	3.6
TOTAL	1	124647	100.0	91.9	4.5	3.6
GEN. TEACH. PARTIAL/ENSEIGN. PARTIEL						
1 - 499 BEDS/LITS	2	173074	100.0	68.2	22.6	9.2
TOTAL	2	173074	100.0	68.2	22.6	9.2
TOTAL GEN.	33	703973	100.0	87.8	8.8	3.4
CHILDRENS/PEDIATR. CONV./REHAB.						
1	1	73471	100.0	100.0		
1	1	12578	100.0	100.0		
2	2	29613	100.0	86.6	7.4	6.0
CHRON./EXT. CARE/SOINS PROLONGES						
10	10	7519	100.0	100.0		
OTHER/AUTRES						
47	47	827154	100.0	89.1	7.8	3.1
TOTAL PUB.	47	827154	100.0	89.1	7.8	3.1
TOT. HOSP./TOUS HOP.						
PRINCE EDWARD ISLAND ILE DU P.-E.						
PUBLIC						
GEN. NON-TEACH. NO LTU/NON-ENS. SANS UNITES A L.T.						
1 - 24 BEDS/LITS	2	6395	100.0	96.6	2.7	.7
25 - 49 BEDS/LITS	1	11291	100.0	99.4		.6
50 - 99 BEDS/LITS	2	27076	100.0	98.7	.1	1.2
100 - 199 BEDS/LITS	1	50807	100.0	76.9	19.8	3.5
200 + BEDS/LITS	1	52714	100.0	75.2	21.6	3.2
TOTAL	7	148283	100.0	82.8	14.6	2.6
GEN. NON-TEACHING WITH LTU/NON-ENS. AVEC UNITES A L.T.						
100 - 199 BEDS/LITS	1	46029	100.0	86.6	11.7	1.8
TOTAL	1	46029	100.0	86.6	11.7	1.8
TOT. NON-TCH/NON-ENS	8	194312	100.0	83.7	13.9	2.4
TOTAL GEN.	8	194312	100.0	83.7	13.9	2.4
CONV./REHAB.						
1	1	8233	100.0	100.0		
TOTAL PUB.	9	202545	100.0	84.4	13.3	2.3
TOT. HOSP./TOUS HOP.	9	202545	100.0	84.4	13.3	2.3
NOVA SCOTIA NOUVELLE-ECOSSE						
PUBLIC						
GEN. NON-TEACH. NO LTU/NON-ENS. SANS UNITES A L.T.						
1 - 24 BEDS/LITS	14	59246	100.0	88.0	7.7	4.3
25 - 49 BEDS/LITS	5	49531	100.0	86.9	7.9	5.2
50 - 99 BEDS/LITS	11	229668	100.0	78.6	14.3	7.1
100 - 199 BEDS/LITS	8	338862	100.0	78.9	11.0	10.1
200 + BEDS/LITS	3	191537	100.0	75.6	14.5	9.9
TOTAL	41	868844	100.0	79.2	12.2	8.6
TOT. NON-TCH/NON-ENS	41	868844	100.0	79.2	12.2	8.6
GEN. TEACH. FULL/ENSEIGN. COMPLET						
1 - 499 BEDS/LITS	1	140760	100.0	49.0	35.6	15.4
500 + BEDS/LITS	1	244423	100.0	68.1	20.3	11.6
TOTAL	2	385183	100.0	61.1	25.9	13.0
TOTAL GEN.	43	1254027	100.0	73.6	16.4	9.9
CHILDRENS/PEDIATR. CONV./REHAB.						
1	1	72191	100.0	82.4	17.6	
2	2	32944	100.0	81.4	1.6	17.1
1	1	27837	100.0	52.0	30.7	17.3
OTHER/AUTRES						
47	47	1386999	100.0	73.8	16.4	9.7
TOTAL PUB.	47	1386999	100.0	73.8	16.4	9.7
FEDERAL/FEDERAUX GENERAL/GENERAUX						
2	2	144689	100.0	100.0		
TOTAL FED.	2	144689	100.0	100.0		
TOT. HOSP./TOUS HOP.	49	1531688	100.0	76.3	14.9	8.8
NEW BRUNSWICK NOUVEAU-BRUNSWICK						
PUBLIC						
GEN. NON-TEACH. NO LTU/NON-ENS. SANS UNITES A L.T.						
1 - 24 BEDS/LITS	8	25231	100.0	92.0	7.7	.3
25 - 49 BEDS/LITS	9	101815	100.0	88.3	9.4	2.3
50 - 99 BEDS/LITS	7	163092	100.0	78.7	15.7	5.6
100 - 199 BEDS/LITS	6	219297	100.0	76.4	18.6	5.0
200 + BEDS/LITS	4	282893	100.0	64.6	26.0	9.4
TOTAL	34	792328	100.0	74.7	19.1	6.2
GEN. NON-TEACHING WITH LTU/NON-ENS. AVEC UNITES A L.T.						
200 + BEDS/LITS	1	63694	100.0	83.5	12.8	3.7
TOTAL	1	63694	100.0	83.5	12.8	3.7
TOT. NON-TCH/NON-ENS	35	856022	100.0	75.4	18.6	6.0

TABLE 33. PERCENTAGE DISTRIBUTION OF PATIENT-DAYS (A&C) DURING YAAR BY TYPE OF ACCOMMODATION CHARGED
 TABLEAU 33. REPARTITION PROC. DES JOURNEES D'HOSPITALISATION (A&E) DURANT L'ANNEE SELON LE GENRE DE LOCAL PORTE AU COMPTE

PROVINCE, TYPE OF HOSPITAL AND SIZE PROVINCE, AFFECTATION TAILLE DES HOPITAUX	HOSPITALS REPORTING HOPITAUX REpondANTS	PATIENT-DAYS (A&C) JOURNEES D'HOSP. (A&E)	TOTAL	STANDARD SALLE	SEMI-PRIVATE SEMI-PRIVEES	PRIVATE CHAMBRES PRIVEES
	NUMBER - NOMBRE		PER CENT - POURCENTAGE			
NEW BRUNSWICK						
NOUVEAU-BRUNSWICK						
PUBLIC						
GEN. TEACH. PARTIAL						
/ENSEIGN. PARTIEL						
1 - 499 BEDS/LITS	1	132670	100.0	74.1	19.1	6.8
500 + BEDS/LITS	1	204240	100.0	65.9	31.3	2.8
TOTAL	2	336910	100.0	69.2	26.5	4.4
TOTAL GEN.	37	1192932	100.0	73.6	20.9	5.5
CONV./REHAB.						
CHRON./EXT. CARE/						
SOINS PROLONGES						
	1	6774	100.0	100.0		
	1	32268	100.0	100.0		
TOTAL PUB.	39	1231974	100.0	74.4	20.2	5.4
FEDERAL/FEDERAUX						
GENERAL/GENERAUX						
	1	78548	100.0	100.0		
TOTAL FED.	1	78548	100.0	100.0		
TOT.HOSP./TOUS HOP.	40	1310522	100.0	76.0	19.0	5.0
ATLANTIC						
ATLANTIQUE						
PUBLIC						
GEN. NON-TEACH. NO						
LTU/NON-ENS. SANS						
UNITES A L.T.						
1 - 24 BEDS/LITS	37	149337	100.0	93.3	4.7	2.0
25 - 49 BEDS/LITS	24	247585	100.0	92.4	5.6	2.0
50 - 99 BEDS/LITS	23	469671	100.0	80.7	13.7	5.6
100 - 199 BEDS/LITS	19	758727	100.0	81.1	12.5	6.4
200 + BEDS/LITS	9	590387	100.0	72.1	19.6	8.2
TOTAL	112	2215707	100.0	80.7	13.4	5.9
GEN. NON-TEACHING						
WITH LTU/NON-ENS.						
AVEC UNITES A L.T.						
100 - 199 BEDS/LITS	1	46029	100.0	86.6	11.7	1.8
200 + BEDS/LITS	1	63694	100.0	83.5	12.8	3.7
TOTAL	2	109723	100.0	84.8	12.3	2.9
TOT.NON-TCH/NON-ENS	114	2325430	100.0	80.9	13.3	5.8
GEN. TEACH. FULL/						
ENSEIGN. COMPLET						
1 - 499 BEDS/LITS	2	265407	100.0	69.2	21.0	9.8
500 + BEDS/LITS	1	244423	100.0	68.1	20.3	11.6
TOTAL	3	509830	100.0	68.6	20.7	10.7
GEN. TEACH. PARTIAL						
/ENSEIGN. PARTIEL						
1 - 499 BEDS/LITS	3	305744	100.0	70.8	21.1	8.1
500 + BEDS/LITS	1	204240	100.0	65.9	31.3	6.8
TOTAL	4	509984	100.0	68.8	25.2	6.0
TOTAL GEN.	121	3345244	100.0	77.2	16.3	6.6
CHILDRENS/PEDIATR.						
CONV./REHAB.						
CHRON./EXT. CARE/						
SOINS PROLONGES						
OTHER/AUTRES						
	11	35356	100.0	62.2	24.1	13.6
TOTAL PUB.	142	3648672	100.0	78.1	15.6	6.3
FEDERAL/FEDERAUX						
GENERAL/GENERAUX						
	3	223237	100.0	100.0		
TOTAL FED.	3	223237	100.0	100.0		
TOT.HOSP./TOUS HOP.	145	3871909	100.0	79.4	14.7	6.0
QUEBEC						
PUBLIC						
GEN. NON-TEACH. NO						
LTU/NON-ENS. SANS						
UNITES A L.T.						
1 - 24 BEDS/LITS	10	43877	100.0	85.9	10.3	3.9
25 - 49 BEDS/LITS	11	105039	100.0	62.7	24.8	12.5
50 - 99 BEDS/LITS	18	327752	100.0	69.9	22.0	6.2
100 - 199 BEDS/LITS	31	1110433	100.0	68.8	22.4	8.7
200 + BEDS/LITS	20	1516619	100.0	62.8	28.1	9.1
TOTAL	90	3103720	100.0	66.0	25.1	8.9
GEN. NON-TEACHING						
WITH LTU/NON-ENS.						
AVEC UNITES A L.T.						
1 - 99 BEDS/LITS	3	40441	100.0	72.9	24.3	2.8
100 - 199 BEDS/LITS	4	160643	100.0	69.9	21.5	6.6
200 + BEDS/LITS	4	403986	100.0	67.8	22.0	10.2
TOTAL	11	605070	100.0	68.7	22.0	9.3
TOT.NON-TCH/NON-ENS	101	3708790	100.0	66.4	24.6	9.0
GEN. TEACH. FULL/						
ENSEIGN. COMPLET						
1 - 499 BEDS/LITS	4	416365	100.0	66.1	21.9	12.0
500 + BEDS/LITS	11	2250323	100.0	59.3	27.5	13.2
TOTAL	15	2666688	100.0	60.4	26.6	13.0
GEN. TEACH. PARTIAL						
/ENSEIGN. PARTIEL						
1 - 499 BEDS/LITS	11	1068896	100.0	49.9	38.1	11.9
500 + BEDS/LITS	1	204452	100.0	46.7	40.5	12.8
TOTAL	12	1273348	100.0	49.4	38.5	12.0
TOTAL GEN.	128	7648826	100.0	61.5	27.6	10.9
CHILDRENS/PEDIATR.						
CONV./REHAB.						
CHRON./EXT. CARE/						
SOINS PROLONGES						
	2	302011	100.0	86.4	8.9	4.7
	5	257377	100.0	63.8	28.3	7.9
	43	1949002	100.0	65.9	22.8	11.3

TABLE 33. PERCENTAGE DISTRIBUTION OF PATIENT-DAYS (A&C) DURING YEAR BY TYPE OF ACCOMMODATION CHARGED
 TABLEAU 33. REPARTITION PROC. DES JOURNEES D'HOSPITALISATION (A&E) DURANT L'ANNEE SELON LE GENRE DE LOCAL PORTE AU COMPTE

PROVINCE, TYPE OF HOSPITAL AND SIZE PROVINCE, AFFECTATION TAILLE DES HOPITAUX	HOSPITALS REPORTING HOPITAUX REpondANTS	PATIENT-DAYS (A&C) JOURNEES D'HOSP. (A&E)	TOTAL	STANDARD SALLE	SEMI-PRIVATE SEMI-PRIVEES	PRIVATE CHAMBRES PRIVEES
	NUMBER - NOMBRE	PER CENT - POURCENTAGE				
QUEBEC						
PUBLIC						
OTHER/AUTRES	8	297483	100.0	68.1	22.0	10.0
TOTAL PUB.	186	10454699	100.0	63.3	26.0	10.7
PRIVATE/PRIVES GENERAL/GENERAUX CONV./CHRON. OTHER/AUTRES	9 42 2	124020 840419 27196	100.0 100.0 100.0	34.7 28.4 73.8	60.3 55.0 20.1	5.1 16.7 6.1
TOT. PRIVATE/PRIVES	53	991635	100.0	30.4	54.7	14.9
FEDERAL/FEDERAUX GENERAL/GENERAUX OTHER/AUTRES	1 1	100698 342545	100.0 100.0	100.0 100.0		
TOTAL FED. TOT. HOSP. / TOUS HOP.	2 241	443243 11889577	100.0 100.0	100.0 61.9		10.6
ONTARIO						
PUBLIC						
GEN. NON-TEACH. NO LTU/NON-ENS. SANS UNITES A L.T.						
1 - 24 BEDS/LITS	6	29293	100.0	70.0	26.8	3.2
25 - 49 BEDS/LITS	21	217726	100.0	71.9	25.8	2.3
50 - 99 BEDS/LITS	16	347745	100.0	66.8	30.2	3.0
100 - 199 BEDS/LITS	16	694348	100.0	58.6	36.2	5.3
200 + BEDS/LITS	25	2642249	100.0	56.2	38.4	5.4
TOTAL	84	3931363	100.0	58.6	36.5	5.0
GEN. NON-TEACHING WITH LTU/NON-ENS. AVEC UNITES A L.T.						
1 - 99 BEDS/LITS	34	661954	100.0	70.2	26.5	3.3
100 - 199 BEDS/LITS	19	737684	100.0	67.8	29.0	3.1
200 + BEDS/LITS	27	2872349	100.0	63.5	31.6	4.9
TOTAL	80	4271987	100.0	65.3	30.4	4.3
TOT. NON-TCH/NON-ENS	164	8203352	100.0	62.1	33.3	4.6
GEN. TEACH. FULL/ ENSEIGN. COMPLET						
1 - 499 BEDS/LITS	3	299659	100.0	49.4	38.2	12.4
500 + BEDS/LITS	12	3254052	100.0	61.3	29.8	8.9
TOTAL	15	3553711	100.0	60.3	30.5	9.2
GEN. TEACH. PARTIAL /ENSEIGN. PARTIEL						
1 - 499 BEDS/LITS	5	368555	100.0	63.2	29.7	7.1
500 + BEDS/LITS	3	501604	100.0	56.2	36.9	7.9
TOTAL	8	870159	100.0	59.1	35.6	5.3
TOTAL GEN.	187	12627222	100.0	61.4	32.7	6.0
CHILDRENS/PEDIATR. CONV./REHAB. CHRON./EXT. CARE/ SOINS PROLONGES OTHER/AUTRES	1 5 20 14	244838 181195 1581085 133172	100.0 100.0 100.0 100.0	71.1 64.6 76.6 65.0	28.9 25.7 16.5 33.1	
TOTAL PUB.	227	14767512	100.0	63.2	30.8	6.0
PRIVATE/PRIVES GENERAL/GENERAUX CONV./CHRON. OTHER/AUTRES	8 19 4	61981 171299 21876	100.0 100.0 100.0	69.1 61.1 9.1	30.5 28.9 88.9	10.5 2.0
TOT. PRIVATE/PRIVES	31	255156	100.0	57.9	34.4	7.8
FEDERAL/FEDERAUX GENERAL/GENERAUX	5	469865	100.0	100.0	--	
TOTAL FED. TOT. HOSP. / TOUS HOP.	5 263	469865 15492533	100.0 100.0	100.0 64.3	-- 29.9	5.8
MANITOBA						
PUBLIC						
GEN. NON-TEACH. NO LTU/NON-ENS. SANS UNITES A L.T.						
1 - 24 BEDS/LITS	44	172299	100.0	99.8	.1	--
25 - 49 BEDS/LITS	17	144450	100.0	98.4	1.4	.2
50 - 99 BEDS/LITS	8	176733	100.0	92.2	7.5	.3
100 - 199 BEDS/LITS	1	31402	100.0	89.8	7.8	2.4
200 + BEDS/LITS	3	262028	100.0	76.2	20.5	3.3
TOTAL	73	786912	100.0	89.6	9.1	1.3
GEN. NON-TEACHING WITH LTU/NON-ENS. AVEC UNITES A L.T.						
1 - 99 BEDS/LITS	3	73786	100.0	99.4		.6
100 - 199 BEDS/LITS	1	39032	100.0	93.5	6.5	.4
TOTAL	4	112818	100.0	97.4	2.2	
TOT. NON-TCH/NON-ENS	77	899730	100.0	90.6	8.2	1.2
GEN. TEACH. FULL/ ENSEIGN. COMPLET						
500 + BEDS/LITS	2	496518	100.0	78.0	17.6	4.4
TOTAL	2	496518	100.0	78.0	17.6	4.4
GEN. TEACH. PARTIAL /ENSEIGN. PARTIEL						
1 - 499 BEDS/LITS	1	96936	100.0	71.4	24.8	3.8
TOTAL	1	96936	100.0	71.4	24.8	3.8
TOTAL GEN.	80	1493184	100.0	85.1	12.4	2.4
CHILDRENS/PEDIATR.	1	63911	100.0	97.4	2.6	

TABLE 33. PERCENTAGE DISTRIBUTION OF PATIENT-DAYS (A&C) DURING YEAR BY TYPE OF ACCOMMODATION CHARGED
 TABLEAU 33. REPARTITION PROC. DES JOURNEES D'HOSPITALISATION (A&C) DURANT L'ANNEE SELON LE GENRE DE LOCAL PORTE AU COMPTE

PROVINCE, TYPE OF HOSPITAL AND SIZE PROVINCE, AFFECTATION TAILLE DES HOPITAUX	HOSPITALS REPORTING HOPITAUX REPOINDANTS	PATIENT-DAYS (A&C) D'JOURNEES (A&C)	TOTAL	STANDARD SALLE	SEMI-PRIVATE SEMI-PRIVEES	PRIVATE CHAMBRES PRIVEES
NUMBER - NOMBRE		PER CENT - POURCENTAGE				
MANITOBA PUBLIC						
CONV./REHAB. CHRON./EXT. CARE/SOINS PROLONGES	1	71484	100.0	100.0		
	3	247211	100.0	100.0		
TOTAL PUB.	85	1875790	100.0	88.1	10.0	1.9
PRIVATE/PRIVES GENERAL/GENERAUX OTHER/AUTRES						
	1	6707	100.0	100.0		
	1	11662	100.0	100.0		
TOT. PRIVATE/PRIVES	2	18369	100.0	100.0		
FEDERAL/FEDERAUX GENERAL/GENERAUX						
	3	164372	100.0	100.0		
TOTAL FED.	3	164372	100.0	100.0		
TOT.HOSP./TOUS HOP.	90	2058531	100.0	89.1	9.1	1.8
SASKATCHEWAN PUBLIC						
GEN. NON-TEACH. NO LTU/NON-ENS. SANS UNITES A L.T.						
1 - 24 BEDS/LITS	80	309684	100.0	95.9	1.2	2.9
25 - 49 BEDS/LITS	29	266151	100.0	93.5	2.6	3.9
50 - 99 BEDS/LITS	9	172600	100.0	90.2	5.1	4.7
100 - 199 BEDS/LITS	6	240468	100.0	82.8	11.0	6.2
200 + BEDS/LITS	1	71768	100.0	81.2	13.8	2.2
TOTAL	125	1060669	100.0	90.4	5.2	4.4
GEN. NON-TEACHING WITH LTU/NON-ENS. AVEC UNITES A L.T.						
200 + BEDS/LITS	1	61180	100.0	93.5		6.5
TOTAL	1	61180	100.0	93.5		6.5
TOT.NON-TCH/NON-ENS	126	1121849	100.0	90.6	5.0	4.5
GEN. TEACH. FULL/ENSEIGN. COMPLET 500 + BEDS/LITS						
TOTAL	1	157053	100.0	95.6	2.3	2.1
	1	157053	100.0	95.6	2.3	2.1
GEN. TEACH. PARTIAL/ENSEIGN. PARTIEL 1 - 499 BEDS/LITS						
500 + BEDS/LITS	4	444762	100.0	82.5	11.3	6.2
	1	216036	100.0	96.2	2.1	1.7
TOTAL	5	662798	100.0	87.0	8.3	4.7
TOTAL GEN.	132	1941700	100.0	89.7	5.9	4.4
OTHER/AUTRES	7	188707	100.0	100.0		
TOTAL PUB.	139	2130407	100.0	90.7	5.4	4.0
FEDERAL/FEDERAUX GENERAL/GENERAUX						
	2	27323	100.0	100.0		
TOTAL FED.	2	27323	100.0	100.0		
TOT.HOSP./TOUS HOP.	141	2157730	100.0	90.8	5.3	3.9
ALBERTA PUBLIC						
GEN. NON-TEACH. NO LTU/NON-ENS. SANS UNITES A L.T.						
1 - 24 BEDS/LITS	24	97651	100.0	91.8	3.0	5.2
25 - 49 BEDS/LITS	47	384094	100.0	93.5	2.6	3.9
50 - 99 BEDS/LITS	28	430626	100.0	88.1	6.1	5.8
100 - 199 BEDS/LITS	5	183572	100.0	67.2	23.8	9.0
200 + BEDS/LITS	4	255254	100.0	72.3	20.4	7.3
TOTAL	108	1351197	100.0	84.1	10.0	6.0
GEN. NON-TEACHING WITH LTU/NON-ENS. AVEC UNITES A L.T.						
1 - 99 BEDS/LITS	1	20012	100.0	100.0		
TOTAL	1	20012	100.0	100.0		
TOT.NON-TCH/NON-ENS	109	1371209	100.0	84.3	9.8	5.9
GEN. TEACH. FULL/ENSEIGN. COMPLET 500 + BEDS/LITS						
TOTAL	5	1164623	100.0	73.5	19.2	7.2
	5	1164623	100.0	73.5	19.2	7.2
GEN. TEACH. PARTIAL/ENSEIGN. PARTIEL 500 + BEDS/LITS						
TOTAL	2	436756	100.0	70.4	21.2	8.4
	2	436756	100.0	70.4	21.2	8.4
TOTAL GEN.	116	2972588	100.0	78.0	15.2	6.8
CHILDRENS/PEDIATR. CONV./REHAB. CHRON./EXT. CARE/SOINS PROLONGES OTHER/AUTRES						
	1	24502	100.0	100.0		
	1	111914	100.0	68.0	28.3	3.7
	25	854153	100.0	93.1		6.9
	2	45435	100.0	52.1	33.0	14.9
TOTAL PUB.	145	4008592	100.0	80.8	12.4	6.8
FEDERAL/FEDERAUX GENERAL/GENERAUX OTHER/AUTRES						
	5	215516	100.0	100.0		
	1	83	100.0	100.0		
TOTAL FED.	6	215599	100.0	100.0		
TOT.HOSP./TOUS HOP.	151	4224191	100.0	81.8	11.8	6.4
PRAIRIES PUBLIC						
GEN. NON-TEACH. NO LTU/NON-ENS. SANS UNITES A L.T.						
1 - 24 BEDS/LITS	148	579634	100.0	96.4	1.2	2.5

TABLE 33. PERCENTAGE DISRRIBUTION OF PATIENT-DAYS (A&C) DURING YEAR BY TYPE OF ACCOMMODATION CHARGED
 TABLEAU 33. REPARTITION PROC. DES JOURNEES D'HOSPITALISATION (A&E) DURANT L'ANNEE SELON LE GENRE DE LOCAL PORTE AU COMPTE

PROVINCE, TYPE OF HOSPITAL AND SIZE PROVINCE, AFFECTATION TAILLE DES HOPITAUX	HOSPITALS REPORTING HOPITAUX REPODANTS	PATIENT-DAYS (A&C) JOURNEES D'HOSP. (A&E)	TOTAL	STANDARD SALLE	SEMI-PRIVATE SEMI-PRIVEES	PRIVATE CHAMBRES PRIVEES
	NUMBER - NOMBRE		PER CENT - POURCENTAGE			
PRAIRIES						
PUBLIC						
GEN. NON-TEACH. NO LTU/NON-ENS. SANS UNITES A L.T.				94.4	2.4	3.2
25 - 49 BEDS/LITS	93	794695	100.0	89.5	6.2	4.3
50 - 99 BEDS/LITS	45	779959	100.0	77.0	15.9	7.1
100 - 199 BEDS/LITS	12	455442	100.0	75.1	19.6	5.3
200 + BEDS/LITS	8	589042	100.0	87.5	8.2	4.3
TOTAL	306	3198778				
GEN. NON-TEACHING WITH LTU/NON-ENS. AVEC UNITES A L.T.				99.6		.4
1 - 99 BEDS/LITS	4	93798	100.0	93.5	6.5	
100 - 199 BEDS/LITS	1	39032	100.0	93.5		6.5
200 + BEDS/LITS	6	61180	100.0	96.4	1.3	2.3
TOTAL		194010				
TOT. NON-TCH/NON-ENS	312	3392788	100.0	88.0	7.8	4.2
GEN. TEACH. FULL/ENSEIGN. COMPLET				76.6	17.3	6.0
500 + BEDS/LITS	8	1818194	100.0	76.6	17.3	6.0
TOTAL	8	1818194				
GEN. TEACH. PARTIAL/ENSEIGN. PARTIEL				80.5	13.7	5.8
1 - 499 BEDS/LITS	5	543698	100.0	78.9	14.9	6.2
500 + BEDS/LITS	3	652792	100.0	79.7	14.3	6.0
TOTAL	8	1196490				
TOTAL GEN.	328	6407472	100.0	83.2	11.7	5.0
CHILDRENS/PEDIATR. CONV./REHAB.	2	88413	100.0	98.1	1.9	2.3
CHRON./EXT. CARE/ SOINS PROLONGES	28	1101364	100.0	80.4	17.3	5.4
OTHER/AUTRES	9	234142	100.0	94.6		
TOTAL PUB.	369	8014789	100.0	90.7	6.4	2.9
PRIVATE/PRIVES				85.1	10.0	4.9
GENERAL/GENERAUX	1	6707	100.0	100.0		
OTHER/AUTRES	1	11662	100.0	100.0		
TOT. PRIVATE/PRIVES	2	18369	100.0	100.0		
FEDERAL/FEDERAUX	10	407211	100.0	100.0		
GENERAL/GENERAUX	1	83	100.0	100.0		
OTHER/AUTRES						
TOTAL FED.	11	407294	100.0	100.0	9.5	4.7
TOT. HOSP./TOUS HOP.	382	8440452	100.0	85.9		
BRITISH COLUMBIA						
COLOMBIE BRITANNIQUE						
PUBLIC						
GEN. NON-TEACH. NO LTU/NON-ENS. SANS UNITES A L.T.				97.5	.7	1.8
1 - 24 BEDS/LITS	15	64228	100.0	94.4	3.0	2.6
25 - 49 BEDS/LITS	25	231210	100.0	96.1	3.0	3.9
50 - 99 BEDS/LITS	11	194848	100.0	90.0	6.2	3.7
100 - 199 BEDS/LITS	10	360740	100.0	92.9	5.3	1.8
200 + BEDS/LITS	4	325941	100.0	93.1	4.5	2.4
TOTAL	65	1176967				
GEN. NON-TEACHING WITH LTU/NON-ENS. AVEC UNITES A L.T.				99.4	.2	.3
1 - 99 BEDS/LITS	3	50134	100.0	92.0	5.7	2.4
100 - 199 BEDS/LITS	9	429417	100.0	82.0	12.6	5.5
200 + BEDS/LITS	17	1009327	100.0	87.1	9.0	3.9
TOTAL		2186294				
TOT. NON-TCH/NON-ENS	82	2186294	100.0	90.3	6.6	3.1
GEN. TEACH. FULL/ENSEIGN. COMPLET				86.6	3.4	10.0
500 + BEDS/LITS	1	577585	100.0	86.6	3.4	10.0
TOTAL	1	577585				
GEN. TEACH. PARTIAL/ENSEIGN. PARTIEL				95.6	1.6	2.8
1 - 499 BEDS/LITS	3	371544	100.0	86.4	7.6	6.1
500 + BEDS/LITS	2	415599	100.0	90.7	4.8	4.5
TOTAL	5	787143				
TOTAL GEN.	88	3551022	100.0	89.8	5.7	4.5
CHILDRENS/PEDIATR. CONV./REHAB.	1	21037	100.0	100.0		
CHRON./EXT. CARE/ SOINS PROLONGES	5	109721	100.0	97.5	.8	1.7
OTHER/AUTRES	8	249793	100.0	83.8	14.5	1.7
TOTAL PUB.	110	3980127	100.0	89.5	6.2	4.3
PRIVATE/PRIVES				100.0		
GENERAL/GENERAUX	2	2858	100.0	100.0		
TOT. PRIVATE/PRIVES	2	2858	100.0	100.0		
FEDERAL/FEDERAUX	3	434353	100.0	100.0		
GENERAL/GENERAUX						
TOTAL FED.	3	434353	100.0	100.0	5.6	3.8
TOT. HOSP./TOUS HOP.	115	4417338	100.0	90.6		
YUKON						
FEDERAL/FEDERAUX	2	26280	100.0	100.0		
GENERAL/GENERAUX						

TABLE 33. PERCENTAGE DISTRIBUTION OF PATIENT-DAYS (A&C) DURING YEAR BY TYPE OF ACCOMMODATION CHARGED
 TABLEAU 33. REPARTITION PROC. DES JOURNEES D'HOSPITALISATION (A&E) DURANT L'ANNEE SELON LE GENRE DE LOCAL PORTE AU COMPTE

PROVINCE, TYPE OF HOSPITAL AND SIZE PROVINCE, AFFECTATION TAILLE DES HOPITAUX	HOSPITALS REPORTING HOPITAUX REPONDANTS	PATIENT-DAYS (A&C) JOURNEES D'HOSP. (A&E)	TOTAL	STANDARD SALLE	SEMI-PRIVATE SEMI-PRIVEES	PRIVATE CHAMBRES PRIVEES
	NUMBER - NOMBRE		PER CENT - POURCENTAGE			
YUKON FEDERAL/FEDERAUX OTHER/AUTRES	2	1005	100.0	100.0		
TOTAL FED. TOT. HOSP./TOUS HOP.	4	27285	100.0	100.0		
NORTHWEST TERR. TERR. DU NORD-OUEST PUBLIC						
GEN. NON-TEACH. NO LTU/NON-ENS. SANS UNITES A L.T.						
1 - 24 BEDS/LITS	3	13320	100.0	100.0		
25 - 49 BEDS/LITS	3	24594	100.0	99.0		1.0
TOTAL	6	37914	100.0	99.4		.6
TOT. NON-TCH/NON-ENS	6	37914	100.0	99.4		.6
TOTAL GEN.	6	37914	100.0	99.4		.6
OTHER/AUTRES	1	3611	100.0	63.7	7.0	29.2
TOTAL PUB.	7	41525	100.0	96.3	.6	3.1
PRIVATE/PRIVES GENERAL/GENERAUX	1	11	100.0	100.0		
TOT. PRIVATE/PRIVES	1	11	100.0	100.0		
FEDERAL/FEDERAUX GENERAL/GENERAUX	2	27915	100.0	100.0		
TOTAL FED. TOT. HOSP./TOUS HOP.	2	27915	100.0	100.0		
CANADA PUBLIC	10	69451	100.0	97.8	.4	1.9
GEN. NON-TEACH. NO LTU/NON-ENS. SANS UNITES A L.T.						
1 - 24 BEDS/LITS	219	879689	100.0	94.6	3.0	2.4
25 - 49 BEDS/LITS	177	1620849	100.0	89.1	7.5	3.4
50 - 99 BEDS/LITS	113	2119975	100.0	81.4	14.0	4.7
100 - 199 BEDS/LITS	88	3379690	100.0	72.9	20.4	6.7
200 + BEDS/LITS	66	5664248	100.0	63.7	29.8	6.5
TOTAL	663	13664451	100.0	73.7	20.7	5.6
GEN. NON-TEACHING WITH LTU/NON-ENS. AVEC UNITES A L.T.						
1 - 99 BEDS/LITS	44	846327	100.0	75.3	21.9	2.8
100 - 199 BEDS/LITS	34	1412805	100.0	76.7	19.9	3.4
200 + BEDS/LITS	38	3930985	100.0	67.2	27.3	5.5
TOTAL	116	6190117	100.0	70.5	24.8	4.6
TOT. NON-TCH/NON-ENS	779	19854568	100.0	72.7	22.0	5.3
GEN. TEACH. FULL/ ENSEIGN. COMPLET						
1 - 499 BEDS/LITS	9	981431	100.0	61.8	26.6	11.5
500 + BEDS/LITS	33	8144577	100.0	66.2	24.2	9.6
TOTAL	42	9126008	100.0	65.7	24.5	9.8
GEN. TEACH. PARTIAL /ENSEIGN. PARTIEL						
1 - 499 BEDS/LITS	27	2658437	100.0	66.8	24.9	8.3
500 + BEDS/LITS	10	1978687	100.0	70.1	24.0	5.9
TOTAL	37	4637124	100.0	68.2	24.5	7.3
TOTAL GEN.	858	33617700	100.0	70.2	23.0	6.8
CHILDRENS/PEDIATR. CONV./REHAB.	8	801961	100.0	84.3	14.0	1.8
CHRON./EXT. CARE/ SOINS PROLONGES	22	792220	100.0	74.5	19.3	6.2
OTHER/AUTRES	102	4943125	100.0	77.0	15.0	8.0
TOTAL PUB.	51	752318	100.0	74.9	18.7	6.4
TOTAL PUB.	1041	40907324	100.0	71.5	21.7	6.8
PRIVATE/PRIVES GENERAL/GENERAUX	21	195577	100.0	47.0	49.4	3.6
CONV./CHRON.	61	1011718	100.0	33.9	50.5	15.6
OTHER/AUTRES	7	60734	100.0	55.5	41.0	3.5
TOT. PRIVATE/PRIVES	89	1268029	100.0	36.8	49.9	13.3
FEDERAL/FEDERAUX GENERAL/GENERAUX	26	1689559	100.0	100.0	--	--
OTHER/AUTRES	4	343633	100.0	100.0	--	--
TOTAL FED. TOT. HOSP./TOUS HOP.	30	2033192	100.0	100.0	--	--
	1160	44208545	100.0	71.8	21.5	6.7

TABLE 34. PERCENTAGE DISTRIBUTION OF PATIENT-DAYS (A&C) DURING YEAR BY RESPONSIBILITY FOR PAYMENT
 TABLEAU 34. REPARTITION PROCENTUELLE DES JOURNEES D'HOSPITALISATION (A&E) DURANT L'ANNEE SUIVANT LE RESPONSABLE DU PAIEMENT

PROVINCE, TYPE OF HOSPITAL AND SIZE PROVINCE, AFFECTATION TAILLE DES HOPITAUX	HOSPITALS REPORTING HOPITAUX REPONDANTS	PATIENT-DAYS (A&C) JOURNEES D'HOSPITALISATION (A&E)	PROVINCIAL PLAN REGIME PROVINCIAL	FEDERAL GOVERNMENT GOUVERNEMENT FEDERAL	WORKMENS COMPENSATION BOARDS COMMISSION DES ACCIDENTS DU TRAVAIL	NON-RESIDENTS OF PROVINCE NON-RESIDENTS DE LA PROVINCE	UNINSURED RESIDENTS OF PROVINCE RESIDENTS NON ASSURES DE LA PROV.	RESIDENTS, CARE NOT RESP. OF PROV. PLAN RES. ASSURES, RELEVANT PAS DU REG. PROV.
NUMBER - NOMBRE		PER CENT - POURCENTAGE						
NEWFOUNDLAND								
TERRE-NEUVE								
PUBLIC								
GEN. NON-TEACH. NO LTU/NON-ENS. SANS UNITES A L.T.								
1 - 24 BEDS/LITS	13	58465	97.5	--	1.9	.6		--
25 - 49 BEDS/LITS	9	84948	94.9	4.3	.5	.3		--
50 - 99 BEDS/LITS	3	49835	97.0	--	1.2	1.8		1.2
100 - 199 BEDS/LITS	4	149761	97.0	--	1.2	1.6		--
200 + BEDS/LITS	1	63243	98.3	.2	1.9	1.0		.2
TOTAL	30	406252	96.8	.9	1.1	1.0		.2
TOT. NON-TCH/NON-ENS								
GEN. TEACH. FULL/ENSEIGN. COMPLET								
1 - 499 BEDS/LITS	1	124647	92.0	5.2	1.5	1.2		--
TOTAL	1	124647	92.0	5.2	1.5	1.2		--
GEN. TEACH. PARTIAL/ENSEIGN. PARTIEL								
1 - 499 BEDS/LITS	2	173074	97.9	.1	.3	1.6		--
TOTAL	2	173074	97.9	.1	.3	1.6		--
TOTAL GEN.	33	703973	96.3	1.5	1.0	1.2		.1
CHILDRENS/PEDIATR. CONV./REHAB.								
1	1	73471	99.5					
2	2	12578	100.0					54.9
1	1	29613	45.1					
CHRON./EXT. CARE/SOINS PROLONGES								
10	10	7519	99.5			.5		
OTHER/AUTRES								
47	47	827154	94.8	1.3	.8	1.1		2.0
TOTAL PUB.	47	827154	94.8	1.3	.8	1.1		2.0
TOT. HOSP./TOUS HOP.								
PRINCE EDWARD ISLAND								
ILE DU P.-E.								
PUBLIC								
GEN. NON-TEACH. NO LTU/NON-ENS. SANS UNITES A L.T.								
1 - 24 BEDS/LITS	2	6395	98.7	.2		1.1		--
25 - 49 BEDS/LITS	1	11291	98.7		.2	1.2		--
50 - 99 BEDS/LITS	2	27676	98.0	.4	1.4	1.2	--	--
100 - 199 BEDS/LITS	2	50807	96.4	.3	1.0	2.0	--	.1
200 + BEDS/LITS	1	52714	96.6	.7	.7	2.0	--	--
TOTAL	7	148283	97.0	.5	.7	1.8		--
GEN. NON-TEACHING WITH LTU/NON-ENS. AVEC UNITES A L.T.								
100 - 199 BEDS/LITS	1	46029	97.2	.2	.8	1.8	--	--
TOTAL	1	46029	97.2	.2	.8	1.8	--	--
TOT. NON-TCH/NON-ENS	8	194312	97.1	.4	.7	1.8	--	--
TOTAL GEN.	8	194312	97.1	.4	.7	1.8	--	--
CONV./REHAB.								
1	1	8233	96.7	1.3	2.0		--	--
TOTAL PUB.	9	202545	97.0	.4	.7	1.7	--	--
TOT. HOSP./TOUS HOP.	9	202545	97.0	.4	.7	1.7	--	--
NOVA SCOTIA								
NOUVELLE-ECOSSE								
PUBLIC								
GEN. NON-TEACH. NO LTU/NON-ENS. SANS UNITES A L.T.								
1 - 24 BEDS/LITS	14	59246	97.8	.5	.7	1.0	--	--
25 - 49 BEDS/LITS	5	49531	98.2	.1	.5	1.1	--	--
50 - 99 BEDS/LITS	11	229668	98.0	.2	1.0	1.4	--	--
100 - 199 BEDS/LITS	8	338862	97.6	.3	1.1	1.4	--	--
200 + BEDS/LITS	3	191537	97.6	.2	1.1	1.1	--	.1
TOTAL	41	868844	97.6	.3	1.0	1.1	--	--
TOT. NON-TCH/NON-ENS								
GEN. TEACH. FULL/ENSEIGN. COMPLET								
1 - 499 BEDS/LITS	1	140760	95.5		1.0	3.5	--	--
500 + BEDS/LITS	2	244423	92.4	.2	2.8	4.4	.1	--
TOTAL	2	385183	93.6	.1	2.1	4.1	--	--
TOTAL GEN.	43	1254027	96.3	.2	1.4	2.0	--	--
CHILDRENS/PEDIATR. CONV./REHAB.								
1	1	72191	87.1		5.6	12.7	.1	--
2	2	32944	90.7			3.7		.1
1	1	27837	96.4			3.1	.6	--
OTHER/AUTRES								
47	47	1386999	95.7	.2	1.4	2.6	--	--
TOTAL PUB.	47	1386999	95.7	.2	1.4	2.6	--	--
FEDERAL/FEDERAUX								
2	2	144689	27.4	70.3	.9	.8		.6
TOTAL FED.	2	144689	27.4	70.3	.9	.8		.6
TOT. HOSP./TOUS HOP.	49	1531688	89.3	6.8	1.3	2.5	--	.1
NEW BRUNSWICK								
NOUVEAU-BRUNSWICK								
PUBLIC								
GEN. NON-TEACH. NO LTU/NON-ENS. SANS UNITES A L.T.								
1 - 24 BEDS/LITS	8	25231	97.7		1.1	1.3	--	--
25 - 49 BEDS/LITS	9	101815	97.4	.2	1.0	1.4	--	--
50 - 99 BEDS/LITS	7	163092	95.3	2.6	.7	1.3	--	.1
100 - 199 BEDS/LITS	6	219297	95.7	.2	1.3	3.2	--	--
200 + BEDS/LITS	4	582693	90.2	.2	1.3	8.3		--
TOTAL	34	792328	93.9	.7	1.0	4.3		--
TOT. NON-TCH/NON-ENS								
GEN. NON-TEACHING WITH LTU/NON-ENS. AVEC UNITES A L.T.								
200 + BEDS/LITS	1	63694	97.9	.1	.9	1.1		--
TOTAL	1	63694	97.9	.1	.9	1.1		--
TOT. NON-TCH/NON-ENS	35	856022	94.2	.7	1.0	4.1		--

TABLE 34. PERCENTAGE DISTRIBUTION OF PATIENT-DAYS (A&C) DURING YEAR BY RESPONSIBILITY FOR PAYMENT
 TABLEAU 34. REPARTITION PROCENTUELLE DES JOURNEES D'HOSPITALISATION (A&E) DURANT L'ANNEE SUIVANT LE RESPONSABLE DU PAIEMENT

PROVINCE, TYPE OF HOSPITAL AND SIZE PROVINCE, AFFECTATION TAILLE DES HOPITAUX	HOSPITALS REPORTING HOPITAUX REPENDANTS	PATIENT-DAYS (A&C) JOURNEES D'HOSPITALISATION (A&E)	PROVINCIAL PLAN REGIME PROVINCIAL	FEDERAL GOVERNMENT GOUVERNEMENT FEDERAL	WORKMENS COMPENSATION BOARDS COMMISSION DES ACCIDENTS DU TRAVAIL	NON-RESIDENTS OF PROVINCE NON-RESIDENTS DE LA PROVINCE	UNINSURED RESIDENTS OF PROVINCE RESIDENTS NON ASSURES DE LA PROV.	RESIDENTS, CARE NOT RESP. OF PROV. PLAN RES. ASSURES, RELEVANT PAS DU REG. PROV.
	NUMBER - NOMBRE				PER CENT - POURCENTAGE			
NEW BRUNSWICK								
NOUVEAU-BRUNSWICK								
PUBLIC								
GEN. TEACH. PARTIAL / ENSEIGN. PARTIEL								
1 - 499 BEDS/LITS	1	132670	96.2			2.0	.1	
500 + BEDS/LITS	1	204240	97.0	.5	1.1	1.3		
TOTAL	2	336910	96.7	.1	1.6	1.6		
TOTAL GEN.	37	1192932	94.9	.3	1.4	3.4		
CONV./REHAB. CHRON./EXT. CARE/ SOINS PROLONGES								
	1	6774	94.7		5.3			
	1	32268	98.6	.6	.2	1.2		
TOTAL PUB.	39	1231974	95.0	.5	1.1	3.3		
FEDERAL/FEDERAUX GENERAL/GENERAUX								
	1	78548	60.6	17.1	.4	.6		21.4
TOTAL FED.	1	78548	60.6	17.1	.4	.6		21.4
TOT.HOSP./TOUS HOP.	40	1310522	93.0	1.5	1.1	3.1		1.3
ATLANTIC ATLANTIQUE								
PUBLIC								
GEN. NON-TEACH. NO LTU/NON-ENS. SANS UNITES A L.T.								
1 - 24 BEDS/LITS	37	149337	97.7					
25 - 49 BEDS/LITS	24	247985	96.8	1.6	1.2	.9		
50 - 99 BEDS/LITS	23	469671	97.0	1.0	.7	1.0		
100 - 199 BEDS/LITS	19	758727	96.7	.2	1.0	2.1		
200 + BEDS/LITS	9	590387	94.0	.3	1.2	4.6		
TOTAL	112	2215707	96.1	.6	1.0	2.3		
GEN. NON-TEACHING WITH LTU/NON-ENS. AVEC UNITES A L.T.								
100 - 199 BEDS/LITS	1	46029	97.2	.2	.8	1.8		
200 + BEDS/LITS	1	63694	97.9	.1	.9	1.1		
TOTAL	2	109723	97.6	.1	.9	1.4		
TOT.NON-TCH/NON-ENS	114	2325430	96.2	.5	1.0	2.2		
GEN. TEACH. FULL/ ENSEIGN. COMPLET								
1 - 499 BEDS/LITS	2	265407	93.9	2.4	1.3	2.4		
500 + BEDS/LITS	1	244423	92.4	1.2	2.8	4.4		
TOTAL	3	509830	93.2	1.4	2.0	3.4	.1	
GEN. TEACH. PARTIAL / ENSEIGN. PARTIEL								
1 - 499 BEDS/LITS	3	305744	97.2	.3	.6	1.8	.1	
500 + BEDS/LITS	1	204240	97.0	.1	1.6	1.3		
TOTAL	4	509984	97.1	.2	1.0	1.6		
TOTAL GEN.	121	3345244	95.9	.6	1.2	2.3		
CHILDRENS/PEDIATR. CONV./REHAB. CHRON./EXT. CARE/ SOINS PROLONGES OTHER/AUTRES								
	2	145662	93.4			6.6	.1	
	3	60529	93.9	.2	3.9	2.0		
	3	61881	73.0		.1	.6		26.3
	11	35356	97.0		.1	2.4	.5	
TOTAL PUB.	142	3648672	95.4	.6	1.1	2.5		.5
FEDERAL/FEDERAUX GENERAL/GENERAUX								
	3	223237	39.0	51.6	.7	.7		7.9
TOTAL FED.	3	223237	39.0	51.6	.7	.7		7.9
TOT.HOSP./TOUS HOP.	145	3871909	92.1	3.5	1.1	2.4		.9
QUEBEC								
PUBLIC								
GEN. NON-TEACH. NO LTU/NON-ENS. SANS UNITES A L.T.								
1 - 24 BEDS/LITS	10	43877	98.3		1.4	.2		
25 - 49 BEDS/LITS	11	105039	98.5		.7	.7		
50 - 99 BEDS/LITS	18	327752	98.2		.6	1.2		.1
100 - 199 BEDS/LITS	31	1110433	98.5		1.1	.3		
200 + BEDS/LITS	20	1516619	98.1		1.5	.4		
TOTAL	90	3103720	98.3		1.2	.5		
GEN. NON-TEACHING WITH LTU/NON-ENS. AVEC UNITES A L.T.								
1 - 99 BEDS/LITS	3	40441	98.7		.2	1.1		
100 - 199 BEDS/LITS	4	160643	98.9		.6	.5		
200 + BEDS/LITS	4	403986	99.4		.5	.2		
TOTAL	11	605070	99.2		.5	.2		
TOT.NON-TCH/NON-ENS	101	3708790	98.4		1.1	.4		
GEN. TEACH. FULL/ ENSEIGN. COMPLET								
1 - 499 BEDS/LITS	4	416365	94.6	3.8	1.2	.5		
500 + BEDS/LITS	11	250323	96.4	.6	1.8	1.7		
TOTAL	15	2666688	96.1	.6	1.7	1.5		
GEN. TEACH. PARTIAL / ENSEIGN. PARTIEL								
1 - 499 BEDS/LITS	11	1068896	97.9		1.3	.8		
500 + BEDS/LITS	1	204452	98.5		.4	1.0	.1	
TOTAL	12	1273348	98.0		1.2	.8		
TOTAL GEN.	128	7648826	97.6	.2	1.3	.9		
CHILDRENS/PEDIATR. CONV./REHAB. CHRON./EXT. CARE/ SOINS PROLONGES								
	2	302011	96.9	.5	.1	2.4		
	5	257377	98.2		.3	.8		
	43	1949002	99.6	.1	.2	.1		.1

TABLE 34. PERCENTAGE DISTRIBUTION OF PATIENT-DAYS (A&C) DURING YEAR BY RESPONSIBILITY FOR PAYMENT
 TABLEAU 34. REPARTITION PROCENTUELLE DES JOURNEES D'HOSPITALISATION (A&E) DURANT L'ANNEE SUIVANT LE RESPONSABLE DU PAIEMENT

PROVINCE, TYPE OF HOSPITAL AND SIZE PROVINCE, AFFECTATION TAILLE DES HOPITAUX	HOSPITALS REPORTING HOPITAUX REPONDANTS	PATIENT-DAYS (A&C) JOURNEES D'HOSPITALISATION (A&E)	PROVINCIAL PLAN REGIME PROVINCIAL	FEDERAL GOVERNMENT GOUVERNEMENT FEDERAL	WORKMENS COMPENSATION BOARDS COMMISSION DES ACCIDENTS DU TRAVAIL	NON-RESIDENTS OF PROVINCE NON-RESIDENTS DE LA PROVINCE	UNINSURED RESIDENTS OF PROVINCE RESIDENTS NON ASSURES DE LA PROV.	RESIDENTS, CARE NOT RESP. OF PROV. PLAN RES. ASSURES, RELEVANT PAS DU REG. PROV.
	NUMBER - NOMBRE				PER CENT - POURCENTAGE			
QUEBEC PUBLIC								
OTHER/AUTRES	8	297483	94.9	.5	.5	4.0	.1	
TOTAL PUB.	186	10454699	97.9	.2	1.1	.8	--	--
PRIVATE/PRIVES								
GENERAL/GENERAUX	9	124020	98.0		1.2	.8	--	
CONV./CHRON.	42	840419	99.6		.2	.1		69.2
OTHER/AUTRES	2	27196	30.9		--	--		
TOT. PRIVATE/PRIVES	53	991635	97.5		.3	.1	--	2.0
FEDERAL/FEDERAUX								
GENERAL/GENERAUX	1	100698	78.2	19.0	1.7	1.1	--	
OTHER/AUTRES	7	343030	32.1	67.7	.1			
TOTAL FED. TOT.HOSP./TOUS HOP.	8 247	443728 11890062	42.6 95.8	56.7 2.3	1.5 1.0	.3 .8	-- --	.2
ONTARIO PUBLIC								
GEN. NON-TEACH. NO LTU/NON-ENS. SANS UNITES A L.T.								
1 - 24 BEDS/LITS	6	29293	96.9	.1	1.1	1.2	.8	
25 - 49 BEDS/LITS	21	217728	96.3		1.4	1.1	.9	.3
50 - 99 BEDS/LITS	16	347749	96.1	--	1.2	1.3	1.3	--
100 - 199 BEDS/LITS	16	694348	95.7	.1	1.8	1.5	.8	--
200 + BEDS/LITS	25	2642253	95.7	.1	1.6	1.5	1.1	--
TOTAL	84	3931365	95.8	.1	1.6	1.5	1.0	--
GEN. NON-TEACHING WITH LTU/NON-ENS. AVEC UNITES A L.T.								
1 - 99 BEDS/LITS	34	661954	97.2	.1	1.1	.6	1.0	--
100 - 199 BEDS/LITS	19	737684	96.1	.1	1.2	1.6	1.0	--
200 + BEDS/LITS	27	2872349	96.7	.1	1.2	.8	1.2	--
TOTAL	80	4271987	96.7	.1	1.2	.8	1.2	--
TOT. NON-TCH/NON-ENS	164	8203352	96.2	.1	1.4	1.1	1.1	--
GEN. TEACH. FULL/ENSEIGN. COMPLET								
1 - 499 BEDS/LITS	3	299659	97.6		.7	.9	.7	
500 + BEDS/LITS	12	3254052	90.7	3.5	1.8	3.3	.7	--
TOTAL	15	3553711	91.3	3.2	1.7	3.1	.7	--
GEN. TEACH. PARTIAL/ENSEIGN. PARTIEL								
1 - 499 BEDS/LITS	5	368555	96.1	.2	1.1	1.3	1.3	--
500 + BEDS/LITS	3	501604	96.7	--	2.1	.7	.5	--
TOTAL	8	870159	96.4	.1	1.7	1.0	.8	--
TOTAL GEN.	187	12627222	94.9	1.0	1.5	1.7	1.0	--
CHILDRENS/PEDIATR. CONV./REHAB. CHRON./EXT. CARE/SOINS PROLONGES OTHER/AUTRES								
1 - 24 BEDS/LITS	1	244838	97.6			2.4		--
25 - 49 BEDS/LITS	5	181135	95.4	--	3.1	1.3	.1	--
50 - 99 BEDS/LITS	20	1581085	98.9	--	.4	.5	.1	--
100 - 199 BEDS/LITS	14	133172	93.8	.1	2.4	1.6	2.1	--
200 + BEDS/LITS	14	133172	93.8	.1	2.4	1.6	2.1	--
TOTAL PUB.	227	14767512	95.3	.8	1.4	1.5	.9	--
PRIVATE/PRIVES								
GENERAL/GENERAUX	8	61981	85.2	3.1	1.3	9.4	.9	.1
CONV./CHRON.	50	585305	63.5			--	--	36.4
OTHER/AUTRES	4	21876	68.8		3.6	26.1	1.2	.3
TOT. PRIVATE/PRIVES	62	669162	65.7	.3	.2	1.7	.1	31.9
FEDERAL/FEDERAUX								
GENERAL/GENERAUX	5	469865	34.0	63.0	.1	2.4	.1	.4
OTHER/AUTRES	7	961	94.1	5.9				
TOTAL FED. TOT.HOSP./TOUS HOP.	12 301	470826 15907500	34.1 92.3	62.8 2.6	.1 1.3	2.4 1.6	.1 .8	.4 1.4
MANITOBA PUBLIC								
GEN. NON-TEACH. NO LTU/NON-ENS. SANS UNITES A L.T.								
1 - 24 BEDS/LITS	44	172299	98.4	.1	.4	1.0	.1	
25 - 49 BEDS/LITS	17	144450	95.1	.2	.3	4.0	.4	
50 - 99 BEDS/LITS	8	176733	91.1	.1	1.1	7.7	--	
100 - 199 BEDS/LITS	1	31402	94.7	--	1.4	3.1	.8	
200 + BEDS/LITS	3	262028	97.3	.1	.3	1.6	--	--
TOTAL	73	786912	95.6	.1	.7	3.3	.1	--
GEN. NON-TEACHING WITH LTU/NON-ENS. AVEC UNITES A L.T.								
1 - 99 BEDS/LITS	3	73786	96.6	.1	.4	2.9	--	--
100 - 199 BEDS/LITS	1	39032	98.3	.1	.2	1.0	.1	--
TOTAL	4	112818	97.2	.1	.4	2.2	--	--
TOT. NON-TCH/NON-ENS	77	899730	95.8	.1	.7	3.2	.1	--
GEN. TEACH. FULL/ENSEIGN. COMPLET								
500 + BEDS/LITS	2	496518	93.6	.1	1.4	4.9	--	--
TOTAL	2	496518	93.6	.1	1.4	4.9	--	--
GEN. TEACH. PARTIAL/ENSEIGN. PARTIEL								
1 - 499 BEDS/LITS	1	96936	96.9	--	.6	2.4	--	--
TOTAL	1	96936	96.9	--	.6	2.4	--	--
TOTAL GEN.	80	1493184	95.2	.1	.9	3.7	.1	--
CHILDRENS/PEDIATR.	1	63911	91.5			8.5		

TABLE 34. PERCENTAGE DISTRIBUTION OF PATIENT-DAYS (A&C) DURING YEAR BY RESPONSIBILITY FOR PAYMENT
 TABLEAU 34. REPARTITION PROCENTUELLE DES JOURNEES D'HOSPITALISATION (A&E) DURANT L'ANNEE SUIVANT LE RESPONSABLE DU PAIEMENT

PROVINCE, TYPE OF HOSPITAL AND SIZE PROVINCE, AFFECTATION TAILLE DES HOPITAUX	HOSPITALS REPORTING HOPITAUX REPOUNDANTS	PATIENT-DAYS (A&C) JOURNEES D'HOSPITALISATION (A&E)	PROVINCIAL PLAN REGIME PROVINCIAL	FEDERAL GOVERNMENT GOUVERNEMENT FEDERAL	WORKMENS COMPENSATION BOARDS COMMISSION DES ACCIDENTS DU TRAVAIL	NON-RESIDENTS OF PROVINCE NON-RESIDENTS DE LA PROVINCE	UNINSURED RESIDENTS OF PROVINCE RESIDENTS NON ASSURES DE LA PROV.	RESIDENTS, CARE NOT RESP. OF PROV. PLAN RES. ASSURES, RELEVANT PAS DU REG. PROV.
	NUMBER - NOMBRE				PER CENT - POURCENTAGE			
MANITOBA PUBLIC								
CONV./REHAB. CHRON./EXT. CARE/SOINS PROLONGES	1 3	71484 247211	88.3 98.8	.5 --	3.3 .3	7.9 .8	--	.1
TOTAL PUB.	85	1875790	95.3	.1	.9	3.7	.1	--
PRIVATE/PRIVES GENERAL/GENERAUX	1	6707	90.0	--	3.4	6.6		
TOT. PRIVATE/PRIVES	1	6707	90.0	--	3.4	6.6		
FEDERAL/FEDERAUX GENERAL/GENERAUX OTHER/AUTRES	3 13	164372 1257	45.4 99.2	4.3 .6	.4 .1	2.6 .2		47.2
TOTAL FED. TOT.HOSP./TOUS HOP.	16 102	165629 2048126	45.9 91.2	4.3 .5	.4 .9	2.6 3.6	.1	46.8 3.8
SASKATCHEWAN PUBLIC								
GEN. NON-TEACH. NO LTU/NON-ENS. SANS UNITES A L.T.								
1 - 24 BEDS/LITS	80	309684	98.2	.1	.4	1.1	.2	--
25 - 49 BEDS/LITS	29	266151	98.2	--	.5	1.0	.2	--
50 - 99 BEDS/LITS	9	172600	90.7	.1	1.5	8.6	.1	--
100 - 199 BEDS/LITS	6	240468	99.7	.4	1.1	1.2	.3	--
200 + BEDS/LITS	1	71766	97.1	.4	1.2	1.2	.1	--
TOTAL	125	1060669	96.6	.2	1.7	2.4	.2	--
GEN. NON-TEACHING WITH LTU/NON-ENS. AVEC UNITES A L.T.								
200 + BEDS/LITS	1	61180	98.5	.2	.4	.5	.4	
TOTAL	1	61180	98.5	.2	.4	.5	.4	
TOT.NON-TCH/NON-ENS	126	1121849	96.7	.2	.7	2.3	.2	--
GEN. TEACH. FULL/ENSEIGN. COMPLET								
500 + BEDS/LITS	1	157053	95.7	1.0	1.5	1.7	.1	
TOTAL	1	157053	95.7	1.0	1.5	1.7	.1	
GEN. TEACH. PARTIAL/ENSEIGN. PARTIEL								
1 - 499 BEDS/LITS	4	446762	97.5	.1	1.1	1.1	.2	--
500 + BEDS/LITS	1	216036	96.2	1.0	1.4	1.3	.2	--
TOTAL	5	662798	97.1	.4	1.2	1.1	.2	--
TOTAL GEN.	132	1941700	96.7	.3	.9	1.9	.2	--
OTHER/AUTRES	7	188707	83.3	9.7	.5	.1	--	6.3
TOTAL PUB.	139	2130407	95.5	1.2	.9	1.7	.2	.6
FEDERAL/FEDERAUX GENERAL/GENERAUX	2	27323	98.9	--	--	.3	.4	.4
TOTAL FED. TOT.HOSP./TOUS HOP.	2 141	27323 2157730	98.9 95.6	-- 1.1	-- .9	.3 1.7	.4 .2	.4 .6
ALBERTA PUBLIC								
GEN. NON-TEACH. NO LTU/NON-ENS. SANS UNITES A L.T.								
1 - 24 BEDS/LITS	24	97651	97.6	.1	.4	1.8	--	--
25 - 49 BEDS/LITS	47	384094	96.3	.1	1.5	2.1	--	--
50 - 99 BEDS/LITS	28	430826	97.5	.2	1.3	1.0	--	--
100 - 199 BEDS/LITS	5	183572	96.5	.1	1.9	1.9	--	--
200 + BEDS/LITS	4	255254	96.1	.1	1.3	2.5	--	--
TOTAL	108	1351197	96.8	.1	1.4	1.7	--	--
GEN. NON-TEACHING WITH LTU/NON-ENS. AVEC UNITES A L.T.								
1 - 99 BEDS/LITS	1	20012	98.5	.1	--	1.4		
TOTAL	1	20012	98.5	.1	--	1.4		
TOT.NON-TCH/NON-ENS	109	1371209	96.8	.1	1.3	1.7	--	--
GEN. TEACH. FULL/ENSEIGN. COMPLET								
500 + BEDS/LITS	5	1164623	94.1	.9	1.9	3.0	--	--
TOTAL	5	1164623	94.1	.9	1.9	3.0	--	--
GEN. TEACH. PARTIAL/ENSEIGN. PARTIEL								
500 + BEDS/LITS	2	436756	95.9	--	1.6	2.5	--	--
TOTAL	2	436756	95.9	--	1.6	2.5	--	--
TOTAL GEN.	116	2972588	95.6	.4	1.6	2.3	--	--
CHILDRENS/PEDIATR. CONV./REHAB. CHRON./EXT. CARE/SOINS PROLONGES OTHER/AUTRES								
1	1	24502	97.9			2.0	--	--
25	25	111914	93.8		4.2	2.0	--	--
854153			98.5	.2	.6	.8		
2	2	45435	96.9			3.1	--	--
TOTAL PUB.	145	4008592	96.2	.4	1.4	2.0	--	--
FEDERAL/FEDERAUX GENERAL/GENERAUX OTHER/AUTRES	5 3	215516 134	71.1 100.0	27.0	.7	1.3	--	--
TOTAL FED. TOT.HOSP./TOUS HOP.	8 153	215650 4224242	71.1 94.9	27.0 1.7	.7 1.4	1.3 2.0	--	--
PRAIRIES PUBLIC								
GEN. NON-TEACH. NO LTU/NON-ENS. SANS UNITES A L.T.								
1 - 24 BEDS/LITS	148	579634	98.2	.1	.4	1.2	.1	--

TABLE 34. PERCENTAGE DISTRIBUTION OF PATIENT-DAYS (A&C) DURING YEAR BY RESPONSIBILITY FOR PAYMENT
 TABLEAU 34. REPARTITION PROCENTUELLE DES JOURNEES D'HOSPITALISATION (A&E) DURANT L'ANNEE SUIVANT LE RESPONSABLE DU PAIEMENT

PROVINCE, TYPE OF HOSPITAL AND SIZE PROVINCE, AFFECTATION TAILLE DES HOPITAUX	HOSPITALS REPORTING HOPITAUX REPONDANTS	PATIENT-DAYS (A&C) JOURNEES D'HOSPITALISATION (A&E)	PROVINCIAL PLAN REGIME PROVINCIAL	FEDERAL GOVERNMENT GOUVERNEMENT FEDERAL	WORKMENS COMPENSATION BOARDS COMMISSION DES ACCIDENTS DU TRAVAIL	NON-RESIDENTS OF PROVINCE NON-RESIDENTS DE LA PROVINCE	UNINSURED RESIDENTS OF PROVINCE RESIDENTS NON ASSURES DE LA PROV.	RESIDENTS, CARE NOT RESP. OF PROV. PLAN RES. ASSURES, RELEVANT PAS DU REG. PROV.
	NUMBER - NOMBRE				PER CENT - POURCENTAGE			
PRAIRIES PUBLIC								
GEN. NON-TEACH. NO LTU/NON-ENS. SANS UNITES A L.T.								
25 - 49 BEDS/LITS	93	794695	96.8	-1	.9	2.1	.1	--
50 - 99 BEDS/LITS	45	779959	94.2	-2	1.1	4.2	.1	--
100 - 199 BEDS/LITS	12	455442	96.5	-3	1.5	1.6	.2	--
200 + BEDS/LITS	8	589048	96.8	-2	1.1	2.0	--	--
TOTAL	306	3198778	96.4	.1	1.0	2.3	.1	--
GEN. NON-TEACHING WITH LTU/NON-ENS. AVEC UNITES A L.T.								
1 - 99 BEDS/LITS	4	93798	97.0	-1	.3	2.5	--	--
100 - 199 BEDS/LITS	1	39032	98.3	-1	.5	1.0	.1	--
200 + BEDS/LITS	1	61180	98.5	.2	.4	1.5	.4	--
TOTAL	6	194010	97.7	-1	.4	1.6	.2	--
TOT. NON-TCH/NON-ENS	312	3392788	96.5	-1	.9	2.3	.1	--
GEN. TEACH. FULL/ENSEIGN. COMPLET 500 + BEDS/LITS	8	1818194	94.1	-7	1.7	3.4	--	--
TOTAL	8	1818194	94.1	-7	1.7	3.4	--	--
GEN. TEACH. PARTIAL/ENSEIGN. PARTIEL 1 - 499 BEDS/LITS	5	543698	97.4	-1	1.0	1.3	.1	--
500 + BEDS/LITS	3	652792	96.0	-4	1.6	2.1	.1	--
TOTAL	8	1196490	96.6	-2	1.3	1.7	.1	--
TOTAL GEN.	328	6407472	95.9	.3	1.2	2.5	.1	--
CHILDRENS/PEDIATR. CONV./REHAB.	2	88413	93.3			6.7	--	--
CHRON./EXT. CARE/SOINS PROLONGES	28	183398	91.6	-2	3.9	4.3	--	--
OTHER/AUTRES	9	1101364	98.6	-1	.5	.8	--	--
TOTAL PUB.	369	234142	85.9	7.9	.4	.7	--	5.1
TOTAL PUB.	369	8014789	95.8	.5	1.2	2.3	.1	.2
PRIVATE/PRIVES GENERAL/GENERAUX	1	6707	90.0	--	3.4	6.6		
TOT. PRIVATE/PRIVES	1	6707	90.0	--	3.4	6.6		
FEDERAL/FEDERAUX GENERAL/GENERAUX	10	407211	62.6	16.0	.5	1.8	--	19.1
OTHER/AUTRES	16	1391	99.3	.5				
TOTAL FED. TOT. HOSP./TOUS HOP.	26	408602	62.7	16.0	.5	1.8	--	19.0
TOTAL FED. TOT. HOSP./TOUS HOP.	396	8430098	94.2	1.3	1.1	2.3	.1	1.1
BRITISH COLUMBIA COLOMBIE BRITANNIQUE PUBLIC								
GEN. NON-TEACH. NO LTU/NON-ENS. SANS UNITES A L.T.								
1 - 24 BEDS/LITS	15	64228	93.7	-3	3.2	2.3	.3	.1
25 - 49 BEDS/LITS	25	231210	95.6	-2	3.3	1.7	.2	--
50 - 99 BEDS/LITS	11	194848	96.3	-2	2.3	1.1	.2	--
100 - 199 BEDS/LITS	10	360740	96.4	-2	1.6	1.7	.2	--
200 + BEDS/LITS	4	325941	96.3	-1	2.1	1.1	.2	--
TOTAL	65	1176967	96.0	.2	2.1	1.4	.2	--
GEN. NON-TEACHING WITH LTU/NON-ENS. AVEC UNITES A L.T.								
1 - 99 BEDS/LITS	3	50134	95.3	-1	3.2	1.3	.1	--
100 - 199 BEDS/LITS	9	429417	97.8	-2	1.1	.8	.1	.1
200 + BEDS/LITS	5	529776	97.1	-3	1.2	1.3	.1	--
TOTAL	17	1009327	97.3	-2	1.3	1.1	.1	.1
TOT. NON-TCH/NON-ENS	82	2186294	96.6	.2	1.7	1.3	.1	--
GEN. TEACH. FULL/ENSEIGN. COMPLET 500 + BEDS/LITS	1	577585	95.0	-1	2.1	1.4	.8	.6
TOTAL	1	577585	95.0	-1	2.1	1.4	.8	.6
GEN. TEACH. PARTIAL/ENSEIGN. PARTIEL 1 - 499 BEDS/LITS	3	371544	95.2	.3	2.4	2.1	--	--
500 + BEDS/LITS	2	415599	96.6	-1	1.5	1.4	.4	--
TOTAL	5	787143	95.9	.2	1.9	1.7	.2	--
TOTAL GEN.	88	3551022	96.2	.2	1.8	1.4	.3	.1
CHILDRENS/PEDIATR. CONV./REHAB.	1	21037	98.9			.9	.1	.1
CHRON./EXT. CARE/SOINS PROLONGES	8	105721	94.0	1.6	3.7	.8	.3	1.3
OTHER/AUTRES	8	249793	98.2	-1	.2	.1	--	1.5
TOTAL PUB.	110	48554	98.5	--	--	1.1	.4	
TOTAL PUB.	110	3980127	96.3	.2	1.8	1.3	.2	.2
PRIVATE/PRIVES GENERAL/GENERAUX	2	2858	95.7		3.3	1.0		
TOT. PRIVATE/PRIVES	2	2858	95.7		3.3	1.0		
FEDERAL/FEDERAUX GENERAL/GENERAUX	3	434353	47.6	51.7	.3	.4		
TOTAL FED. TOT. HOSP./TOUS HOP.	3	434353	47.6	51.7	.3	.4		
TOTAL FED. TOT. HOSP./TOUS HOP.	115	4417338	91.5	5.3	1.6	1.2	.2	.2
YUKON								
FEDERAL/FEDERAUX GENERAL/GENERAUX	2	26280	83.0	.1	3.3	7.8	4.6	1.3

TABLE 34. PERCENTAGE DISTRIBUTION OF PATIENT-DAYS (A&C) DURING YEAR BY RESPONSIBILITY FOR PAYMENT
 TABLEAU 34. REPARTITION PROCENTUELLE DES JOURNEES D'HOSPITALISATION (A&E) DURANT L'ANNEE SUIVANT LE RESPONSABLE DU PAIEMENT

PROVINCE-TYPE OF HOSPITAL AND SIZE PROVINCE/AFFECTATION TAILLE DES HOPITAUX	HOSPITALS REPORTING HOPITAUX REPONDANTS	PATIENT-DAYS (A&C) JOURNEES D'HOSPITALISATION (A&E)	PROVINCIAL PLAN REGIME PROVINCIAL	FEDERAL GOVERNMENT GOUVERNEMENT FEDERAL	WORKMENS COMPENSATION BOARDS COMMISSION DES ACCIDENTS DU TRAVAIL	NON-RESIDENTS OF PROVINCE NON-RESIDENTS DE LA PROVINCE	UNINSURED RESIDENTS OF PROVINCE RESIDENTS NON ASSURES DE LA PROV.	RESIDENTS, CARE NOT RESP. OF PROV. PLAN RES. ASSURES, RELEVANT PAS DU REG. PROV.
	NUMBER - NOMBRE				PER CENT - POURCENTAGE			
YUKON								
FEDERAL/FEDERAUX OTHER/AUTRES	3	1203	77.2		1.5	20.4		.8
TOTAL FED. TOT.HOSP./TOUS HOP.	5	27483	82.7	.1	3.2	8.3	4.4	1.2
NORTHWEST TERR. TERR. DU NORD-OUEST								
PUBLIC								
GEN. NON-TEACH. NO LTU/NON-ENS. SANS UNITES A L.T.								
1 - 24 BEDS/LITS	3	13320	73.0	23.4	1.5	2.1		
25 - 49 BEDS/LITS	3	24594	71.9	17.6	1.7	8.0	.8	
TOTAL	6	37914	72.3	19.6	1.6	5.9	.5	
TOT.NON-TCH/NON-ENS	6	37914	72.3	19.6	1.6	5.9	.5	
TOTAL GEN.	6	37914	72.3	19.6	1.6	5.9	.5	
OTHER/AUTRES	1	3611	7.0	93.0				
TOTAL PUB.	7	41525	66.6	26.0	1.5	5.4	.5	
PRIVATE/PRIVES GENERAL/GENERAUX								
TOT. PRIVATE/PRIVES	1	11	81.8		18.2			
FEDERAL/FEDERAUX GENERAL/GENERAUX OTHER/AUTRES	27	27915 1942	77.2 100.0	19.9	.7	2.0		.2
TOTAL FED. TOT.HOSP./TOUS HOP.	37	29857 71393	78.7 71.6	18.6 22.9	.6 1.1	1.9 3.9	.3	.2 .1
CANADA								
PUBLIC								
GEN. NON-TEACH. NO LTU/NON-ENS. SANS UNITES A L.T.								
1 - 24 BEDS/LITS	219	879689	97.3	.5	.8	1.2	.1	--
25 - 49 BEDS/LITS	177	1620849	96.3	.6	1.1	1.7	.2	.1
50 - 99 BEDS/LITS	113	2119975	96.1	.3	1.1	2.2	.3	--
100 - 199 BEDS/LITS	88	3379690	97.0	.1	1.3	1.3	.6	--
200 + BEDS/LITS	66	5664248	96.3	.1	1.5	1.6	.9	--
TOTAL	663	13664451	96.5	.2	1.3	1.6	.3	--
GEN. NON-TEACHING WITH LTU/NON-ENS. AVEC UNITES A L.T.								
1 - 99 BEDS/LITS	44	846327	97.1	.1	1.1	.9	.8	--
100 - 199 BEDS/LITS	34	1412805	97.0	.2	1.0	1.2	.6	--
200 + BEDS/LITS	38	3939895	97.1	.1	1.2	.7	.6	--
TOTAL	116	6190117	97.1	.1	1.1	.8	.8	--
TOT.NON-TCH/NON-ENS	779	19854568	96.7	.2	1.3	1.3	.5	--
GEN. TEACH. FULL/ENSEIGN. COMPLET								
1 - 499 BEDS/LITS	9	981431	95.3	2.3	1.0	1.1	.2	--
500 + BEDS/LITS	33	8144577	93.4	1.6	1.8	2.8	.3	--
TOTAL	42	9126008	93.6	1.7	1.8	2.6	.3	--
GEN. TEACH. PARTIAL/ENSEIGN. PARTIEL								
1 - 499 BEDS/LITS	27	2658437	97.1	.1	1.3	1.3	.2	--
500 + BEDS/LITS	10	1978687	96.6	.2	1.6	1.4	.2	--
TOTAL	37	4637124	96.9	.2	1.4	1.3	.2	--
TOTAL GEN.	858	33617700	95.9	.6	1.4	1.7	.4	--
CHILDRENS/PEDIATR. CONV./REHAB. CHRON./EXT. CARE/SOINS PROLONGES OTHER/AUTRES								
8	801961	96.1	.2	--	3.6	--	--	--
22	792220	95.1	.3	2.7	1.8	--	.1	--
102	4943125	98.7	.1	.3	.4	--	.4	--
51	752318	91.8		.7	2.3		.5	1.6
TOTAL PUB.	1041	40907324	96.1	.6	1.3	1.6	.4	.1
PRIVATE/PRIVES GENERAL/GENERAUX CONV./CHRON. OTHER/AUTRES								
21	195577	93.6		1.0	1.3	3.7	.3	--
92	1425724	84.8			1.1	--	--	15.0
6	49072	47.8			1.6	11.6	.6	38.4
TOT. PRIVATE/PRIVES	119	1670373	84.8	.1	.3	.8	.1	14.0
FEDERAL/FEDERAUX GENERAL/GENERAUX OTHER/AUTRES								
26	1689559	49.2		42.9	.5	1.5	.1	5.8
60	348527	33.1		66.7	.1	--	--	--
TOTAL FED. TOT.HOSP./TOUS HOP.	86 1246	2038086 44615783	46.4 33.4	47.0 2.7	.4 1.2	1.3 1.5	.1 .3	4.8 .8

TABLE 35. PERCENTAGE DISTRIBUTION OF PATIENT-DAYS (NB) DURING YEAR BY RESPONSIBILITY FOR PAYMENT

TABLEAU 35. REPARTITION PROCENTUELLE DES JOURNEES D'HOSPITALISATION (N-N) DURANT L'ANNEE SUIVANT LE RESPONSABLE DU PAIEMENT

PROVINCE, TYPE OF HOSPITAL AND SIZE PROVINCE, AFFECTATION TAILLE DES HOPITAUX	HOSPITALS REPORTING HOPITAUX REPONDANTS	PATIENT-DAYS (NB) JOURNEES D'HOSPITALISATION (N-N)	TOTAL	PROVINCIAL PLAN REGIME PROVINCIAL	FEDERAL GOVERNMENT GOUVERNEMENT FEDERAL	NON-RESIDENTS OF PROVINCE NON-RESIDENTS DE LA PROVINCE	UNINSURED RESIDENTS OF PROVINCE RESIDENTS NON ASSURES DE LA PROV.	INSURED RESIDENTS CARE NOT RESP. OF PROV. PLAN RES. ASSURES, RELEVANT PAS DU REG. PROV.
	NUMBER - NOMBRE			PER CENT - POURCENTAGE				
NEWFOUNDLAND								
TERRE-NEUVE								
PUBLIC								
GEN. NON-TEACH. NO LTU/NON-ENS. SANS UNITES A L.T.								
1 - 24 BEDS/LITS	13	8081	100.0	100.0				
25 - 49 BEDS/LITS	9	8346	100.0	100.0				
50 - 99 BEDS/LITS	3	5268	100.0	100.0				
100 - 199 BEDS/LITS	4	16455	100.0	100.0				
200 + BEDS/LITS	1	7512	100.0	100.0				
TOTAL	30	45662	100.0	100.0				
TOT. NON-TCH/NON-ENS	30	45662	100.0	100.0				
GEN. TEACH. PARTIAL / ENSEIGN. PARTIEL								
1 - 499 BEDS/LITS	2	29884	100.0	100.0		--		
TOTAL	2	29884	100.0	100.0		--		
TOTAL GEN.	32	75546	100.0	100.0		--		
OTHER/AUTRES								
	9	1014	100.0	100.0				
TOTAL PUB.	41	76560	100.0	100.0		--		
TOT. HOSP./TOUS HOP.	41	76560	100.0	100.0		--		
PRINCE EDWARD ISLAND								
ILE DU P.-E.								
PUBLIC								
GEN. NON-TEACH. NO LTU/NON-ENS. SANS UNITES A L.T.								
1 - 24 BEDS/LITS	2	415	100.0	100.0				
25 - 49 BEDS/LITS	1	564	100.0	100.0				
50 - 99 BEDS/LITS	2	1415	100.0	100.0				
100 - 199 BEDS/LITS	1	3504	100.0	95.0		4.1		
200 + BEDS/LITS	1	3045	100.0	97.0		3.0		
TOTAL	7	8943	100.0	97.4		2.6		
GEN. NON-TEACHING WITH LTU/NON-ENS. AVEC UNITES A L.T.								
100 - 199 BEDS/LITS	1	3807	100.0	98.0			2.0	
TOTAL	1	3807	100.0	98.0			2.0	
TOT. NON-TCH/NON-ENS	8	12750	100.0	97.6		1.8	.6	
TOTAL GEN.	8	12750	100.0	97.6		1.8	.6	
TOTAL PUB.	8	12750	100.0	97.6		1.8	.6	
TOT. HOSP./TOUS HOP.	8	12750	100.0	97.6		1.8	.6	
NOVA SCOTIA								
NOUVELLE-ECOSSE								
PUBLIC								
GEN. NON-TEACH. NO LTU/NON-ENS. SANS UNITES A L.T.								
1 - 24 BEDS/LITS	14	3247	100.0	99.2		.8		
25 - 49 BEDS/LITS	5	1974	100.0	98.6		1.4		
50 - 99 BEDS/LITS	11	14977	100.0	99.6		1.4	--	
100 - 199 BEDS/LITS	8	22697	100.0	98.6		1.4		
200 + BEDS/LITS	3	12307	100.0	98.6		1.4		
TOTAL	41	55202	100.0	98.9		1.1	--	--
TOT. NON-TCH/NON-ENS	41	55202	100.0	98.9		1.1	--	--
GEN. TEACH. FULL / ENSEIGN. COMPLET								
1 - 499 BEDS/LITS	1	17405	100.0	98.4		1.6		
TOTAL	1	17405	100.0	98.4		1.6		
TOTAL GEN.	42	72607	100.0	98.8		1.2	--	--
OTHER/AUTRES								
	1	27201	100.0	96.7		2.8	.5	.1
TOTAL PUB.	43	99808	100.0	98.2		1.6	.1	--
TOT. HOSP./TOUS HOP.	43	99808	100.0	98.2		1.6	.1	--
NEW BRUNSWICK								
NOUVEAU-BRUNSWICK								
PUBLIC								
GEN. NON-TEACH. NO LTU/NON-ENS. SANS UNITES A L.T.								
1 - 24 BEDS/LITS	8	930	100.0	99.2		.8		
25 - 49 BEDS/LITS	9	5357	100.0	98.4		1.6		
50 - 99 BEDS/LITS	7	12400	100.0	98.8		1.0	.3	
100 - 199 BEDS/LITS	6	13205	100.0	97.5		2.5		
200 + BEDS/LITS	3	20910	100.0	94.0		6.0		
TOTAL	34	52802	100.0	96.5	--	3.4	.1	
GEN. NON-TEACHING WITH LTU/NON-ENS. AVEC UNITES A L.T.								
200 + BEDS/LITS	1	4353	100.0	99.8		.2		
TOTAL	1	4353	100.0	99.8		.2		
TOT. NON-TCH/NON-ENS	35	57155	100.0	96.8	--	3.2	.1	
GEN. TEACH. PARTIAL / ENSEIGN. PARTIEL								
1 - 499 BEDS/LITS	1	11139	100.0	97.9		2.0	.1	
500 + BEDS/LITS	1	29797	100.0	100.0				
TOTAL	2	20936	100.0	98.9		1.0	.1	
TOTAL GEN.	37	78091	100.0	97.3	--	2.6	.1	
TOTAL PUB.	37	78091	100.0	97.3	--	2.6	.1	
TOT. HOSP./TOUS HOP.	37	78091	100.0	97.3	--	2.6	.1	
ATLANTIC								
ATLANTIQUE								
PUBLIC								
GEN. NON-TEACH. NO LTU/NON-ENS. SANS UNITES A L.T.								
1 - 24 BEDS/LITS	37	12673	100.0	99.7		.3		

TABLE 35. PERCENTAGE DISTRIBUTION OF PATIENT-DAYS (NB) DURING YEAR BY RESPONSIBILITY FOR PAYMENT
 TABLEAU 35. REPARTITION PROCENTUELLE DES JOURNEES D'HOSPITALISATION (N-N) DURANT L'ANNEE SUIVANT LE RESPONSABLE DU PAIEMENT

PROVINCE, TYPE OF HOSPITAL AND SIZE PROVINCE-AFFECTATION TAILLE DES HOPITAUX	HOSPITALS REPORTING HOPITAUX REPENDANTS	PATIENT-DAYS (NB) JOURNEES D'HOSPITALISATION (N-N)	TOTAL	PROVINCIAL PLAN REGIME PROVINCIAL	FEDERAL GOVERNMENT GOUVERNEMENT FEDERAL	NON-RESIDENTS OF PROVINCE NON-RESIDENTS DE LA PROVINCE	UNINSURED RESIDENTS OF PROVINCE RESIDENTS NON ASSURES DE LA PROV.	INSURED RESIDENTS CARE NOT RESP. OF PROV. PLAN RES. ASSURES, RELEVANT PAS DU REG. PROV.
	NUMBER - NOMBRE			PER CENT - POURCENTAGE				
ATLANTIC								
ATLANTIQUE								
PUBLIC								
GEN. NON-TEACH. NO LTU/NON-ENS. SANS UNITES A L.T.								
25 - 49 BEDS/LITS	24	16241	100.0	99.3		.7		
50 - 99 BEDS/LITS	23	34060	100.0	99.4		.5	.1	--
100 - 199 BEDS/LITS	19	55861	100.0	98.6		1.4		
200 + BEDS/LITS	9	43774	100.0	96.5	--	3.4	--	--
TOTAL	112	162609	100.0	98.3	--	1.6		
GEN. NON-TEACHING WITH LTU/NON-ENS. AVEC UNITES A L.T.								
1 - 99 BEDS/LITS	1	3807	100.0	98.0		.2	2.0	
100 - 199 BEDS/LITS	1	4353	100.0	98.6		.1	.9	
200 + BEDS/LITS	2	8160	100.0	99.0		.1		
TOTAL								
TOT. NON-TCH/NON-ENS	114	170769	100.0	98.4	--	1.5	.1	--
GEN. TEACH. FULL/ENSEIGN. COMPLET								
1 - 499 BEDS/LITS	1	17405	100.0	98.4		1.6		
TOTAL	1	17405	100.0	98.4		1.6		
GEN. TEACH. PARTIAL/ENSEIGN. PARTIEL								
1 - 499 BEDS/LITS	3	41023	100.0	99.4		.6		
500 + BEDS/LITS	1	9797	100.0	100.0				
TOTAL	4	50820	100.0	99.5		.4		
TOTAL GEN.	119	238994	100.0	98.6	--	1.3	.1	--
OTHER/AUTRES	10	28215	100.0	96.8		2.7	.5	.1
TOTAL PUB.	129	267209	100.0	98.4	--	1.5	.1	--
TOT. HOSP./TOUS HOP.	129	267209	100.0	98.4	--	1.5	.1	--
QUEBEC								
PUBLIC								
GEN. NON-TEACH. NO LTU/NON-ENS. SANS UNITES A L.T.								
1 - 24 BEDS/LITS	10	4780	100.0	99.1		.1		.8
25 - 49 BEDS/LITS	10	5953	100.0	99.6		.2		.2
50 - 99 BEDS/LITS	18	27532	100.0	98.9	--	1.0	.1	--
100 - 199 BEDS/LITS	29	91547	100.0	99.7		.2		--
200 + BEDS/LITS	20	142152	100.0	99.7		.2		--
TOTAL	87	271964	100.0	99.6	--	.3		--
GEN. NON-TEACHING WITH LTU/NON-ENS. AVEC UNITES A L.T.								
1 - 99 BEDS/LITS	3	2665	100.0	99.5		.5		--
100 - 199 BEDS/LITS	3	10009	100.0	99.0	--	1.0		--
200 + BEDS/LITS	4	15399	100.0	100.0				--
TOTAL	10	28069	100.0	99.6	--	.4		--
TOT. NON-TCH/NON-ENS	97	300033	100.0	99.6	--	.3		--
GEN. TEACH. FULL/ENSEIGN. COMPLET								
1 - 499 BEDS/LITS	2	23277	100.0	99.2		.3		.5
500 + BEDS/LITS	10	93932	100.0	99.0		.9		--
TOTAL	12	117209	100.0	99.0		.8		.1
GEN. TEACH. PARTIAL/ENSEIGN. PARTIEL								
1 - 499 BEDS/LITS	11	79236	100.0	99.2		.7		.1
500 + BEDS/LITS	11	13723	100.0	98.2		1.6	.2	
TOTAL	12	92959	100.0	99.1		.8	.1	.1
TOTAL GEN.	121	510201	100.0	99.4	--	.5		.1
CHILDRENS/PEDIATR. CHRGN./EXT. CARE/SOINS PROLONGES	1	8656	100.0	98.9		1.1		
OTHER/AUTRES	2	1109	100.0	99.3		.7		
TOTAL PUB.	3	33458	100.0	99.3	--	.3	.3	.1
TOTAL PUB.	127	553424	100.0	99.4	--	.5		.1
PRIVATE/PRIVES GENERAL/GENERAUX CONV./CHRON.								
6	13075	100.0	99.9			.1		
1	4	100.0	100.0					
TOT. PRIVATE/PRIVES	7	13079	100.0	99.9		.1		
FEDERAL/FEDERAUX OTHER/AUTRES								
6	213	100.0	100.0					
TOTAL FED.	6	213	100.0	100.0				
TOT. HOSP./TOUS HOP.	140	566716	100.0	99.4	--	.5		.1
ONTARIO								
PUBLIC								
GEN. NON-TEACH. NO LTU/NON-ENS. SANS UNITES A L.T.								
1 - 24 BEDS/LITS	6	1656	100.0	96.5		2.3	1.2	
25 - 49 BEDS/LITS	20	13180	100.0	96.3		2.3	2.4	
50 - 99 BEDS/LITS	15	20970	100.0	95.2		2.3	2.5	
100 - 199 BEDS/LITS	15	43775	100.0	96.9	--	1.6	1.4	
200 + BEDS/LITS	25	262813	100.0	96.7	--	1.5	1.7	--
TOTAL	81	342394	100.0	96.7	--	1.5	1.8	--
GEN. NON-TEACHING WITH LTU/NON-ENS. AVEC UNITES A L.T.								
1 - 99 BEDS/LITS	32	28193	100.0	96.4		.4	3.2	--
100 - 199 BEDS/LITS	19	41332	100.0	95.9	--	1.3	2.8	--
200 + BEDS/LITS	26	173990	100.0	97.2	--	.4	2.3	--
TOTAL	77	243515	100.0	96.9	--	.6	2.3	--
TOT. NON-TCH/NON-ENS	158	585909	100.0	96.7	--	1.1	2.1	--

TABLE 35. PERCENTAGE DISTRIBUTION OF PATIENT-DAYS (NB) DURING YEAR BY RESPONSIBILITY FOR PAYMENT
 TABLEAU 35. REPARTITION PROCENTUELLE DES JOURNEES D'HOSPITALISATION (N-N) DURANT L'ANNEE SUIVANT LE RESPONSABLE DU PAIEMENT

PROVINCE, TYPE OF HOSPITAL AND SIZE PROVINCE, AFFECTATION TAILLE DES HOPITAUX	HOSPITALS REPORTING HOPITAUX REPONDANTS	PATIENT-DAYS (NB) JOURNEES D'HOSPITALISATION (N-N)	TOTAL	PROVINCIAL PLAN REGIME PROVINCIAL	FEDERAL GOVERNMENT GOUVERNEMENT FEDERAL	NON-RESIDENTS OF PROVINCE NON-RESIDENTS DE LA PROVINCE	UNINSURED RESIDENTS OF PROVINCE RESIDENTS NON ASSURES DE LA PROV.	INSURED RESIDENTS CARE NOT RESP. OF PROV. PLAN RES. ASSURES, RELEVANT PAS DU REG. PROV.
	NUMBER - NOMBRE			PER CENT - POURCENTAGE				
ONTARIO PUBLIC								
GEN. TEACH. FULL/ENSEIGN. COMPLET 1 - 499 BEDS/LITS	3	45155	100.0	98.5	--	-7	.8	--
500 + BEDS/LITS	11	184148	100.0	96.2	--	2.6	1.1	--
TOTAL	14	229303	100.0	96.7	--	2.2	1.0	--
GEN. TEACH. PARTIAL/ENSEIGN. PARTIEL 1 - 499 BEDS/LITS	3	25471	100.0	95.1	--	2.0	2.6	.2
500 + BEDS/LITS	3	58277	100.0	98.5	.1	.4	.8	.2
TOTAL	6	84198	100.0	97.5	.1	.9	1.4	.2
TOTAL GEN.	178	899410	100.0	96.8	--	1.4	1.8	--
OTHER/AUTRES	11	2895	100.0	91.7	--	--	8.3	--
TOTAL PUB.	189	902305	100.0	96.8	--	1.4	1.8	--
PRIVATE/PRIVES GENERAL/GENERAUX OTHER/AUTRES	4	2699	100.0	84.7	--	14.2	1.1	--
	1	451	100.0	80.3	--	5.8	14.0	--
TOT. PRIVATE/PRIVES	5	3150	100.0	84.1	--	13.0	3.0	--
FEDERAL/FEDERAUX GENERAL/GENERAUX OTHER/AUTRES	2	3788	100.0	79.9	--	20.1	--	--
	7	113	100.0	100.0	--	--	--	--
TOTAL FED. TOT. HOSP./TOUS HOP.	9	3901	100.0	80.5	--	19.5	--	--
	203	909356	100.0	96.7	--	1.5	1.8	--
MANITOBA PUBLIC								
GEN. NON-TEACH. NO LTU/NON-ENS. SANS UNITES A L.T.								
1 - 24 BEDS/LITS	43	7756	100.0	98.0	--	1.9	.1	--
25 - 49 BEDS/LITS	17	9299	100.0	89.8	.1	9.8	.3	--
50 - 99 BEDS/LITS	8	13997	100.0	90.9	--	9.0	--	--
100 - 199 BEDS/LITS	1	2978	100.0	98.0	--	2.0	--	--
200 + BEDS/LITS	3	19603	100.0	97.2	--	2.4	.4	--
TOTAL	72	53633	100.0	94.4	--	5.3	.1	.2
GEN. NON-TEACHING WITH LTU/NON-ENS. AVEC UNITES A L.T.								
1 - 99 BEDS/LITS	3	4151	100.0	95.8	--	4.2	--	--
100 - 199 BEDS/LITS	4	1603	100.0	98.7	--	1.3	--	--
TOTAL	7	5754	100.0	96.6	--	3.4	--	--
TOT. NON-TCH/NON-ENS	76	59387	100.0	94.6	--	5.1	.1	.1
GEN. TEACH. FULL/ENSEIGN. COMPLET 500 + BEDS/LITS	2	41451	100.0	96.8	--	3.1	--	.1
TOTAL	2	41451	100.0	96.8	--	3.1	--	.1
GEN. TEACH. PARTIAL/ENSEIGN. PARTIEL 1 - 499 BEDS/LITS	1	9549	100.0	96.1	--	3.6	.2	.1
TOTAL	1	9549	100.0	96.1	--	3.6	.2	.1
TOTAL GEN.	79	110387	100.0	95.6	--	4.2	.1	.1
TOTAL PUB.	79	110387	100.0	95.6	--	4.2	.1	.1
FEDERAL/FEDERAUX GENERAL/GENERAUX OTHER/AUTRES	2	1627	100.0	99.4	.6	--	--	--
	12	290	100.0	100.0	--	--	--	--
TOTAL FED. TOT. HOSP./TOUS HOP.	14	1917	100.0	99.5	.5	4.2	.1	.1
	93	112304	100.0	95.7	--	--	--	--
SASKATCHEWAN PUBLIC								
GEN. NON-TEACH. NO LTU/NON-ENS. SANS UNITES A L.T.								
1 - 24 BEDS/LITS	79	12097	100.0	97.3	--	2.2	.4	--
25 - 49 BEDS/LITS	29	13834	100.0	99.1	--	.8	.1	--
50 - 99 BEDS/LITS	9	9523	100.0	88.7	--	11.2	.1	--
100 - 199 BEDS/LITS	6	19211	100.0	98.4	--	1.3	.2	--
TOTAL	123	54665	100.0	96.6	--	3.1	.2	--
TOT. NON-TCH/NON-ENS	123	54665	100.0	96.6	--	3.1	.2	--
GEN. TEACH. FULL/ENSEIGN. COMPLET 500 + BEDS/LITS	1	4884	100.0	98.2	.2	1.6	--	--
TOTAL	1	4884	100.0	98.2	.2	1.6	--	--
GEN. TEACH. PARTIAL/ENSEIGN. PARTIEL 1 - 499 BEDS/LITS	4	28741	100.0	98.8	--	1.0	.1	.1
500 + BEDS/LITS	1	12918	100.0	98.1	--	1.4	.4	--
TOTAL	5	41659	100.0	98.6	--	1.1	.2	.1
TOTAL GEN.	129	101208	100.0	97.5	--	2.2	.2	--
OTHER/AUTRES	3	24	100.0	100.0	--	--	--	--
TOTAL PUB.	132	101232	100.0	97.5	--	2.2	.2	--
FEDERAL/FEDERAUX GENERAL/GENERAUX	2	787	100.0	98.3	--	.4	1.3	--
TOTAL FED. TOT. HOSP./TOUS HOP.	2	787	100.0	98.3	--	.4	1.3	--
	134	102019	100.0	97.5	--	2.2	.2	--
ALBERTA PUBLIC								
GEN. NON-TEACH. NO LTU/NON-ENS. SANS UNITES A L.T.								
1 - 24 BEDS/LITS	23	2657	100.0	98.8	--	1.2	--	--

TABLE 35. PERCENTAGE DISTRIBUTION OF PATIENT-DAYS (NB) DURING YEAR BY RESPONSIBILITY FOR PAYMENT
 TABLEAU 35. REPARTITION PROCENTUELLE DES JOURNEES D'HOSPITALISATION (N-N) DURANT L'ANNEE SUIVANT LE RESPONSABLE DU PAIEMENT

PROVINCE, TYPE OF HOSPITAL AND SIZE PROVINCE, AFFECTATION TAILLE DES HOPITAUX	HOSPITALS REPORTING HOPITAUX REPONDANTS	PATIENT-DAYS (NB) JOURNEES D'HOSPITALISATION (N-N)	TOTAL	PROVINCIAL PLAN REGIME PROVINCIAL	FEDERAL GOVERNMENT GOUVERNEMENT FEDERAL	NON-RESIDENTS OF PROVINCE	UNINSURED RESIDENTS OF PROVINCE	INSURED RESIDENTS CARE NOT RESP. OF PROV. PLAN
						NON-RESIDENTS DE LA PROVINCE	RESIDENTS NON ASSURES DE LA PROV.	RES. ASSURES RELEVANT PAS DU REG. PROV.
NUMBER - NOMBRE			PER CENT - POURCENTAGE					
ALBERTA								
PUBLIC								
GEN. NON-TEACH. NO LTU/NON-ENS. SANS UNITES A L.T.								
25 - 49 BEDS/LITS	47	21609	100.0	97.4		2.4	.1	.1
50 - 99 BEDS/LITS	28	25708	100.0	98.1	.1	1.4	.1	.3
100 - 199 BEDS/LITS	4	8032	100.0	99.1		.9	--	--
200 + BEDS/LITS	4	17399	100.0	97.9		2.1	--	--
TOTAL	106	75405	100.0	98.0	--	1.8	.1	.1
GEN. NON-TEACHING WITH LTU/NON-ENS. AVEC UNITES A L.T.								
1 - 99 BEDS/LITS	1	880	100.0	96.3		3.8		
TOTAL	1	880	100.0	96.3		3.8		
TOT. NON-TCH/NON-ENS	107	76285	100.0	98.0	--	1.8	.1	.1
GEN. TEACH. FULL/ENSEIGN. COMPLET								
500 + BEDS/LITS	5	89460	100.0	96.4		2.2		1.5
TOTAL	5	89460	100.0	96.4		2.2		1.5
GEN. TEACH. PARTIAL/ENSEIGN. PARTIEL								
500 + BEDS/LITS	2	32013	100.0	97.0		2.6		.4
TOTAL	2	32013	100.0	97.0		2.6		.4
TOTAL GEN.	114	197758	100.0	97.1	--	2.1	--	.8
OTHER/AUTRES	1	11919	100.0	98.1		1.9	--	--
TOTAL PUB.	115	209677	100.0	97.2	--	2.1	--	.7
FEDERAL/FEDERAUX GENERAL/GENERAUX OTHER/AUTRES	4	4006	100.0	93.6	5.4	1.0		
TOTAL FEU.	3	20	100.0	100.0				
TOT. HOSP./TOUS HOP.	7	4026	100.0	93.6	5.3	1.0	--	.7
TOT. HOSP./TOUS HOP.	122	213703	100.0	97.1	.1	2.1	--	
PRAIRIES								
PUBLIC								
GEN. NON-TEACH. NO LTU/NON-ENS. SANS UNITES A L.T.								
1 - 24 BEDS/LITS	145	22510	100.0	97.7	--	2.0	.2	--
25 - 49 BEDS/LITS	23	44742	100.0	96.3	--	3.4	.1	.1
50 - 99 BEDS/LITS	45	49228	100.0	94.3	.1	5.4	.1	.1
100 - 199 BEDS/LITS	11	30221	100.0	98.5		1.2	.2	--
200 + BEDS/LITS	7	37002	100.0	97.5		2.1	.1	.2
TOTAL	301	183703	100.0	96.5	--	3.2	.1	.1
GEN. NON-TEACHING WITH LTU/NON-ENS. AVEC UNITES A L.T.								
1 - 99 BEDS/LITS	4	5031	100.0	95.9		4.1		
100 - 199 BEDS/LITS	1	1603	100.0	98.7		1.3		
TOTAL	5	6634	100.0	96.6		3.4		
TOT. NON-TCH/NON-ENS	306	190337	100.0	96.5	--	3.2	.1	.1
GEN. TEACH. FULL/ENSEIGN. COMPLET								
500 + BEDS/LITS	8	135795	100.0	96.6	--	2.4	--	1.0
TOTAL	8	135795	100.0	96.6	--	2.4	--	1.0
GEN. TEACH. PARTIAL/ENSEIGN. PARTIEL								
1 - 499 BEDS/LITS	5	38290	100.0	98.1		1.6	.1	.1
500 + BEDS/LITS	8	83221	100.0	97.4		2.2	.1	.3
TOTAL	13	121511	100.0	97.7		2.0	.1	.2
TOTAL GEN.	322	409353	100.0	96.8	--	2.7	.1	.4
OTHER/AUTRES	4	11943	100.0	98.1		1.9	--	--
TOTAL PUB.	326	421296	100.0	96.8	--	2.7	.1	.4
FEDERAL/FEDERAUX GENERAL/GENERAUX OTHER/AUTRES	8	6420	100.0	95.7	3.5	.7	.2	
TOTAL FED.	15	310	100.0	100.0				
TOT. HOSP./TOUS HOP.	23	6730	100.0	95.9	3.3	.7	.1	.4
TOT. HOSP./TOUS HOP.	349	428026	100.0	96.8	.1	2.6	.1	
BRITISH COLUMBIA								
COLOMBIE BRITANNIQUE								
PUBLIC								
GEN. NON-TEACH. NO LTU/NON-ENS. SANS UNITES A L.T.								
1 - 24 BEDS/LITS	15	4076	100.0	96.0		2.8	.7	.5
25 - 49 BEDS/LITS	23	13914	100.0	96.3		2.2	.2	1.3
50 - 99 BEDS/LITS	11	14549	100.0	95.8		1.9	.8	1.5
100 - 199 BEDS/LITS	10	30581	100.0	96.6		1.4	.2	1.0
200 + BEDS/LITS	4	25999	100.0	95.3		1.1	.1	3.0
TOTAL	63	89119	100.0	96.2		1.6	.3	1.9
GEN. NON-TEACHING WITH LTU/NON-ENS. AVEC UNITES A L.T.								
1 - 99 BEDS/LITS	3	4414	100.0	98.4		1.0		.6
100 - 199 BEDS/LITS	8	21349	100.0	97.3		1.0	.5	1.2
200 + BEDS/LITS	5	26168	100.0	95.3		1.9	.4	2.3
TOTAL	16	51931	100.0	96.4		1.5	.4	1.7
TOT. NON-TCH/NON-ENS	79	141050	100.0	96.3		1.5	.3	1.8
GEN. TEACH. FULL/ENSEIGN. COMPLET								
500 + BEDS/LITS	1	21702	100.0	91.3		1.9	.7	6.1
TOTAL	1	21702	100.0	91.3		1.9	.7	6.1

TABLE 35. PERCENTAGE DISTRIBUTION OF PATIENT-DAYS (NB) DURING YEAR BY RESPONSIBILITY FOR PAYMENT
 TABLEAU 35. REPARTITION PROCENTUELLE DES JOURNEES D'HOSPITALISATION (N-N) DURANT L'ANNEE SUIVANT LE RESPONSABLE DU PAIEMENT

PROVINCE, TYPE OF HOSPITAL AND SIZE PROVINCE, AFFECTATION TAILLE DES HOPITAUX	HOSPITALS REPORTING HOPITAUX REPONDANTS	PATIENT-DAYS (NB) JOURNEES D'HOSPITALISATION (N-N)	TOTAL	PROVINCIAL PLAN REGIME PROVINCIAL	FEDERAL GOVERNMENT GOUVERNEMENT FEDERAL	NON-RESIDENTS OF PROVINCE NON-RESIDENTS DE LA PROVINCE	UNINSURED RESIDENTS OF PROVINCE RESIDENTS NON ASSURES DE LA PROV.	INSURED RESIDENTS CARE NOT RESP. OF PROV. PLAN RES. ASSURES, RELEVANT PAS DU REG. PROV.
	NUMBER - NOMBRE	PER CENT - POURCENTAGE						
BRITISH COLUMBIA								
COLOMBIE BRITANNIQUE								
PUBLIC								
GEN. TEACH. PARTIAL / ENSEIGN. PARTIEL								
1 - 499 BEDS/LITS	3	25271	100.0	94.8	--	2.4	--	2.8
500 + BEDS/LITS	5	48363	100.0	94.5	--	2.1	.5	3.5
TOTAL GEN.	85	211115	100.0	95.3	--	1.7	.4	2.6
OTHER/AUTRES	5	16726	100.0	92.6		1.8	.7	5.0
TOTAL PUB.	90	227841	100.0	95.1	--	1.7	.4	2.7
PRIVATE/PRIVES								
GENERAL/GENERAUX	2	385	100.0	100.0				
TOT. PRIVATE/PRIVES	2	385	100.0	100.0				
TOT. HOSP./TOUS HOP.	92	228226	100.0	95.1	--	1.7	.4	2.7
YUKON								
FEDERAL/FEDERAUX								
GENERAL/GENERAUX	2	2910	100.0	93.9		5.5		.7
OTHER/AUTRES	3	254	100.0	79.1		20.9		
TOTAL FED.	5	3164	100.0	92.7		6.7		.6
TOT. HOSP./TOUS HOP.	5	3164	100.0	92.7		6.7		.6
NORTHWEST TERR.								
TERR. DU NORD-OUEST								
PUBLIC								
GEN. NON-TEACH. NO LTU/NON-ENS. SANS UNITES A L.T.								
1 - 24 BEDS/LITS	3	1217	100.0	96.5		3.5		
25 - 49 BEDS/LITS	3	2239	100.0	95.4		3.5	1.1	
50 - 99 BEDS/LITS	6	3456	100.0	95.8		3.5	.7	
TOTAL NON-TCH/NON-ENS	6	3456	100.0	95.8		3.5	.7	
TOTAL GEN.	6	3456	100.0	95.8		3.5	.7	
OTHER/AUTRES	1	44	100.0	100.0				
TOTAL PUB.	7	3500	100.0	95.9		3.4	.7	
FEDERAL/FEDERAUX								
GENERAL/GENERAUX	2	2132	100.0	99.7		.3		
OTHER/AUTRES	23	634	100.0	100.0				
TOTAL FED.	25	2766	100.0	99.8		.2		
TOT. HOSP./TOUS HOP.	32	6266	100.0	97.6		2.0	.4	
CANADA								
PUBLIC								
GEN. NON-TEACH. NO LTU/NON-ENS. SANS UNITES A L.T.								
1 - 24 BEDS/LITS	216	46912	100.0	98.2	--	1.4	.2	.1
25 - 49 BEDS/LITS	173	92269	100.0	97.0	--	2.3	.5	.2
50 - 99 BEDS/LITS	112	146339	100.0	96.6	--	2.7	.5	.2
100 - 199 BEDS/LITS	84	251985	100.0	98.5	--	1.0	.3	.2
200 + BEDS/LITS	65	511740	100.0	97.6	--	1.3	.9	.2
TOTAL	650	1053245	100.0	97.6	--	1.5	.6	.2
GEN. NON-TEACHING WITH LTU/NON-ENS. AVEC UNITES A L.T.								
1 - 99 BEDS/LITS	42	40303	100.0	96.7	--	.9	2.3	.1
100 - 199 BEDS/LITS	32	78096	100.0	96.8	--	1.1	1.7	.3
200 + BEDS/LITS	36	219910	100.0	97.2	--	.6	1.9	.3
TOTAL	110	338309	100.0	97.1	--	.7	1.9	.3
TOT. NON-TCH/NON-ENS	760	1391554	100.0	97.5	--	1.3	.9	.2
GEN. TEACH. FULL / ENSEIGN. COMPLET								
1 - 499 BEDS/LITS	6	85837	100.0	98.7	--	.7	.4	.1
500 + BEDS/LITS	30	435577	100.0	96.7	--	2.2	.5	.6
TOTAL	36	521414	100.0	97.0	--	1.9	.5	.5
GEN. TEACH. PARTIAL / ENSEIGN. PARTIEL								
1 - 499 BEDS/LITS	25	209291	100.0	98.0	--	1.2	.4	.4
500 + BEDS/LITS	10	150270	100.0	97.6	-1	1.3	.4	.7
TOTAL	35	359561	100.0	97.8	--	1.2	.4	.5
TOTAL GEN.	831	2272529	100.0	97.4	--	1.5	.8	.3
CHILDREN'S/PEDIATR. CHRON. EXT. CARE / SOINS PROLONGES OTHER/AUTRES								
	1	8656	100.0	98.9		1.1	--	
	2	1109	100.0	99.3		.7		
	34	93281	100.0	96.9	--	1.5	.6	.9
TOTAL PUB.	868	2375575	100.0	97.4	--	1.5	.7	.4
PRIVATE/PRIVES								
GENERAL/GENERAUX	12	16159	100.0	97.3		2.5	.2	
CONV./CHRON.	1	4	100.0	100.0		5.8	14.0	
OTHER/AUTRES	1	451	100.0	80.3				
TOT. PRIVATE/PRIVES	14	16614	100.0	96.9		2.6	.6	
FEDERAL/FEDERAUX								
GENERAL/GENERAUX	14	15250	100.0	92.0	1.5	6.4	.1	.1
OTHER/AUTRES	54	1524	100.0	96.5		3.5		
TOTAL FED.	68	16774	100.0	92.4	1.3	6.1	.1	.1
TOT. HOSP./TOUS HOP.	950	2408963	100.0	97.4	--	1.5	.7	.4

TABLE 36. MOVEMENTS OF PATIENTS

PROVINCE TYPE OF HOSPITAL AND SIZE	HOSPITALS REPORTING HOPITAUX REPONDANTS	IN HOSPITAL AT JAN. 1		IN HOSPITAL AT DEC. 31		ADMISSIONS		
		HOSPITALISES LE 1ER JAN.		HOSPITALISES LE 31 DECEMBRE		NEWBORN - NOUVEAU-NES		
		A AND C A ET E	NEWBORN NOUVEAU-NES	A AND C A ET E	NEWBORN NOUVEAU-NES	A AND C A ET E	TOTAL	POSTNAT.
NUMBER - NOMBRE								
NEWFOUNDLAND								
PUBLIC								
GEN. NON-TEACHING NO LONG-TERM UNIT								
1 - 24 BEDS	13	134	19	117	15	10683	1773	7
25 - 49 BEDS	9	191	23	189	16	12554	1662	9
50 - 99 BEDS	3	115	17	119	19	6759	1004	2
100 - 199 BEDS	4	328	38	271	52	15576	2724	20
200 + BEDS	1	126	19	152	20	6669	1125	2
TOTAL	30	894	116	848	122	52241	8288	40
TOTAL NON-TEACHING	30	894	116	848	122	52241	8288	40
GENERAL TEACH FULL								
1 - 499 BEDS	1	300		306		6040		
TOTAL GEN.TCH.FULL	1	300		306		6040		
GEN. TEACH PARTIAL								
1 - 499 BEDS	2	336	61	336	79	15337	4280	4
TOTAL GEN.TCH.PART	2	336	61	336	79	15337	4280	4
TOTAL GENERAL	33	1530	177	1490	201	73618	12568	44
CHILDRENS	1	135		114		6897		
CONVALESCENT/REHAB	1	14		20		266		
CHRON./EXT. CARE	2	84		84		112		
OTHER	10	12	2	16	1	1550	172	17
TOTAL PUBLIC	47	1775	179	1724	202	82443	12740	61
TOTAL ALL HOSPITALS	47	1775	179	1724	202	82443	12740	61
PRINCE EDWARD ISLAND								
PUBLIC								
GEN. NON-TEACHING NO LONG-TERM UNIT								
1 - 24 BEDS	2	24		21	4	871	78	
25 - 49 BEDS	1	33	2	28	2	1262	133	
50 - 99 BEDS	1	82	5	82	9	3641	450	
100 - 199 BEDS	1	123	11	114	2	5333	557	1
200 + BEDS	1	128	10	127	4	5118	487	2
TOTAL	7	390	28	372	19	16225	1505	3
GEN. NON-TEACHING WITH L.T. UNIT								
100 - 199 BEDS	1	131	12	105	10	5613	600	
TOTAL	1	131	12	105	10	5613	600	
TOTAL NON-TEACHING	8	521	40	477	29	21838	2105	3
TOTAL GENERAL	8	521	40	477	29	21838	2105	3
CONVALESCENT/REHAB	1	20		21		261		
TOTAL PUBLIC	9	541	40	498	29	22099	2105	3
TOTAL ALL HOSPITALS	9	541	40	498	29	22099	2105	3
NOVA SCOTIA								
PUBLIC								
GEN. NON-TEACHING NO LONG-TERM UNIT								
1 - 24 BEDS	14	161	8	170	10	7515	609	2
25 - 49 BEDS	5	131	7	112	5	5825	320	
50 - 99 BEDS	11	572	44	475	31	25193	2490	3
100 - 199 BEDS	8	804	58	767	58	32118	3666	4
200 + BEDS	3	493	24	430	31	18350	2133	12
TOTAL	41	2161	141	1954	135	89031	9218	12
TOTAL NON-TEACHING	41	2161	141	1954	135	89031	9218	12
GENERAL TEACH FULL								
1 - 499 BEDS	1	307	55	272	29	12192	2088	3
500 + BEDS	1	480		532		17252		3
TOTAL GEN.TCH.FULL	2	787	55	804	29	29444	2088	3
TOTAL GENERAL	43	2948	196	2758	164	118475	11306	15
CHILDRENS	1	152		142		8803		
CONVALESCENT/REHAB	2	74		79		998		
OTHER	1	75	86	59	52	4027	3193	12
TOTAL PUBLIC	47	3249	282	3038	216	132303	14499	27
FEDERAL GENERAL	2	290		272		4671		
TOTAL FEDERAL	2	290		272		4671		
TOTAL ALL HOSPITALS	49	3539	282	3310	216	136974	14499	27
NEW BRUNSWICK								
PUBLIC								
GEN. NON-TEACHING NO LONG-TERM UNIT								
1 - 24 BEDS	8	59		86	2	2819	155	1
25 - 49 BEDS	9	236	19	227	16	12553	903	3
50 - 99 BEDS	7	363	32	347	13	20586	2028	3
100 - 199 BEDS	6	526	50	491	36	23090	2141	3
200 + BEDS	4	573	52	601	51	26862	3380	3
TOTAL	34	1757	153	1762	118	85910	8607	9
GEN. NON-TEACHING WITH L.T. UNIT								
200 + BEDS	1	174	11	134	9	5680	773	
TOTAL	1	174	11	134	9	5680	773	
TOTAL NON-TEACHING	35	1931	164	1896	127	91590	9380	9

TABLEAU 36. MOUVEMENT DES MALADES

SEPARATIONS DURING YEAR -- DEPARTS DURANT L'ANNEE						TOTAL DAYS STAY OF SEPARATIONS		PROVINCE AFFECTATION ET TAILLE DES HOPITAUX
DISCHARGES SORTIS		DEATHS DECEDES		TOTAL SEPARATIONS TOTAL DES DEPARTS		DUREE DU SEJOUR DES DEPARTS		
A AND C A ET E	NEWBORN NOUVEAU-NES	A AND C A ET E	NEWBORN NOUVEAU-NES	A AND C A ET E	NEWBORN NOUVEAU-NES	A AND C A ET E	NEWBORN NOUVEAU-NES	
NUMBER - NOMBRE								
10575	1761	125	16	10700	1777	57299	8068	TERRE-NEUVE PUBLICS GEN. NON-ENSEIGNANT SANS UNIT. A L.T. 1 - 24 LITS 25 - 49 LITS 50 - 99 LITS 100 - 199 LITS 200 + LITS TOTAL
12376	1662	180	7	12556	1669	82597	8194	GEN. ENS. COMPLET 1 - 499 LITS
6672	988	83	14	6755	1002	35562	5246	TOT. GEN. ENS. CCMP
15417	2677	216	33	15633	2710	151206	16685	GEN. ENS. PARTIEL 1 - 499 LITS
6536	1115	107	9	6643	1124	62135	7475	TCT. GEN. ENS. PART
51576	8203	711	79	52287	8282	406799	45668	TOTAL GENERAUX PEDIATRIQUES CONV./REHAB. SCINS PROLONGES AUTRES
51576	8203	711	79	52287	8282	406799	45668	TOTAL NON-ENS.
5646		388		6034		119028		GEN. ENS. COMPLET 1 - 499 LITS
5646		388		6034		119028		TOT. GEN. ENS. CCMP
15133	4191	204	71	15337	4262	174928	29593	GEN. ENS. PARTIEL 1 - 499 LITS
15133	4191	204	71	15337	4262	174928	29593	TCT. GEN. ENS. PART
72355	12394	1303	150	73658	12544	700755	75261	TOTAL GENERAUX
6866		52		6918		76215		PEDIATRIQUES
260				260		12059		CONV./REHAB.
57		55		112		26220		SCINS PROLONGES
1538	172	8	1	1546	173	7627	1022	AUTRES
81076	12566	1418	151	82494	12717	822876	76283	TOTAL PUBLICS
81076	12566	1418	151	82494	12717	822876	76283	TOTAL TOUS HOPITAUX
855	73	19	1	874	74	6443	404	ILE DU P.-E. PUBLICS GEN. NON-ENSEIGNANT SANS UNIT. A L.T. 1 - 24 LITS 25 - 49 LITS 50 - 99 LITS 100 - 199 LITS 200 + LITS TOTAL
1250	131	17	4	1267	135	10832	564	GEN. NON-ENSEIGNANT AVEC UNIT. A L.T. 100 - 199 LITS
3559	250	82	3	3641	253	27337	1418	TOTAL
5233	52	109	7	5342	559	50885	3436	GEN. NON-ENSEIGNANT AVEC UNIT. A L.T. 100 - 199 LITS
4955	485	164	8	5119	493	53956	3100	TOTAL
15852	1491	391	23	16243	1514	148853	8922	GEN. NON-ENSEIGNANT AVEC UNIT. A L.T. 100 - 199 LITS
5507	595	132	7	5639	602	46423	3854	TOTAL
5507	595	132	7	5639	602	46423	3854	TOTAL NON-ENS.
21359	2086	523	30	21882	2116	195276	12776	TOTAL GENERAUX
21359	2086	523	30	21882	2116	195276	12776	TOTAL GENERAUX
259		1		260		7404		CONV./REHAB.
21618	2086	524	30	22142	2116	202680	12776	TOTAL PUBLICS
21618	2086	524	30	22142	2116	202680	12776	TOTAL TOUS HOPITAUX
7287	601	219	6	7506	607	59987	3232	NOUVELLE-ECOSSE PUBLICS GEN. NON-ENSEIGNANT SANS UNIT. A L.T. 1 - 24 LITS 25 - 49 LITS 50 - 99 LITS 100 - 199 LITS 200 + LITS TOTAL
5734	319	140	3	5874	322	50217	1995	GEN. NON-ENSEIGNANT AVEC UNIT. A L.T. 100 - 199 LITS
24618	2488	672	15	25930	2503	230710	15093	TOTAL
31333	3627	822	39	32155	3666	342303	22336	GEN. NON-ENSEIGNANT AVEC UNIT. A L.T. 100 - 199 LITS
17845	2105	568	21	18413	2126	193192	12225	TOTAL
86817	9140	2421	84	89238	9224	876409	54881	GEN. NON-ENSEIGNANT AVEC UNIT. A L.T. 100 - 199 LITS
86817	9140	2421	84	89238	9224	876409	54881	TOTAL
11998	2082	229	32	12227	2114	139435	17724	GEN. ENS. COMPLET 1 - 499 LITS
16635		565		17200		244476		500 + LITS
28633	2082	794	32	29427	2114	383911	17724	TOT. GEN. ENS. CCMP
115450	11222	3215	116	118665	11338	1260320	72605	TOTAL GENERAUX
8726		87		8813		72364		PEDIATRIQUES
912		81		993		31889		CONV./REHAB.
4043	3190		37	4043	3227	27866	27633	AUTRES
129131	14412	3383	153	132514	14565	1392439	100238	TOTAL PUBLICS
4528		161		4689		145869		FEDERAUX GENERAUX
4528		161		4689		145869		TOTAL FEDERAUX
133659	14412	3544	153	137203	14565	1538308	100238	TOTAL TOUS HOPITAUX
2710	151	82	2	2792	153	25454	918	NOUVEAU-BRUNSWICK PUBLICS GEN. NON-ENSEIGNANT SANS UNIT. A L.T. 1 - 24 LITS 25 - 49 LITS 50 - 99 LITS 100 - 199 LITS 200 + LITS TOTAL
12911	895	241	11	12552	906	99981	5486	GEN. NON-ENSEIGNANT AVEC UNIT. A L.T. 100 - 199 LITS
20251	2029	351	18	20602	2047	163968	12522	TOTAL
22550	2130	575	25	23125	2155	220616	13118	GEN. NON-ENSEIGNANT AVEC UNIT. A L.T. 200 + LITS
26262	3334	572	47	26834	3381	280382	20894	TOTAL
84084	8539	1821	103	85905	8642	790401	52938	GEN. NON-ENSEIGNANT AVEC UNIT. A L.T. 200 + LITS
5624	764	96	11	5720	775	61536	4392	TOTAL NON-ENS.
5624	764	96	11	5720	775	61536	4392	TOTAL NON-ENS.
89708	9303	1917	114	91625	9417	851937	57330	TOTAL NON-ENS.

TABLE 36. MOVEMENT OF PATIENTS

PROVINCE TYPE OF HOSPITAL AND SIZE	HOSPITALS REPORTING HOPITAUX REPONDANTS	IN HOSPITAL AT JAN. 1		IN HOSPITAL AT DEC. 31		ADMISSIONS		
		HOSPITALISES LE 1ER JAN.		HOSPITALISES LE 31 DECEMBRE		A AND C	NEWBORN - NOUVEAU-NES	
		A AND C A ET E	NEWBORN NOUVEAU-NES	A AND C A ET E	NEWBORN NOUVEAU-NES	A AND C A ET E	TOTAL	POSTNAT.
NUMBER - NOMBRE								
NEW BRUNSWICK								
PUBLIC								
GEN. TEACH PARTIAL	1	274	32	363	35	11830	1654	3
1 - 499 BEDS	1	455	28	443	23	11685	1328	
500 + BEDS	2	729	60	806	58	23515	2982	3
TOTAL GEN.TCH.PART								
TOTAL GENERAL	37	2660	224	2702	185	115105	12362	12
CONVALESCENT/REHAB	1	11		14		171		
CHRON./EXT. CARE	1	81		84		190		
TOTAL PUBLIC	39	2752	224	2800	185	115466	12362	12
FEDERAL								
GENERAL	1	187		176		1631		
TOTAL FEDERAL	1	187		176		1631		
TOTAL ALL HOSPITALS	40	2939	224	2976	185	117097	12362	12
ATLANTIC								
PUBLIC								
GEN. NON-TEACHING								
NO LONG-TERM UNIT								
1 - 24 BEDS	37	378	27	394	31	21888	2615	9
25 - 49 BEDS	24	591	51	566	37	32224	3018	10
50 - 99 BEDS	23	1132	98	1023	65	56179	5772	8
100 - 199 BEDS	19	1781	157	1643	155	76117	9088	27
200 + BEDS	9	1320	105	1310	106	36999	7125	10
TOTAL	112	5202	438	4936	394	243407	27618	64
GEN. NON-TEACHING								
WITH L.T. UNIT								
100 - 199 BEDS	1	131	12	105	10	5613	600	
200 + BEDS	1	174	11	134	9	5680	773	
TOTAL	2	305	23	239	19	11293	1373	
TOTAL NON-TEACHING	114	5507	461	5175	413	254700	28991	64
GENERAL TEACH FULL								
1 - 499 BEDS	2	607	55	578	29	18232	2088	3
500 + BEDS	1	480		532		17252	2088	3
TOTAL GEN.TCH.FULL	3	1087	55	1110	29	35484		
GEN. TEACH PARTIAL								
1 - 499 BEDS	3	610	93	699	114	27167	5934	7
500 + BEDS	1	455	28	443	23	11685	1328	7
TOTAL GEN.TCH.PART	4	1065	121	1142	137	38852	7262	
TOTAL GENERAL	121	7659	637	7427	579	329036	38341	74
CHILDRENS	2	287		256		15700		
CONVALESCENT/REHAB	5	119		134		1696		
CHRON./EXT. CARE	3	165		168		302		
OTHER	11	87	88	75	53	5577	3365	29
TOTAL PUBLIC	142	8317	725	8060	632	352311	41706	103
FEDERAL								
GENERAL	3	477		448		6302		
TOTAL FEDERAL	3	477		448		6302		
TOTAL ALL HOSPITALS	145	8794	725	8508	632	358613	41706	103
QUEBEC								
PUBLIC								
GEN. NON-TEACHING								
NO LONG-TERM UNIT								
1 - 24 BEDS	10	91	23	72	12	6530	819	3
25 - 49 BEDS	11	199	20	179	14	13112	1143	6
50 - 99 BEDS	18	621	72	557	54	39308	4944	4
100 - 199 BEDS	31	2198	190	2079	201	130428	15374	23
200 + BEDS	20	3084	361	2973	324	151445	23549	41
TOTAL	90	6193	666	5860	605	340823	45829	77
GEN. NON-TEACHING								
WITH L.T. UNIT								
1 - 99 BEDS	3	92	10	73	3	3245	367	2
100 - 199 BEDS	4	359	37	322	24	12784	1542	1
200 + BEDS	4	1247	48	935	29	25705	2348	6
TOTAL	11	1247	95	1330	56	41734	4257	9
TOTAL NON-TEACHING	101	7440	761	7190	661	382557	50086	86
GENERAL TEACH FULL								
1 - 499 BEDS	4	637	63	637	40	34309	3312	18
500 + BEDS	11	4318	191	4249	196	174044	14165	92
TOTAL GEN.TCH.FULL	15	4955	254	4886	236	208353	17477	110
GEN. TEACH PARTIAL								
1 - 499 BEDS	11	2120	202	2007	201	101773	12775	33
500 + BEDS	1	444	42	398	36	16393	1776	5
TOTAL GEN.TCH.PART	12	2564	244	2405	237	118166	14551	38
TOTAL GENERAL	128	14959	1259	14481	1134	709076	82114	234
CHILDRENS	2	513	30	461	26	35395	1713	
CONVALESCENT/REHAB	5	590		607		5478		
CHRON./EXT. CARE	43	5106	1	5384	5	7042	212	
OTHER	8	615	87	558	76	23797	5193	9
TOTAL PUBLIC	186	21783	1377	21491	1241	780788	89232	243

TABLEAU 36. MOUVEMENT DES MALADES

SEPARATIONS DURING YEAR -- DEPARTS DURANT L'ANNEE						TOTAL DAYS STAY OF SEPARATIONS		PROVINCE AFFECTATION ET TAILLE DES HOPITAUX
DISCHARGES SORTIS		DEATHS DECEDES		TOTAL SEPARATIONS TOTAL DES DEPARTS		DUREE DU SEJOUR DES DEPARTS		
A AND C A ET E	NEWBORN NOUVEAU-NES	A AND C A ET E	NEWBORN NOUVEAU-NES	A AND C A ET E	NEWBORN NOUVEAU-NES	A AND C A ET E	NEWBORN NOUVEAU-NES	
NUMBER - NOMBRE								
11465	1641	276	10	11741	1651	128872	11141	NGUVEAU-BRUNSWICK PUBLICS
11198	1313	499	20	11697	1333	207150	9834	GEN. ENS. PARTIEL
22663	2954	775	30	23438	2984	336022	20975	1 - 499 LITS
112371	12257	2692	144	115063	12401	1187959	78305	500 + LITS
168								TOT. GEN. ENS. PART
108		79				6630		TOTAL GENERAUX
112647	12257	2771	144	115418	12401	34542	78305	CCNV./REHAB.
1536		106				34542		SOINS PROLONGES
1536		106				82458		TOTAL PUBLICS
114183	12257	2877	144	117060	12401	82458	78305	FEDERAUX GENERAUX
21427	2586	445	25	21872	2611	149183	12622	TOTAL FEDERAUX
31671	3007	578	25	32249	3032	207150	16239	TOTAL TOUS HOPITAUX
55100	5755	1188	50	56288	5805	475577	34279	ATLANTIQUE PUBLICS
72433	8986	1722	104	76255	9090	765010	55575	GEN. NON-ENSEIGNANT
55598	1411	85	85	57009	7124	589065	43694	SANS UNIT. A L.T.
238329	27373	5344	289	243673	27662	2222462	162409	1 - 24 LITS
5507	595	132	7	5639	602	46423	3854	25 - 49 LITS
5624	764	96	11	5720	775	61536	4392	50 - 99 LITS
11131	1359	228	18	11359	1377	107959	8246	100 - 199 LITS
249460	28732	5572	307	255032	29039	2330421	170655	200 + LITS
17644	2082	617	32	18261	2114	258463	17724	TOTAL NON-ENS.
16635	2082	565	32	17200	2114	244476	17724	GEN. ENS. COMPLET
34279	2082	1182	32	35461	2114	502939	17724	1 - 499 LITS
26598	5832	480	81	27078	5913	303800	40734	500 + LITS
11198	1313	499	20	11697	1333	207150	9834	TOT. GEN. ENS. CCMP
37796	7145	979	101	38775	7246	510950	50568	GEN. ENS. PARTIEL
321535	37959	7733	440	329268	38399	3344310	238947	1 - 499 LITS
15592	139	82	38	5589	3400	35493	28655	500 + LITS
1599		134				60762		100 - 199 LITS
165		8				35493	28655	200 + LITS
5581	3362	8096	478	352568	41799	3647126	267602	TOTAL PUBLICS
344472	41321	8096	478	352568	41799	3647126	267602	FEDERAUX GENERAUX
6064		267		6331		228327		TOTAL FEDERAUX
6064		267		6331		228327		TOTAL TOUS HOPITAUX
350536	41321	8363	478	358899	41799	3875453	267602	QUEBEC PUBLICS
6486	821	63	9	6549	830	43423	4784	GEN. NON-ENSEIGNANT
12894	1137	238	12	13132	1149	104605	6071	SANS UNIT. A L.T.
38575	4911	797	51	39372	4962	330129	27516	1 - 24 LITS
127972	15190	2575	173	130547	15363	1111123	90881	25 - 49 LITS
148079	23302	3477	284	15156	23586	1563971	142518	50 - 99 LITS
334006	45361	7150	529	34156	45890	3193251	271770	100 - 199 LITS
3184	366	80	8	3264	374	42705	2749	200 + LITS
12514	1539	307	16	12821	1555	149790	10027	TOTAL NON-ENS.
24848	2338	718	29	25566	2367	345466	15837	GEN. ENS. COMPLET
40546	4243	1105	53	41651	4296	537961	28613	1 - 499 LITS
374552	49604	8255	582	382807	50186	3691212	300383	500 + LITS
33447	3294	862	41	34309	3335	414417	23320	TCT. GEN. ENS. CCMP
168974	14012	5139	148	174113	14160	2247505	93212	GEN. ENS. PARTIEL
202421	17306	6001	189	208422	17495	2661922	116532	1 - 99 LITS
99404	12665	2482	111	101886	12776	1073458	79030	500 + LITS
15917	1770	525	12	16439	1782	201112	13927	TOT. GEN. ENS. PART
113321	14435	3004	123	118325	14558	1275270	92957	TOTAL GENERAUX
692294	81345	17260	894	709554	82239	7628404	509872	PEDIATRIQUES
35018	1694	429	23	35447	1717	293858	10792	CONV./REHAB.
5078		383		5461		262334		SOINS PROLONGES
4188	205	2576	3	6764	208	1588548	1094	AUTRES
23548	5158	306	46	23854	5204	304864	33035	TOTAL PUBLICS
760126	88402	20954	966	781080	89368	10078008	554793	

TABLE 36. MOVEMENT OF PATIENTS

PROVINCE TYPE OF HOSPITAL AND SIZE	HOSPITALS REPORTING HOPITAUX REPONDANTS	IN HOSPITAL AT JAN. 1		IN HOSPITAL AT DEC. 31		ADMISSIONS		
		HOSPITALISES LE 1ER JAN.		HOSPITALISES LE 31 DECEMBRE		A AND C	NEWBORN - NOUVEAU-NES	
		A AND C A ET E	NEWBORN NOUVEAU-NES	A AND C A ET E	NEWBORN NOUVEAU-NES	A AND C A ET E	TOTAL	POSTNAT.
NUMBER - NOMBRE								
QUEBEC								
PRIVATE								
GENERAL	9	233	30	206	33	12894	2453	
CONVALESCENT/CHRON	42	2230		2335		3450	1	1
OTHER	2	45		28		2164		
TOTAL PRIVATE	53	2508	30	2569	33	18508	2454	1
FEDERAL						4485		
GENERAL	1	184		177		1199	66	
OTHER	7	925		960		5684	66	
TOTAL FEDERAL	8	1109		1137		6873		
TOTAL ALL HOSPITALS	247	25400	1407	25197	1274	804980	91752	244
ONTARIO								
PUBLIC								
GEN. NON-TEACHING NO LONG-TERM UNIT						4089	309	
1 - 24 BEDS	21	41	2	88	3	26874	2140	11
25 - 49 BEDS	16	511	40	525	24	40831	3281	5
50 - 99 BEDS	16	798	72	796	39	77797	6684	21
100 - 199 BEDS	25	1562	110	1548	109	299142	38481	81
200 + BEDS	25	6121	747	5863	853	448733	50895	122
TOTAL	84	9033	971	8820				
GEN. NON-TEACHING WITH L.T. UNIT						58785	4497	8
1 - 99 BEDS	34	1696	82	1649	82	74894	6719	10
100 - 199 BEDS	19	1768	107	1763	102	262541	25658	48
200 + BEDS	27	6953	470	6920	456	396220	36874	66
TOTAL	80	10417	659	10332	640	844953	87769	188
TOTAL NON-TEACHING	164	19450	1630	19152	1493			
GENERAL TEACH FULL						29840	6259	15
1 - 499 BEDS	3	656	120	652	122	272406	25062	140
500 + BEDS	12	7229	516	6666	467	302246	31321	155
TOTAL GEN.TCH.FULL	15	7885	636	7318	569			
GEN. TEACH PARTIAL						33175	3480	20
1 - 499 BEDS	5	835	69	845	77	51194	8222	42
500 + BEDS	3	1150	171	1113	170	84369	11702	42
TOTAL GEN.TCH.PART	8	1985	240	1958	247			
TOTAL GENERAL	187	29320	2506	28428	2309	1231568	130792	385
CHILDRENS	1	494		427		28321		
CONVALESCENT/REHAB	5	424		421		4961		
CHRON./EXT. CARE	20	4325		4336		6824		
OTHER	14	288	4	296	9	13238	545	
TOTAL PUBLIC	227	34851	2510	33908	2318	1284912	131337	385
PRIVATE						6670	364	1
GENERAL	8	151	8	164	6	1830		
CONVALESCENT/CHRON	50	1548		1618		6473	50	47
OTHER	4	3	2			14973	414	48
TOTAL PRIVATE	62	1702	10	1782	6			
FEDERAL						14585	490	
GENERAL	5	1149	15	1087	10	507	31	
OTHER	7	2		2	1	15092	521	
TOTAL FEDERAL	12	1151	15	1089	11	1314977	132272	433
TOTAL ALL HOSPITALS	301	37704	2535	36779	2335			
MANITOBA								
PUBLIC								
GEN. NON-TEACHING NO LONG-TERM UNIT						23954	1392	13
1 - 24 BEDS	44	440	24	468	24	19027	1466	12
25 - 49 BEDS	17	337	28	368	26	25583	2610	13
50 - 99 BEDS	8	438	44	451	37	3958	473	4
100 - 199 BEDS	1	77	7	68	9	29064	2909	4
200 + BEDS	3	558	47	646	32	101586	8850	46
TOTAL	73	1850	150	2001	128			
GEN. NON-TEACHING WITH L.T. UNIT						8265	708	7
1 - 99 BEDS	3	173	7	204	13	3991	244	7
100 - 199 BEDS	1	103	4	82	4	12256	952	
TOTAL	4	276	11	286	17			
TOTAL NON-TEACHING	77	2126	161	2287	145	113842	9802	53
GENERAL TEACH FULL						45741	6712	79
500 + BEDS	2	1248	124	1127	92	45741	6712	79
TOTAL GEN.TCH.FULL	2	1248	124	1127	92			
GEN. TEACH PARTIAL						10821	1531	3
1 - 499 BEDS	1	216	30	228	23	10821	1531	3
TOTAL GEN.TCH.PART	1	216	30	228	23			
TOTAL GENERAL	80	3590	315	3642	260	170404	18045	135
CHILDRENS	1	176		137		7910		
CONVALESCENT/REHAB	1	156		158		1825		
CHRON./EXT. CARE	3	666		640		2082		
TOTAL PUBLIC	85	4588	315	4577	260	182221	18045	135

TABLE 36. MOVEMENT OF PATIENTS

PROVINCE TYPE OF HOSPITAL AND SIZE	HOSPITALS REPORTING HOPITAUX REPOUNDANTS	IN HOSPITAL AT JAN. 1		IN HOSPITAL AT DEC. 31		ADMISSIONS		
		HOSPITALISES LE 1ER JAN.		HOSPITALISES LE 31 DECEMBRE		A AND C A ET E	NEWBORN - NOUVEAU-NES	
		A AND C A ET E	NEWBORN NOUVEAU-NES	A AND C A ET E	NEWBORN NOUVEAU-NES		TOTAL	POSTNAT.
NUMBER - NOMBRE								
MANITOBA								
PRIVATE GENERAL	1	18		16		364		
OTHER	1	21		7		320		
TOTAL PRIVATE	2	39		23		684		
FEDERAL GENERAL	3	376	3	406	4	6112	277	4
OTHER	13	1	1	3	3	758	69	
TOTAL FEDERAL	16	377	4	409	7	6870	346	4
TOTAL ALL HOSPITALS	103	5004	319	5009	267	189775	18391	139
SASKATCHEWAN								
PUBLIC								
GEN. NON-TEACHING NO LONG-TERM UNIT								
1 - 24 BEDS	80	783	46	752	26	44444	2060	8
25 - 49 BEDS	29	637	28	650	28	38384	2360	13
50 - 99 BEDS	9	381	36	431	25	21686	1569	6
100 - 199 BEDS	6	638	59	548	43	26857	3009	10
200 + BEDS	1	170		177		5836		
TOTAL	125	2609	169	2558	122	137207	8998	37
GEN. NON-TEACHING WITH L.T. UNIT								
200 + BEDS	1	162		152		4455		
TOTAL	1	162		152		4455		
TOTAL NON-TEACHING	126	2771	169	2710	122	141662	8998	37
GENERAL TEACH FULL 500 + BEDS	1	307	17	286	15	11872	651	14
TOTAL GEN.TCH.FULL	1	307	17	286	15	11872	651	14
GEN. TEACH PARTIAL 1 - 499 BEDS	4	957	89	936	63	41471	4417	11
500 + BEDS	1	487	34	471	19	20264	1875	22
TOTAL GEN.TCH.PART	5	1444	123	1407	81	61735	6292	33
TOTAL GENERAL	132	4522	309	4403	218	215269	15941	84
OTHER	7	504		505		1263	7	
TOTAL PUBLIC	139	5026	309	4908	218	216532	15948	84
FEDERAL GENERAL	2	70		69	5	2777	93	1
TOTAL FEDERAL	2	70		69	5	2777	93	1
TOTAL ALL HOSPITALS	141	5096	309	4977	223	219309	16041	85
ALBERTA								
PUBLIC								
GEN. NON-TEACHING NO LONG-TERM UNIT								
1 - 24 BEDS	24	262	4	287	8	12458	415	10
25 - 49 BEDS	47	864	59	970	56	57130	3418	18
50 - 99 BEDS	28	959	56	1061	65	57016	4013	18
100 - 199 BEDS	5	379	23	410	12	23746	1161	3
200 + BEDS	4	586	45	583	39	29132	2369	18
TOTAL	108	3050	187	3311	180	179482	11376	49
GEN. NON-TEACHING WITH L.T. UNIT								
1 - 99 BEDS	1	46	4	37		1529	143	
TOTAL	1	46	4	37		1529	143	
TOTAL NON-TEACHING	109	3096	191	3348	180	181011	11519	49
GENERAL TEACH FULL 500 + BEDS	5	2556	224	2656	212	116473	12207	35
TOTAL GEN.TCH.FULL	5	2556	224	2656	212	116473	12207	35
GEN. TEACH PARTIAL 500 + BEDS	2	1050	83	997	79	39964	4445	14
TOTAL GEN.TCH.PART	2	1050	83	997	79	39964	4445	14
TOTAL GENERAL	116	6702	498	7001	471	337448	28171	98
CHILDRENS	1	32		39		3172		
CONVALESCENT/REHAB	1	297		291		2604		
CHRON./EXT. CARE	25	2317		2364		2865		
OTHER	2	84	39	69	35	6003	1703	3
TOTAL PUBLIC	145	9432	537	9764	506	352092	29874	101
FEDERAL GENERAL	5	502	8	510	12	11075	583	3
OTHER	3					93	11	
TOTAL FEDERAL	8	502	8	510	12	11168	594	3
TOTAL ALL HOSPITALS	153	9934	545	10274	518	363260	30468	104
PRAIRIES								
PUBLIC								
GEN. NON-TEACHING NO LONG-TERM UNIT								
1 - 24 BEDS	148	1485	74	1507	58	80856	3867	21
25 - 49 BEDS	93	1838	115	1988	110	114541	7244	55
50 - 99 BEDS	45	1778	136	1943	127	104285	8192	37

TABLE 36. MOVEMENT OF PATIENTS

PROVINCE TYPE OF HOSPITAL AND SIZE	HOSPITALS REPORTING --- HOPITAUX REPOUDANTS	IN HOSPITAL AT JAN. 1		IN HOSPITAL AT DEC. 31		ADMISSIONS		
		HOSPITALISES LE 1ER JAN.		HOSPITALISES LE 31 DECEMBRE		A AND C	NEWBORN - NOUVEAU-NES	
		A AND C A ET E	NEWBORN NOUVEAU-NES	A AND C A ET E	NEWBORN NOUVEAU-NES	A AND C A ET E	TOTAL	POSTNAT.
NUMBER - NOMBRE								
PRAIRIES PUBLIC								
GEN. NON-TEACHING NO LONG-TERM UNIT								
1 - 99 BEDS	12	1094	89	1026	64	54561	4643	17
100 - 199 BEDS	8	1314	92	1406	71	64032	5278	22
200 + BEDS	8	7509	506	7870	430	418275	29224	132
TOTAL	306							
GEN. NON-TEACHING WITH L.T. UNIT								
1 - 99 BEDS	4	219	11	241	13	9794	851	7
100 - 199 BEDS	1	103	4	82	4	3991	244	
200 + BEDS	1	162		152		4455		
TOTAL	6	484	15	475	17	18240	1095	7
TOTAL NON-TEACHING	312	7993	521	8345	447	436515	30319	139
GENERAL TEACH FULL 500 + BEDS	8	4111	365	4069	319	174086	19570	128
TOTAL GEN.TCH.FULL	8	4111	365	4069	319	174086	19570	128
GEN. TEACH PARTIAL 1 - 499 BEDS	5	1173	119	1164	86	52292	5448	14
500 + BEDS	3	1537	117	1468	97	60228	6320	36
TOTAL GEN.TCH.PART	8	2710	236	2632	183	112520	12268	50
TOTAL GENERAL	328	14814	1122	15046	949	723121	62157	317
CHILDRENS	2	208		176		11082		
CONVALESCENT/REHAB	2	453		449		4429		
CHRON./EXT. CARE	28	2983		3004		4947		
OTHER	9	588	39	574	35	7266	1710	3
TOTAL PUBLIC	369	19046	1161	19249	984	750845	63867	320
PRIVATE GENERAL	1	18		16		364		
OTHER	1	21		7		320		
TOTAL PRIVATE	2	39		23		684		
FEDERAL GENERAL	10	948	11	985	21	19964	953	8
OTHER	16	1	1	3	3	851	80	
TOTAL FEDERAL	26	949	12	988	24	20815	1033	8
TOTAL ALL HOSPITALS	397	20034	1173	20260	1008	772344	64900	328
BRITISH COLUMBIA PUBLIC								
GEN. NON-TEACHING NO LONG-TERM UNIT								
1 - 24 BEDS	15	139	6	141	4	9464	711	8
25 - 49 BEDS	25	519	34	573	34	31822	2293	40
50 - 99 BEDS	11	444	35	442	33	24531	2373	27
100 - 199 BEDS	10	871	83	870	68	42434	4984	17
200 + BEDS	4	775	65	780	63	40708	4221	11
TOTAL	65	2748	223	2806	202	152212	14582	103
GEN. NON-TEACHING WITH L.T. UNIT								
1 - 99 BEDS	3	130	10	132	9	5711	727	10
100 - 199 BEDS	9	1060	72	1076	59	37381	3405	12
200 + BEDS	5	1155	87	1470	62	42434	4037	19
TOTAL	17	2345	169	2678	130	85526	8169	41
TOTAL NON-TEACHING	82	5093	392	5484	332	237738	22751	144
GENERAL TEACH FULL 500 + BEDS	1	1354	65	1359	39	53208	2827	5
TOTAL GEN.TCH.FULL	1	1354	65	1359	39	53208	2827	5
GEN. TEACH PARTIAL 1 - 499 BEDS	3	911	66	1000	69	39800	3857	16
500 + BEDS	2	1015	67	993	39	38163	3033	9
TOTAL GEN.TCH.PART	5	1926	133	1993	108	77963	6890	25
TOTAL GENERAL	88	8373	590	8836	479	368909	32468	174
CHILDRENS	1	26		30		3612		
CONVALESCENT/REHAB	5	233		284		2505		
CHRON./EXT. CARE	8	676		738		539		
OTHER	8	85	53	67	31	6407	2495	4
TOTAL PUBLIC	110	9393	643	9955	510	381972	34963	178
PRIVATE GENERAL	2	5		7	2	629	81	1
TOTAL PRIVATE	2	5		7	2	629	81	1
FEDERAL GENERAL	3	1130		1099		9268		
TOTAL FEDERAL	3	1130		1099		9268		
TOTAL ALL HOSPITALS	115	10528	643	11061	512	391869	35044	179
YUKON FEDERAL								
FEDERAL GENERAL	2	66	10	58	4	3637	437	4
OTHER	3	4	3	6	1	381	62	
TOTAL FEDERAL	5	70	13	64	5	4018	499	4
TOTAL ALL HOSPITALS	5	70	13	64	5	4018	499	4

TABLEAU 36. MOUVEMENT DES MALADES

SEPARATIONS DURING YEAR -- DEPARTS DURANT L'ANNEE						TOTAL DAYS STAY OF SEPARATIONS		PROVINCE AFFECTATION ET TAILLE DES HOPITAUX
DISCHARGES SORTIS		DEATHS DECEDES		TOTAL SEPARATIONS TOTAL DES DEPARTS		DUREE DU SEJOUR DES DEPARTS		
A AND C A ET E	NEWBORN NOUVEAU-NES	A AND C A ET E	NEWBORN NOUVEAU-NES	A AND C A ET E	NEWBORN NOUVEAU-NES	A AND C A ET E	NEWBORN NOUVEAU-NES	
NUMBER - NOMBRE								
53659	4600	970	68	54629	4668	456697	30459	PHARIES PUBLICS GEN. NON-ENSEIGNANT SANS UNIT. A L.T. 100 - 199 LITS 200 + LITS TOTAL
62490	5237	1450	62	63940	5299	585229	37039	
410952	28988	6962	312	417914	29300	3202374	184166	GEN. NON-ENSEIGNANT AVEC UNIT. A L.T. 1 - 99 LITS 100 - 199 LITS 200 + LITS TOTAL
9580	844	192	5	9772	849	89409	5165	TOTAL NON-ENS.
3915	243	97	1	4012	244	39440	1585	
4336		129		4665		59819		GEN. ENS. COMPLET 500 + LITS TOT. GEN. ENS. COMP
17831	1087	418	6	18249	1093	184668	6750	
428783	30075	7380	318	436163	30393	3387042	190916	GEN. ENS. PARTIEL 1 - 499 LITS 500 + LITS TCT. GEN. ENS. PART
170262	19415	3866	201	174128	19616	1819727	135985	TOTAL GENERAUX PEDIATRIQUES CCNV./REHAB. SOINS PROLONGES AUTRES
170262	19415	3866	201	174128	19616	1819727	135985	
50958	5918	1343	63	52301	5981	535727	39040	TOTAL PUBLICS
58793	6255	1504	85	60297	6340	658503	44860	
109751	12173	2847	148	112598	12321	1194230	83900	PRIVES GENERAUX AUTRES
708796	61663	14093	667	722889	62330	6400999	410801	TOTAL PRIVES
10970		144		11114		88304		FEDERAUX GENERAUX AUTRES
4402		31		4433		181723		TOTAL FEDERAUX
3334		1592		4926		1019981		TOTAL TOUS HOPITAUX
7016	1698	264	16	7280	1714	223287	12055	CCLOMBIE BRITANNIQUE PUBLICS GEN. NON-ENSEIGNANT SANS UNIT. A L.T. 1 - 24 LITS 25 - 49 LITS 50 - 99 LITS 100 - 199 LITS 200 + LITS TOTAL
734518	63361	16124	683	750642	64044	7914294	422856	GEN. NON-ENSEIGNANT AVEC UNIT. A L.T. 1 - 99 LITS 100 - 199 LITS 200 + LITS TOTAL
352		14		366		6056		TOTAL NON-ENS.
334				334		11936		
686		14		700		17992		GEN. ENS. COMPLET 500 + LITS TOT. GEN. ENS. COMP
19376	938	551	5	19927	943	292054	6350	GEN. ENS. PARTIEL 1 - 499 LITS 500 + LITS TCT. GEN. ENS. PART
845	77	4	1	849	78	1387	306	TOTAL GENERAUX PEDIATRIQUES CCNV./REHAB. SOINS PROLONGES AUTRES
20221	1015	555	6	20776	1021	293441	6656	TOTAL FEDERAUX
755425	64376	16693	689	772118	65065	8225727	429512	TOTAL TOUS HOPITAUX
9348	705	114	8	9462	713	63672	4036	TOTAL PUBLICS
31219	2264	549	29	31768	2293	231295	13867	
24165	2331	368	44	24533	2375	194746	14578	TOTAL NON-ENS.
44863	6945	895	54	46988	4999	360349	30693	
39832	4167	871	56	40703	4223	321977	25845	GEN. ENS. COMPLET 500 + LITS TOT. GEN. ENS. COMP
149407	14412	2747	191	152154	14603	1172009	89019	GEN. ENS. PARTIEL 1 - 499 LITS 500 + LITS TCT. GEN. ENS. PART
5619	719	90	9	5709	728	47720	4291	TOTAL GENERAUX PEDIATRIQUES CCNV./REHAB. SOINS PROLONGES AUTRES
36355	3370	1010	48	37365	3418	383313	21447	
40886	4025	1233	37	42119	4062	453214	26383	TOTAL FEDERAUX
82860	8114	2333	94	85193	8208	884247	52121	TOTAL TOUS HOPITAUX
232267	22526	5080	285	237347	22811	2056256	141140	TOTAL NON-ENS.
51578	2812	1625	41	53203	2853	586693	21841	
51578	2812	1625	41	53203	2853	586693	21841	GEN. ENS. COMPLET 500 + LITS TOT. GEN. ENS. COMP
38540	3803	1171	51	39711	3854	372767	25051	GEN. ENS. PARTIEL 1 - 499 LITS 500 + LITS TCT. GEN. ENS. PART
36964	3023	1221	38	38185	3061	402118	22305	TOTAL GENERAUX PEDIATRIQUES CCNV./REHAB. SOINS PROLONGES AUTRES
75504	6826	2392	89	77896	6915	774885	47356	
359349	32164	9097	415	368446	32579	3417834	210337	TOTAL FEDERAUX
3607		1		3608		21482		TOTAL TOUS HOPITAUX
2446		8		2454		105425		PRIVES GENERAUX
291		186		477		213306		TOTAL PRIVES
6365	2506	60	11	6425	2517	48700	16787	FEDERAUX GENERAUX
372058	34670	9352	426	381410	35096	3806747	227124	TOTAL FEDERAUX
624	79	3		627	79	2832	379	TOTAL TOUS HOPITAUX
624	79	3		627	79	2832	379	YUKON FEDERAUX GENEREAUX
8613		686		9299		399642		AUTRES
8613		686		9299		399642		TOTAL FEDERAUX
381295	34749	10041	426	391336	35175	4209221	227503	TOTAL TOUS HOPITAUX
3613	440	32	3	3645	443	31423	2923	TOTAL FEDERAUX
379	63		1	379	64	1200	254	
3992	503	32	4	4024	507	32623	3177	TOTAL TOUS HOPITAUX
3992	503	32	4	4024	507	32623	3177	

TABLE 36. MOVEMENT OF PATIENTS

PROVINCE TYPE OF HOSPITAL AND SIZE	HOSPITALS REPORTING --- HOPITAUX REPODANTS	IN HOSPITAL AT JAN. 1		IN HOSPITAL AT DEC. 31		ADMISSIONS		
		HOSPITALISES LE 1ER JAN.		HOSPITALISES LE 31 DECEMBRE		A AND C	NEWBORN -- NOUVEAU-NES	
		A AND C A ET E	NEWBORN NOUVEAU-NES	A AND C A ET E	NEWBORN NOUVEAU-NES	A AND C A ET E	TOTAL	POSTNAT.
NUMBER - NOMBRE								
NORTHWEST TERR.								
PUBLIC								
GEN. NON-TEACHING NO LONG-TERM UNIT								
1 - 24 BEDS	3	43	6	30	4	1722	211	
25 - 49 BEDS	3	59	6	57	5	3097	333	8
TOTAL	6	102	12	87	9	4819	544	8
TOTAL NON-TEACHING	6	102	12	87	9	4819	544	8
TOTAL GENERAL	6	102	12	87	9	4819	544	8
OTHER	1	10		8		51	9	
TOTAL PUBLIC	7	112	12	95	9	4870	553	8
PRIVATE								
GENERAL	1					7		
TOTAL PRIVATE	1					7		
FEDERAL								
GENERAL	2	48	6	59	9	2655	320	8
OTHER	26	3	3	2	1	874	199	
TOTAL FEDERAL	28	51	9	61	10	3529	519	8
TOTAL ALL HOSPITALS	36	163	21	156	19	8406	1072	16
CANADA								
PUBLIC								
GEN. NON-TEACHING NO LONG-TERM UNIT								
1 - 24 BEDS	219	2177	138	2232	112	124549	8532	41
25 - 49 BEDS	177	3717	266	3888	224	221670	16171	110
50 - 99 BEDS	113	4773	413	4761	318	265134	24562	81
100 - 199 BEDS	88	7506	629	7166	597	384590	40173	105
200 + BEDS	66	12614	1370	12332	1242	612326	78654	169
TOTAL	663	30787	2816	30379	2493	1608269	168692	506
GEN. NON-TEACHING WITH L.T. UNIT								
1 - 99 BEDS	44	2137	113	2095	107	77535	6442	27
100 - 199 BEDS	34	3421	232	3348	199	134663	12510	23
200 + BEDS	38	9240	616	9611	556	340815	32816	73
TOTAL	116	14798	961	15054	862	553013	51768	123
TOTAL NON-TEACHING	779	45585	3777	45433	3355	2161282	220460	629
GENERAL TEACH FULL	9	1900	238	1867	191	82381	11659	36
500 + BEDS	33	17492	1137	16875	1001	690996	61624	365
TOTAL GEN.TCH.FULL	42	19392	1375	18742	1192	773377	73283	401
GEN. TEACH PARTIAL								
1 - 499 BEDS	27	5649	549	5715	547	254207	31994	90
500 + BEDS	10	4601	425	4415	365	177663	20679	72
TOTAL GEN.TCH.PART	37	10250	974	10130	912	431870	52673	162
TOTAL GENERAL	858	75227	6126	74305	5459	3366529	346416	1192
CHILDRENS	8	1528	30	1350	26	94110	1713	
CONVALESCENT/REHAB	22	1819		1895		19069		
CHRON./EXT. CARE	102	13255	1	13630	5	19654	212	
OTHER	51	1673	271	1578	204	56336	13317	45
TOTAL PUBLIC	1041	93502	6428	92758	5694	3555698	361658	1237
PRIVATE								
GENERAL	21	407	38	393	41	20564	2898	2
CONVALESCENT/CHRON	92	3778		3953		5280	1	1
OTHER	7	69	2	35		8957	50	47
TOTAL PRIVATE	120	4254	40	4381	41	34801	2949	50
FEDERAL								
GENERAL	26	4002	42	3913	44	60896	2200	20
OTHER	59	935	7	973	6	3812	438	
TOTAL FEDERAL	85	4937	49	4886	50	64708	2638	20
TOTAL ALL HOSPITALS	1246	102693	6517	102025	5785	3655207	367245	1307

TABLEAU 36. MOUVEMENT DES MALADES.

SEPARATIONS DURING YEAR -- DEPARTS DURANT L'ANNEE						TOTAL DAYS STAY OF SEPARATIONS		PROVINCE AFFECTATION ET TAILLE DES HOPITAUX
DISCHARGES SORTIS		DEATHS -- DECEDES		TOTAL SEPARATIONS TOTAL DES DEPARTS		DUREE DU SEJOUR DES DEPARTS		
A AND C A ET E	NEWBORN NOUVEAU-NES	A AND C A ET E	NEWBORN NOUVEAU-NES	A AND C A ET E	NEWBORN NOUVEAU-NES	A AND C A ET E	NEWBORN NOUVEAU-NES	
NUMBER - NOMBRE								
1721	211	14	2	1735	213	13500	1207	TERR. DU NORD-CUEST PUBLICS
3079	329	20	5	3099	334	24721	2217	GEN. NON-ENSEIGNANT
4800	540	34	7	4834	547	38221	3424	SANS UNIT. A L.T.
								25 - 24 LITS
								TOTAL 25 - 49 LITS
4800	540	34	7	4834	547	38221	3424	TOTAL NON-ENS.
4800	540	34	7	4834	547	38221	3424	TOTAL GENERAUX
52	9	1		53	9	3611	44	AUTRES
4852	549	35	7	4887	556	41832	3468	TOTAL PUBLICS
7				7		11		PRIVES GENERAUX
7				7		11		TOTAL PRIVES
2616	311	28	6	2644	317	28097	2273	FEDERAUX GENERAUX
875	200		1	875	201	1946	592	AUTRES
3491	511	28	7	3519	518	30043	2865	TOTAL FEDERAUX
8350	1060	63	14	8413	1074	71886	6333	TOTAL TOUS HOPITAUX
CANADA								
PUBLICS								
122534	8472	1960	86	124494	8558	882541	47075	GEN. NON-ENSEIGNANT
217985	16056	3514	157	221499	16213	1618675	96524	SANS UNIT. A L.T.
260163	24400	4983	257	265146	24657	2128000	146784	1 - 24 LITS
371125	40327	7805	478	384930	40805	3389098	251485	25 - 49 LITS
599577	77982	13031	800	612608	78782	5704774	511897	50 - 99 LITS
1577384	167237	31293	1778	1608677	169015	13723088	1053765	100 - 199 LITS
								200 + LITS
								TOTAL
								GEN. NON-ENSEIGNANT AVEC UNIT. A L.T.
75348	6403	2229	45	77577	6448	845697	40303	1 - 99 LITS
131333	12410	3403	133	134736	12543	1337875	78582	100 - 199 LITS
331499	32573	8945	303	340444	32876	3846426	221038	200 + LITS
538180	51386	14577	491	552757	51867	6029998	359923	TOTAL
2115564	218623	45870	2259	2161434	220882	19753086	1393688	TOTAL NON-ENS.
80456	11611	1958	95	82414	11706	973206	86145	GEN. ENS. COMPLET
672133	61172	19480	588	691613	61760	8117067	435248	1 - 499 LITS
752589	72783	21438	683	774027	73466	9090273	521393	500 + LITS
								TOTAL GEN. ENS. COMPLET
247877	31657	6264	339	254141	31996	2652397	209395	GEN. ENS. PARTIEL
172666	20509	5183	230	177849	20739	1969544	149416	1 - 499 LITS
420543	52166	11447	569	431990	52735	4621941	358811	500 + LITS
3288696	343572	78755	3511	3367451	347083	33465300	2273892	TOTAL GENERAUX
93098	1694	1190	23	94288	1717	798198	10792	PEDIATRIQUES
18470		523		18993		787268		CONV./REHAB.
12168	205	7111	3	19279	208	4520794	1094	SCINS PROLONGES
55377	13266	1054	118	56431	13384	748826	93460	AUTRES
3467809	358737	88633	3655	3556442	362392	40320386	2379238	TOTAL PUBLICS
20307	2882	271	13	20578	2895	195513	16204	PRIVES GENERAUX
3458	1	1647		5105	1	1114990	4	CONV./CHRON.
8991	52			8991	52	61870	461	AUTRES
32756	2935	1918	13	34674	2948	1372373	16669	TOTAL PRIVES
58782	2179	2203	19	60985	2198	1719757	15367	FEDERAUX GENERAUX
3574	433	200	6	3774	439	373767	1472	AUTRES
62356	2612	2403	25	64759	2637	2093524	16839	TOTAL FEDERAUX
3562921	364284	92954	3693	3655875	367977	43786283	2412746	TOTAL TOUS HOPITAUX

TABLE 37. MOVEMENT OF PATIENTS(A&C) IN SHORT-TERM UNITS
 TABLEAU 37. MOUVEMENT DES MALADES DANS LES UNITES POUR MALADIES AIGUES(A&C)

PROVINCE, TYPE OF HOSPITAL AND SIZE PROVINCE, AFFECTATION TAILLE DES HOPITAUX	HOSPITALS REPORTING HOPITAUX REpondANTS	IN HOSPITAL AT JANUARY 1 HOSPITALISES LE 1ER JANV.	IN HOSPITAL AT DEC. 31 HOSPITALISES LE 31 DEC.	ADMISSIONS	SEPARATIONS DURING YEAR DEPARTS DURANT L'ANNEE			TOTAL DAYS STAY DUREE DU SEJOUR
					DISCHARGES SORTIES	DEATHS DECEDES	TOTAL SEPARATIONS TOTAL DEPARTS	
NUMBER - NOMBRE								
NEWFOUNDLAND TERRE-NEUVE								
PUBLIC								
GEN. NON-TEACH. NO LTU/NON-ENS. SANS UNITES A L.T.								
1 - 24 BEDS/LITS	13	134	117	10683	10575	125	10700	57289
25 - 49 BEDS/LITS	9	191	189	12554	12376	180	12556	82597
50 - 99 BEDS/LITS	3	115	119	6759	6672	83	6755	53562
100 - 199 BEDS/LITS	4	328	271	15576	15417	216	15633	151206
200 + BEDS/LITS	1	126	152	6669	6536	107	6643	62135
TOTAL	30	894	848	52241	51576	711	52287	406799
TOT. NON-TCH/NON-ENS								
GEN. TEACH. FULL/ENSEIGN. COMPLET								
1 - 499 BEDS/LITS	1	272	278	6015	5625	384	6009	108808
TOTAL	1	272	278	6015	5625	384	6009	108808
GEN. TEACH. PARTIAL/ENSEIGN. PARTIEL								
1 - 499 BEDS/LITS	2	336	336	15337	15133	204	15337	174928
TOTAL	2	336	336	15337	15133	204	15337	174928
TOTAL GEN.								
	33	1502	1462	73593	72334	1299	73633	690535
CHILDRENS/PEDIATR. OTHER/AUTRES								
	1	135	114	6897	6866	52	6918	76215
	10	12	16	1550	1538	8	1546	7627
TOTAL PUB.								
TOT.HOSP./TOUS HOP.	44	1649	1592	82040	80738	1359	82097	774377
PRINCE EDWARD ISLAND ILE DU P.-E.								
PUBLIC								
GEN. NON-TEACH. NO LTU/NON-ENS. SANS UNITES A L.T.								
1 - 24 BEDS/LITS	2	24	21	871	855	19	874	6443
25 - 49 BEDS/LITS	1	33	28	1262	1250	17	1267	10832
50 - 99 BEDS/LITS	2	82	82	3641	3559	82	3641	27337
100 - 199 BEDS/LITS	1	123	114	5333	5233	109	5342	50885
200 + BEDS/LITS	1	128	127	5118	4925	164	5119	53356
TOTAL	7	390	372	16225	15852	391	16243	148853
GEN. NON-TEACHING WITH LTU/NON-ENS. AVEC UNITES A L.T.								
100 - 199 BEDS/LITS	1	122	98	5204	5107	121	5228	39458
TOTAL	1	122	98	5204	5107	121	5228	39458
TOT. NON-TCH/NON-ENS								
TOTAL GEN.								
	8	512	470	21429	20959	512	21471	188311
TOTAL PUB.								
TOT.HOSP./TOUS HOP.	8	512	470	21429	20959	512	21471	188311
NOVA SCOTIA NOUVELLE-ECOSSE								
PUBLIC								
GEN. NON-TEACH. NO LTU/NON-ENS. SANS UNITES A L.T.								
1 - 24 BEDS/LITS	14	161	170	7515	7287	219	7506	59987
25 - 49 BEDS/LITS	5	131	112	5855	5734	140	5874	50217
50 - 99 BEDS/LITS	11	572	475	25193	24618	472	25290	230710
100 - 199 BEDS/LITS	8	804	767	32118	31333	822	32195	342303
200 + BEDS/LITS	3	493	430	18350	17845	268	18413	193192
TOTAL	41	2161	1954	89031	86817	2421	89238	876409
TOT. NON-TCH/NON-ENS								
GEN. TEACH. FULL/ENSEIGN. COMPLET								
1 - 499 BEDS/LITS	1	307	272	12192	11998	229	12227	139435
500 + BEDS/LITS	1	480	532	17252	16635	565	17200	244476
TOTAL	2	787	804	29444	28633	794	29427	383911
TOTAL GEN.								
	43	2948	2758	118475	115450	3215	118665	1260320
CHILDRENS/PEDIATR. OTHER/AUTRES								
	1	152	142	8803	8726	87	8813	72364
	1	75	59	4027	4043		4043	27866
TOTAL PUB.								
TOT.HOSP./TOUS HOP.	45	3175	2959	131305	128219	3302	131521	1360550
FEDERAL/FEDERAUX GENERAL/GENERAUX								
	2	105	86	4598	4512	105	4617	76118
TOTAL FED.								
TOT.HOSP./TOUS HOP.	47	3280	3045	135903	132731	3407	136138	1436668
NEW BRUNSWICK NOUVEAU-BRUNSWICK								
PUBLIC								
GEN. NON-TEACH. NO LTU/NON-ENS. SANS UNITES A L.T.								
1 - 24 BEDS/LITS	8	59	86	2819	2710	82	2792	25454
25 - 49 BEDS/LITS	9	236	237	12553	12311	241	12552	99981
50 - 99 BEDS/LITS	7	363	347	20586	20251	351	20202	163968
100 - 199 BEDS/LITS	6	525	491	23090	22550	575	23125	220616
200 + BEDS/LITS	4	573	601	26862	26262	572	26834	280382
TOTAL	34	1757	1762	85910	84084	1821	85905	790401
GEN. NON-TEACHING WITH LTU/NON-ENS. AVEC UNITES A L.T.								
200 + BEDS/LITS	1	159	119	5677	5621	96	5717	59832
TOTAL	1	159	119	5677	5621	96	5717	59832
TOT. NON-TCH/NON-ENS								
	35	1916	1881	91587	89705	1917	91622	850233

TABLE 37. MOVEMENT OF PATIENTS(A&C) IN SHORT-TERM UNITS
 TABLEAU 37. MOUVEMENT DES MALADES DANS LES UNITES POUR MALADIES AIGUES(A&E)

PROVINCE, TYPE OF HOSPITAL AND SIZE PROVINCE, AFFECTATION TAILLE DES HOPITAUX	HOSPITALS REPORTING HOPITAUX REPONDANTS	IN HOSPITAL AT JANUARY 1 HOSPITALISES LE 1ER JANV.	IN HOSPITAL AT DEC. 31 HOSPITALISES LE 31 DEC.	ADMISSIONS NUMBER - NOMBRE	SEPARATIONS DURING YEAR DEPARTS DURANT L'ANNEE			TOTAL DAYS STAY DUREE DU SEJOUR
					DISCHARGES SORTIES	DEATHS DECEDES	TOTAL SEPARATIONS TOTAL DEPARTS	
NEW BRUNSWICK NOUVEAU-BRUNSWICK								
GEN. TEACH. PARTIAL / ENSEIGN. PARTIEL 1 - 499 BEDS/LITS	1	274	363	11830	11465	276	11741	128872
TOTAL	1	274	363	11830	11465	276	11741	128872
TOTAL GEN.	36	2190	2244	103417	101170	2193	103363	979105
TOTAL PUB.	36	2190	2244	103417	101170	2193	103363	979105
FEDERAL/FEDERAUX GENERAL/GENERAUX	1	143	103	1546	1480	106	1586	57142
TOTAL FED. TOT. HOSP./TOUS HOP.	1 37	143 2333	103 2347	1546 104963	1480 102650	106 2299	1586 104949	57142 1036247
ATLANTIC ATLANTIQUE								
PUBLIC								
GEN. NON-TEACH. NO LTI/NON-ENS. SANS UNITES A L.T.								
1 - 24 BEDS/LITS	37	378	394	21888	21427	445	21872	149183
25 - 49 BEDS/LITS	24	591	566	32224	31671	578	32249	243627
50 - 99 BEDS/LITS	23	1132	1023	56179	55100	1188	56288	475577
100 - 199 BEDS/LITS	19	1781	1643	76117	74533	1722	76255	765010
200 + BEDS/LITS	9	1320	1310	56999	55598	1411	57009	589065
TOTAL	112	5202	4936	243407	238329	5344	243673	2222462
GEN. NON-TEACHING WITH LTI/NON-ENS. AVEC UNITES A L.T.								
100 - 199 BEDS/LITS	1	122	98	5204	5107	121	5228	39458
200 + BEDS/LITS	1	159	119	5677	5621	96	5717	59832
TOTAL	2	281	217	10881	10728	217	10945	99290
TOT. NON-TCH/NON-ENS	114	5483	5153	254288	249057	5561	254618	2321752
GEN. TEACH. FULL/ ENSEIGN. COMPLET								
1 - 499 BEDS/LITS	2	579	550	18207	17623	613	18236	248243
500 + BEDS/LITS	1	480	532	17232	16635	565	17200	244476
TOTAL	3	1059	1082	35459	34258	1178	35436	492719
GEN. TEACH. PARTIAL / ENSEIGN. PARTIEL 1 - 499 BEDS/LITS	3	610	699	27167	26598	480	27078	303800
TOTAL	3	610	699	27167	26598	480	27078	303800
TOTAL GEN.	120	7152	6934	316914	309913	7219	317132	3118271
CHILDRENS/PEDIATR. OTHER/AUTRES	2 11	287 87	256 75	15700 5577	15592 5581	139 8	15731 5589	146579 35493
TOTAL PUB.	133	7526	7265	338191	331086	7366	338452	3302343
FEDERAL/FEDERAUX GENERAL/GENERAUX	3	248	189	6144	5992	211	6203	133260
TOTAL FED. TOT. HOSP./TOUS HOP.	3 136	248 7774	189 7454	6144 344335	5992 337078	211 7577	6203 344655	133260 3435603
QUEBEC QUEBEC								
PUBLIC								
GEN. NON-TEACH. NO LTI/NON-ENS. SANS UNITES A L.T.								
1 - 24 BEDS/LITS	10	91	72	6530	6486	63	6549	43423
25 - 49 BEDS/LITS	11	199	179	3112	12894	238	13132	104605
50 - 99 BEDS/LITS	18	621	557	39308	38575	797	39372	330129
100 - 199 BEDS/LITS	31	2198	2079	130428	127972	2575	130547	1111123
200 + BEDS/LITS	20	2950	2973	151378	147939	3416	151355	1472903
TOTAL	90	6059	5860	340756	333866	7089	340955	3062183
GEN. NON-TEACHING WITH LTI/NON-ENS. AVEC UNITES A L.T.								
1 - 99 BEDS/LITS	3	72	49	3217	3174	66	3240	35402
100 - 199 BEDS/LITS	4	247	211	12669	12462	243	12705	126743
200 + BEDS/LITS	4	478	482	25214	24619	591	25210	261675
TOTAL	11	797	742	41100	40255	900	41155	417820
TOT. NON-TCH/NON-ENS	101	6856	6602	381856	374121	7989	382110	3480003
GEN. TEACH. FULL/ ENSEIGN. COMPLET								
1 - 499 BEDS/LITS	4	609	608	34289	33428	862	34290	403203
500 + BEDS/LITS	11	4318	4249	174044	168974	5139	174113	2247505
TOTAL	15	4927	4857	208333	202402	6001	208403	2650708
GEN. TEACH. PARTIAL / ENSEIGN. PARTIEL 1 - 499 BEDS/LITS	11	2120	2007	101773	99404	2482	101886	1073458
500 + BEDS/LITS	1	444	398	16393	15917	522	16439	201812
TOTAL	12	2564	2405	118166	115321	3004	118325	1275270
TOTAL GEN.	128	14347	13864	708355	691844	16994	708838	7405981
CHILDRENS/PEDIATR. CHRON./EXT. CARE/ SOINS PROLONGES OTHER/AUTRES	2 4 8	513 39	461 44	35395 1472	35018 1418	429 49	35447 1467	293858 24717
TOTAL PUB.	142	15514	14927	769019	751828	17778	769606	8029420
PRIVATE/PRIVES GENERAL/GENERAUX	9	233	206	12894	12780	141	12921	124453
CONV./CHRON. OTHER/AUTRES	2	45	28	2164	2181	8	2181	7060
TOT. PRIVATE/PRIVES	13	310	244	15448	15365	149	15214	159555

TABLE 37. MOVEMENT OF PATIENTS(A&C) IN SHORT-TERM UNITS
 TABLEAU 37. MOUVEMENT DES MALADES DANS LES UNITES POUR MALADIES AIGUES(A&E)

PROVINCE, TYPE OF HOSPITAL AND SIZE PROVINCE/AFFECTATION TAILLE DES HOPITAUX	HOSPITALS REPORTING HOPITAUX REPONDANTS	IN HOSPITAL AT JANUARY 1 HOSPITALISES LE 1ER JANV.	IN HOSPITAL AT DEC. 31 HOSPITALISES LE 31 DEC.	ADMISSIONS	SEPARATIONS DURING YEAR DEPARTS DURANT L'ANNEE			TOTAL DAYS STAY DUREE DU SEJOUR
					DISCHARGES SORTIES	DEATHS DECEDES	TOTAL SEPARATIONS TOTAL DEPARTS	
NUMBER - NOMBRE								
QUEBEC FEDERAL/FEDERAUX GENERAL/GENERAUX OTHER/AUTRES	7	184 339	177 337	4485 417	4244 391	248 28	4492 419	98618 112899
TOTAL FED. TOT.HOSP./TOUS HOP.	8 163	523 16347	514 15685	4902 789369	4635 771828	276 18203	4911 790031	8400492
ONTARIO PUBLIC								
GEN. NON-TEACH. NO LTU/NON-ENS. SANS UNITES A L.T.								
1 - 24 BEDS/LITS	6	41	88	4089	3984	58	4042	28863
25 - 49 BEDS/LITS	21	511	525	26874	26343	517	26860	216721
50 - 99 BEDS/LITS	16	798	796	40831	39667	966	40833	348706
100 - 199 BEDS/LITS	16	1562	1548	77797	76118	1693	77811	695949
200 + BEDS/LITS	25	8121	8063	299142	293578	5822	299400	2644532
TOTAL	84	9033	8820	448733	439890	9056	448946	3934771
GEN. NON-TEACHING WITH LTU/NON-ENS. AVEC UNITES A L.T.								
1 - 99 BEDS/LITS	34	1364	1288	57959	56423	1612	58035	540438
100 - 199 BEDS/LITS	19	1517	1471	73920	72321	1645	73566	637360
200 + BEDS/LITS	27	5815	5740	257957	252444	5588	258032	2442663
TOTAL	80	8696	8499	389836	381188	8845	390033	3620461
TOT.NON-TCH/NON-ENS	164	17729	17319	838569	821078	17901	838979	7555232
GEN. TEACH. FULL/ ENSEIGN. COMPLET								
1 - 499 BEDS/LITS	3	656	652	29840	29365	479	29844	300326
500 + BEDS/LITS	12	6580	6004	271004	263572	8008	271580	3015073
TOTAL	15	7236	6656	300844	292937	8487	301424	3315399
GEN. TEACH. PARTIAL /ENSEIGN. PARTIEL								
1 - 499 BEDS/LITS	5	669	665	32401	31737	668	32405	300558
500 + BEDS/LITS	3	1150	1113	51194	49794	1437	51231	499361
TOTAL	8	1819	1778	83595	81531	2105	83636	800519
TOTAL GEN.	187	26784	25753	1223008	1195546	28493	1224039	11671150
CHILDRENS/PEDIATR. OTHER/AUTRES	14	494 288	427 296	28321 13238	27911 12815	477 415	28388 13230	245975 132871
TOTAL PUB.	202	27566	26476	1264567	1236272	29385	1265657	12049996
PRIVATE/PRIVES GENERAL/GENERAUX OTHER/AUTRES	8 4	136 3	150	6645 6473	6519 6476	112	6631 6476	56948 21892
TOT. PRIVATE/PRIVES	12	139	150	13118	12995	112	13107	78840
FEDERAL/FEDERAUX GENERAL/GENERAUX OTHER/AUTRES	5 7	730 2	684 2	14110 507	13915 501	241 6	14156 507	472160 957
TOTAL FED. TOT.HOSP./TOUS HOP.	12 226	732 28437	686 27312	14617 1292302	14416 1263683	247 29744	14663 1293427	473117 12601953
MANITOBA PUBLIC								
GEN. NON-TEACH. NO LTU/NON-ENS. SANS UNITES A L.T.								
1 - 24 BEDS/LITS	44	440	468	23954	23546	380	23926	172011
25 - 49 BEDS/LITS	17	337	368	19027	18601	395	18996	142694
50 - 99 BEDS/LITS	8	438	451	25583	25157	413	25570	178123
100 - 199 BEDS/LITS	1	77	68	3958	3927	40	3967	31411
200 + BEDS/LITS	3	558	646	29064	28272	704	28976	261906
TOTAL	73	1850	2001	101586	99503	1932	101435	785745
GEN. NON-TEACHING WITH LTU/NON-ENS. AVEC UNITES A L.T.								
1 - 99 BEDS/LITS	3	120	143	7845	7704	118	7822	50356
100 - 199 BEDS/LITS	1	81	69	3748	3678	82	3760	30336
TOTAL	4	201	212	11593	11382	200	11582	80692
TOT.NON-TCH/NON-ENS	77	2051	2213	113179	110885	2132	113017	866437
GEN. TEACH. FULL/ ENSEIGN. COMPLET								
500 + BEDS/LITS	2	1248	1127	45741	44382	1480	45862	495997
TOTAL	2	1248	1127	45741	44382	1480	45862	495997
GEN. TEACH. PARTIAL /ENSEIGN. PARTIEL								
1 - 499 BEDS/LITS	1	216	228	10821	10536	273	10809	96642
TOTAL	1	216	228	10821	10536	273	10809	96642
TOTAL GEN.	80	3515	3568	169741	165803	3885	169688	1459076
CHILDRENS/PEDIATR. OTHER/AUTRES	1	176	137	7910	7807	142	7949	65218
TOTAL PUB.	81	3691	3705	177651	173610	4027	177637	1524294
PRIVATE/PRIVES GENERAL/GENERAUX OTHER/AUTRES	1 1	18 21	16 7	364 320	352 334	14	366 334	6056 11936
TOT. PRIVATE/PRIVES	2	39	23	684	686	14	700	17992
FEDERAL/FEDERAUX GENERAL/GENERAUX OTHER/AUTRES	3 13	174 1	208 3	5690 758	5426 753	230 3	5656 756	78916 1253
TOTAL FED. TOT.HOSP./TOUS HOP.	16 99	175 3905	211 3939	6448 184783	6179 180475	233 4274	6412 184749	80169 1622455
SASKATCHEWAN PUBLIC								
GEN. NON-TEACH. NO LTU/NON-ENS. SANS UNITES A L.T.								
1 - 24 BEDS/LITS	80	783	752	44444	43751	724	44475	312762

TABLE 37. MOVEMENT OF PATIENTS(AGE) IN SHORT-TERM UNITS
 TABLEAU 37. MOUVEMENT DES MALADES DANS LES UNITES POUR MALADIES AIGUES(AGE)

PROVINCE, TYPE OF HOSPITAL AND SIZE PROVINCE, AFFECTATION TAILLE DES HOPITAUX	HOSPITALS REPORTING HOPITAUX REPONDANTS	IN HOSPITAL AT JANUARY 1 HOSPITALISES LE 1ER JANV.	IN HOSPITAL AT DEC. 31 HOSPITALISES LE 31 DEC.	ADMISSIONS	SEPARATIONS DURING YEAR DEPARTS DURANT L'ANNEE			TOTAL DAYS STAY DUREE DU SEJOUR
					DISCHARGES SORTIES	DEATHS DECEDES	TOTAL SEPARATIONS TOTAL DEPARTS	
NUMBER - NOMBRE								
SASKATCHEWAN PUBLIC								
GEN. NON-TEACH. NO LTU/NON-ENS. SANS UNITES A L.T.								
25 - 49 BEDS/LITS	29	637	650	38384	37737	634	38371	265360
50 - 99 BEDS/LITS	9	381	431	21686	21184	452	21636	172579
100 - 199 BEDS/LITS	6	638	548	26857	26309	638	26947	242385
200 + BEDS/LITS	1	170	177	2836	2654	175	2829	70615
TOTAL	125	2609	2558	137207	134635	2623	137258	1063701
GEN. NON-TEACHING WITH LTU/NON-ENS. AVEC UNITES A L.T.								
200 + BEDS/LITS	1	129	119	4431	4336	105	4441	49200
TOTAL	1	129	119	4431	4336	105	4441	49200
TOT. NON-TCH/NON-ENS	126	2738	2677	141638	138971	2728	141699	1112901
GEN. TEACH. FULL/ENSEIGN. COMPLET								
500 + BEDS/LITS	1	307	286	11872	11611	282	11893	157401
TOTAL	1	307	286	11872	11611	282	11893	157401
GEN. TEACH. PARTIAL/ENSEIGN. PARTIEL								
500 + BEDS/LITS	4	923	886	41386	40372	1051	41423	429650
200 + BEDS/LITS	5	1410	1357	61650	60140	1563	61703	646776
TOTAL GEN.	132	4455	4320	215160	210722	4573	215295	1917078
OTHER/AUTRES	4			77	77		77	126
TOTAL PUB.	136	4455	4320	215237	210799	4573	215372	1917204
FEDERAL/FEDERAUX GENERAL/GENERAUX	2	70	69	2777	2735	43	2778	27591
TOTAL FED. /TOT. HOSP. /TOUS HOP.	138	4525	4389	218014	213534	4616	218150	1944795
ALBERTA PUBLIC								
GEN. NON-TEACH. NO LTU/NON-ENS. SANS UNITES A L.T.								
1 - 24 BEDS/LITS	24	262	287	12458	12271	162	12433	99127
25 - 49 BEDS/LITS	47	864	970	57130	56441	583	57024	389652
50 - 99 BEDS/LITS	28	959	1061	57016	56115	799	56914	428140
100 - 199 BEDS/LITS	5	379	410	23746	23423	292	23715	182901
200 + BEDS/LITS	4	586	583	29132	28564	571	29135	253108
TOTAL	108	3050	3311	179482	176814	2407	179221	1352928
GEN. NON-TEACHING WITH LTU/NON-ENS. AVEC UNITES A L.T.								
1 - 99 BEDS/LITS	1	24	11	1514	1503	24	1527	11967
TOTAL	1	24	11	1514	1503	24	1527	11967
TOT. NON-TCH/NON-ENS	109	3074	3322	180996	178317	2431	180748	1364895
GEN. TEACH. FULL/ENSEIGN. COMPLET								
500 + BEDS/LITS	5	2556	2656	116473	114269	2104	116373	1166329
TOTAL	5	2556	2656	116473	114269	2104	116373	1166329
GEN. TEACH. PARTIAL/ENSEIGN. PARTIEL								
500 + BEDS/LITS	2	1019	973	39704	38762	988	39750	153464
TOTAL	2	1019	973	39704	38762	988	39750	153464
TOTAL GEN.	116	6649	6951	337173	331348	5523	336671	2684688
CHILDRENS/PEDIATR. OTHER/AUTRES	1	32	39	3172	3163	2	3165	23086
2	84	69	6003	5919	99	6018	45718	
TOTAL PUB.	119	6765	7059	346348	340430	5624	346054	2753492
FEDERAL/FEDERAUX GENERAL/GENERAUX OTHER/AUTRES	4	203	242	5837	5657	141	5798	16499
3			93	92		1	93	134
TOTAL FED. /TOT. HOSP. /TOUS HOP.	126	6968	7301	352278	346179	5766	351945	2770125
PRAIRIES PUBLIC								
GEN. NON-TEACH. NO LTU/NON-ENS. SANS UNITES A L.T.								
1 - 24 BEDS/LITS	148	1495	1507	80856	79568	1266	80834	583900
25 - 49 BEDS/LITS	93	1838	1988	114544	112779	1612	114391	797706
50 - 99 BEDS/LITS	45	1778	1943	104285	102456	1664	104120	778842
100 - 199 BEDS/LITS	12	1094	1026	54561	53659	970	54629	456697
200 + BEDS/LITS	8	1374	1406	64031	62496	1450	63940	582200
TOTAL	306	7509	7870	418275	410952	6962	417914	3202374
GEN. NON-TEACHING WITH LTU/NON-ENS. AVEC UNITES A L.T.								
1 - 99 BEDS/LITS	4	144	154	9359	9207	142	9349	62323
100 - 199 BEDS/LITS	1	81	69	3748	3678	82	3760	30336
200 + BEDS/LITS	1	129	119	4431	4336	105	4441	49200
TOTAL	6	354	342	17538	17221	329	17550	141859
TOT. NON-TCH/NON-ENS	312	7863	8212	435813	428173	7291	435464	3344233
GEN. TEACH. FULL/ENSEIGN. COMPLET								
500 + BEDS/LITS	8	4111	4069	174086	170262	3866	174128	1819727
TOTAL	8	4111	4069	174086	170262	3866	174128	1819727

TABLE 37. MOVEMENT OF PATIENTS(A&C) IN SHORT-TERM UNITS
 TABLEAU 37. MOUVEMENT DES MALADES DANS LES UNITES POUR MALADIES AIGUES(A&E)

PROVINCE, TYPE OF HOSPITAL AND SIZE PROVINCE, AFFECTATION TAILLE DES HOPITAUX	HOSPITALS REPORTING HOPITAUX REPONDANTS	IN HOSPITAL AT JANUARY 1 HOSPITALISES LE 1ER JANV.	IN HOSPITAL AT DEC. 31 HOSPITALISES LE 31 DEC.	ADMISSIONS	SEPARATIONS DURING YEAR DEPARTS DURANT L'ANNEE			TOTAL DAYS STAY DUREE DU SEJOUR
					DISCHARGES SORTIES	DEATHS DECEDES	TOTAL SEPARATIONS TOTAL DEPARTS	
NUMBER - NOMBRE								
PRAIRIES PUBLIC								
GEN. TEACH. PARTIAL / ENSEIGN. PARTIEL								
1 - 499 BEDS/LITS	5	1139	1114	52207	50908	1324	52232	526292
500 + BEDS/LITS	3	1506	1444	59988	58530	1500	60030	370590
TOTAL	8	2645	2558	112175	109438	2824	112262	896882
TOTAL GEN.	328	14619	14839	722074	707873	13981	721854	6060842
CHILDRENS/PEDIATR. OTHER/AUTRES	2	208	176	10970	10970	144	11114	88304
TOTAL PUB.	336	14911	15084	739236	724839	14224	739063	6194990
BRITISH COLUMBIA COLOMBIE BRITANNIQUE PUBLIC								
GEN. NON-TEACH. NO LTU/NON-ENS. SANS UNITES A L.T.								
1 - 24 BEDS/LITS	15	139	141	9462	9347	113	9460	63493
25 - 49 BEDS/LITS	25	519	571	31817	31218	547	31765	231270
50 - 99 BEDS/LITS	11	444	442	24531	24165	368	24533	194746
100 - 199 BEDS/LITS	10	871	870	45687	44843	845	45688	360319
200 + BEDS/LITS	4	775	780	40708	39832	871	40703	321977
TOTAL	65	2748	2804	152205	149405	2744	152149	1171805
GEN. NON-TEACHING WITH LTU/NON-ENS. AVEC UNITES A L.T.								
1 - 99 BEDS/LITS	3	105	101	5686	5612	78	5690	41057
100 - 199 BEDS/LITS	9	730	713	37105	36231	891	37122	301705
200 + BEDS/LITS	5	871	968	41720	40569	1054	41623	392558
TOTAL	17	1706	1782	84511	82412	2023	84435	712016
TOT. NON-TCH/NON-ENS	82	4454	4586	236716	231817	4767	236584	1883821
GEN. TEACH. FULL / ENSEIGN. COMPLET								
500 + BEDS/LITS	1	1217	1228	52567	51033	1523	52556	
TOTAL	1	1217	1228	52567	51033	1523	52556	
NORTHWEST TERR. TERR. DU NORD-OUEST PUBLIC								
GEN. NON-TEACH. NO LTU/NON-ENS. SANS UNITES A L.T.								
1 - 24 BEDS/LITS	3	911	1000	39800	38540	1171	39711	372767
25 - 49 BEDS/LITS	2	953	925	38115	36934	1209	38143	392558
500 + BEDS/LITS	5	1864	1925	77915	75474	2380	77854	765325
TOTAL	10	3728	3850	145830	140948	4760	145708	1530650
TOTAL GEN.	88	7535	7739	367198	358324	8670	366994	2649146
CHILDRENS/PEDIATR. CHRON./EXT. CARE/ SOINS PROLONGES OTHER/AUTRES	1	26	30	3612	3607	1	3608	21482
TOTAL PUB.	98	7654	7841	377342	368418	8737	377155	2722856
PRIVATE/PRIVES GENERAL/GENERAUX	2	5	7	629	624	3	627	2832
TOT. PRIVATE/PRIVES	2	5	7	629	624	3	627	2832
FEDERAL/FEDERAUX GENERAL/GENERAUX	3	462	465	8177	7658	516	8174	185902
TOTAL FED.	3	462	465	8177	7658	516	8174	185902
TOT. HOSP./TOUS HOP.	103	8121	8313	386148	376700	9256	385956	2911590
YUKON PUBLIC								
FEDERAL/FEDERAUX GENERAL/GENERAUX OTHER/AUTRES	2	60	56	3633	3608	29	3637	26655
TOTAL FEU.	5	64	62	4014	3987	29	4016	27855
TOT. HOSP./TOUS HOP.	5	64	62	4014	3987	29	4016	27855
NORTHWEST TERR. TERR. DU NORD-OUEST PUBLIC								
GEN. NON-TEACH. NO LTU/NON-ENS. SANS UNITES A L.T.								
1 - 24 BEDS/LITS	3	43	30	1722	1721	14	1735	13500
25 - 49 BEDS/LITS	6	59	57	3097	3079	20	3099	24721
TOTAL	9	102	87	4819	4800	34	4834	38221
TOT. NON-TCH/NON-ENS	6	102	87	4819	4800	34	4834	38221
TOTAL GEN.	6	102	87	4819	4800	34	4834	38221
OTHER/AUTRES	1			51	51		51	253
TOTAL PUB.	7	102	87	4870	4851	34	4885	38474
PRIVATE/PRIVES GENERAL/GENERAUX	1			7	7		7	11
TOT. PRIVATE/PRIVES	1			7	7		7	11

TABLE 37. MOVEMENT OF PATIENTS(A&C) IN SHORT-TERM UNITS
 TABLEAU 37. MOUVEMENT DES MALADES DANS LES UNITES POUR MALADIES AIGUES(A&E)

PROVINCE, TYPE OF HOSPITAL AND SIZE PROVINCE, AFFECTATION TAILLE DES HOPITAUX	HOSPITALS REPORTING HOPITAUX REPONDANTS	IN HOSPITAL AT JANUARY 1 HOSPITALISES LE 1ER JANV.	IN HOSPITAL AT DEC. 31 HOSPITALISES LE 31 DEC.	ADMISSIONS	SEPARATIONS DURING YEAR DEPARTS DURANT L'ANNEE			TOTAL DAYS STAY DUREE DU SEJOUR
					DISCHARGES SORTIES	DEATHS DECEDES	TOTAL SEPARATIONS TOTAL DEPARTS	
NUMBER - NOMBRE								
NORTHWEST TERR. TERR. DU NORD-OUEST FEDERAL/FEDERAUX GENERAL/GENERAUX OTHER/AUTRES	2	48	59	2655	2616	28	2644	28097
TOTAL FED. TOT.HOSP./TOUS HOP.	26	3	2	874	875		875	1946
	28	51	61	3529	3491	28	3519	30043
	36	153	148	8406	8349	62	8411	68528
CANADA PUBLIC								
GEN. NON-TEACH. NO LTU/NON-ENS. SANS UNITES A L.T.								
1 - 24 BEDS/LITS	219	2177	2232	124547	122533	1959	124492	882362
25 - 49 BEDS/LITS	177	3717	3886	221665	217984	3512	221496	1618650
50 - 99 BEDS/LITS	113	4773	4761	265134	260163	4983	265146	2128000
100 - 199 BEDS/LITS	88	7506	7166	384590	377125	7805	384930	3389098
200 + BEDS/LITS	66	12480	12332	612259	599437	12970	612407	5613706
TOTAL	663	30653	30377	1608195	1577242	31229	1608471	13631816
GEN. NON-TEACHING WITH LTU/NON-ENS. AVEC UNITES A L.T.								
1 - 99 BEDS/LITS	44	1685	1592	76221	74416	1898	76314	679220
100 - 199 BEDS/LITS	34	2697	2562	132646	129799	2982	132781	1129602
200 + BEDS/LITS	38	7452	7428	334999	327589	7434	335023	3182624
TOTAL	116	11834	11582	543866	531804	12314	544118	4991446
TOT.NON-TCH/NON-ENS	779	42487	41959	2152061	2109046	43543	2152589	18623262
GEN. TEACH. FULL/ ENSEIGN. COMPLET								
1 - 499 BEDS/LITS	9	1844	1810	82336	80416	1954	82370	951772
500 + BEDS/LITS	33	16706	16082	688953	670476	19101	689577	7326781
TOTAL	42	18550	17892	771289	750892	21055	771947	8278553
GEN. TEACH. PARTIAL /ENSEIGN. PARTIEL								
1 - 499 BEDS/LITS	27	5449	5485	253348	247187	6125	253312	2576875
500 + BEDS/LITS	9	4053	3880	165670	161175	4668	165843	1464921
TOTAL	36	9502	9365	419018	408362	10793	419155	4041796
TOTAL GEN.	857	70539	69216	3342368	3268300	75391	3343691	30943611
CHILDREN'S/PEDIATR. CHRON./EXT. CARE/ SOINS PROLONGES OTHER/AUTRES	8 5	1528 47	1350 49	94110 1597	93098 1540	1190 55	94288 1595	798198 28245
TOTAL PUB.	918	73273	71680	3493225	3417294	77524	3494818	32338079
PRIVATE/PRIVES GENERAL/GENERAUX CONV./CHRON. OTHER/AUTRES	21 2 7	392 32 69	379 10 35	20539 390 8957	20282 404 8991	270 8	20552 412 8991	190300 7060 61870
TOT. PRIVATE/PRIVES	30	493	424	29886	29677	278	29955	259230
FEDERAL/FEDERAUX GENERAL/GENERAUX OTHER/AUTRES	25 59	2179 349	2149 350	53508 3030	51851 2991	1687 38	53538 3029	1067698 118389
TOTAL FED. TOT.HOSP./TOUS HOP.	84 1032	2528 76294	2499 74603	56538 3579649	54842 3501813	1725 79527	56567 3581340	1186087 33783396

TABLE 38. MOVEMENT OF PATIENTS(A&C) IN CONVALESCENT / REHABILITATION UNITS
 TABLEAU 38. MOUVEMENT DES MALADES DANS LES UNITES DE CONVALESCENCE OU DE READAPTATION (A&E)

PROVINCE, TYPE OF HOSPITAL AND SIZE PROVINCE, AFFECTATION TAILLE DES HOPITAUX	HOSPITALS REPORTING HOPITAUX REPENDANTS	IN HOSPITAL AT JANUARY 1 HOSPITALISES LE 1ER JANV.	IN HOSPITAL AT DEC. 31 HOSPITALISES LE 31 DEC.	ADMISSIONS	SEPARATIONS DURING YEAR DEPARTS DURANT L'ANNEE			TOTAL DAYS STAY DUREE DU SEJOUR
					DISCHARGES SORTIES	DEATHS DECEDES	TOTAL SEPARATIONS TOTAL DEPARTS	
NUMBER - NOMBRE								
NEWFOUNDLAND TERRE-NEUVE PUBLIC								
CONV./REHAB.	1	14	20	266	260		260	12059
TOTAL PUB. TOT.HOSP./TOUS HOP.	1	14	20	266	260		260	12059
PRINCE EDWARD ISLAND ILE DU P.-E. PUBLIC								
CONV./REHAB.	1	20	21	261	259	1	260	7404
TOTAL PUB. TOT.HOSP./TOUS HOP.	1	20	21	261	259	1	260	7404
NOVA SCOTIA NOUVELLE-ECOSSE PUBLIC								
CONV./REHAB.	2	74	79	998	912	81	993	31889
TOTAL PUB. TOT.HOSP./TOUS HOP.	2	74	79	998	912	81	993	31889
NEW BRUNSWICK NOUVEAU-BRUNSWICK PUBLIC								
CONV./REHAB.	1	11	14	171	168		168	6630
TOTAL PUB. TOT.HOSP./TOUS HOP.	1	11	14	171	168		168	6630
ATLANTIC ATLANTIQUE PUBLIC								
CONV./REHAB.	5	119	134	1696	1599	82	1681	57982
TOTAL PUB. TOT.HOSP./TOUS HOP.	5	119	134	1696	1599	82	1681	57982
QUEBEC PUBLIC								
CONV./REHAB. CHRON./EXT. CARE/ SOINS PROLONGES	5	590	607	5478	5078	383	5461	262334
	2	49	58	345	332	4	336	19708
TOTAL PUB.	7	639	665	5823	5410	387	5797	282042
PRIVATE/PRIVES CONV./CHRON.	3	220	257	1405	1270	98	1368	76558
TOT. PRIVATE/PRIVES TOT.HOSP./TOUS HOP.	3	220	257	1405	1270	98	1368	76558
	10	859	922	7228	6680	485	7165	358600
ONTARIO PUBLIC								
GEN. NON-TEACHING WITH LTU/NON-ENS. AVEC UNITES A L.T. 200 + BEDS/LITS	3	19	46	272	236	9	245	9811
TOTAL	3	19	46	272	236	9	245	9811
TOT. NON-TCH/NON-ENS	3	19	46	272	236	9	245	9811
GEN. TEACH. FULL/ ENSEIGN. COMPLET 500 + BEDS/LITS	3	74	88	870	848	8	856	38295
TOTAL	3	74	88	870	848	8	856	38295
GEN. TEACH. PARTIAL /ENSEIGN. PARTIEL 1 - 499 BEDS/LITS	1	42	61	415	394	2	396	21499
TOTAL	1	42	61	415	394	2	396	21499
TOTAL GEN.	7	135	195	1557	1478	19	1497	69605
CONV./REHAB. CHRON./EXT. CARE/ SOINS PROLONGES	5	424	421	4961	4945	19	4964	179804
	6	308	316	1466	1395	63	1458	103818
TOTAL PUB. TOT.HOSP./TOUS HOP.	18	867	932	7984	7818	101	7919	353227
	18	867	932	7984	7818	101	7919	353227
MANITOBA PUBLIC								
CONV./REHAB.	1	116	110	1211	1213	4	1217	52251
TOTAL PUB.	1	116	110	1211	1213	4	1217	52251
FEDERAL/FEDERAUX GENERAL/GENERAUX	1	26	29	360	357		357	13198
TOTAL FED. TOT.HOSP./TOUS HOP.	2	26	29	360	357	4	357	13198
	2	142	139	1571	1570	4	1574	65449
SASKATCHEWAN PUBLIC								
OTHER/AUTRES	2	133	156	931	890	18	908	38657
TOTAL PUB. TOT.HOSP./TOUS HOP.	2	133	156	931	890	18	908	38657
	2	133	156	931	890	18	908	38657
ALBERTA PUBLIC								
GEN. TEACH. PARTIAL /ENSEIGN. PARTIEL 500 + BEDS/LITS	1	31	24	260	263	4	267	267
TOTAL	1	31	24	260	263	4	267	267
TOTAL GEN.	1	31	24	260	263	4	267	267

TABLE 38. MOVEMENT OF PATIENTS(A&C) IN CONVALESCENT / REHABILITATION UNITS
 TABLEAU 38. MOUVEMENT DES MALADES DANS LES UNITES DE CONVALESCENCE OU DE READAPTATION (A&E)

PROVINCE, TYPE OF HOSPITAL AND SIZE PROVINCE, AFFECTATION TAILLE DES HOPITAUX	HOSPITALS REPORTING HOPITAUX REPONDANTS	IN HOSPITAL AT JANUARY 1 HOSPITALISES LE 1ER JANV.	IN HOSPITAL AT DEC. 31 HOSPITALISES LE 31 DEC.	ADMISSIONS	SEPARATIONS DURING YEAR DEPARTS DURANT L'ANNEE			TOTAL DAYS STAY DUREE DU SEJOUR
					DISCHARGES SORTIES	DEATHS DECEDES	TOTAL SEPARATIONS TOTAL DEPARTS	
NUMBER - NOMBRE								
ALBERTA PUBLIC								
CONV./REHAB.	1	297	291	2604	2595	15	2610	110634
TOTAL PUB.	2	328	315	2864	2858	19	2877	110634
TOT.HOSP./TOUS HOP.	2	328	315	2864	2858	19	2877	110634
PRAIRIES PUBLIC								
GEN. TEACH. PARTIAL / ENSEIGN. PARTIEL 500+ BEDS/LITS	1	31	24	260	263	4	267	
TOTAL	1	31	24	260	263	4	267	
TOTAL GEN.	1	31	24	260	263	4	267	
CONV./REHAB. OTHER/AUTRES	2	413	401	3815	3808	19	3827	162885
TOTAL PUB.	5	577	581	5006	4961	41	5002	201542
FEDERAL/FEDERAUX GENERAL/GENERAUX	1	26	29	360	357		357	13198
TOTAL FED.	1	26	29	360	357		357	13198
TOT.HOSP./TOUS HOP.	6	603	610	5366	5318	41	5359	214740
BRITISH COLUMBIA COLUMBIE BRITANNIQUE PUBLIC								
GEN. NON-TEACHING WITH LTU/NON-ENS. AVEC UNITES A L.T. 200+ BEDS/LITS	1	16	18	151	146	3	149	12366
TOTAL	1	16	18	151	146	3	149	12366
TOT.NON-TCH/NON-ENS	1	16	18	151	146	3	149	12366
GEN. TEACH. FULL / ENSEIGN. COMPLET 500+ BEDS/LITS	1	40	34	510	507	9	516	
TOTAL	1	40	34	510	507	9	516	
TOTAL GEN.	2	56	52	661	653	12	665	12366
CONV./REHAB. CHRON./EXT. CARE / SOINS PROLONGES	5	218	264	2480	2427	7	2434	101264
TOTAL PUB.	8	310	347	3169	3110	22	3132	128042
FEDERAL/FEDERAUX GENERAL/GENERAUX	1	35	35	212	200	12	212	11871
TOTAL FED.	1	35	35	212	200	12	212	11871
TOT.HOSP./TOUS HOP.	9	345	382	3381	3310	34	3344	139913
CANADA PUBLIC								
GEN. NON-TEACHING WITH LTU/NON-ENS. AVEC UNITES A L.T. 200+ BEDS/LITS	4	35	64	423	382	12	394	22177
TOTAL	4	35	64	423	382	12	394	22177
TOT.NON-TCH/NON-ENS	4	35	64	423	382	12	394	22177
GEN. TEACH. FULL / ENSEIGN. COMPLET 500+ BEDS/LITS	4	114	122	1380	1355	17	1372	38295
TOTAL	4	114	122	1380	1355	17	1372	38295
GEN. TEACH. PARTIAL / ENSEIGN. PARTIEL 1-499 BEDS/LITS	1	42	61	415	394	2	396	21499
500+ BEDS/LITS	1	31	24	260	263	4	267	
TOTAL	2	73	85	675	657	6	663	21499
TOTAL GEN.	10	222	271	2478	2394	35	2429	81971
CONV./REHAB. CHRON./EXT. CARE / SOINS PROLONGES	22	1764	1827	18430	17857	510	18367	764269
OTHER/AUTRES	9	393	405	1839	1757	70	1827	137938
TOTAL PUB.	43	2512	2659	23678	22898	633	23531	1022835
PRIVATE/PRIVES CONV./CHRON.	3	220	257	1405	1270	98	1368	76558
TOT. PRIVATE/PRIVES	3	220	257	1405	1270	98	1368	76558
FEDERAL/FEDERAUX GENERAL/GENERAUX	2	61	64	572	557	12	569	25069
TOTAL FED.	2	61	64	572	557	12	569	25069
TOT.HOSP./TOUS HOP.	48	2793	2980	25655	24725	743	25468	1124462

(1) NOT REPORTED. - NON RAPPORTEE.

TABLE 39. MOVEMENT OF PATIENTS(A&C) IN CHRONIC / EXTENDED CARE UNITS
 TABLEAU 39. MOUVEMENT DES MALADES DANS LES UNITES POUR MALADIES CHRONIQUES OU SOINS PROLONGES(A&E)

PROVINCE, TYPE OF HOSPITAL AND SIZE PROVINCE, AFFECTATION TAILLE DES HOPITAUX	HOSPITALS REPORTING HOPITAUX REPONDANTS	IN HOSPITAL AT JANUARY 1 HOSPITALISES LE 1ER JANV.	IN HOSPITAL AT DEC. 31 HOSPITALISES LE 31 DEC.	ADMISSIONS	SEPARATIONS DURING YEAR DEPARTS DURANT L'ANNEE			TOTAL DAYS STAY DUREE DU SEJOUR
					DISCHARGES SORTIES	DEATHS DECEDES	TOTAL SEPARATIONS* TOTAL DEPARTS	
NUMBER - NOMBRE								
NEWFOUNDLAND TERRE-NEUVE								
PUBLIC								
GEN. TEACH. FULL/ENSEIGN. COMPLET 1 - 499 BEDS/LITS	1	28	28	25	21	4	25	10220
TOTAL	1	28	28	25	21	4	25	10220
TOTAL GEN.	1	28	28	25	21	4	25	10220
CHRON./EXT. CARE/SOINS PROLONGES	2	84	84	112	57	55	112	26220
TOTAL PUB. TOT.HOSP./TOUS HOP.	3	112	112	137	78	59	137	36440
PRINCE EDWARD ISLAND ILE DU P.-E.								
PUBLIC								
GEN. NON-TEACHING WITH LTU/NON-ENS. AVEC UNITES A L.T. 100 - 199 BEDS/LITS	1	9	7	409	400	11	411	6965
TOTAL	1	9	7	409	400	11	411	6965
TOT.NON-TCH/NON-ENS	1	9	7	409	400	11	411	6965
TOTAL GEN.	1	9	7	409	400	11	411	6965
TOTAL PUB. TOT.HOSP./TOUS HOP.	1	9	7	409	400	11	411	6965
NOVA SCOTIA NOUVELLE-ECOSSE								
FEDERAL/FEDERAUX GENERAL/GENERAUX								
TOTAL FED. TOT.HOSP./TOUS HOP.	1	185	186	73	16	56	72	69751
	1	185	186	73	16	56	72	69751
	1	185	186	73	16	56	72	69751
NEW BRUNSWICK NOUVEAU-BRUNSWICK								
PUBLIC								
CHRON./EXT. CARE/SOINS PROLONGES	1	81	84	190	108	79	187	34542
TOTAL PUB.	1	81	84	190	108	79	187	34542
FEDERAL/FEDERAUX GENERAL/GENERAUX	1	44	73	85	56		56	25316
TOTAL FED. TOT.HOSP./TOUS HOP.	2	125	157	275	164	79	243	59858
ATLANTIC ATLANTIQUE								
PUBLIC								
GEN. NON-TEACHING WITH LTU/NON-ENS. AVEC UNITES A L.T. 100 - 199 BEDS/LITS	1	9	7	409	400	11	411	6965
TOTAL	1	9	7	409	400	11	411	6965
TOT.NON-TCH/NON-ENS	1	9	7	409	400	11	411	6965
GEN. TEACH. FULL/ENSEIGN. COMPLET 1 - 499 BEDS/LITS	1	28	28	25	21	4	25	10220
TOTAL	2	37	35	434	421	15	436	17185
TOTAL GEN.	2	37	35	434	421	15	436	17185
CHRON./EXT. CARE/SOINS PROLONGES	3	165	168	302	165	134	299	60762
TOTAL PUB.	5	202	203	736	586	149	735	77947
FEDERAL/FEDERAUX GENERAL/GENERAUX	2	229	259	158	72	56	128	95067
TOTAL FED. TOT.HOSP./TOUS HOP.	7	431	462	894	658	205	863	173014
QUEBEC								
PUBLIC								
GEN. NON-TEACH. NO LTU/NON-ENS. SANS UNITES A L.T. 200 + BEDS/LITS	1	134		67	140	61	201	91068
TOTAL	1	134		67	140	61	201	91068
GEN. NON-TEACHING WITH LTU/NON-ENS. AVEC UNITES A L.T. 1 - 99 BEDS/LITS	3	20	24	28	10	14	24	7303
100 - 199 BEDS/LITS	4	112	111	115	52	64	116	29047
200 + BEDS/LITS	3	282	310	180	39	113	152	68159
TOTAL	10	414	445	323	101	191	292	104505
TOT.NON-TCH/NON-ENS	11	548	445	390	241	252	493	195573
TOTAL GEN.	11	548	445	390	241	252	493	195573
CHRON./EXT. CARE/SOINS PROLONGES	43	5018	5282	5225	2438	2523	4961	1544123
TOTAL PUB.	54	5566	5727	5615	2679	2775	5454	1739696
PRIVATE/PRIVES CONV./CHRON.	39	1978	2068	1655	555	1010	1565	516419
TOT. PRIVATE/PRIVES	39	1978	2068	1655	555	1010	1565	516419

TABLE 39. MOVEMENT OF PATIENTS(A&C) IN CHRONIC / EXTENDED CARE UNITS
 TABLEAU 39. MOUVEMENT DES MALADES DANS LES UNITES POUR MALADIES CHRONIQUES OU SOINS PROLONGES(A&E)

PROVINCE, TYPE OF HOSPITAL AND SIZE PROVINCE, AFFECTATION TAILLE DES HOPITAUX	HOSPITALS REPORTING HOPITAUX REPONDANTS	IN HOSPITAL AT JANUARY 1 HOSPITALISES LE 1ER JANV.	IN HOSPITAL AT DEC. 31 HOSPITALISES LE 31 DEC.	ADMISSIONS	SEPARATIONS DURING YEAR DEPARTS DURANT L'ANNEE			TOTAL DAYS STAY DUREE DU SEJOUR
					DISCHARGES SORTIES	DEATHS DECEDES	TOTAL SEPARATIONS TOTAL DEPARTS	
NUMBER - NOMBRE								
QUEBEC FEDERAL/FEDERAUX OTHER/AUTRES	1	378	427	532	325	158	483	218610
TOTAL FED. TOT. HOSP./TOUS HOP.	1 94	378 7922	427 8222	532 7802	325 3559	158 3943	483 7502	218610 2474725
ONTARIO PUBLIC								
GEN. NON-TEACHING WITH LTU/NON-ENS. AVEC UNITES A L.T								
1 - 99 BEDS/LITS	34	332	361	826	542	255	797	125425
100 - 199 BEDS/LITS	19	251	292	974	721	212	933	81549
200 + BEDS/LITS	25	1119	1134	4312	3125	1172	4297	477917
TOTAL	78	1702	1787	6112	4388	1639	6027	684891
TOT. NON-TCH/NON-ENS	78	1702	1787	6112	4388	1639	6027	684891
GEN. TEACH. FULL/ ENSEIGN. COMPLET 500 + BEDS/LITS	2	309	316	400	148	245	393	94236
TOTAL	2	309	316	400	148	245	393	94236
GEN. TEACH. PARTIAL /ENSEIGN. PARTIEL 1 - 499 BEDS/LITS	2	124	119	359	246	118	364	44588
TOTAL	2	124	119	359	246	118	364	44588
TOTAL GEN.	82	2135	2222	6871	4782	2002	6784	823715
CHRON./EXT. CARE/ SOINS PROLONGES	20	4017	4020	5358	2795	2560	5355	1534379
TOTAL PUB.	102	6152	6242	12229	7577	4562	12139	2358094
PRIVATE/PRIVES CONV./CHRON.	50	1548	1609	1789	1197	531	1728	512156
TOT. PRIVATE/PRIVES	50	1548	1609	1789	1197	531	1728	512156
FEDERAL/FEDERAUX GENERAL/GENERAUX	2	318	297	343	214	150	364	127736
TOTAL FED. TOT. HOSP./TOUS HOP.	2 154	318 8018	297 8148	343 14361	214 8988	150 5243	364 14231	127736 2997986
MANITOBA PUBLIC								
GEN. NON-TEACHING WITH LTU/NON-ENS. AVEC UNITES A L.T								
1 - 99 BEDS/LITS	3	53	61	420	367	45	412	21809
100 - 199 BEDS/LITS	1	22	13	243	237	15	252	9104
TOTAL	4	75	74	663	604	60	664	30913
TOT. NON-TCH/NON-ENS	4	75	74	663	604	60	664	30913
TOTAL GEN.	4	75	74	663	604	60	664	30913
CHRON./EXT. CARE/ SOINS PROLONGES	3	636	613	2061	1373	711	2084	261499
TOTAL PUB.	7	711	687	2724	1977	771	2748	292412
FEDERAL/FEDERAUX GENERAL/GENERAUX	1	147	140	56	3	60	63	64797
TOTAL FED. TOT. HOSP./TOUS HOP.	1 8	147 858	140 827	56 2780	3 1980	60 831	63 2811	64797 357209
SASKATCHEWAN PUBLIC								
GEN. NON-TEACHING WITH LTU/NON-ENS. AVEC UNITES A L.T								
200 + BEDS/LITS	1	33	33	24		24	24	6619
TOTAL	1	33	33	24		24	24	6619
TOT. NON-TCH/NON-ENS	1	33	33	24		24	24	6619
GEN. TEACH. PARTIAL /ENSEIGN. PARTIEL 1 - 499 BEDS/LITS	1	34	50	85	50	19	69	9435
TOTAL	1	34	50	85	50	19	69	9435
TOTAL GEN.	2	67	83	109	50	43	93	16054
OTHER/AUTRES	3	284	261	193	78	138	216	121086
TOTAL PUB.	5	351	344	302	128	181	309	137140
TOT. HOSP./TOUS HOP.	5	351	344	302	128	181	309	137140
ALBERTA PUBLIC								
GEN. NON-TEACHING WITH LTU/NON-ENS. AVEC UNITES A L.T								
1 - 99 BEDS/LITS	1	22	26	15	6	5	11	5277
TOTAL	1	22	26	15	6	5	11	5277
TOT. NON-TCH/NON-ENS	1	22	26	15	6	5	11	5277
TOTAL GEN.	1	22	26	15	6	5	11	5277
CHRON./EXT. CARE/ SOINS PROLONGES	25	2317	2364	2865	1940	878	2818	754922
TOTAL PUB.	26	2339	2390	2880	1946	883	2829	760199
FEDERAL/FEDERAUX GENERAL/GENERAUX	1	111	103	39	21	26	47	
TOTAL FED. TOT. HOSP./TOUS HOP.	1 27	111 2450	103 2493	39 2919	21 1967	26 909	47 2876	760199

TABLE 39. MOVEMENT OF PATIENTS(A&C) IN CHRONIC / EXTENDED CARE UNITS
 TABLEAU 39. MOUVEMENT DES MALADES DANS LES UNITES POUR MALADIES CHRONIQUES OU SOINS PROLONGES(A&E)

PROVINCE, TYPE OF HOSPITAL, AND SIZE PROVINCE, AFFECTATION TAILLE DES HOPITAUX	HOSPITALS REPORTING HOPITAUX REPONDANTS	IN HOSPITAL AT JANUARY 1 HOSPITALISES LE 1ER JANV.	IN HOSPITAL AT DEC. 31 HOSPITALISES LE 31 DEC.	ADMISSIONS NUMBER - NOMBRE	SEPARATIONS DURING YEAR DEPARTS DURANT L'ANNEE			TOTAL DAYS STAY DUREE DU SEJOUR
					DISCHARGES SORTIES	DEATHS DECEDES	TOTAL SEPARATIONS TOTAL DEPARTS	
PRAIRIES PUBLIC								
GEN. NON-TEACHING WITH LTU/NON-ENS. AVEC UNITES A L.T								
1 - 99 BEDS/LITS	4	75	87	435	373	50	423	27086
100 - 199 BEDS/LITS	1	22	13	243	237	15	452	9104
200 + BEDS/LITS	1	53	33	24		24	24	8619
TOTAL	6	130	133	702	610	89	699	42809
TOT. NON-TCH/NON-ENS	6	130	133	702	610	89	699	42809
GEN. TEACH. PARTIAL / ENSEIGN. PARTIEL 1 - 499 BEDS/LITS	1	34	50	85	50	19	69	9435
TOTAL	1	34	50	85	50	19	69	9435
TOTAL GEN.	7	164	183	787	660	108	768	52244
CHRON./EXT. CARE/ SOINS PROLONGES OTHER/AUTRES	28	2953	2977	4926	3313	1589	4902	1016421
TOTAL PUB.	38	3401	3421	5906	4051	1835	5886	1189751
FEDERAL/FEDERAUX GENERAL/GENERAUX	2	258	243	95	24	86	110	64797
TOTAL FED. TQT. HOSP./TOUS HOP.	2	258	243	95	24	86	110	64797
TOT. HOSP./TOUS HOP.	40	3659	3664	6001	4075	1921	5996	1254548
BRITISH COLUMBIA COLOMBIE BRITANNIQUE PUBLIC								
GEN. NON-TEACH. NO LTU/NON-ENS. SANS UNITES A L.T								
1 - 24 BEDS/LITS	1		2	2	1	1	2	179
25 - 49 BEDS/LITS	1		2	5	2	3	5	25
TOTAL	2		2	7	2	3	5	204
GEN. NON-TEACHING WITH LTU/NON-ENS. AVEC UNITES A L.T								
1 - 99 BEDS/LITS	3	25	31	25	7	12	19	6663
100 - 199 BEDS/LITS	9	330	363	276	124	119	243	81608
200 + BEDS/LITS	5	268	484	563	171	176	347	11594
TOTAL	17	623	878	864	302	307	609	159865
TOT. NON-TCH/NON-ENS	19	623	880	871	304	310	614	160069
GEN. TEACH. FULL / ENSEIGN. COMPLET 500 + BEDS/LITS	1	97	97	131	38	93	131	
TOTAL	1	97	97	131	38	93	131	
GEN. TEACH. PARTIAL / ENSEIGN. PARTIEL 500 + BEDS/LITS	1	62	68	48	30	12	42	9560
TOTAL	1	62	68	48	30	12	42	9560
TOTAL GEN.	21	782	1045	1050	372	415	787	169629
CONV./REHAB. CHRON./EXT. CARE/ SOINS PROLONGES	2	15	20	25	19	1	20	4161
8	632	702	386	139	177		316	195366
TOTAL PUB.	31	1429	1767	1461	530	593	1123	369156
FEDERAL/FEDERAUX GENERAL/GENERAUX	2	505	403	514	461	155	616	190117
TOTAL FED. TQT. HOSP./TOUS HOP.	2	505	403	514	461	155	616	190117
TOT. HOSP./TOUS HOP.	33	1934	2170	1975	991	748	1739	559273
YUKON FEDERAL/FEDERAUX GENERAL/GENERAUX								
FEDERAL/FEDERAUX GENERAL/GENERAUX	1	6	2	4	5	3	8	4768
TOTAL FED. TQT. HOSP./TOUS HOP.	1	6	2	4	5	3	8	4768
TOT. HOSP./TOUS HOP.	1	6	2	4	5	3	8	4768
NORTHWEST TERR. TERR. DU NORD-OUEST PUBLIC								
OTHER/AUTRES	1	10	8		1	1	2	3358
TOTAL PUB. TQT. HOSP./TOUS HOP.	1	10	8		1	1	2	3358
TOT. HOSP./TOUS HOP.	1	10	8		1	1	2	3358
CANADA PUBLIC								
GEN. NON-TEACH. NO LTU/NON-ENS. SANS UNITES A L.T								
1 - 24 BEDS/LITS	1		2	2	1	1	2	179
25 - 49 BEDS/LITS	1		2	5	1	2	3	25
200 + BEDS/LITS	1	134	67	140	61	201	91068	
TOTAL	3	134	2	74	142	64	206	91272
GEN. NON-TEACHING WITH LTU/NON-ENS. AVEC UNITES A L.T								
1 - 99 BEDS/LITS	44	452	503	1314	932	331	1263	166477
100 - 199 BEDS/LITS	34	724	786	2017	1534	421	1955	208273
200 + BEDS/LITS	34	1702	1961	5079	3335	1485	4820	624285
TOTAL	112	2878	3250	8410	5801	2237	8038	959035
TOT. NON-TCH/NON-ENS	115	3012	3252	8484	5943	2301	8244	1090307
GEN. TEACH. FULL / ENSEIGN. COMPLET 1 - 499 BEDS/LITS	1	28	28	25	21	4	25	10220

TABLE 39. MOVEMENT OF PATIENTS(A&C) IN CHRONIC / EXTENDED CARE UNITS
 TABLEAU 39. MOUVEMENT DES MALADES DANS LES UNITES POUR MALADIES CHRONIQUES OU SOINS PROLONGES(A&E)

PROVINCE, TYPE OF HOSPITAL AND SIZE PROVINCE, AFFECTATION TAILLE DES HOPITAUX	HOSPITALS REPORTING HOPITAUX REpondANTS	IN HOSPITAL AT JANUARY 1 HOSPITALISES LE 1ER JANV.	IN HOSPITAL AT DEC. 31 HOSPITALISES LE 31 DEC.	ADMISSIONS	SEPARATIONS DURING YEAR DEPARTS DURANT L'ANNEE			TOTAL DAYS STAY DUREE DU SEJOUR
					DISCHARGES SORTIES	DEATHS DECEDES	TOTAL SEPARATIONS TOTAL DEPARTS	
NUMBER - NOMBRE								
CANADA PUBLIC								
GEN. TEACH. FULL / ENSEIGN. COMPLET 500 + BEDS/LITS	3	406	413	531	186	338	524	94236
TOTAL	4	434	441	556	207	342	549	104456
GEN. TEACH. PARTIAL / ENSEIGN. PARTIEL 1 - 499 BEDS/LITS	3	158	169	444	296	137	433	54023
500 + BEDS/LITS	1	62	68	48	30	12	42	9560
TOTAL	4	220	237	492	326	149	475	63583
TOTAL GEN.	123	3666	3930	9532	6476	2792	9268	1258346
CONV./REHAB. CHRON./EXT. CARE / SOINS PROLONGES OTHER/AUTRES	2	15	20	25	19	1	20	4161
TOTAL PUB.	102	12785	13149	16197	8850	6983	15833	4351051
PRIVATE/PRIVES CONV./CHRON.	4	294	269	193	79	139	218	124444
TOT. PRIVATE/PRIVES	231	16760	17368	25947	15424	9915	25339	5738002
FEDERAL/FEDERAUX GENERAL/GENERAUX OTHER/AUTRES	89	3526	3677	3444	1752	1541	3293	1028575
TOTAL FED.	89	3526	3677	3444	1752	1541	3293	1028575
TOT. HOSP./TOUS HOP.	9	1316	1204	1114	776	450	1226	482485
	1	378	427	532	325	158	483	218610
	10	1694	1631	1646	1101	608	1709	701095
	330	21980	22676	31037	18277	12064	30341	7467672

TABLE 40. MOVEMENT OF PATIENTS(A&C) IN OTHER LONG-TERM UNITS
 TABLEAU 40. MOUVEMENT DES MALADES DANS LES AUTRES UNITES POUR MALADIES DE LONGUE DUREE(A&E)

PROVINCE, TYPE OF HOSPITAL AND SIZE PROVINCE, AFFECTATION TAILLE DES HOPITAUX	HOSPITALS REPORTING HOPITAUX REPONDANTS	IN HOSPITAL AT JANUARY 1 HOSPITALISES LE 1ER JANV.	IN HOSPITAL AT DEC. 31 HOSPITALISES LE 31 DEC.	ADMISSIONS	SEPARATIONS DURING YEAR DEPARTS DURANT L'ANNEE			TOTAL DAYS STAY DUREE DU SEJOUR
					DISCHARGES SORTIES	DEATHS DECEDES	TOTAL SEPARATIONS TOTAL DEPARTS	
NUMBER - NOMBRE								
NEW BRUNSWICK								
NOUVEAU-BRUNSWICK								
PUBLIC								
GEN. NON-TEACHING WITH LTU/NON-ENS. AVEC UNITES A L.T. 200 + BEDS/LITS	1	15	15	3	3		3	1704
TOTAL				3	3		3	1704
TOT. NON-TCH/NON-ENS	1	15	15	3	3		3	1704
TOTAL GEN.	1	15	15	3	3		3	1704
TOTAL PUB.	1	15	15	3	3		3	1704
TOT. HOSP./TOUS HOP.	1	15	15	3	3		3	1704
ATLANTIC								
ATLANTIQUE								
PUBLIC								
GEN. NON-TEACHING WITH LTU/NON-ENS. AVEC UNITES A L.T. 200 + BEDS/LITS	1	15	15	3	3		3	1704
TOTAL				3	3		3	1704
TOT. NON-TCH/NON-ENS	1	15	15	3	3		3	1704
TOTAL GEN.	1	15	15	3	3		3	1704
TOTAL PUB.	1	15	15	3	3		3	1704
TOT. HOSP./TOUS HOP.	1	15	15	3	3		3	1704
QUEBEC								
PUBLIC								
GEN. NON-TEACHING WITH LTU/NON-ENS. AVEC UNITES A L.T. 200 + BEDS/LITS	2	36	143	311	190	14	204	15636
TOTAL	2	36	143	311	190	14	204	15636
TOT. NON-TCH/NON-ENS	2	36	143	311	190	14	204	15636
GEN. TEACH. FULL/ENSEIGN. COMPLET 1 - 499 BEDS/LITS	1	28	29	20	19		19	11214
TOTAL	1	28	29	20	19		19	11214
TOTAL GEN.	3	64	172	331	209	14	223	26850
TOTAL PUB.	3	64	172	331	209	14	223	26850
FEDERAL/FEDERAUX OTHER/AUTRES	1	208	196	250	258	4	262	36768
TOTAL FED.	1	208	196	250	258	4	262	36768
TOT. HOSP./TOUS HOP.	4	272	368	581	467	18	485	63618
ONTARIO								
PUBLIC								
GEN. TEACH. FULL/ENSEIGN. COMPLET 500 + BEDS/LITS	1	266	258	132	116	24	140	71062
TOTAL	1	266	258	132	116	24	140	71062
TOTAL GEN.	1	266	258	132	116	24	140	71062
TOTAL PUB.	1	266	258	132	116	24	140	71062
PRIVATE/PRIVES	1	15	14	25	25	1	26	5213
CHRON./EXT. CARE/CONV./CHRON.	1		9	41	32		32	2797
TOT. PRIVATE/PRIVES	2	15	23	66	57	1	58	8010
FEDERAL/FEDERAUX GENERAL/GENERAUX	1	101	106	132	127		127	41700
TOTAL FED.	1	101	106	132	127	25	127	41700
TOT. HOSP./TOUS HOP.	4	382	387	330	300	25	325	120772
MANITOBA								
PUBLIC								
CONV./REHAB. CHRON./EXT. CARE/SOINS PROLONGES	1	40	48	614	594	12	606	18838
TOTAL PUB.	1	30	27	21	21	3	24	3560
TOTAL PUB.	2	70	75	635	615	15	630	22398
FEDERAL/FEDERAUX GENERAL/GENERAUX	1	29	29	6	4	2	6	1941
TOTAL FED.	1	29	29	6	4	2	6	1941
TOT. HOSP./TOUS HOP.	3	99	104	641	619	17	636	24339
SASKATCHEWAN								
PUBLIC								
OTHER/AUTRES	2	87	88	62	52	9	61	17700
TOTAL PUB.	2	87	88	62	52	9	61	17700
TOT. HOSP./TOUS HOP.	2	87	88	62	52	9	61	17700
PRAIRIES								
PUBLIC								
CONV./REHAB. CHRON./EXT. CARE/SOINS PROLONGES	1	40	48	614	594	12	606	18838
OTHER/AUTRES	2	30	27	21	21	3	24	3560
TOTAL PUB.	4	87	88	62	52	9	61	17700
TOTAL PUB.	4	157	163	697	667	24	691	40098

TABLE 40. MOVEMENT OF PATIENTS(A&C) IN OTHER LONG-TERM UNITS
 TABLEAU 40. MOUVEMENT DES MALADES DANS LES AUTRES UNITES POUR MALADIES DE LONGUE DUREE(A&E)

PROVINCE, TYPE OF HOSPITAL AND SIZE PROVINCE, AFFECTATION TAILLE DES HOPITAUX	HOSPITALS REPORTING HOPITAUX REpondANTS	IN HOSPITAL AT JANUARY 1 HOSPITALISES LE 1ER JANV.	IN HOSPITAL AT DEC. 31 HOSPITALISES LE 31 DEC.	ADMISSIONS	SEPARATIONS DURING YEAR DEPARTS DURANT L'ANNEE			TOTAL DAYS STAY DUREE DU SEJOUR
					DISCHARGES SORTIES	DEATHS DECEDES	TOTAL SEPARATIONS TOTAL DEPARTS	
NUMBER - NOMBRE								
PRAIRIES FEDERAL/FEDERAUX GENERAL/GENERAUX	1	29	29	6	4	2	6	1941
TOTAL FED. TOT.HOSP./TOUS HOP.	1 5	29 186	29 192	6 703	4 671	2 26	6 697	1941 42039
BRITISH COLUMBIA COLOMBIE BRITANNIQUE FEDERAL/FEDERAUX GENERAL/GENERAUX	1	128	196	365	294	3	297	11752
TOTAL FED. TOT.HOSP./TOUS HOP.	1 1	128 128	196 196	365 365	294 294	3 3	297 297	11752 11752
CANADA PUBLIC								
GEN. NON-TEACHING WITH LTU/NON-ENS. A&C UNITS A L T 200 + BEDS/LITS	3	51	158	314	193	14	207	17340
TOTAL	3	51	158	314	193	14	207	17340
TOT.NON-TCH/NON-ENS	3	51	158	314	193	14	207	17340
GEN. TEACH. FULL/ ENSEIGN. COMPLET 1 - 499 BEDS/LITS	1	28	29	20	19		19	11214
500 + BEDS/LITS	1	266	258	132	116	24	140	71062
TOTAL	2	294	287	152	135	24	159	82276
TOTAL GEN.	5	345	445	466	328	38	366	99616
CONV./REHAB. CHRON./EXT. CARE/ SOINS PROLONGES	1	40	48	614	594	12	606	18838
OTHER/AUTRES	1	30	27	21	21	3	24	3560
TOTAL PUB.	2	87	88	62	52	9	61	17700
TOTAL PUB.	9	502	608	1163	995	62	1057	139714
PRIVATE/PRIVES GENERAL/GENERAUX CONV./CHRON.	1	15	14	25	25	1	26	5213
TOT. PRIVATE/PRIVES	1	15	9	41	32		32	2797
FEDERAL/FEDERAUX GENERAL/GENERAUX OTHER/AUTRES	2	15	23	66	57	1	58	8010
TOTAL FED. TOT.HOSP./TOUS HOP.	3 15	258 983	331 1158	503 1982	425 1735	5 72	430 1807	55393 239885

TABLE 41. TOTAL UNDER CARE (A&C AND NB) DURING YEAR BY TYPE OF UNIT
 TABLEAU 41. NOMBRE DE MALADES SOIGNES (A&E ET N-N) DURANT L'ANNEE SELON LES UNITES

PROVINCE, TYPE OF HOSPITAL AND SIZE PROVINCE, AFFECTATION TAILLE DES HOPITAUX	HOSPITALS REPORTING HOPITAUX REPONDANTS	ADULTS AND CHILDREN - ADULTES ET ENFANTS					NEWBORN NOUVEAU-NES
		TOTAL	SHORT-TERM UNITES POUR MAL. AIGUES	CONV./REHAB. CONV./READAP.	CHR./EXT. CARE CHR./SOINS PROLONGES	OTHER LONG-TERM AUTRES UNITES M.L.D.	
NUMBER - NOMBRE							
NEWFOUNDLAND TERRE-NEUVE							
PUBLIC							
GEN. NON-TEACH. NO LTI/NON-ENS. SANS UNITES A L.T.						1792	
1 - 24 BEDS/LITS	13	10817	10817			1685	
25 - 49 BEDS/LITS	9	12745	12745			1021	
50 - 99 BEDS/LITS	2	6874	6874			2762	
100 - 199 BEDS/LITS	4	15904	15904			1144	
200 + BEDS/LITS	1	6795	6795			8404	
TOTAL	30	53135	53135				
TOT. NON-TCH/NON-ENS	30	53135	53135			8404	
GEN. TEACH. FULL/ENSEIGN. COMPLET					53		
1 - 499 BEDS/LITS	1	6340	6287		53		
TOTAL	1	6340	6287		53		
GEN. TEACH. PARTIAL/ENSEIGN. PARTIEL						4341	
1 - 499 BEDS/LITS	2	15673	15673			4341	
TOTAL	2	15673	15673				
TOTAL GEN.	33	75148	75095		53	12745	
CHILDRENS/PEDIATR. CONV./REHAB.	1	7032	7032	280	196		
CHRON./EXT. CARE/SOINS PROLONGES	1	280				174	
OTHER/AUTRES	2	196					
TOTAL PUB.	10	1562	1562			12919	
TOT. HOSP./TOUS HOP.	47	84218	83689	280	249	12919	
PRINCE EDWARD ISLAND ILE DU P.-E.							
PUBLIC							
GEN. NON-TEACH. NO LTI/NON-ENS. SANS UNITES A L.T.						78	
1 - 24 BEDS/LITS	2	895	895			135	
25 - 49 BEDS/LITS	1	1295	1295			255	
50 - 99 BEDS/LITS	2	3723	3723			568	
100 - 199 BEDS/LITS	1	5456	5456			497	
200 + BEDS/LITS	1	5246	5246			1533	
TOTAL	7	16615	16615				
GEN. NON-TEACHING WITH LTI/NON-ENS. AVEC UNITES A L.T.					418	612	
100 - 199 BEDS/LITS	1	5744	5326		418	612	
TOTAL	1	5744	5326		418	2145	
TOT. NON-TCH/NON-ENS	8	22359	21941		418	2145	
TOTAL GEN.	8	22359	21941		418	2145	
CONV./REHAB.	1	281		281			
TOTAL PUB.	9	22640	21941	281	418	2145	
TOT. HOSP./TOUS HOP.	9	22640	21941	281	418	2145	
NOVA SCOTIA NOUVELLE-ECOSSE							
PUBLIC							
GEN. NON-TEACH. NO LTI/NON-ENS. SANS UNITES A L.T.						617	
1 - 24 BEDS/LITS	14	7676	7676			327	
25 - 49 BEDS/LITS	5	5986	5986			2534	
50 - 99 BEDS/LITS	11	25765	25765			3724	
100 - 199 BEDS/LITS	8	32922	32922			2157	
200 + BEDS/LITS	3	18843	18843			9359	
TOTAL	41	91192	91192				
TOT. NON-TCH/NON-ENS	41	91192	91192			9359	
GEN. TEACH. FULL/ENSEIGN. COMPLET						2143	
1 - 499 BEDS/LITS	1	12499	12499			2143	
500 + BEDS/LITS	1	17732	17732				
TOTAL	2	30231	30231			11502	
TOTAL GEN.	43	121423	121423				
CHILDRENS/PEDIATR. CONV./REHAB.	1	8955	8955	1072		3279	
OTHER/AUTRES	2	1072	4102				
TOTAL PUB.	47	135552	134480	1072		14781	
FEDERAL/FEDERAUX GENERAL/GENERAUX	2	4961	4703		258		
TOTAL FEU.	2	4961	4703		258	14781	
TOT. HOSP./TOUS HOP.	49	140513	139183	1072	258		
NEW BRUNSWICK NOUVEAU-BRUNSWICK							
PUBLIC							
GEN. NON-TEACH. NO LTI/NON-ENS. SANS UNITES A L.T.						155	
1 - 24 BEDS/LITS	8	2878	2878			922	
25 - 49 BEDS/LITS	9	12789	12789			2060	
50 - 99 BEDS/LITS	7	20949	20949			2191	
100 - 199 BEDS/LITS	6	23616	23616			3432	
200 + BEDS/LITS	4	27435	27435			8760	
TOTAL	34	87667	87667				
GEN. NON-TEACHING WITH LTI/NON-ENS. AVEC UNITES A L.T.					18	784	
200 + BEDS/LITS	1	5854	5836		18	784	
TOTAL	1	5854	5836		18	9544	
TOT. NON-TCH/NON-ENS	35	93521	93503		18	9544	

TABLE 41. TOTAL UNDER CARE (A&C AND NB) DURING YEAR BY TYPE OF UNIT
 TABLEAU 41. NOMBRE DE MALADES SOIGNES (AGE ET N-N) DURANT L'ANNEE SELON LES UNITES

PROVINCE, TYPE OF HOSPITAL AND SIZE PROVINCE, AFFECTATION TAILLE DES HOPITAUX	HOSPITALS REPORTING HOPITAUX REpondANTS	ADULTS AND CHILDREN - ADULTES ET ENFANTS					NEWBORN NOUVEAU-NES
		TOTAL	SHORT-TERM UNITES POUR MAL. AIGUES	CONV./REHAB. CONV./READAP.	CHR./EXT. CARE CHR./SOINS PROLONGES	OTHER LONG-TERM AUTRES UNITES M.L.D.	
NUMBER - NOMBRE							
NEW BRUNSWICK							
NOUVEAU-BRUNSWICK							
PUBLIC							
GEN. TEACH. PARTIAL /ENSEIGN. PARTIEL							
1 - 499 BEDS/LITS	1	12104	12104			1686	
500 + BEDS/LITS	1	12140				1356	
TOTAL	2	24244	12104			3042	
TOTAL GEN.	37	117765	105607		18	12586	
CONV./REHAB. CHRON./EXT. CARE/SOINS PROLONGES	1	182		182			
	1	271			271		
TOTAL PUB.	39	118218	105607	182	271	18	
FEDERAL/FEDERAUX GENERAL/GENERAUX	1	1818	1689		129		
TOTAL FED. TOT.HOSP./TOUS HOP.	40	120036	107296	182	400	18	
ATLANTIC ATLANTIQUE							
PUBLIC							
GEN. NON-TEACH. NO LTU/NON-ENS. SANS UNITES A L.T.							
1 - 24 BEDS/LITS	37	22266	22266			2642	
25 - 49 BEDS/LITS	24	32815	32815			3069	
50 - 99 BEDS/LITS	23	57311	57311			5870	
100 - 199 BEDS/LITS	19	77898	77898			9245	
200 + BEDS/LITS	9	58319	58319			7230	
TOTAL	112	248609	248609			28056	
GEN. NON-TEACHING WITH LTU/NON-ENS. AVEC UNITES A L.T.							
100 - 199 BEDS/LITS	1	5744	5326		418	612	
200 + BEDS/LITS	1	5854	5836			784	
TOTAL	2	11598	11162		418	1396	
TOT.NON-TCH/NON-ENS	114	260207	259771		418	18	
GEN. TEACH. FULL/ENSEIGN. COMPLET							
1 - 499 BEDS/LITS	2	18839	18786		53	2143	
500 + BEDS/LITS	1	17732	17732				
TOTAL	3	36571	36518		53	2143	
GEN. TEACH. PARTIAL /ENSEIGN. PARTIEL							
1 - 499 BEDS/LITS	3	27777	27777			6027	
500 + BEDS/LITS	1	12140				1356	
TOTAL	4	39917	27777			7383	
TOTAL GEN.	121	336695	324066		471	18	
CHILDRENS/PEDIATR. CONV./REHAB. CHRON./EXT. CARE/SOINS PROLONGES OTHER/AUTRES	2	15987	15987				
	5	1815		1815			
	3	467			467		
	11	5664	5664			3453	
TOTAL PUB.	142	360628	345717	1815	938	18	
FEDERAL/FEDERAUX GENERAL/GENERAUX	3	6779	6392		387		
TOTAL FED. TOT.HOSP./TOUS HOP.	145	367407	352109	1815	1325	18	
QUEBEC							
PUBLIC							
GEN. NON-TEACH. NO LTU/NON-ENS. SANS UNITES A L.T.							
1 - 24 BEDS/LITS	10	6621	6621			842	
25 - 49 BEDS/LITS	11	13311	13311			1163	
50 - 99 BEDS/LITS	18	39929	39929			5016	
100 - 199 BEDS/LITS	31	132626	132626			19564	
200 + BEDS/LITS	20	154529	154328		201	23910	
TOTAL	90	347016	346815		201	46495	
GEN. NON-TEACHING WITH LTU/NON-ENS. AVEC UNITES A L.T.							
1 - 99 BEDS/LITS	3	3337	3289		48	377	
100 - 199 BEDS/LITS	4	13143	12916		227	1579	
200 + BEDS/LITS	4	26501	25692		462	2396	
TOTAL	11	42981	41897		737	4352	
TOT.NON-TCH/NON-ENS	101	389997	388712		938	347	
GEN. TEACH. FULL/ENSEIGN. COMPLET							
1 - 499 BEDS/LITS	4	34946	34898		48	3375	
500 + BEDS/LITS	11	178362	178362			14356	
TOTAL	15	213308	213260		48	17731	
GEN. TEACH. PARTIAL /ENSEIGN. PARTIEL							
1 - 499 BEDS/LITS	11	103893	103893			12977	
500 + BEDS/LITS	1	16837	16837			1818	
TOTAL	12	120730	120730			14795	
TOTAL GEN.	128	724035	722702		938	395	
CHILDRENS/PEDIATR. CONV./REHAB. CHRON./EXT. CARE/SOINS PROLONGES	2	35908	35908			1743	
	5	6068		6068			
	43	12148	1511	394	10243	213	

TABLE 41. TOTAL UNDER CARE (A&C AND NB) DURING YEAR BY TYPE OF UNIT
 TABLEAU 41. NOMBRE DE MALADES SOIGNES (A&E ET N-N) DURANT L'ANNEE SELON LES UNITES

PROVINCE, TYPE OF HOSPITAL AND SIZE PROVINCE, AFFECTATION TAILLE DES HOPITAUX	HOSPITALS REPORTING HOPITAUX REPONDANTS	ADULTS AND CHILDREN - ADULTES ET ENFANTS					NEWBORN NOUVEAU-NES
		TOTAL	SHORT-TERM UNITES POUR MAL. AIGUES	CONV./REHAB. CONV./READAP.	CHR./EXT. CARE CHR./SOINS PROLONGES	OTHER LONG-TERM AUTRES UNITES M.L.O.	
NUMBER - NOMBRE							
QUEBEC PUBLIC							
OTHER/AUTRES	8	24412	24412				5280
TOTAL PUB.	186	802571	784533	6462	11181	395	90609
PRIVATE/PRIVES							
GENERAL/GENERAUX	9	13127	13127				2483
CONV./CHRON.	42	5680	422	1625	3633		1
OTHER/AUTRES	2	2209	2209				
TOT. PRIVATE/PRIVES	53	21016	15758	1625	3633		2484
FEDERAL/FEDERAUX							
GENERAL/GENERAUX	1	4669	4669				66
OTHER/AUTRES	7	2124	756		910	458	
TOTAL FED.	8	6793	5425		910	458	66
TOT. HOSP./TOUS HOP.	247	830380	805716	8087	15724	853	93159
ONTARIO PUBLIC							
GEN. NON-TEACH. NO LTU/NON-ENS. SANS UNITES A L.T.							
1 - 24 BEDS/LITS	6	4130	4130				311
25 - 49 BEDS/LITS	21	27385	27385				2180
50 - 99 BEDS/LITS	16	41629	41629				3353
100 - 199 BEDS/LITS	16	79359	79359				6794
200 + BEDS/LITS	25	305263	305263				39228
TOTAL	84	457766	457766				51866
GEN. NON-TEACHING WITH LTU/NON-ENS. AVEC UNITES A L.T.							
1 - 99 BEDS/LITS	34	60481	59323		1158		4579
100 - 199 BEDS/LITS	19	76662	75437		1225		6826
200 + BEDS/LITS	27	269494	263772	291	5431		26128
TOTAL	80	406637	398532	291	7814		37533
TOT. NON-TCH/NON-ENS	164	864403	856298	291	7814		89399
GEN. TEACH. FULL/ENSEIGN. COMPLET							
1 - 499 BEDS/LITS	3	30496	30496				6379
500 + BEDS/LITS	12	279635	277584	944	709	398	25578
TOTAL	15	310131	308080	944	709	398	31957
GEN. TEACH. PARTIAL/ENSEIGN. PARTIEL							
1 - 499 BEDS/LITS	5	34010	33070	457	483		3549
500 + BEDS/LITS	3	52344	52344	457	483		8393
TOTAL	8	86354	85414	914	966		11942
TOTAL GEN.	187	1260888	1249792	1692	9006	398	133298
CHILDRENS/PEDIATR. CONV./REHAB.	1	28815	28815				
CHRON./EXT. CARE/SOINS PROLONGES	20	11149		5385	9375		549
OTHER/AUTRES	14	13526	13526				
TOTAL PUB.	227	1319763	1292133	8851	18381	398	133847
PRIVATE/PRIVES							
GENERAL/GENERAUX	8	6821	6781				372
CONV./CHRON.	50	3378			3337	40	41
OTHER/AUTRES	4	6476	6476				52
TOT. PRIVATE/PRIVES	62	16675	13257		3337	81	424
FEDERAL/FEDERAUX							
GENERAL/GENERAUX	5	15734	14840		661		505
OTHER/AUTRES	7	509	509				31
TOTAL FED.	12	16243	15349		661		536
TOT. HOSP./TOUS HOP.	301	1352681	1320739	8851	22379	233	134807
MANITOBA PUBLIC							
GEN. NON-TEACH. NO LTU/NON-ENS. SANS UNITES A L.T.							
1 - 24 BEDS/LITS	44	24394	24394				1416
25 - 49 BEDS/LITS	17	19364	19364				1494
50 - 99 BEDS/LITS	8	26021	26021				2654
100 - 199 BEDS/LITS	3	4035	4035				480
200 + BEDS/LITS	3	29622	29622				2956
TOTAL	73	103436	103436				9000
GEN. NON-TEACHING WITH LTU/NON-ENS. AVEC UNITES A L.T.							
1 - 99 BEDS/LITS	3	8438	7965		473		715
100 - 199 BEDS/LITS	1	4094	3829		265		248
TOTAL	4	12532	11794		738		963
TOT. NON-TCH/NON-ENS	77	115968	115230		738		9963
GEN. TEACH. FULL/ENSEIGN. COMPLET							
500 + BEDS/LITS	2	46989	46989				6836
TOTAL	2	46989	46989				6836
GEN. TEACH. PARTIAL/ENSEIGN. PARTIEL							
1 - 499 BEDS/LITS	1	11037	11037				1561
TOTAL	1	11037	11037				1561
TOTAL GEN.	80	173994	173256		738		18360
CHILDRENS/PEDIATR.	1	8086	8086				

TABLE 41. TOTAL UNDER CARE (A&C AND NB) DURING YEAR BY TYPE OF UNIT
 TABLEAU 41. NOMBRE DE MALADES SOIGNES (A&C ET N-N) DURANT L'ANNEE SELON LES UNITES

PROVINCE, TYPE OF HOSPITAL AND SIZE PROVINCE, AFFECTATION TAILLE DES HOPITAUX	HOSPITALS REPORTING HOPITAUX REPONDANTS	ADULTS AND CHILDREN - ADULTES ET ENFANTS					NEWBORN NOUVEAU-NES
		TOTAL	SHORT-TERM UNITES POUR MAL. AIGUES	CONV./REHAB. CONV./READAP.	CHR./EXT. CARE CHR./SOINS PROLONGES	OTHER LONG-TERM AUTRES UNITES M.L.D.	
NUMBER - NOMBRE							
MANITOBA PUBLIC							
CONV./REHAB. CHRON./EXT. CARE/ SOINS PROLONGES	1 3	1981 2748		1327		654 51	
TOTAL PUB.	85	186809	181342	1327	3435	705	18360
PRIVATE/PRIVES GENERAL/GENERAUX OTHER/AUTRES	1 1	382 341	382 341				
TOT. PRIVATE/PRIVES	2	723	723				
FEDERAL/FEDERAUX GENERAL/GENERAUX OTHER/AUTRES	3 13	6488 759	5864 759	386	203	35	280 70
TOTAL FED. TOT.HOSP./TOUS HOP.	16 103	7247 194779	6623 188688	386 1713	203 3638	35 740	350 18710
SASKATCHEWAN PUBLIC							
GEN. NON-TEACH. NO LTU/NON-ENS. SANS UNITES A L.T.							
1 - 24 BEDS/LITS	80	45227	45227				2106
25 - 49 BEDS/LITS	29	39021	39021				2388
50 - 99 BEDS/LITS	9	22067	22067				1605
100 - 199 BEDS/LITS	6	27495	27495				3068
200 + BEDS/LITS	1	6006	6006				
TOTAL	125	139816	139816				9167
GEN. NON-TEACHING WITH LTU/NON-ENS. AVEC UNITES A L.T.							
200 + BEDS/LITS	1 1	4617 4617	4560 4560		57 57		
TOT. NON-TCH/NON-ENS	126	144433	144376		57		9167
GEN. TEACH. FULL/ ENSEIGN. COMPLET 500 + BEDS/LITS	1 1	12179 12179	12179 12179				668 668
GEN. TEACH. PARTIAL /ENSEIGN. PARTIEL 1 - 499 BEDS/LITS	4 1	42428 20751	42309 20751		119		4506 1909
TOTAL	5	63179	63060		119		6415
TOTAL GEN.	132	219791	219615		176		16250
OTHER/AUTRES	7	1767	77	1064	477	149	7
TOTAL PUB.	139	221558	219692	1064	653	149	16257
FEDERAL/FEDERAUX GENERAL/GENERAUX	2	2847	2847				93
TOTAL FED. TOT.HOSP./TOUS HOP.	2 141	2847 224405	2847 222539	1064	653	149	93 16350
ALBERTA PUBLIC							
GEN. NON-TEACH. NO LTU/NON-ENS. SANS UNITES A L.T.							
1 - 24 BEDS/LITS	24	12720	12720				419
25 - 49 BEDS/LITS	47	57994	57994				3477
50 - 99 BEDS/LITS	28	57975	57975				4069
100 - 199 BEDS/LITS	5	24125	24125				1184
200 + BEDS/LITS	4	29718	29718				2414
TOTAL	108	182532	182532				11563
GEN. NON-TEACHING WITH LTU/NON-ENS. AVEC UNITES A L.T.							
1 - 99 BEDS/LITS	1 1	1575 1575	1538 1538		37 37		147 147
TOT. NON-TCH/NON-ENS	109	184107	184070		37		11710
GEN. TEACH. FULL/ ENSEIGN. COMPLET 500 + BEDS/LITS	5 5	119029 119029	119029 119029				12431 12431
GEN. TEACH. PARTIAL /ENSEIGN. PARTIEL 500 + BEDS/LITS	2 2	41014 41014	40723 40723	291 291			4528 4528
TOTAL GEN.	116	344150	343822	291	37		28669
CHILDRENS/PEDIATR. CONV./REHAB. CHRON./EXT. CARE/ SOINS PROLONGES OTHER/AUTRES	1 25 2	3204 501 5182	3204	2901	5182		1742
TOTAL PUB.	145	361524	353113	3192	5219		30411
FEDERAL/FEDERAUX GENERAL/GENERAUX OTHER/AUTRES	5 3	11577 93	6040 93		150		91 11
TOTAL FED. TOT.HOSP./TOUS HOP.	8 153	11670 373194	6133 359246	3192	150 5369		602 31013
PRAIRIES PUBLIC							
GEN. NON-TEACH. NO LTU/NON-ENS. SANS UNITES A L.T.							
1 - 24 BEDS/LITS	148	82341	82341				3941

TABLE 41. TOTAL UNDER CARE (A&C AND NB) DURING YEAR BY TYPE OF UNIT
 TABLEAU 41. NOMBRE DE MALADES SOIGNES (A&E ET N-N) DURANT L'ANNEE SELON LES UNITES

PROVINCE, TYPE OF HOSPITAL AND SIZE PROVINCE, AFFECTATION TAILLE DES HOPITAUX	HOSPITALS REPORTING HOPITAUX REPONDANTS	ADULTS AND CHILDREN - ADULTES ET ENFANTS					NEWBORN NOUVEAU-NES
		TOTAL	SHORT-TERM UNITS POUR MAL. AIGUES	CONV./REHAB. CONV./READAP.	CHR./EXT. CARE CHR./SOINS PROLONGES	OTHER LONG-TERM AUTRES UNITES M.L.D.	
NUMBER - NOMBRE							
PRAIRIES PUBLIC							
GEN. NON-TEACH. NO LTU/NON-ENS. SANS UNITES A L.T.							
25 - 49 BEDS/LITS	93	116379	116379				7359
50 - 99 BEDS/LITS	45	106063	106063				8328
100 - 199 BEDS/LITS	12	55655	55655				4732
200 + BEDS/LITS	8	65346	65346				5370
TOTAL	306	425784	425784				29730
GEN. NON-TEACHING WITH LTU/NON-ENS. AVEC UNITES A L.T.							
1 - 99 BEDS/LITS	4	10013	9503		510		862
100 - 199 BEDS/LITS	1	4094	3829		265		248
200 + BEDS/LITS	6	4617	4560		57		
TOTAL	11	18724	17892		832		1110
TOT. NON-TCH/NON-ENS	312	444508	443676		832		30840
GEN. TEACH. FULL/ENSEIGN. COMPLET							
500 + BEDS/LITS	8	178197	178197				19935
TOTAL	8	178197	178197				19935
GEN. TEACH. PARTIAL/ENSEIGN. PARTIEL							
1 - 499 BEDS/LITS	5	53465	53346		119		6067
500 + BEDS/LITS	3	61765	61474	291			6437
TOTAL	8	115230	114820	291	119		12504
TOTAL GEN.	328	737935	736693	291	951		63279
CHILDRENS/PEDIATR. CONV./REHAB.	2	11290	11290			654	
CHRON./EXT. CARE/SOINS PROLONGES	28	4882	4882	4228	7879	51	
OTHER/AUTRES	9	7854	6164	1064	477	149	1749
TOTAL PUB.	369	769891	754147	5583	9307	854	65028
PRIVATE/PRIVES							
GENERAL/GENERAUX	1	382	382				
OTHER/AUTRES	1	341	341				
TOT. PRIVATE/PRIVES	2	723	723				
FEDERAL/FEDERAUX							
GENERAL/GENERAUX	10	20912	14751	386	353	35	964
OTHER/AUTRES	16	852	852				81
TOTAL FED.	26	21764	15603	386	353	35	1045
TOT. HOSP./TOUS HOP.	397	792378	770473	5969	9660	889	66073
BRITISH COLUMBIA COLOMBIE BRITANNIQUE PUBLIC							
GEN. NON-TEACH. NO LTU/NON-ENS. SANS UNITES A L.T.							
1 - 24 BEDS/LITS	15	9603	9601		2		717
25 - 49 BEDS/LITS	25	32341	32356		5		2327
50 - 99 BEDS/LITS	11	24975	24975				2408
100 - 199 BEDS/LITS	10	46558	46558				5067
200 + BEDS/LITS	4	41483	41483				4286
TOTAL	65	154960	154953		7		14805
GEN. NON-TEACHING WITH LTU/NON-ENS. AVEC UNITES A L.T.							
1 - 99 BEDS/LITS	3	5841	5791		50		737
100 - 199 BEDS/LITS	9	38441	37835		606		3477
200 + BEDS/LITS	5	43589	42591	167	831		4124
TOTAL	17	87871	86217	167	1487		8338
TOT. NON-TCH/NON-ENS	82	242831	241170	167	1494		23143
GEN. TEACH. FULL/ENSEIGN. COMPLET							
500 + BEDS/LITS	1	54562	53784	550	228		2892
TOTAL	1	54562	53784	550	228		2892
GEN. TEACH. PARTIAL/ENSEIGN. PARTIEL							
1 - 499 BEDS/LITS	3	40711	40711				3923
500 + BEDS/LITS	2	39178	39068		110		3100
TOTAL	5	79889	79779		110		7023
TOTAL GEN.	88	377282	374733	717	1832		33058
CHILDRENS/PEDIATR. CONV./REHAB.	1	3638	3638				
CHRON./EXT. CARE/SOINS PROLONGES	5	2738	2698	2698	40		
OTHER/AUTRES	8	6492	6492	64	1018		2548
TOTAL PUB.	110	391365	384996	3479	2890		35606
PRIVATE/PRIVES							
GENERAL/GENERAUX	2	634	634				81
TOT. PRIVATE/PRIVES	2	634	634				81
FEDERAL/FEDERAUX							
GENERAL/GENERAUX	3	10398	8639	247	1019	493	
TOTAL FED.	3	10398	8639	247	1019	493	
TOT. HOSP./TOUS HOP.	115	402397	394269	3726	3909	493	35687
YUKON							
FEDERAL/FEDERAUX GENERAL/GENERAUX	2	3703	3693		10		447

TABLE 41. TOTAL UNDER CARE (A&C AND N8) DURING YEAR BY TYPE OF UNIT
 TABLEAU 41. NOMBRE DE MALADES SOIGNES (A&E ET N-N) DURANT L'ANNEE SELON LES UNITES

PROVINCE, TYPE OF HOSPITAL AND SIZE PROVINCE, AFFECTATION TAILLE DES HOPITAUX	HOSPITALS REPORTING HOPITAUX REPONDANTS	ADULTS AND CHILDREN - ADULTES ET ENFANTS					NEWBORN NOUVEAU-NES
		TOTAL	SHORT-TERM UNITES POUR MAL. AIGUES	CONV./REHAB. CONV./READAP	CHR./EXT. CARE CHR./SOINS PROLONGES	OTHER LONG-TERM AUTRES UNITES M.L.D.	
NUMBER - NOMBRE							
YUKON							
FEDERAL/FEDERAUX OTHER/AUTRES	3	385	385				65
TOTAL FED.	5	4088	4078		10		512
TOT.HOSP./TOUS HOP.	5	4088	4078		10		512
NORTHWEST TERR. TERR. DU NORD-OUEST							
PUBLIC							
GEN. NON-TEACH. NO LTU/NON-ENS. SANS UNITES A L.T.							
1 - 24 BEDS/LITS	3	1765	1765				217
25 - 49 BEDS/LITS	3	3156	3156				339
TOTAL	6	4921	4921				556
TOT.NON-TCH/NON-ENS	6	4921	4921				556
TOTAL GEN.	6	4921	4921				556
OTHER/AUTRES	1	61	51		10		9
TOTAL PUB.	7	4982	4972		10		565
PRIVATE/PRIVES GENERAL/GENERAUX	1	7	7				
TOT. PRIVATE/PRIVES	1	7	7				
FEDERAL/FEDERAUX GENERAL/GENERAUX OTHER/AUTRES	2 26	2703 877	2703 877				326 202
TOTAL FED.	28	3580	3580		10		528
TOT.HOSP./TOUS HOP.	36	8569	8559		10		1093
CANADA							
PUBLIC							
GEN. NON-TEACH. NO LTU/NON-ENS. SANS UNITES A L.T.							
1 - 24 BEDS/LITS	219	126726	126724		2		8670
25 - 49 BEDS/LITS	177	225387	225382		5		16437
50 - 99 BEDS/LITS	113	269907	269907				24975
100 - 199 BEDS/LITS	88	392096	392096				41402
200 + BEDS/LITS	66	624940	624739				80024
TOTAL	663	1639056	1638848		201 208		171508
GEN. NON-TEACHING WITH LTU/NON-ENS. AVEC UNITES A L.T.							
1 - 99 BEDS/LITS	44	79672	77906		1766		6555
100 - 199 BEDS/LITS	34	138084	135343		2741		12742
200 + BEDS/LITS	38	350055	342451	458	6781	365	33432
TOTAL	116	567811	555700	458	11288	365	52729
TOT.NON-TCH/NON-ENS	779	2206867	2194548	458	11496	365	224237
GEN. TEACH. FULL/ ENSEIGN. COMPLET							
1 - 499 BEDS/LITS	9	84281	84180		53	48	11897
500 + BEDS/LITS	33	708488	705659	1494	937	398	62761
TOTAL	42	792769	789839	1494	990	446	74658
GEN. TEACH. PARTIAL /ENSEIGN. PARTIEL							
1 - 499 BEDS/LITS	27	259856	258797	457	602		32543
500 + BEDS/LITS	10	182264	169723	291	110		21104
TOTAL	37	442120	428520	748	712		53647
TOTAL GEN.	858	3441756	3412907	2700	13198	811	352542
CHILDRENS/PEDIATR. CONV./REHAB.	8	95638	95638				1743
22	20888	20888		20194	40	654	1
CHRON./EXT. CARE/ SOINS PROLONGES	102	32909	1644	2232	28982	51	213
OTHER/AUTRES	51	58009	56309	1064	487	149	13588
TOTAL PUB.	1041	3649200	3566498	26190	42707	1665	368086
PRIVATE/PRIVES GENERAL/GENERAUX CONV./CHRON. OTHER/AUTRES	21 92 7	20971 9058 9026	20931 422 9026	1625	6970	40 41	2936 1 52
TOT. PRIVATE/PRIVES	120	39055	30379	1625	6970	81	2989
FEDERAL/FEDERAUX GENERAL/GENERAUX OTHER/AUTRES	26 59	64898 4747	55687 3379	633	2430 910	761 458	2242 445
TOTAL FED.	85	69645	59066	633	3340	1219	2687
TOT.HOSP./TOUS HOP.	1246	3757900	3655943	28448	53017	2965	373762

TABLE 43. AVERAGE PATIENT LOAD (ADULTS AND CHILDREN) - SHORT-TERM UNITS
TABLEAU 43. NOMBRE MOYEN DE MALADES (ADULTES ET ENFANTS) - MALADIES AIGUES

Table with columns for 'TYPE AND SIZE AFFECTION ET TAILLE', 'CANADA', and various provinces: Nfld.-N., P.E.I., N.S., N.B., ATLANTIC, QUEBEC, ONTARIO, MANITOBA, SASK., ALBERTA, PRAIRIES, B.C.-B.

* INCLUDES YUKON & NORTHWEST TERRITORIES. - Y COMPRIS LE YUKON ET LES TERRITOIRES DU NORD-OUEST.

TABLE 44. AVERAGE PATIENT LOAD (ADULTS AND CHILDREN) - LONG-TERM UNITS
 TABLEAU 44. NOMBRE MOYEN DE MALADES (ADULTES ET ENFANTS) - MALADIES DE LONGUE DUREE

TYPE AND SIZE AFFECTATION ET TAILLE	CANADA *	NFLD. T.-N.	P.E.-I. I.P.-E.	N.S.-N. N.-E.	N.B.	ATLANTIC ATLANTIQUE	QUEBEC	ONTARIO	MANITOBA	SASK.	ALBERTA	PRAIRIES	B.C. C.-B.
PUB. GEN. NON-YCH NO LTU/NON-ENS. SANS UNIT. A LT. 1 - 24 BEDS/LITS Q1 MED MN. Q3	.49												.49
25 - 49 BEDS/LITS Q1 MED MN. Q3	.35												.35
50 - 99 BEDS/LITS Q1 MED MN. Q3													
100 - 199 BEDS/LITS Q1 MED MN. Q3													
200 + BEDS/LITS Q1 MED MN. Q3	104.26						104.26						
TOTAL Q1 MED MN. Q3	.49 35.03						104.26						.42
-WITH LTU/AVEC UNITES A LT. 1 - 99 BEDS/LITS Q1 MED MN. Q3	3.02 9.39 10.93 16.80						5.95 7.14	3.17 9.05 10.12 13.80	18.08 21.32		24.52	21.30 22.12	.42 8.88
100 - 199 BEDS/LITS Q1 MED MN. Q3	5.95 17.46 22.87 34.51		10.41			10.41	24.53 28.42	3.47 9.32 14.72 19.90	23.53			23.53	26.84 39.21 38.93 48.60
200 + BEDS/LITS Q1 MED MN. Q3	25.67 40.57 54.54 72.24				14.95	14.95	74.81 96.68	22.58 33.20 44.39 60.15		31.56		31.56	78.12 88.18
TOTAL Q1 MED MN. Q3	7.70 17.83 28.72 35.17		10.41		14.95	12.68	5.97 38.09 47.44 58.11	6.12 14.17 22.78 29.71	20.81 21.87	31.56	24.52	24.03 23.93	24.84 45.34 48.11 59.05
-TOTAL NON-TEACH/NON-ENSEIGNANT Q1 MED MN. Q3	6.85 17.57 28.87 35.86		10.41		14.95	12.68	5.97 38.64 52.17 58.66	6.12 14.17 22.78 29.71	20.81 21.87	31.56	24.52	24.03 23.93	4.57 39.21 43.09 57.64
-GEN TCH FULL/ENS COMPLET 1 - 499 BEDS/LITS Q1 MED MN. Q3	28.83	28.00					28.00	29.67					
500 + BEDS/LITS Q1 MED MN. Q3	140.07 164.31							83.96 170.37					140.07
TOTAL Q1 MED MN. Q3	29.67 125.60	28.00					28.00	29.67	83.96 170.37				140.07
-GEN TCH PART./ENS PARTIEL 1 - 499 BEDS/LITS Q1 MED MN. Q3	47.44 78.75							94.41		47.44		47.44	
500 + BEDS/LITS Q1 MED MN. Q3	67.39 76.17				125.04	125.04					36.09	36.09	67.39
TOTAL Q1 MED MN. Q3	57.42 77.46				125.04	125.04		94.41		47.44	36.09	41.77	67.39
-TOTAL GEN. Q1 MED MN. Q3	8.73 23.06 36.21 39.21	28.00	10.41		69.99	21.48 44.60	6.94 38.09 50.44 58.48	6.66 14.95 31.31 30.15	20.81 21.87	39.50	30.31	18.08 26.42 28.39 31.56	10.57 45.34 48.87 64.71
-CHILDRENS/PEDIATR. Q1 MED MN. Q3													
-CONV./REHAB Q1 MED MN. Q3	46.56 74.69 98.66 110.26	34.46	22.56	45.13	18.56	22.56 33.17	117.49 141.03	92.44 99.28	195.85		306.61	251.23	51.00 60.12
CHRON./EXT CARE/SOINS PROLONGES Q1 MED MN. Q3	44.07 97.25 135.55 172.62		40.57			88.41	53.67 56.51	36.39 101.44 127.84 160.89	121.05 161.10 216.59 212.84	185.85 225.76		43.18 48.64 93.61 92.12	43.35 49.03 107.77 125.02
OTHER/AUTRES Q1 MED MN. Q3	133.37 131.47									148.28 172.22		148.28 172.22	
TOTAL PUB. Q1 MED MN. Q3	17.58 43.35 98.66 105.27	31.23 35.90	16.48	45.13	53.49 61.74	17.78 27.73 42.81 53.67	33.21 87.06 111.90 157.31	9.30 25.41 67.76 71.61	18.08 76.67 120.08 185.85	118.46 119.13		41.41 48.61 96.69 94.67	37.25 51.00 103.99 142.47
PRIVATE/PRIVES Q1 MED MN. Q3	30.83 41.98							41.43 54.39	26.58 31.76				
FEDERAL/FEDERAUX Q1 MED MN. Q3	125.00 204.17			184.49	87.08	135.78	596.75	193.62	198.16		71.10	125.00 113.45	323.68

* INCLUDES YUKON & NORTHWEST TERRITORIES. - Y COMPRIS LE YUKON ET LES TERRITOIRES DU NORD-OUEST.

TABLE 46. TOTAL SEPARATIONS (A&C AND NB) DURING YEAR BY TYPE OF UNIT
 TABLEAU 46. TOTAL DES DEPARTS (AGE ET N-N) DE L'ANNEE SELON LES UNITES

PROVINCE, TYPE OF HOSPITAL AND SIZE PROVINCE, AFFECTATION TAILLE DES HOPITAUX	HOSPITALS REPORTING HOPITAUX REPONDANTS	ADULTS AND CHILDREN - ADULTES ET ENFANTS					NEWBORN NOUVEAU-NES
		TOTAL	SHORT-TERM UNITS POUR MAL. AIGUES	CONV./REHAB. CONV./READAP.	CHR./EXT. CARE CHR./SOINS PROLONGES	OTHER LONG-TERM AUTRES UNITES M.L.D.	
NUMBER - NOMBRE							
NEWFOUNDLAND TERRE-NEUVE							
PUBLIC							
GEN. NON-TEACH. NO LTU/NON-ENS. SANS UNITES A L.T.							
1 - 24 BEDS/LITS	13	10700	10700			1777	
25 - 49 BEDS/LITS	9	12556	12556			1869	
50 - 99 BEDS/LITS	3	6755	6755			1002	
100 - 199 BEDS/LITS	4	15633	15633			2710	
200 + BEDS/LITS	1	6643	6643			1124	
TOTAL	30	52287	52287			8282	
TOT. NON-TCH/NON-ENS	30	52287	52287				
GEN. TEACH. FULL/ENSEIGN. COMPLET							
1 - 499 BEDS/LITS	1	6034	6009		25		
TOTAL	1	6034	6009		25		
GEN. TEACH. PARTIAL/ENSEIGN. PARTIEL							
1 - 499 BEDS/LITS	2	15337	15337			4262	
TOTAL	2	15337	15337			4262	
TOTAL GEN.	33	73658	73633		25	12544	
CHILDRENS/PEDIATR. CONV./REHAB.	1	6918	6918				
CHRON./EXT. CARE/SOINS PROLONGES	2	112		260			
OTHER/AUTRES	10	1546	1546		112	173	
TOTAL PUB.	47	82494	82097	260	137	12717	
TOT. HOSP./TOUS HOP.	47	82494	82097	260	137	12717	
PRINCE EDWARD ISLAND ILE DU P.-E.							
PUBLIC							
GEN. NON-TEACH. NO LTU/NON-ENS. SANS UNITES A L.T.							
1 - 24 BEDS/LITS	2	874	874			74	
25 - 49 BEDS/LITS	2	1267	1267			135	
50 - 99 BEDS/LITS	2	3641	3641			253	
100 - 199 BEDS/LITS	1	5342	5342			559	
200 + BEDS/LITS	1	5119	5119			493	
TOTAL	7	16243	16243			1514	
GEN. NON-TEACHING WITH LTU/NON-ENS. AVEC UNITES A L.T.							
100 - 199 BEDS/LITS	1	5639	5228		411	602	
TOTAL	1	5639	5228		411	602	
TOT. NON-TCH/NON-ENS	8	21882	21471		411	2116	
TOTAL GEN.	8	21882	21471		411	2116	
CONV./REHAB.	1	260		260			
TOTAL PUB.	9	22142	21471	260	411	2116	
TOT. HOSP./TOUS HOP.	9	22142	21471	260	411	2116	
NOVA SCOTIA NOUVELLE-ECOSSE							
PUBLIC							
GEN. NON-TEACH. NO LTU/NON-ENS. SANS UNITES A L.T.							
1 - 24 BEDS/LITS	14	7506	7506			607	
25 - 49 BEDS/LITS	5	5874	5874			322	
50 - 99 BEDS/LITS	11	25290	25290			2503	
100 - 199 BEDS/LITS	8	32155	32155			3666	
200 + BEDS/LITS	3	18413	18413			2126	
TOTAL	41	89238	89238			9224	
TOT. NON-TCH/NON-ENS	41	89238	89238				
GEN. TEACH. FULL/ENSEIGN. COMPLET							
1 - 499 BEDS/LITS	1	12227	12227			2114	
500 + BEDS/LITS	1	17200	17200			2114	
TOTAL	2	29427	29427			11338	
TOTAL GEN.	43	118665	118665				
CHILDRENS/PEDIATR. CONV./REHAB.	1	8813	8813				
OTHER/AUTRES	2	993		993			
TOTAL PUB.	47	132514	131521	993		3227	
FEDERAL/FEDERAUX GENERAL/GENERAUX	2	4689	4617		72		
TOTAL FED.	2	4689	4617		72		
TOT. HOSP./TOUS HOP.	49	137203	136138	993	72	14565	
NEW BRUNSWICK NOUVEAU-BRUNSWICK							
PUBLIC							
GEN. NON-TEACH. NO LTU/NON-ENS. SANS UNITES A L.T.							
1 - 24 BEDS/LITS	8	2792	2792			153	
25 - 49 BEDS/LITS	9	12552	12552			906	
50 - 99 BEDS/LITS	7	20602	20602			2047	
100 - 199 BEDS/LITS	6	23125	23125			2155	
200 + BEDS/LITS	4	26834	26834			3381	
TOTAL	34	85905	85905			8642	
GEN. NON-TEACHING WITH LTU/NON-ENS. AVEC UNITES A L.T.							
200 + BEDS/LITS	1	5720	5717		3	775	
TOTAL	1	5720	5717		3	775	
TOT. NON-TCH/NON-ENS	35	91625	91622		3	9417	

TABLE 46. TOTAL SEPARATIONS (A&C AND NB) DURING YEAR BY TYPE OF UNIT
TABLEAU 46. TOTAL DES DEPARTS (A&E ET N-N) DE L'ANNEE SELON LES UNITES

PROVINCE, TYPE OF HOSPITAL AND SIZE PROVINCE, AFFECTATION TAILLE DES HOPITAUX	HOSPITALS REPORTING HOPITAUX REPONDANTS	ADULTS AND CHILDREN - ADULTES ET ENFANTS					NEWBORN NOUVEAU-NES
		TOTAL	SHORT-TERM UNITES POUR MAL. AIGUES	CONV./REHAB. CONV./READAP.	CHR./EXT. CARE CHR./SOINS PROLONGES	OTHER LONG-TERM AUTRES UNITES M.L.D.	
NUMBER - NOMBRE							
NEW BRUNSWICK NOUVEAU-BRUNSWICK							
PUBLIC							
GEN. TEACH. PARTIAL / ENSEIGN. PARTIEL							
1 - 499 BEDS/LITS	1	11741	11741				1651
500 + BEDS/LITS	2	23438	11741				1333
TOTAL							2984
TOTAL GEN.	37	115063	103363			3	12401
CONV./REHAB. CHRON./EXT. CARE / SOINS PROLONGES	1	168		168			
	1	187			187		
TOTAL PUB.	39	115418	103363	168	187	3	12401
FEDERAL/FEDERAUX GENERAL/GENERAUX	1	1642	1586				
TOTAL FED.	1	1642	1586				
TOT. HOSP. / TOUS HOP.	40	117060	104949	168	243	3	12401
ATLANTIC ATLANTIQUE							
PUBLIC							
GEN. NON-TEACH. NO LTU/NON-ENS. SANS UNITES A L.T.							
1 - 24 BEDS/LITS	37	21872	21872				2611
25 - 49 BEDS/LITS	34	32249	32249				3032
50 - 99 BEDS/LITS	23	56288	56288				5805
100 - 199 BEDS/LITS	19	76255	76255				9090
200 + BEDS/LITS	9	57009	57009				7124
TOTAL	112	243673	243673				27662
GEN. NON-TEACHING WITH LTU/NON-ENS. AVEC UNITES A L.T.							
1 - 99 BEDS/LITS	1	5639	5228		411		602
100 - 199 BEDS/LITS	1	5720	5720				775
200 + BEDS/LITS	2	11359	10945		411	3	1377
TOTAL							
TOT. NON-TCH/NON-ENS	114	255032	254618		411	3	29039
GEN. TEACH. FULL / ENSEIGN. COMPLET							
1 - 499 BEDS/LITS	2	18261	18236			25	2114
500 + BEDS/LITS	1	1700	1700				
TOTAL	3	35461	35436			25	2114
GEN. TEACH. PARTIAL / ENSEIGN. PARTIEL							
1 - 499 BEDS/LITS	3	27078	27078				5913
500 + BEDS/LITS	1	11697					1333
TOTAL	4	38775	27078				7246
TOTAL GEN.	121	329268	317132		436	3	38399
CHILDRENS/PEDIATR. CONV./REHAB.	2	15731	15731				
CHRON./EXT. CARE / SOINS PROLONGES	5	1681		1681			
OTHER/AUTRES	3	299			299		
TOTAL PUB.	142	352568	338452	1681	735	3	41799
FEDERAL/FEDERAUX GENERAL/GENERAUX	3	6331	6203				
TOTAL FED.	3	6331	6203				
TOT. HOSP. / TOUS HOP.	145	358899	344655	1681	863	3	41799
QUEBEC PUBLIC							
GEN. NON-TEACH. NO LTU/NON-ENS. SANS UNITES A L.T.							
1 - 24 BEDS/LITS	10	6549	6549				830
25 - 49 BEDS/LITS	11	13132	13132				1149
50 - 99 BEDS/LITS	18	39372	39372				4962
100 - 199 BEDS/LITS	31	130547	130547				15263
200 + BEDS/LITS	20	151556	151355			201	23586
TOTAL	90	341156	340955			201	45890
GEN. NON-TEACHING WITH LTU/NON-ENS. AVEC UNITES A L.T.							
1 - 99 BEDS/LITS	3	3264	3240		24		374
100 - 199 BEDS/LITS	4	12821	12705		116		1555
200 + BEDS/LITS	4	25566	25210		152	204	2367
TOTAL	11	41651	41155		292	204	4296
TOT. NON-TCH/NON-ENS	101	382807	382110		493	204	50186
GEN. TEACH. FULL / ENSEIGN. COMPLET							
1 - 499 BEDS/LITS	4	34309	34290			19	3335
500 + BEDS/LITS	11	174113	174113				14160
TOTAL	15	208422	208403			19	17495
GEN. TEACH. PARTIAL / ENSEIGN. PARTIEL							
1 - 499 BEDS/LITS	11	101886	101886				12776
500 + BEDS/LITS	1	16439	16439				1782
TOTAL	12	118325	118325				14558
TOTAL GEN.	128	709554	708838		493	223	82239
CHILDRENS/PEDIATR. CONV./REHAB.	2	35447	35447				1717
CHRON./EXT. CARE / SOINS PROLONGES	5	5461		5461			
	43	6764	1467		336	4961	208

TABLE 46. TOTAL SEPARATIONS (A&C AND NB) DURING YEAR BY TYPE OF UNIT
 TABLEAU 46. TOTAL DES DEPARTS (A&E ET N-N) DE L'ANNEE SELON LES UNITES

PROVINCE, TYPE OF HOSPITAL AND SIZE PROVINCE, AFFECTATION TAILLE DES HOPITAUX	HOSPITALS REPORTING HOPITAUX REpondANTS	ADULTS AND CHILDREN - ADULTES ET ENFANTS					NEWBORN NOUVEAU-NES
		TOTAL	SHORT-TERM UNITS POUR MAL. AIGUES	CONV./REHAB. CONV./READAP.	CHR./EXT. CARE CHR./SOINS PROLONGES	OTHER LONG-TERM AUTRES UNITES M.L.D.	
NUMBER - NOMBRE							
QUEBEC PUBLIC							5204
OTHER/AUTRES	8	23854	23854				89368
TOTAL PUB.	186	781080	769606	5797	5454	223	2450
PRIVATE/PRIVES GENERAL/GENERAUX	9	12921	12921				1
CONV./CHRON. OTHER/AUTRES	42	3345	412	1368	1565		
TOT. PRIVATE/PRIVES	53	18447	15514	1368	1565		2451
FEDERAL/FEDERAUX	1	4492	4492				66
OTHER/AUTRES	7	1164	419		483	262	66
TOTAL FED.	8	5656	4911		483	262	66
TOT. HOSP./TOUS HOP.	247	805183	790031	7165	7502	485	91885
ONTARIO PUBLIC							
GEN. NON-TEACH. NO LTI/NON-ENS. SANS UNITES A L.T.							
1 - 24 BEDS/LITS	6	4042	4042				308
25 - 49 BEDS/LITS	21	26860	26860				2156
50 - 99 BEDS/LITS	16	40833	40833				3314
100 - 199 BEDS/LITS	16	77811	77811				6685
200 + BEDS/LITS	25	299400	299400				38550
TOTAL	84	448946	448946				51013
GEN. NON-TEACHING WITH LTI/NON-ENS. AVEC UNITES A L.T.							
1 - 99 BEDS/LITS	34	58832	58035		797		4497
100 - 199 BEDS/LITS	19	74899	73966		933		6724
200 + BEDS/LITS	27	262574	258032	245	4297		25672
TOTAL	80	396305	390033	245	6027		36893
TOT. NON-TCH/NON-ENS	164	845251	838979	245	6027		87906
GEN. TEACH. FULL/ENSEIGN. COMPLET							
1 - 499 BEDS/LITS	3	29844	29844				6257
500 + BEDS/LITS	12	272969	271580	856	393	140	25131
TOTAL	15	302813	301424	856	393	140	31388
GEN. TEACH. PARTIAL/ENSEIGN. PARTIEL							
1 - 499 BEDS/LITS	5	33165	32405	396	364		3472
500 + BEDS/LITS	3	51231	51231				8223
TOTAL	8	84396	83636	396	364		11695
TOTAL GEN.	187	1232460	1224039	1497	6784	140	130989
CHILDRENS/PEDIATR. CONV./REHAB. CHRON./EXT. CARE/SOINS PROLONGES OTHER/AUTRES	1 5 20 14	28388 4964 6813 13230	28388 4964 6813 13230		4964 1458		540
TOTAL PUB.	227	1285855	1265657	7919	12139	140	131529
PRIVATE/PRIVES GENERAL/GENERAUX	8	6657	6631				366
CONV./CHRON. OTHER/AUTRES	50 4	1760 6476	6476		1728	26 32	52
TOT. PRIVATE/PRIVES	62	14893	13107		1728	58	418
FEDERAL/FEDERAUX	5	14647	14156				495
OTHER/AUTRES	7	507	507		364	127	30
TOTAL FED.	12	15154	14663		364	127	525
TOT. HOSP./TOUS HOP.	301	1315902	1293427	7919	14231	325	132472
MANITOBA PUBLIC							
GEN. NON-TEACH. NO LTI/NON-ENS. SANS UNITES A L.T.							
1 - 24 BEDS/LITS	44	23926	23926				1392
25 - 49 BEDS/LITS	17	18996	18996				1468
50 - 99 BEDS/LITS	8	25570	25570				2617
100 - 199 BEDS/LITS	1	3967	3967				471
200 + BEDS/LITS	3	28976	28976				2924
TOTAL	73	101435	101435				8872
GEN. NON-TEACHING WITH LTI/NON-ENS. AVEC UNITES A L.T.							
1 - 99 BEDS/LITS	3	8234	7822		412		702
100 - 199 BEDS/LITS	1	4012	3760		252		244
TOTAL	4	12246	11582		664		946
TOT. NON-TCH/NON-ENS	77	113681	113017		664		9818
GEN. TEACH. FULL/ENSEIGN. COMPLET							
500 + BEDS/LITS	2	45862	45862				6744
TOTAL	2	45862	45862				6744
GEN. TEACH. PARTIAL/ENSEIGN. PARTIEL							
1 - 499 BEDS/LITS	1	10809	10809				1538
TOTAL	1	10809	10809				1538
TOTAL GEN.	80	170352	169688		664		18100
CHILDRENS/PEDIATR.	1	7949	7949				

TABLE 46. TOTAL SEPARATIONS (A&C AND NB) DURING YEAR BY TYPE OF UNIT
 TABLEAU 46. TOTAL DES DEPARTS (A&E ET N-N) DE L'ANNEE SELON LES UNITES

PROVINCE, TYPE OF HOSPITAL AND SIZE PROVINCE, AFFECTATION TAILLE DES HOPITALS	HOSPITALS REPORTING HOPITALS REPONDANTS	ADULTS AND CHILDREN - ADULTES ET ENFANTS					NEWBORN NOUVEAU-NES
		TOTAL	SHORT-TERM UNITES POUR MAL. AIGUES	CONV./REHAB. CONV./READAP.	CHR./EXT. CARE CHR./SOINS PROLONGES	OTHER LONG-TERM AUTRES UNITES M.L.D.	
NUMBER - NOMBRE							
MANITOBA PUBLIC							
CONV./REHAB. CHRON./EXT. CARE/SOINS PROLONGES	3	1823 2108		1217		606 24	
TOTAL PUB.	85	182232	177637	1217	2748	630	18100
PRIVATE/PRIVES GENERAL/GENERAUX OTHER/AUTRES							
	1	366 334	366 334				
TOT. PRIVATE/PRIVES	2	700	700				
FEDERAL/FEDERAUX GENERAL/GENERAUX OTHER/AUTRES							
	3	6082 756	5656 756	357	63	6	276 67
TOTAL FED.	16	6838	6412	357	63	6	343
TOT. HOSP./TOUS HOP.	103	189770	184749	1574	2811	636	18443
SASKATCHEWAN PUBLIC							
GEN. NON-TEACH. NO LTU/NON-ENS. SANS UNITES A L.T.							
1 - 24 BEDS/LITS	80	44475	44475				2080
25 - 49 BEDS/LITS	29	38371	38371				2360
50 - 99 BEDS/LITS	9	21636	21636				1580
100 - 199 BEDS/LITS	6	26947	26947				3025
200 + BEDS/LITS	1	829	829				
TOTAL	125	137258	137258				9045
GEN. NON-TEACHING WITH LTU/NON-ENS. AVEC UNITES A L.T.							
200 + BEDS/LITS	1	4465	4441		24		
TOTAL	1	4465	4441		24		
TOT. NON-TCH/NON-ENS	126	141723	141699		24		9045
GEN. TEACH. FULL/ENSEIGN. COMPLET 500 + BEDS/LITS							
TOTAL	1	11893	11893				653
GEN. TEACH. PARTIAL/ENSEIGN. PARTIEL 500 + BEDS/LITS							
1 - 499 BEDS/LITS	4	41492	41423		69		4443
500 + BEDS/LITS	1	20280	20280				1891
TOTAL	5	61772	61703		69		6334
TOTAL GEN.	132	215388	215295		93		16032
OTHER/AUTRES	7	1262	77	908	216	61	7
TOTAL PUB.	139	216650	215372	908	309	61	16039
FEDERAL/FEDERAUX GENERAL/GENERAUX							
	2	2778	2778				88
TOTAL FED.	2	2778	2778				88
TOT. HOSP./TOUS HOP.	141	219428	218150	908	309	61	16127
ALBERTA PUBLIC							
GEN. NON-TEACH. NO LTU/NON-ENS. SANS UNITES A L.T.							
1 - 24 BEDS/LITS	24	12433	12433				411
25 - 49 BEDS/LITS	47	57024	57024				3421
50 - 99 BEDS/LITS	28	56914	56914				4004
100 - 199 BEDS/LITS	5	23715	23715				1172
200 + BEDS/LITS	4	29135	29135				2375
TOTAL	108	179221	179221				11385
GEN. NON-TEACHING WITH LTU/NON-ENS. AVEC UNITES A L.T.							
1 - 99 BEDS/LITS	1	1538	1527		11		147
TOTAL	1	1538	1527		11		147
TOT. NON-TCH/NON-ENS	109	180759	180748		11		11530
GEN. TEACH. FULL/ENSEIGN. COMPLET 500 + BEDS/LITS							
TOTAL	5	116373	116373				12219
GEN. TEACH. PARTIAL/ENSEIGN. PARTIEL 500 + BEDS/LITS							
TOTAL	2	40017	39750	267			4449
TOTAL GEN.	116	337149	336871	267	11		28198
CHILDRENS/PEDIATR. CONV./REHAB. CHRON./EXT. CARE/SOINS PROLONGES OTHER/AUTRES							
	1	3165	3165				
	25	2818	2818	2610	2818		
	2	6018	6018				1707
TOTAL PUB.	145	351760	346054	2877	2829		29905
FEDERAL/FEDERAUX GENERAL/GENERAUX OTHER/AUTRES							
	5	11067	5798		47		579
	3	93	93				11
TOTAL FED.	8	11160	5891	2877	47		590
TOT. HOSP./TOUS HOP.	153	362920	351945	2877	2876		30495
PRAIRIES PUBLIC							
GEN. NON-TEACH. NO LTU/NON-ENS. SANS UNITES A L.T.							
1 - 24 BEDS/LITS	148	80834	80834				3883

TABLE 46. TOTAL SEPARATIONS (A&C AND NB) DURING YEAR BY TYPE OF UNIT
 TABLEAU 46. TOTAL DES DEPARTS (A&E ET N-N) DE L'ANNEE SELON LES UNITES

PROVINCE, TYPE OF HOSPITAL AND SIZE PROVINCE, AFFECTATION TAILLE DES HOPITAUX	HOSPITALS REPORTING HOPITAUX REPONDANTS	ADULTS AND CHILDREN - ADULTES ET ENFANTS					OTHER LONG-TERM UNITS AUTRES UNITES M.L.D.	NEWBORN NOUVEAU-NEES
		TOTAL	SHORT-TERM UNITS POUR MAL. AIGUES	CONV./REHAB. CONV./READAP.	CHR./EXT. CARE CHR./SOINS PROLONGES			
NUMBER - NOMBRE								
PRAIRIES PUBLIC								
GEN. NON-TEACH. NO LTU/NON-ENS. SANS UNITES A L.T.							7249	
25 - 49 BEDS/LITS	93	114391	114391				8201	
50 - 99 BEDS/LITS	45	104120	104120				4668	
100 - 199 BEDS/LITS	12	54629	54629				5299	
200 + BEDS/LITS	8	63940	63940				29300	
TOTAL	306	417914	417914					
GEN. NON-TEACHING WITH LTU/NON-ENS. AVEC UNITES A L.T.								
1 - 99 BEDS/LITS	4	9772	9349		423		849	
100 - 199 BEDS/LITS	1	4012	3760		252		244	
200 + BEDS/LITS	1	4465	4441		24		1093	
TOTAL	6	18249	17550		699		30393	
TOT. NON-TCH/NON-ENS	312	436163	435464		699			
GEN. TEACH. FULL/ENSEIGN. COMPLET								
500 + BEDS/LITS	8	174128	174128				19616	
TOTAL	8	174128	174128				19616	
GEN. TEACH. PARTIAL/ENSEIGN. PARTIEL								
1 - 499 BEDS/LITS	5	52301	52232		69		5981	
500 + BEDS/LITS	3	60297	60030	267	69		6340	
TOTAL	8	112598	112262	267	69		12321	
TOTAL GEN.	328	722889	721854	267	768		62330	
CHILDRENS/PEDIATR. CONV./REHAB.	2	11114	11114			606		
CHRON./EXT. CARE/SOINS PROLONGES	2	4433	4926	3827	4902	24		
OTHER/AUTRES	28	4926			216	61	1714	
TOTAL PUB.	9	7280	6095	908	5886	691	64044	
PRIVATE/PRIVES								
GENERAL/GENERAUX	1	366	366					
OTHER/AUTRES	1	334	334					
TOT. PRIVATE/PRIVES	2	700	700					
FEDERAL/FEDERAUX								
GENERAL/GENERAUX	10	19927	14232	357	110	6	943	
OTHER/AUTRES	16	849	849				78	
TOTAL FED.	26	20776	15081	357	110	6	1021	
TOT. HOSP./TOUS HOP.	397	772118	754844	5359	5996	697	65065	
BRITISH COLUMBIA COLUMBIE BRITANNIQUE PUBLIC								
GEN. NON-TEACH. NO LTU/NON-ENS. SANS UNITES A L.T.							713	
1 - 24 BEDS/LITS	15	9462	9460		2		2293	
25 - 49 BEDS/LITS	25	31768	31765		3		2375	
50 - 99 BEDS/LITS	11	24533	24533				4999	
100 - 199 BEDS/LITS	10	45288	45688				4423	
200 + BEDS/LITS	4	40703	40703				14603	
TOTAL	65	152154	152149		5			
GEN. NON-TEACHING WITH LTU/NON-ENS. AVEC UNITES A L.T.								
1 - 99 BEDS/LITS	3	5709	5690		19		728	
100 - 199 BEDS/LITS	9	37365	37122		243		3418	
200 + BEDS/LITS	5	42119	41623	149	347		4062	
TOTAL	17	85193	84435	149	609		8208	
TOT. NON-TCH/NON-ENS	82	237347	236584	149	614		22811	
GEN. TEACH. FULL/ENSEIGN. COMPLET								
500 + BEDS/LITS	1	53203	52556	516	131		2853	
TOTAL	1	53203	52556	516	131		2853	
GEN. TEACH. PARTIAL/ENSEIGN. PARTIEL								
1 - 499 BEDS/LITS	3	39711	39711				3654	
500 + BEDS/LITS	2	38185	38143		42		3061	
TOTAL	5	77896	77854		42		6915	
TOTAL GEN.	88	368446	366994	665	787		32579	
CHILDRENS/PEDIATR. CONV./REHAB.	1	3608	3608					
CHRON./EXT. CARE/SOINS PROLONGES	5	2454	2434	2434	20			
OTHER/AUTRES	8	477	128	33	316			
TOTAL PUB.	8	6425	6425				2517	
PRIVATE/PRIVES								
GENERAL/GENERAUX	2	627	627				79	
TOT. PRIVATE/PRIVES	2	627	627				79	
FEDERAL/FEDERAUX								
GENERAL/GENERAUX	3	9299	8174	212	616	297		
TOTAL FED.	3	9299	8174	212	616	297		
TOT. HOSP./TOUS HOP.	115	391336	385956	3344	1739	297	35175	
YUKON								
FEDERAL/FEDERAUX								
GENERAL/GENERAUX	2	3645	3637		8		443	

TABLE 46. TOTAL SEPARATIONS (A&C AND NB) DURING YEAR BY TYPE OF UNIT
 TABLEAU 46. TOTAL DES DEPARTS (A&E ET N-N) DE L'ANNEE SELON LES UNITES

PROVINCE, TYPE OF HOSPITAL AND SIZE PROVINCE, AFFECTATION TAILLE DES HOPITAUX	HOSPITALS REPORTING HOPITAUX REpondANTS	ADULTS AND CHILDREN - ADULTES ET ENFANTS					NEWBORN NOUVEAU-NES
		TOTAL	SHORT-TERM UNITES POUR MAL. AIGUES	CONV./REHAB. CONV./READAP.	CHR./EXT. CARE CHR./SOINS PROLONGES	OTHER LONG-TERM AUTRES UNITES M.L.D.	
NUMBER - NOMBRE							
YUKON FEDERAL/FEDERAUX OTHER/AUTRES	3	379	379				64
TOTAL FED. TOT.HOSP./TOUS HOP.	5	4024	4016		8		507
NORTHWEST TERR. TERR. DU NORD-OUEST PUBLIC	5	4024	4016		8		507
GEN. NON-TEACH. NO LTU/NON-ENS. SANS UNITES A L.T.							
1 - 24 BEDS/LITS	3	1735	1735				213
25 - 49 BEDS/LITS	3	3099	3099				334
TOTAL	6	4834	4834				547
TOT. NON-TCH/NON-ENS	6	4834	4834				547
TOTAL GEN.	6	4834	4834				547
OTHER/AUTRES	1	53	51		2		9
TOTAL PUB.	7	4887	4885		2		556
PRIVATE/PRIVES GENERAL/GENERAUX	1	7	7				
TOT. PRIVATE/PRIVES	1	7	7				
FEDERAL/FEDERAUX GENERAL/GENERAUX OTHER/AUTRES	2	2644	2644				317
	26	875	875				201
TOTAL FED.	28	3519	3519				518
TOT.HOSP./TOUS HOP.	36	8413	8411		2		1074
CANADA PUBLIC							
GEN. NON-TEACH. NO LTU/NON-ENS. SANS UNITES A L.T.							
1 - 24 BEDS/LITS	219	124494	124492		2		8558
25 - 49 BEDS/LITS	177	221499	221496		3		16213
50 - 99 BEDS/LITS	113	265146	265146				24657
100 - 199 BEDS/LITS	88	384930	384930				40605
200 + BEDS/LITS	66	612608	612407		201		78782
TOTAL	663	1608677	1608471		206		169015
GEN. NON-TEACHING WITH LTU/NON-ENS. AVEC UNITES A L.T.							
1 - 99 BEDS/LITS	44	77577	76314		1263		6448
100 - 199 BEDS/LITS	34	134736	132781		1955		12543
200 + BEDS/LITS	38	340444	335023	394	4820	207	32876
TOTAL	116	552757	544118	394	8038	207	51867
TOT. NON-TCH/NON-ENS	779	2161434	2152589	394	8244	207	220882
GEN. TEACH. FULL/ ENSEIGN. COMPLET							
1 - 499 BEDS/LITS	9	82414	82370		25	19	11706
500 + BEDS/LITS	33	691613	689577	1372	524	140	61760
TOTAL	42	774027	771947	1372	549	159	73466
GEN. TEACH. PARTIAL /ENSEIGN. PARTIEL							
1 - 499 BEDS/LITS	27	254141	253312	396	433		31996
500 + BEDS/LITS	10	177849	165845	267	42		20739
TOTAL	37	431990	419155	663	475		52735
TOTAL GEN.	858	3367451	3343691	2429	9268	366	347083
CHILDRENS/PEDIATR. CONV./REHAB.	8	94288	94288				1717
CHRON./EXT. CARE/ SOINS PROLONGES	22	18993		18367	20	606	208
	102	19279	1595	1827	15833	24	
OTHER/AUTRES	51	56431	55244	908	218	61	13384
TOTAL PUB.	1041	3556442	3494818	23531	25339	1057	362392
PRIVATE/PRIVES GENERAL/GENERAUX	21	20578	20552			26	2695
CONV./CHRON.	92	5105	412	1368	3293	32	52
OTHER/AUTRES	7	8991	8991				
TOT. PRIVATE/PRIVES	120	34674	29955	1368	3293	58	2948
FEDERAL/FEDERAUX GENERAL/GENERAUX OTHER/AUTRES	26	60985	53538	569	1226	430	2198
	59	3774	3029		483	262	439
TOTAL FED.	85	64759	56567	569	1709	692	2637
TOT.HOSP./TOUS HOP.	1246	3655875	3581340	25468	30341	1807	367977

TABLE 47. TOTAL DAYS STAY (A&C AND NB) DURING YEAR BY TYPE OF UNIT
 TABLEAU 47. DUREE DU SEJOUR (A&E ET N-N) DE L'ANNEE SELON LES UNITES

PROVINCE, TYPE OF HOSPITAL AND SIZE PROVINCE, AFFECTATION TAILLE DES HOPITAUX	HOSPITALS REPORTING HOPITAUX REpondANTS	ADULTS AND CHILDREN - ADULTES ET ENFANTS					NEWBORN NOUVEAU-NES
		TOTAL	SHORT-TERM UNITES POUR MAL. AIGUES	CONV./REHAB. CONV./READAP.	CHR./EXT. CARE CHR./SOINS PROLONGES	OTHER LONG-TERM AUTRES UNITES M.L.D.	
NUMBER - NOMBRE							
NEWFOUNDLAND TERRE-NEUVE							
PUBLIC							
GEN. NON-TEACH. NO LTU/NON-ENS. SANS UNITES A L.T.							
1 - 24 BEDS/LITS	13	57299	57299			8068	
25 - 49 BEDS/LITS	9	82597	82597			8194	
50 - 99 BEDS/LITS	3	53562	53562			5246	
100 - 199 BEDS/LITS	4	151206	151206			16685	
200 + BEDS/LITS	30	62135	62135			7475	
TOTAL	30	406799	406799			45668	
TOT. NON-TCH/NON-ENS							
GEN. TEACH. FULL/ENSEIGN. COMPLET							
1 - 499 BEDS/LITS	1	119028	108808		10220		
TOTAL	1	119028	108808		10220		
GEN. TEACH. PARTIAL/ENSEIGN. PARTIEL							
1 - 499 BEDS/LITS	2	174928	174928			29593	
TOTAL	2	174928	174928			29593	
TOTAL GEN.	33	700755	690535		10220	75261	
CHILDRENS/PEDIATR. CONV./REHAB.							
1	1	76215	76215	12059			
2	2	12059			26220		
10	10	26220				1022	
OTHER/AUTRES							
10	10	7627	7627				
TOTAL PUB.	47	822876	774377	12059	36440	76283	
TOT. HOSP./TOUS HOP.	47	822876	774377	12059	36440	76283	
PRINCE EDWARD ISLAND ILE DU P.-E.							
PUBLIC							
GEN. NON-TEACH. NO LTU/NON-ENS. SANS UNITES A L.T.							
1 - 24 BEDS/LITS	2	6443	6443			404	
25 - 49 BEDS/LITS	1	10832	10832			564	
50 - 99 BEDS/LITS	2	27337	27337			1418	
100 - 199 BEDS/LITS	1	50885	50885			3436	
200 + BEDS/LITS	1	53356	53356			3100	
TOTAL	7	148853	148853			8922	
GEN. NON-TEACHING WITH LTU/NON-ENS. AVEC UNITES A L.T.							
100 - 199 BEDS/LITS	1	46423	39458		6965	3854	
TOTAL	1	46423	39458		6965	3854	
TOT. NON-TCH/NON-ENS	8	195276	188311		6965	12776	
TOTAL GEN.	8	195276	188311		6965	12776	
CONV./REHAB.	1	7404		7404			
TOTAL PUB.	9	202680	188311	7404	6965	12776	
TOT. HOSP./TOUS HOP.	9	202680	188311	7404	6965	12776	
NOVA SCOTIA NOUVELLE-ECOSSE							
PUBLIC							
GEN. NON-TEACH. NO LTU/NON-ENS. SANS UNITES A L.T.							
1 - 24 BEDS/LITS	14	59987	59987			3232	
25 - 49 BEDS/LITS	5	50217	50217			1995	
50 - 99 BEDS/LITS	11	230710	230710			15093	
100 - 199 BEDS/LITS	8	342303	342303			17336	
200 + BEDS/LITS	3	193192	193192			12225	
TOTAL	41	876409	876409			54881	
TOT. NON-TCH/NON-ENS	41	876409	876409			54881	
GEN. TEACH. FULL/ENSEIGN. COMPLET							
1 - 499 BEDS/LITS	1	139435	139435			17724	
500 + BEDS/LITS	2	244476	244476			17724	
TOTAL	2	383911	383911			72605	
TOTAL GEN.	43	1260320	1260320				
CHILDRENS/PEDIATR. CONV./REHAB.							
1	1	72364	72364	31889			
2	2	31889				27633	
1	1	27866	27866				
TOTAL PUB.	47	1392439	1360550	31889		100238	
FEDERAL/FEDERAUX GENERAL/GENERAUX							
2	2	145869	76118		69751		
TOTAL FED.	2	145869	76118		69751		
TOT. HOSP./TOUS HOP.	49	1538308	1436668	31889	69751	100238	
NEW BRUNSWICK NOUVEAU-BRUNSWICK							
PUBLIC							
GEN. NON-TEACH. NO LTU/NON-ENS. SANS UNITES A L.T.							
1 - 24 BEDS/LITS	8	25454	25454			918	
25 - 49 BEDS/LITS	9	99981	99981			5486	
50 - 99 BEDS/LITS	7	163968	163968			12522	
100 - 199 BEDS/LITS	6	220616	220616			13118	
200 + BEDS/LITS	4	280382	280382			20894	
TOTAL	34	790401	790401			52938	
GEN. NON-TEACHING WITH LTU/NON-ENS. AVEC UNITES A L.T.							
200 + BEDS/LITS	1	61536	59832		1704	4392	
TOTAL	1	61536	59832		1704	4392	
TOT. NON-TCH/NON-ENS	35	851937	850233		1704	57330	

TABLE 47. TOTAL DAYS STAY (A&C AND NB) DURING YEAR BY TYPE OF UNIT
 TABLEAU 47. DUREE DU SEJOUR (A&C ET N-N) DE L'ANNEE SELON LES UNITES

PROVINCE, TYPE OF HOSPITAL AND SIZE PROVINCE, AFFECTATION TAILLE DES HOPITAUX	HOSPITALS REPORTING HOPITAUX REPONDANTS	ADULTS AND CHILDREN - ADULTES ET ENFANTS					NEWBORN NOUVEAU-NES
		TOTAL	SHORT-TERM UNITES POUR MAL. AIGUES	CONV./REHAB. CONV./READAP.	CHR./EXT. CARE CHR./SOINS PROLONGES	OTHER LONG-TERM AUTRES UNITES M.L.O.	
NUMBER - NOMBRE							
NEW BRUNSWICK							
NOUVEAU-BRUNSWICK							
PUBLIC							
GEN. TEACH. PARTIAL / ENSEIGN. PARTIEL							
1 - 499 BEDS/LITS	1	128872	128872			11141	
500 + BEDS/LITS	1	207150				9834	
TOTAL	2	336022	128872			20975	
TOTAL GEN.	37	1187959	979105		1704	78305	
CONV./REHAB. CHRON./EXT. CARE/SOINS PROLONGES	1	6630		6630			
	1	34542			34542		
TOTAL PUB.	39	1229131	979105	6630	34542	1704	
FEDERAL/FEDERAUX GENERAL/GENERAUX	1	82458	57142		25316		
TOTAL FED. TOT. HOSP./TOUS HOP.	40	1311589	1036247	6630	25316	78305	
				59858	59858		
ATLANTIC							
ATLANTIQUE							
PUBLIC							
GEN. NON-TEACH. NO L.T./NON-ENS. SANS UNITES A L.T.							
1 - 24 BEDS/LITS	37	149183	149183			12622	
25 - 49 BEDS/LITS	24	243627	243627			16239	
50 - 99 BEDS/LITS	23	475577	475577			34279	
100 - 199 BEDS/LITS	19	765010	765010			55275	
200 + BEDS/LITS	9	589065	589065			43694	
TOTAL	112	222462	222462			162409	
GEN. NON-TEACHING WITH L.T./NON-ENS. AVEC UNITES A L.T.							
100 - 199 BEDS/LITS	1	46423	39458		6965	3854	
200 + BEDS/LITS	1	61536	59832		1704	4392	
TOTAL	2	107959	99290		1704	8246	
TOT. NON-TCH/NON-ENS	114	2330421	2321752		6965	170655	
GEN. TEACH. FULL / ENSEIGN. COMPLET							
1 - 499 BEDS/LITS	2	258463	248243		10220	17724	
500 + BEDS/LITS	1	244476	244476				
TOTAL	3	502939	492719		10220	17724	
GEN. TEACH. PARTIAL / ENSEIGN. PARTIEL							
1 - 499 BEDS/LITS	3	303800	303800			40734	
500 + BEDS/LITS	1	207150				9834	
TOTAL	4	510950	303800			50568	
TOTAL GEN.	121	3344310	3118271		17185	238947	
CHILDRENS/PEDIATR. CONV./REHAB.	2	148579	148579				
CHRON./EXT. CARE/SOINS PROLONGES	3	27982		57982	60762		
OTHER/AUTRES	11	35493	35493			28655	
TOTAL PUB.	142	3647126	3302343	57982	77947	267602	
FEDERAL/FEDERAUX GENERAL/GENERAUX	3	228327	133260		95067		
TOTAL FED. TOT. HOSP./TOUS HOP.	3	228327	133260		95067		
	145	3875453	3435603	57982	173014	267602	
					1704		
QUEBEC							
PUBLIC							
GEN. NON-TEACH. NO L.T./NON-ENS. SANS UNITES A L.T.							
1 - 24 BEDS/LITS	10	43423	43423			4784	
25 - 49 BEDS/LITS	11	104605	104605			6071	
50 - 99 BEDS/LITS	18	330129	330129			27316	
100 - 199 BEDS/LITS	31	1111123	1111123			90881	
200 + BEDS/LITS	20	1563971	1472903		91068	142218	
TOTAL	90	3153251	3062183		91068	271770	
GEN. NON-TEACHING WITH L.T./NON-ENS. AVEC UNITES A L.T.							
1 - 99 BEDS/LITS	3	42705	35402		7303	2749	
100 - 199 BEDS/LITS	4	149790	120743		29047	10027	
200 + BEDS/LITS	4	345466	261675		68155	15837	
TOTAL	11	537961	417820		104505	28613	
TOT. NON-TCH/NON-ENS	101	3691212	3480003		195573	300383	
GEN. TEACH. FULL / ENSEIGN. COMPLET							
1 - 499 BEDS/LITS	4	414417	403203		11214	23320	
500 + BEDS/LITS	11	2247505	2247505			93652	
TOTAL	15	2661922	2650708		11214	116972	
GEN. TEACH. PARTIAL / ENSEIGN. PARTIEL							
1 - 499 BEDS/LITS	11	1073458	1073458			79030	
500 + BEDS/LITS	1	201812	201812			13927	
TOTAL	12	1275270	1275270			92957	
TOTAL GEN.	128	7628404	7405981		195573	509872	
CHILDRENS/PEDIATR. CONV./REHAB.	2	293858	293858			10792	
CHRON./EXT. CARE/SOINS PROLONGES	42	1588548	24717	262334	1544123	1094	
				19708			

TABLE 47. TOTAL DAYS STAY (A&C AND NB) DURING YEAR BY TYPE OF UNIT
 TABLEAU 47. DUREE DU SEJOUR (A&E ET N-N) DE L'ANNEE SELON LES UNITES

PROVINCE, TYPE OF HOSPITAL AND SIZE PROVINCE, AFFECTATION TAILLE DES HOPITAUX	HOSPITALS REPORTING HOPITAUX REPONDANTS	ADULTS AND CHILDREN - ADULTES ET ENFANTS					NEWBORN NOUVEAU-NES
		TOTAL	SHORT-TERM UNITES POUR MAL. AIGUES	CONV./REHAB. CONV./READAP.	CHR./EXT. CARE CHR./SOINS PROLONGES	OTHER LONG-TERM AUTRES UNITES M.L.D.	
NUMBER - NOMBRE							
QUEBEC PUBLIC							
OTHER/AUTRES	8	304864	304864				33035
TOTAL PUB.	185	10078008	8029420	282042	1739696	26850	554793
PRIVATE/PRIVES GENERAL/GENERAUX CONV./CHRON. OTHER/AUTRES	9 42 2	124453 600037 28042	124453 7060 28042	76558	516419		13126 4
TOT. PRIVATE/PRIVES	53	752532	159555	76558	516419		13130
FEDERAL/FEDERAUX GENERAL/GENERAUX OTHER/AUTRES	1 7	98618 368277	98618 112899		218610	36768	210
TOTAL FED. TOT.HOSP./TOUS HOP.	8 246	466895 11297435	211517 8400492	358600	2474725	63618	210 568133
ONTARIO PUBLIC							
GEN. NON-TEACH. NO LTU/NON-ENS. SANS UNITES A L.T.							
1 - 24 BEDS/LITS	6	28863	28863				1661
25 - 49 BEDS/LITS	21	216721	216721				13347
50 - 99 BEDS/LITS	16	348706	348706				21291
100 - 199 BEDS/LITS	16	695949	695949				43877
200 + BEDS/LITS	25	2644532	2644532				262801
TOTAL	84	3934771	3934771				342977
GEN. NON-TEACHING WITH LTU/NON-ENS. AVEC UNITES A L.T.							
1 - 99 BEDS/LITS	34	665863	540438		125425		28098
100 - 199 BEDS/LITS	19	718909	637360		81549		41659
200 + BEDS/LITS	27	2930391	2442663	9811	477917		174426
TOTAL	80	4315163	3620461	9811	684891		244193
TOT. NON-TCH/NON-ENS	164	8249934	7555232	9811	684891		587170
GEN. TEACH. FULL/ ENSEIGN. COMPLET							
1 - 499 BEDS/LITS	3	300326	300326				45101
500 + BEDS/LITS	12	3218666	3015073	38295	94236	71062	184210
TOTAL	15	3518992	3315399	38295	94236		229311
GEN. TEACH. PARTIAL /ENSEIGN. PARTIEL							
1 - 499 BEDS/LITS	5	366645	300558	21499	44588		25540
500 + BEDS/LITS	3	499961	499961		44588		58490
TOTAL	8	866606	800519	21499	44588		84030
TOTAL GEN.	187	12635532	11671150	69605	823715	71062	900511
CHILDRENS/PEDIATR. CONV./REHAB. CHRON./EXT. CARE/ SOINS PROLONGES OTHER/AUTRES	1 5 20 14	245975 179804 1638197 132871	245975 179804 1638197 132871		179804 103818	1534379	2884
TOTAL PUB.	227	14832379	12049996	353227	2358094	71062	903395
PRIVATE/PRIVES GENERAL/GENERAUX CONV./CHRON. OTHER/AUTRES	8 50 4	62161 514953 21892	56948		512156	5213 2797	2699 461
TOT. PRIVATE/PRIVES	62	599006	78840		512156	8010	3160
FEDERAL/FEDERAUX GENERAL/GENERAUX OTHER/AUTRES	5 7	641596 957	472160 957		127736	41700	3821 110
TOTAL FED. TOT.HOSP./TOUS HOP.	12 301	642553 16073938	473117 12601953	353227	127736 2997986	41700 120772	3931 910486
MANITOBA PUBLIC							
GEN. NON-TEACH. NO LTU/NON-ENS. SANS UNITES A L.T.							
1 - 24 BEDS/LITS	44	172011	172011				7743
25 - 49 BEDS/LITS	17	142694	142694				9385
50 - 99 BEDS/LITS	8	178123	178123				13860
100 - 199 BEDS/LITS	1	31411	31411				2976
200 + BEDS/LITS	3	261506	261506				19466
TOTAL	73	785745	785745				53430
GEN. NON-TEACHING WITH LTU/NON-ENS. AVEC UNITES A L.T.							
1 - 99 BEDS/LITS	3	72165	50356		21809		4250
100 - 199 BEDS/LITS	1	39440	30336		9104		1585
TOTAL	4	111605	80692		30913		5835
TOT. NON-TCH/NON-ENS	77	897350	866437		30913		59265
GEN. TEACH. FULL/ ENSEIGN. COMPLET							
500 + BEDS/LITS	2	495997	495997				41584
TOTAL	2	495997	495997				41584
GEN. TEACH. PARTIAL /ENSEIGN. PARTIEL							
1 - 499 BEDS/LITS	1	96642	96642				9666
TOTAL	1	96642	96642				9666
TOTAL GEN.	80	1489989	1459076		30913		110515
CHILDRENS/PEDIATR.	1	65218	65218				

TABLE 47. TOTAL DAYS STAY (A&C AND NB) DURING YEAR BY TYPE OF UNIT
 TABLEAU 47. DUREE DU SEJOUR (AGE ET N-N) DE L'ANNEE SELON LES UNITES

PROVINCE, TYPE OF HOSPITAL AND SIZE PROVINCE, AFFECTATION TAILLE DES HOPITAUX	HOSPITALS REPORTING HOPITAUX REPONDANTS	ADULTS AND CHILDREN - ADULTES ET ENFANTS					NEWBORN NOUVEAU-NES
		TOTAL	SHORT-TERM UNITES POUR MAL. AIGUES	CONV./REHAB. CONV./READAP.	CHR./EXT. CARE CHR./SOINS PROLONGES	OTHER LONG-TERM AUTRES UNITES M.L.D.	
NUMBER - NOMBRE							
MANITOBA PUBLIC							
CONV./REHAB. CHRON./EXT. CARE/SOINS PROLONGES	1 3	71089 265059		52251		18838 3560	
TOTAL PUB.	85	1891355	1524294	52251	292412	22398	110515
PRIVATE/PRIVES							
GENERAL/GENERAUX OTHER/AUTRES	1 1	6056 11936	6056 11936				
TOT. PRIVATE/PRIVES	2	17992	17992				
FEDERAL/FEDERAUX							
GENERAL/GENERAUX OTHER/AUTRES	3 13	158852 1253	78916 1253	13198	64797	1941	1614 286
TOTAL FED. TOT. HOSP./TOUS HOP.	16 103	160105 2069452	80169 1622455	13198 65449	64797 357209	1941 24339	1900 112415
SASKATCHEWAN PUBLIC							
GEN. NON-TEACH. NO LTV/NON-ENS. SANS UNITES A L.I.							
1 - 24 BEDS/LITS	80	312762	312762				12363
25 - 49 BEDS/LITS	29	265360	265360				13827
50 - 99 BEDS/LITS	9	172579	172579				9594
100 - 199 BEDS/LITS	6	242385	242385				19190
200 + BEDS/LITS	1	70615	70615				
TOTAL	125	1063701	1063701				54974
GEN. NON-TEACHING WITH LTV/NON-ENS. AVEC UNITES A L.I.							
200 + BEDS/LITS	1	55819	49200		6619		
TOTAL	1	55819	49200		6619		
TOT. NON-TCH/NON-ENS	126	1119520	1112901		6619		54974
GEN. TEACH. FULL/ENSEIGN. COMPLET							
500 + BEDS/LITS	1	157401	157401				4771
TOTAL	1	157401	157401				4771
GEN. TEACH. PARTIAL/ENSEIGN. PARTIEL							
1 - 499 BEDS/LITS	4	439085	429650		9435		29374
500 + BEDS/LITS	1	217126	217126				12985
TOTAL	5	656211	646776		9435		42359
TOTAL GEN.	132	1933132	1917078		16054		102104
OTHER/AUTRES	7	177569	126	38657	121086	17700	24
TOTAL PUB.	139	2110701	1917204	38657	137140	17700	102128
FEDERAL/FEDERAUX							
GENERAL/GENERAUX	2	27591	27591				687
TOTAL FED. TOT. HOSP./TOUS HOP.	2 141	27591 2138292	27591 1944795	38657	137140	17700	687 102815
ALBERTA PUBLIC							
GEN. NON-TEACH. NO LTV/NON-ENS. SANS UNITES A L.I.							
1 - 24 BEDS/LITS	24	99127	99127				2659
25 - 49 BEDS/LITS	47	389652	389652				21571
50 - 99 BEDS/LITS	28	428140	428140				25666
100 - 199 BEDS/LITS	2	182901	182901				8293
200 + BEDS/LITS	2	25108	25108				1573
TOTAL	108	1352928	1352928				75762
GEN. NON-TEACHING WITH LTV/NON-ENS. AVEC UNITES A L.I.							
1 - 99 BEDS/LITS	1	17244	11967		5277		915
TOTAL	1	17244	11967		5277		915
TOT. NON-TCH/NON-ENS	109	1370172	1364895		5277		76677
GEN. TEACH. FULL/ENSEIGN. COMPLET							
500 + BEDS/LITS	5	1166329	1166329				89630
TOTAL	5	1166329	1166329				89630
GEN. TEACH. PARTIAL/ENSEIGN. PARTIEL							
500 + BEDS/LITS	2	441377	153464				31875
TOTAL	2	441377	153464				31875
TOTAL GEN.	116	2977878	2684688		5277		198182
CHILDRENS/PEDIATR. CONV./REHAB. CHRON./EXT. CARE/SOINS PROLONGES OTHER/AUTRES							
	1	23086	23086				
	1	110634		110634			
	25	754922			754922		
	2	45718	45718				12031
TOTAL PUB.	145	3912238	2753492	110634	760199		210213
FEDERAL/FEDERAUX							
GENERAL/GENERAUX OTHER/AUTRES	4 3	105611 134	16499 134				4049 20
TOTAL FED. TOT. HOSP./TOUS HOP.	7 152	105745 4017983	16633 2770125	110634	760199		4069 214282
PRAIRIES PUBLIC							
GEN. NON-TEACH. NO LTV/NON-ENS. SANS UNITES A L.I.							
1 - 24 BEDS/LITS	148	583900	583900				22765

TABLE 47. TOTAL DAYS STAY (A&C AND NB) DURING YEAR BY TYPE OF UNIT
 TABLEAU 47. DUREE DU SEJOUR (A&E ET N-N) DE L'ANNEE SELON LES UNITES

PROVINCE, TYPE OF HOSPITAL AND SIZE PROVINCE, AFFECTATION TAILLE DES HOPITAUX	HOSPITALS REPORTING HOPITAUX REPONDANTS	ADULTS AND CHILDREN - ADULTES ET ENFANTS					NEWBORN NOUVEAU-NES
		TOTAL	SHORT-TERM UNITS POUR MAL. AIGUES	CONV./REHAB. CONV./READAP.	CHR./EXT. CARE CHR./SOINS PROLONGES	OTHER LONG-TERM AUTRES UNITES M.L.D.	
NUMBER - NOMBRE							
PRAIRIES PUBLIC							
GEN. NON-TEACH. NO LTU/NON-ENS. SANS UNITES A L.T.							
25 - 49 BEDS/LITS	93	797706	797706			44783	
50 - 99 BEDS/LITS	45	778842	778842			49120	
100 - 199 BEDS/LITS	12	456697	456697			30459	
200 + BEDS/LITS	8	585229	585229			37039	
TOTAL	306	3202374	3202374			184166	
GEN. NON-TEACHING WITH LTU/NON-ENS. AVEC UNITES A L.T.							
1 - 99 BEDS/LITS	4	89409	62323		27086	5165	
100 - 199 BEDS/LITS	1	39440	30336		9104	1585	
200 + BEDS/LITS	1	55819	49200		6619	6750	
TOTAL	6	184668	141859		42809		
TOT. NON-TCH/NON-ENS	312	3387042	3344233		42809	190916	
GEN. TEACH. FULL/ENSEIGN. COMPLET							
500 + BEDS/LITS	8	1819727	1819727			135985	
TOTAL	8	1819727	1819727			135985	
GEN. TEACH. PARTIAL/ENSEIGN. PARTIEL							
1 - 499 BEDS/LITS	5	526727	526292		9435	39040	
500 + BEDS/LITS	3	658503	370590			44860	
TOTAL	8	1194230	896882		9435	83900	
TOTAL GEN.	328	6400999	6060842		52244	410801	
CHILDRENS/PEDIATR. CONV./REHAB. CHRON./EXT. CARE/SOINS PROLONGES OTHER/AUTRES							
	2	88304	88304				
	2	181723		162885		18838	
	28	1019981			1016421	3560	
	9	223287	45844	38657	121086	17700	
TOTAL PUB.	369	7914294	6194990	201542	1189751	40098	
PRIVATE/PRIVES GENERAL/GENERAUX OTHER/AUTRES							
	1	6056	6056				
	1	11936	11936				
TOT. PRIVATE/PRIVES	2	17992	17992				
FEDERAL/FEDERAUX GENERAL/GENERAUX OTHER/AUTRES							
	9	292054	123006	13198	64797	1941	
	16	1387	1387			6350	
TOTAL FED.	25	293441	124393	13198	64797	6656	
TOT. HOSP./TOUS HOP.	396	8225727	6337375	214740	1254548	42039	
BRITISH COLUMBIA COLUMBIE BRITANNIQUE PUBLIC							
GEN. NON-TEACH. NO LTU/NON-ENS. SANS UNITES A L.T.							
1 - 24 BEDS/LITS	15	63672	63493		179	4036	
25 - 49 BEDS/LITS	25	231295	231270		25	13867	
50 - 99 BEDS/LITS	11	194746	194746			14578	
100 - 199 BEDS/LITS	10	360319	360319			30693	
200 + BEDS/LITS	4	321977	321977			25845	
TOTAL	65	1172009	1171805		204	89019	
GEN. NON-TEACHING WITH LTU/NON-ENS. AVEC UNITES A L.T.							
1 - 99 BEDS/LITS	3	47720	41057		6663	4291	
100 - 199 BEDS/LITS	9	383313	301705		81608	21447	
200 + BEDS/LITS	5	453214	369254	12366	71594	26383	
TOTAL	17	884247	712016	12366	159865	52121	
TOT. NON-TCH/NON-ENS	82	2056256	1883821	12366	160069	141140	
GEN. TEACH. FULL/ENSEIGN. COMPLET							
500 + BEDS/LITS	1	586693				21841	
TOTAL	1	586693				21841	
GEN. TEACH. PARTIAL/ENSEIGN. PARTIEL							
1 - 499 BEDS/LITS	3	372767	372767			25051	
500 + BEDS/LITS	2	402118	392558		9560	22305	
TOTAL	5	774885	765325		9560	47356	
TOTAL GEN.	88	3417834	2649146	12366	169629	210337	
CHILDRENS/PEDIATR. CONV./REHAB. CHRON./EXT. CARE/SOINS PROLONGES OTHER/AUTRES							
	1	21482	21482				
	5	105425		101264	4161		
	8	213306	3528	14412	195366		
	8	48700	48700			16787	
TOTAL PUB.	110	3806747	2722856	128042	369156	227124	
PRIVATE/PRIVES GENERAL/GENERAUX OTHER/AUTRES							
	2	2832	2832			379	
TOT. PRIVATE/PRIVES	2	2832	2832			379	
FEDERAL/FEDERAUX GENERAL/GENERAUX OTHER/AUTRES							
	3	399642	185902	11871	190117	11752	
TOTAL FED.	3	399642	185902	11871	190117	11752	
TOT. HOSP./TOUS HOP.	115	4209221	2911590	139913	559273	227503	
YUKON FEDERAL/FEDERAUX GENERAL/GENERAUX							
	2	31423	26655		4768	2923	

TABLE 47. TOTAL DAYS STAY (A&C AND NB) DURING YEAR BY TYPE OF UNIT
 TABLEAU 47. DUREE DU SEJOUR (A&E ET N-N) DE L'ANNEE SELON LES UNITES

PROVINCE, TYPE OF HOSPITAL AND SIZE PROVINCE, AFFECTATION TAILLE DES HOPITAUX	HOSPITALS REPORTING HOPITAUX REpondANTS	ADULTS AND CHILDREN - ADULTES ET ENFANTS					NEWBORN NOUVEAU-NES
		TOTAL	SHORT-TERM UNITES POUR MAL. AIGUES	CONV./REHAB. CONV./READAP.	CHR./EXT. CARE CHR./SOINS PROLONGES	OTHER LONG-TERM AUTRES UNITES M.L.D.	
NUMBER - NOMBRE							
YUKON FEDERAL/FEDERAUX OTHER/AUTRES	3	1200	1200				254
TOTAL FED. TOT.HOSP./TOUS HOP.	5	32623	27855		4768		3177
	5	32623	27855		4768		3177
NORTHWEST TERR. TERR. DU NORD-OUEST PUBLIC							
GEN. NON-TEACH. NO LTU/NON-ENS. SANS UNITES A L.T.							
1 - 24 BEDS/LITS	3	13500	13500				1207
25 - 49 BEDS/LITS	3	24721	24721				2217
TOTAL	6	38221	38221				3424
TOT.NON-TCH/NON-ENS	6	38221	38221				3424
TOTAL GEN.	6	38221	38221				3424
OTHER/AUTRES	1	3611	253		3358		44
TOTAL PUB.	7	41832	38474		3358		3468
PRIVATE/PRIVES GENERAL/GENERAUX	1	11	11				
TOT. PRIVATE/PRIVES	1	11	11				
FEDERAL/FEDERAUX GENERAL/GENERAUX OTHER/AUTRES	2	28097	28097				2273
	27	1946	1946				592
TOTAL FED. TOT.HOSP./TOUS HOP.	29	30043	30043				2865
	37	71886	68528		3358		6333
CANADA PUBLIC							
GEN. NON-TEACH. NO LTU/NON-ENS. SANS UNITES A L.T.							
1 - 24 BEDS/LITS	219	882541	882362		179		47075
25 - 49 BEDS/LITS	177	1618675	1618650		25		96524
50 - 99 BEDS/LITS	113	2128000	2128000				146784
100 - 199 BEDS/LITS	88	3389098	3389098				251485
200 + BEDS/LITS	66	5704774	5613706		91068		511897
TOTAL	663	13723088	13631816		91272		1053765
GEN. NON-TEACHING WITH LTU/NON-ENS. AVEC UNITES A L.T.							
1 - 99 BEDS/LITS	44	845697	679220		166477		40203
100 - 199 BEDS/LITS	34	1337875	1129602		208273		78582
200 + BEDS/LITS	38	3846426	3182624	22177	624285	17340	221038
TOTAL	116	6029998	4991446	22177	999035	17340	339923
TOT.NON-TCH/NON-ENS	779	19753086	18623262	22177	1090307	17340	1393688
GEN. TEACH. FULL/ ENSEIGN. COMPLET							
1 - 499 BEDS/LITS	9	973206	951772		10220	11214	86145
500 + BEDS/LITS	33	8117067	7326781	38295	94236	71062	435248
TOTAL	42	9090273	8278553	38295	104456	82276	521393
GEN. TEACH. PARTIAL /ENSEIGN. PARTIEL							
1 - 499 BEDS/LITS	27	2652397	2576875	21499	54023		209395
500 + BEDS/LITS	10	1969344	1464921		9560		149416
TOTAL	37	4621941	4041796	21499	63583		358811
TOTAL GEN.	858	33465300	30943611	81971	1258346	99616	2273892
CHILDRENS/PEDIATR. CONV./REHAB. CHRON./EXT. CARE/ SOINS PROLONGES OTHER/AUTRES	8	798198	798198				10792
	22	787268		764269	4161	18838	
	101	4520794	28245	137938	4351051	3560	1094
	51	748826	568025	38657	124444	17700	93460
TOTAL PUB.	1040	40320386	32338079	1022835	5738002	139714	2379238
PRIVATE/PRIVES GENERAL/GENERAUX CONV./CHRON. OTHER/AUTRES	21	195513	190300			5213	16204
	92	1114990	7060	76558	1028575	2797	4
	7	61870	61870				461
TOT. PRIVATE/PRIVES	120	1372373	259230	76558	1028575	8010	16669
FEDERAL/FEDERAUX GENERAL/GENERAUX OTHER/AUTRES	25	1719757	1067698	25069	482485	55393	15367
	60	373767	118389		218610	36768	1472
TOTAL FED. TOT.HOSP./TOUS HOP.	85	2093524	1186087	25069	701095	92161	16839
	1245	43786283	33783396	1124462	7467672	239885	2412746

TABLE 50. AVERAGE LENGTH OF STAY (ADULTS AND CHILDREN) - LONG-TERM UNITS
 TABLEAU 50. DUREE MOYENNE DU SEJOUR (ADULTES ET ENFANTS) - MALADIES DE LONGUE DUREE

TYPE AND SIZE AFFECTATION ET TAILLE	CANADA *	Nfld. - T.-N.	P.E.I. I.P.-E.	N.S. - N.-E.	N.B.	ATLANTIC - ATLAN- TIQUE	QUEBEC	ONTARIO	MANITOBA	SASK.	ALBERTA	PRAIRIES	B.C. - C.-B.
PUB.GEN.NON-TCH NO LTU/NON-ENS. SANS UNIT.A LT. 1 - 24 BEDS/LITS	Q1 MED MN. Q3 89.50												89.50
25 - 49 BEDS/LITS	Q1 MED MN. Q3 8.33												8.33
50 - 99 BEDS/LITS	Q1 MED MN. Q3												
100 - 199 BEDS/LITS	Q1 MED MN. Q3												
200 + BEDS/LITS	Q1 MED MN. Q3 453.07						453.07						
TOTAL	Q1 MED MN. Q3 89.50 443.07						453.07						40.80
-WITH LTU/AVEC UNITES A L.T. 1 - 99 BEDS/LITS	Q1 MED MN. Q3 54.29 143.75 131.81 291.82						132.00 304.29	67.16 152.44 157.37 283.37	54.70 52.93		479.73	67.95 64.03	350.68
100 - 199 BEDS/LITS	Q1 MED MN. Q3 66.44 93.07 106.53 261.87		16.95			16.95	249.56 250.41	61.61 74.51 87.41 91.73	36.13			36.13	183.55 116.58 335.84 390.11
200 + BEDS/LITS	Q1 MED MN. Q3 62.09 102.84 122.45 252.38				568.00	568.00	254.28 235.37	53.28 82.78 107.38 159.70		275.79		275.79	206.30 169.27
TOTAL	Q1 MED MN. Q3 62.09 125.74 120.22 271.33		16.95		568.00	20.94	115.48 249.06 242.22 299.78	59.96 89.82 110.76 186.69	45.42 46.56	275.79	479.73	67.95 61.24	108.20 274.18 227.22 367.83
-TOTAL NON- TEACH/NON- ENSEIGNANT	Q1 MED MN. Q3 62.05 125.00 127.74 273.56		16.95		568.00	20.94	132.00 254.28 303.03 398.50	59.96 89.82 110.76 186.69	45.42 46.56	275.79	479.73	67.95 61.24	83.20 234.96 226.00 353.98
-GEN TCH FULL/ ENS COMPLET 1 - 499 BEDS/LITS	Q1 MED MN. Q3 487.14	408.80				408.80	590.21						
500 + BEDS/LITS	Q1 MED MN. Q3 62.58 146.58							62.58 146.58					
TOTAL	Q1 MED MN. Q3 216.42 157.03	408.80				408.80	590.21	62.58 146.58					
-GEN TCH PART./ ENS PARTIEL 1 - 499 BEDS/LITS	Q1 MED MN. Q3 95.81 91.10								86.96	136.74		136.74	
500 + BEDS/LITS	Q1 MED MN. Q3 227.62												227.62
TOTAL	Q1 MED MN. Q3 116.28 97.68								86.96	136.74		136.74	227.62
-TOTAL GEN.	Q1 MED MN. Q3 61.96 125.00 129.15 277.38	408.80	16.95		568.00	408.80 43.03	156.47 259.50 310.65 421.09	58.92 83.64 114.52 182.18	45.42 46.56	172.62	479.73	81.19 68.03	86.35 227.62 226.08 347.06
-CHILDRENS/ PEDIATR.	Q1 MED MN. Q3												
-CONV./ REHAB	Q1 MED MN. Q3 32.59 42.36 41.45 52.70	46.38	28.48	32.11	39.46	39.46 34.49	43.55 48.04	40.14 36.22	39.00		42.39	40.99	52.78 42.96
CHRON./EXT CARE/SOINS PROLONGES	Q1 MED MN. Q3 158.85 324.91 140.89 480.85	234.11				184.72	233.46 203.22	185.82 332.93 297.21 444.96	140.28 318.33 240.45 473.53	130.43 129.74		164.25 152.88 330.51 293.49 257.89 207.06 597.19	659.15 604.22
OTHER/ AUTRES	Q1 MED MN. Q3 475.55 152.32									303.16 149.74		303.16 149.74	
TOTAL PUB.	Q1 MED MN. Q3 73.32 175.80 140.89 365.46	233.96 122.16	21.41	32.11	184.72 119.77	29.17 52.42 56.90 233.71	121.48 266.66 179.06 419.76	61.92 119.60 137.76 269.91	36.13 67.95 79.88 103.05	275.79 151.41	158.92 330.51 160.11 584.35	91.29 240.69 126.54 455.54	86.35 246.87 137.85 412.43
PRIVATE/ PRIVES	Q1 MED MN. 337.48 235.89						368.24 202.17	305.89 291.25					
FEDERAL/ FEDERAUX	MED MN. 342.79 279.96			968.76	452.07	742.71	342.79	345.08	187.64			187.64	189.99

* INCLUDES YUKON & NORTHWEST TERRITORIES. - Y COMPRIS LE YUKON ET LES TERRITOIRES DU NORD-OUEST.

TABLE 51. AVERAGE LENGTH OF STAY (NEWBORN)
TABLEAU 51. DUREE MOYENNE DU SEJOUR (NOUVEAU-NES)

TYPE AND SIZE AFFECTATION ET TAILLE	CANADA *	NFLD. - T.-N.	P.-E.-I. - I.P.-E.	N.S. - N.-E.	N.B.	ATLANTIC - ATLAN- TIQUE	QUEBEC	ONTARIO	MANITOBA	SASK.	ALBERTA	PRAIRIES	B.C. - C.-B.
PUB.GEN.NON-TCH NO LITU/NON-ENS. SANS UNIT.A LT. 1 - 24 BEDS/LITS	Q1 4.86 MED 5.63 MN. 5.49 Q3 6.45	3.87 4.61 4.54 5.28	5.46	4.69 5.19 5.32 5.46	4.25 5.08 6.00 5.16	4.52 5.11 4.83 5.36	5.64 5.86 5.76 6.12	5.65 5.44 5.42	4.94 5.44 5.56 6.29	4.97 5.74 5.94 6.81	5.42 6.37 6.47 7.11	4.99 5.74 5.86 6.74	4.28 5.26 5.49 6.53
25 - 49 BEDS/LITS	Q1 5.33 MED 6.03 MN. 5.95 Q3 6.75	4.29 4.93 4.91 5.83	4.18	6.33 6.20 6.06 6.77	5.11 5.31 5.36 6.06	4.93 5.52 5.36 6.44	4.59 5.45 5.28 5.86	5.33 6.21 6.19 6.76	5.35 6.09 6.38 7.00	5.12 5.94 5.86 6.51	5.75 6.31 6.31 6.97	5.44 6.14 6.17 6.93	5.58 5.99 6.05 6.24
50 - 99 BEDS/LITS	Q1 5.61 MED 6.20 MN. 5.95 Q3 6.63	5.36 5.24	5.60	5.16 6.42 6.03 6.70	6.00 6.12	5.35 5.85 5.91 6.62	5.34 5.73 5.55 6.29	5.84 6.39 6.42 6.88	4.88 6.33 5.03 5.34	5.81 6.41 6.07 6.41	5.97 6.41 6.07 6.86	5.65 6.28 6.41 6.76	5.61 6.27 6.14 6.50
100 - 199 BEDS/LITS	Q1 5.78 MED 6.21 MN. 6.16 Q3 6.69	6.17 6.16	6.15	5.77 5.97 6.09 7.01	6.20 6.09	5.55 6.08 6.11 6.94	5.59 6.12 5.92 6.35	6.16 6.47 6.56 6.89	6.32	6.20 6.34	7.19 7.08	5.88 6.61 6.53 7.11	5.56 6.06 6.14 6.34
200 + BEDS/LITS	Q1 5.93 MED 6.43 MN. 6.50 Q3 6.85	6.65	6.29	5.91 5.75	6.10 6.18	5.83 5.99 6.13 6.27	5.64 6.10 6.04 6.69	6.42 6.67 6.82 7.14	6.23 6.66	7.21 7.40	6.95 6.99	6.19 6.12	
TOTAL	Q1 5.36 MED 6.03 MN. 6.23 Q3 6.69	4.59 5.20 5.51 5.86	5.61 5.89	5.14 5.85 5.95 6.58	5.14 5.79 6.13 6.56	5.03 5.64 5.87 6.42	5.50 5.86 5.92 6.39	6.03 6.44 6.72 6.89	5.05 5.57 6.02 6.34	5.12 5.91 6.08 6.63	5.86 6.42 6.66 7.12	5.32 6.08 6.28 6.87	5.53 5.99 6.09 6.31
-WITH LITU/AVEC UNITES A L. I. 1 - 99 BEDS/LITS	Q1 5.77 MED 6.20 MN. 6.25 Q3 6.63						7.59 7.35	5.74 6.25 6.25 6.55	6.68 6.05		6.22	6.45 6.08	5.91 5.89
100 - 199 BEDS/LITS	Q1 5.88 MED 6.57 MN. 6.58		6.40			6.40	6.54 6.45	5.85 6.08 6.20 6.49	6.50		6.50	5.46 6.29 6.27 6.86	
200 + BEDS/LITS	Q1 6.24 MED 6.78 MN. 6.72 Q3 7.14				5.67	5.67	6.93 6.69	6.31 6.82 6.79 7.28				6.67 6.50	
TOTAL	Q1 5.96 MED 6.41 MN. 6.55 Q3 6.83		6.40		5.67	5.99	5.98 6.79 6.66 7.41	6.59 6.39 6.83	6.59 6.17		6.22	6.50 6.18	5.69 6.33 6.35 6.82
-TOTAL NON- TEACH/NON- ENSEIGNANT	Q1 5.43 MED 6.14 MN. 6.31 Q3 6.74	4.59 5.20 5.51 5.86	5.39 5.64 6.04 6.15	5.14 5.85 5.95 6.58	5.14 5.78 6.09 6.53	5.06 5.67 5.88 6.41	5.53 5.88 6.54	5.98 6.41 6.88 6.86	5.07 5.57 6.03 6.46	5.12 5.91 6.63	5.87 6.42 7.10	5.33 6.08 6.65 6.84	5.60 6.08 6.18 6.57
-GEN TCH FULL/ ENS COMPLET 1 - 499 BEDS/LITS	Q1 7.22 MED 7.36			8.38		8.38	6.99	7.06 7.21					
500 + BEDS/LITS	Q1 6.42 MED 7.14 MN. 7.05 Q3 7.68						5.73 6.35 6.58 7.21	7.10 7.25 7.53 7.59	6.17	7.31	7.11 7.34	6.19 7.10 6.93 7.31	7.66
TOTAL	Q1 6.64 MED 7.14 MN. 7.10 Q3 7.70			8.38		8.38	5.74 6.67 6.66 7.38	7.02 7.21 7.31 7.63		6.17	7.31	6.19 7.10 6.93 7.31	7.66
-GEN TCH PART-/ ENS PARTIEL 1 - 499 BEDS/LITS	Q1 6.05 MED 6.42 MN. 6.54 Q3 6.80	6.94			6.75	6.81 6.89	5.90 6.23 6.19 6.43	7.58 7.36	6.28	6.67 6.61		6.28 6.53	6.55 6.50
500 + BEDS/LITS	Q1 6.94 MED 7.25 MN. 7.20 Q3 7.35				7.38	7.38	7.82	7.01 7.11		6.87	7.16	7.12 7.08	7.29
TOTAL	Q1 6.23 MED 6.65 MN. 6.80 Q3 7.23	6.94			7.03	7.00 6.98	5.90 6.28 6.99 6.45	7.30 7.19	6.28	6.87 6.69	7.16	6.08 7.00 6.81 7.22	7.15 6.85
-TOTAL GEN.	Q1 5.52 MED 6.19 MN. 6.55 Q3 6.81	4.59 5.24 6.00 6.39	5.39 5.64 6.04 6.15	5.17 5.85 6.40 6.63	5.15 5.80 6.31 6.70	5.10 5.72 6.22 6.57	5.64 6.09 6.20 6.61	6.06 6.47 6.88 7.02	5.08 5.71 6.10 6.42	5.13 5.96 6.37 6.74	5.91 6.58 7.03 7.18	5.36 6.16 6.59 6.90	5.64 6.12 6.45 6.72
-CHILDRENS/ PEDIATR.	Q1 6.29 MED MN. Q3						6.29						
-CONV./ REHAB.	Q1 MED MN. Q3												
CHRON./EXT CARE/SOINS PROLONGES	Q1 5.26 MED MN. Q3						5.26						
OTHER/ AUTRES	Q1 3.96 MED 5.00 MN. 6.98 Q3 6.57	4.20 6.07 5.91 6.39		8.56		4.25 6.16 8.43 6.72	6.31 6.35	4.40 5.00 5.34 6.18		3.00 3.43	7.05	3.50 7.03	1.67 6.67
TOTAL PUB.	Q1 5.46 MED 6.17 MN. 6.57 Q3 6.80	4.58 5.25 6.00 6.43	5.39 5.64 6.04 6.15	5.20 5.85 6.88 6.63	5.15 5.80 6.31 6.70	5.04 5.73 6.40 6.60	5.64 6.09 6.21 6.60	5.98 6.45 6.87 7.01	5.08 5.71 6.10 6.42	5.09 5.93 6.37 6.71	5.91 6.59 7.03 7.18	5.35 6.15 6.60 6.90	5.51 6.10 6.47 6.69
PRIVATE/ PRIVES	Q1 5.64 MED 5.65						5.30 7.56	6.77 7.56					4.80
FEDERAL/ FEDERAUX	Q1 3.41 MED 6.39						3.25 3.18	4.45 7.51	4.25 5.54	7.81	5.88 6.90	4.75 6.52	

* INCLUDES YUKON & NORTHWEST TERRITORIES. - Y COMPRIS LE YUKON ET LES TERRITOIRES DU NORD-OUEST.

