

STATISTICS CANADA — STATISTIQUE CANADA
Health and Welfare Division --- Division de la santé et du bien-être
Institutions Section --- Section des institutions

83 213

HOSPITAL STATISTICS

Volume IV - Balance Sheets

LA STATISTIQUE HOSPITALIÈRE

Volume IV - Bilans hospitaliers

1969

Published by Authority of
The Minister of Industry, Trade and Commerce

Publication autorisée par
le ministre de l'Industrie et du Commerce

March - 1972 - Mars
9002-539

Price - Prix: \$1.00

Statistics Canada should be credited when republishing all or any part of this document
Reproduction autorisée sous réserve d'indication de la source: Statistique Canada

Information Canada
Ottawa

PREFACE

An extensive array of hospital statistics relating to facilities available, services provided, personnel employed, educational facilities and finances of general and allied special hospitals, mental institutions and tuberculosis sanatoria operating in Canada is prepared by the Hospital Unit of the Institution Section, Health and Welfare Division of Statistics Canada. A series of one quarterly and twelve annual reports are published, to provide users with a comprehensive presentation of these statistics.

Statistics on hospitals have been compiled by Statistics Canada since 1931 and have since been published in varying degrees of detail. The current list of publications specifically related to hospitals is as follows:¹

	Catalogue
Hospital Indicators — Indicateurs des hôpitaux — Q. — T.	83-001
List of Canadian Hospitals and Related Institutions — Liste des hôpitaux canadiens et des établissements et installations connexes	83-201
Volume I — Hospital Beds — Lits d'hôpitaux	83-210
Volume II — Hospital Services — Services hospitaliers	83-211
Volume III — Hospital Personnel — Personnel hospitalier	83-212
Volume IV — Balance Sheets — Bilans hospitaliers	83-213
Volume V — Hospital Revenues — Revenus hospitaliers	83-214
Volume VI — Hospital Expenditures — Dépenses hospitalières	83-215
Volume VII — Hospital Indicators — Indicateurs hospitaliers	83-216
Preliminary Annual Report — Rapport annuel provisoire	83-217
Annual Salaries of Hospital Nursing Personnel — Traitements annuels du personnel infirmier des hôpitaux	83-218
Mental Health Statistics, Volume III, Institutional Facilities, Services and Finances — La statistique de l'hygiène mentale, Volume III, Installations, services et finances des institutions	83-205
Tuberculosis Statistics, Volume II, Institutional Facilities, Services and Finances — Statistique de la tuberculose, Volume II, Installations, services et finances des institutions	83-207

Statistics Canada wishes to express its indebtedness to the individual hospitals across the nation which have prepared and submitted data for inclusion in this national statistical program; to the provincial hospital plan authorities for the collection of the data, and; to the provincial hospital associations and the Canadian Hospital Association in their promotion of uniform accounting and recording practices.

The reader's attention is drawn to the fact that not all of the collected and tabulated data appear in published form. Inquiries with respect to data of this nature or to data contained in this publication are invited and should be forwarded to the Institutions Section of the Health and Welfare Division of Statistics Canada.

¹ In addition to these publications, the Manpower Unit of the Institutions Section prepares and publishes one annual and twelve occasional publications dealing with health manpower.

WALTER E. DUFFETT,
Chief Statistician of Canada.

PRÉFACE

La Sous-section des hôpitaux, Section des établissements, Division de la santé et du bien-être de Statistique Canada prépare un grand nombre de statistiques sur les installations disponibles, les services fournis, le personnel employé, l'équipement didactique et la situation financière des hôpitaux généraux et spéciaux divers et des hôpitaux pour malades mentaux et pour tuberculeux du Canada. Statistique Canada publie douze bulletins annuels et une série de bulletins trimestriels afin d'offrir aux utilisateurs des statistiques complètes dans ce domaine.

Depuis 1931, Statistique Canada recueille les statistiques sur les hôpitaux et les présente dans des publications plus ou moins détaillées. Voici la liste des publications sur les hôpitaux actuellement disponibles¹:

Statistique Canada remercie les hôpitaux canadiens qui ont préparé et présenté les données pour qu'on puisse les intégrer dans le cadre du programme national de statistique; les administrateurs provinciaux de l'assurance-hospitalisation pour la collecte des données; les associations hospitalières provinciales et l'Association canadienne des hôpitaux pour leur effort d'uniformisation de la comptabilité et de la tenue des registres.

Nous attirons l'attention du lecteur sur le fait que Statistique Canada ne publie pas toutes les données recueillies et totalisées. Pour tout renseignement sur les données inédites ou sur les données de ce bulletin, s'adresser à la Section des établissements, Division de la santé et du bien-être, Statistique Canada.

¹ En plus de ces bulletins, la Sous-section de la main-d'oeuvre de la Section des établissements rédige et publie un bulletin annuel et douze publications hors série sur le personnel sanitaire.

WALTER E. DUFFETT,
Le statisticien en chef du Canada.

TABLE OF CONTENTS

TABLE DES MATIÈRES

	Page		Page
Hospital Classification Chart	6	Graphique de la classification des hôpitaux	6
Explanatory Notes and Glossary	7	Notes explicatives et terminologie	7
Hospital Classification Stub	11	Désignation de la classification des hôpitaux	11
Introduction	13	Introduction	13
Table		Tableau	
1. Distribution of Total Assets of Operating Fund, Capital Fund and Integrated Fund	16	1. Répartition du total de l'actif du fonds d'exploitation, du fonds d'immobilisations et du fonds intégré	16
2. Distribution of Total Liabilities of Operating Fund, Capital Fund and Integrated Fund	26	2. Répartition du total du passif du fonds d'exploitation, du fonds d'immobilisations et du fonds intégré	26
3. Supplementary Detail of the Cost of Land Improvements	36	3. Détails supplémentaires sur le coût des améliorations de terrains	36
4. Supplementary Detail of the Cost of Buildings and Building Service Equipment	40	4. Détails supplémentaires sur le coût des bâtiments et matériel fixe	40
5. Buildings and Building Service Equipment Cost per Rated Bed	45	5. Coût des bâtiments et du matériel fixe par lit (capacité théorique)	45
6. Supplementary Detail of the Cost of Major Equipment (Shareable)	46	6. Détails supplémentaires sur le coût du gros matériel (coût partageable)	46
7. Supplementary Detail of the Cost of Major Equipment (Non-shareable)	51	7. Détails supplémentaires sur le coût du gros matériel (coût non-partageable)	51
8. Major Equipment (Shareable and Non-shareable) Cost per Rated Bed	55	8. Coût du gros matériel (partageable ou non) par lit (capacité théorique)	55
9. Inventory of Supplies per Rated Bed	56	9. Stocks par lit (capacité théorique)	56
10. Supplementary Detail of Accumulated Depreciation, Land Improvements	57	10. Détails supplémentaires sur l'amortissement accumulé des améliorations de terrains	57
11. Supplementary Detail of Accumulated Depreciation, Buildings and Building Service Equipment	61	11. Détails supplémentaires sur l'amortissement accumulé des bâtiments et matériel fixe	61
12. Depreciation Expense — Buildings and Building Service Equipment per Rated Bed	66	12. Frais d'amortissement (bâtiments et matériel fixe) par lit (capacité théorique)	66
13. Supplementary Detail of Accumulated Depreciation, Major Equipment (Shareable)	67	13. Détails supplémentaires sur l'amortissement accumulé du gros matériel (coût partageable)	67
14. Supplementary Detail of Accumulated Depreciation, Major Equipment (Non-shareable)	72	14. Détails supplémentaires sur l'amortissement accumulé du gros matériel (coût non-partageable)	72
15. Depreciation Expense — Major Equipment (Shareable and Non-shareable) per Rated Bed	76	15. Frais d'amortissement (gros matériel, partageable ou non) par lit (capacité théorique)	76
16. Depreciation Expense per Rated Bed	77	16. Frais d'amortissement par lit (capacité théorique)	77
17. Distribution of Endowment and Special Purpose Fund Assets	78	17. Répartition de l'actif du fonds de dotation et du fonds réservé à des fins spéciales	78
18. Distribution of Endowment and Special Purpose Fund Liabilities	82	18. Répartition du passif du fonds de dotation et du fonds réservé à des fins spéciales	82

HOSPITAL CLASSIFICATION CHART 1969

GRAPHIQUE DE LA CLASSIFICATION DES HÔPITAUX 1969

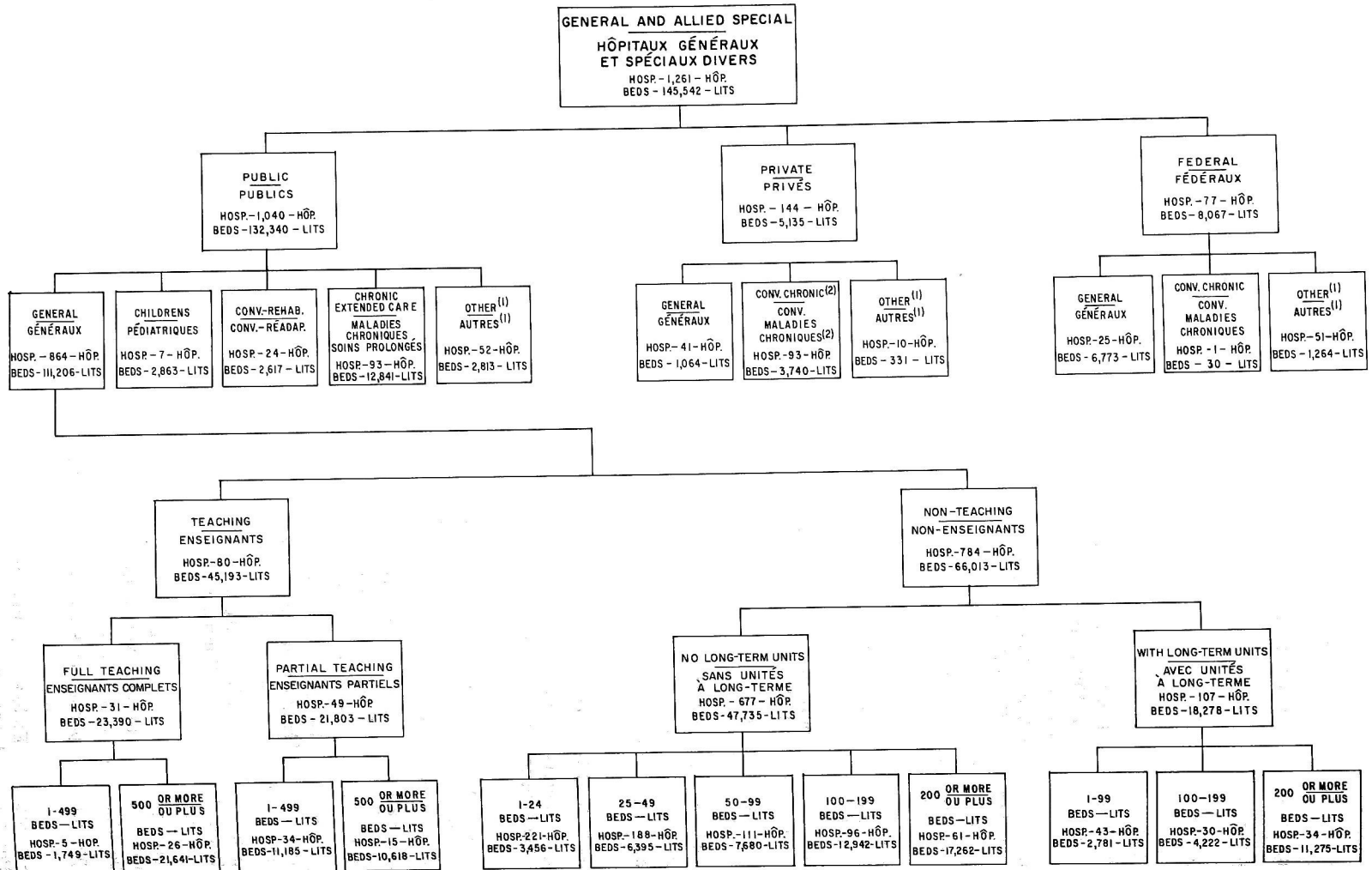

(1) INCLUDES ORTHOPAEDIC, MATERNITY, NEUROLOGICAL, CANCER, NURSING STATIONS AND OUTPOST HOSPITALS. — COMPREND LES HÔPITAUX D'ORTHOPÉDIE, MATERNITÉ, NEUROLOGIE ET DU CANCER, LES POSTES DE SOINS INFIRMIERS ET LES HÔPITAUX ÉLOIGNÉS.

(2) INCLUDES NURSING HOMES TEMPORARILY APPROVED FOR CHRONIC CARE. — COMPREND LES MAISONS DE REPOS QUI FIGURENT PROVISOIREMENT POUR SOINS CHRONIQUES.

Hospital

An institution which is operated for the medical, surgical and/or obstetrical care of in-patients, and which is licensed or approved as a hospital by the federal and/or a provincial government, or by a municipality duly authorized under the laws of the province. Specifically excluded are institutions primarily for tuberculosis, or psychiatric disorders.

Public Hospital

Recognised by the province as a "public hospital" which is not operated for profit and accepts all patients regardless of ability to pay.

Type of Service**General**

A hospital which provides primarily for the diagnosis and short-term treatment of patients for a wide range of diseases or injuries. The services of a general hospital are not restricted to a specific age group or sex.

With long-term units—Refers to a hospital with a group of beds or rooms or a separate wing or building which is recognized as a distinct and separate treatment unit of the hospital. Admission normally requires formal admission procedures even when transferred from another part of the hospital.

Full-teaching—A hospital which provides a full range of under-graduate programs to medical students.

Partial-teaching—A hospital which provides medical teaching, but not a complete range of undergraduate programs to medical students.

Allied Special Hospitals

Includes children's, convalescent and/or rehabilitation, chronic and/or extended care and "other" hospitals.

Children's—A hospital which provides primarily for the diagnosis and short-term treatment of paediatric patients, generally 14 years of age and under.

Convalescent and/or rehabilitation—A hospital whose program is directed primarily to the recovery and rehabilitative phase of treatment for patients disabled by illness or injury.

Chronic and/or extended care—A hospital which provides primarily for the prolonged treatment of patients with chronic and long-term conditions.

Hôpital

Établissement donnant des soins médicaux, chirurgicaux ou obstétriques aux hospitalisés et détenant un permis ou une approbation du gouvernement fédéral ou provincial ou d'une municipalité autorisée à le faire par les lois d'une province. Ne comprend pas les établissements destinés avant tout au traitement de la tuberculose ou des troubles psychiatriques.

Hôpital public

Hôpital reconnu comme tel par la province et établi dans un but non lucratif; il accepte tous les malades sans égard à leur capacité de payer.

Genre de service**Hôpital général**

Hôpital qui se spécialise dans le diagnostic et le traitement à court terme d'un grand nombre de maladies et de traumatismes. Les services d'un hôpital général ne sont pas restreints à un groupe d'âge ou à un sexe particulier.

Services de soins à long terme—Services d'un hôpital comprenant un groupe de lits ou de chambres ou une aile ou un bâtiment séparé qui est considéré comme quartier de traitement distinct. Pour y être admis, il faut en général remplir les formalités de demande d'admission, même s'il s'agit d'un transfert d'un autre quartier de l'hôpital.

Enseignement complet—Hôpital qui offre un éventail complet de programmes à l'intention des étudiants en médecine.

Enseignement partiel—Un hôpital qui offre l'enseignement médical mais non un éventail complet de programmes à l'intention des étudiants en médecine.

Hôpitaux spéciaux divers

Comprend pédiatrique, convalescence et (ou) réadaptation, chronique et (ou) soins prolongés et "autres" hôpitaux.

Pédiatrique—Hôpital qui se spécialise dans le diagnostic et le traitement à court terme des maladies chez les enfants, âgés généralement de 14 ans ou moins.

Convalescence et (ou) réadaptation—Hôpital qui s'occupe surtout du rétablissement et de la réadaptation des personnes rendues invalides par suite d'une maladie ou d'un traumatisme.

Maladies chroniques et (ou) soins prolongés—Hôpital qui se spécialise dans le traitement des malades souffrant de maladies chroniques ou dont l'état requiert des soins prolongés.

Other—A hospital which provides primarily for the treatment of a limited range of diseases or injuries, or which restricts admissions to a particular age group or sex. Examples of such specified categories may include orthopaedic, maternity, neurological, cancer hospitals. A hospital which provides a combination of various types of service and cannot be classified in any one of the foregoing categories is included in this group. "Other" also includes nursing stations and outpost hospitals.

Autres—Hôpital qui se spécialise dans le traitement d'un nombre restreint de maladies ou de traumatismes, ou qui n'admet que les malades d'un groupe d'âge ou d'un sexe particulier (par ex. orthopédie, maternité, neurologie, cancer). L'hôpital qui offre divers genres de services et qui ne peut être classé dans aucune des catégories susmentionnées est compris dans ce groupe. "Autres" comprend en outre les postes de soins infirmiers et les hôpitaux éloignés.

Type of Unit

Genre d'unité

Short-term

Those units provided for patients who at the time of admission require extensive diagnostic and treatment services and/or skilled nursing care and comprehensive medical attention.

Maladies aiguës

Il s'agit des unités où sont traités les malades dont l'état, au moment de leur admission, requiert des services intensifs de diagnostic et de traitements et (ou) des soins infirmiers spécialisés et une attention médicale soutenue.

Long-term

Convalescent and/or rehabilitation—refers to units providing for the care and treatment of patients:

- (a) who have passed the acute or emergency stage and whose condition can be improved by skilled nursing care and medical attention in a hospital and/or
- (b) who have disabling conditions which may be improved by rehabilitation treatment in hospital.

Maladies de longue durée

Convalescence et (ou) réadaptation—désigne les unités servant aux soins et au traitement des malades:

- (a) qui ont franchi le stade critique ou grave et dont l'état peut être amélioré par des soins infirmiers et médicaux spécialisés dans un hôpital, et (ou)
- (b) dont l'état d'impotence peut être amélioré par des traitements de réadaptation à l'hôpital.

Chronic and/or extended care—refers to units providing for the care and treatment of patients suffering from chronic or long-term illnesses or conditions which require continued nursing care and medical attention in a hospital.

Maladies chroniques et (ou) soins prolongés—désigne les unités soignant les malades souffrant de maladies chroniques ou de longue durée, ou dont l'état requiert des soins infirmiers et médicaux continus dans un hôpital.

Other—refers to long-term units which do not clearly fall under the foregoing categories.

Autres—Lorsque les unités n'entrent pas dans les catégories ci-dessus.

Subject Matter Terminology

Terminologie de matière

Balance Sheets—Beginning with the reporting year 1969 there are two optional systems for the treatment of balance sheet accounts:

- (a) using three basic funds:

Operating Fund,
Capital Fund,
Endowment and Special Purpose Fund;

or

- (b) using two basic funds:

Integrated Fund (the consolidation of Operating and Capital Funds),
Endowment and Special Purpose Fund.

Bilan—À partir de l'année de référence 1969, deux systèmes facultatifs de traitement des comptes du bilan peuvent être utilisés:

- (a) en distinguant trois fonds de base:

Le fonds d'exploitation
Le fonds d'immobilisations
Le fonds de dotation et le fonds réservé à des fins spéciales

ou

- (b) en distinguant deux fonds de base:

Le fonds intégré (la consolidation du fonds d'exploitation et du fonds d'immobilisations)
Le fonds de dotation et le fonds réservé à des fins spéciales.

Operating Fund—Includes all the operating assets and liabilities other than capital assets and liabilities incurred in connection with the acquisition of such assets.

Capital Fund—Includes assets held for future acquisition of plant assets, the assets themselves (which have resulted from past expenditures of capital funds) and related liabilities.

Integrated Fund—The consolidation of Operating and Capital Funds. Funds awaiting spending on acquisition of capital assets are earmarked within the Integrated Fund.

Endowment and Special Purpose Fund—Includes all other assets held for special purposes and related liabilities (if any), including assets held as an endowment.

Estimated Year-end Adjustment—The amount due to or from the Provincial Plan of the province and other agencies with respect to the adjustment of a surplus or deficit incurred during the year.

Buildings and building service equipment—Includes all structures owned by the hospital and used in carrying out normal functions, as well as equipment added, to heat, light, ventilate or otherwise make servicable.

Major equipment (shareable)—The cost of equipment, the purchase of which has been approved by the Provincial Plan, and which:

- (1) has an estimated useful life of five years or more;
- (2) is usually moveable but if affixed has been installed to meet the particular requirement of a hospital function;
- (3) is capable of precise description, positive identification, and physical control;
- (4) has an economic value great enough to justify distributing the expense of its diminution over the period of its useful life.

Major equipment (non-shareable)—The cost of ambulances, any major equipment financed through the Health Resources Fund, and any item of major equipment the cost of which is specified as non-shareable by the Provincial Plan.

Minor equipment—The value of hospital equipment generally possessing the following characteristics:

- (1) has a relatively small unit cost;
- (2) has a probable useful life of not more than five years;
- (3) is relatively small in size with no fixed location;
- (4) is fairly numerous in quantity and would be difficult to keep track of individually;

Fonds d'exploitation—Comprend toutes les valeurs de l'actif et du passif, de l'exploitation de l'hôpital, excepté les immobilisations et les dettes contractées pour leur acquisition.

Fonds d'immobilisations—Comprend les valeurs d'actif détenues pour l'acquisition de futures immobilisations (qui ont été acquises par des dépenses du fonds d'immobilisations), et les dettes s'y rattachant.

Fonds intégré—(La consolidation du fonds d'exploitation et du fond d'immobilisations). Les fonds destinés à l'acquisition d'immobilisations, sont isolés à l'intérieur du fonds intégré.

Fonds de dotation et le fonds réservé à des fins spéciales—Comprend tous les autres éléments d'actif détenus pour des buts particuliers et les obligations qui s'y rattachent (s'il y a lieu), y compris les éléments d'actif à titre de dotation.

Estimation de l'ajustement de fin d'année—Le montant dû à ou au régime d'assurance-hospitalisation de la province et des autres organismes ou à en recevoir, en ce qui trait à l'ajustement du surplus ou du déficit au cours de l'année.

Bâtiments et matériel fixe—Comprend l'ensemble des bâtiments que possède l'hôpital et qui servent aux fonctions régulières de celui-ci, de même que le matériel ajouté au chauffage, à l'éclairage et à la ventilation, ou mis en service de quelque manière.

Gros matériel (coût partageable)—Le coût du matériel, acheté en conformité du plan provincial, et qui:

- (1) a une durée estimative d'au moins cinq ans;
- (2) est ordinairement mobile, mais qu'on a fixé à demeure pour répondre à un besoin particulier de l'hôpital;
- (3) peut être clairement décrit et facilement identifié;
- (4) a une valeur économique assez grande pour justifier la répartition des frais d'amortissement sur toute sa durée.

Gros matériel (coût non partageable)—Le coût des ambulances, du gros matériel financé grâce à la Caisse d'aide à la santé et de tout article de gros matériel dont le coût est non partageable en vertu du Régime provincial.

Petit matériel—La valeur du matériel hospitalier possédant les caractéristiques générales suivantes:

- (1) coût unitaire relativement peu élevé;
- (2) durée probable d'au plus de cinq ans;
- (3) de dimensions relativement faibles et mobiles;
- (4) dont la quantité est assez grande et dont il serait difficile de garder la trace de chaque élément;

Rated bed (bassinets) capacity – The number of beds and cribs (bassinets) which the hospital is designed to accommodate on the basis of established standards of floor area per bed (bassinets) as at December 31 of the reporting year.

Statistical Measurements

First Quartile (Q1) – That value where 25 % of the hospitals have a ratio of this amount or less and 75 % have a higher ratio.

Second Quartile (Q2) – That value where 50 % of the hospitals have a ratio of this amount or less and 50 % have a higher ratio – commonly referred to as the median.

Third Quartile (Q3) – That value where 75 % of the hospitals have a ratio of this amount or less and 25 % have a higher ratio.

Notes:

1. Medians are not presented in the tables of this publication unless there are 3 or more hospitals reporting data for the indicators to which they relate. Similarly, there must be 8 or more reporting hospitals for the inclusion of first and third quartile values. No such limitations apply to the calculation of the mean.
2. Indicator values for hospitals located in the Yukon and Northwest Territories, notably federal hospitals, do not appear as such in tabular presentations due to the constraints imposed by tabular planning requirements – these values, however, are implicit in the Canada total.

Capacité Théorique en lits (berceaux) – Le nombre de lits et de berceaux que l'hôpital (par parquet établi) peut abriter au 31 décembre de l'année du rapport.

Mesures statistiques

Premier quartile (Q1) – Valeur où 25 % des hôpitaux ont une proportion de ce montant ou moins et 75 % ont une proportion plus élevée.

Deuxième quartile (Q2) – Valeur où 50 % des hôpitaux ont une proportion de ce montant ou moins et 50 % ont une proportion plus élevée; communément appelée médiane.

Troisième quartile (Q3) – Valeur où 75 % des hôpitaux ont une proportion de ce montant ou moins et 25 % ont une proportion plus élevée.

Remarques:

1. Les tableaux de ce bulletin ne contiennent pas les médianes, à moins que trois hôpitaux ou plus ne fournissent des données sur les indicateurs en question. De même, pour qu'ils comprennent les premiers et troisièmes quartiles, il faut que huit hôpitaux ou plus fournissent les données correspondantes. Le calcul de la moyenne ne fait toutefois pas l'objet de restrictions semblables.
2. Les indicateurs des hôpitaux situés au Yukon et dans les Territoires de Nord-Ouest, notamment ceux des hôpitaux fédéraux, n'apparaissent pas comme tels dans les tableaux à cause des exigences de la planification des tableaux; ces données sont toutefois comprises dans le total pour le Canada.

HOSPITAL CLASSIFICATION STUB
DÉSIGNATION DE LA CLASSIFICATION DES HÔPITAUX

Abbreviated
(as appearing in computerized format)

—
Abbrégée

(telle que présentée dans le format d'ordinateur)

Unabbreviated

—
Non abrégée

PUBLIC

Gen. non-teach. no ltu/non-ens. sans unités à l.t.

Public, general, non-teaching, with no long-term units — Publics, généraux, non-enseignants, sans unités à long-terme

Gen. non-teaching with ltu/non-ens. avec unités à l.t.*

Public, general, non-teaching, with long-term units — Publics, généraux, non-enseignants, avec unités à long-terme

Gen. teach. full/enseign complet

Public, general, full-teaching — Publics, généraux, enseignants complets

Gen. teach. partial/enseign partiel

Public, general, partial teaching — Publics, généraux, enseignants partiels

Children's/Pediatr.

Public, children's — Publics, pédiatriques

Conv./Rehab.

Public, convalescent and/or rehabilitation — Publics, convalescence et (ou) réadaptation

Chron./Ext. Care/soins prolongés

Public, chronic and/or extended care — Publics, maladies chroniques et (ou) soins prolongés

Other/Autres

Public, other — Publics, autres

PRIVATE/PRIVÉS

General

Private, general — Privés, généraux

Conv./Chron.

Private, convalescent, rehabilitation, chronic and extended care — Privés, convalescence, réadaptation, maladies chroniques et soins prolongés

Other/Autres

Private, other — Privés, autres

FEDERAL/FÉDÉRAUX

General

Federal, general — Fédéraux, généraux

Conv./Chron.

Federal, convalescent, rehabilitation, chronic and extended care — Fédéraux, convalescence, réadaptation, maladies chroniques et soins prolongés

Other/Autres

Federal, other — Fédéraux, autres

SYMBOLS

The following standard symbols are used in Statistics Canada publications:

- .. figures not available.
- ... figures not appropriate or not applicable.
- nil or zero.
- amount too small to be expressed.
- p preliminary figures.
- r revised figures.

SIGNES CONVENTIONNELS

Les signes conventionnels suivants sont employés uniformément dans les publications de Statistique Canada:

- .. nombres indisponibles.
- ... n'ayant pas lieu de figurer.
- néant ou zéro.
- nombres infimes.
- p nombres provisoires.
- r nombres rectifiés.

INTRODUCTION

This report is concerned with balance sheet data pertaining to public general and allied special hospitals for the reporting year 1969. Certain of these hospitals which provide "composite" services combining hospital and non-hospital functions which cannot be represented by separate accounts are excluded from the report along with all private and federal hospitals, mental institutions and tuberculosis sanatoria.

This edition of the publication marks the first year in which the data for this report have been derived from the revised Annual Return of Hospitals—Form HS-2—Financial which contains substantial changes over 1968 and earlier annual Returns of Hospitals. Beginning with the reporting year 1969, two systems for the treatment of balance sheet accounts exist, one treating the accounts on a "Funded" basis and one on an "Integrated" basis according to the Canadian Hospital Association Manual (see Explanatory Notes and Glossary).

It is to be noted that 1969 also represents the first year in which publication contents, for the most part, have been presented in computerized format. The introduction of this method of presentation did require previously unencountered, time consuming exercises; consequently, in order to minimize the resulting untimeliness aspect, the statistical analysis, certain tabular statements and the graphical illustrations prefacing tabular presentations in previous year's publications have been purposefully omitted; these features, however, should be reinstated in future editions since the problems associated with the adoption of a new program occur principally in the year of inception.

General Notes

It is to be remarked that, in conjunction with the various physical changes made to the publication, 1969 was also a year of conversion to a substantially reorganized hospital classification structure. In essence, the new classification—as utilized in the computerized format—makes a distinction, previously not made, between public general, teaching and non-teaching hospitals. Within the general non-teaching category, hospitals are divided into those with and without long-term units, both of which are further subdivided into reorganized bed size groupings; within the general, teaching category, hospitals are divided into full and partial teaching hospitals, which are also subdivided into bed size groupings.

Secondly, the 1969 hospital classification structure has discontinued the convention of including children's hospitals in the general hospital group; instead, these hospitals are now treated as a separate category, and, on a grouped basis, within the allied special hospital group.

Le présent bulletin traite des données présentées dans les bilans de l'année de déclaration 1969 préparés par les hôpitaux publics généraux et spéciaux divers. Le bulletin ne tient pas compte des hôpitaux dont l'activité est "générale", c'est-à-dire qui remplissent des fonctions hospitalières et non hospitalières qui ne peuvent figurer séparément dans les comptes. Sont également exclus les hôpitaux privés et fédéraux, ainsi que les établissements psychiatriques et les sanatoriums pour tuberculeux.

Cette année, pour la première fois, les données publiées dans ces bulletins sont extraites du Rapport d'activité des hôpitaux (révisé), Formule HS-2—Finances; ce dernier renferme d'importantes modifications comparativement au Rapport d'activité des hôpitaux de 1968 et à ceux des années précédentes. À partir de l'année de référence 1969, deux systèmes facultatifs de traitement des comptes du bilan peuvent être utilisés, l'un traitant les comptes sur une base de comptabilité par "fonds" et l'autre sur une base de comptabilité "intégrée" selon le manuel de comptabilité des hôpitaux du Canada (voir Notes Explicatives et Terminologie).

Il convient de noter que 1969 inaugure aussi la présentation de la majeure partie du contenu du bulletin sous forme d'imprimés d'ordinateur. Il a fallu consacrer beaucoup de temps à l'introduction de ce nouveau mode de présentation. C'est pourquoi, afin de diminuer le manque d'actualité qui en découle, on a omis à dessein l'analyse statistique, certains états présentés sous forme de tableaux et les illustrations graphiques qui précédaient les tableaux dans les publications antérieures. Ces éléments devront toutefois être réintroduits dans les prochains bulletins vu que les problèmes qui découlent de l'adoption d'un nouveau programme apparaissent surtout la première année.

Généralités

Il faut remarquer qu'en plus des diverses transformations extérieures apportées au bulletin, 1969 a aussi été l'année d'adoption d'une profonde restructuration de la classification des hôpitaux. En substance, cette classification, — sous forme d'état mécanographique — fait une nouvelle distinction entre les hôpitaux généraux publics d'enseignement et les autres hôpitaux généraux publics. Les "autres hôpitaux généraux" sont subdivisés en hôpitaux avec ou sans services des maladies chroniques; ces deux catégories d'hôpitaux sont réparties à leur tour selon de nouvelles tranches de taille. Les hôpitaux généraux d'enseignement sont divisés en hôpitaux d'enseignement complet ou partiel, répartis à leur tour selon les tranches de taille.

De plus, d'après la classification des hôpitaux de 1969, le groupe des hôpitaux généraux ne comprend plus les hôpitaux pour enfants. Ils forment plutôt maintenant une catégorie à part et, dans l'ensemble, ils se rattachent aux hôpitaux spécialisés.

The reader will observe that an unabbreviated hospital classification stub qualifying the abbreviated stub used in computerized tabulations is presented in the Glossary which appears in the preceding pages.

A general footnote applicable to tables presented in this publication should be noted at this time: in a number of these tables, no values are shown for hospitals with less than 50 beds due to the fact that in hospitals of this bed size, a detailed information breakdown was not required. This general notation is also applicable to other hospital categories which include hospitals with less than 50 beds, eg., 1-99 beds, convalescent/rehabilitation, other, etc.

On remarquera que les abréviations utilisées dans les tableaux d'ordinateur sont expliquées dans le glossaire (voir pages précédentes).

Il convient de noter le renvoi général qui se rapporte aux tableaux de ce bulletin: certains tableaux ne comportent aucun chiffre pour les hôpitaux de moins de 50 lits étant donné qu'il ne fallait aucun renseignement détaillé sur les hôpitaux de cette taille. C'est aussi le cas des autres catégories d'hôpitaux qui comprennent des établissements de moins de 50 lits (ex.: 1-99 lits, convalescence et (ou) réadaptation, autres, etc.).

STATISTICAL TABLES



TABLEAUX STATISTIQUES

TABLE 1. DISTRIBUTION OF TOTAL ASSETS(1) OF OPERATING FUND, CAPITAL FUND AND INTEGRATED FUND

PROVINCE TYPE OF HOSPITAL AND SIZE	HOSP. REP. HOP. REP.	TOTAL ASSETS -- ACTIF TOTAL	TOTAL	CURRENT ASSETS - DISPONIBILITES											
				CASH ON HAND & IN BANK	IN- VEST- MENTS	A/C REC PATIENT PROV.PL	EST- END ADJ.	OTHER ² RECEIVA PATS.	OTHER ³ A/C RECA GOVTS.	OTHER ³ A/C REC NON-GOV.	ACCR. ASSETS	INVEN- TORY SUPPL.	PRE- PAID EXP.	DU FROM ENDOW & SP - PUR	OTHER
				ENCAIS. ET DEPOTS BANC.	PLACE- MENTS	COMPTS A REC. DES MALAD.	REGUL. DE FIN D'ANN.	AUTRES ² COMPT. A REC. MALAD.	AUTRES ³ COMPT. A REC. GOUV.	AUTRES ³ COMPT. A REC. NON GOU	COMPT DE REGUL. ACTIFS	STOCKS	FRAIS PAYES D' AVANCE	DU PAR DOT. RES. SPEC.	AUTRES
				PER CENT - POURCENTAGE											
				\$											
				%											
NEWFOUNDLAND PUBLIC															
GEN. NON-TEACHING NO LONG-TERM UNIT															
1 - 24 BEDS	10	4008216	100.0	.2				.5					7.4		
25 - 49 BEDS	7	4640372	100.0			.4		.4					3.8		.5
50 - 99 BEDS	4	5740751	100.0	1.4		.2		.2					3.0		
100 - 199 BEDS	2	11240145	100.0		2.2	.1		.3					1.5		
200 + BEDS	1	1727896	100.0	8.4		11.7		.7	1.4				3.4		.1
TOTAL	24	27357380	100.0	.9	.9	.9		.4	.2				3.6		.1
GEN. NON-TEACHING WITH L.T. UNIT															
1 - 99 BEDS	1	908965	100.0	.2	.1	1.8		.5	.1				14.1	.2	
TOTAL	1	908965	100.0	.2	.1	1.8		.5	.1				14.1	.2	
TOTAL NON-TEACHING															
1 - 499 BEDS	25	28266345	100.0	.8	.9	.9		.4	.1				3.9		.1
GEN. TEACH PARTIAL TOTAL GEN.TCH.PART															
1 - 499 BEDS	3	33403540	100.0	.5	1.8	1.4		.6	.9	.3	.1	.1	1.4		.2
TOTAL GEN.TCH.PART	3	33403540	100.0	.5	1.8	1.4		.6	.9	.3	.1	.1	1.4		.2
TOTAL GENERAL															
CHILDRENS	1	6652885	100.0	1.0	4.2			.1					1.3		.4
CONVALESCENT/REHAB	1	555829	100.0	.2						.3	4.5			.2	
TOTAL PUBLIC	30	68878599	100.0	.7	1.6	1.0		.3	.6	.2	.1		2.4	.1	.1
PRINCE EDWARD ISLAND PUBLIC															
GEN. NON-TEACHING NO LONG-TERM UNIT															
1 - 24 BEDS	2	180355	100.0	1.6			4.1	.4					6.0	.8	
25 - 49 BEDS	2	907064	100.0				3.3	.5					2.6	.3	
50 - 99 BEDS	1	402411	100.0			1.1	2.9						2.7	.3	.3
100 - 199 BEDS	1	2001293	100.0				2.7	1.6		.1			3.6	.1	.3
200 + BEDS	1	2660197	100.0	1.5		.1	1.7	1.0		.8	1.7	.3	3.2	.2	.1
TOTAL	7	6151320	100.0	.8									3.2	.2	.1
GEN. NON-TEACHING WITH L.T. UNIT															
100 - 199 BEDS	1	2239244	100.0	.3		.5							2.5	.2	
TOTAL	1	2239244	100.0	.3		.5							2.5	.2	
TOTAL NON-TEACHING															
CHILDRENS	8	8390564	100.0	.6		.2	1.2	.7		.6	.1		3.0	.2	.1
TOTAL GENERAL	8	8390564	100.0	.6		.2	1.2	.7		.6	.1		3.0	.2	.1
CONVALESCENT/REHAB															
1	1	47540	100.0				64.7	25.2		10.0					.1
TOTAL PUBLIC	9	8438104	100.0	.6		.2	1.6	.8		.6	.1		3.0	.2	.1
NOVA SCOTIA PUBLIC															
GEN. NON-TEACHING NO LONG-TERM UNIT															
1 - 24 BEDS	14	2675407	100.0	2.5	2.0	.6		.4	.6	.1			3.6	.2	
25 - 49 BEDS	5	2349474	100.0	1.0	14.0	.9		.7	.7				2.7	.4	.4
50 - 99 BEDS	17	14380514	100.0	1.4	.2	.7	2.1	.1	.4				2.4	.1	.6
100 - 199 BEDS	1	16477061	100.0		.1	1.4	1.5	.9	.2	.2	.3		2.6	.1	.3
200 + BEDS	4	13036744	100.0	.5	1.3	1.8	.9	.7	1.1	.1			2.6	.1	.3
TOTAL	41	48919200	100.0	.9	1.2	1.2	1.2	.8	.5	.1	.2		2.6	.1	.3
TOTAL NON-TEACHING															
1 - 499 BEDS	1	13235954	100.0			6.1	2.6	1.5	.9	.1			1.9	.2	
TOTAL GEN.TCH.PART	1	13235954	100.0			6.1	2.6	1.5	.9	.1			1.9	.2	
TOTAL GENERAL															
CHILDRENS	42	62155154	100.0	.7	1.0	2.2	1.5	.9	.6	.1	.2		2.4	.1	.3
CONVALESCENT/REHAB	1	19450746	100.0			.1	.9	.4		.2	.3		.5		
OTHER	2	884993	100.0	3.0		3.1		1.8	.9				2.4	.1	
TOTAL PUBLIC	46	85308549	100.0	.6	.7	1.7	1.4	.8	.5	.1	.2		1.9	.1	.2
NEW BRUNSWICK PUBLIC															
GEN. NON-TEACHING NO LONG-TERM UNIT															
1 - 24 BEDS	8	1047846	100.0	3.8		.5	1.2	.8	.3				3.9	.2	
25 - 49 BEDS	9	5754873	100.0	3.2	.5	.5	.8	.8	.1		.2		3.2	.1	
50 - 99 BEDS	7	8438766	100.0	1.9	1.8	.4	1.4	.4	.1	.1			3.6	.1	.1
100 - 199 BEDS	6	10251988	100.0	1.0		.3	.9	.4	2.3	.4			3.6	.1	.1
200 + BEDS	4	6680846	100.0	1.5		.4	.6	.4	2.1	.3			3.5	.1	
TOTAL	32	32174319	100.0	1.5	.6	.4	.9	.6	2.1	.2			3.8	.1	.1
GEN. NON-TEACHING WITH L.T. UNIT															
200 + BEDS	2	4440486	100.0	5.8	.4	.6	6.3	4.2	1.1				3.8	.2	
TOTAL	2	4440486	100.0	5.8	.4	.6	6.3	4.2	1.1				3.8	.2	
TOTAL NON-TEACHING															
1 - 499 BEDS	34	36614805	100.0	2.3	.5	.4	1.5	2.3	.2	.3	.1		2.9	.1	
GEN. TEACH PARTIAL TOTAL GEN.TCH.PART															
500 + BEDS	2	8666204	100.0	1.1		.7	1.1	2.7	1.3	.7	.2		3.1	.2	.4
1 - 499 BEDS	1	9240204	100.0	1.5		.4	1.9	2.9	2.1	.1			3.8	.1	.2
TOTAL GEN.TCH.PART	3	17906408	100.0	1.3		.6	1.5	2.5	1.7	.4	.1		2.4	.1	.1
TOTAL GENERAL															
CHILDRENS	37	54521213	100.0	2.0	.4	.5	1.5	2.4	.7	.3	.1		2.7	.1	.1

SEE FOOTNOTE(S) AT END OF TABLE.

TABLEAU 1. REPARTITION DU TOTAL DE L'ACTIF(1) DU FONDS D'EXPLOITATION, DU FONDS D'IMMOBILISATIONS ET DU FONDS INTEGRE

ASSETS HELD FOR CAPITAL PURPOSES ACTIF DETENU POUR FINS D'IMMOBILISATION						PROPERTY, PLANT AND EQUIPMENT AT BOOK VALUE VAL. COMPT. DE LA PROP., DES INST. & DU MATERIEL						OTHER NON-CURRENT AUTRE ACT. NON REAL. A CRT. TRM		PROVINCE AFFECTATION ET TAILLE DES HOPITAUX
CASH ON HAND & IN BANK - ENCAIS. ET DEPOTS BANC.	IN- VEST- MENTS - PLACEMENTS	CAPL. GRANTS REC. - SUB- VENTIONS A REC.	OTHERS RECEI- VABLES - AUTRES COMPTES A REC.	DUE FR ENDOW & SP. PUR - DU PAR DOT. & RES. SPEC.	OTHER - AUTRES	LAND TER- RAINS	LAND IMPR. - AMEL. DE TERR.	BLDGS. & SERV. EQUIP. - BATTI. & MATER. FIXE	MAJOR EQUIP. - GROS MATERIEL - SHARE- ABLE - NON- PART.	MINOR EQUIP. - PETIT MATE- RIEL	CONST. IN PRO- GRESS EN COUPS	DEFER. CHGS. - FRAIS DIFFE- RES	OTHER - AUTRES	
PER CENT - POURCENTAGE														
								73.3	18.4					TERRE-NEUVE
								75.0	17.9					PUBLICS
								74.7	17.9	.8				GEN. NON-ENSEIGNANT
								78.7	16.1					SANS UNIT. A L.T.
								37.2	19.1	1.5				1 - 24 LITS
								47.2	17.3					15 - 49 LITS
														50 - 99 LITS
														100 - 199 LITS
														200 + LITS
														TOTAL
								73.7	6.0	.2				GEN. NON-ENSEIGNANT
								73.7	6.0	.2				AVEC UNIT. A L.T.
														1 - 99 LITS
														TOTAL
								74.1	16.9	.3	.8			TOTAL NON-ENS.
								68.5	15.3	.8	.4	6.0		GEN. ENS. PARTIEL
								68.5	15.3	.8	.4	6.0		1 - 499 LITS
														TOT. GEN. ENS. PART
								71.1	16.0	.5	.5	3.2		TOTAL GENERAUX
								68.1	23.6		1.0			PEDIATRIQUES
								91.9	1.1	1.5	.3			CONV./REHAB.
								71.0	16.6	.5	.6	2.9		TOTAL PUBLICS
								60.4	21.9	1.5				ILE DU P.-E.
								12.3	7.1					PUBLICS
								72.2	14.6		.6	32.5		GEN. NON-ENSEIGNANT
								72.2	14.1					SANS UNIT. A L.T.
								72.2	14.1					1 - 24 LITS
								64.1	14.8		1.2			25 - 49 LITS
								59.6	13.6		1.7			50 - 99 LITS
														100 - 199 LITS
														200 + LITS
														TOTAL
								79.5	11.2		1.3			GEN. NON-ENSEIGNANT
								79.5	11.2		1.3			AVEC UNIT. A L.T.
														100 - 199 LITS
														TOTAL
								64.9	13.0		1.6	3.5	.1	TOTAL NON-ENS.
								64.9	13.0		1.6	3.5	.1	TOTAL GENERAUX
														CONV./REHAB.
								64.5	12.9		1.6	3.5	.1	TOTAL PUBLICS
								49.2	12.6	.8	.7	2.5	2.6	NOUVELLE-ECOSSE
								56.8	16.0	.4	.2		.4	PUBLICS
								70.2	13.5		1.1	.7		GEN. NON-ENSEIGNANT
								74.1	10.6	1.2				SANS UNIT. A L.T.
								75.1	11.1		.9			1 - 24 LITS
								70.5	12.0	.7	.8			25 - 49 LITS
														50 - 99 LITS
														100 - 199 LITS
														200 + LITS
														TOTAL
								70.5	12.0	.7	.8	.3	.4	TOTAL NON-ENS.
								68.3	12.9	.3	1.5		.4	GEN. ENS. PARTIEL
								68.3	12.9	.3	1.5		.4	1 - 499 LITS
														TOT. GEN. ENS. PART
								70.0	12.2	.6	1.0	.3	.3	TOTAL GENERAUX
								5.3	1.8		.2	76.2		PEDIATRIQUES
								68.4	10.2		.4			CONV./REHAB.
								75.8	14.3	.1	.5		2.0	AUTRES
								55.4	9.9	.4	.8	17.6	.2	TOTAL PUBLICS
								59.7	22.6		1.7		1.3	NOUVEAU-BRUNSWICK
								66.5	19.9	.1	.9			PUBLICS
								65.4	21.3	.1	1.4			GEN. NON-ENSEIGNANT
								72.4	13.0					SANS UNIT. A L.T.
								70.5	15.0		1.6			1 - 24 LITS
								68.7	17.2		1.4			25 - 49 LITS
														50 - 99 LITS
														100 - 199 LITS
														200 + LITS
														TOTAL
								46.0	24.7		1.5		.1	GEN. NON-ENSEIGNANT
								46.0	24.7		1.5		.1	AVEC UNIT. A L.T.
														200 + LITS
														TOTAL
								65.9	18.1		1.4		.1	TOTAL NON-ENS.
								63.1	20.2		2.1		.2	GEN. ENS. PARTIEL
								65.4	18.7	.2	1.2		.1	1 - 499 LITS
								64.3	19.4	.1	1.6		.1	500 + LITS
														TOT. GEN. ENS. PART
								65.4	18.5	.1	1.5		.1	TOTAL GENERAUX

VOIR RENVOI(S) A LA FIN DU TABLEAU.

TABLEAU 1. REPARTITION DU TOTAL DE L'ACTIF(1) DU FONDS D'EXPLOITATION, DU FONDS D'IMMOBILISATIONS ET DU FONDS INTEGRE

ASSETS HELD FOR CAPITAL PURPOSES ACTIF DETENU POUR FINS D'IMMOBILISATION						PROPERTY, PLANT AND EQUIPMENT AT BOOK VALUE VAL. COMPT. DE LA PROP., DES INST. & DU MATERIEL						OTHER NON-CURRENT AUTRE ACT. NON-COURT		PROVINCE AFFECTATION ET TAILLE DES HOPITAUX		
CASH ON HAND & IN BANK ENCAIS. ET DEPOTS BANC.	INVESTMENTS PLACEMENTS	CAPL. GRANTS REC. SURVENTIONS A REC.	OTHER RECEIVABLES AUTRES COMPTES A REC.	DUE FROM ENDOW. & SP. PUR. DU PAR. DOT. & RES. SPEC.	OTHER AUTRES	LAND TER-RAINS	LAND IMPR. AMEL. DE TERR.	BLDGS. & SERV. EQUIP. BATIM. & MATER. FIXE	MAJOR EQUIP. GROS MATERIEL SHARE-ABLE PARTA-GEABLE / NON-SHARE. NON PART.	MINOR EQUIP. PETIT MATERIEL	CONST. IN PROGRESS EN COURS	DEFER. CHGS. FRAIS DIFFERES	OTHER AUTRES			
PER CENT - POURCENTAGE																
.3	.5	.7	.1	--	--	1.6	.3	49.0	22.3		7.4	--	.1	2.9	NOUVEAU-BRUNSWICK PUBLICS	
						1.6	.3	65.3	18.5	.1	1.5	--	.1	.1	CONV./REHAB.	
															TOTAL PUBLICS	
2.1	4.5	1.0	--	--	.1	1.0	.1	63.1	17.0	.3	.5	.9	.1	.1	ATLANTIQUE PUBLICS	
.5	1.4	.2	.1	--	--	1.2	.4	64.2	11.7	.1	1.6	2.0	.1	.1	GEN. NON-ENSEIGNANT SANS UNIT. A L.T.	
.6	2.5	.2	--	--	--	.6	.2	79.9	17.7	.3	.5	1.0	.1	.1	1 - 24 LITS	
.7	1.2	.3	.1	--	--	.8	.2	74.8	18.9	.3	1.5	1.0	.1	.1	25 - 49 LITS	
.7	1.7	.3	.2	--	--	1.7	.4	68.9	13.2	.5	1.4	.1	.1	.1	50 - 99 LITS	
						1.0	.3	70.3	14.8	.4	1.0	.1	.1	.1	100 - 199 LITS	
													.2	--	200 + LITS	
															TOTAL	
2.5	.1	.2	.7			.4		73.7	6.0	.2					GEN. NON-ENSEIGNANT AVEC UNIT. A L.T.	
1.5	.4		.7		.1	2.8	1.3	46.0	24.2		1.3		--	--	1 - 49 LITS	
.7	.3	.8	.6		.1	1.8	.6	59.2	18.5	--	1.3		.1	.1	100 - 199 LITS	
.7	1.6	.3	.1	--	.3	1.1	.3	69.6	15.0	.4	1.0	.4	--	--	200 + LITS	
															TOTAL NON-ENS.	
.1	.2	.1	.1		--	1.7	.1	67.6	15.5	.5	.9	3.6	--	.1	GEN. ENS. PARTIEL	
.1	.2	.3	.1		--	1.9	.1	65.4	18.7	.2	1.2		--	.1	1 - 49 LITS	
.5	1.1	.3	.1	--	.2	1.3	.3	68.8	15.3	.4	1.0	3.1	--	.1	50 + LITS	
.3	5.9	3.5	--			.7		21.3	7.4		.4	1.0	.1	.1	TOT. GEN. ENS. PART	
.6	.9	.2				2.2	--	69.7	9.7	.5	1.8				TOTAL GENERAUX	
						--		75.8	14.3	.1	.5				PEDIATRIQUES	
.4	1.7	.7	.1	--	.2	1.3	.2	63.2	14.3	.3	.9	56.8		.1	CONV./REHAB.	
															AUTRES	
														.1	.1	TOTAL PUBLICS
1.8	.6	.1	.1	2.7	.5	2.1	.3	58.7	12.9	.2	1.7		.1	1.9	QUEBEC PUBLICS	
.4	3.0	1.0	--	--	--	5.4	.1	40.9	17.0	.2	.5	23.8		1.8	GEN. NON-ENSEIGNANT SANS UNIT. A L.T.	
.7	4.9	.2	.1	.1	1.5	1.8	1.1	51.6	13.0	.2	1.4	9.1	.2	1.0	1 - 24 LITS	
.5	1.1	.3	.2	--	--	1.3	.7	57.7	10.5	.4	1.5	8.8	--	.3	25 - 49 LITS	
.3	.8	2.6	.1	--	.1	1.8	.3	49.2	9.0	.1	1.0	33.3	.6	2.1	50 - 99 LITS	
											1.2	24.4	.4	1.5	100 - 199 LITS	
														.4	200 + LITS	
															TOTAL	
--	8.3	1.8	--		.1	.1	.7	74.1	13.8	.1				--	GEN. NON-ENSEIGNANT AVEC UNIT. A L.T.	
.3			--		.1	4.7		36.0	5.8	.3	.1	18.4		18.4	1 - 49 LITS	
1.1	6.0	1.3	--		.1	3.1	.1	58.7	8.8		2.0			12.1	100 - 199 LITS	
						3.6	.1	42.9	6.8	.2	.5	13.3		16.2	200 + LITS	
															TOTAL	
.4	1.4	2.4	.1	--	.1	1.6	.3	48.4	8.7	.1	1.1	23.0	.3	3.4	TOTAL NON-ENS.	
.2	3.1	1.2	4.1			2.6	1.2	54.8	9.8	4.1		2.4	1.5		GEN. ENS. COMPLET	
2.0	1.3	.4	.3	.1	--	2.9	.3	69.6	10.3	.3	.4		.4		1 - 499 LITS	
2.7	1.5	.4	.6	--	--	2.7	.3	68.3	10.3	.6	.3	1.3	.1	.3	500 + LITS	
															TOT. GEN. ENS. COMP	
.7	2.2	8.2	.2		.1	2.5	.4	49.7	10.9	--	1.2	12.8	.8		GEN. ENS. PARTIEL	
.2	.3	6.9			3.2	1.5		70.5	7.2	--	.2	6.8			1 - 499 LITS	
.5	1.4	7.6	.1		1.4	2.1	.3	58.6	9.3	--	.7	10.2	.5		500 + LITS	
1.1	1.5	3.3	.2	--	.4	2.0	.3	56.7	9.3	.2	.8	13.5	--	1.6	TOT. GEN. ENS. PART	
.5	2.0	.4	.1			2.3		49.1	5.8	.7			31.6		TOTAL GENERAUX	
.5	2.8	.1	.3		--	5.8	.9	68.4	9.9	--	1.1	.2	.3	--	PEDIATRIQUES	
2.0	3.6	.3	--		--	2.8	.5	51.8	8.5	--	1.2	10.9	--	7.5	CONV./REHAB.	
.4	1.5	1.6	--		--	3.5		51.7	20.0	--	.6	12.3			SOINS PROLONGES	
1.0	1.6	2.8	.2		.4	2.2	.3	55.9	9.2	.3	.7	11.9	.3	4.6	AUTRES	
															TOTAL PUBLICS	
3.2	1.1	1.6	1.9	--	--	2.5	.4	61.5	11.0	.1	.6	1.2	--	.2	ONTARIO PUBLICS	
1.3	6.3	3.3	--		--	1.2	.5	57.7	10.9	.1	1.6	1.1	--	.1	GEN. NON-ENSEIGNANT SANS UNIT. A L.T.	
1.0	8.9	2.5	.4	1.3	.8	1.0	.5	55.2	11.2		1.5	2.0	--	.1	1 - 24 LITS	
.6	4.9	.3	.4		--	2.0	.7	56.2	10.9	.1	1.3	11.5	--	.4	25 - 49 LITS	
.9	5.1	1.1	.3	.1	.4	2.3	.7	54.3	11.7	.1	1.8	11.6	--	.4	50 - 99 LITS	
		1.0	.3		.3	2.1	.7	55.3	11.4	.1	1.6	10.4	--	.4	100 - 199 LITS	
														.4	200 + LITS	
														.4	TOTAL	
1.8	5.0	1.9	.2	--	1.2	.9	.3	56.5	10.8	--	1.1	12.0	--	.4	GEN. NON-ENSEIGNANT AVEC UNIT. A L.T.	
.8	4.5	1.4	.4		--	1.4	.4	59.4	10.0	.1	1.3	1.4	--	.2	1 - 499 LITS	
1.0	6.7	1.3	.1	--	.2	1.4	.4	59.4	10.0	.1	1.3	8.0	--	.7	100 - 199 LITS	
		1.2	--		.3	1.3	.4	59.7	10.3	.1	1.2	7.8	--	.6	200 + LITS	
															TOTAL	
.9	5.9	1.1	.2	.1	.3	1.7	.5	57.5	10.8	.1	1.4	9.1	--	.5	TOTAL NON-ENS.	

VOIR RENVOI(S) A LA FIN DU TABLEAU.

TABLE 1. DISTRIBUTION OF TOTAL ASSETS(1) OF OPERATING FUND, CAPITAL FUND AND INTEGRATED FUND

PROVINCE TYPE OF HOSPITAL AND SIZE	HOSP. REP. - HOP. REP.	TOTAL ASSETS - ACTIF TOTAL	TOTAL	CURRENT ASSETS - DISPONIBILITES											
				CASH ON HAND & IN BANK	IN- VEST- MENTS	A/C REC PATIENT PROV. PL	EST. YR-END ADJ.	OTHER RECEIVA PATS. ²	OTHER A/C RECA GOVTS.	OTHER ³ A/C REC NON-GOV	ACCR. ASSETS	INVENT- ORY SUPPL.	PRE- PAID EXP.	DUE FROM ENDOW & SP- PUR	OTHER
				ENCAIS. DEPOTS BANC.	PLACE- MENTS	COMPTS A REC. DES MALAD.	REGUL. DE FIN O'ANN.	AUTRES ² COMPT. A REC. MALAD.	AUTRES ³ COMPT. A REC. GOUV.	AUTRES ³ COMPT. A REC. NON GOU	COMPTÉ DE REGUL. ACTIFS	STOCKS	FRAIS PAYES D' AVANCE	DU PAR DOT. RES. SPEC.	AUTRES
		\$	PER CENT - POURCENTAGE												
ONTARIO PUBLIC															
GENERAL TEACH FULL	3	44964528	100.0	.2	.5	2.5		1.1		.2					
1 - 499 BEDS	10	185757470	100.0	.3	.1	5.7		3.1		.3	1.6	1.8	.1		
500 + BEDS	13	230721998	100.0	.3	.2	5.1		2.8		.3	1.3	1.6	.4		
TOTAL GEN.TCH.FULL															
GEN. TEACH PARTIAL	1	6001506	100.0	.5		3.4		2.6		.4		2.8	.1		
1 - 499 BEDS	5	63665771	100.0	2.5		5.3		2.7		.1		2.0	.1		
500 + BEDS	6	69667277	100.0	2.3		5.2		2.7		.1		2.1	.1		
TOTAL GEN.TCH.PART															
TOTAL GENERAL	181	850142020	100.0	1.2	.5	3.9	.1	2.3		.2	.4	1.8	.2		
CHILDRENS	1	47188661	100.0	1.5		3.1		1.7	.2	1.0	.2	1.4	.1		
CONVALESCENT/REHAB	6	11057720	100.0	2.9	.9	2.8	.1	.6	.2	.1		.8			
CHRON./EXT. CARE	15	39867728	100.0	2.0	3.0	3.9	.2	.5	.3	.1	.1	1.4	.1		
OTHER	2	17761141	100.0	.4		2.5	.1	2.1	1.2	2.1		1.2	.7		
TOTAL PUBLIC	205	966017270	100.0	1.2	.6	3.8	.1	2.2	.1	.2	.3	1.8	.2		
MANITOBA PUBLIC															
GEN. NON-TEACHING NO LONG-TERM UNIT	43	9057381	100.0	2.3		.3	2.7	.5	1.1	.1		3.8	.2		
1 - 24 BEDS	15	5794932	100.0	2.1		.1	3.7	2.1	1.6	.1		3.8	.1		
25 - 49 BEDS	8	6914379	100.0	2.3		.8	3.0	1.2	1.7	.2		3.0	.1		
50 - 99 BEDS	2	11096054	100.0									1.1			
100 - 199 BEDS	1	3034923	100.0			3.2	1.6	1.0				2.1	.3		
200 + BEDS	69	35897669	100.0	1.4	.2	.7	2.0	.8	.9	.1		2.7	.1		
TOTAL															
GEN. NON-TEACHING WITH L.T. UNIT	3	3816324	100.0	.7			3.1	.4	1.3	.2		1.9	.1		
1 - 99 BEDS	1	1997750	100.0	2.3			4.0	.3	.2	.2		2.4			
100 - 199 BEDS	4	5814074	100.0	1.2				.4	.9	.2		2.1	.1		
TOTAL															
TOTAL NON-TEACHING	73	41711743	100.0	1.4	.2	.6	2.2	.8	.9	.1		2.6	.1		
GENERAL TEACH FULL	2	26247338	100.0	.2		.2	.7	2.0	.1	2.0	.1	1.8	.1		
500 + BEDS	2	26247338	100.0	.2		.2	.7	2.0	.1	2.0	.1	1.8	.1		
TOTAL GEN.TCH.FULL															
GEN. TEACH PARTIAL	2	15926364	100.0	1.1	.8	.5	1.1	.5	.2	.2		1.2			
1 - 499 BEDS	2	15926364	100.0	1.1	.8	.5	1.1	.5	.2	.2		1.2			
TOTAL GEN.TCH.PART															
TOTAL GENERAL	77	83885445	100.0	.9	.2	.5	1.5	1.1	.5	.7		2.1	.1		
CHILDRENS	1	4891640	100.0	5.8		.7	1.6	.5	.5	.5		1.5	.1		
CONVALESCENT/REHAB	1	2653882	100.0	.7		.6	.1	1.9	.8	3.0		2.0			
CHRON./EXT. CARE	2	2202613	100.0			5.3	2.7	2.9	.3	.2		8.0	.1		
TOTAL PUBLIC	81	93633580	100.0	1.2	.2	.6	1.5	1.2	.5	.8		2.2	.1		
SASKATCHEWAN PUBLIC															
GEN. NON-TEACHING NO LONG-TERM UNIT	78	16196729	100.0	4.4				1.0	.8	.1		3.3	.5		
1 - 24 BEDS	31	16948988	100.0	1.5		4.0		.9	.3			3.1	.2		
25 - 49 BEDS	8	9481590	100.0	.4				.9	.1			2.7	.1		
50 - 99 BEDS	7	17691686	100.0	1.9		1.1		1.0	.2	.3		2.6	.2		
100 - 199 BEDS	124	60318993	100.0	1.9	1.5			.9	.4	.1		2.9	.2		
TOTAL															
TOTAL NON-TEACHING	124	60318993	100.0	1.9	1.5			.9	.4	.1		2.9	.2		
GENERAL TEACH FULL	1	12637953	100.0	.7		1.7		1.1		2.1		2.3	.2		
500 + BEDS	1	12637953	100.0	.7		1.7		1.1		2.1		2.3	.2		
TOTAL GEN.TCH.FULL															
GEN. TEACH PARTIAL	5	21556144	100.0	1.0	2.1		.7		.1	.2		2.5	.1		
1 - 499 BEDS	1	5366579	100.0		1.9		3.6		.1	.2		4.7	.3		
500 + BEDS	6	26922723	100.0	.8	2.0		1.3		.1	.2		2.9	.1		
TOTAL GEN.TCH.PART															
TOTAL GENERAL	131	99879669	100.0	1.5	1.7			1.1	.3	.4		2.9	.2		
OTHER	1	443860	100.0	8.7	15.8			14.8	3.4	.1		10.6	.2		
TOTAL PUBLIC	132	100323529	100.0	1.5	1.7			1.1	.3	.4		2.9	.2		
ALBERTA PUBLIC															
GEN. NON-TEACHING NO LONG-TERM UNIT	26	3091010	100.0	6.2	.7	1.9		4.2	1.6	.9		4.7	.2		
1 - 24 BEDS	46	17259147	100.0	2.4	.3	.7		3.4	.5	.3		2.9	.1		
25 - 49 BEDS	27	18534065	100.0	1.3	.9	.4		4.3	.7	.1		2.6	.1		
50 - 99 BEDS	2	14859524	100.0	1.9	2.9	.2		1.8	2.2	.3		3.3	.1		
100 - 199 BEDS	2	7163373	100.0	1.4	1.0	.2		1.9	.5	.4		2.7	.1		
200 + BEDS	106	60907119	100.0	1.8	1.1	.6		3.2	.5	.2		2.7	.1		
TOTAL															
GEN. NON-TEACHING WITH L.T. UNIT	1	698702	100.0	.1	2.9	.2	4.4	3.5		.1		1.9			
1 - 99 BEDS	1	698702	100.0	.1	2.9	.2	4.4	3.5		.1		1.9			
TOTAL															
TOTAL NON-TEACHING	107	61605821	100.0	1.7	1.1	.6	3.2	2.5	.9	.2		2.7	.1		

SEE FOOTNOTE(S) AT END OF TABLE.

TARLEAU 1. REPARTITION DU TOTAL DE L'ACTIF(1) DU FONDS D'EXPLOITATION, DU FONDS D'IMMOBILISATIONS ET DU FONDS INTEGRE

ASSETS HELD FOR CAPITAL PURPOSES						PROPERTY, PLANT AND EQUIPMENT AT BOOK VALUE						OTHER NON-CURRENT		PROVINCE AFFECTATION ET TAILLE DES HOPIAUX	
ACTIF DETENU POUR FINS D'IMMOBILISATION						VAL. COMPT. DE LA PROP., DES INST. & DU MATERIEL						AUTRE ACT. NON REAL. A CPT. TRM			
CASH ON HAND & IN BANK	INVESTMENTS	CAPL. 4 GRANTS REC.	OTHERS RECEIVABLES	FUND F.P. ENDOW. SP. DUB.	OTHER	LAND	LAND IMPR.	BLOGS. & EQUIP.	MAJOR EQUIP.	MINOR EQUIP.	CONST. IN PROGRESS	DEPR. CHRS.	OTHER		
ENCAIS. ET DEPOTS BANC.	PLACEMENTS	SURVEILLANCES A REC.	AUTRES COMPTES A REC.	DU PAR DOT. & SPEC.	AUTRES	TER-RAINS	AMEL. TERR.	BATI. & MATER. FIXE	SHARE ABLE PART.	NON-SHARE. NON PART.	DETIT MATERIEL	EN COUPS	FAIS D'INTERES		AUTRES
PEP CENT - POURCENTAGE															
1.4	8.8	.2	9.2	.3	1.8	10.2		26.1	6.0	.1	.8	29.4			ONTARIO PUBLICS
.2	1.9	1.7	.1	--	.1	4.2		58.5	12.2	.5	.7	2.8			GEN. ENS. COMPLET
.4	3.2	1.4	1.9	.1	.4	5.3		52.2	11.0	.4	.8	6.0		2.5	1 - 499 LITS
														2.0	500 + LITS
															TOT. GEN. ENS. COMP
1.1	5.0	.7	--			1.2		50.7	0.6		1.4	11.4			GEN. ENS. PARTIEL
.3	3.0	1.3	.3			1.6	.3	50.2	0.2	.3	1.3	1.1		.2	1 - 499 LITS
.4	3.2	1.3	.2			1.6	.3	50.3	17.5	.3	1.3	2.0		.1	500 + LITS
.8	5.0	1.2	.7	.1	.3	2.7	.4	56.2	11.4	.2	1.2	8.2		.9	TOT. GEN. ENS. PART
		.8				8.9		51.4	8.7	2.1	.4	7.9			TOTAL GENERALEUX
															PEDIATRIQUES
1.3	12.6	.2	.5		2.2	3.4	.4	61.5	6.7	.2	1.3	.7		.3	CONV./REHAB.
1.0	23.2	.2	.6	--	.7	7.4	.1	42.2	7.6	--	1.0	1.1	.2	1.0	SOINS PROLONGES
.1	.2					14.5	--	60.8	13.7		.2	.1			AUTRES
.7	5.5	1.1	.6	.6	.3	3.4	.3	55.6	11.1	.3	1.2	7.7	--	.9	TOTAL PUBLICS
															MANITOBA PUBLICS
6.1	4.4	.2	.1		.0	.5	.2	56.7	11.8	.3	1.1	5.0	.1	.3	GEN. NON-ENSEIGNANT
4.6	5.8	.1	--		1.1	.6	--	54.1	7.5	.1	.4	0.8		.2	SANS UNIT. A L.T.
2.3	5.8	19.1	.3	.1	17.0	2.8	.1	51.3	2.2		.5	14.0	.2		1 - 24 LITS
5.6	--	7.7		--	.8	3.8		61.8	21.7	.1	.1	48.8		.4	25 - 49 LITS
3.3	3.1	6.2	.2	--	6.2	1.2	.1	39.0	8.6	.1	.5	20.8	.1	.1	50 - 99 LITS
															100 - 199 LITS
															200 + LITS
															TOTAL
															GEN. NON-ENSEIGNANT
2.6	.3				.5	.5	.1	69.9	13.3		1.6	2.1			AVEC UNIT. A L.T.
3.5	1.0				.3	.3	.1	74.5	10.0		1.1	1.3	.3		1 - 99 LITS
2.9	.5							71.4	12.5		1.1	1.5	.1		100 - 199 LITS
3.3	2.8	5.3	.2	--	5.4	1.0	.1	44.3	9.1	.1	.5	18.1	.1	.1	TOTAL NON-ENS.
															GEN. ENS. COMPLET
.2		.2	--	0.0	0.0	1.8	.2	61.7	14.9		.6	4.0	.2		500 + LITS
						1.8		61.7	14.0		.6	4.0	.2		TOT. GEN. ENS. COMP
															GEN. ENS. PARTIEL
2.3	6.5	.7	--		3.9	3.0		65.1	10.7		.5	.3	.7	3.3	1 - 499 LITS
2.3	6.5				3.0	3.0		65.1	10.7		.5	.3	.7	3.3	500 + LITS
															TOT. GEN. ENS. PART
2.1	2.6	2.8	.1	2.8	2.7	1.8	.1	53.7	11.2	--	.5	10.3	.3	.7	TOTAL GENERALEUX
--	2.7		.1		.2	3.6		57.4	13.4		.9	8.9			PEDIATRIQUES
1.0		.1			.5			73.6	13.6		.8			1.3	CONV./REHAB.
11.2					3.8	3.4		41.0	14.0		5.9	1.3			SOINS PROLONGES
2.2	2.5	2.5	.1	2.5	2.5	1.9	.1	54.2	11.5	--	.7	9.8	.2	.7	TOTAL PUBLICS
															SASKATCHEWAN PUBLICS
4.2	7.2	1.6	--		--	.8	.6	61.0	8.6	.2	.7	.0	.1	.1	GEN. NON-ENSEIGNANT
3.1	5.7	.7	.2		--	.7	.5	69.3	10.5	.1	.7	2.5	.1	.5	SANS UNIT. A L.T.
2.9	3.8	.6	.1		.8	.7	.7	74.3	10.5	--	.9		.1		1 - 24 LITS
2.7	7.4	.8	1.4		1.0	1.0	.5	69.4	9.8	.1	.8	.5	.2		25 - 49 LITS
	6.3	.8			.1	1.0		67.0	9.8	.1	.8	1.1	.1	.2	50 - 99 LITS
															100 - 199 LITS
2.7	6.3	.8	.4		.1	1.0	.5	67.9	9.8	.1	.8	1.1	.1	.2	TOTAL
															TOTAL NON-ENS.
															GEN. ENS. COMPLET
								72.8	15.1		3.2	.8			500 + LITS
								72.8	15.1		3.2	.8			TOT. GEN. ENS. COMP
															GEN. ENS. PARTIEL
1.8	9.4	.2	--		.1	.8	.3	63.1	13.1		1.3	.6		2.5	1 - 499 LITS
.1	1.9		--		.1	2.4	.2	63.2	19.3		2.4				500 + LITS
1.4	7.9	.1	--		.1	1.1	.3	63.1	14.3		1.5	.5		2.0	TOT. GEN. ENS. PART
2.0	5.9	.5	.2		.1	.9	.3	67.2	11.7	--	1.3	.9		.7	TOTAL GENERALEUX
															AUTRES
2.0	5.9	.5	.2		.1	.9	.4	66.9	11.8	.1	1.3	.9	--	.7	TOTAL PUBLICS
															ALBERTA PUBLICS
															GEN. NON-ENSEIGNANT
.4	10.4	.4	--		--	.9	.6	34.3	11.0	.3	1.0	15.0	--	--	SANS UNIT. A L.T.
.2	--	.6	--		--	1.7	.6	69.3	12.2	.2	1.8			.3	1 - 24 LITS
.1	--	.5	--		--	1.0	.2	71.3	10.6	.3	1.0	1.2		.6	25 - 49 LITS
--	--	.2	--		--	3.5	.2	63.0	10.5	--	2.0	6.6		--	50 - 99 LITS
--	.7	.4	--		--	1.8	.6	74.0	12.5		1.5			--	100 - 199 LITS
								67.4	11.2	.2	1.6	2.8		.2	200 + LITS
															TOTAL
															GEN. NON-ENSEIGNANT
								70.5	9.4		.9				AVEC UNIT. A L.T.
								70.5	9.4		.9				1 - 99 LITS
															TOTAL
.1	.7	.4	--	--	--	1.9	.6	67.4	11.2	.2	1.6	2.7	--	.2	TOTAL NON-ENS.

VOIR RENVOI(S) A LA FIN DU TABLEAU.

TABLE 1. DISTRIBUTION OF TOTAL ASSETS(1) OF OPERATING FUND, CAPITAL FUND AND INTEGRATED FUND

PROVINCE TYPE OF HOSPITAL AND SIZE	HOSP. REP. - HOP. REP.	TOTAL ASSETS -- ACTIF TOTAL	TOTAL	CURRENT ASSETS - DISPONIBILITES											
				CASH ON HAND & IN BANK	IN- VEST- MENTS	A/C REC PATIENT PROV. PL	EST. YR-END ADJ.	OTHER ² RECEIV. PATS.	OTHER ³ A/C REC GOVTS.	OTHER ³ A/C REC NON-GOV.	ACCR. ASSETS	INVEN- TORY SUPPL.	PRE- PAID EXP.	DUE FROM ENDOW & SP- PUR	OTHER
				ENCAIS. DEPOTS BANC.	PLAC- EMENTS	COMPTS A REC. DES MALAD.	REGUL. DE FIN D'ANN.	AUTRES ² COMPT. A REC. MALAD.	AUTRES ³ COMPT. A REC. GOUV.	AUTRES ³ COMPT. A REC. NON GOV	COMPT DE REGUL. ACTIFS	STOCKS	FRAIS PAYES D' AVANCE	DU PAR DOT. & RES. SPEC.	AUTRES
		\$	PER CENT - POURCENTAGE												
ALBERTA PUBLIC															
GENERAL TEACH FULL 500 + BEDS	3	63812144	100.0	1.2	1.9	.3	1.5	2.4	.2	.8		1.7	--	--	--
TOTAL GEN.TCH.FULL		63812144	100.0	1.2	1.9	.3	1.5	2.4	.2	.8		1.7	--	--	--
GEN. TEACH PARTIAL 1 - 499 BEDS	1	2954748	100.0	2.6		1.0	3.4	2.9	1.2	.1		2.7			--
500 + BEDS	4	84252251	100.0	1.4	2.9	.2	1.5	1.4	1.4	.1		1.0	--	--	.1
TOTAL GEN.TCH.PART	5	87479999	100.0	.5	2.8	.2	1.5	1.5	1.4	.1		1.0	--	--	.1
TOTAL GENERAL	115	212897964	100.0	1.1	2.0	.3	2.0	2.0	.9	.3		1.7	--	--	--
CHILDRENS	1	2317874	100.0	4.1		.1		1.2	.1	--		1.7	--	--	.2
CONVALESCENT/REHAB	1	6630443	100.0	1.8	2.3	1.2	.6	1.8	2.9	.5		1.1	--	--	--
CHRON./EXT. CARE	26	22043400	100.0	2.1	1.7	.3	1.7	1.7	.3	.2		.9	.1		1.4
OTHER	2	3341660	100.0	16.9	--	.2	6.3	1.4	5.1	.1		3.6	.5		--
TOTAL PUBLIC	145	247231341	100.0	1.4	1.9	.4	2.0	2.0	1.0	.3		1.7	--	--	.2
PRAIRIES PUBLIC															
GEN. NON-TEACHING NO LONG-TERM UNIT															
1 - 24 BEDS	147	28345120	100.0	3.9	2.4	.3	1.4	1.2	1.0	.2		3.6	.4	.1	.4
25 - 49 BEDS	92	40003067	100.0	1.9	.5	.4	2.0	1.8	.6	--		3.1	.1	--	.2
50 - 99 BEDS	43	34930034	100.0	1.3	.4	.2	2.0	1.8	.7	--		2.7	.1	--	.2
100 - 199 BEDS	14	23647264	100.0	1.7	1.4	.3	.6	1.2	.7	--		2.0	.1	--	.3
200 + BEDS	3	10198296	100.0	1.0	.7	1.1	1.8	1.6	.3	--		3.0	.1	--	.2
TOTAL	299	157123781	100.0	1.7	1.1	.4	1.7	1.5	.7	.2		2.8	.1	--	.2
GEN. NON-TEACHING WITH L.T. UNIT															
1 - 99 BEDS	4	4515026	100.0	.6	.4	--	3.3	.9	1.1	.1		1.9	.1		1.4
100 - 199 BEDS	5	1997750	100.0	2.3	--	--	4.0	.8	.8	.2		2.4	.1		1.0
TOTAL	5	6512776	100.0	1.1	.3	--	3.5	.7	.9	.2		2.1	.1		--
TOTAL NON-TEACHING	304	163636557	100.0	1.7	1.0	.4	1.8	1.5	.7	.2		2.8	.1	--	.3
GENERAL TEACH FULL 500 + BEDS	6	102697435	100.0	.9	1.4	.3	1.1	2.1	.1	1.3		1.8	.1	--	--
TOTAL GEN.TCH.FULL	6	102697435	100.0	.9	1.4	.3	1.1	2.1	.1	1.3		1.8	.1	--	--
GEN. TEACH PARTIAL 1 - 499 BEDS	8	40337256	100.0	1.1	1.4	.3	.7	1.8	.2	.2		2.0	.1		.3
500 + BEDS	5	8992183	100.0	.4	2.8	.2	1.4	1.6	1.3	.1		1.2	--	--	.1
TOTAL GEN.TCH.PART	13	130329086	100.0	.6	2.4	.2	1.2	1.3	1.0	.1		1.4	--	--	.1
TOTAL GENERAL	323	396663078	100.0	1.1	1.6	.3	1.4	1.6	.6	.4		2.1	.1	--	.2
CHILDRENS	2	7209514	100.0	5.3	--	--	.5	--	--	--		1.6	.1		1.7
CONVALESCENT/REHAB	2	9284325	100.0	1.5	1.6	1.0	.4	1.8	2.3	1.2		1.3	--	--	--
CHRON./EXT. CARE	28	24246013	100.0	1.9	1.5	.8	1.8	1.8	.3	.2		1.6	.1		1.3
OTHER	3	3785520	100.0	16.0	1.8	.2	5.6	2.9	4.9	.1		4.4	.4		--
TOTAL PUBLIC	358	441188450	100.0	1.4	1.5	.3	1.4	1.6	.7	.4		2.1	.1	--	.2
BRITISH COLUMBIA PUBLIC															
GEN. NON-TEACHING NO LONG-TERM UNIT															
1 - 24 BEDS	13	3027666	100.0	3.3	.3	8.1		2.2	.1	.2		3.9	.3		.1
25 - 49 BEDS	27	17898176	100.0	1.8	.1	6.5		1.4	.3	--		2.9	.2		--
50 - 99 BEDS	17	21200598	100.0	1.3	.3	7.0		1.5	.1	--		2.2	.1		--
100 - 199 BEDS	12	44492024	100.0	.3	.1	4.8		1.0	.1	--		1.5	.1		--
200 + BEDS	5	26930202	100.0	1.0	.6	7.7		1.2	.1	.6		1.6	.1		--
TOTAL	70	113548666	100.0	.8	.2	6.3		1.3	.1	.2		1.9	.1		--
GEN. NON-TEACHING WITH L.T. UNIT															
1 - 99 BEDS	2	3605236	100.0	2.5	2.8	5.0		1.2	--	--		1.3	.1		.1
100 - 199 BEDS	8	2765786	100.0	2.6	--	6.3		1.2	.1	.1		1.3	.1		--
200 + BEDS	12	1565113	100.0	1.3	.2	8.2		1.2	.1	.3		1.5	.1		--
TOTAL	12	44536135	100.0	1.3	.2	6.9		1.2	.1	.2		1.3	.1		--
TOTAL NON-TEACHING	82	158084801	100.0	.9	.2	6.4		1.2	.1	.2		1.8	.1	--	--
GENERAL TEACH FULL 500 + BEDS	1	32642788	100.0	--	2.9	3.3		2.3	.9	.6		2.3	.2		--
TOTAL GEN.TCH.FULL	1	32642788	100.0	--	2.9	3.3		2.3	.9	.6		2.3	.2		--
GEN. TEACH PARTIAL 1 - 499 BEDS	3	22788298	100.0	1.1		18.8		2.2	.8	.3		2.8	.3		.5
500 + BEDS	1	8917094	100.0	.1		14.8		2.4	.3	.2		2.6	.3		.1
TOTAL GEN.TCH.PART	4	31705392	100.0	.9		17.7		2.2	.7	.3		2.7	.3		--
TOTAL GENERAL	87	222432981	100.0	.8	.6	7.6		1.5	.3	.3		2.0	.1	--	--
CONVALESCENT/REHAB	5	4956052	100.0	1.0	.7	9.6		2.0	.2	.2		1.4	.2		--
CHRON./EXT. CARE	5	2748101	100.0	3.6		19.7	.8	.2	.1	.1		1.7	.3		2.9
OTHER	2	3307748	100.0	--		5.9		1.0	1.3	.8		1.7	.3		.2
TOTAL PUBLIC	99	233444882	100.0	.8	.6	7.7	--	1.5	.3	.3		1.9	.1	--	.1
NORTHWEST TERR. PUBLIC															
GEN. NON-TEACHING NO LONG-TERM UNIT 1 - 24 BEDS	1	609035	100.0	2.1		1.2	1.4	2.2				2.7	.2		--

SEE FOOTNOTE(S) AT END OF TABLE.

TABLEAU 1. REPARTITION DU TOTAL DE L'ACTIF(1) DU FONDS D'EXPLOITATION, DU FONDS D'IMMOBILISATIONS ET DU FONDS INTEGRE

ASSETS HELD FOR CAPITAL PURPOSES						PROPERTY, PLANT AND EQUIPMENT AT BOOK VALUE						OTHER NON-CURRENT		PROVINCE AFFECTATION ET TAILLE DES HOPITAUX	
ACTIF DETENU POUR FINS D'IMMOBILISATION						VAL. COMPTE. DE LA PROP., DES INST. & DU MATERIEL						AUTRE ACT. NON REAL. A CRT. TPM			
CASH ON HAND & IN BANK	INVESTMENTS	CAPL. GRANTS REC.	OTHER RECEIVABLES	DUE FROM SP. PUR.	OTHER	LAND	LAND IMPR.	BLDGS. & SERV. EQUIP.	MAJOR EQUIP.	MINOR EQUIP.	CONST. IN PROGRESS	DIFFER. CHGS.	OTHER		
ENCAIS. ET DEPOTS BANC.	PLACEMENTS	SURVEN- TIONS REC.	AUTRES COMPTES A REC.	DU PAR- T. RES. & SPEC.	AUTRES	TER- RAINS	AMEL. DE TERR.	BATI. & MATER. FIXE	SHARE- ABLE PARTA- GEABLE	NON- SHARE- ABLE NON PART.	PETIT MATE- RIEL	FRAS DIFFE- RES	AUTRES		
PER CENT - POURCENTAGE															
--	.4	1.6	--	--	--	.1	.2	62.0	17.7	--	1.2	6.5	--	--	ALBERTA PUBLICS GEN. ENS. COMPLET 500 + LITS TOT. GEN. ENS. COMP
.4	1.0	.4	--	--	--	.1	.7	69.7	14.2	.7	.9	--	--	--	GEN. ENS. PARTIEL 1 - 499 LITS 500 + LITS TOT. GEN. ENS. PART
.1	.7	.8	--	--	--	1.0	.5	68.3	12.7	.1	1.1	4.1	--	.1	TOTAL GENERAUX PEDIATRIQUES CONV./REHAB.
.9	--	1.5	--	--	--	1.5	.7	65.2	7.8	.2	1.3	10.1	--	--	SOINS PROLONGES AUTRES
.1	.6	.8	--	--	--	1.0	.5	67.7	12.4	.1	1.1	4.5	--	.1	TOTAL PUBLICS
4.4	6.6	1.0	--	--	.3	1.7	.5	56.7	9.6	.2	.9	3.7	.1	.2	PRAIRIES PUBLICS GEN. NON-ENSEIGNANT SANS UNIT. A L.T. 1 - 24 LITS 50 - 99 LITS 100 - 199 LITS 200 + LITS TOTAL
3.0	3.0	1.0	.1	--	.4	1.1	.5	67.7	10.3	.2	1.1	3.5	.1	.3	GEN. NON-ENSEIGNANT AVEC UNIT. A L.T. 1 - 99 LITS 100 - 199 LITS TOTAL
1.5	1.0	5.1	.6	--	4.6	2.5	.5	66.2	10.4	.2	1.0	5.6	.1	.1	GEN. ENS. COMPLET 500 + LITS TOT. GEN. ENS. COMP
1.6	3.4	1.9	.2	--	1.9	1.4	.1	70.4	15.2	.1	1.0	6.2	.1	.1	GEN. ENS. PARTIEL 1 - 499 LITS 500 + LITS TOT. GEN. ENS. PART
1.8	--	--	--	--	--	--	--	61.3	10.1	.1	1.0	--	--	--	TOTAL GENERAUX PEDIATRIQUES CONV./REHAB.
2.2	.2	--	--	--	.4	1.3	--	70.0	12.7	--	1.5	1.8	--	--	SOINS PROLONGES AUTRES
3.5	1.0	--	--	--	.3	.9	--	74.5	10.9	--	1.1	1.3	.3	--	TOTAL PUBLICS
2.6	1.6	--	--	--	--	--	--	71.3	12.1	--	1.1	--	--	--	TOTAL NON-ENS.
1.9	3.3	1.8	.2	--	1.4	1.3	.4	61.7	10.2	.1	1.0	6.0	--	.2	GEN. ENS. COMPLET 500 + LITS TOT. GEN. ENS. COMP
.1	.2	1.0	--	2.3	.5	.2	.2	63.2	16.7	--	1.3	5.2	.1	--	GEN. ENS. PARTIEL 1 - 499 LITS 500 + LITS TOT. GEN. ENS. PART
.1	.2	1.0	--	2.3	.5	.2	.2	63.2	16.7	--	1.3	5.2	.1	--	TOTAL GENERAUX PEDIATRIQUES CONV./REHAB.
1.9	7.6	.4	--	--	.1	2.0	.1	64.4	12.2	--	.9	.5	.3	2.6	SOINS PROLONGES AUTRES
--	1.0	.4	--	--	--	1.2	.5	73.0	10.5	.1	.9	3.2	.1	.8	TOTAL PUBLICS
.6	3.1	.4	--	--	--	1.5	.5	70.3	11.0	.1	.8	2.4	.1	.8	TOTAL NON-ENS.
1.0	2.4	1.1	.1	.6	.6	1.2	.4	64.9	12.1	.1	1.0	4.6	.1	.4	GEN. ENS. COMPLET 500 + LITS TOT. GEN. ENS. COMP
--	1.8	--	.1	--	.2	2.6	.4	61.5	14.1	.6	.6	8.0	.1	.4	GEN. ENS. PARTIEL 1 - 499 LITS 500 + LITS TOT. GEN. ENS. PART
.3	--	--	.1	--	.1	.1	.8	70.4	15.1	.4	1.3	--	.4	.4	TOTAL GENERAUX PEDIATRIQUES CONV./REHAB.
1.9	--	1.3	.2	--	1.8	.7	.7	62.0	8.4	.2	1.7	0.3	--	--	SOINS PROLONGES AUTRES
.1	--	--	--	--	.3	.2	.2	46.6	21.4	.2	.7	--	--	--	TOTAL PUBLICS
1.0	2.2	1.1	.1	.5	.6	1.2	.4	64.7	12.1	.1	1.1	4.8	.1	.3	TOTAL NON-ENS.
3.2	4.6	.2	--	.4	.1	2.4	.5	52.7	11.6	--	1.0	1.1	2.6	--	COLOMBIE BRITANNIQUE PUBLICS GEN. NON-ENSEIGNANT SANS UNIT. A L.T. 1 - 24 LITS 25 - 49 LITS 50 - 99 LITS 100 - 199 LITS 200 + LITS TOTAL
1.6	2.5	1.7	.2	--	.1	1.8	.1	22.7	8.1	--	1.4	30.3	--	.2	GEN. NON-ENSEIGNANT AVEC UNIT. A L.T. 1 - 99 LITS 100 - 199 LITS 200 + LITS TOTAL
1.0	1.2	1.3	--	--	--	1.6	.4	36.6	4.5	--	1.2	43.3	--	--	GEN. ENS. COMPLET 500 + LITS TOT. GEN. ENS. COMP
.4	4.1	1.2	.6	--	1.1	.1	.2	58.0	6.5	--	1.9	6.3	.1	.1	GEN. ENS. PARTIEL 1 - 499 LITS 500 + LITS TOT. GEN. ENS. PART
.9	2.3	2.2	.2	--	1.6	.6	.2	45.9	8.7	--	1.5	27.6	--	.1	TOTAL GENERAUX PEDIATRIQUES CONV./REHAB.
.4	1.2	.4	--	--	.5	.8	--	76.9	5.9	--	1.7	.4	--	--	SOINS PROLONGES AUTRES
2.1	1.5	.4	--	--	.3	.7	.3	75.7	8.3	--	1.4	1.6	--	.2	TOTAL PUBLICS
1.1	.3	.4	--	--	.8	.2	.2	63.8	10.3	--	3.1	2.5	--	.1	TOTAL NON-ENS.
1.0	1.9	1.7	.2	--	.8	.1	.2	72.3	8.8	--	1.6	--	--	--	GEN. ENS. COMPLET 500 + LITS TOT. GEN. ENS. COMP
.8	.5	3.0	--	--	2.0	--	--	47.0	14.6	--	2.4	4.4	--	--	GEN. ENS. PARTIEL 1 - 499 LITS 500 + LITS TOT. GEN. ENS. PART
.6	3.0	2.8	.3	--	1.2	.5	--	20.6	11.7	--	3.2	3.1	--	1.5	TOTAL GENERAUX PEDIATRIQUES CONV./REHAB.
.7	1.2	2.2	.1	--	1.8	.1	--	47.7	13.9	--	3.4	3.2	--	.6	SOINS PROLONGES AUTRES
.8	1.5	1.5	.1	--	.2	1.3	.2	53.9	10.3	--	1.5	15.3	--	.1	TOTAL PUBLICS
1.3	2.4	.5	3.4	--	2.7	.1	--	43.1	3.9	.1	1.0	.7	--	4.5	TOTAL NON-ENS.
.6	.7	4.1	.2	--	8.1	--	--	46.2	9.2	--	1.4	.1	--	--	GEN. ENS. COMPLET 500 + LITS TOT. GEN. ENS. COMP
3.1	--	1.8	--	--	7.9	--	--	59.9	13.1	.1	.3	2.1	--	--	GEN. ENS. PARTIEL 1 - 499 LITS 500 + LITS TOT. GEN. ENS. PART
.8	1.3	1.5	.2	--	1.5	.2	--	53.6	10.2	--	1.5	14.7	--	.2	TOTAL GENERAUX PEDIATRIQUES CONV./REHAB.
1.3	1.5	1.5	.2	--	.2	1.5	.2	53.6	10.2	--	1.5	14.7	--	.2	SOINS PROLONGES AUTRES
1.3	1.5	1.5	.2	--	.2	1.5	.2	53.6	10.2	--	1.5	14.7	--	.2	TOTAL PUBLICS
1.3	1.5	1.5	.2	--	.2	1.5	.2	53.6	10.2	--	1.5	14.7	--	.2	TOTAL NON-ENS.
1.3	1.5	1.5	.2	--	.2	1.5	.2	53.6	10.2	--	1.5	14.7	--	.2	TERR. DU NOUVEAU-QUEBEC PUBLICS GEN. NON-ENSEIGNANT SANS UNIT. A L.T. 1 - 24 LITS
72.2	15.6	--	--	--	--	--	--	72.2	15.6	--	1.3	--	--	--	

VOIR RENVOI(S) A LA FIN DU TABLEAU.

TABLE 1. DISTRIBUTION OF TOTAL ASSETS(1) OF OPERATING FUND, CAPITAL FUND AND INTEGRATED FUND

PROVINCE TYPE OF HOSPITAL AND SIZE	HOSP. REP. - HOP. REP.	TOTAL ASSETS ACTIF TOTAL	TOTAL	CURRENT ASSETS - DISPONIBILITES										
				CASH ON HAND & IN BANK ENCAIS. ET DEPOTS BANC.	IN- VEST- MENTS PLACE- MENTS	A/C REC PATIENT PROV. PL COMPTS A REC. DES MALAD.	EST. YR-END ADJ. REGUL. DE FIN O'ANN.	OTHER ² RECEIVA PATS. AUTRES ² A REC. MALAD.	A/C REC GOVTS. AUTRES ² A REC. GOUV.	OTHER ³ A/C REC NON-GOUV. AUTRES ³ A REC. NON GOU	ACCR- ASSETS COMPTÉ DE REGUL. ACTIFS	INVEN- TORY SUPPL. STOCKS	PRE- PAID EXP. FRAIS PAYES D'AVANCE	DUE FROM ENDOW & SP- PUR DU PAR DOT & RES. SPEC.
		\$	PER CENT - POURCENTAGE											
NORTHWEST TERR. PUBLIC														
GEN. NON-TEACHING NO LONG-TERM UNIT 25 - 49 BEDS	4	2125568	100.0	1.8	2.4	3.9	.1	1.2	1.3	.5	--	2.3	--	--
TOTAL	5	2734603	100.0	1.9	1.8	3.3	.4	1.4	1.0	.4	--	2.3	--	--
TOTAL NON-TEACHING	5	2734603	100.0	1.9	1.8	3.3	.4	1.4	1.0	.4	--	2.3	--	--
TOTAL GENERAL	5	2734603	100.0	1.9	1.8	3.3	.4	1.4	1.0	.4	--	2.3	--	--
TOTAL PUBLIC	5	2734603	100.0	1.9	1.8	3.3	.4	1.4	1.0	.4	--	2.3	--	--
CANADA PUBLIC														
GEN. NON-TEACHING NO LONG-TERM UNIT 1 - 24 BEDS	213	45923705	100.0	3.2	1.7	1.3	1.0	1.2	.9	.1	--	4.0	.3	--
25 - 49 BEDS	183	94260135	100.0	1.8	.8	2.3	1.1	1.7	.9	.1	--	3.7	.2	.3
50 - 99 BEDS	109	126268838	100.0	1.4	.5	2.3	1.3	1.4	.2	.1	--	2.1	.1	.1
100 - 199 BEDS	91	262871799	100.0	.9	.6	2.3	.5	1.3	1.0	.2	--	2.1	.1	.1
200 + BEDS	59	426219780	100.0	1.2	.3	2.4	.3	1.4	1.1	.2	--	1.7	.1	.1
TOTAL	655	955544257	100.0	1.3	.5	2.3	.6	1.4	.9	.2	--	2.2	.1	.1
GEN. NON-TEACHING WITH L.T. UNIT 1 - 99 BEDS	42	54836002	100.0	1.5	.6	2.6	.4	1.4	.2	--	--	2.4	.1	.2
100 - 199 BEDS	28	95608182	100.0	1.0	.7	3.0	.2	1.1	1.2	.3	--	1.5	.1	--
200 + BEDS	32	226743874	100.0	1.4	.8	3.2	.1	1.9	.4	.1	--	1.6	.1	.1
TOTAL	102	377188058	100.0	1.3	.7	3.1	.2	1.6	.4	.1	--	1.7	.1	.1
TOTAL NON-TEACHING	757	1332732315	100.0	1.3	.6	2.5	.5	1.5	.8	.1	--	2.1	.1	.1
GENERAL TEACH FULL 1 - 499 BEDS	4	63498306	100.0	.5	.3	2.4	2.9	1.1	--	.3	--	1.3	.1	--
500 + BEDS	25	512443951	100.0	.5	.5	3.6	.3	2.2	.8	.4	--	1.6	.2	.5
TOTAL GEN.TCH.FULL	29	575942257	100.0	.5	.5	3.5	.6	2.0	.7	.4	--	1.6	.2	.4
GEN. TEACH PARTIAL 1 - 499 BEDS	32	239783795	100.0	1.1	1.1	3.1	.4	1.2	1.9	.2	--	1.9	.1	.1
500 + BEDS	15	258652188	100.0	.9	1.0	2.0	.6	1.5	.7	.2	--	1.4	.1	.1
TOTAL GEN.TCH.PART	47	498435983	100.0	1.0	1.0	2.5	.5	1.4	1.3	.2	--	1.6	.1	.1
TOTAL GENERAL	833	2407110555	100.0	1.0	.7	2.7	.5	1.6	.9	.2	--	1.9	.1	.1
CHILDRENS	7	166244536	100.0	1.4	1.6	1.2	.3	.9	.7	.4	--	.9	.1	.1
CONVALESCENT/REHAB	24	40651894	100.0	1.9	1.2	2.7	.5	1.2	1.1	.5	--	1.1	.1	.2
CHRON./EXT. CARE	67	95184596	100.0	2.4	2.0	2.5	.6	.8	.8	.2	--	1.6	.1	--
OTHER	14	46357653	100.0	1.9	.2	1.8	.7	1.9	2.2	1.1	--	1.5	.4	.7
TOTAL PUBLIC	945	2755549234	100.0	1.1	.8	2.6	.5	1.5	.9	.2	--	1.8	.1	.1

(1) FOR THOSE PROVINCES REPORTING ON A "FUNDED" BASIS THE OPERATING AND CAPITAL FUNDS HAVE BEEN CONSOLIDATED AND REPORTED ON AN "INTEGRATED" BASIS.
 (2) LESS ALLOWANCE FOR DOUBTFUL ACCOUNTS.
 (3) NET
 (4) FEDERAL, PROVINCIAL AND MUNICIPAL GOVERNMENT GRANTS.
 (5) FOR CAPITAL PURPOSES (NET).

TABLEAU 1. REPARTITION DU TOTAL DE L'ACTIF(1) DU FONDS D'EXPLOITATION, DU FONDS D'IMMOBILISATIONS ET DU FONDS INTEGRE

ASSETS HELD FOR CAPITAL PURPOSES ACTIF DETENU POUR FINS D'IMMOBILISATION						PROPERTY, PLANT AND EQUIPMENT AT BOOK VALUE VAL. COMPT. DE LA PROP., DES INST. & DU MATERIEL							OTHER NON-CURRENT AUTRE ACT. NON REAL. A CRT. TRM		PROVINCE AFFECTATION ET TAILLE DES HOPITAUX	
CASH ON HAND & IN BANK ENCAIS. ET DEPOTS BANC.	IN- VEST- MENTS PLACE- MENTS	CAPL. GRANTS REC. SUB- VEN- TIONS A REC.	OTHER RECEI- VABLES AUTRES COMPTES A REC.	DUE FR ENDOW & SP. PUR DU PAR DOT. & RES. SPEC.	OTHER AUTRES	LAND TER- RAINS	LAND IMPR. AMEL. DE TERR.	BLDGS. & SERV. EQUIP. BATIM. & MATER. FIXE	MAJOR EQUIP. GROS MATERIEL SHARE- ABLE PARTA- GEABLE	NON- SHARE. NON PART.	MINOR EQUIP. PETIT MATE- RIEL	CONST. IN PRO- GRESS - EN COURS	DEFER. CHGS. FRAIS DIFFE- RES	OTHER AUTRES		
PER CENT - POURCENTAGE																
--								.6	79.5	6.1						TERR. DU NORD-OUEST PUBLICS
--								.5	78.1	8.2			.3			GEN. NON-ENSEIGNANT SANS UNIT. A L.T.
--								.5	78.1	8.2			.5			25 - 49 LITS
--								.5	78.1	8.2			.5			TOTAL NON-ENS.
--								.5	78.1	8.2			.5			TOTAL GENERAUX
																TOTAL PUBLICS
																CANADA PUBLICS
3.6	5.3	.7	.1	.3	.3	1.1	.4	58.2	11.6	.2	1.0	2.6	.2	.5	GEN. NON-ENSEIGNANT SANS UNIT. A L.T.	
1.6	3.7	1.8	.1	.2	.5	1.4	.3	59.0	11.0	.1	1.1	6.4	.3	.3	1 - 24 LITS	
1.0	2.3	3.2	.2	.1	.8	1.3	.5	59.3	11.7	.1	1.2	8.2	.1	.3	25 - 49 LITS	
.7	2.4	1.1	.2	.1	.8	1.6	.5	55.0	9.6	.2	1.3	15.0	.1	.2	50 - 99 LITS	
.4	2.7	1.7	.2	.1	.2	1.7	.4	22.1	9.9	.1	1.4	12.9	.1	.1	100 - 199 LITS	
.8			.2	.1	.4	1.6	.4	55.1	10.3	.1	1.3	14.8	.2	.6	200 + LITS	
															TOTAL	
1.7	4.1	1.7	.2	--	1.0	.9	.3	59.8	10.6	--	1.1	9.8	--	.3	GEN. NON-ENSEIGNANT AVEC UNIT. A L.T.	
.7	4.5	1.2	.1	--	.2	2.2	.2	59.7	8.8	.1	1.8	6.7	--	5.9	1 - 99 LITS	
1.0	6.6	1.1	.1	--	.2	1.4	.4	59.4	10.2	.1	1.3	7.3	--	1.1	100 - 199 LITS	
1.0	5.7	1.1	.1	--	.2	1.5	.3	59.5	9.9	.1	1.2	7.5	--	2.2	200 + LITS	
.9	3.6	1.5	.2	--	.4	1.5	.4	56.4	10.2	.1	1.3	12.8	.1	1.1	TOTAL NON-ENS.	
1.0	7.1	.5	7.7	.2	1.3	7.3	.4	34.5	7.1	1.3	.6	21.5	.4		GEN. ENS. COMPLET	
1.2	1.9	.9	1.6	.5	.2	2.7	1	63.9	13.0	.3	.7	2.6	--	1.1	1 - 499 LITS	
						3.2	.1	60.6	12.4	.4	.7	4.7	.1	.9	500 + LITS	
.8	2.6	4.2	.1	--	--	2.2	.3	56.3	12.5	.2	1.2	7.8	.4	.5	TOT. GEN. ENS. COMP	
.5	1.9	2.9	.1	--	1.2	1.5	.4	67.7	11.6	.1	.8	3.7	--	.1	GEN. ENS. PARTIEL	
		3.6	.1	--	.6	1.8	.3	62.2	12.0	.1	1.0	5.7	.2	.3	1 - 499 LITS	
.9	2.8	1.8	.4	.1	.4	2.0	.3	58.6	11.1	.2	1.1	9.4	.1	.9	500 + LITS	
.3	2.0	1.0	--	3.0	--	4.0	--	45.9	7.2	.9	.2	11.5	--	16.3	TOT. GEN. ENS. PART	
.8	7.1	.2	.7		.6	3.4	.6	63.9	9.5	.2	1.2	.4	.1	.8	TOTAL GENERAUX	
1.5	10.8	.6	.3	--	.4	4.6	.4	50.9	8.1	.1	1.2	6.1	.1	3.0	PEDIATRIQUES	
.4	.7	.8	--	--		7.6	--	56.3	16.9	--	.5	5.1			CONV./REHAB.	
.9	3.1	1.7	.3	.3	.4	2.3	.3	57.6	10.8	.2	1.0	9.2	.1	1.9	SOINS PROLONGES	
															AUTRES	
															TOTAL PUBLICS	

(1) POUR LES PROVINCES DISTINGUANT TROIS FONDS DE BASE DANS LEUR RAPPORT, LES FONDS D'EXPLOITATION ET D'IMMOBILISATIONS ONT ETE CONSOLIDES ET RAPPORTES SUR UNE BASE "INTEGREE".

(2) MOINS PROVISIONS POUR CREANCES DOUTEUSES.

(3) NETS.

(4) SUBVENTIONS DU GOUVERNEMENT FEDERAL ET DES GOUVERNEMENTS PROVINCIAUX ET MUNICIPAUX.

(5) POUR FINS D'IMMOBILISATIONS (NETS).

TABLE 2. DISTRIBUTION OF TOTAL LIABILITIES(1) OF OPERATING FUND, CAPITAL FUND AND INTEGRATED FUND

PROVINCE TYPE OF HOSPITAL AND SIZE	HOSP. REP. - HOP. REP.	TOTAL LIABILITIES - TOTAL DU PASSIF	TOTAL	CURRENT LIABILITIES - PASSIF A COURT TERME										
				BANK LOANS & DRAFTS	NOTES PAY- ABLE	ACCTS. PAY- ABLE	EST. YR-END ADJ.	TRADE & OTH. A/C PAY	ACCR. LIAB.	UN- EARNED INCOME	DUE TO ENDOW & SP PUR	CURR. INSTAL L-T DBT	OTHER	
				EMP. DECOU. BANQUE	TILLET A PAYER	COMPT. A PAYER	REGUL. DE FIN D'ANN.	COMPT. FOUR. AUTRES COM.PAY	CHGS. A PAYER	REVENU NON GAGNE	DU A DOT. & FONDS AFFECTE	VERSE. SUR DETTE A-L-T	AUTRES	
\$	PER CENT - POURCENTAGE													
NEWFOUNDLAND														
PUBLIC														
GEN. NON-TEACHING NO LONG-TERM UNIT	10	1966486	100.0											
1 - 24 BEDS	7	1207281	100.0	1.9				9.1	-7					1.2
25 - 49 BEDS	7	247076	100.0					7.3	3.0					
50 - 99 BEDS	4	469707	100.0			21.1		57.7	-8	20.4				1.1
100 - 199 BEDS	2	409145	100.0	.3		39.8		41.7	-7					1.8
200 + BEDS	1	4299695	100.0	.6		60.1		37.3	2.6					
TOTAL	24					11.3		17.6	1.5	1.2				.5
GEN. NON-TEACHING WITH L.T. UNIT	1	147244	100.0	8.6				53.8		1.1				
1 - 99 BEDS	1	147244	100.0	8.6				53.8		1.1				
TOTAL	1													
TOTAL NON-TEACHING	25	4446939	100.0	.8		10.9		18.8	1.4	1.2				.5
GEN. TEACH PARTIAL 1 - 499 BEDS	3	4395909	100.0	1.3		5.7		25.9	3.9	7.6	.1		.5	4.2
TOTAL GEN.TCH.PART	3	4395909	100.0	1.3		5.7		25.9	3.9	7.6	.1		.5	4.2
TOTAL GENERAL	28	8842848	100.0	1.0		8.3		22.3	2.7	4.4	--		.2	2.4
CHILDRENS	1	518107	100.0			48.4		40.0	3.3					8.3
CONVALESCENT/REHAB	1	40967	100.0			61.0		37.5	1.6					
TOTAL PUBLIC	30	9401922	100.0	1.0		10.7		23.4	2.7	4.1	--		.2	2.7
PRINCE EDWARD ISLAND														
PUBLIC														
GEN. NON-TEACHING NO LONG-TERM UNIT	2	20348	100.0					52.3						
1 - 24 BEDS	2	179922	100.0	10.0				18.4						
25 - 49 BEDS	1	318875	100.0	6.8				1.4						4.9
50 - 99 BEDS	1	886198	100.0	6.3				12.7	.1	.8	2.0	3.3	35.3	
100 - 199 BEDS	1	593306	100.0					13.2	.4					
200 + BEDS	1	1998649	100.0	4.8				11.9	.2	.3	.9	1.5	16.4	
TOTAL	7													
GEN. NON-TEACHING WITH L.T. UNIT	1	545096	100.0	3.3				6.5	3.0		3.0			
100 - 199 BEDS	1	545096	100.0	3.3				6.5	3.0		3.0			
TOTAL	1													
TOTAL NON-TEACHING	8	2543745	100.0	4.5				10.8	.8	.3	1.3	1.1	12.9	
TOTAL GENERAL	8	2543745	100.0	4.5				10.8	.8	.3	1.3	1.1	12.9	
TOTAL PUBLIC	8	2543745	100.0	4.5				10.8	.8	.3	1.3	1.1	12.9	
NOVA SCOTIA														
PUBLIC														
GEN. NON-TEACHING NO LONG-TERM UNIT	14	433221	100.0	2.4		5.6	7.1	7.8	-3	1.6	.8	1.8		
1 - 24 BEDS	5	836182	100.0	1.6			.3	6.7	1.7					
25 - 49 BEDS	11	4251339	100.0	3.0			1.8	8.1	1.4	.5				
50 - 99 BEDS	7	12366325	100.0	1.5	30.9		1.3	3.1	1.2				9.5	1.0
100 - 199 BEDS	4	4711344	100.0	1.3			3.8	8.2	1.1				9.9	
200 + BEDS	4	22598421	100.0	1.8	16.9	1.2	1.5	5.3	1.0	.1	--	2.4	.7	
TOTAL	41													
TOTAL NON-TEACHING	41	22598421	100.0	1.8	16.9	1.2	1.5	5.3	1.0	.1	--	2.4	.7	
GEN. TEACH PARTIAL 1 - 499 BEDS	1	9247130	100.0	.3		2.9		12.3						9.5
TOTAL GEN.TCH.PART	1	9247130	100.0	.3		2.9		12.3						9.5
TOTAL GENERAL	42	31845551	100.0	1.4	12.0	1.7	1.1	7.3	.7	.1	--	1.7	3.3	
CHILDRENS	1	3658336	100.0			4.6		6.3			13.1			.2
CONVALESCENT/REHAB	2	135859	100.0	18.4		.8	12.6	16.5	.3					27.6
OTHER	1	1052694	100.0					15.1						1.4
TOTAL PUBLIC	46	36692440	100.0	1.2	10.4	1.9	1.0	7.5	.6	.1	1.3	1.5	3.0	
NEW BRUNSWICK														
PUBLIC														
GEN. NON-TEACHING NO LONG-TERM UNIT	8	310027	100.0	1.8	.6	1.0	9.5	8.3	2.4		1.7	3.6	.1	
1 - 24 BEDS	9	2431804	100.0	1.2			.6	9.2	10.0		.3	.3	.2	
25 - 49 BEDS	7	2290917	100.0	6.8				14.7	13.6	.5				
50 - 99 BEDS	6	3648052	100.0	2.7	3.5	1.1	.5	10.7	2.8		.4	1.9	.1	
100 - 199 BEDS	7	3355645	100.0					12.2	5.2					
200 + BEDS	2	12016445	100.0	2.4	1.1	.4	.7	11.5	7.0	.1	.2	.7	.1	
TOTAL	32													
GEN. NON-TEACHING WITH L.T. UNIT	2	1553779	100.0					41.5	19.6					1.4
200 + BEDS	2	1553779	100.0					41.5	19.6					1.4
TOTAL	2													
TOTAL NON-TEACHING	34	13570224	100.0	2.1	1.0	.3	.7	14.9	8.4	.1	.2	.6	.3	
GEN. TEACH PARTIAL 1 - 499 BEDS	2	3482691	100.0	1.5				16.7	5.6		3.0	1.6		
500 + BEDS	1	584234	100.0	12.8		18.8		51.0	17.5					
TOTAL GEN.TCH.PART	3	4066925	100.0	3.1		2.7		21.6	7.3		2.6	1.4		
TOTAL GENERAL	37	17637149	100.0	2.4	.7	.9	.5	16.5	8.1	.1	.8	.8	.2	
CONVALESCENT/REHAB	2	110218	100.0	6.4				3.1	30.0	24.9		4.1		24.3
TOTAL PUBLIC	39	17747367	100.0	2.4	.7	.9	.5	16.6	8.3	.1	.8	.8	.4	

SEE FOOTNOTE(S) AT END OF TABLE.

TABLEAU 2. REPARTITION DU TOTAL DU PASSIF(1) DU FONDS D'EXPLOITATION, DU FONDS D'IMMOBILISATIONS ET DU FONDS INTEGRE

CAPITAL LIABILITIES - SHORT-TERM PASSIF DE NATURE CAPITALE A COURT TERME							LONG-TERM LIABILITIES - PASSIF A LONG TERME						PROVINCE AFFECTATION ET TAILLE DES HOPITAUX		
BANK LOANS & DRAFTS	NOTES PAY- ABLE	S-T ADV PROV.	ACCTS PAY- ABLE	CUPP. INSTAL. L-T CRT	DUE TO INDOW & SP PUR	OTHER	BANK LOANS	NOTES PAY- ABLE	AVAN- CEM. PROV.	BONDS & DEBENTURES				OTHER AUTRES	
EMP. ET DECOUV. EN BANQUE	BILLETTS A PAYER	AVAN- C. I. PROV.	COMPT. A PAYER	VERSE- SUS DETTE A L-T	DU AU DOTA & FONDS AFFECTE	AUTRES	EMPRUN DE BANQUE	BIL- LETS A PAYER	AVAN- CONSEN- PES PROV.	OBLIGATIONS A PAYER					AUTRES
										ISSUED BY - DE(S)					
PER CENT - POURCENTAGE															
									2.7				87.3	TERR-NEUVE PUBLICS	
	4.8								8.9				82.9	GEN. NON-ENSEIGNANT SANS UNIT. A L.T.	
	.5								1.7				1.9	1 - 24 LITS	
													1.9	25 - 49 LITS	
													1.9	50 - 99 LITS	
													1.9	100 - 199 LITS	
													1.9	200 + LITS	
													65.0	TOTAL	
														GEN. NON-ENSEIGNANT AVEC UNIT. A L.T.	
	.5								36.5					1 - 99 LITS	
									34.5					TOTAL	
									0.9				62.9	TOTAL NON-ENS.	
			3.5			--			1.8				22.1	GEN. ENS. PARTIEL	
			3.5			--			23.5				22.1	1 - 499 LITS	
						--			11.7				42.6	TOT. GEN. ENS. PART	
	.3		1.7			--			2.4					TOTAL GENERAUX	
														PEDIATRIQUES	
														CONV./REHAB.	
	.2		1.6			--			11.0				40.1	TOTAL PUBLICS	
														ILE DU P.-E.	
														PUBLICS	
	23.2		3.4					44.2						GEN. NON-ENSEIGNANT SANS UNIT. A L.T.	
			48.4											1 - 24 LITS	
												21.6		25 - 49 LITS	
												30.0		50 - 99 LITS	
	2.1		4.4					.5				86.0		100 - 199 LITS	
												46.7		200 + LITS	
													10.4	TOTAL	
												13.0		GEN. NON-ENSEIGNANT AVEC UNIT. A L.T.	
												13.0		100 - 199 LITS	
													71.2	TOTAL	
	1.6		3.5					.4				39.5	23.4	TOTAL NON-ENS.	
	1.6		3.5					.4				39.5	23.4	TOTAL GENERAUX	
	1.6		3.5					.4				39.5	23.4	TOTAL PUBLICS	
														NOUVELLE-ECOSSE	
														PUBLICS	
														GEN. NON-ENSEIGNANT SANS UNIT. A L.T.	
	2.7		.2						1.5	40.3	28.0		39.1	1 - 24 LITS	
			1.4		1.1					23.9	21.9		10.6	25 - 49 LITS	
	1.8		.1		2.0	.1				60.2	4.1		35.5	50 - 99 LITS	
			.5			.2				9.0	5.9		45.1	100 - 199 LITS	
	12.6		.4			.5				14.1	21.2		32.3	200 + LITS	
	3.0		.4			.1				5.9	5.4		32.3	TOTAL	
			.4			.1				5.9	5.4		32.3	TOTAL NON-ENS.	
													32.4	GEN. ENS. PARTIEL	
	1.0		.8						40.8				32.4	1 - 499 LITS	
	1.0		.8						40.8				32.4	TOT. GEN. ENS. PART	
	2.4	--	.5		.3	--		4.2	11.9	.3	15.0	3.8	32.3	TOTAL GENERAUX	
	6.8		68.9											PEDIATRIQUES	
			4.6									15.9		CONV./REHAB.	
									5.9				77.6	AUTRES	
	2.8	--	7.3		.3	--		3.8	10.3	.2	13.1	3.3	30.3	TOTAL PUBLICS	
														NOUVEAU-BRUNSWICK	
														PUBLICS	
														GEN. NON-ENSEIGNANT SANS UNIT. A L.T.	
			.2								28.5		43.3	1 - 24 LITS	
			.7							5.4	1.2		42.1	25 - 49 LITS	
			.4							1.6			18.3	50 - 99 LITS	
			.5		2.8					15.0			18.3	100 - 199 LITS	
			.1		1.5					5.3			26.4	200 + LITS	
			.4		1.0					5.9	1.0		20.5	TOTAL	
														GEN. NON-ENSEIGNANT AVEC UNIT. A L.T.	
													1.6	200 + LITS	
													1.6	TOTAL	
													18.3	TOTAL NON-ENS.	
			.4		.9				7.3				41.5	GEN. ENS. PARTIEL	
													30.1	1 - 499 LITS	
													35.5	500 + LITS	
													25.7	TOT. GEN. ENS. PART	
			.3		.7				5.6		.7		41.8	TOTAL GENERAUX	
													7.3	CONV./REHAB.	
			.3		.7				5.6		.7		20.0	TOTAL PUBLICS	

VOIR RENVOI(S) A LA FIN DU TABLEAU.

TABLE 2. DISTRIBUTION OF TOTAL LIABILITIES(1) OF OPERATING FUND, CAPITAL FUND AND INTEGRATED FUND

PROVINCE TYPE OF HOSPITAL AND SIZE	HOSP. REP. - HOP. REP.	TOTAL LIABILITIES - TOTAL DU PASSIF	TOTAL	CURRENT LIABILITIES - PASSIF A COURT TERME										
				BANK LOANS & ODRAFTS	NOTES PAY- ABLE	ACCTS. ² PAY- ABLE	EST. YR-END ADJ.	TRADE & OTH. A/C PAY	ACCR. LIAB.	UN- EARNED INCOME	DUE TO ENDOW & SP PUR	CURR. INSTAL L-T DBT	OTHER	
				EMP. ET DECOUV. EN BANQUE	BILLETS A PAYER	COMPT. ² A PAYER	REGUL. DE FIN D'ANN.	COMPT. FOUR. ET AUTRES COM.PAY	CHGS. A PAYER	REVENU NON GAGNE	DU A DOT. & FONDS AFFECTE	VERSE- SUR DETTE A L-T	AUTRES	
		\$	PER CENT - POURCENTAGE											
ONTARIO PUBLIC														
CHILDRENS	1	5173590	100.0					25.9	21.3		31.1		21.8	
CONVALESCENT/REHAB	6	1461310	100.0	3.6		3.1		13.7	6.2				.3	
CHRON./EXT. CARE	15	7156839	100.0	2.5		.1	--	10.4	10.0		.2	.2	2.0	
OTHER	2	1378612	100.0	34.0				43.4	16.0					
TOTAL PUBLIC	205	215710467	100.0	4.0	--	.1	--	13.0	6.6	.1	.9	.4	1.3	
MANITOBA PUBLIC														
GEN. NON-TEACHING NO LONG-TERM UNIT														
1 - 24 BEDS	43	2005495	100.0	2.5	.2	.7	1.2	7.7	2.3	--	.7		3.8	
25 - 49 BEDS	15	1449663	100.0	4.0		.3	1.6	17.3	5.0	--	.9		2.5	
50 - 99 BEDS	2	2228646	100.0	5.8	1.2	.3	1.9	1.1	1.0	--	1.0			
100 - 199 BEDS	2	658738	100.0	1.9			.6	1.0	2.2	--	1.7			
200 + BEDS	1	1988970	100.0	.3				6.2	3.2	--			2.3	
TOTAL	69	14237532	100.0	2.6	.2	.2	.7	5.6	1.2	--	1.1		1.1	
GEN. NON-TEACHING WITH L.T. UNIT														
1 - 99 BEDS	3	2000967	100.0	2.1				.6	3.3				--	
100 - 199 BEDS	1	726109	100.0	1.6		8.0		3.8	2.6				.2	
TOTAL	4	2727076	100.0	1.6		2.1		2.0	2.9				.1	
TOTAL NON-TEACHING	73	16964608	100.0	2.4	.2	.5	.6	5.0	1.5	--	.9		.9	
GENERAL TEACH FULL 500 + BEDS	2	11070675	100.0	.4				11.5	3.8	.5	.4		.1	
TOTAL GEN.TCH.FULL	2	11070675	100.0	.4				11.5	3.8	.5	.4		.1	
GEN. TEACH PARTIAL 1 - 499 BEDS	2	7744361	100.0					4.2	2.5	.1			.7	
TOTAL GEN.TCH.PART	2	7744361	100.0					4.2	2.5	.1			.7	
TOTAL GENERAL	77	35779644	100.0	1.3	.1	.2	.3	6.8	2.4	.2	.6		.6	
CHILDRENS	1	708942	100.0					34.5	26.2		2.6		2.5	
CONVALESCENT/REHAB	1	2305143	100.0					5.3						
CHRON./EXT. CARE	2	482616	100.0	59.5				9.9	13.9					
TOTAL PUBLIC	81	39276345	100.0	1.9	.1	.2	.3	7.3	2.9	.2	.6		.6	
SASKATCHEWAN PUBLIC														
GEN. NON-TEACHING NO LONG-TERM UNIT														
1 - 24 BEDS	76	4269718	100.0	1.6	.5	--	--	1.9	.1	.4	--	.8	.1	
25 - 49 BEDS	31	5791585	100.0	3.6				.9	1.0	.3	--	.4	--	
50 - 99 BEDS	8	3124361	100.0	4.8				.3	1.0	1.3	--	.4	--	
100 - 199 BEDS	7	6567793	100.0	2.8	11.9			2.4	2.1	1.3	--	.4	.7	
TOTAL	122	19753457	100.0	3.1	4.1	--	--	1.5	.9	.4	--	.4	.2	
TOTAL NON-TEACHING	122	19753457	100.0	3.1	4.1	--	--	1.5	.9	.4	--	.4	.2	
GENERAL TEACH FULL 500 + BEDS	1	654061	100.0					57.5	15.4	1.2			25.9	
TOTAL GEN.TCH.FULL	1	654061	100.0					57.5	15.4	1.2			25.9	
GEN. TEACH PARTIAL 1 - 499 BEDS	5	2972924	100.0	3.4				12.7	11.5	1.2			2.2	
500 + BEDS	1	772012	100.0	63.2				34.2	9.1	2.3			1.7	
TOTAL GEN.TCH.PART	6	3744936	100.0	15.7				17.2	9.1	1.5			1.7	
TOTAL GENERAL	129	24152454	100.0	5.0	3.3	--	--	5.5	2.6	.6	--	.3	1.2	
OTHER	1	168031	100.0			6.0		76.0	13.7	.3			4.0	
TOTAL PUBLIC	130	24320485	100.0	4.9	3.3	.1	--	6.0	2.6	.6	--	.3	1.2	
ALBERTA PUBLIC														
GEN. NON-TEACHING NO LONG-TERM UNIT														
1 - 24 BEDS	26	1420971	100.0	2.7	2.2	2.3	1.6	7.4	--	9.6		.1	.3	
25 - 49 BEDS	46	6546987	100.0	4.8		1.8	1.5	1.8	.4	10.5	.2	.4	.3	
50 - 99 BEDS	27	795121	100.0	4.6	.3	2.3		3.0	.2	9.2	.1	.1	1.2	
100 - 199 BEDS	5	8051190	100.0	2.6				3.0	.2	6.4		.5	--	
200 + BEDS	2	4157577	100.0			.1		1.3	.3	8.9				
TOTAL	106	28131846	100.0	3.3	.2	1.2	.2	2.2	.2	8.7	.1	.3	.4	
GEN. NON-TEACHING WITH L.T. UNIT														
1 - 99 BEDS	1	270499	100.0	15.4						12.2				
TOTAL	1	270499	100.0	15.4						12.2				
TOTAL NON-TEACHING	107	28402345	100.0	3.4	.2	1.2	.2	2.2	.2	8.7	.1	.3	.4	
GENERAL TEACH FULL 500 + BEDS	3	33398937	100.0			--	--	5.3	1.1	7.4			2.6	
TOTAL GEN.TCH.FULL	3	33398937	100.0			--	--	5.3	1.1	7.4			2.6	
GEN. TEACH PARTIAL 1 - 499 BEDS	1	1356953	100.0					11.5	.8	11.5		.4	2.7	
500 + BEDS	4	53302279	100.0	1.1	--	.1	.5	2.7	.8	4.3		--	.8	
TOTAL GEN.TCH.PART	5	54659232	100.0	1.1	--	.1	.5	2.7	.8	4.3		--	.8	
TOTAL GENERAL	115	116460514	100.0	1.3	.1	.3	.3	3.4	.7	6.3	--	.1	1.2	

SEE FOOTNOTE(S) AT END OF TABLE.

TABLEAU 2. REPARTITION DU TOTAL DU PASSIF(1) DU FONDS D'EXPLOITATION, DU FONDS D'IMMOBILISATIONS ET DU FONDS INTEGRE

CAPITAL LIABILITIES - SHORT-TERM													LONG-TERM LIABILITIES - PASSIF A LONG TERME						PROVINCE AFFECTATION ET TAILLE DES HOPITAUX
PASSIF DE NATURE CAPITALE A COURT TERME													LONG-TERM LIABILITIES - PASSIF A LONG TERME						
BANK LOANS & DRAFTS EMP. ET DECOUV. EN BANQUE	NOTES PAY-ABLE BILLETTS A PAYER	S-T ADV. PROV. AVANC. A C.T. PROV.	ACCTS PAY-ABLE COMPT. A PAYER	CJPR. INST. L-T DBT VERSE. SUR DETTE A L-T	DUE TO FUND SP PUR DU AU DOTA & FONDS AFFECTE	OTHER AUTRES	BANK LOANS EMPRUN DE BANQUE	NOTES PAY-ABLE BILLETTS A PAYER	ADVAN. FROM PROV. AVAN. CONSEN. PAR PROV.	BONDS & DEBENTURES OBLIGATIONS A PAYER ISSUED BY - DE(S)			OTHER AUTRES						
										MUNI- CIPAL.	HOSP. L'HOP.	OTHER- AUTRES							
PER CENT - POURCENTAGE																			
													ONTARIO PUBLICS						
													PEDIATRIQUES						
													CONV./REHAB.						
													SOINS PROLONGES						
													AUTRES						
													TOTAL PUBLICS						
													MANITOBA PUBLICS						
													GEN. NON-ENSEIGNANT SANS UNIT. A L.T.						
													1 - 24 LITS						
													25 - 49 LITS						
													50 - 99 LITS						
													100 - 199 LITS						
													200 + LITS						
													TOTAL						
													GEN. NON-ENSEIGNANT AVEC UNIT. A L.T.						
													1 - 99 LITS						
													100 - 199 LITS						
													TOTAL						
													TOTAL NON-ENS.						
													GEN. ENS. COMPLET						
													500 + LITS						
													TOT. GEN. ENS. COMP						
													GEN. ENS. PARTIEL						
													1 - 499 LITS						
													TOT. GEN. ENS. PART						
													TOTAL GENERAUX						
													PEDIATRIQUES						
													CONV./REHAB.						
													SOINS PROLONGES						
													TOTAL PUBLICS						
													SASKATCHEWAN PUBLICS						
													GEN. NON-ENSEIGNANT SANS UNIT. A L.T.						
													1 - 24 LITS						
													25 - 49 LITS						
													50 - 99 LITS						
													100 - 199 LITS						
													200 + LITS						
													TOTAL						
													TOTAL NON-ENS.						
													GEN. ENS. COMPLET						
													500 + LITS						
													TOT. GEN. ENS. COMP						
													GEN. ENS. PARTIEL						
													1 - 499 LITS						
													500 + LITS						
													TOT. GEN. ENS. PART						
													TOTAL GENERAUX						
													AUTRES						
													TOTAL PUBLICS						
													ALBERTA PUBLICS						
													GEN. NON-ENSEIGNANT SANS UNIT. A L.T.						
													1 - 24 LITS						
													25 - 49 LITS						
													50 - 99 LITS						
													100 - 199 LITS						
													200 + LITS						
													TOTAL						
													TOTAL NON-ENS.						
													GEN. ENS. COMPLET						
													500 + LITS						
													TOT. GEN. ENS. COMP						
													GEN. ENS. PARTIEL						
													1 - 499 LITS						
													500 + LITS						
													TOT. GEN. ENS. PART						
													TOTAL GENERAUX						

VOIR RENVOI(S) A LA FIN DU TABLEAU.

TABLE 2. DISTRIBUTION OF TOTAL LIABILITIES(1) OF OPERATING FUND, CAPITAL FUND AND INTEGRATED FUND

PROVINCE TYPE OF HOSPITAL AND SIZE	HOSP. REP.	TOTAL LIABILITIES -- TOTAL DU PASSIF	TOTAL	CURRENT LIABILITIES - PASSIF A COURT TERME									
				BANK LOANS & DRAFTS	NOTES PAY- ABLE	ACCTS. ² PAY- ABLE	EST. YR-END ADJ.	TRADE & OTH. A/C PAY	ACCR. LIAB.	UN- EARNED INCOME	DUE TO ENDOW & SP PUR	CURR. INSTAL -T DBT	OTHER
				EMP. ET DECouv. EN BANQUE	BILLETTS A PAYER	COMPT. ² A PAYER	REGUL. DE FIN D'ANN.	COMPT. FOUR. & AUTRES COM.PAY	CHGS. A PAYER	REVENU NON GAGNE	DU A DOT. & FONDS AFFECTE	VERSE. SUR DETTE A L-T	AUTRES
		\$	PER CENT - POURCENTAGE										
ALBERTA PUBLIC													
CHILDRENS	1	332860	100.0					1.2	11.8	21.6	22.8		.1
CONVALESCENT/REHAB	1	4153463	100.0			--		3.8	1.0	7.0			
CHRON./EXT. CARE	26	9665500	100.0	1.0		.8		2.5	.4	7.4	.1		2.9
OTHER	2	1473252	100.0			.3		7.3	.6	20.4			44.0
TOTAL PUBLIC	145	132085589	100.0	1.2	.1	.4	.3	3.4	.8	6.6	.1	.1	1.8
PRAIRIES PUBLIC													
GEN. NON-TEACHING NO LONG-TERM UNIT	145	7696184	100.0	2.0	.8	.6	.6	4.4	.1	2.0	.2	.5	1.1
1 - 24 BEDS	1	92	100.0	4.2	.1			3.0		5.1	.2	.4	.7
25 - 49 BEDS	43	13788255	100.0	4.2	.1			3.4		5.8	.2	.1	.7
50 - 99 BEDS	42	13308128	100.0	4.8	.4	1.5		2.2	1.0	2.5	.5	.1	.7
100 - 199 BEDS	14	21183721	100.0	2.4	3.7			2.2	.8	6.0	.5	.3	.7
200 + BEDS	3	6146547	100.0	.1				2.9	1.3	6.0			.5
TOTAL	297	62122835	100.0	3.1	1.4	.6	.3	2.8	.7	4.1	.3	.2	.5
GEN. NON-TEACHING WITH L.T. UNIT	4	2271466	100.0	3.7			.4	5.5	3.0	1.4			--
1 - 99 BEDS	1	726109	100.0	2.8		8.0	.3	1.8	1.0	1.1			.2
100 - 199 BEDS	5	2997575	100.0	2.8		1.9	.3	1.8	2.6	1.1			.1
TOTAL	5	2997575	100.0	2.8		1.9	.3	1.8	2.6	1.1			.1
TOTAL NON-TEACHING	302	65120410	100.0	3.0	1.4	.7	.3	2.7	.8	3.9	.3	.2	.5
GENERAL TEACH FULL 500 + BEDS	6	45123673	100.0	.1		--	--	7.6	1.9	5.6	.1		2.3
TOTAL GEN.TCH.FULL	6	45123673	100.0	.1		--	--	7.6	1.9	5.6	.1		2.3
GEN. TEACH PARTIAL 1 - 499 BEDS	8	12074238	100.0	.8	--	.1	.5	7.1	4.4	1.7	--		1.3
500 + BEDS	5	54074231	100.0	2.0	--	.1	.5	3.1	.8	4.1	--		.8
TOTAL GEN.TCH.PART	13	66148529	100.0	1.8	--	.1	.4	3.9	1.5	3.7	--		.9
TOTAL GENERAL	321	176392612	100.0	1.8	.5	.3	.3	4.4	1.3	4.3	.1	.1	1.1
CHILDRENS	2	1041802	100.0					23.8	21.6	6.9	9.1		1.7
CONVALESCENT/REHAB	2	6458606	100.0			--		4.3	.6	4.5			
CHRON./EXT. CARE	28	10148116	100.0	3.8		.7		2.8	1.1	7.1	.1		2.8
OTHER	3	1641283	100.0			.9		14.3	2.0	18.4			39.9
TOTAL PUBLIC	356	195682419	100.0	1.8	.5	.3	.2	4.5	1.4	4.5	.2	.1	1.5
BRITISH COLUMBIA PUBLIC													
GEN. NON-TEACHING NO LONG-TERM UNIT	13	373231	100.0	6.5	.4	47.8		22.6	17.6	--			--
1 - 24 BEDS	27	2762085	100.0	12.5	.6	32.9	.3	11.5	4.5	--			.8
25 - 49 BEDS	13	2359812	100.0	4.9		52.5		14.9	6.0	--			.1
50 - 99 BEDS	12	8493392	100.0	4.7		18.4		6.5	3.8	--			.1
100 - 199 BEDS	5	4392409	100.0	4.3		35.2	.1	24.3	5.6	--			.1
200 + BEDS	70	18380929	100.0	4.9	.1	29.6		12.8	5.8	--			.2
TOTAL	70	18380929	100.0	4.9	.1	29.6		12.8	5.8	--			.2
GEN. NON-TEACHING WITH L.T. UNIT	2	269863	100.0			67.5		9.8	9.8	--			.1
1 - 99 BEDS	8	4790576	100.0	6.1		27.1		11.6	5.0	--			.1
100 - 199 BEDS	2	1748633	100.0			57.4		23.1	7.4	--			1.2
200 + BEDS	12	6809072	100.0	4.3		36.5		14.5	5.8	--			.4
TOTAL	12	6809072	100.0	4.3		36.5		14.5	5.8	--			.4
TOTAL NON-TEACHING	82	25190001	100.0	4.7	.1	31.4	--	13.3	5.8	--			.2
GENERAL TEACH FULL 500 + BEDS	1	4212267	100.0	18.2				34.3	31.1	.3	11.2		5.0
TOTAL GEN.TCH.FULL	1	4212267	100.0	18.2				34.3	31.1	.3	11.2		5.0
GEN. TEACH PARTIAL 1 - 499 BEDS	3	6194646	100.0	3.6		59.2		18.3	8.8	--			.8
500 + BEDS	1	2051787	100.0	1.2		23.1		18.6	11.3	--			.2
TOTAL GEN.TCH.PART	4	8246433	100.0	3.0		37.7		18.4	10.4	--			.8
TOTAL GENERAL	87	37648701	100.0	5.9	--	33.7	--	16.7	9.4	--	1.2		.8
CONVALESCENT/REHAB	5	767646	100.0	5.8	.7	57.8		16.3	1.4				.3
CHRON./EXT. CARE	5	641997	100.0	.9		79.5		6.0	.2	.6	.4	3.2	9.2
OTHER	2	3739532	100.0	1.3		3.0		3.1	2.5				.2
TOTAL PUBLIC	99	42797876	100.0	5.4	.1	32.1	--	15.4	8.6	--	1.1	--	.8
NORTHWEST TERR. PUBLIC													
GEN. NON-TEACHING NO LONG-TERM UNIT	1	36079	100.0					37.0	3.7			59.2	74.5
1 - 24 BEDS	4	385195	100.0			11.7	4.7	6.6	2.5			5.1	68.1
25 - 49 BEDS	5	421274	100.0			10.7	4.3	9.2	2.6			5.1	68.1
TOTAL	5	421274	100.0			10.7	4.3	9.2	2.6			5.1	68.1
TOTAL NON-TEACHING	5	421274	100.0			10.7	4.3	9.2	2.6			5.1	68.1
TOTAL GENERAL	5	421274	100.0			10.7	4.3	9.2	2.6			5.1	68.1
TOTAL PUBLIC	5	421274	100.0			10.7	4.3	9.2	2.6			5.1	68.1

SEE FOOTNOTE(S) AT END OF TABLE.

TABLEAU 2. REPARTITION DU TOTAL DU PASSIF(1) DU FONDS D'EXPLOITATION, DU FONDS D'IMMOBILISATIONS ET DU FONDS INTEGRE

CAPITAL LIABILITIES - SHORT-TERM											LONG-TERM LIABILITIES - PASSIF A LONG TERME					PROVINCE AFFECTATION ET TAILLE DES HOPITAUX																																																																																																																																																																																																																																																																																																																																																																																																																																																																																																																																																																																																																																																																																																																																																																																																																																																																																																																																																																																																																																																																																																							
PASSIF DE NATURE CAPITALE A COURT TERME																																																																																																																																																																																																																																																																																																																																																																																																																																																																																																																																																																																																																																																																																																																																																																																																																																																																																																																																																																																																																																																																																																																							
BANK LOANS & ODRIFTS	NOTES PAY- ABLE	S-T ADV PROV.	ACCTS PAY- ABLE	CURR. INSTAL- -T OBT	DUE TO ENDOW & SP PUR	OTHER	BANK LOANS	NOTES PAY- ABLE	AVAN. FROM PROV.	BONDS & DEBENTURES --- OBLIGATIONS A PAYER			OTHER																																																																																																																																																																																																																																																																																																																																																																																																																																																																																																																																																																																																																																																																																																																																																																																																																																																																																																																																																																																																																																																																																																										
EMP. ET DECOUV. EN BANQUE	BILLETTS A PAYER	AVANC. A C.T. PROV.	COMPT. A PAYER	VERSE- SUR DETTE A L-T	DU AU DOTA & FONDS AFFECTE	AUTRES	EMPRUN DE BANQUE	BIL- LETS A PAYER	AVAN. PAR PROV.	ISSUED BY - DE(S)			AUTRES																																																																																																																																																																																																																																																																																																																																																																																																																																																																																																																																																																																																																																																																																																																																																																																																																																																																																																																																																																																																																																																																																																										
PER CENT - POURCENTAGE											MUNI- CIPAL.			HOSP. L'HOP.	OTHER- AUTRES																																																																																																																																																																																																																																																																																																																																																																																																																																																																																																																																																																																																																																																																																																																																																																																																																																																																																																																																																																																																																																																																																																								
					42.4				8.4		79.7														1.8	65.9	5.7	4.4	ALBERTA PUBLICS											24.5			2.9	PEDIATRIQUES														1.6	CONV./REHAB.															SOINS PROLONGES															AUTRES															TOTAL PUBLICS															PRAIRIES PUBLICS															GEN. NON-ENSEIGNANT															SANS UNIT. A L.T.															1 - 24 LITS															25 - 49 LITS															50 - 99 LITS															100 - 199 LITS															200 + LITS															TOTAL															GEN. NON-ENSEIGNANT															AVEC UNIT. A L.T.															1 - 99 LITS															100 - 199 LITS															200 + LITS															TOTAL															GEN. ENS. COMPLET															500 + LITS															TOT. GEN. ENS. COMP															GEN. ENS. PARTIEL															1 - 499 LITS															500 + LITS															TOT. GEN. ENS. PART															TOTAL GENERAUX															PEDIATRIQUES															CONV./REHAB.															SOINS PROLONGES															AUTRES															TOTAL PUBLICS															COLOMBIE BRITANNIQUE PUBLICS															GEN. NON-ENSEIGNANT															SANS UNIT. A L.T.															1 - 24 LITS															25 - 49 LITS															50 - 99 LITS															100 - 199 LITS															200 + LITS															TOTAL															GEN. NON-ENSEIGNANT															AVEC UNIT. A L.T.															1 - 99 LITS															100 - 199 LITS															200 + LITS															TOTAL															GEN. ENS. COMPLET															500 + LITS															TOT. GEN. ENS. COMP															GEN. ENS. PARTIEL															1 - 499 LITS															500 + LITS															TOT. GEN. ENS. PART															TOTAL GENERAUX															PEDIATRIQUES															CONV./REHAB.															SOINS PROLONGES															AUTRES															TOTAL PUBLICS															TERR. DU NORD-OUEST PUBLICS															GEN. NON-ENSEIGNANT															SANS UNIT. A L.T.															1 - 24 LITS															25 - 49 LITS															TOTAL															TOTAL NON-ENS.															TOTAL GENERAUX															TOTAL PUBLICS
										1.8	65.9	5.7	4.4	ALBERTA PUBLICS																																																																																																																																																																																																																																																																																																																																																																																																																																																																																																																																																																																																																																																																																																																																																																																																																																																																																																																																																																																																																																																																																																									
										24.5			2.9	PEDIATRIQUES																																																																																																																																																																																																																																																																																																																																																																																																																																																																																																																																																																																																																																																																																																																																																																																																																																																																																																																																																																																																																																																																																																									
													1.6	CONV./REHAB.																																																																																																																																																																																																																																																																																																																																																																																																																																																																																																																																																																																																																																																																																																																																																																																																																																																																																																																																																																																																																																																																																																									
														SOINS PROLONGES																																																																																																																																																																																																																																																																																																																																																																																																																																																																																																																																																																																																																																																																																																																																																																																																																																																																																																																																																																																																																																																																																																									
														AUTRES																																																																																																																																																																																																																																																																																																																																																																																																																																																																																																																																																																																																																																																																																																																																																																																																																																																																																																																																																																																																																																																																																																									
														TOTAL PUBLICS																																																																																																																																																																																																																																																																																																																																																																																																																																																																																																																																																																																																																																																																																																																																																																																																																																																																																																																																																																																																																																																																																																									
														PRAIRIES PUBLICS																																																																																																																																																																																																																																																																																																																																																																																																																																																																																																																																																																																																																																																																																																																																																																																																																																																																																																																																																																																																																																																																																																									
														GEN. NON-ENSEIGNANT																																																																																																																																																																																																																																																																																																																																																																																																																																																																																																																																																																																																																																																																																																																																																																																																																																																																																																																																																																																																																																																																																																									
														SANS UNIT. A L.T.																																																																																																																																																																																																																																																																																																																																																																																																																																																																																																																																																																																																																																																																																																																																																																																																																																																																																																																																																																																																																																																																																																									
														1 - 24 LITS																																																																																																																																																																																																																																																																																																																																																																																																																																																																																																																																																																																																																																																																																																																																																																																																																																																																																																																																																																																																																																																																																																									
														25 - 49 LITS																																																																																																																																																																																																																																																																																																																																																																																																																																																																																																																																																																																																																																																																																																																																																																																																																																																																																																																																																																																																																																																																																																									
														50 - 99 LITS																																																																																																																																																																																																																																																																																																																																																																																																																																																																																																																																																																																																																																																																																																																																																																																																																																																																																																																																																																																																																																																																																																									
														100 - 199 LITS																																																																																																																																																																																																																																																																																																																																																																																																																																																																																																																																																																																																																																																																																																																																																																																																																																																																																																																																																																																																																																																																																																									
														200 + LITS																																																																																																																																																																																																																																																																																																																																																																																																																																																																																																																																																																																																																																																																																																																																																																																																																																																																																																																																																																																																																																																																																																									
														TOTAL																																																																																																																																																																																																																																																																																																																																																																																																																																																																																																																																																																																																																																																																																																																																																																																																																																																																																																																																																																																																																																																																																																									
														GEN. NON-ENSEIGNANT																																																																																																																																																																																																																																																																																																																																																																																																																																																																																																																																																																																																																																																																																																																																																																																																																																																																																																																																																																																																																																																																																																									
														AVEC UNIT. A L.T.																																																																																																																																																																																																																																																																																																																																																																																																																																																																																																																																																																																																																																																																																																																																																																																																																																																																																																																																																																																																																																																																																																									
														1 - 99 LITS																																																																																																																																																																																																																																																																																																																																																																																																																																																																																																																																																																																																																																																																																																																																																																																																																																																																																																																																																																																																																																																																																																									
														100 - 199 LITS																																																																																																																																																																																																																																																																																																																																																																																																																																																																																																																																																																																																																																																																																																																																																																																																																																																																																																																																																																																																																																																																																																									
														200 + LITS																																																																																																																																																																																																																																																																																																																																																																																																																																																																																																																																																																																																																																																																																																																																																																																																																																																																																																																																																																																																																																																																																																									
														TOTAL																																																																																																																																																																																																																																																																																																																																																																																																																																																																																																																																																																																																																																																																																																																																																																																																																																																																																																																																																																																																																																																																																																									
														GEN. ENS. COMPLET																																																																																																																																																																																																																																																																																																																																																																																																																																																																																																																																																																																																																																																																																																																																																																																																																																																																																																																																																																																																																																																																																																									
														500 + LITS																																																																																																																																																																																																																																																																																																																																																																																																																																																																																																																																																																																																																																																																																																																																																																																																																																																																																																																																																																																																																																																																																																									
														TOT. GEN. ENS. COMP																																																																																																																																																																																																																																																																																																																																																																																																																																																																																																																																																																																																																																																																																																																																																																																																																																																																																																																																																																																																																																																																																																									
														GEN. ENS. PARTIEL																																																																																																																																																																																																																																																																																																																																																																																																																																																																																																																																																																																																																																																																																																																																																																																																																																																																																																																																																																																																																																																																																																									
														1 - 499 LITS																																																																																																																																																																																																																																																																																																																																																																																																																																																																																																																																																																																																																																																																																																																																																																																																																																																																																																																																																																																																																																																																																																									
														500 + LITS																																																																																																																																																																																																																																																																																																																																																																																																																																																																																																																																																																																																																																																																																																																																																																																																																																																																																																																																																																																																																																																																																																									
														TOT. GEN. ENS. PART																																																																																																																																																																																																																																																																																																																																																																																																																																																																																																																																																																																																																																																																																																																																																																																																																																																																																																																																																																																																																																																																																																									
														TOTAL GENERAUX																																																																																																																																																																																																																																																																																																																																																																																																																																																																																																																																																																																																																																																																																																																																																																																																																																																																																																																																																																																																																																																																																																									
														PEDIATRIQUES																																																																																																																																																																																																																																																																																																																																																																																																																																																																																																																																																																																																																																																																																																																																																																																																																																																																																																																																																																																																																																																																																																									
														CONV./REHAB.																																																																																																																																																																																																																																																																																																																																																																																																																																																																																																																																																																																																																																																																																																																																																																																																																																																																																																																																																																																																																																																																																																									
														SOINS PROLONGES																																																																																																																																																																																																																																																																																																																																																																																																																																																																																																																																																																																																																																																																																																																																																																																																																																																																																																																																																																																																																																																																																																									
														AUTRES																																																																																																																																																																																																																																																																																																																																																																																																																																																																																																																																																																																																																																																																																																																																																																																																																																																																																																																																																																																																																																																																																																									
														TOTAL PUBLICS																																																																																																																																																																																																																																																																																																																																																																																																																																																																																																																																																																																																																																																																																																																																																																																																																																																																																																																																																																																																																																																																																																									
														COLOMBIE BRITANNIQUE PUBLICS																																																																																																																																																																																																																																																																																																																																																																																																																																																																																																																																																																																																																																																																																																																																																																																																																																																																																																																																																																																																																																																																																																									
														GEN. NON-ENSEIGNANT																																																																																																																																																																																																																																																																																																																																																																																																																																																																																																																																																																																																																																																																																																																																																																																																																																																																																																																																																																																																																																																																																																									
														SANS UNIT. A L.T.																																																																																																																																																																																																																																																																																																																																																																																																																																																																																																																																																																																																																																																																																																																																																																																																																																																																																																																																																																																																																																																																																																									
														1 - 24 LITS																																																																																																																																																																																																																																																																																																																																																																																																																																																																																																																																																																																																																																																																																																																																																																																																																																																																																																																																																																																																																																																																																																									
														25 - 49 LITS																																																																																																																																																																																																																																																																																																																																																																																																																																																																																																																																																																																																																																																																																																																																																																																																																																																																																																																																																																																																																																																																																																									
														50 - 99 LITS																																																																																																																																																																																																																																																																																																																																																																																																																																																																																																																																																																																																																																																																																																																																																																																																																																																																																																																																																																																																																																																																																																									
														100 - 199 LITS																																																																																																																																																																																																																																																																																																																																																																																																																																																																																																																																																																																																																																																																																																																																																																																																																																																																																																																																																																																																																																																																																																									
														200 + LITS																																																																																																																																																																																																																																																																																																																																																																																																																																																																																																																																																																																																																																																																																																																																																																																																																																																																																																																																																																																																																																																																																																									
														TOTAL																																																																																																																																																																																																																																																																																																																																																																																																																																																																																																																																																																																																																																																																																																																																																																																																																																																																																																																																																																																																																																																																																																									
														GEN. NON-ENSEIGNANT																																																																																																																																																																																																																																																																																																																																																																																																																																																																																																																																																																																																																																																																																																																																																																																																																																																																																																																																																																																																																																																																																																									
														AVEC UNIT. A L.T.																																																																																																																																																																																																																																																																																																																																																																																																																																																																																																																																																																																																																																																																																																																																																																																																																																																																																																																																																																																																																																																																																																									
														1 - 99 LITS																																																																																																																																																																																																																																																																																																																																																																																																																																																																																																																																																																																																																																																																																																																																																																																																																																																																																																																																																																																																																																																																																																									
														100 - 199 LITS																																																																																																																																																																																																																																																																																																																																																																																																																																																																																																																																																																																																																																																																																																																																																																																																																																																																																																																																																																																																																																																																																																									
														200 + LITS																																																																																																																																																																																																																																																																																																																																																																																																																																																																																																																																																																																																																																																																																																																																																																																																																																																																																																																																																																																																																																																																																																									
														TOTAL																																																																																																																																																																																																																																																																																																																																																																																																																																																																																																																																																																																																																																																																																																																																																																																																																																																																																																																																																																																																																																																																																																									
														GEN. ENS. COMPLET																																																																																																																																																																																																																																																																																																																																																																																																																																																																																																																																																																																																																																																																																																																																																																																																																																																																																																																																																																																																																																																																																																									
														500 + LITS																																																																																																																																																																																																																																																																																																																																																																																																																																																																																																																																																																																																																																																																																																																																																																																																																																																																																																																																																																																																																																																																																																									
														TOT. GEN. ENS. COMP																																																																																																																																																																																																																																																																																																																																																																																																																																																																																																																																																																																																																																																																																																																																																																																																																																																																																																																																																																																																																																																																																																									
														GEN. ENS. PARTIEL																																																																																																																																																																																																																																																																																																																																																																																																																																																																																																																																																																																																																																																																																																																																																																																																																																																																																																																																																																																																																																																																																																									
														1 - 499 LITS																																																																																																																																																																																																																																																																																																																																																																																																																																																																																																																																																																																																																																																																																																																																																																																																																																																																																																																																																																																																																																																																																																									
														500 + LITS																																																																																																																																																																																																																																																																																																																																																																																																																																																																																																																																																																																																																																																																																																																																																																																																																																																																																																																																																																																																																																																																																																									
														TOT. GEN. ENS. PART																																																																																																																																																																																																																																																																																																																																																																																																																																																																																																																																																																																																																																																																																																																																																																																																																																																																																																																																																																																																																																																																																																									
														TOTAL GENERAUX																																																																																																																																																																																																																																																																																																																																																																																																																																																																																																																																																																																																																																																																																																																																																																																																																																																																																																																																																																																																																																																																																																									
														PEDIATRIQUES																																																																																																																																																																																																																																																																																																																																																																																																																																																																																																																																																																																																																																																																																																																																																																																																																																																																																																																																																																																																																																																																																																									
														CONV./REHAB.																																																																																																																																																																																																																																																																																																																																																																																																																																																																																																																																																																																																																																																																																																																																																																																																																																																																																																																																																																																																																																																																																																									
														SOINS PROLONGES																																																																																																																																																																																																																																																																																																																																																																																																																																																																																																																																																																																																																																																																																																																																																																																																																																																																																																																																																																																																																																																																																																									
														AUTRES																																																																																																																																																																																																																																																																																																																																																																																																																																																																																																																																																																																																																																																																																																																																																																																																																																																																																																																																																																																																																																																																																																									
														TOTAL PUBLICS																																																																																																																																																																																																																																																																																																																																																																																																																																																																																																																																																																																																																																																																																																																																																																																																																																																																																																																																																																																																																																																																																																									
														TERR. DU NORD-OUEST PUBLICS																																																																																																																																																																																																																																																																																																																																																																																																																																																																																																																																																																																																																																																																																																																																																																																																																																																																																																																																																																																																																																																																																																									
														GEN. NON-ENSEIGNANT																																																																																																																																																																																																																																																																																																																																																																																																																																																																																																																																																																																																																																																																																																																																																																																																																																																																																																																																																																																																																																																																																																									
														SANS UNIT. A L.T.																																																																																																																																																																																																																																																																																																																																																																																																																																																																																																																																																																																																																																																																																																																																																																																																																																																																																																																																																																																																																																																																																																									
														1 - 24 LITS																																																																																																																																																																																																																																																																																																																																																																																																																																																																																																																																																																																																																																																																																																																																																																																																																																																																																																																																																																																																																																																																																																									
														25 - 49 LITS																																																																																																																																																																																																																																																																																																																																																																																																																																																																																																																																																																																																																																																																																																																																																																																																																																																																																																																																																																																																																																																																																																									
														TOTAL																																																																																																																																																																																																																																																																																																																																																																																																																																																																																																																																																																																																																																																																																																																																																																																																																																																																																																																																																																																																																																																																																																									
														TOTAL NON-ENS.																																																																																																																																																																																																																																																																																																																																																																																																																																																																																																																																																																																																																																																																																																																																																																																																																																																																																																																																																																																																																																																																																																									
														TOTAL GENERAUX																																																																																																																																																																																																																																																																																																																																																																																																																																																																																																																																																																																																																																																																																																																																																																																																																																																																																																																																																																																																																																																																																																									
														TOTAL PUBLICS																																																																																																																																																																																																																																																																																																																																																																																																																																																																																																																																																																																																																																																																																																																																																																																																																																																																																																																																																																																																																																																																																																									

VOIR RENVOI(S) A LA FIN DU TABLEAU.

TABLE 2. DISTRIBUTION OF TOTAL LIABILITIES(1) OF OPERATING FUND, CAPITAL FUND AND INTEGRATED FUND

PROVINCE TYPE OF HOSPITAL AND SIZE	HOSP. REP. - HOP. REP.	TOTAL LIABILITIES - TOTAL DU PASSIF	TOTAL	CURRENT LIABILITIES - PASSIF A COURT TERME										
				BANK LOANS & DRAFTS - EMP. ET DECUV. EN BANQUE	NOTES PAY- ABLE - BILLETTS A PAYER	ACCTS. PAY- ABLE - COMPT. A PAYER	EST. YR-END ADJ. - REGUL. DE FIN D'ANN.	TRADE & OTH. A/C PAY - COMPT. FOUR. & AUTRES COM. PAY	ACCR. LIAB. - CHGS. A PAYER	UN- EARNED INCOME - REVENU NON GAGNE	DUE TO ENDOW & SP PUR - DU A DOT. & FONDS AFFECTE	CURR. INSTAL L-T DBT - VERSE- SUR DETTE A L-T	OTHER - AUTRES	
				PER CENT - POURCENTAGE										
CANADA		\$		PER CENT - POURCENTAGE										
PUBLIC														
GEN. NON-TEACHING NO LONG-TERM UNIT														
1 - 24 BEDS	211	13449781	100.0	2.3	.5	2.2	1.7	8.2	1.2	1.4	.5	.6	.9	
25 - 49 BEDS	183	28270415	100.0	3.1	.6	4.5	1.1	6.7	2.1	2.5	.1	.2	2.1	
50 - 99 BEDS	109	5447535	100.0	2.1	.2	6.4	2.1	8.6	3.9	2.4	.1	.4	3.3	
100 - 199 BEDS	91	99496585	100.0	2.9	5.7	3.5	2.1	7.6	4.1	.5	.2	.3	3.3	
200 + BEDS	59	158152277	100.0	1.2	.1	2.5	1.6	9.6	3.8	.3	.1	.6	1.1	
TOTAL	653	334816593	100.0	2.4	1.8	3.4	1.8	8.6	3.6	.8	.1	.5	1.8	
GEN. NON-TEACHING WITH L.T. UNIT														
1 - 99 BEDS	42	12884633	100.0	2.4	.2	1.8	.1	6.3	2.2	.3		.1	1.1	
100 - 199 BEDS	28	21024643	100.0	3.1	.1	6.5	.1	9.7	5.8	--	.1		.4	
200 + BEDS	32	58011873	100.0	2.2		1.8	.4	10.4	5.7	--	--	.5	.6	
TOTAL	102	91921149	100.0	2.5	.1	2.9	.3	9.7	9.2			.3	.6	
TOTAL NON-TEACHING	755	426737742	100.0	2.4	1.4	3.3	1.5	8.8	4.0	.7	.1	.4	1.5	
GENERAL TEACH FULL														
1 - 499 BEDS	4	23561793	100.0	8.1					.9	.2			--	
500 + BEDS	25	174870730	100.0	4.0					6.4	1.6	.5	.1	1.9	
TOTAL GEN.TCH.FULL	29	198432523	100.0	4.5	1.7	1.1	1.1	16.5	5.7	1.5	.4	.1	1.7	
GEN. TEACH PARTIAL														
1 - 499 BEDS	32	101379937	100.0	2.5	.3	6.1	1.2	13.5	4.6	.6	.1	.1	2.5	
500 + BEDS	15	107424429	100.0	3.3	--	1.8	.6	5.3	2.8	2.1		--	.6	
TOTAL GEN.TCH.PART	47	208804366	100.0	3.0	.1	3.9	.9	9.6	3.7	1.4	.1	--	1.5	
TOTAL GENERAL	831	833974631	100.0	3.1	1.1	2.9	1.2	10.8	4.3	1.0	.2	.2	1.6	
CHILDRENS	7	46236799	100.0	4.2		.9	--	11.2	3.0	.7	4.7		5.1	
CONVALESCENT/REHAB	23	13020650	100.0	2.1	--	4.6	1.4	9.3	5.4	2.2	--	--	.9	
CHRON./EXT. CARE	67	29686798	100.0	2.3		4.0	1.2	8.9	4.9	2.4	.1	.1	3.4	
OTHER	14	17801112	100.0	8.8		4.4	2.3	10.9	3.5	1.7	.9		7.1	
TOTAL PUBLIC	942	940719990	100.0	3.2	1.0	2.9	1.2	10.8	4.3	1.1	.4	.2	1.9	

(1) FOR THOSE PROVINCES REPORTING ON A "FUNDED" BASIS THE OPERATING AND CAPITAL FUNDS HAVE BEEN CONSOLIDATED AND REPORTED ON AN "INTEGRATED" BASIS.
 (2) INCLUDES PROVINCIAL PLAN ADVANCES AND ACCOUNTS RECEIVABLE OVERPAYMENTS.

TABLEAU 2. REPARTITION DU TOTAL DU PASSIF(1) DU FONDS D'EXPLOITATION, DU FONDS D'IMMOBILISATIONS ET DU FONDS INTEGRE

CAPITAL LIABILITIES - SHORT-TERM PASSIF DE NATURE CAPITALE A COURT TERME								LONG-TERM LIABILITIES - PASSIF A LONG TERME						PROVINCE AFFECTATION ET TAILLE DES HOPITAUX
BANK LOANS & DRAFTS	NOTES PAY- ABLE	S-T ADV PROV.	ACCTS PAY- ABLE	CURR. INSTAL L-T DBT	DUE TO ENDOW SP PUR	OTHER	BANK LOANS	NOTES PAY- ABLE	AVAN. FROM PROV.	BONDS & DEBENTURES OBLIGATIONS A PAYER			OTHER AUTRES	
EMP. ET DECOURV. EN BANQUE	BILLETTS A PAYER	AVANC. A C.T. PROV.	COMPT. A PAYER	VERSE. SUR DETTE A L-T	DU AU DOTA & FONDS AFFECTE	AUTRES	EMPRUN DE BANQUE	BIL- LETS A PAYER	AVAN. CONSEN. PAR PROV.	ISSUED BY - DE(S)				
										MUNI- CIPAL.	HOSP. L'HOP.	OTHER- AUTRES		
PER CENT - POURCENTAGE														
1.9	.1		3.1	1.2	.2	.3	1.0		3.3	4.5	45.3	.2	19.5	CANADA PUBLICS
3.1	--	5.8	5.1	1.6	.3	.4	1.8		3.5	8.2	29.1	2.3	19.5	GEN. NON-ENSEIGNANT
3.9	1.7	2.1	2.2	1.2	.1	.4	1.8		3.5	8.3	36.1	1.3	14.0	SANS UNIT. A L.T.
8.3	--	--	2.5	1.2	--	.2	2.3		3.1	1.8	25.8	2.3	11.1	1 - 24 LITS
4.9	2.6	--	4.3	1.4	.1	.4	2.3		3.8	3.7	27.1		13.4	25 - 49 LITS
5.1	1.4	.7		1.0	.1	.8	2.2		3.3	9.8	27.1		15.4	50 - 99 LITS
							2.0			4.0	28.6	1.0	17.8	100 - 199 LITS
													15.5	200 + LITS
														TOTAL
3.0	.1	--	5.9	.6	--	--	9.0	10.0	41.1	2.1	7.6	--	5.9	GEN. NON-ENSEIGNANT
3.3	--	--	15.4	.4	.1	--	1.8		10.4		26.7	2.3	13.6	AVEC UNIT. A L.T.
2.1	--	--	4.0	.8	.3	5.3	1.6	.9	19.8	14.4	5.5		13.6	1 - 99 LITS
2.5	--	--	6.9	.7	.2	3.4	2.1	1.9	20.6	9.4	10.7	.5	24.6	100 - 199 LITS
													16.5	200 + LITS
														TOTAL
4.6	1.1	.6	4.9	.9	.1	1.4	2.0	3.0	10.1	5.2	24.7	.9	16.4	TOTAL NON-ENS.
.3	--	--	8.8	.4	.4	10.7			18.5		35.1		5.0	GEN. ENS. COMPLET
.7	.1	.3	3.3	2.2	.9	1.5	1.7	1.2	6.9	8.3	31.4	4.0	4.2	1 - 499 LITS
.7	.1	.3	3.1	2.0	.9	1.5	1.5	1.1	8.2	7.3	31.9	3.6	4.3	500 + LITS
														TOT. GEN. ENS. COMP
5.4	--	--	2.3	.3	--	.5	1.7	5.2	1.0	.9	45.2		6.1	GEN. ENS. PARTIEL
3.2	.1	--	2.7	.3	--	.9	1.0		2.7	8.4	57.7	1.9	3.8	1 - 499 LITS
4.2	.1	--	2.5	.3	--	.7	1.3	2.5	1.9	4.8	51.6	1.0	4.9	500 + LITS
														TOT. GEN. ENS. PART
3.6	.6	.4	3.9	1.0	.3	1.2	1.7	2.4	7.6	5.6	33.2	1.6	10.6	TOTAL GENERAUX
1.1			5.6		.3						58.6		4.5	PEDIATRIQUES
.3			.6	1.0		.4			2.8	.2	56.4		12.4	CONV./REHAB.
2.3	.1	.2	3.1	.3	--	.2	4.6	3.0	3.2	.6	38.9	11.1	5.0	SOINS PROLONGES
			2.6			18.5	.3			2.0	26.5		10.2	AUTRES
3.3	.6	.3	3.8	.9	.2	1.5	1.7	2.2	6.9	5.0	34.8	1.7	10.2	TOTAL PUBLICS

(1) POUR LES PROVINCES DISTINGUANT TROIS FONDS DE BASE DANS LEUR RAPPORT, LES FONDS D'EXPLOITATION ET D'IMMOBILISATIONS ONT ETE CONSOLIDES ET RAPPORTES SUR UNE BASE "INTEGREE".
 (2) COMPREND LES AVANCES ET PaiEMENTS EN TROP DES REGIMES PROVINCIAUX.

TABLE 3. SUPPLEMENTARY DETAIL OF THE COST OF LAND IMPROVEMENTS
 TABLEAU 3. DETAILS SUPPLEMENTAIRES SUR LE COUT DES AMELIORATIONS DE TERRAINS

PROVINCE, TYPE OF HOSPITAL AND SIZE PROVINCE, AFFECTATION TAILLE DES HOPITAUX	HOSPITALS REPORTING HOPITAUX REPONDANTS	BALANCE AT JANUARY 1 SOLDE AU 1ER JANVIER	ASSETS ACQUIRED DURING YEAR AVOIRS ACQUIS AU COURS DE L'ANNEE	ASSETS RETIRED DURING YEAR AVOIRS RADIES AU COURS DE L'ANNEE	ADJUSTMENTS REGULARISATIONS	BALANCE AT DECEMBER 31 SOLDE AU 31 DECEMBRE
DOLLARS						
NEWFOUNDLAND						
TERRE-NEUVE						
PUBLIC						
GEN. NON-TEACH. NO LTU/NON-ENS. SANS UNITES A L.T.						
25 - 49 BEDS/LITS	1	750				750
50 - 99 BEDS/LITS	1	278				278
TOTAL	2	1028				1028
TOT. NON-TCH/NON-ENS	2	1028				1028
GEN. TEACH. PARTIAL / ENSEIGN. PARTIEL						
1 - 499 BEDS/LITS	2	12475	2465			14940
TOTAL	2	12475	2465			14940
TOTAL GEN.	4	13503	2465			15968
TOTAL PUB.	4	13503	2465			15968
PRINCE EDWARD ISLAND						
ILE DU P.-E.						
PUBLIC						
GEN. NON-TEACH. NO LTU/NON-ENS. SANS UNITES A L.T.						
25 - 49 BEDS/LITS	1	3632				3632
50 - 99 BEDS/LITS	1	835				835
200 + BEDS/LITS	1	24210				24210
TOTAL	3	28677				28677
GEN. NON-TEACHING WITH LTU/NON-ENS. AVEC UNITES A L.T.						
100 - 199 BEDS/LITS	1	36990				36990
TOTAL	1	36990				36990
TOT. NON-TCH/NON-ENS	4	65667				65667
TOTAL GEN.	4	65667				65667
TOTAL PUB.	4	65667				65667
NOVA SCOTIA						
NOUVELLE-ECOSSE						
PUBLIC						
GEN. NON-TEACH. NO LTU/NON-ENS. SANS UNITES A L.T.						
1 - 24 BEDS/LITS	3	4145	3195			7340
25 - 49 BEDS/LITS	4	19281	11037			30318
50 - 99 BEDS/LITS	8	110762	3775			114538
100 - 199 BEDS/LITS	4	78730	4970			83700
200 + BEDS/LITS	3	86748	12930			99678
TOTAL	22	299666	35908			335574
TOT. NON-TCH/NON-ENS	22	299666	35908			335574
GEN. TEACH. PARTIAL / ENSEIGN. PARTIEL						
1 - 499 BEDS/LITS	1				1755	1755
TOTAL	1				1755	1755
TOTAL GEN.	23	299666	35908		1755	337329
CONV./REHAB.	1	2202			1250	952
TOTAL PUB.	24	301868	35908		3005	338281
NEW BRUNSWICK						
NOUVEAU-BRUNSWICK						
PUBLIC						
GEN. NON-TEACH. NO LTU/NON-ENS. SANS UNITES A L.T.						
1 - 24 BEDS/LITS	2	2819	1536			4355
25 - 49 BEDS/LITS	4	35139	6044			41183
50 - 99 BEDS/LITS	5	39997	14835			54832
100 - 199 BEDS/LITS	5	49150				49150
200 + BEDS/LITS	1	18160				18160
TOTAL	17	145265	22415			167680
GEN. NON-TEACHING WITH LTU/NON-ENS. AVEC UNITES A L.T.						
200 + BEDS/LITS	2	44062				44062
TOTAL	2	44062				44062
TOT. NON-TCH/NON-ENS	19	189327	22415			211742
GEN. TEACH. PARTIAL / ENSEIGN. PARTIEL						
1 - 499 BEDS/LITS	2	66714				66714
500 + BEDS/LITS	1	2000				2000
TOTAL	3	68714				68714
TOTAL GEN.	22	258041	22415			280456
TOTAL PUB.	22	258041	22415			280456
ATLANTIC						
ATLANTIQUE						
PUBLIC						
GEN. NON-TEACH. NO LTU/NON-ENS. SANS UNITES A L.T.						
1 - 24 BEDS/LITS	5	6964	4731			11695
25 - 49 BEDS/LITS	10	58802	17081			75883
50 - 99 BEDS/LITS	15	151872	18611			170483
100 - 199 BEDS/LITS	9	127880	4970			132850
200 + BEDS/LITS	5	129118	12930			142048
TOTAL	44	474636	58323			532959

TABLE 3. SUPPLEMENTARY DETAIL OF THE COST OF LAND IMPROVEMENTS
 TABLEAU 3. DETAILS SUPPLEMENTAIRES SUR LE COUT DES AMELIORATIONS DE TERRAINS

PROVINCE, TYPE OF HOSPITAL AND SIZE PROVINCE, AFFECTATION TAILLE DES HOPITAUX	HOSPITALS REPORTING HOPITAUX REPONDANTS	BALANCE AT JANUARY 1 -- SOLDE AU 1ER JANVIER	ASSETS ACQUIRED DURING YEAR -- AVOIRS ACQUIS AU COURS DE L'ANNEE	ASSETS RETIRED DURING YEAR -- AVOIRS RADIE AU COURS DE L'ANNEE	ADJUSTMENTS -- REGULARISATIONS	BALANCE AT DECEMBER 31 -- SOLDE AU 31 DECEMBRE
			DOLLARS			
ATLANTIC						
ATLANTIQUE						
PUBLIC						
GEN. NON-TEACHING WITH LTU/NON-ENS. AVEC UNITES A L.T.						
100 - 199BDS/LITS	1	36990				36990
200 + BDS/LITS	2	44062				44062
TOTAL	3	81052				81052
TOT. NON-TCH/NON-ENS	47	555688	58323			614011
GEN. TEACH. PARTIAL / ENSEIGN. PARTIEL						
1 - 499 BDS/LITS	5	79189	2465		1755	83409
500 + BDS/LITS	1	2000				2000
TOTAL	6	81189	2465		1755	85409
TOTAL GEN.	53	636877	60788		1755	699420
CONV./REHAB.	1	2202			1250	952
TOTAL PUB.	54	639079	60788		3005	700372
QUEBEC						
PUBLIC						
GEN. NON-TEACH. NO LTU/NON-ENS. SANS UNITES A L.T.						
1 - 24 BDS/LITS	3	10085	1902			11987
25 - 49 BDS/LITS	7	116250				116250
50 - 99 BDS/LITS	9	271643	2268			273911
100 - 199BDS/LITS	18	517263	8762			526025
200 + BDS/LITS	10	220173	10175		4186	230348
TOTAL	44	1135420	23107		4186	1162713
GEN. NON-TEACHING WITH LTU/NON-ENS. AVEC UNITES A L.T.						
1 - 99 BDS/LITS	1	11690				11690
200 + BDS/LITS	1	18218				18218
TOTAL	2	29908				29908
TOT. NON-TCH/NON-ENS	46	1165328	23107		4186	1192621
GEN. TEACH. FULL / ENSEIGN. COMPLET						
1 - 499 BDS/LITS	1	224169	912			225081
500 + BDS/LITS	5	680357			370246	310711
TOTAL	6	904526	912		370246	535792
GEN. TEACH. PARTIAL / ENSEIGN. PARTIEL						
1 - 499 BDS/LITS	8	557810	4076			561886
TOTAL	8	557810	4076			561886
TOTAL GEN.	60	2627664	28095		374432	2290299
CONV./REHAB. CHRON./EXT. CARE / SOINS PROLONGES	4	106908	7309		1292	115509
	4	182114	2593			184707
TOTAL PUB.	68	2916686	37997		375724	2590515
ONTARIO						
PUBLIC						
GEN. NON-TEACH. NO LTU/NON-ENS. SANS UNITES A L.T.						
1 - 24 BDS/LITS	3	9528	200			9728
25 - 49 BDS/LITS	8	49636	304			49940
50 - 99 BDS/LITS	9	115874	10716			126590
100 - 199BDS/LITS	10	362789	39583		61614	463986
200 + BDS/LITS	22	1081430	353182		25292	1434396
TOTAL	52	1619257	403985		86906	2084640
GEN. NON-TEACHING WITH LTU/NON-ENS. AVEC UNITES A L.T.						
1 - 99 BDS/LITS	20	186097	22846	2500	1947	208390
100 - 199BDS/LITS	8	98748	7724			106472
200 + BDS/LITS	18	72168	115537			186705
TOTAL	46	1027013	146107	2500	1947	1172567
TOT. NON-TCH/NON-ENS	98	2646270	550092	2500	88853	3257207
GEN. TEACH. FULL / ENSEIGN. COMPLET						
500 + BDS/LITS	4	35157	12166			47323
TOTAL	4	35157	12166			47323
GEN. TEACH. PARTIAL / ENSEIGN. PARTIEL						
500 + BDS/LITS	4	225260	35804	2253		258811
TOTAL	4	225260	35804	2253		258811
TOTAL GEN.	106	2906687	598062	4753	88853	3563341
CONV./REHAB. CHRON./EXT. CARE / SOINS PROLONGES OTHER/AUTRES	2	74614				74614
	8	62195	236		3949	65068
	1	6744				6744
TOTAL PUB.	117	3050240	598298	4753	92802	3709767
MANITOBA						
PUBLIC						
GEN. NON-TEACH. NO LTU/NON-ENS. SANS UNITES A L.T.						
1 - 24 BDS/LITS	4	10390				17939
25 - 49 BDS/LITS	1	4896	7549			4896

TABLE 3. SUPPLEMENTARY DETAIL OF THE COST OF LAND IMPROVEMENTS
 TABLEAU 3. DETAILS SUPPLEMENTAIRES SUR LE COUT DES AMELIORATIONS DE TERRAINS

PROVINCE, TYPE OF HOSPITAL AND SIZE PROVINCE, AFFECTATION TAILLE DES HOPITAUX	HOSPITALS REPORTING HOPITAUX REPONDANTS	BALANCE AT JANUARY 1 SOLDE AU 1ER JANVIER	ASSETS ACQUIRED DURING YEAR AVOIRS ACQUIS AU COURS DE L'ANNEE	ASSETS RETIRED DURING YEAR AVOIRS RADIE AU COURS DE L'ANNEE	ADJUSTMENTS REGULARISATIONS	BALANCE AT DECEMBER 31 SOLDE AU 31 DECEMBRE
DOLLARS						
MANITOBA PUBLIC						
GEN. NON-TEACH. NO LTU/NON-ENS. SANS UNITES A L.T.						
50 - 99 BEDS/LITS	1	11269				11269
100 - 199 BEDS/LITS	2	10482				10482
TOTAL	8	37037	7549			44586
GEN. NON-TEACHING WITH LTU/NON-ENS. AVEC UNITES A L.T.						
1 - 99 BEDS/LITS	1		2580			2580
100 - 199 BEDS/LITS	2	3688	2580			3688
TOTAL		3688	2580			6268
TOT. NON-TCH/NON-ENS	10	40725	10129			50854
GEN. TEACH. FULL/ENSEIGN. COMPLET						
500 + BEDS/LITS	2	4506	293		67280	72079
TOTAL	2	4506	293		67280	72079
TOTAL GEN.	12	45231	10422		67280	122933
TOTAL PUB.	12	45231	10422		67280	122933
SASKATCHEWAN PUBLIC						
GEN. NON-TEACH. NO LTU/NON-ENS. SANS UNITES A L.T.						
1 - 24 BEDS/LITS	28	104070	7905			111975
25 - 49 BEDS/LITS	14	95921	4888			100809
50 - 99 BEDS/LITS	4	78517	2189			80706
100 - 199 BEDS/LITS	5	32167	4009			36176
TOTAL	51	310675	18991			329666
TOT. NON-TCH/NON-ENS	51	310675	18991			329666
GEN. TEACH. PARTIAL/ENSEIGN. PARTIEL						
1 - 499 BEDS/LITS	2	64286				64286
500 + BEDS/LITS	1	16748				16748
TOTAL	3	81034				81034
TOTAL GEN.	54	391709	18991			410700
OTHER/AUTRES	1	6907	2871			9778
TOTAL PUB.	55	398616	21862			420478
ALBERTA PUBLIC						
GEN. NON-TEACH. NO LTU/NON-ENS. SANS UNITES A L.T.						
1 - 24 BEDS/LITS	6	21877	8685			30562
25 - 49 BEDS/LITS	17	85010	28677		6963	117772
50 - 99 BEDS/LITS	9	43935	4690			48625
100 - 199 BEDS/LITS	2	261072				261072
200 + BEDS/LITS	1	72476	100			72576
TOTAL	35	484370	41952		6963	530607
TOT. NON-TCH/NON-ENS	35	484370	41952		6963	530607
GEN. TEACH. FULL/ENSEIGN. COMPLET						
500 + BEDS/LITS	1	103009	7249			110258
TOTAL	1	103009	7249			110258
GEN. TEACH. PARTIAL/ENSEIGN. PARTIEL						
500 + BEDS/LITS	1	559745				559745
TOTAL	1	559745				559745
TOTAL GEN.	37	1147124	49201		6963	1200610
CONV./REHAB. CHRON./EXT. CARE/SOINS PROLONGES	1	77298				77298
	19	185776	11621	377		197020
TOTAL PUB.	57	1410198	60822	377	6963	1474928
PRAIRIES PUBLIC						
GEN. NON-TEACH. NO LTU/NON-ENS. SANS UNITES A L.T.						
1 - 24 BEDS/LITS	38	136337	24139			160476
25 - 49 BEDS/LITS	32	185827	33365			223477
50 - 99 BEDS/LITS	14	133721	6879		6963	140600
100 - 199 BEDS/LITS	9	303721	4009			307730
200 + BEDS/LITS	1	72476	100			72576
TOTAL	94	832082	68492		6963	904859
GEN. NON-TEACHING WITH LTU/NON-ENS. AVEC UNITES A L.T.						
1 - 99 BEDS/LITS	1		2580			2580
100 - 199 BEDS/LITS	2	3688	2580			3688
TOTAL		3688	2580			6268
TOT. NON-TCH/NON-ENS	96	835770	71072		6963	911127
GEN. TEACH. FULL/ENSEIGN. COMPLET						
500 + BEDS/LITS	3	107515	7542		67280	182337
TOTAL	3	107515	7542		67280	182337
GEN. TEACH. PARTIAL/ENSEIGN. PARTIEL						
1 - 499 BEDS/LITS	2	64286				64286

TABLE 3. SUPPLEMENTARY DETAIL OF THE COST OF LAND IMPROVEMENTS
TABLEAU 3. DETAILS SUPPLEMENTAIRES SUR LE COUT DES AMELIORATIONS DE TERRAINS

PROVINCE, TYPE OF HOSPITAL AND SIZE PROVINCE, AFFECTATION TAILLE DES HOPITAUX	HOSPITALS REPORTING HOPITAUX REPONDANTS	BALANCE AT JANUARY 1 SOLDE AU 1ER JANVIER	ASSETS ACQUIRED DURING YEAR AVOIRS ACQUIS AU COURS DE L'ANNEE	ASSETS RETIRED DURING YEAR AVOIRS RADIE AU COURS DE L'ANNEE	ADJUSTMENTS REGULARISATIONS	BALANCE AT DECEMBER 31 SOLDE AU 31 DECEMBRE
DOLLARS						
PRAIRIES PUBLIC						
GEN. TEACH. PARTIAL / ENSEIGN. PARTIEL 500 + BEDS/LITS	2	576493				576493
TOTAL	4	640779				640779
TOTAL GEN.	103	1584064	78614		74243	1734243
CONV./REHAB. CHRON./EXT. CARE/ SOINS PROLONGES OTHER/AUTRES	19	77298	11621	377		77298
	1	185776	2871			197020
TOTAL PUB.	124	6907	93106	377	74243	9778
		1854045				2018339
BRITISH COLUMBIA PUBLIC						
GEN. NON-TEACH. NO LTU/NON-ENS. SANS UNITES A L.T.						
1 - 24 BEDS/LITS	7	15570	1562			17132
25 - 49 BEDS/LITS	4	17952	76			18028
50 - 99 BEDS/LITS	6	60228	10614			70842
100 - 199 BEDS/LITS	8	215555	6486			222041
TOTAL	25	309305	18738			328043
GEN. NON-TEACHING WITH LTU/NON-ENS. AVEC UNITES A L.T.						
1 - 99 BEDS/LITS	1	1317				1317
100 - 199 BEDS/LITS	3	42252			35256	77508
200 + BEDS/LITS	1	56650	10		37741	18919
TOTAL	5	100219	10		72997	97744
TOT. NON-TCH/NON-ENS	30	409524	18748		72997	425787
GEN. TEACH. PARTIAL / ENSEIGN. PARTIEL 500 + BEDS/LITS	1	31987				31987
TOTAL	2	137130				137130
TOTAL GEN.	32	169117	18748		72997	169117
OTHER/AUTRES	1		340			340
TOTAL PUB.	33	578641	19088		72997	595244
NORTHWEST TERR. PUBLIC						
GEN. NON-TEACH. NO LTU/NON-ENS. SANS UNITES A L.T.						
25 - 49 BEDS/LITS	1	12901				12901
TOTAL	1	12901				12901
TOT. NON-TCH/NON-ENS	1	12901				12901
TOTAL GEN.	1	12901				12901
TOTAL PUB.	1	12901				12901
CANADA PUBLIC						
GEN. NON-TEACH. NO LTU/NON-ENS. SANS UNITES A L.T.						
1 - 24 BEDS/LITS	53	178484	32534			211018
25 - 49 BEDS/LITS	64	441368	50826		6963	496479
50 - 99 BEDS/LITS	51	733338	49088			782426
100 - 199 BEDS/LITS	54	1527214	63810		65800	1656824
200 + BEDS/LITS	38	1503197	376387		25292	1879368
TOTAL	260	4383601	572645		98055	5026115
GEN. NON-TEACHING WITH LTU/NON-ENS. AVEC UNITES A L.T.						
1 - 99 BEDS/LITS	23	199104	25426	2500	1947	223977
100 - 199 BEDS/LITS	13	181678	7724		35256	224658
200 + BEDS/LITS	22	861098	115547		37741	938904
TOTAL	58	1241880	148697	2500	74944	1387539
TOT. NON-TCH/NON-ENS	318	5625481	721342	2500	172999	6413654
GEN. TEACH. FULL / ENSEIGN. COMPLET 500 + BEDS/LITS	1	224169	912			225081
TOTAL	12	823029	19708		437526	540371
	13	1047198	20620		437526	765452
GEN. TEACH. PARTIAL / ENSEIGN. PARTIEL 500 + BEDS/LITS	16	733272	6541		1755	741568
	8	940883	35804	2253		974434
TOTAL	24	1674155	42345	2253	1755	1716002
TOTAL GEN.	355	8346834	784307	4753	612280	8895108
CONV./REHAB. CHRON./EXT. CARE/ SOINS PROLONGES OTHER/AUTRES	8	261022	7309		2542	268373
	31	430085	14450	377	3949	446795
	3	13651	3211			16862
TOTAL PUB.	397	9051592	809277	5130	618771	9627138

TABLE 4. SUPPLEMENTARY DETAIL OF THE COST OF BUILDING AND BUILDING SERVICE EQUIPMENT

TABLEAU 4. DETAILS SUPPLEMENTAIRES SUR LE COUT DES BATIMENTS ET MATERIEL FIXE

PROVINCE, TYPE OF HOSPITAL AND SIZE PROVINCE, AFFECTATION TAILLE DES HOPITAUX	HOSPITALS REPORTING HOPITAUX REPENDANTS	BALANCE AT JANUARY 1 SOLDE AU 1ER JANVIER	ASSETS ACQUIRED DURING YEAR AVOIRS ACQUIS AU COURS DE L'ANNEE	ASSETS RETIRED DURING YEAR AVOIRS RADIE AU COURS DE L'ANNEE	ADJUSTMENTS REGULARISATIONS	BALANCE DECEMBER 31 SOLDE AU 31 DECEMBRE
DOLLARS						
NEWFOUNDLAND						
TERRE-NEUVE						
PUBLIC						
GEN. NON-TEACH. NO LTU/NON-ENS. SANS UNITES A L.T.						
1 - 24 BEDS/LITS	11	3344293	316331			3660624
25 - 49 BEDS/LITS	7	4328338	168423			4496761
50 - 99 BEDS/LITS	4	4869381	27291			4896672
100 - 199 BEDS/LITS	2	10121036	37964		743	10159743
200 + BEDS/LITS	1	1337711		113768		1223943
TOTAL	25	24000759	550009	113768	743	24437743
GEN. NON-TEACHING WITH LTU/NON-ENS. AVEC UNITES A L.T.						
1 - 99 BEDS/LITS	1	677189	18909	6100		689998
TOTAL	1	677189	18909	6100		689998
TOT. NON-TCH/NON-ENS	26	24677948	568918	119868	743	25127741
GEN. TEACH. PARTIAL /ENSEIGN. PARTIEL						
1 - 499 BEDS/LITS	3	28158017	187039	101023		28244033
TOTAL	3	28158017	187039	101023		28244033
TOTAL GEN.	29	52835965	755957	220891	743	53371774
CHILDRENS/PEDIATR. CONV./REHAB.						
	1	4899017	4723	1468		4899017
	1	525024				528279
TOTAL PUB.	31	58260006	760680	222359	743	58799070
PRINCE EDWARD ISLAND						
ILE DU P.-E.						
PUBLIC						
GEN. NON-TEACH. NO LTU/NON-ENS. SANS UNITES A L.T.						
1 - 24 BEDS/LITS	2	196161	520	54		196627
25 - 49 BEDS/LITS	2	252393	1240			253633
50 - 99 BEDS/LITS	1	521447	418			521865
100 - 199 BEDS/LITS	1	2306226			4697	2310923
200 + BEDS/LITS	1	2475436	2820			2478256
TOTAL	7	5751663	4998	54	4697	5761304
GEN. NON-TEACHING WITH LTU/NON-ENS. AVEC UNITES A L.T.						
100 - 199 BEDS/LITS	1	2454524				2454524
TOTAL	1	2454524				2454524
TOT. NON-TCH/NON-ENS	8	8206187	4998	54	4697	8215828
TOTAL GEN.	8	8206187	4998	54	4697	8215828
TOTAL PUB.	8	8206187	4998	54	4697	8215828
NOVA SCOTIA						
NOUVELLE-ECOSSE						
PUBLIC						
GEN. NON-TEACH. NO LTU/NON-ENS. SANS UNITES A L.T.						
1 - 24 BEDS/LITS	14	1709655	16935	4000	45136	1767726
25 - 49 BEDS/LITS	5	1601697	101826		79	1703602
50 - 99 BEDS/LITS	11	11662501	141286		1751	11805538
100 - 199 BEDS/LITS	7	15607292	222561		337	15830188
200 + BEDS/LITS	4	12060949	63649		936	12134034
TOTAL	41	42642094	546257	4000	56739	43241088
TOT. NON-TCH/NON-ENS	41	42642094	546257	4000	56739	43241088
GEN. TEACH. PARTIAL /ENSEIGN. PARTIEL						
1 - 499 BEDS/LITS	1	11727090	179442		37077	11872335
TOTAL	1	11727090	179442		37077	11872335
TOTAL GEN.	42	54369184	725699	4000	93816	55113423
CHILDRENS/PEDIATR. CONV./REHAB. OTHER/AUTRES						
	1	1366080	2123			1368203
	1	613322			904	614226
	1	2662171				2662171
TOTAL PUB.	45	59010757	727822	4000	94720	59758023
NEW BRUNSWICK						
NOUVEAU-BRUNSWICK						
PUBLIC						
GEN. NON-TEACH. NO LTU/NON-ENS. SANS UNITES A L.T.						
1 - 24 BEDS/LITS	7	855159	20027			875186
25 - 49 BEDS/LITS	9	4629300	33664			4662964
50 - 99 BEDS/LITS	7	6083592	68960		691902	6844454
100 - 199 BEDS/LITS	6	10927042	196858	8876		11115024
200 + BEDS/LITS	2	7020641	3356			7023997
TOTAL	31	29515734	322865	8876	691902	30521625
GEN. NON-TEACHING WITH LTU/NON-ENS. AVEC UNITES A L.T.						
200 + BEDS/LITS	2	4762669	9885	53023		4719531
TOTAL	2	4762669	9885	53023		4719531
TOT. NON-TCH/NON-ENS	33	34278403	332750	61899	691902	35241156
GEN. TEACH. PARTIAL /ENSEIGN. PARTIEL						
1 - 499 BEDS/LITS	2	8841921	14798		697	8857416
500 + BEDS/LITS	1	8906687	343938			9250625
TOTAL	3	17748608	358736		697	18108041
TOTAL GEN.	36	52027011	691486	61899	692599	53349197

TABLE 4. SUPPLEMENTARY DETAIL OF THE COST OF BUILDING AND BUILDING SERVICE EQUIPMENT
TABLEAU 4. DETAILS SUPPLEMENTAIRES SUR LE COUT DES BATIMENTS ET MATERIEL FIXE

PROVINCE, TYPE OF HOSPITAL AND SIZE PROVINCE, AFFECTATION TAILLE DES HOPITAUX	HOSPITALS REPORTING HOPITAUX REpondANTS	BALANCE AT JANUARY 1 SOLDE AU 1ER JANVIER	ASSETS ACQUIRED DURING YEAR AVOIRS ACQUIS AU COURS DE L'ANNEE	ASSETS RETIRED DURING YEAR AVOIRS RADIÉS AU COURS DE L'ANNEE	ADJUSTMENTS REGULARISATIONS	BALANCE AT DECEMBER 31 SOLDE AU 31 DECEMBRE
DOLLARS						
NEW BRUNSWICK NOUVEAU-BRUNSWICK PUBLIC						
CONV./REHAB.	2	252844	1787			254631
TOTAL PUB.	38	52279855	693273	61899	692599	53603828
ATLANTIC ATLANTIQUE PUBLIC						
GEN. NON-TEACH. NO LTU/NON-ENS. SANS UNITES A L.T.						
1 - 24 BEDS/LITS	34	6105268	353813			6500163
25 - 49 BEDS/LITS	23	10811728	305113	4054	45136	11116960
50 - 99 BEDS/LITS	23	23136921	237955		79	24068529
100 - 199 BEDS/LITS	16	38961596	457383		693633	39415878
200 + BEDS/LITS	8	22894737	69825	8876	5777	22860230
TOTAL	104	101910250	1424129	113768	9436	103961760
GEN. NON-TEACHING WITH LTU/NON-ENS. AVEC UNITES A L.T.						
1 - 99 BEDS/LITS	1	677189	18909	6100		689998
100 - 199 BEDS/LITS	1	2454524				2454524
200 + BEDS/LITS	2	4762669	9885	53023		4719531
TOTAL	4	7894382	28794	59123		7864053
TOT. NON-TCH/NON-ENS	108	109804632	1452923	185821	754081	111825813
GEN. TEACH. PARTIAL /ENSEIGN. PARTIEL						
1 - 499 BEDS/LITS	6	48727028	381279	101023	37774	48973784
500 + BEDS/LITS	7	8906687	343938			9250625
TOTAL	13	57633715	725217	101023	37774	58224409
TOTAL GEN.	115	167438347	2178140	286844	791855	170050222
CHILDRENS/PEDIATR. CONV./REHAB. OTHER/AUTRES	2 2 1	6265097 1391190 2662171	2123 6510	1468	904	6267220 1397136 2662171
TOTAL PUB.	122	177756805	2186773	288312	792759	180376749
QUEBEC PUBLIC						
GEN. NON-TEACH. NO LTU/NON-ENS. SANS UNITES A L.T.						
1 - 24 BEDS/LITS	9	16266601	987945		7833	2606713
25 - 49 BEDS/LITS	17	4315367	414049		2516	4731932
50 - 99 BEDS/LITS	25	16002775	24136	9635	67629	15951383
100 - 199 BEDS/LITS	15	53372432	387444	465	11520	53762005
200 + BEDS/LITS	17	91104978	2288495	6176	1545531	94786882
TOTAL	86	166422153	4102069	16276	1635029	171848515
GEN. NON-TEACHING WITH LTU/NON-ENS. AVEC UNITES A L.T.						
1 - 99 BEDS/LITS	2	1461108			35675	1496782
100 - 199 BEDS/LITS	2	11289301	2193			11291494
200 + BEDS/LITS	6	8191012	21472	94868	65029	8059409
TOTAL	10	20941421	23605	94868	100704	20847885
TOT. NON-TCH/NON-ENS	92	187363574	4125674	111144	1735733	192696400
GEN. TEACH. FULL /ENSEIGN. COMPLET						
1 - 499 BEDS/LITS	1	9905454	367010		125007	10147457
500 + BEDS/LITS	8	143039658	4072033		66992	147178683
TOTAL	9	152945112	4439043		191999	157326140
GEN. TEACH. PARTIAL /ENSEIGN. PARTIEL						
1 - 499 BEDS/LITS	14	71688116	226894	2285	5757	71917182
500 + BEDS/LITS	3	52718741	12778124	2285	5757	65496865
TOTAL	17	124406857	13005018	4570	11514	137414047
TOTAL GEN.	118	464715543	21569735	113429	1933489	487436587
CHILDRENS/PEDIATR. CONV./REHAB. CHRON./EXT. CARE/SOINS PROLONGES OTHER/AUTRES	2 5 18 5	42047764 10534092 19079028 11023991	24690 85473 361864	15	7917 88898	42072454 10627482 19529264
TOTAL PUB.	148	547400418	22070387	122885	2448513	570492613
ONTARIO PUBLIC						
GEN. NON-TEACH. NO LTU/NON-ENS. SANS UNITES A L.T.						
1 - 24 BEDS/LITS	5	977065	831316	81069	1196	1728508
25 - 49 BEDS/LITS	20	9794805	745694		7536	10538663
50 - 99 BEDS/LITS	15	12531898	117406	100	2800	12652004
100 - 199 BEDS/LITS	25	35306033	4566105	166941	61614	43643583
200 + BEDS/LITS	25	120355583	1057792	39164	320253	121056340
TOTAL	86	182965384	7318313	287274	393399	189613398
GEN. NON-TEACHING WITH LTU/NON-ENS. AVEC UNITES A L.T.						
1 - 99 BEDS/LITS	32	28750745	1427054	134858	383429	29778186
100 - 199 BEDS/LITS	16	27212791	388206	10141	10928	27579848
200 + BEDS/LITS	26	130126380	11904893	50981	7073120	149050872
TOTAL	74	186089836	13720153	195980	7467477	206408906
TOT. NON-TCH/NON-ENS	160	369055220	21038466	483254	7860876	396022304
GEN. TEACH. FULL /ENSEIGN. COMPLET						
1 - 499 BEDS/LITS	3	19886677	19774			19906451

TABLE 4. SUPPLEMENTARY DETAIL OF THE COST OF BUILDING AND BUILDING SERVICE EQUIPMENT
TABLEAU 4. DETAILS SUPPLEMENTAIRES SUR LE COUT DES BATIMENTS ET MATERIEL FIXE

PROVINCE, TYPE OF HOSPITAL AND SIZE PROVINCE, AFFECTATION TAILLE DES HOPITAUX	HOSPITALS REPORTING HOPITAUX REPONDANTS	BALANCE AT JANUARY 1 SOLDE AU 1ER JANVIER	ASSETS ACQUIRED DURING YEAR AVOIRS ACQUIS AU COURS DE L'ANNEE	ASSETS RETIRED DURING YEAR AVOIRS RADIES AU COURS DE L'ANNEE	ADJUSTMENTS REGULARISATIONS	BALANCE AT DECEMBER 31 SOLDE AU 31 DECEMBRE
DOLLARS						
ONTARIO PUBLIC						
GEN. TEACH. FULL/ENSEIGN. COMPLET 500 + BEDS/LITS	9	138216551	6185832	31194	118789	144319326
TOTAL	12	158103228	6205606	31194	118789	164225777
GEN. TEACH. PARTIAL/ENSEIGN. PARTIEL 1 - 499 BEDS/LITS	1	3575734	7909	500		3583143
500 + BEDS/LITS	4	48467462	719826	21101		49166187
TOTAL	5	52043196	727735	21601		52749330
TOTAL GEN.	177	579201644	27971807	536049	7979665	612997411
CHILDRENS/PEDIATR. CONV./REHAB.	1	20586761	8534166			29120927
CHRON./EXT. CARE/SOINS PROLONGES	16	9231852	3528		941	9268031
OTHER/AUTRES	2	25593061	329511	10632	15100	25927040
TOTAL PUB.	201	12003027	484903	7977		12479953
646616345			37355625	554658	7995706	689793362
MANITOBA PUBLIC						
GEN. NON-TEACH. NO LTU/NON-ENS. SANS UNITES A L.I.						
1 - 24 BEDS/LITS	43	6523319	211428	2569	13006	6719174
25 - 49 BEDS/LITS	15	4013733	133270	11467	6571	4086353
50 - 99 BEDS/LITS	9	4689837	34564	797	14379	4729619
100 - 199 BEDS/LITS	7	1461477	451		741	1462669
200 + BEDS/LITS	1	2468895	59061		6662	2534618
TOTAL	69	19217261	438774	118037	41359	19532433
GEN. NON-TEACHING WITH LTU/NON-ENS. AVEC UNITES A L.I.						
1 - 99 BEDS/LITS	3	3175405	5057			3182695
100 - 199 BEDS/LITS	1	1729958				1729958
TOTAL	4	4905363	5057			4912653
TOT. NON-TCH/NON-ENS	73	24122624	443831	118037	41359	24445086
GEN. TEACH. FULL/ENSEIGN. COMPLET 500 + BEDS/LITS	2	24209885	97006		105560	24277891
TOTAL	2	24209885	97006		105560	24277891
GEN. TEACH. PARTIAL/ENSEIGN. PARTIEL 1 - 499 BEDS/LITS	2	13123614	15513			13139127
TOTAL	2	13123614	15513			13139127
TOTAL GEN.	77	61456123	556350	118037	146919	61862104
CHILDRENS/PEDIATR. CONV./REHAB.	1	3369246	26635		44559	3351322
CHRON./EXT. CARE/SOINS PROLONGES	1	2586358	5546		360	2372849
TOTAL PUB.	80	69784936	588531	118037	193631	70179972
SASKATCHEWAN PUBLIC						
GEN. NON-TEACH. NO LTU/NON-ENS. SANS UNITES A L.I.						
1 - 24 BEDS/LITS	78	14029975	1380364	252599	172782	15330322
25 - 49 BEDS/LITS	31	14362266	1001289	70760		15297995
50 - 99 BEDS/LITS	8	9507933	131075	312	6703	9628543
100 - 199 BEDS/LITS	7	1070264	5287422	1249824		14707859
200 + BEDS/LITS	1	48569798	7800150	1576308	179485	54959519
TOTAL	124	48569798	7800150	1576308	179485	54959519
TOT. NON-TCH/NON-ENS	124	48569798	7800150	1576308	179485	54959519
GEN. TEACH. FULL/ENSEIGN. COMPLET 500 + BEDS/LITS	1	12425641	70998			12496639
TOTAL	1	12425641	70998			12496639
GEN. TEACH. PARTIAL/ENSEIGN. PARTIEL 1 - 499 BEDS/LITS	5	19108334	166322			19274656
500 + BEDS/LITS	1	5391804	228395			5620199
TOTAL	6	24500138	394717			24894855
TOTAL GEN.	131	85495577	8265865	1576308	179485	92351013
TOTAL PUB.	131	85495577	8265865	1576308	179485	92351013
ALBERTA PUBLIC						
GEN. NON-TEACH. NO LTU/NON-ENS. SANS UNITES A L.I.						
1 - 24 BEDS/LITS	26	2696095	8945			2705040
25 - 49 BEDS/LITS	46	18123460	44614		6100	18173652
50 - 99 BEDS/LITS	27	18943766	797457	522	76377	19644837
100 - 199 BEDS/LITS	5	12729387	7110			12736497
200 + BEDS/LITS	2	7072809	2053		683	7075281
TOTAL	106	59565507	860179	522	83160	60355507
GEN. NON-TEACHING WITH LTU/NON-ENS. AVEC UNITES A L.I.						
1 - 99 BEDS/LITS	1	663370	4543			667913
TOTAL	1	663370	4543			667913
TOT. NON-TCH/NON-ENS	107	60228877	864722	522	83160	61023220
GEN. TEACH. FULL/ENSEIGN. COMPLET 500 + BEDS/LITS	3	37618981	7102932	5983	256480	44459450
TOTAL	3	37618981	7102932	5983	256480	44459450

TABLE 4. SUPPLEMENTARY DETAIL OF THE COST OF BUILDING AND BUILDING SERVICE EQUIPMENT
TABLEAU 4. DETAILS SUPPLEMENTAIRES SUR LE COUT DES BATIMENTS ET MATERIEL FIXE

PROVINCE, TYPE OF HOSPITAL AND SIZE PROVINCE, AFFECTATION TAILLE DES HOPITAUX	HOSPITALS REPORTING HOPITAUX REPENDANTS	BALANCE AT JANUARY 1 SOLDE AU 1ER JANVIER	ASSETS ACQUIRED DURING YEAR AVOIRS ACQUIS AU COURS DE L'ANNEE	ASSETS RETIRED DURING YEAR AVOIRS RADIE AU COURS DE L'ANNEE	ADJUSTMENTS REGULARISATIONS	BALANCE AT DECEMBER 31 SOLDE AU 31 DECEMBRE
DOLLARS						
ALBERTA PUBLIC						
GEN. TEACH. PARTIAL / ENSEIGN. PARTIEL						
1 - 499 BEDS/LITS	1	2728382				2728382
500 + BEDS/LITS	4	46817900	21921923		2692248	67339307
TOTAL	5	49546282	21921923		2692248	70067689
TOTAL GEN.	115	147394140	29889577	6505	3031888	175550359
CHILDRENS/PEDIATR. CONV./REHAB.	1	1627920				1627920
CHRON./EXT. CARE/ SOINS PROLONGES	26	4575173	6518			4581691
OTHER/AUTRES	1	18439549	2547		99938	18342158
TOTAL PUB.	144	1726454	3393			1729847
		173763236	29902035	6505	3131826	201831975
PRAIRIES PUBLIC						
GEN. NON-TEACH. NO LTU/NON-ENS. SANS UNITES A L.T.						
1 - 24 BEDS/LITS	147	23249389	1600737	255168	185788	24754536
25 - 49 BEDS/LITS	92	36559459	1179173	185953	12671	37552800
50 - 99 BEDS/LITS	43	33140886	963096	3919	97459	34022999
100 - 199 BEDS/LITS	14	24861128	5294983	1249827	741	28907025
200 + BEDS/LITS	3	9541704	61114		7345	9609899
TOTAL	299	127352566	9099103	1694867	304004	134847259
GEN. NON-TEACHING WITH LTU/NON-ENS. AVEC UNITES A L.T.						
1 - 99 BEDS/LITS	4	3838775	9600			3850608
100 - 199 BEDS/LITS	1	1729958				1729958
TOTAL	5	5568733	9600			5580566
TOT. NON-TCH/NON-ENS	304	132921299	9108703	1694867	304004	140427825
GEN. TEACH. FULL / ENSEIGN. COMPLET						
500 + BEDS/LITS	6	74254507	7270936	5983	362040	81233980
TOTAL	6	74254507	7270936	5983	362040	81233980
GEN. TEACH. PARTIAL / ENSEIGN. PARTIEL						
1 - 499 BEDS/LITS	8	34960330	181835			35142165
500 + BEDS/LITS	5	52209704	22150318		2692248	72959506
TOTAL	13	87170034	22332153		2692248	108101671
TOTAL GEN.	323	294345840	38711792	1700850	3358292	329763476
CHILDRENS/PEDIATR. CONV./REHAB.	2	4997166	26635		44559	4979242
CHRON./EXT. CARE/ SOINS PROLONGES	27	6948382	6518		360	6954540
OTHER/AUTRES	1	21025907	8093		101731	20935855
TOTAL PUB.	355	1726454	3393			1729847
		329043749	38756431	1700850	3504942	364362960
BRITISH COLUMBIA COLOMBIE BRITANNIQUE PUBLIC						
GEN. NON-TEACH. NO LTU/NON-ENS. SANS UNITES A L.T.						
1 - 24 BEDS/LITS	13	2226804	379048	1095		2604757
25 - 49 BEDS/LITS	27	10790294	2143508		56259	12898137
50 - 99 BEDS/LITS	13	11874277	174185	5078	73123	13499160
100 - 199 BEDS/LITS	12	20569858	104153		13	20674024
200 + BEDS/LITS	5	19403516	25185		1056	19429757
TOTAL	70	64864749	2826079	6173	130451	67699768
GEN. NON-TEACHING WITH LTU/NON-ENS. AVEC UNITES A L.T.						
1 - 99 BEDS/LITS	2	3215126	59059			3274185
100 - 199 BEDS/LITS	3	23652980	13380	192517	64606	23999237
200 + BEDS/LITS	3	3733926	12071			3745997
TOTAL	12	36902032	204510	192517	64606	36859419
TOT. NON-TCH/NON-ENS	82	101766781	3030589	198690	195057	104559187
GEN. TEACH. FULL / ENSEIGN. COMPLET						
500 + BEDS/LITS	1	23796966	679902			24476868
TOTAL	1	23796966	679902			24476868
GEN. TEACH. PARTIAL / ENSEIGN. PARTIEL						
1 - 499 BEDS/LITS	3	16838638	375967			17214605
500 + BEDS/LITS	1	5913136	630778	9462	35312	6499160
TOTAL	4	22751774	1006745	9462	35312	23713745
TOTAL GEN.	87	148315521	4717236	208152	230369	152749800
CONV./REHAB. CHRON./EXT. CARE/ SOINS PROLONGES	5	3430827	8443			3439270
OTHER/AUTRES	5	1813023	18709		240	1831972
TOTAL PUB.	99	3443946	19254		8296	3458408
		157003317	4763642	208152	238905	161479450
NORTHWEST TERR. TERR. DU NORD-OUEST PUBLIC						
GEN. NON-TEACH. NO LTU/NON-ENS. SANS UNITES A L.T.						
1 - 24 BEDS/LITS	1	446965	50587			497552
25 - 49 BEDS/LITS	4	2642968	8973	2504		2649437
TOTAL	5	3089933	59560	2504		3146989
TOT. NON-TCH/NON-ENS	5	3089933	59560	2504		3146989
TOTAL GEN.	5	3089933	59560	2504		3146989
TOTAL PUB.	5	3089933	59560	2504		3146989

TABLE 4. SUPPLEMENTARY DETAIL OF THE COST OF BUILDING AND BUILDING SERVICE EQUIPMENT
 TABLEAU 4. DETAILS SUPPLEMENTAIRES SUR LE COUT DES BATIMENTS ET MATERIEL FIXE

PROVINCE, TYPE OF HOSPITAL AND SIZE PROVINCE, AFFECTATION TAILLE DES HOPITAUX	HOSPITALS REPORTING HOPITAUX REpondANTS	BALANCE AT JANUARY 1 SOLDE AU 1ER JANVIER	ASSETS ACQUIRED DURING YEAR AVOIRS ACQUIS AU COURS DE L'ANNEE	ASSETS RETIRED DURING YEAR AVOIRS RADIE AU COURS DE L'ANNEE	ADJUSTMENTS REGULARI-SATIONS	BALANCE AT DECEMBER 31 SOLDE AU 31 DECEMBRE
DOLLARS						
CANADA						
PUBLIC						
GEN. NON-TEACH. NO L TU/NON-ENS. SANS UNITES A L.T.						
1 - 24 BEDS/LITS	209	34632092	4203446	341386	239953	38692229
25 - 49 BEDS/LITS	183	74914621	4796550	188457	79061	7948229
50 - 99 BEDS/LITS	109	96686757	1516778	18732	934664	98788008
100 - 199 BEDS/LITS	91	177071047	10810068	1426109	79665	186402515
200 + BEDS/LITS	58	263300518	3502411	159108	1883621	267752708
TOTAL	650	646605035	24829253	2133792	3216964	671117689
GEN. NON-TEACHING WITH L TU/NON-ENS. AVEC UNITES A L.T.						
1 - 99 BEDS/LITS	41	37942943	1514622	140958	419104	39089759
100 - 199 BEDS/LITS	28	66639474	523779	202658	7534	66895061
200 + BEDS/LITS	32	152813987	11048261	198872	7138149	171576009
TOTAL	101	257396404	13986662	542488	7632787	277560829
TOT. NON-TCH/NON-ENS	751	904001439	38815915	2676280	10849751	948678518
GEN. TEACH. FULL / ENSEIGN. COMPLET						
1 - 499 BEDS/LITS	4	29792131	386784		125007	30053908
500 + BEDS/LITS	24	379307682	18208703	37177	547821	39720857
TOTAL	28	409099813	18595487	37177	672828	427262765
GEN. TEACH. PARTIAL / ENSEIGN. PARTIEL						
1 - 499 BEDS/LITS	32	175789846	1173884	103808	43531	176830879
500 + BEDS/LITS	14	168215730	36622984	30563	2727560	203372323
TOTAL	46	344005576	37796868	134371	2771091	380203202
TOTAL GEN.	825	1657106828	95208270	2847828	14293670	1756144485
CHILDRENS/PEDIATR. CONV./REHAB.	7	73896788	8587614		44559	82439843
CHRON./EXT. CARE/ SOINS PROLONGES	22	31536343	142182	1468	10122	31686459
OTHER/AUTRES	65	67511019	718177	10647	205969	68224131
TOTAL PUB.	11	30859589	536175	17418	426505	31157205
TOTAL PUB.	930	1860910567	105192418	2877361	14980825	1969652123

TABLE 5. BUILDINGS AND BUILDING SERVICE EQUIPMENT COST PER RATED BED
TABLEAU 5. COUT DES BATIMENTS ET DU MATERIEL FIXE PAR LIT (CAPACITE THEORIQUE)

Table with 14 columns: Type and Size, Affectionnement et Taille, Canada, Nfld., P.E.I., N.S., N.B., Atlantic, Quebec, Ontario, Manitoba, Sask., Alberta, Prairies, B.C., C.B. The table lists various facility types such as 'Pub. Gen. Non-Tch. No Ltu/Non-Ens. Sans Unit. A L.', '25-49 Beds/Lits', '50-99 Beds/Lits', etc., and provides cost values for each region.

* INCLUDES YUKON & NORTHWEST TERRITORIES. - Y COMPRIS LE YUKON ET LES TERRITOIRES DU NORD-OUEST.

TABLE 6. SUPPLEMENTARY DETAIL OF THE COST OF MAJOR EQUIPMENT (SHAREABLE)
TABLEAU 6. DETAILS SUPPLEMENTAIRES SUR LE COUT DU GROS MATERIEL (COUT PARTAGEABLE)

PROVINCE, TYPE OF HOSPITAL AND SIZE PROVINCE, AFFECTATION TAILLE DES HOPITAUX	HOSPITALS REPORTING HOPITAUX REPONDANTS	BALANCE AT JANUARY 1 SOLDE AU 1ER JANVIER	ASSETS ACQUIRED DURING YEAR AVOIRS ACQUIS AU COURS DE L'ANNEE	ASSETS RETIRED DURING YEAR AVOIRS RADIE AU COURS DE L'ANNEE	ADJUSTMENTS REGULARISATIONS	BALANCE AT DECEMBER 31 SOLDE AU 31 DECEMBRE
DOLLARS						
NEWFOUNDLAND TERRE-NEUVE PUBLIC						
GEN. NON-TEACH. NO LTU/NON-ENS. SANS UNITES A L.T.						
1 - 24 BEDS/LITS	11	911114	67940			979054
25 - 49 BEDS/LITS	8	1239730	35907			1275637
50 - 99 BEDS/LITS	4	1368839	54862			1423701
100 - 199 BEDS/LITS	3	2869501	47808		2253	2917309
200 + BEDS/LITS	1	296403	14293	20851		417945
TOTAL	27	6685587	348910	20851	2253	7015899
GEN. NON-TEACHING WITH LTU/NON-ENS. AVEC UNITES A L.T.						
1 - 99 BEDS/LITS	1	54397				54397
TOTAL	1	54397				54397
TOT. NON-TCH/NON-ENS	28	6739984	348910	20851	2253	7070296
GEN. TEACH. PARTIAL /ENSEIGN. PARTIEL						
1 - 499 BEDS/LITS	3	6151936	261204	4201	5998	6414937
TOTAL	3	6151936	261204	4201	5998	6414937
TOTAL GEN.	31	12891920	610114	25052	8251	13485233
CHILDRENS/PEDIATR. CONV./REHAB.	1	1984586	46977			2031563
	1	7501	365			7866
TOTAL PUB.	33	14884007	657456	25052	8251	15524662
PRINCE EDWARD ISLAND ILE DU P.-E. PUBLIC						
GEN. NON-TEACH. NO LTU/NON-ENS. SANS UNITES A L.T.						
1 - 24 BEDS/LITS	2	76396	3834	25		80205
25 - 49 BEDS/LITS	2	139767	3702			143469
50 - 99 BEDS/LITS	1	133427	10962			144389
100 - 199 BEDS/LITS	1	647634	32461			680095
200 + BEDS/LITS	1	790106	132008			922114
TOTAL	7	1787330	182967	25		1970272
GEN. NON-TEACHING WITH LTU/NON-ENS. AVEC UNITES A L.T.						
100 - 199 BEDS/LITS	1	423107	39011			462118
TOTAL	1	423107	39011			462118
TOT. NON-TCH/NON-ENS	8	2210437	221978	25		2432390
TOTAL GEN.	8	2210437	221978	25		2432390
TOTAL PUB.	8	2210437	221978	25		2432390
NOVA SCOTIA NOUVELLE-ECOSSE PUBLIC						
GEN. NON-TEACH. NO LTU/NON-ENS. SANS UNITES A L.T.						
1 - 24 BEDS/LITS	14	588012	68915	10603	2431	645135
25 - 49 BEDS/LITS	5	703652	24348	639	79	727282
50 - 99 BEDS/LITS	11	3051583	233592	28527	1079	3256903
100 - 199 BEDS/LITS	4	3537528	169191	14999	3976	3690452
200 + BEDS/LITS	4	2824120	221574	261594	97967	2688955
TOTAL	41	10704895	717620	316362	105532	11008727
TOT. NON-TCH/NON-ENS	41	10704895	717620	316362	105532	11008727
GEN. TEACH. PARTIAL /ENSEIGN. PARTIEL						
1 - 499 BEDS/LITS	1	3065618	283426		2033	3347011
TOTAL	1	3065618	283426		2033	3347011
TOTAL GEN.	42	13770513	1001046	316362	107565	14355738
CHILDRENS/PEDIATR. CONV./REHAB.	1	903304	37710			941014
OTHER/AUTRES	2	150536	6633	1736	6818	153229
	1	677038	66438	10186	848	734138
TOTAL PUB.	46	15501391	1111827	328284	115231	16184119
NEW BRUNSWICK NOUVEAU-BRUNSWICK PUBLIC						
GEN. NON-TEACH. NO LTU/NON-ENS. SANS UNITES A L.T.						
1 - 24 BEDS/LITS	8	408791	5613	307		414097
25 - 49 BEDS/LITS	9	1873998	37355			1911353
50 - 99 BEDS/LITS	7	2621476	139478	5237	45643	2801360
100 - 199 BEDS/LITS	6	2979473	118130	17426	74	3080103
200 + BEDS/LITS	6	2023456	128965	7536		2144885
TOTAL	32	9907194	429541	30506	45717	10351798
GEN. NON-TEACHING WITH LTU/NON-ENS. AVEC UNITES A L.T.						
200 + BEDS/LITS	2	2105495	239571	15575		2329491
TOTAL	2	2105495	239571	15575		2329491
TOT. NON-TCH/NON-ENS	34	12012689	669112	46081	45717	12681289
GEN. TEACH. PARTIAL /ENSEIGN. PARTIEL						
1 - 499 BEDS/LITS	2	3622717	163721	6890		3779548
500 + BEDS/LITS	1	3621536	355025			3976561
TOTAL	3	7244253	518746	6890		7756109
TOTAL GEN.	37	19256942	1187858	52971	45717	20437398

TABLE 6. SUPPLEMENTARY DETAIL OF THE COST OF MAJOR EQUIPMENT (SHAREABLE)
 TABLEAU 6. DETAILS SUPPLEMENTAIRES SUR LE COUT DU GROS MATERIEL (COUT PARTAGEABLE)

PROVINCE, TYPE OF HOSPITAL AND SIZE PROVINCE, AFFECTATION TAILLE DES HOPITAUX	HOSPITALS REPORTING HOPITAUX REPONDANTS	BALANCE AT JANUARY 1 SOLDE AU 1ER JANVIER	ASSETS ACQUIRED DURING YEAR AVOIRS ACQUIS AU COURS DE L'ANNEE	ASSETS RETIRED DURING YEAR AVOIRS RADIE AU COURS DE L'ANNEE	ADJUSTMENTS REGULARISATIONS	BALANCE DECEMBER 31 SOLDE AU 31 DECEMBRE
DOLLARS						
NEW BRUNSWICK NOUVEAU-BRUNSWICK PUBLIC						
CONV./REHAB.	2	191903	3984			195887
TOTAL PUB.	39	19448845	1191842	52971	45717	20633285
ATLANTIC ATLANTIQUE PUBLIC						
GEN. NON-TEACH. NO LTU/NON-ENS. SANS UNITES A L.T.						
1 - 24 BEDS/LITS	35	1984313	146302	10935		2118491
25 - 49 BEDS/LITS	24	3957147	101312	639	2431	4057741
50 - 99 BEDS/LITS	23	7175325	438894	32425	79	7626353
100 - 199 BEDS/LITS	17	10034156	367590	289981	46722	10370212
200 + BEDS/LITS	8	5934085	624940	97967	6303	6173859
TOTAL	107	29085006	1679038	367744	153502	30346696
GEN. NON-TEACHING WITH LTU/NON-ENS. AVEC UNITES A L.T.						
1 - 99 BEDS/LITS	1	54397	39011			54397
100 - 199 BEDS/LITS	1	423107	239571	15575		462118
200 + BEDS/LITS	2	2105495	278582	15575		2329431
TOTAL	4	2582999	278582	15575		2846006
TOT.NON-TCH/NON-ENS	111	31688005	1957620	383319	153502	33192702
GEN. TEACH. PARTIAL /ENSEIGN. PARTIEL						
1 - 499 BEDS/LITS	6	12840271	708351	11091	8031	13541496
500 + BEDS/LITS	1	3621536	1063376	11091	8031	3976561
TOTAL	7	16461807	1063376	11091	8031	17518057
TOTAL GEN.	118	48129812	3020996	394410	161533	50710759
CHILDRENS/PEDIATR. CONV./REHAB. OTHER/AUTRES	2 5 1	2887890 349940 677038	84687 10982 66438		1736 6818 848	2972577 356982 734138
TOTAL PUB.	126	52044680	3183103	406332	169199	54774456
QUEBEC PUBLIC						
GEN. NON-TEACH. NO LTU/NON-ENS. SANS UNITES A L.T.						
1 - 24 BEDS/LITS	12	739760	146409	1077		885092
25 - 49 BEDS/LITS	17	1762136	180143	2348		1939731
50 - 99 BEDS/LITS	15	5074823	299011	19110	1214	5356339
100 - 199 BEDS/LITS	28	16133351	1001925	52583	76846	17153482
200 + BEDS/LITS	18	21517482	2522563	20936	164648	24017001
TOTAL	90	45227552	4150051	96254	242708	49350945
GEN. NON-TEACHING WITH LTU/NON-ENS. AVEC UNITES A L.T.						
1 - 99 BEDS/LITS	2	417556	15329		35675	397210
100 - 199 BEDS/LITS	2	1242387	950203	41538		2151052
200 + BEDS/LITS	2	1726015	140797	16863	2367	1847924
TOTAL	6	3385958	1106329	58401	38042	4396186
TOT.NON-TCH/NON-ENS	96	48613510	5256380	154655	280750	53747131
GEN. TEACH. FULL /ENSEIGN. COMPLET						
1 - 499 BEDS/LITS	1	2984120	399084	40687		3342517
500 + BEDS/LITS	8	35592881	3498747	168044	18477	38913973
TOTAL	9	38577001	3897831	208731	18477	42256490
GEN. TEACH. PARTIAL /ENSEIGN. PARTIEL						
1 - 499 BEDS/LITS	14	24594939	1184602	105508	103455	25752070
500 + BEDS/LITS	3	9294645	1161375	8293		10447727
TOTAL	17	33889584	2345977	113801	103455	36199797
TOTAL GEN.	122	121080095	11500188	477187	402682	132203418
CHILDRENS/PEDIATR. CONV./REHAB. CHRON./EXT. CARE/ SOINS PROLONGES OTHER/AUTRES	2 5 18 6	10399118 2036642 4703688 5683658	385928 85683 229619 346755	4452 402 39223	2226 144883	10780594 2122775 5038805 5943105
TOTAL PUB.	153	143903201	12548173	649742	590969	156088697
ONTARIO PUBLIC						
GEN. NON-TEACH. NO LTU/NON-ENS. SANS UNITES A L.T.						
1 - 24 BEDS/LITS	6	403159	59835	11628	2011	450985
25 - 49 BEDS/LITS	20	2957673	198267	36619		3119321
50 - 99 BEDS/LITS	15	4831223	227431	39919	2800	5015935
100 - 199 BEDS/LITS	21	12309103	1942331	183406	22003	14063053
200 + BEDS/LITS	25	36620030	3540468	238609	727669	40525976
TOTAL	87	57121188	5968332	510181	754483	63175270
GEN. NON-TEACHING WITH LTU/NON-ENS. AVEC UNITES A L.T.						
1 - 99 BEDS/LITS	33	7991971	1316468	137041	48934	9122444
100 - 199 BEDS/LITS	16	7640657	581530	5067	20404	8185934
200 + BEDS/LITS	26	35447923	5718203	402675	138981	40650820
TOTAL	75	51080551	7616201	590183	208319	57958878
TOT.NON-TCH/NON-ENS	162	108201739	13584533	1100364	962802	121134148
GEN. TEACH. FULL /ENSEIGN. COMPLET						
1 - 499 BEDS/LITS	3	5740179	798633	33787		6505025

TABLE 6. SUPPLEMENTARY DETAIL OF THE COST OF MAJOR EQUIPMENT (SHAREABLE)
TABLEAU 6. DETAILS SUPPLEMENTAIRES SUR LE COUT DU GROS MATERIEL (COUT PARTAGEABLE)

PROVINCE, TYPE OF HOSPITAL AND SIZE PROVINCE, AFFECTATION TAILLE DES HOPITAUX	HOSPITALS REPORTING HOPITAUX REPONDANTS	BALANCE AT JANUARY 1 SOLDE AU 1ER JANVIER	ASSETS ACQUIRED DURING YEAR AVOIRS ACQUIS AU COURS DE L'ANNEE	ASSETS RETIRED DURING YEAR AVOIRS RADIES AU COURS DE L'ANNEE	ADJUSTMENTS REGULARISATIONS	BALANCE AT DECEMBER 31 SOLDE AU 31 DECEMBRE
DOLLARS						
ONTARIO PUBLIC						
GEN. TEACH. FULL/ENSEIGN. COMPLET 500 + BEDS/LITS	10	44146629	5125249	1251222	119896	48069358
TOTAL	13	49886808	5923882	1285009	119896	54574383
GEN. TEACH. PARTIAL/ENSEIGN. PARTIEL 1 - 499 BEDS/LITS	1	1177247	139390	84778		1231859
500 + BEDS/LITS	5	22011879	1575037	607793		22979123
TOTAL	6	23189126	1714427	692571		24210982
TOTAL GEN.	181	181277673	21222842	3077944	1082698	199919513
CHILDRENS/PEDIATR. CONV./REHAB.	1	8028595	789771	2666		8815700
CHRON./EXT. CARE/SOINS PROLONGES	6	1615773	73996	9707	2017	1678045
OTHER/AUTRES	15	7223330	393594	163845	18972	7434067
TOTAL PUB.	2	4396324	635650	2775		5029199
TOTAL PUB.	205	202541695	23115813	3256937	1103687	222876524
MANITOBA PUBLIC						
GEN. NON-TEACH. NO LTU/NON-ENS. SANS UNITES A L.T.						
1 - 24 BEDS/LITS	43	1962868	111043	42779	4052	2029464
25 - 49 BEDS/LITS	14	816157	74409	46016	9605	837625
50 - 99 BEDS/LITS	8	1527092	39862	5864	1648	1557726
100 - 199 BEDS/LITS	7	531569	37756		2599	457524
200 + BEDS/LITS	2	1250967	41201	100	9435	1283043
TOTAL	68	6088653	304271	94759	27339	6284782
GEN. NON-TEACHING WITH LTU/NON-ENS. AVEC UNITES A L.T.						
1 - 99 BEDS/LITS	3	813385	15634	68403	2702	763318
100 - 199 BEDS/LITS	1	381054	10692	9423	699	383022
TOTAL	4	1194439	26326	77826	3401	1146340
TOT. NON-TCH/NON-ENS	72	7283092	330597	172585	30740	7431122
GEN. TEACH. FULL/ENSEIGN. COMPLET 500 + BEDS/LITS	2	7618016	430675	83664		7965027
TOTAL	2	7618016	430675	83664		7965027
GEN. TEACH. PARTIAL/ENSEIGN. PARTIEL 1 - 499 BEDS/LITS	2	2948880	168039	31364		3085555
TOTAL	2	2948880	168039	31364		3085555
TOTAL GEN.	76	17849988	929311	287613	30740	18481704
CHILDRENS/PEDIATR. CONV./REHAB.	1	1493773	88847			1582620
CHRON./EXT. CARE/SOINS PROLONGES	2	571792	22039	3368	360	604191
OTHER/AUTRES	1	959944	46776			1003352
TOTAL PUB.	80	20875497	1086973	290981	31100	21661867
SASKATCHEWAN PUBLIC						
GEN. NON-TEACH. NO LTU/NON-ENS. SANS UNITES A L.T.						
1 - 24 BEDS/LITS	78	4254677	235001	72802	43578	4373299
25 - 49 BEDS/LITS	31	3579705	254080	14721		3819064
50 - 99 BEDS/LITS	8	1929410	93684	53144		1969950
100 - 199 BEDS/LITS	7	3830857	761912	155402	100	4457467
TOTAL	124	13594649	1344677	276069	43678	14619780
TOT. NON-TCH/NON-ENS	124	13594649	1344677	276069	43678	14619780
GEN. TEACH. FULL/ENSEIGN. COMPLET 500 + BEDS/LITS	1	3650286	395910	93203		3952993
TOTAL	1	3650286	395910	93203		3952993
GEN. TEACH. PARTIAL/ENSEIGN. PARTIEL 1 - 499 BEDS/LITS	5	6501355	545810	36492		7010673
500 + BEDS/LITS	1	2280798	161090	1112		2440776
TOTAL	6	8782153	706900	37604		9451449
TOTAL GEN.	131	26027088	2447487	406876	43678	28024222
OTHER/AUTRES	1	44182	417233		2984	464399
TOTAL PUB.	132	26071270	2864720	406876	46662	28488621
ALBERTA PUBLIC						
GEN. NON-TEACH. NO LTU/NON-ENS. SANS UNITES A L.T.						
1 - 24 BEDS/LITS	26	1034057	39698	10141	189	1063723
25 - 49 BEDS/LITS	46	4780849	152833	43834	8805	4881694
50 - 99 BEDS/LITS	27	4441190	267182	26456	135436	4763356
100 - 199 BEDS/LITS	5	2837331	145632	21287		2961676
200 + BEDS/LITS	2	1819527	67173	15898	9384	1880186
TOTAL	106	14912954	672518	117616	153814	15550655
GEN. NON-TEACHING WITH LTU/NON-ENS. AVEC UNITES A L.T.						
1 - 99 BEDS/LITS	1	141341	10317	1257		150401
TOTAL	1	141341	10317	1257		150401
TOT. NON-TCH/NON-ENS	107	15054295	682835	118873	153814	15701036

TABLE 6. SUPPLEMENTARY DETAIL OF THE COST OF MAJOR EQUIPMENT (SHAREABLE)
TABLEAU 6. DETAILS SUPPLEMENTAIRES SUR LE COUT DU GROS MATERIEL (COUT PARTAGEABLE)

PROVINCE, TYPE OF HOSPITAL AND SIZE PROVINCE, AFFECTATION TAILLE DES HOPITAUX	HOSPITALS REPORTING HOPITAUX REPONDANTS	BALANCE AT JANUARY 1 SOLDE AU 1ER JANVIER	ASSETS ACQUIRED DURING YEAR AVOIRS ACQUIS AU COURS DE L'ANNEE	ASSETS RETIRED DURING YEAR AVOIRS RADIE AU COURS DE L'ANNEE	ADJUSTMENTS REGULARISATIONS	BALANCE AT DECEMBER 31 SOLDE AU 31 DECEMBRE
DOLLARS						
ALBERTA PUBLIC						
GEN. TEACH. FULL/ENSEIGN. COMPLET 500 + BEDS/LITS	3	11347950	807457	116357		12194696
TOTAL	3	11347950	807457	116357	206424	12194696
GEN. TEACH. PARTIAL/ENSEIGN. PARTIEL 1 - 499 BEDS/LITS	1	1035219	30797	3435		1062581
500 + BEDS/LITS	4	10183840	1910227	3435	968487	1125580
TOTAL	5	11219059	1941024	3435	968487	12188161
TOTAL GEN.	115	37621304	3431316	238665	1328725	40083893
CHILDRENS/PEDIATR. CONV./REHAB. CHRON./EXT. CARE/SOINS PROLONGES	1	355642	11419		3906	363155
OTHER/AUTRES	26	997513	46922		104435	1044435
TOTAL PUB.	2	3864869	192034	2385	4017	4051497
TOTAL PUB.	2	585395	219626		47584	757437
TOTAL PUB.	145	43424723	3901317	241050	1384232	46300417
PRAIRIES PUBLIC						
GEN. NON-TEACH. NO LTU/NON-ENS. SANS UNITES A L.T.						
1 - 24 BEDS/LITS	147	7251602	385742	125722	47819	7466486
25 - 49 BEDS/LITS	91	9176711	481322	104571	18410	9538383
50 - 99 BEDS/LITS	43	7897692	400728	85464	137084	8296032
100 - 199 BEDS/LITS	14	7199757	94530	156689	2699	7991067
200 + BEDS/LITS	3	3070494	108374	15998	18819	3153229
TOTAL	298	34596256	2321466	488444	224831	36455197
GEN. NON-TEACHING WITH LTU/NON-ENS. AVEC UNITES A L.T.						
1 - 99 BEDS/LITS	4	954726	25951	69660	2702	913719
100 - 199 BEDS/LITS	5	381054	10692	9423	699	383022
TOTAL	5	1335780	36643	79083	3401	1296741
TOT. NON-TCH/NON-ENS	303	35932036	2358109	567527	228232	37751938
GEN. TEACH. FULL/ENSEIGN. COMPLET 500 + BEDS/LITS	6	22616252	1634042	293224	206424	24112716
TOTAL	6	22616252	1634042	293224	206424	24112716
GEN. TEACH. PARTIAL/ENSEIGN. PARTIEL 1 - 499 BEDS/LITS	8	10485454	744646	71291		11158809
500 + BEDS/LITS	13	12464638	2071317	1112	968487	13566356
TOTAL	13	22950092	2815963	72403	968487	24725165
TOTAL GEN.	322	81498380	6808114	933154	1403143	86589819
CHILDRENS/PEDIATR. CONV./REHAB. CHRON./EXT. CARE/SOINS PROLONGES	2	1849415	100266		3906	1945775
OTHER/AUTRES	28	1569305	48961		360	1638626
TOTAL PUB.	3	4824813	238810	5753	4017	5054849
TOTAL PUB.	3	629577	636859		50568	1221836
TOTAL PUB.	357	90371490	7853010	938907	1461994	96450905
BRITISH COLUMBIA COLUMBIE BRITANNIQUE PUBLIC						
GEN. NON-TEACH. NO LTU/NON-ENS. SANS UNITES A L.T.						
1 - 24 BEDS/LITS	13	777249	50551	1341		826459
25 - 49 BEDS/LITS	27	2939343	298075	8212	5896	3224310
50 - 99 BEDS/LITS	13	2746515	275460	2270	26208	3042967
100 - 199 BEDS/LITS	12	4863712	475225	6171	13422	5346188
200 + BEDS/LITS	5	4039903	490667	9680	870	4521760
TOTAL	70	15366722	1589978	27674	46396	16961684
GEN. NON-TEACHING WITH LTU/NON-ENS. AVEC UNITES A L.T.						
1 - 99 BEDS/LITS	2	441512	22142			463654
100 - 199 BEDS/LITS	8	3770764	365565	970		4135359
200 + BEDS/LITS	2	2300681	146087			2446768
TOTAL	12	6512957	533794	970		7045781
TOT. NON-TCH/NON-ENS	82	21879679	2123772	28644	46396	24007465
GEN. TEACH. FULL/ENSEIGN. COMPLET 500 + BEDS/LITS	1	7934422	517982			8452404
TOTAL	1	7934422	517982			8452404
GEN. TEACH. PARTIAL/ENSEIGN. PARTIEL 1 - 499 BEDS/LITS	3	5902303	696946	9167	22935	6567147
500 + BEDS/LITS	4	2260677	272257	4362		2528572
TOTAL	4	8162980	969203	13529	22935	9095719
TOTAL GEN.	87	37977081	3610957	42173	69331	41555888
CHILDRENS/PEDIATR. CONV./REHAB. CHRON./EXT. CARE/SOINS PROLONGES	5	625474	33809	5203		654080
OTHER/AUTRES	5	464946	24763	200		489509
TOTAL PUB.	2	1430008	53750	5138	6544	1485164
TOTAL PUB.	99	40497509	3723279	52714	75875	44184341
NORTHWEST TERR. TERR. DU NORD-OUEST PUBLIC						
GEN. NON-TEACH. NO LTU/NON-ENS. SANS UNITES A L.T.						
1 - 24 BEDS/LITS	1	137112	4167			141279

TABLE 6. SUPPLEMENTARY DETAIL OF THE COST OF MAJOR EQUIPMENT (SHAREABLE)
 TABLEAU 6. DETAILS SUPPLEMENTAIRES SUR LE COUT DU GROS MATERIEL (COUT PARTAGEABLE)

PROVINCE, TYPE OF HOSPITAL AND SIZE PROVINCE, AFFECTATION TAILLE DES HOPITAUX	HOSPITALS REPORTING HOPITAUX REPENDANTS	BALANCE AT JANUARY 1 SOLDE AU 1ER JANVIER	ASSETS ACQUIRED DURING YEAR AVOIRS ACQUIS AU COURS DE L'ANNEE	ASSETS RETIRED DURING YEAR AVOIRS RADIE AU COURS DE L'ANNEE	ADJUSTMENTS REGULARISATIONS	BALANCE AT DECEMBER 31 SOLDE AU 31 DECEMBRE
DOLLARS						
NORTHWEST TERR. PUBLIC TERR. DU NORD-OUEST PUBLIC GEN. NON-TEACH. NO LITU/NON-ENS. SANS UNITES A L.T. 25 - 49 BEDS/LITS TOTAL	4 5	315307 452419	5249 9416			320556 461835
TOT. NON-TCH/NON-ENS	5	452419	9416			461835
TOTAL GEN.	5	452419	9416			461835
TOTAL PUB.	5	452419	9416			461835
CANADA PUBLIC GEN. NON-TEACH. NO LITU/NON-ENS. SANS UNITES A L.T. 1 - 24 BEDS/LITS 25 - 49 BEDS/LITS 50 - 99 BEDS/LITS 100 - 199 BEDS/LITS 200 + BEDS/LITS TOTAL	214 183 109 92 59 657	11293195 21108317 27725578 50540059 71181994 181849143	793006 1264368 1641524 4732371 7287012 15718281	150703 152589 180527 431274 575204 1490297	52261 24385 214028 121273 1009973 1421920	11888792 22200042 29336926 54924002 78401865 196751627
GEN. NON-TEACHING WITH LITU/NON-ENS. AVEC UNITES A L.T. 1 - 99 BEDS/LITS 100 - 199 BEDS/LITS 200 + BEDS/LITS TOTAL	42 28 32 102	9860162 13457969 41580114 64898245	1379890 1947001 6244658 9571549	206701 102398 435113 744212	87311 21103 141348 249762	10951444 15317145 47275003 73543592
TOT. NON-TCH/NON-ENS	759	246747388	25289830	2234509	1671682	270295219
GEN. TEACH. FULL/ENSEIGN. COMPLET 1 - 499 BEDS/LITS 500 + BEDS/LITS TOTAL	4 25 29	8724299 110250184 119014483	1197717 10776020 11973737	74474 1712490 1786964	344797 344797	9847542 119548451 129395993
GEN. TEACH. PARTIAL/ENSEIGN. PARTIEL 1 - 499 BEDS/LITS 500 + BEDS/LITS TOTAL	32 15 47	55000214 49653375 104653589	3473935 5435011 8908946	281835 621560 903395	134421 968487 1102908	58251381 53498339 111749720
TOTAL GEN.	835	470415460	46172513	4924868	3119387	511440932
CHILDRENS/PEDIATR. CONV./REHAB. CHRON./EXT. CARE/SOINS PROLONGES OTHER/AUTRES	7 23 66 14	23165018 6197134 17216777 12816605	1360652 273431 886746 1739452	7118 17048 209021 146577	3996 11421 167872 99138	24514446 4450508 18017230 14413442
TOTAL PUB.	945	529810994	50432794	5304632	3401724	574836758

TABLE 7. SUPPLEMENTARY DETAIL OF THE COST OF MAJOR EQUIPMENT (NON-SHAREABLE)
 TABLEAU 7. DETAILS SUPPLEMENTAIRES SUR LE COUT DU GROS MATERIEL (COUT NON-PARTAGEABLE)

PROVINCE, TYPE OF HOSPITAL AND SIZE PROVINCE, AFFECTATION TAILLE DES HOPITAUX	HOSPITALS REPORTING HOPITAUX REPONDANTS	BALANCE AT JANUARY 1 SOLDE AU 1ER JANVIER	ASSETS ACQUIRED DURING YEAR AVOIRS ACQUIS AU COURS DE L'ANNEE	ASSETS RETIRED DURING YEAR AVOIRS RADIE AU COURS DE L'ANNEE	ADJUSTMENTS REGULARISATIONS	BALANCE AT DECEMBER 31 SOLDE AU 31 DECEMBRE
DOLLARS						
NEWFOUNDLAND						
TERRE-NEUVE						
PUBLIC						
GEN. NON-TEACH. NO LTU/NON-ENS. SANS UNITES A L.T.						
50 - 99 BEDS/LITS	2	56847	3091			59938
200 + BEDS/LITS	1	171880	7805			179685
TOTAL	3	228727	10896			239623
GEN. NON-TEACHING WITH LTU/NON-ENS. AVEC UNITES A L.T.						
1 - 99 BEDS/LITS	1	9979				9979
TOTAL	1	9979				9979
TOT. NON-TCH/NON-ENS	4	238706	10896			249602
GEN. TEACH. PARTIAL /ENSEIGN. PARTIEL						
1 - 499 BEDS/LITS	1	513836	46020		5998	553858
TOTAL	1	513836	46020		5998	553858
TOTAL GEN.	5	752542	56916		5998	803460
CONV./REHAB.	1	10461				10461
TOTAL PUB.	6	763003	56916		5998	813921
PRINCE EDWARD ISLAND						
ILE DU P.-E.						
PUBLIC						
GEN. NON-TEACH. NO LTU/NON-ENS. SANS UNITES A L.T.						
1 - 24 BEDS/LITS	2	3736	8			3744
TOTAL	2	3736	8			3744
TOT. NON-TCH/NON-ENS	2	3736	8			3744
TOTAL GEN.	2	3736	8			3744
TOTAL PUB.	2	3736	8			3744
NOVA SCOTIA						
NOUVELLE-ECOSSE						
PUBLIC						
GEN. NON-TEACH. NO LTU/NON-ENS. SANS UNITES A L.T.						
1 - 24 BEDS/LITS	3	27398	271			27669
25 - 49 BEDS/LITS	3	13776	136			13912
50 - 99 BEDS/LITS	3	32571	1324			33895
100 - 199 BEDS/LITS	1	199748	48			199796
200 + BEDS/LITS	1				91697	91697
TOTAL	11	273493	1779		91697	366969
TOT. NON-TCH/NON-ENS	11	273493	1779		91697	366969
GEN. TEACH. PARTIAL /ENSEIGN. PARTIEL						
1 - 499 BEDS/LITS	1	77712				77712
TOTAL	1	77712				77712
TOTAL GEN.	12	351205	1779		91697	444681
CONV./REHAB.	1	58707	1736		4511	64954
OTHER/AUTRES	1	3500				3500
TOTAL PUB.	14	413412	3515		96208	513135
NEW BRUNSWICK						
NOUVEAU-BRUNSWICK						
PUBLIC						
GEN. NON-TEACH. NO LTU/NON-ENS. SANS UNITES A L.T.						
1 - 24 BEDS/LITS	3	850				850
25 - 49 BEDS/LITS	2	9609	223			9832
50 - 99 BEDS/LITS	2	6997	3602			10599
TOTAL	7	17456	3825			21281
TOT. NON-TCH/NON-ENS	7	17456	3825			21281
GEN. TEACH. PARTIAL /ENSEIGN. PARTIEL						
500 + BEDS/LITS	1	38482				38482
TOTAL	1	38482				38482
TOTAL GEN.	8	55938	3825			59763
TOTAL PUB.	8	55938	3825			59763
ATLANTIC						
ATLANTIQUE						
PUBLIC						
GEN. NON-TEACH. NO LTU/NON-ENS. SANS UNITES A L.T.						
1 - 24 BEDS/LITS	8	31984	279			32263
25 - 49 BEDS/LITS	5	23385	359			23744
50 - 99 BEDS/LITS	7	96415	8017			104432
100 - 199 BEDS/LITS	1	199748	48			199796
200 + BEDS/LITS	2	171880	7805		91697	271382
TOTAL	23	523412	16508		91697	631617
GEN. NON-TEACHING WITH LTU/NON-ENS. AVEC UNITES A L.T.						
1 - 99 BEDS/LITS	1	9979				9979
TOTAL	1	9979				9979
TOT. NON-TCH/NON-ENS	24	533391	16508		91697	641596

TABLE 7. SUPPLEMENTARY DETAIL OF THE COST OF MAJOR EQUIPMENT (NON-SHAREABLE)
 TABLEAU 7. DETAILS SUPPLEMENTAIRES SUR LE COUT DU GROS MATERIEL (COUT NON-PARTAGEABLE)

PROVINCE, TYPE OF HOSPITAL AND SIZE PROVINCE, AFFECTATION TAILLE DES HOPITAUX	HOSPITALS REPORTING HOPITAUX REpondANTS	BALANCE AT JANUARY 1 SOLDE AU 1ER JANVIER	ASSETS ACQUIRED DURING YEAR AVOIRS ACQUIS AU COURS DE L'ANNEE	ASSETS RETIRED DURING YEAR AVOIRS RADIE AU COURS DE L'ANNEE	ADJUSTMENTS REGULARISATIONS	BALANCE AT DECEMBER 31 SOLDE AU 31 DECEMBRE
DOLLARS						
ATLANTIC						
ATLANTIQUE						
PUBLIC						
GEN. TEACH. PARTIAL / ENSEIGN. PARTIEL						
1 - 499 BEDS/LITS	2	591548	46020		5998	631570
500 + BEDS/LITS	1	38482				38482
TOTAL	3	630030	46020		5998	670052
TOTAL GEN.	27	1163421	62528		97695	1311648
CONV./REHAB. OTHER/AUTRES	2	69168	1736		4511	75415
	1	3500				3500
TOTAL PUB.	30	1236089	64264		102206	1390563
QUEBEC						
PUBLIC						
GEN. NON-TEACH. NO LTU/NON-ENS. SANS UNITES A L.T.						
1 - 24 BEDS/LITS	2	12870				12870
25 - 49 BEDS/LITS	2	18875	312			17187
50 - 99 BEDS/LITS	2	42884	480			43364
100 - 199 BEDS/LITS	2	343064	854			343918
200 + BEDS/LITS	2	9898	640		3000	7538
TOTAL	16	425591	2286		3000	424877
GEN. NON-TEACHING WITH LTU/NON-ENS. AVEC UNITES A L.T.						
1 - 99 BEDS/LITS	1	1750			23	1750
100 - 199 BEDS/LITS	1	93766			23	93743
TOTAL	2	95516				95493
TOT. NON-TCH/NON-ENS	18	521107	2286	23	3000	520370
GEN. TEACH. FULL / ENSEIGN. COMPLET						
1 - 499 BEDS/LITS	1	478948	940215			940215
500 + BEDS/LITS	1	478948	5927			484875
TOTAL	2	478948	946142			1425090
GEN. TEACH. PARTIAL / ENSEIGN. PARTIEL						
1 - 499 BEDS/LITS	2	22414	21913			44327
500 + BEDS/LITS	1	22414	42161			42161
TOTAL	3	22414	64074			86488
TOTAL GEN.	23	1022469	1012502	23	3000	2031948
CHILDRENS/PEDIATR. CONV./REHAB. CHRON./EXT. CARE/ SOINS PROLONGES OTHER/AUTRES	1	500014	58016			558030
	1	7700				7700
	4	20092	1729			21821
	1	4839			4	4843
TOTAL PUB.	30	1555114	1072247	23	3004	2624342
ONTARIO						
PUBLIC						
GEN. NON-TEACH. NO LTU/NON-ENS. SANS UNITES A L.T.						
1 - 24 BEDS/LITS	2	6157				6157
25 - 49 BEDS/LITS	2	8617				8617
50 - 99 BEDS/LITS	1	9000				9000
100 - 199 BEDS/LITS	2	95668	1077	303	2053	98495
200 + BEDS/LITS	10	287674	34346	2294	2318	32908
TOTAL	17	407116	35423	2597	25235	465177
GEN. NON-TEACHING WITH LTU/NON-ENS. AVEC UNITES A L.T.						
1 - 99 BEDS/LITS	4	27253	1420			28673
100 - 199 BEDS/LITS	6	63600	7026		2225	72851
200 + BEDS/LITS	9	200754	13940	2420	83189	209445
TOTAL	19	291607	22386	2420	85414	396987
TOT. NON-TCH/NON-ENS	36	698723	57809	5017	110649	862164
GEN. TEACH. FULL / ENSEIGN. COMPLET						
1 - 499 BEDS/LITS	1	59415	9904		22470	46849
500 + BEDS/LITS	7	1082056	196221	826	34901	1312352
TOTAL	8	1141471	206125	826	57371	1359201
GEN. TEACH. PARTIAL / ENSEIGN. PARTIEL						
500 + BEDS/LITS	4	133498	61903			195401
TOTAL	4	133498	61903			195401
TOTAL GEN.	48	1973692	325837	5843	168020	2416766
CHILDRENS/PEDIATR. CONV./REHAB. CHRON./EXT. CARE/ SOINS PROLONGES	1	1704973	131503	4495		1831981
	2	25166	1158			26324
	3	35337	13470			48807
TOTAL PUB.	54	3739168	471968	10338	168020	4323878
MANITOBA						
PUBLIC						
GEN. NON-TEACH. NO LTU/NON-ENS. SANS UNITES A L.T.						
1 - 24 BEDS/LITS	3	25675				25675
25 - 49 BEDS/LITS	1				5687	5687
200 + BEDS/LITS	1				2568	2568
TOTAL	5	25675			8255	33930
TOT. NON-TCH/NON-ENS	5	25675			8255	33930
TOTAL GEN.	5	25675			8255	33930
TOTAL PUB.	5	25675			8255	33930

TABLE 7. SUPPLEMENTARY DETAIL OF THE COST OF MAJOR EQUIPMENT (NON-SHAREABLE)
 TABLEAU 7. DETAILS SUPPLEMENTAIRES SUR LE COUT DU GROS MATERIEL (COUT NON-PARTAGEABLE)

PROVINCE, TYPE OF HOSPITAL AND SIZE PROVINCE, AFFECTATION TAILLE DES HOPITAUX	HOSPITALS REPORTING HOPITAUX REpondANTS	BALANCE AT JANUARY 1 SOLDE AU 1ER JANVIER	ASSETS ACQUIRED DURING YEAR AVOIRS ACQUIS AU COURS DE L'ANNEE	ASSETS RETIRED DURING YEAR AVOIRS RADIE AU COURS DE L'ANNEE	ADJUSTMENTS REGULARISATIONS	BALANCE AT DECEMBER 31 SOLDE AU 31 DECEMBRE
DOLLARS						
SASKATCHEWAN PUBLIC						
GEN. NON-TEACH. NO LTU/NON-ENS. SANS UNITES A L.T.						
1 - 24 BEDS/LITS	4	14113	189			35207
25 - 49 BEDS/LITS	4	29710	2856			29057
100 - 199 BEDS/LITS	1	15494		3509	20905	10942
TOTAL	9	59317	3045	8061		75206
TOT. NON-TCH/NON-ENS	9	59317	3045	8061	20905	75206
TOTAL GEN.	9	59317	3045	8061	20905	75206
OTHER/AUTRES	1		7996			7996
TOTAL PUB.	10	59317	11041	8061	20905	83202
ALBERTA PUBLIC						
GEN. NON-TEACH. NO LTU/NON-ENS. SANS UNITES A L.T.						
1 - 24 BEDS/LITS	6	11308	2368			13716
25 - 49 BEDS/LITS	15	36509	13732		40	52194
50 - 99 BEDS/LITS	10	127792	16081	4596	7333	146610
100 - 199 BEDS/LITS	1	1735				1735
TOTAL	32	175609	33916	4596	9326	214255
TOT. NON-TCH/NON-ENS	32	175609	33916	4596	9326	214255
GEN. TEACH. PARTIAL /ENSEIGN. PARTIEL						
1 - 499 BEDS/LITS	1	28927	3728			32655
500 + BEDS/LITS	2	118704	10758		1088	128374
TOTAL	3	147631	14486		1088	161029
TOTAL GEN.	35	323240	48402	4596	10414	375284
CONV./REHAB. CHRON./EXT. CARE/ SOINS PROLONGES	1	22491	13496			35987
OTHER/AUTRES	6	67592	2978	160		70410
TOTAL PUB.	43	416410	64876	4756	10414	484768
PRAIRIES PUBLIC						
GEN. NON-TEACH. NO LTU/NON-ENS. SANS UNITES A L.T.						
1 - 24 BEDS/LITS	13	51096	2557		20945	74598
25 - 49 BEDS/LITS	20	66219	16588	3509	7640	86938
50 - 99 BEDS/LITS	10	127792	16081	4596	7333	146610
100 - 199 BEDS/LITS	1	15494	1735	4552		12677
TOTAL	46	260601	36961	12657	38486	323391
TOT. NON-TCH/NON-ENS	46	260601	36961	12657	38486	323391
GEN. TEACH. PARTIAL /ENSEIGN. PARTIEL						
1 - 499 BEDS/LITS	1	28927	3728			32655
500 + BEDS/LITS	2	118704	10758		1088	128374
TOTAL	3	147631	14486		1088	161029
TOTAL GEN.	49	408232	51447	12657	39574	484420
CONV./REHAB. CHRON./EXT. CARE/ SOINS PROLONGES	1	22491	13496			35987
OTHER/AUTRES	6	67592	2978	160		70410
TOTAL PUB.	58	501402	75917	12817	39574	601900
BRITISH COLUMBIA COLUMBIE BRITANNIQUE PUBLIC						
GEN. NON-TEACH. NO LTU/NON-ENS. SANS UNITES A L.T.						
1 - 24 BEDS/LITS	1		252			252
25 - 49 BEDS/LITS	2	5392	582			5974
100 - 199 BEDS/LITS	1	5144				5144
TOTAL	4	10536	834			11370
TOT. NON-TCH/NON-ENS	4	10536	834			11370
GEN. TEACH. PARTIAL /ENSEIGN. PARTIEL						
1 - 499 BEDS/LITS	2	57763				57763
TOTAL	2	57763				57763
TOTAL GEN.	6	68299	834			69133
CONV./REHAB. OTHER/AUTRES	2	8558				8558
OTHER/AUTRES	1	3157				3157
TOTAL PUB.	9	80014	834			80848
CANADA PUBLIC						
GEN. NON-TEACH. NO LTU/NON-ENS. SANS UNITES A L.T.						
1 - 24 BEDS/LITS	26	102107	3088		20945	126140
25 - 49 BEDS/LITS	34	120488	17841	3509	7640	142460
50 - 99 BEDS/LITS	20	276091	26578	4596	7333	303406
100 - 199 BEDS/LITS	2	659118	3714	4855	2053	660030
200 + BEDS/LITS	15	469452	42791	2294	120447	624396
TOTAL	106	1627256	92012	15254	158418	1856432
GEN. NON-TEACHING WITH LTU/NON-ENS. AVEC UNITES A L.T.						
1 - 99 BEDS/LITS	6	38982	1420			40402

TABLE 7. SUPPLEMENTARY DETAIL OF THE COST OF MAJOR EQUIPMENT (NON-SHAREABLE)
 TABLEAU 7. DETAILS SUPPLEMENTAIRES SUR LE COUT DU GROS MATERIEL (COUT NON-PARTAGEABLE)

PROVINCE, TYPE OF HOSPITAL AND SIZE -- PROVINCE, AFFECTATION TAILLE DES HOPITAUX	HOSPITALS REPORTING -- HOPITAUX REPONDANTS	BALANCE AT JANUARY 1 -- SOLDE AU 1ER JANVIER	ASSETS ACQUIRED DURING YEAR -- AVOIRS ACQUIS AU COURS DE L'ANNEE	ASSETS RETIRED DURING YEAR -- AVOIRS RADIE AU COURS DE L'ANNEE	ADJUSTMENTS -- REGULARISATIONS	BALANCE AT DECEMBER 31 -- SOLDE AU 31 DECEMBRE
DOLLARS						
CANADA PUBLIC						
GEN. NON-TEACHING WITH LTU/NON-ENS. AVEC UNITES A LIT						
100 - 199 BEDS/LITS	7	157366	7026	23	2225	166594
200 + BEDS/LITS	9	200754	13940	2420	83189	295463
TOTAL	22	397102	22386	2443	85414	502459
TOT. NON-TCH/NON-ENS	128	2024358	114398	17697	243832	2358891
GEN. TEACH. FULL/ENSEIGN. COMPLET						
1 - 499 BEDS/LITS	2	59415	950119		22470	987064
500 + BEDS/LITS	8	1561004	202148	826	34901	1797227
TOTAL	10	1620419	1152267	826	57371	2784291
GEN. TEACH. PARTIAL/ENSEIGN. PARTIEL						
1 - 499 BEDS/LITS	7	700652	71661		5898	766315
500 + BEDS/LITS	8	290684	114822		1088	404418
TOTAL	15	991336	186483		7086	1170733
TOTAL GEN.	153	4636113	1453148	18523	308289	6313915
CHILDRENS/PEDIATR. CONV./REHAB.	2	2204987	189519	4495		2390011
CHRON./EXT. CARE/SOINS PROLONGES	8	133083	16390		4511	153984
OTHER/AUTRES	13	123021	18177	160		141038
	5	14583	7996		4	22583
TOTAL PUB.	181	7111787	1685230	23178	312804	9021531

TABLE 8. MAJOR EQUIPMENT (SHAREABLE AND NON-SHAREABLE) COST PER RATED BED
 TABLEAU 8. COUT DU GROS MATERIEL (PARTAGEABLE OU NON) PAR LIT (CAPACITE THEORIQUE)

TYPE AND SIZE AFFECTATION ET TAILLE	CANADA	NFLD. T.-N.	P.E.I. I.P.-E.	N.S. N.-E.	N.B.	ATLANTIC - ATLAN- TIQUE	QUEBEC	ONTARIO	MANITOBA	SASK.	ALBERTA	PRAIRIES	B.C. C.-B.		
PUB. GEN. NON-TCH NO. LITU/NON-ENS. 1 - 24 BEDS/LITS	2428.41 3303.89 3602.68 4419.09	3311.34 4168.94 4945.24		2094.52 2742.19 3250.26 3823.55	1694.67 2814.98 4191.38 5615.83	2399.32 3264.60 4208.91 4652.20	2191.29 4013.21 4026.34 4417.30	3994.80 2732.22 3053.70 4155.84	2103.27 2732.22 3053.70 3287.73	3177.38 3933.52 3901.33 4563.97	1850.90 2569.58 2577.61 3060.51	2402.62 3259.94 3399.36 4275.87	2087.33 2875.74 3373.51 3765.55		
25 - 49 BEDS/LITS	2553.12 3344.61 3589.16 4371.93	2766.46 3207.92 4655.61 3737.26		4366.13 5716.31 4519.48	3707.63 5716.31 5821.77 6889.05	3005.55 3976.64 4929.33 3397.43 3397.43 3892.61	2157.71 3050.75 4099.53 3397.43 3397.43 3892.61	3123.00 4262.49 4099.53 1841.29 4869.11	1127.97 3637.40 1901.55 2535.60 2280.45	2937.21 3637.40 3613.26 4217.07	2434.30 3096.16 3115.78 4384.72	2290.46 3080.47 3196.72 4087.43	2851.04 3477.84 3605.23 4331.86		
50 - 99 BEDS/LITS	2726.90 3671.63 3940.49 4631.18	3026.75 5317.70		2845.78 4463.55 3960.05 4574.31	2911.86 5700.47 5325.68	3826.85 4466.36 4563.63 5189.14	3871.38 5520.89 5069.49 6170.02	3925.16 1918.81 4533.77 2639.74 5049.63	3871.38 2535.60 2639.74 3078.60	2588.89 2315.13 3106.75 4157.69	2315.13 3096.16 2941.97 3564.08	2315.13 3196.26 3087.23 4087.43	2034.86 3477.84 3426.76 3763.50		
100 - 199 BEDS/LITS	3587.19 4174.74 4485.12 5446.20	7911.02 6225.08		3877.42 3755.07	4434.03 4179.24	2911.86 4172.36 4395.01 4965.46	3939.19 5077.03 4880.73 5670.42	3925.16 4930.62 4948.13 5824.37	2383.02	4592.34 4380.79	3274.30 3858.61	2489.34 3788.23 3964.62 4697.56	3104.89 3613.51 3536.90 3850.89		
200 + BEDS/LITS	3763.76 4756.17 4742.62 5715.74	2181.13 4062.18		3313.33 3181.52	5296.01	2911.86 3433.02 3727.18 3620.94 4256.30	3939.19 5077.03 4880.73 5670.42	3925.16 4930.62 4948.13 5944.21	5843.69	4096.27	5170.44 4462.44	5670.42 3452.77 3646.71			
TOTAL	2716.78 3701.15 4304.65 4734.30	2756.52 3737.26 4945.82 5366.24		2504.26 3789.52 3625.43 4441.90	3011.98 4911.72 4941.91 5855.89	2719.43 3433.02 3956.24 4291.81 5022.80	3497.99 5077.03 4418.55 4750.51 5617.62	3896.02 4620.07 2848.54 5016.98 5550.27	1796.52 2848.54 3274.44 3163.74	3025.40 2489.34 3867.10 4514.19	2248.08 2930.10 3274.44 3774.66	2403.70 3168.50 3426.37 4168.17	2797.88 3447.00 3545.23 4111.17		
-WITH LITU/AVEC UNITEES A L.T. 1 - 49 BEDS/LITS	3319.64 4153.19 4038.15 4888.05	1005.88				1005.88	3409.91	3677.47 4302.94 4405.94 4976.41	3622.12 2958.60		2465.59	3063.84 2864.32	3197.61		
100 - 199 BEDS/LITS	3362.70 3684.16 4007.18 4220.64					2924.80	8768.73	3529.01 3822.30 3864.50 4235.19	2755.55			2755.55	3069.08 3522.45 3522.45 4022.00		
200 + BEDS/LITS	3608.47 4523.01 4550.46 5114.37					3757.24	3757.24	3836.20 4738.44 4798.58 5316.82					3441.31		
TOTAL	3491.58 4040.09 4345.43 4862.16	1005.88	2924.80		3757.24	3144.27 3391.91	3919.69 4664.26	3640.77 4302.94 4578.01 4951.65	3188.84 2887.51	2465.59		2755.55 2831.31	2588.47 3522.59 3470.83 3841.20		
-TOTAL NON- TEACH/NON- ENSEIGNANT	2810.29 3786.32 4315.65 4770.10	2726.71 3532.09 4781.12 5207.36		2294.62 2751.08 3490.16 4441.90	2504.26 3789.52 3625.43 4441.90	3187.86 4712.86 4671.78 5810.98	2719.43 3877.42 4197.80 4898.20	3445.17 4502.41 4796.96 5157.25	1796.52 2509.51 2893.43 3234.38	3025.40 3861.08 3867.10 4514.19	2263.72 3871.46 3264.88 3768.83	2404.02 2797.88 3382.97 4162.94	2461.76 3523.37 3523.37 4272.37		
-GEN TCH FULL/ ENS COMPLETE 1 - 499 BEDS/LITS	7020.20 7513.60						8997.34	6940.53 6782.48							
500 + BEDS/LITS	4666.60 5415.40 5773.42 6460.32							5302.44 6272.95 6603.90 6702.54	4327.51 5586.23 5714.15 6108.05	4901.56	7239.91	4666.79 4864.26	4972.05 5154.49	4880.14	
TOTAL	4720.13 5811.85 5885.14 6881.03							5364.40 6555.53 6780.75 7959.25	4435.37 6041.42 5821.56 6758.83	4901.56	7239.91	4666.79 4864.26	4972.05 5154.49	4880.14	
-GEN TCH PART./ ENS PARTIEL 1 - 499 BEDS/LITS	4480.81 5388.74 5591.97 6481.07	7029.38 7683.35						4964.99 5740.30 6112.89 6777.52				4125.14 4215.68	5291.00	3323.41 4302.98 4395.70 5271.94	4136.55 4793.71
500 + BEDS/LITS	4075.24 5158.88 5076.55 5982.19							5158.88 5252.82	5954.75 5746.22	3542.49	4219.71	4535.42 4080.67	4119.37 4080.67	4938.62	
TOTAL	4323.23 5291.00 5333.48 6161.11	7029.38 7683.35						4929.23 5488.05 5836.62 6413.17	5771.10 5564.61	4564.43	4012.69 4018.47	4951.46 4296.86	3378.18 4125.14 4216.57 5191.82	4537.59 4832.88	
-TOTAL GEN.	2901.43 3789.38 4874.44 4931.89	2756.52 3833.46 5860.83 6155.08		2294.62 2751.08 3490.16 4441.90	2546.13 3797.11 4118.09 4487.62	3411.67 4804.23 4955.65 5833.44	2810.49 4063.01 4802.22 5596.14	3732.68 4495.31 5569.93 5946.75	3821.81 2582.58 3793.41 3323.41	1918.81 3875.76 4195.20 4515.97	3046.00 3004.65 3949.93 3907.25	2340.69 2352.10 3987.83 4257.30	2468.24 3477.84 3985.98 4129.86		
-CHILDRENS/ PEDIATR.	7255.58 9397.37	7255.58													
-CONV./ REHAB.	1432.62 2042.63 2552.95 3244.15														
CHRON./EXT. CARE/SOINS PROLONGES	1272.63 1773.81 1903.38 2146.76														
OTHER/ AUTRES	3336.10 6054.94 8722.67 8601.02														
TOTAL PUB.	2617.02 3789.38 4729.70 4871.17	2736.65 3833.46 5889.90 6737.95		2294.62 2751.08 3490.16 4416.17	2730.98 3797.11 4200.57 4516.17	3275.80 4758.40 4917.55 5788.53	2799.28 4063.01 4917.55 5596.14	3603.03 4620.60 5470.60 5837.06	3608.91 4475.28 5036.93 5453.95	1918.81 3870.55 4092.21 4514.19	3025.40 2680.71 3533.89 3749.68	2063.64 2680.71 3533.89 4173.40	2242.91 3099.43 3720.21 4084.40	2529.15 3441.29 3882.23 4084.40	
PRIVATE/ PRIVES															
FEDERAL/ FEDERAUX															

* INCLUDES YUKON & NORTHWEST TERRITORIES. - Y COMPRIS LE YUKON ET LES TERRITOIRES DU NORD-OUEST.

TABLE 9. INVENTORY OF SUPPLIES PER RATED BED
TABLEAU 9. STOCKS PAR LIT (CAPACITE THEORIQUE)

TYPE AND SIZE AFFECTATION ET TAILLE	CANADA *	NFLD. T.-N.	P.-E.-I. I.P.-E.	N.-S. N.-E.	N.B.	ATLANTIC - ATLAN- TIQUE	QUEBEC	ONTARIO	MANITOBA	SASK.	ALBERTA	PRAIRIES	B.C. C.-B.
PUB. GEN. NON-TCH NO LITU/NON-ENS. SANS UNIT. A LT.													
1 - 24 BEDS/LITS	Q1 325.05 MED 469.56 MN. 556.99 Q3 619.84	1022.51 2071.15 1970.95 2693.38	316.21	124.78 331.50 468.13 522.04	344.14 465.93 410.14 480.22	313.61 493.12 905.92 1028.57	274.89 630.00 805.22 787.16	489.98 500.87 508.97 587.97	399.99 500.87 508.97 587.97	330.33 472.85 470.08 581.40	270.13 344.05 354.00 425.91	325.71 454.09 460.50 567.69	298.86 435.05 474.42 595.13
25 - 49 BEDS/LITS	Q1 321.88 MED 438.87 MN. 470.76 Q3 565.50	661.00 778.28	397.73	370.58 569.29 561.33 597.10	446.67 405.37 565.15 575.93 618.14	405.37 184.94 450.32 484.13 569.84	351.20 407.98 459.38 511.39	342.74 438.82 445.30 538.08	342.74 332.46 433.86 488.96 410.36	273.05 273.05 332.73 345.47 410.36	219.30 248.09 285.33 287.75 350.69	297.73 372.64 412.90 480.86	485.06 435.05 606.41 713.58
50 - 99 BEDS/LITS	Q1 310.63 MED 422.52 MN. 454.63 Q3 513.89	538.64 615.70	263.27	298.07 440.83 407.00 488.70	450.81 450.81 441.50 513.28	308.52 405.37 563.40 624.61 736.91	420.30 388.99 470.14 580.71 568.52	388.99 299.35 329.75 347.74 404.06	299.35 358.14 429.80 443.35 464.00	219.30 248.09 285.33 287.75 350.69	219.30 248.09 285.33 287.75 350.69	342.27 464.37 432.52 398.37	485.06 435.05 606.41 713.58
100 - 199 BEDS/LITS	Q1 369.85 MED 449.59 MN. 455.33 Q3 524.43	511.27	320.91	406.64 414.92	386.49 365.81	323.61 407.20 406.49 462.52	413.73 518.33 540.00 591.23	318.14 414.60 415.65 461.16	511.38	510.84 452.15	370.05 381.81	464.37 432.52 521.97	485.06 435.05 606.41 713.58
200 + BEDS/LITS	Q1 345.58 MED 419.76 MN. 437.09 Q3 526.70	590.64	416.53	370.56 376.42	414.39	348.30 404.67 423.15 419.76	368.05 476.88 400.67 599.55	327.69 387.30 387.30 467.56	290.59	517.69	510.43 444.10	409.64 352.46	485.06 435.05 606.41 713.58
TOTAL	Q1 320.38 MED 446.25 MN. 457.96 Q3 558.72	531.75 857.52 772.30 1875.22	320.91 363.37	309.17 392.41 404.11 480.29	360.67 459.91 422.31 514.17	344.14 469.28 472.93 565.69	396.17 517.16 517.16 629.59	333.84 469.93 435.77 537.78	347.10 299.35 430.42 542.62	339.20 451.80 435.77 566.32	267.88 324.88 348.29 410.64	301.03 404.30 406.88 520.32	395.77 491.96 461.71 631.51
-WITH LITU/AVEC UNITES A LT.													
1 - 99 BEDS/LITS	Q1 309.46 MED 477.83 MN. 487.83 Q3 568.43	1997.30				1997.30	427.58			295.44 280.64	222.30	258.87 269.48	315.48
100 - 199 BEDS/LITS	Q1 283.86 MED 356.20 MN. 380.22 Q3 412.79		353.73			353.73	846.60			315.15 391.84 377.69 418.65	350.72		233.91 269.97 290.20 313.74
200 + BEDS/LITS	Q1 250.44 MED 324.19 MN. 344.68 Q3 440.26				274.92	274.92	275.55			282.15 360.82 360.34 445.10			274.96
TOTAL	Q1 290.90 MED 377.57 MN. 375.60 Q3 486.10	1997.30	353.73		274.92	337.86 420.63	327.93 445.83		311.63 305.18		222.30	295.44 294.14	231.52 269.97 286.67 313.74
-TOTAL NON- TEACH/NON- ENSEIGNANT	Q1 322.97 MED 436.63 MN. 435.60 Q3 546.87	539.89 862.07 831.15 1942.73	263.27 337.32 361.19 416.53	309.17 392.41 404.11 480.29	350.36 454.06 388.70 504.82	337.78 465.14 467.33 565.69	382.07 515.61 520.35 628.77	327.69 419.56 409.74 522.85	328.62 466.54 411.45 538.64	339.20 451.80 466.44 566.32	266.56 324.54 346.70 407.61	299.07 401.70 402.29 514.08	359.81 454.03 409.25 597.77
-GEN TCH FULL/ ENS COMPLETE 1 - 499 BEDS/LITS	Q1 510.35 MED 579.97 MN. Q3						895.57			436.27 424.46			
500 + BEDS/LITS	Q1 299.04 MED 396.93 MN. 395.86 Q3 512.52						295.90 392.06 405.67 526.51	306.63 392.75 380.79 465.88	286.40	539.78	422.58 442.06	381.63 399.40	424.84
TOTAL	Q1 299.04 MED 407.61 MN. 406.63 Q3 536.46				274.92	337.86 420.63	327.93 445.83		311.63 305.18		222.30	295.44 294.14	231.52 269.97 286.67 313.74
-GEN TCH PART./ ENS PARTIEL 1 - 499 BEDS/LITS	Q1 338.93 MED 444.13 MN. 435.69 Q3 495.51	383.23 501.80		521.47	403.98	425.15 474.78	431.32 472.52 474.63 535.31	482.52	290.98	338.93 324.87	368.09	358.91 319.39 368.09	495.51 458.68
500 + BEDS/LITS	Q1 233.25 MED 328.33 MN. 333.16 Q3 392.92				233.70	233.70	328.33 397.73	326.67 315.79		367.70	308.30 307.19	367.70 319.62	446.72
TOTAL	Q1 313.09 MED 386.77 MN. 384.12 Q3 482.83	383.23 501.80		521.47	353.23 315.39	383.23 412.18	467.78 449.94 534.26	331.10 329.21	290.98	353.32 337.42	368.09 311.58	338.93 319.52 373.26	471.12 455.45
-TOTAL GEN.	Q1 321.69 MED 435.48 MN. 419.30 Q3 542.91	521.45 849.99 697.74 1875.22	263.27 337.32 361.19 416.53	309.51 392.61 419.85 483.28	346.41 450.81 363.97 491.65	337.51 462.52 452.95 565.64	381.01 503.04 480.69 609.43	326.67 415.72 394.74 513.03	316.39 449.29 353.62 535.43	337.51 448.50 427.11 560.75	264.76 325.21 360.24 413.39	294.78 391.65 379.27 510.74	361.26 452.08 431.26 583.73
-CHILDRENS/ PEDIATR.	Q1 450.23 MED 530.49 MN. Q3	305.41		509.54		389.46	468.10	790.03	318.43		304.48	313.47	
-CONV./ REHAB	Q1 115.22 MED 175.45 MN. 188.53 Q3 254.29			281.54	126.56	254.42 190.63	242.62 216.18	138.60 127.67	326.61		175.45	218.18	136.10 202.03
CHRON./EXT CARE/SOINS PROLONGES	Q1 94.63 MED 145.59 MN. 162.87 Q3 208.45						121.19 213.19 524.79 311.33	99.93 125.96 142.04 225.45	296.20		75.75 112.95 99.80 135.65	78.92 119.60 143.25 146.64	112.32 435.08 431.26 583.73
OTHER/ AUTRES	Q1 214.37 MED 309.05 MN. 428.42 Q3 495.63			292.35		292.35	387.95 356.93	803.49		166.22	676.22	226.21 362.72	372.14
TOTAL PUB.	Q1 292.35 MED 416.50 MN. 397.91 Q3 529.18	515.10 847.00 654.13 1722.51	263.27 337.32 361.19 416.53	308.21 383.59 418.14 483.28	338.60 437.68 358.05 484.03	322.80 465.82 444.62 564.73	305.65 450.23 451.63 568.35	299.70 395.03 378.69 505.17	312.81 438.82 345.73 532.35	333.26 447.78 416.50 559.67	205.79 300.97 316.36 390.70	270.41 374.24 350.07 503.91	302.27 435.08 431.26 583.73
PRIVATE/ PRIVES	MED MN. Q3												
FEDERAL/ FEDERAUX	MED MN. Q3												

* INCLUDES YUKON & NORTHWEST TERRITORIES. - Y COMPRIS LE YUKON ET LES TERRITOIRES DU NORD-OUEST.

TABLE 10. SUPPLEMENTARY DETAIL OF ACCUMULATED DEPRECIATION, LAND IMPROVEMENTS
 TABLEAU 10. DETAILS SUPPLEMENTAIRES SUR L'AMORTISSEMENT ACCUMULE DES AMELIORATIONS DE TERRAINS

PROVINCE, TYPE OF HOSPITAL AND SIZE	HOSPITALS REPORTING	BALANCE AT JANUARY 1	DEPRECIATION PROVIDED DURING YEAR	ACCUM. DEPREC. ON ASSETS RETIRED	ADJUSTMENTS	BALANCE AT DECEMBER 31
PROVINCE, AFFECTATION TAILLE DES HOPITAUX	HOPITAUX REPONDANTS	SOLDE AU 1ER JANVIER	AMORTISSEMENT PREVIOUS POUR L'ANNEE	AMORT. ACCUM. SUR L'ACTIF RADIE	REGULARISATIONS	SOLDE AU 31 DECEMBRE
DOLLARS						
NEWFOUNDLAND						
TERRE-NEUVE						
PUBLIC						
GEN. TEACH. PARTIAL / ENSEIGN. PARTIEL	1	1551	565			2116
1 - 499 BEDS/LITS	1	1551	565			2116
TOTAL	1	1551	565			2116
TOTAL GEN.	1	1551	565			2116
TOTAL PUB.	1	1551	565			2116
PRINCE EDWARD ISLAND						
ILE DU P.-E.						
PUBLIC						
GEN. NON-TEACH. NO LTI/NON-ENS. SANS UNITES A L.T.	1	1216	121			1337
25 - 49 BEDS/LITS	1	84	42			126
50 - 99 BEDS/LITS	1	1702	98			1801
200 + BEDS/LITS	1	18321	1161			19482
TOTAL	3					
GEN. NON-TEACHING WITH LTI/NON-ENS. AVEC UNITES A L.T.	1	3699	3699			7398
100 - 199 BEDS/LITS	1	3699	3699			7398
TOTAL	1					
TOT. NON-TCH/NON-ENS	4	22020	4860			26880
TOTAL GEN.	4	22020	4860			26880
TOTAL PUB.	4	22020	4860			26880
NOVA SCOTIA						
NOUVELLE-ECOSSE						
PUBLIC						
GEN. NON-TEACH. NO LTI/NON-ENS. SANS UNITES A L.T.	1	3458	225			3684
1 - 24 BEDS/LITS	3	3613	887			4500
25 - 49 BEDS/LITS	3	21438	4474			25912
50 - 99 BEDS/LITS	3	21908	3353			25261
100 - 199 BEDS/LITS	3	20443	2391			22834
200 + BEDS/LITS	1	70860	11331			82191
TOTAL	13					
TOT. NON-TCH/NON-ENS	13	70860	11331			82191
GEN. TEACH. PARTIAL / ENSEIGN. PARTIEL	1		176			176
1 - 499 BEDS/LITS	1		176			176
TOTAL	1					
TOTAL GEN.	14	70860	11507			82367
CONV./REHAB.	1	310	80			390
TOTAL PUB.	15	71170	11587			82757
NEW BRUNSWICK						
NOUVEAU-BRUNSWICK						
PUBLIC						
GEN. NON-TEACH. NO LTI/NON-ENS. SANS UNITES A L.T.	2	288	186		3	477
1 - 24 BEDS/LITS	5	11046	2260			13306
25 - 49 BEDS/LITS	5	9701	4276			13977
50 - 99 BEDS/LITS	5	21103	2247			23350
100 - 199 BEDS/LITS	1	10170	1277			11442
200 + BEDS/LITS	1	52308	10241		3	62552
TOTAL	16					
GEN. NON-TEACHING WITH LTI/NON-ENS. AVEC UNITES A L.T.	2	28543	1960			30503
200 + BEDS/LITS	2	28543	1960			30503
TOTAL	2					
TOT. NON-TCH/NON-ENS	18	80851	12201		3	93055
GEN. TEACH. PARTIAL / ENSEIGN. PARTIEL	2	10061	1013			11074
1 - 499 BEDS/LITS	1	340	100			440
500 + BEDS/LITS	3	10401	1113			11514
TOTAL	3					
TOTAL GEN.	21	91252	13314		3	104569
TOTAL PUB.	21	91252	13314		3	104569
ATLANTIC						
ATLANTIQUE						
PUBLIC						
GEN. NON-TEACH. NO LTI/NON-ENS. SANS UNITES A L.T.	3	3746	412		3	4161
1 - 24 BEDS/LITS	7	15875	3268			19143
25 - 49 BEDS/LITS	11	31223	8792			40015
50 - 99 BEDS/LITS	8	43011	5600			48611
100 - 199 BEDS/LITS	1	47634	4661			52295
200 + BEDS/LITS	3	141489	22733		3	164225
TOTAL	32					
GEN. NON-TEACHING WITH LTI/NON-ENS. AVEC UNITES A L.T.	1	3699	3699			7398
100 - 199 BEDS/LITS	2	28543	1960			30503
200 + BEDS/LITS	3	32242	5659			37901
TOTAL	3					
TOT. NON-TCH/NON-ENS	35	173731	28392		3	202126

TABLE 10. SUPPLEMENTARY DETAIL OF ACCUMULATED DEPRECIATION, LAND IMPROVEMENTS
 TABLEAU 10. DETAILS SUPPLEMENTAIRES SUR L'AMORTISSEMENT ACCUMULE DES AMELIORATIONS DE TERRAINS

PROVINCE, TYPE OF HOSPITAL AND SIZE PROVINCE, AFFECTATION TAILLE DES HOPITAUX	HOSPITALS REPORTING HOPITAUX REPONDANTS	BALANCE AT JANUARY 1 SOLDE AU 1ER JANVIER	DEPRECIATION PROVIDED DURING YEAR AMORTISSEMENT PREVIOUS POUR L'ANNEE	ACCUM. DEPREC. ON ASSETS RETIRED AMORT. ACCUM. SUR L'ACTIF RADIE	ADJUSTMENTS REGULARISATIONS	BALANCE AT DECEMBER 31 SOLDE AU 31 DECEMBRE
DOLLARS						
ATLANTIC						
ATLANTIQUE						
PUBLIC						
GEN. TEACH. PARTIAL / ENSEIGN. PARTIEL	4	11612	1754			13366
1 - 499 BEDS/LITS	1	340	100			440
500 + BEDS/LITS	5	11952	1854			13806
TOTAL						
TOTAL GEN.	40	185683	30246		3	215932
CONV./REHAB.	1	310	80			390
TOTAL PUB.	41	185993	30326		3	216322
QUEBEC						
PUBLIC						
GEN. NON-TEACH. NO LTU/NON-ENS. SANS UNITES A L.T.						
25 - 49 BEDS/LITS	2	109515	206			109721
50 - 99 BEDS/LITS	4	15517	2040			17558
100 - 199 BEDS/LITS	7	23361	13088			36449
200 + BEDS/LITS	4	18441	6045			24486
TOTAL	17	166834	21379			188214
GEN. NON-TEACHING WITH LTU/NON-ENS. AVEC UNITES A L.T.						
200 + BEDS/LITS	1	3960	911			4871
TOTAL	1	3960	911			4871
TOT. NON-TCH/NON-ENS	18	170794	22290			193085
GEN. TEACH. FULL / ENSEIGN. COMPLET						
500 + BEDS/LITS	1	1262	252			1514
TOTAL	1	1262	252			1514
GEN. TEACH. PARTIAL / ENSEIGN. PARTIEL						
1 - 499 BEDS/LITS	3	39605	6582			46187
TOTAL	3	39605	6582			46187
TOTAL GEN.	22	211661	29124			240786
CONV./REHAB. CHRON./EXT. CARE / SOINS PROLONGES	4	394	8671			394
TOTAL PUB.	27	238535	37795			276331
ONTARIO						
PUBLIC						
GEN. NON-TEACH. NO LTU/NON-ENS. SANS UNITES A L.T.						
1 - 24 BEDS/LITS	1	192	42			234
25 - 49 BEDS/LITS	3	3237	1075			4312
50 - 99 BEDS/LITS	6	35237	5377			40614
100 - 199 BEDS/LITS	2	8532	8624			17156
200 + BEDS/LITS	15	97171	46159		5091	148421
TOTAL	27	144369	61277		5091	210737
GEN. NON-TEACHING WITH LTU/NON-ENS. AVEC UNITES A L.T.						
1 - 99 BEDS/LITS	15	37312	11403	1037		47678
100 - 199 BEDS/LITS	6	12657	5226			17883
200 + BEDS/LITS	11	57828	25880		1037	83708
TOTAL	32	107797	42509			149269
TOT. NON-TCH/NON-ENS	59	252166	103786	1037	5091	360006
GEN. TEACH. FULL / ENSEIGN. COMPLET						
500 + BEDS/LITS	1	751	3051			3802
TOTAL	1	751	3051			3802
GEN. TEACH. PARTIAL / ENSEIGN. PARTIEL						
500 + BEDS/LITS	4	32293	20039			52332
TOTAL	4	32293	20039			52332
TOTAL GEN.	64	285210	126876	1037	5091	416140
CONV./REHAB. CHRON./EXT. CARE / SOINS PROLONGES	6	26697	2853		1	29550
TOTAL PUB.	71	332587	135673	1037	5092	472315
MANITOBA						
PUBLIC						
GEN. NON-TEACH. NO LTU/NON-ENS. SANS UNITES A L.T.						
1 - 24 BEDS/LITS	4	1355	2706			4061
50 - 99 BEDS/LITS	1	263	283			9918
100 - 199 BEDS/LITS	2	6528	107			6635
TOTAL	7	17518	3096			20814
GEN. NON-TEACHING WITH LTU/NON-ENS. AVEC UNITES A L.T.						
1 - 99 BEDS/LITS	1	2459	516			516
100 - 199 BEDS/LITS	1	2459	376			2835
TOTAL	2	2459	892			3351
TOT. NON-TCH/NON-ENS	9	19977	3988			23965
GEN. TEACH. FULL / ENSEIGN. COMPLET						
500 + BEDS/LITS	2	2890	1824		17502	22216
TOTAL	2	2890	1824		17502	22216
TOTAL GEN.	11	22867	5812		17502	46181
TOTAL PUB.	11	22867	5812		17502	46181

TABLE 10. SUPPLEMENTARY DETAIL OF ACCUMULATED DEPRECIATION, LAND IMPROVEMENTS
 TABLEAU 10. DETAILS SUPPLEMENTAIRES SUR L'AMORTISSEMENT ACCUMULE DES AMELIORATIONS DE TERRAINS

PROVINCE, TYPE OF HOSPITAL AND SIZE PROVINCE, AFFECTATION TAILLE DES HOPITAUX	HOSPITALS REPORTING HOPITAUX REPONDANTS	BALANCE AT JANUARY 1 SOLDE AU 1ER JANVIER	DEPRECIATION PROVIDED DURING YEAR AMORTISSEMENT PREVU POUR L'ANNEE	ACCUM. DEPREC. ON ASSETS RETIRED AMORT. ACCUM. SUR L'ACTIF RADIE	ADJUSTMENTS REGULARISATIONS	BALANCE AT DECEMBER 31 SOLDE AU 31 DECEMBRE
DOLLARS						
SASKATCHEWAN						
PUBLIC						
GEN. NON-TEACH. NO LTU/NON-ENS. SANS UNITES A L.T.						
1 - 24 BEDS/LITS	21	14387	2994			17381
25 - 49 BEDS/LITS	7	9932	4057			13989
50 - 99 BEDS/LITS	2	11507	6493			18000
100 - 199 BEDS/LITS	3	1318	2383			3701
TOTAL	33	37144	15927			53071
TOT. NON-TCH/NON-ENS	33	37144	15927			53071
GEN. TEACH. PARTIAL /ENSEIGN. PARTIEL						
1 - 499 BEDS/LITS	2	1822	4531			6353
500 + BEDS/LITS	1		5024			5024
TOTAL	3	1822	9555			11377
TOTAL GEN.	36	38966	25482			64448
OTHER/AUTRES	1		1377			1377
TOTAL PUB.	37	38966	26859			65825
ALBERTA						
PUBLIC						
GEN. NON-TEACH. NO LTU/NON-ENS. SANS UNITES A L.T.						
1 - 24 BEDS/LITS	4	2311	581			2892
25 - 49 BEDS/LITS	9	13491	2530			15451
50 - 99 BEDS/LITS	5	11602	2933		670	14535
100 - 199 BEDS/LITS	2	48136	12918			61054
200 + BEDS/LITS	1	51758	7105			58863
TOTAL	21	127298	26167		670	152795
TOT. NON-TCH/NON-ENS	21	127298	26167		670	152795
TOTAL GEN.	21	127298	26167		670	152795
CHRON./EXT. CARE/ SOINS PROLONGES	14	26983	7338			34321
TOTAL PUB.	35	154281	33505		670	187116
PRAIRIES						
PUBLIC						
GEN. NON-TEACH. NO LTU/NON-ENS. SANS UNITES A L.T.						
1 - 24 BEDS/LITS	29	18053	6281			24334
25 - 49 BEDS/LITS	16	23423	6687		670	29440
50 - 99 BEDS/LITS	8	32744	9709			42453
100 - 199 BEDS/LITS	7	55982	15408			71390
200 + BEDS/LITS	1	51758	7105			58863
TOTAL	61	181960	45190		670	226480
GEN. NON-TEACHING WITH LTU/NON-ENS. AVEC UNITES A L.T.						
1 - 99 BEDS/LITS	1		516			516
100 - 199 BEDS/LITS	2	2459	376			2835
TOTAL	3	2459	892			3351
TOT. NON-TCH/NON-ENS	63	184419	46082		670	229831
GEN. TEACH. FULL /ENSEIGN. COMPLET						
500 + BEDS/LITS	2	2890	1824		17502	22216
TOTAL	2	2890	1824		17502	22216
GEN. TEACH. PARTIAL /ENSEIGN. PARTIEL						
1 - 499 BEDS/LITS	2	1822	4531			6353
500 + BEDS/LITS	1	1822	5024			5024
TOTAL	3	1822	9555			11377
TOTAL GEN.	68	189131	57461		18172	263424
CHRON./EXT. CARE/ SOINS PROLONGES	14	26983	7338			34321
OTHER/AUTRES	1		1377			1377
TOTAL PUB.	83	216114	66176		18172	299122
BRITISH COLUMBIA						
COLOMBIE BRITANNIQUE						
PUBLIC						
GEN. NON-TEACH. NO LTU/NON-ENS. SANS UNITES A L.T.						
1 - 24 BEDS/LITS	3	951	332			1283
25 - 49 BEDS/LITS	3	4687	863			5550
50 - 99 BEDS/LITS	5	9482	1911			11393
100 - 199 BEDS/LITS	5	24193	8562		16857	44188
TOTAL	13	39313	11668		16857	62414
GEN. NON-TEACHING WITH LTU/NON-ENS. AVEC UNITES A L.T.						
100 - 199 BEDS/LITS	2		4145			4145
TOTAL	2		4145			4145
TOT. NON-TCH/NON-ENS	15	39313	15813		16857	66559
GEN. TEACH. PARTIAL /ENSEIGN. PARTIEL						
1 - 499 BEDS/LITS	1	25297	952			26249
TOTAL	1	25297	952			26249
TOTAL GEN.	16	64610	16765		16857	92808

TABLE 10. SUPPLEMENTARY DETAIL OF ACCUMULATED DEPRECIATION, LAND IMPROVEMENTS
 TABLEAU 10. DETAILS SUPPLEMENTAIRES SUR L'AMORTISSEMENT ACCUMULE DES AMELIORATIONS DE TERRAINS

PROVINCE, TYPE OF HOSPITAL AND SIZE -- PROVINCE, AFFECTATION TAILLE DES HOPITAUX	HOSPITALS REPORTING -- HOPITAUX REpondANTS	BALANCE AT JANUARY 1 -- SOLDE AU 1ER JANVIER	DEPRECIATION PROVIDED DURING YEAR -- AMORTISSEMENT PREVUS POUR L'ANNEE	ACCUM. DEPREC. ON ASSETS RETIRED -- AMORT. ACCUM. SUR L'ACTIF RADIE	ADJUSTMENTS -- REGULARISATIONS	BALANCE DECEMBER 31 -- SOLDE AU 31 DECEMBRE
DOLLARS						
BRITISH COLUMBIA COLOMBIE BRITANNIQUE PUBLIC						
OTHER/AUTRES	1		34			34
TOTAL PUB.	17	64610	16799		16857	92842
CANADA PUBLIC						
GEN. NON-TEACH. NO LTU/NON-ENS. SANS UNITES A L.T.						
1 - 24 BEDS/LITS	36	22942	7067		3	30012
25 - 49 BEDS/LITS	30	156737	12099		670	168166
50 - 99 BEDS/LITS	32	124203	27829			152033
100 - 199 BEDS/LITS	29	155079	51282		16857	217794
200 + BEDS/LITS	23	215004	63970		5091	284065
TOTAL	150	673965	162247		22621	852070
GEN. NON-TEACHING WITH LTU/NON-ENS. AVEC UNITES A L.T.						
1 - 99 BEDS/LITS	16	37312	11919	1037		48194
100 - 199 BEDS/LITS	10	18815	13446			32261
200 + BEDS/LITS	14	90331	28751			119082
TOTAL	40	146458	54116	1037		199537
TOT. NON-TCH/NON-ENS	190	820423	216363	1037	22621	1051607
GEN. TEACH. FULL/ENSEIGN. COMPLET						
500 + BEDS/LITS	4	4903	5127		17502	27532
TOTAL	4	4903	5127		17502	27532
GEN. TEACH. PARTIAL/ENSEIGN. PARTIEL						
1 - 499 BEDS/LITS	10	78336	13819			92155
500 + BEDS/LITS	6	32633	25163			57796
TOTAL	16	110969	38982			149951
TOTAL GEN.	210	936295	260472	1037	40123	1229090
CONV./REHAB. CHRON./EXT. CARE/SOINS PROLONGES						
OTHER/AUTRES	2	27401	2933			30334
TOTAL PUB.	239	1037839	286769	1037	40124	1356932

TABLE 11. SUPPLEMENTARY DETAIL OF ACCUMULATED DEPRECIATION, BUILDINGS AND BUILDING SERVICE EQUIPMENT
 TABLEAU 11. DETAILS SUPPLEMENTAIRES SUR L'AMORTISSEMENT ACCUMULE DES BATIMENTS ET MATERIEL FIXE

PROVINCE, TYPE OF HOSPITAL AND SIZE	HOSPITALS REPORTING	BALANCE AT JANUARY 1	DEPRECIATION PROVIDED DURING YEAR	ACCUM. DEPREC. ON ASSETS RETIRED	ADJUSTMENTS	BALANCE AT DECEMBER 31
PROVINCE, AFFECTATION TAILLE DES HOPITAUX	HOPITAUX REPONDANTS	SOLDE AU 1ER JANVIER	AMORTISSEMENT PREVUS POUR L'ANNEE	AMORT. ACCUM. SUR L'ACTIF RADIE	REGULARISATIONS	SOLDE AU 31 DECEMBRE
DOLLARS						
NEWFOUNDLAND						
TERRE-NEUVE						
PUBLIC						
GEN. NON-TEACH. NO L.TU/NON-ENS. SANS UNITES A L.T.						
1 - 24 BEDS/LITS	10	620951	100886			721837
25 - 49 BEDS/LITS	7	777092	145325			922417
50 - 99 BEDS/LITS	4	489350	116485			605833
100 - 199 BEDS/LITS	2	1088357	229994			1318351
200 + BEDS/LITS	2	653180	30599	102386		581303
TOTAL	24	3628930	623287	102386		4149831
GEN. NON-TEACHING WITH L.TU/NON-ENS. AVEC UNITES A L.T.						
1 - 99 BEDS/LITS	1	21118		600		20518
TOTAL	1	21118		600		20518
TOT. NON-TCH/NON-ENS	25	3650048	623287	102986		4170349
GEN. TEACH. PARTIAL / ENSEIGN. PARTIEL						
1 - 499 BEDS/LITS	3	4763594	602878	4896		5361576
TOTAL	3	4763594	602878	4896		5361576
TOTAL GEN.	28	8413642	1226165	107882		9531925
CHILDRENS/PEDIATR. CONV./REHAB.						
	1	268626	97983			366609
	1		17501			17501
TOTAL PUB.	30	8682268	1341649	107882		9916035
PRINCE EDWARD ISLAND						
ILE DU P.-E.						
PUBLIC						
GEN. NON-TEACH. NO L.TU/NON-ENS. SANS UNITES A L.T.						
1 - 24 BEDS/LITS	2	80157	7552			87709
25 - 49 BEDS/LITS	2	132341	9351			141692
50 - 99 BEDS/LITS	1	214099	17377			231476
100 - 199 BEDS/LITS	1	807303	27737			3620500
200 + BEDS/LITS	1	712201	59791			865076
TOTAL	7	1946101	151844			2097945
GEN. NON-TEACHING WITH L.TU/NON-ENS. AVEC UNITES A L.T.						
100 - 199 BEDS/LITS	1	590525	83258			673783
TOTAL	1	590525	83258			673783
TOT. NON-TCH/NON-ENS	8	2536626	235102			2771728
TOTAL GEN.	8	2536626	235102			2771728
TOTAL PUB.	8	2536626	235102			2771728
NOVA SCOTIA						
NOUVELLE-ECOSSE						
PUBLIC						
GEN. NON-TEACH. NO L.TU/NON-ENS. SANS UNITES A L.T.						
1 - 24 BEDS/LITS	7	398721	34591		18380	451692
25 - 49 BEDS/LITS	5	327469	42274			369743
50 - 99 BEDS/LITS	8	1496856	219393		31	1716280
100 - 199 BEDS/LITS	5	3290535	27737		52648	3620500
200 + BEDS/LITS	4	2354178	238571			2592749
TOTAL	29	7867759	812146		71059	8750964
TOT. NON-TCH/NON-ENS	29	7867759	812146		71059	8750964
GEN. TEACH. PARTIAL / ENSEIGN. PARTIEL						
1 - 499 BEDS/LITS	1	2536096	299877			2835973
TOTAL	1	2536096	299877			2835973
TOTAL GEN.	30	10403855	1112023		71059	11586937
CHILDRENS/PEDIATR. CONV./REHAB. OTHER/AUTRES						
	1	303931	29362			333293
	1	4330	4331			8661
	1	472621	54243			526864
TOTAL PUB.	33	11184737	1199959		71059	12455755
NEW BRUNSWICK						
NOUVEAU-BRUNSWICK						
PUBLIC						
GEN. NON-TEACH. NO L.TU/NON-ENS. SANS UNITES A L.T.						
1 - 24 BEDS/LITS	7	225877	23400		227	249504
25 - 49 BEDS/LITS	7	718797	117544			836341
50 - 99 BEDS/LITS	7	1141743	167089		17297	1326129
100 - 199 BEDS/LITS	6	3372079	330566	5975		369670
200 + BEDS/LITS	2	2143044	170039			2313083
TOTAL	30	7601540	808638	5975	17524	8421727
GEN. NON-TEACHING WITH L.TU/NON-ENS. AVEC UNITES A L.T.						
200 + BEDS/LITS	2	2589660	123980	38688		2674952
TOTAL	2	2589660	123980	38688		2674952
TOT. NON-TCH/NON-ENS	32	10191200	932618	44663	17524	11096679
GEN. TEACH. PARTIAL / ENSEIGN. PARTIEL						
1 - 499 BEDS/LITS	2	3132489	253452			3385941
500 + BEDS/LITS	1	3024487	184776			3209263
TOTAL	3	6156976	438228			6595204
TOTAL GEN.	35	16348176	1370846	44663	17524	17691883

TABLE 11. SUPPLEMENTARY DETAIL OF ACCUMULATED DEPRECIATION, BUILDING AND BUILDING SERVICE EQUIPMENT

TABLÉAU 11. DÉTAILS SUPPLÉMENTAIRES SUR L'AMORTISSEMENT ACCUMULÉ DES BÂTIMENTS ET MATÉRIEL FIXE

PROVINCE, TYPE OF HOSPITAL AND SIZE PROVINCE, AFFECTATION TAILLE DES HOPITAUX	HOSPITALS REPORTING HOPITAUX REPONDANTS	BALANCE AT JANUARY 1 SOLDE AU 1ER JANVIER	DEPRECIATION PROVIDED DURING YEAR AMORTISSEMENT PREVIOUS POUR L'ANNEE	ACCUM. DEPREC. ON ASSETS RETIRED AMORT. ACCUM. SUR L'ACTIF RADIE	ADJUSTMENTS REGULARISATIONS	BALANCE AT DECEMBER 31 SOLDE AU 31 DECEMBRE
DOLLARS						
NEW BRUNSWICK NOUVEAU-BRUNSWICK PUBLIC						
CONV./REHAB.	2	59408	6702			66110
TOTAL PUB.	37	16407584	1377548	44663	17524	17757993
ATLANTIC ATLANTIQUE PUBLIC						
GEN. NON-TEACH. NO LTU/NON-ENS. SANS UNITES A L.T.						
1 - 24 BEDS/LITS	26	1325706	166429		18607	1510742
25 - 49 BEDS/LITS	23	1955699	314494			2270193
50 - 99 BEDS/LITS	20	3342048	520342		17328	3879718
100 - 199 BEDS/LITS	14	8558274	895650	5975	52648	9500597
200 + BEDS/LITS	8	5862603	499000	102386		6259217
TOTAL	90	21044330	2395915	108361	88583	23420467
GEN. NON-TEACHING WITH LTU/NON-ENS. AVEC UNITES A L.T.						
1 - 99 BEDS/LITS	1	21118		600		20518
100 - 199 BEDS/LITS	2	590525	83258			673783
200 + BEDS/LITS	2	2589660	123980	38688		2674952
TOTAL	4	3201303	207238	39288		3369253
TOT. NON-TCH/NON-ENS	94	24245633	2603153	147649	88583	26789720
GEN. TEACH. PARTIAL / ENSEIGN. PARTIEL						
1 - 499 BEDS/LITS	6	10432179	1156207	4896		11583490
500 + BEDS/LITS	1	3024487	184776			3209263
TOTAL	7	13456666	1340983	4896		14792753
TOTAL GEN.	101	37702299	3944136	152545	88583	41582473
CHILDRENS/PEDIATR. CONV./REHAB. OTHER/AUTRES	2 4 1	572557 63738 472621	127345 28534 54243			699902 92272 526864
TOTAL PUB.	108	38811215	4154258	152545	88583	42901511
QUEBEC PUBLIC						
GEN. NON-TEACH. NO LTU/NON-ENS. SANS UNITES A L.T.						
1 - 24 BEDS/LITS	16	270996	53079		916	323159
25 - 49 BEDS/LITS	11	1273353	126561			1399914
50 - 99 BEDS/LITS	11	3269104	229743	9635		3489212
100 - 199 BEDS/LITS	19	9765825	736260	14		10502071
200 + BEDS/LITS	12	9796033	1267931	798	67000	11139390
TOTAL	63	24375311	2513574	10447	67916	26848246
GEN. NON-TEACHING WITH LTU/NON-ENS. AVEC UNITES A L.T.						
1 - 99 BEDS/LITS	1	259776	12761			272537
100 - 199 BEDS/LITS	2	430260	25956			456216
200 + BEDS/LITS	2	2169741	180170	45629	25234	2270046
TOTAL	5	2859777	218887	45629	25234	3007801
TOT. NON-TCH/NON-ENS	68	27235088	2732461	56076	93150	29856047
GEN. TEACH. FULL / ENSEIGN. COMPLET						
500 + BEDS/LITS	5	13024416	996546			14020962
TOTAL	5	13024416	996546			14020962
GEN. TEACH. PARTIAL / ENSEIGN. PARTIEL						
1 - 499 BEDS/LITS	10	13400712	1224177			14624889
500 + BEDS/LITS	2	4025467	224249			4249716
TOTAL	12	17426179	1448426			18874605
TOTAL GEN.	85	57685683	5177433	56076	93150	62751614
CONV./REHAB. CHRON./EXT. CARE/ SOINS PROLONGES OTHER/AUTRES	4 15 4	1243367 4388633 1003647	169370 468817 145767	8497	26072	1166989
TOTAL PUB.	108	64321330	5961387	64573	119222	70188790
ONTARIO PUBLIC						
GEN. NON-TEACH. NO LTU/NON-ENS. SANS UNITES A L.T.						
1 - 24 BEDS/LITS	4	379674	59376	25942	120	413228
25 - 49 BEDS/LITS	19	2315824	294312			2610156
50 - 99 BEDS/LITS	14	5958127	296739			6255053
100 - 199 BEDS/LITS	21	6130656	974692	83408	187	10021980
200 + BEDS/LITS	24	19967384	2647736	25184	66012	22523924
TOTAL	82	34751705	4272855	134534	66319	38824321
GEN. NON-TEACHING WITH LTU/NON-ENS. AVEC UNITES A L.T.						
1 - 99 BEDS/LITS	32	4301397	578802	81198	59204	4830195
100 - 199 BEDS/LITS	16	5046036	604494	1521		5645009
200 + BEDS/LITS	25	27251908	3477796	12132	143770	30579306
TOTAL	73	36599341	4657092	94851	202974	41054508
TOT. NON-TCH/NON-ENS	155	71351046	8929947	229385	269293	79878829
GEN. TEACH. FULL / ENSEIGN. COMPLET						
1 - 499 BEDS/LITS	3	7653357	483831		22531	8159719

TABLE 11. SUPPLEMENTARY DETAIL OF ACCUMULATED DEPRECIATION, BUILDINGS AND BUILDING SERVICE EQUIPMENT
 TABLEAU 11. DETAILS SUPPLEMENTAIRES SUR L'AMORTISSEMENT ACCUMULE DES BATIMENTS ET MATERIEL FIXE

PROVINCE, TYPE OF HOSPITAL AND SIZE PROVINCE, AFFECTATION TAILLE DES HOPITAUX	HOSPITALS REPORTING HOPITAUX REpondANTS	BALANCE AT JANUARY 1 SOLDE AU 1ER JANVIER	DEPRECIATION PROVIDED DURING YEAR AMORTISSEMENT PREVIOUS POUR L'ANNEE	ACCUM. DEPREC. ON ASSETS RETIRED AMORT. ACCUM. SUR L'ACTIF RADIE	ADJUSTMENTS REGULARISATIONS	BALANCE AT DECEMBER 31 SOLDE AU 31 DECEMBRE
DOLLARS						
ONTARIO PUBLIC						
GEN. TEACH. FULL/ENSEIGN. COMPLET 500 + BEDS/LITS	9	32588879	3080691	31194	30914	35607462
TOTAL	12	40242236	3564522	31194	53445	43767181
GEN. TEACH. PARTIAL/ENSEIGN. PARTIEL 500 + BEDS/LITS	4	10243338	1225418	5601		11463155
TOTAL	4	10243338	1225418	5601		11463155
TOTAL GEN.	171	121836620	13719887	266180	322738	135109165
CHILDRENS/PEDIATR. CONV./REHAB.	1	4212865	648232			4861097
CHRON./EXT. CARE/SOINS PROLONGES	6	2031031	237078		195021	2463130
OTHER/AUTRES	13	8120893	579010	7000	3378	8693591
TOTAL PUB.	2	1381077	302549			1683626
	193	137582486	15486756	273180	521137	152810609
MANITOBA PUBLIC						
GEN. NON-TEACH. NO LTU/NON-ENS. SANS UNITES A L.T.						
1 - 24 BEDS/LITS	42	1433264	150403	2118	2691	1579218
25 - 49 BEDS/LITS	15	953664	98147	114671	11860	948856
50 - 99 BEDS/LITS	8	1051905	36941	797	1625	1148179
100 - 199 BEDS/LITS	2	840325	32588		98	8693591
200 + BEDS/LITS	1	596230	63292		847	658675
TOTAL	68	4875389	441351	117586	17121	5207919
GEN. NON-TEACHING WITH LTU/NON-ENS. AVEC UNITES A L.T.						
1 - 99 BEDS/LITS	3	430289	68409		18073	516625
100 - 199 BEDS/LITS	1	214468	26622		1089	241923
TOTAL	4	644757	95031		19162	758548
TOT. NON-TCH/NON-ENS	72	5520146	536382	117586	36283	5966467
GEN. TEACH. FULL/ENSEIGN. COMPLET 500 + BEDS/LITS	2	7519556	574153		20176	8073533
TOTAL	2	7519556	574153		20176	8073533
GEN. TEACH. PARTIAL/ENSEIGN. PARTIEL 1 - 499 BEDS/LITS	2	2538101	227608		1666	2767375
TOTAL	2	2538101	227608		1666	2767375
TOTAL GEN.	76	15577803	1338143	117586	58125	16807375
CHILDRENS/PEDIATR. CONV./REHAB.	1	488976	53018			541994
CHRON./EXT. CARE/SOINS PROLONGES	1	367380	51563		72	418871
TOTAL PUB.	1	1657454	20869		13110	1691433
	79	18091613	1463593	117586	71307	19459673
SASKATCHEWAN PUBLIC						
GEN. NON-TEACH. NO LTU/NON-ENS. SANS UNITES A L.T.						
1 - 24 BEDS/LITS	78	5118257	541014	222695	8961	5445538
25 - 49 BEDS/LITS	31	3224905	363723	46575		3542053
50 - 99 BEDS/LITS	8	2339737	247630			2587367
100 - 199 BEDS/LITS	7	2750922	319472	646456		2423938
TOTAL	124	13433821	1471839	915726	8961	13998896
TOT. NON-TCH/NON-ENS	124	13433821	1471839	915726	8961	13998896
GEN. TEACH. FULL/ENSEIGN. COMPLET 500 + BEDS/LITS	1	3048298	249933			3298231
TOTAL	1	3048298	249933			3298231
GEN. TEACH. PARTIAL/ENSEIGN. PARTIEL 1 - 499 BEDS/LITS	5	5216157	456476			5672633
500 + BEDS/LITS	1	2108816	121400			2230216
TOTAL	6	7324973	577876			7902849
TOTAL GEN.	131	23807092	2299648	915726	8961	25199976
TOTAL PUB.	131	23807092	2299648	915726	8961	25199976
ALBERTA PUBLIC						
GEN. NON-TEACH. NO LTU/NON-ENS. SANS UNITES A L.T.						
1 - 24 BEDS/LITS	26	1538106	106508	521	1020	1644614
25 - 49 BEDS/LITS	46	5545423	670154			6216076
50 - 99 BEDS/LITS	27	5768436	682299			6450736
100 - 199 BEDS/LITS	5	2885306	350009			3235315
200 + BEDS/LITS	5	1578595	195918			1774513
TOTAL	106	17315866	2004888	521	1020	19321254
GEN. NON-TEACHING WITH LTU/NON-ENS. AVEC UNITES A L.T.						
1 - 99 BEDS/LITS	1	157754	17523			175277
TOTAL	1	157754	17523			175277
TOT. NON-TCH/NON-ENS	107	17473620	2022411	521	1020	19496531
GEN. TEACH. FULL/ENSEIGN. COMPLET 500 + BEDS/LITS	2	4360957	557338			4918295
TOTAL	2	4360957	557338			4918295

TABLE 11. SUPPLEMENTARY DETAIL OF ACCUMULATED DEPRECIATION, BUILDING AND BUILDING SERVICE EQUIPMENT
TABLEAU 11. DETAILS SUPPLEMENTAIRES SUR L'AMORTISSEMENT ACCUMULE DES BATIMENTS ET MATERIEL FIXE

PROVINCE, TYPE OF HOSPITAL AND SIZE PROVINCE, AFFECTATION TAILLE DES HOPITAUX	HOSPITALS REPORTING HOPITAUX REPONDANTS	BALANCE AT JANUARY 1 SOLDE AU 1ER JANVIER	DEPRECIATION PROVIDED DURING YEAR AMORTISSEMENT PREVIOUS POUR L'ANNEE	ACCUM. DEPREC. ON ASSETS RETIRED AMORT. SUR L'ACTIF RADIE	ADJUSTMENTS REGULARISATIONS	BALANCE AT DECEMBER 31 SOLDE AU 31 DECEMBRE
DOLLARS						
ALBERTA PUBLIC						
GEN. TEACH. PARTIAL / ENSEIGN. PARTIEL						
1 - 499 BEDS/LITS	1	682861	55244			738105
500 + BEDS/LITS	2	5579704	490350		1039929	5030125
TOTAL	3	6262565	545594		1039929	5768230
TOTAL GEN.	112	28097142	3125343	521	1040949	30183056
CHRON./EXT. CARE / SOINS PROLONGES OTHER/AUTRES						
1	26	3525034	503263		52218	3976079
1	1	159874	34936			194810
TOTAL PUB.	139	31782050	3663542	521	1093167	34353945
PRAIRIES PUBLIC						
GEN. NON-TEACH. NO LTU/NON-ENS. SANS UNITES A L.T.						
1 - 24 BEDS/LITS	146	8089627	797925	224813	11652	8669370
25 - 49 BEDS/LITS	92	9723992	1132024	161767	12880	10706985
50 - 99 BEDS/LITS	43	9160079	1026870	797	1625	10186282
100 - 199 BEDS/LITS	14	6476553	702049	646456	98	6532444
200 + BEDS/LITS	298	2174825	259210		847	2435188
TOTAL	298	35625076	3918078	1033833	27102	38528069
GEN. NON-TEACHING WITH LTU/NON-ENS. AVEC UNITES A L.T.						
1 - 99 BEDS/LITS	4	588043	85932		18073	691902
100 - 199 BEDS/LITS	1	214468	26622		1089	241923
TOTAL	5	802511	112554		19162	933825
TOT. NON-TCH/NON-ENS	303	36427587	4030632	1033833	46264	39461894
GEN. TEACH. FULL / ENSEIGN. COMPLET						
500 + BEDS/LITS	5	14928811	1381424		20176	16290059
TOTAL	5	14928811	1381424		20176	16290059
GEN. TEACH. PARTIAL / ENSEIGN. PARTIEL						
1 - 499 BEDS/LITS	8	8437119	739328		1666	9178113
500 + BEDS/LITS	3	7688520	611750		1039929	7260341
TOTAL	11	16125639	1351078		1041595	16438454
TOTAL GEN.	319	67482037	6763134	1033833	1108035	72190407
CHILDRENS/PEDIATR. CONV./REHAB.						
1	1	488976	53018			541994
1	1	367380	51563		72	418871
27	27	5182488	524132		65328	5667512
1	1	159874	34936			194810
TOTAL PUB.	349	73680755	7426783	1033833	1173435	79013594
BRITISH COLUMBIA COLOMBIE BRITANNIQUE PUBLIC						
GEN. NON-TEACH. NO LTU/NON-ENS. SANS UNITES A L.T.						
1 - 24 BEDS/LITS	13	896441	110233	605	1739	1007808
25 - 49 BEDS/LITS	27	2772571	328445		696	3101712
50 - 99 BEDS/LITS	13	2763381	317235			3080616
100 - 199 BEDS/LITS	12	4683487	467263		10057	5140693
200 + BEDS/LITS	5	2824149	465831			3289980
TOTAL	70	13940029	1689007	605	12492	15620809
GEN. NON-TEACHING WITH LTU/NON-ENS. AVEC UNITES A L.T.						
1 - 99 BEDS/LITS	2	412109	91011			503120
100 - 199 BEDS/LITS	8	2419057	591137	185705		2824489
200 + BEDS/LITS	2	1034228	311188			1346416
TOTAL	12	3865394	994336	185705		4674025
TOT. NON-TCH/NON-ENS	82	17805423	2683343	186310	12492	20294834
GEN. TEACH. FULL / ENSEIGN. COMPLET						
500 + BEDS/LITS	1	3184843	832893			4017736
TOTAL	1	3184843	832893			4017736
GEN. TEACH. PARTIAL / ENSEIGN. PARTIEL						
1 - 499 BEDS/LITS	3	6018507	518020		25450	6511077
500 + BEDS/LITS	1	1938193	146406	5440		2079759
TOTAL	4	7957500	664426	5440	25450	8590836
TOTAL GEN.	87	28947566	4180662	191750	37942	32903406
CONV./REHAB. CHRON./EXT. CARE / SOINS PROLONGES OTHER/AUTRES						
5	5	1195665	107928			1303593
5	5	491836	69745			561581
2	2	1393897	84389		933	1477353
TOTAL PUB.	99	32028964	4442724	191750	38875	36245933
NORTHWEST TERR. TERR. DU NORD-OUEST PUBLIC						
GEN. NON-TEACH. NO LTU/NON-ENS. SANS UNITES A L.T.						
1 - 24 BEDS/LITS	1	39029	12439			51468
25 - 49 BEDS/LITS	4	828232	132612	876		959968
TOTAL	5	867261	145051	876		1011436
TOT. NON-TCH/NON-ENS	5	867261	145051	876		1011436
TOTAL GEN.	5	867261	145051	876		1011436
TOTAL PUB.	5	867261	145051	876		1011436

TABLE 11. SUPPLEMENTARY DETAIL OF ACCUMULATED DEPRECIATION, BUILDINGS AND BUILDING SERVICE EQUIPMENT
 TABLEAU 11. DETAILS SUPPLEMENTAIRES SUR L'AMORTISSEMENT ACCUMULE DES BATIMENTS ET MATERIEL FIXE

PROVINCE, TYPE OF HOSPITAL AND SIZE PROVINCE, AFFECTATION TAILLE DES HOPITAUX	HOSPITALS REPORTING HOPITAUX REpondANTS	BALANCE AT JANUARY 1 SOLDE AU 1ER JANVIER	DEPRECIATION PROVIDED DURING YEAR AMORTISSEMENT PREVUS POUR L'ANNEE	ACCUM. DEPREC. ON ASSETS RETIRED AMORT. ACCUM. SUR L'ACTIF RADIE	ADJUSTMENTS REGULARISATIONS	BALANCE DECEMBER 31 SOLDE AU 31 DECEMBRE
DOLLARS						
CANADA PUBLIC						
GEN. NON-TEACH. NO LTU/NON-ENS. SANS UNITES A L.T.						
1 - 24 BEDS/LITS	196	11001473	1199481	251360	33034	11975775
25 - 49 BEDS/LITS	179	18869671	2328448	162643	13576	21048908
50 - 99 BEDS/LITS	101	21492739	2350929	10432	19140	23890881
100 - 199 BEDS/LITS	80	38614835	3775914	735853	62803	41697585
200 + BEDS/LITS	52	40624994	5239708	128368	133859	45640199
TOTAL	608	130603712	14934480	1288656	262412	144253348
GEN. NON-TEACHING WITH LTU/NON-ENS. AVEC UNITES A L.T.						
1 - 99 BEDS/LITS	41	5582443	768506	81798	77277	6318272
100 - 199 BEDS/LITS	27	8700346	1327467	187226	1089	9841420
200 + BEDS/LITS	31	33045537	4094134	96449	169004	36875720
TOTAL	99	47328326	6190107	365473	247370	53039412
TOT. NON-TCH/NON-ENS	707	177932038	21124587	1654129	509782	197292760
GEN. TEACH. FULL/ENSEIGN. COMPLETE						
1 - 499 BEDS/LITS	3	7653357	483831		22531	8159719
500 + BEDS/LITS	20	63726949	6291554	31194	51090	69936219
TOTAL	23	71380306	6775385	31194	73621	78095938
GEN. TEACH. PARTIAL/ENSEIGN. PARTIEL						
1 - 499 BEDS/LITS	27	38288517	3637732	4896	27116	41897569
500 + BEDS/LITS	11	26920605	2392599	11041	1039929	28262234
TOTAL	38	65209122	6030331	15937	1067045	70159803
TOTAL GEN.	768	314521466	33930303	1701260	1650448	345548501
CHILDRENS/PEDIATR. CONV./REHAB.	4	5274398	828595			6102993
CHRON./EXT. CARE/SOINS PROLONGES	20	4901181	594473		195093	5690603
OTHER/AUTRES	60	18183850	1641704	7000	68706	19780134
TOTAL PUB.	10	4411116	621884	8497	27005	5049642
TOTAL PUB.	862	347292011	37616959	1716757	1941252	382171873

TABLE 12. DEPRECIATION EXPENSE - BUILDINGS AND BUILDING SERVICE EQUIPMENT PER RATED BED
 TABLEAU 12. FRAIS D'AMORTISSEMENT (BATIMENTS ET MATERIEL FIXE) PAR LIT (CAPACITE THEORIQUE)

TYPE AND SIZE AFFECTATION ET TAILLE	CANADA *	NFLD. T.-N.	P.E.I. I.P.-E.	N.S. N.-E.	N.B.	ATLANTIC ATLAN- TIQUE	QUEBEC	ONTARIO	MANITOBA	SASK.	ALBERTA	PRAIRIES	B.C. C.-B.		
PUB. GEN. NON-YCH NO LIT/NON-ENS. SANS UNIT. A LIT.															
1 - 24 BEDS/LITS	185.95 342.45 424.79 536.31	483.15 547.34 672.57 715.60	222.12	232.43 268.15	306.78 260.00	181.57 388.66 412.98 538.28	321.89	517.66 1659.46	134.51 191.94 243.25 289.69	337.00 434.46 501.48 628.74	113.64 200.38 271.70 375.25	185.88 340.42 381.68 500.30	41.62 286.86 485.43 505.33		
25 - 49 BEDS/LITS	207.07 355.67 404.31 558.37	525.28 634.61	155.85	236.52 257.77	172.38 359.88 390.51 461.60	199.17 422.30 417.10 500.47	557.72	211.17 334.31 390.27 458.93	69.90 203.25 195.80 251.49	145.00 367.50 368.89 536.93	260.52 367.08 449.62 631.52	210.83 350.47 380.27 559.99	120.41 363.51 391.47 551.78		
50 - 99 BEDS/LITS	200.55 309.10 360.98 421.49	195.54 417.50	310.30	378.81 398.17	374.15 360.88	211.16 374.15 385.72 416.34	405.22	245.68 276.54 338.74 383.10	104.21 128.59 147.51 169.13	307.89 387.81 423.30 517.14	198.74 313.40 405.89 431.21	169.63 299.07 355.93 431.21	132.82 280.46 357.25 416.91		
100 - 199 BEDS/LITS	254.24 361.26 371.98 445.40	684.51	354.44	457.20 443.00	406.14 452.47	353.03 439.97 482.57 497.39	330.76	262.32 339.57 340.56 393.47		279.75 348.79	443.37 455.74	151.35 305.26 364.25 480.03	190.30 345.49 308.83 407.63		
200 + BEDS/LITS	264.32 354.09 351.08 420.78	111.68	263.40	285.62 272.96	419.85	134.98 285.62 280.34 419.40	347.43	245.58 363.18 361.04 420.15		287.69		426.84 420.93 381.75	393.33 375.07		
TOTAL	210.51 349.03 372.66 483.83	427.36 579.11 561.55 642.41	263.40 281.19	156.96 328.36 346.48 434.83	264.87 381.94 406.58 424.64	230.81 395.38 390.18 498.83	347.43 373.53	244.94 329.49 373.80 438.22	123.21 188.23 198.99 282.00	303.68 417.69 413.87 591.20	218.29 349.46 418.50 485.90	191.97 336.13 355.93 493.03	166.75 330.06 371.18 481.31		
-WITH LIT/AVEC UNITES A LIT.															
1 - 99 BEDS/LITS	212.70 304.88 328.46 423.57						182.30		218.42 299.90 311.95 402.21		310.03 334.91		287.26 298.65 325.80	627.66	
100 - 199 BEDS/LITS	236.39 312.80 362.01 392.94		526.95			526.95		236.52 290.11 279.97 337.10		191.53			236.26 528.87 509.33 785.04		
200 + BEDS/LITS	273.65 379.87 492.80 525.92				198.40	198.40		303.28 393.66 422.17 525.92					439.08		
TOTAL	240.18 327.47 386.35 472.73		526.95		198.40	210.81 265.12	182.30	243.76 325.64 382.22 432.13	250.78 284.71		287.26 285.05		241.06 557.73 493.18 795.70		
-TOTAL NON- TEACH/NON- ENSEIGNANT	218.81 301.79 377.23 481.75	427.36 579.11 561.55 642.41	114.86 286.85 336.82 354.44	156.96 328.36 346.48 434.83	222.17 377.21 357.24 421.75	225.44 388.66 376.13 500.47	182.30 339.10 353.32 405.22	244.77 337.10 373.80 439.19	124.46 190.85 212.06 287.69	303.68 417.69 413.87 591.20	218.65 348.44 418.50 484.69	191.88 326.59 367.61 492.25	180.21 363.51 399.19 506.58		
-GEN TCH FULL/ ENS COMPLETE 1 - 499 BEDS/LITS	472.22 500.86							472.22 500.86							
500 + BEDS/LITS	316.52 388.83 425.27 463.94							341.12 359.58 407.67 481.34		231.51 457.75	388.93 388.83 328.38		480.89		
TOTAL	341.64 406.79 481.71 476.56							342.69 433.81 418.33 494.07		231.51 457.75	388.93 388.83 328.38		480.89		
-GEN TCH PART./ ENS PARTIEL 1 - 499 BEDS/LITS	227.96 377.16 389.14 494.25	583.41 664.69		622.15	381.70	570.01 563.18	357.19			334.60		197.92 230.38	266.88	149.19 232.37 261.02 266.88	397.13 374.83
500 + BEDS/LITS	260.03 359.31 363.63 440.65				256.63	256.63		435.13 475.52		176.20	334.71	270.23 284.01		285.95	
TOTAL	238.68 359.31 376.77 462.39	583.41 664.69		622.15	256.63 316.64	556.60 483.59	357.19	435.13 475.52		334.60		187.06 270.23 326.31	169.45 240.88 271.55 311.71	341.54 350.81	
-TOTAL GEN.	221.19 348.74 381.71 481.06	435.30 540.25 579.11 679.00	114.86 286.85 336.82 354.44	163.20 334.44 336.50 439.97	229.01 374.15 343.19 423.20	232.15 403.79 408.85 520.22	209.61 347.43 354.98 393.21	253.56 344.83 391.04 445.42	126.24 191.71 235.39 287.69	285.17 408.07 345.34 580.41	220.46 349.46 392.79 476.20	192.00 321.64 338.37 478.82	184.93 344.88 406.00 493.68		
-CHILDRENS/ PEDIATR.	293.01 481.89	349.94		149.81		267.53		670.36 236.07				236.07			
-CONV./ REHAB	211.32 301.50 315.79 318.78		312.52	80.20	63.83	190.85 132.72		306.30 384.24	321.98			321.98	266.65 304.88		
CHRON./EXT. CARE/SOINS PROLONGES	139.13 198.46 171.55 258.60						63.41 92.62	116.21 168.78 166.80 271.79		57.93	174.33 226.95 221.60 261.77	171.47 221.87 190.35 255.42	159.98 162.90		
OTHER/ AUTRES	419.02 758.15			488.68		488.68		1120.55			349.36	349.36	574.07		
TOTAL PUB.	208.89 335.80 367.47 471.34	381.42 532.93 534.31 634.76	114.86 286.85 336.82 354.44	146.91 328.36 376.52 448.28	225.96 361.83 336.05 420.31	225.96 380.38 395.79 503.73	122.43 311.15 282.06 357.19	240.52 337.10 380.78 442.70	124.46 191.71 221.49 287.69	285.17 408.07 345.34 580.41	200.64 301.56 354.71 451.62	191.45 310.03 317.72 461.27	184.38 335.46 395.31 487.25		
PRIVATE/ PRIVES															
FEDERAL/ FEDERAUX															

* INCLUDES YUKON & NORTHWEST TERRITORIES. - Y COMPRIS LE YUKON ET LES TERRITOIRES DU NORD-OUEST.

TABLE 13. SUPPLEMENTARY DETAIL OF ACCUMULATED DEPRECIATION, MAJOR EQUIPMENT (SHAREABLE)
 TABLEAU 13. DETAILS SUPPLEMENTAIRES SUR L'AMORTISSEMENT ACCUMULE DU GROS MATERIEL (COUT PARTAGEABLE)

PROVINCE, TYPE OF HOSPITAL, AND SIZE -- PROVINCE, AFFECTATION TAILLE DES HOPITAUX	HOSPITALS REPORTING -- HOPITAUX REpondANTS	BALANCE AT JANUARY 1 -- SOLDE AU 1 ^{ER} JANVIER	DEPRECIATION PROVIDED DURING YEAR -- AMORTISSEMENT PREVIOUS POUR L'ANNEE	ACCUM. DEPREC. ON ASSETS RETIRED -- AMORT. ACCUM SUR L'ACTIF PADIE	ADJUSTMENTS -- REGULARISATIONS	BALANCE AT DECEMBER 31 -- SOLDE AU 31 DECEMBRE
DOLLARS						
NEWFOUNDLAND						
TERRE-NEUVE						
PUBLIC						
GEN. NCN-TEACH. NO LTU/NCN-ENS. SANS UNITES A L.T.						
1 - 24 BEDS/LITS	11	186481	41052			242800
25 - 49 BEDS/LITS	8	341725	77337		15267	446607
50 - 99 BEDS/LITS	4	307247	90148		27545	397395
100 - 199 BEDS/LITS	3	928125	182930			1111055
200 + BEDS/LITS	2	71382	25451	8541		88202
TOTAL	27	1834960	416918	8541	42812	2286149
TOT. NON-TCH/NON-ENS	27	1834960	416918	8541	42812	2286149
GEN. TEACH. PARTIAL /ENSEIGN. PARTIEL						
1 - 499 BEDS/LITS	3	919534	398366	861		1317039
TOTAL	3	919534	398366	861		1317039
TOTAL GEN.	30	2754494	815284	9402	42812	3603188
CHILDRENS/PEDIATR. CONV./REHAB.						
1	1	332069	127505			459574
	1	1048	750			1798
TOTAL PUB.	32	3087611	943539	9402	42812	4064560
PRINCE EDWARD ISLAND						
ILE DU P.-E.						
PUBLIC						
GEN. NON-TEACH. NO LTU/NCN-ENS. SANS UNITES A L.T.						
1 - 24 BEDS/LITS	2	36767	3969			40736
25 - 49 BEDS/LITS	1	71112	7652			78764
50 - 99 BEDS/LITS	1	78533	7116			85699
100 - 199 BEDS/LITS	1	368675	29102			397777
200 + BEDS/LITS	1	483341	45532			528873
TOTAL	7	1038478	93371			1131849
GEN. NON-TEACHING WITH LTU/NCN-ENS. AVEC UNITES A L.T.						
100 - 199 BEDS/LITS	1	190302	21789			212091
TOTAL	1	190302	21789			212091
TOT. NON-TCH/NCN-ENS	8	1228780	115160			1343940
TOTAL GEN.	8	1228780	115160			1343940
TOTAL PUB.	8	1228780	115160			1343940
NOVA SCOTIA						
NOUVELLE-ECOSSE						
PUBLIC						
GEN. NCN-TEACH. NO LTU/NCN-ENS. SANS UNITES A L.T.						
1 - 24 BEDS/LITS	14	286501	32464	10578	1122	308797
25 - 49 BEDS/LITS	5	314938	36730	639	3177	352082
50 - 99 BEDS/LITS	11	1130016	186214	7085	2397	1310860
100 - 199 BEDS/LITS	7	1758969	199335	12091	654	1944739
200 + BEDS/LITS	4	1370891	137481	259476	6373	1428966
TOTAL	41	4861305	591224	289859	13723	5159373
TOT. NON-TCH/NON-ENS	41	4861305	591224	289859	13723	5159373
GEN. TEACH. PARTIAL /ENSEIGN. PARTIEL						
1 - 499 BEDS/LITS	1	1448764	195390			1644154
TOTAL	1	1448764	195390			1644154
TOTAL GEN.	42	6310069	786614	289859	13723	6803527
CHILDRENS/PEDIATR. CONV./REHAB. OTHER/AUTRES						
1	1	536925	46457		423	582859
	2	29687	9577	6246		63018
	1	294265	45884	10185	355	330318
TOTAL PUB.	46	7200846	888532	306291	14501	7779722
NEW BRUNSWICK						
NOUVEAU-BRUNSWICK						
PUBLIC						
GEN. NON-TEACH. NO LTU/NCN-ENS. SANS UNITES A L.T.						
1 - 24 BEDS/LITS	8	153017	24741			177551
25 - 49 BEDS/LITS	9	650260	113344	207		763604
50 - 99 BEDS/LITS	7	848213	156053	4483	2282	1002062
100 - 199 BEDS/LITS	6	1498166	162572	14482		1746566
200 + BEDS/LITS	2	1026387	124073	7532		1142928
TOTAL	32	4276043	580783	26704	2282	4832404
GEN. NON-TEACHING WITH LTU/NCN-ENS. AVEC UNITES A L.T.						
200 + BEDS/LITS	2	1134270	102608	2920	3097	1230861
TOTAL	2	1134270	102608	2920	3097	1230861
TOT. NON-TCH/NCN-ENS	34	5410313	683391	29624	5379	6063265
GEN. TEACH. PARTIAL /ENSEIGN. PARTIEL						
1 - 499 BEDS/LITS	2	1850619	191448	2974		2029993
200 + BEDS/LITS	1	2042794	204923	14482		2247717
TOTAL	3	3893413	386371	2974		4276810
TOTAL GEN.	37	9303726	1069762	32598	5379	10340075
CONV./REHAB.						
1	2	97338	12000			110238
TOTAL PUB.	39	9401064	1082662	32598	5379	10450313

TABLE 13. SUPPLEMENTARY DETAIL OF ACCUMULATED DEPRECIATION, MAJOR EQUIPMENT (SHAREABLE)
 TABLEAU 13. DETAILS SUPPLEMENTAIRES SUR L'AMORTISSEMENT ACCUMULE DU GROS MATERIEL (COUT PARTAGEABLE)

PROVINCE, TYPE OF HOSPITAL AND SIZE -- PROVINCE, AFFECTATION TAILLE DES HOPITAUX	HOSPITALS REPORTING -- HOPITAUX REPONDANTS	BALANCE AT JANUARY 1 -- SOLDE AU 1 ER JANVIER	DEPRECIATION PROVIDED DURING YEAR -- AMORTISSEMENT PREVUS POUR L'ANNEE	ACCUM. DEPREC. ON ASSETS RETIRED -- AMORT. ACCUM SUR L'ACTIF RADIE	ADJUSTMENTS -- REGULARISATIONS	BALANCE AT DECEMBER 31 -- SOLDE AU 31 DECEMBRE
DOLLARS						
ATLANTIC						
ATLANTIQUE						
PUBLIC						
GEN. NON-TEACH. NO LTU/NON-ENS. SANS UNITES A L.T.						
1 - 24 BEDS/LITS	35	662766	102226	10785	16389	769884
25 - 40 BEDS/LITS	24	1378035	235063	659	30722	1641057
50 - 99 BEDS/LITS	23	2364059	439531	11568	4679	2796019
100 + 1998 BEDS/LITS	17	4653935	572939	26563	654	5199827
200 + BEDS/LITS	8	2951991	332537	275549	6373	3002988
TOTAL	107	12010786	1682296	325104	58817	13409775
GEN. NON-TEACHING WITH LTU/NON-ENS. AVEC UNITES A L.T.						
1 - 99 BEDS/LITS	1	190202	21789	2920	3097	212091
100 - 1998 BEDS/LITS	1	1134270	102608	2920	3097	1230861
200 + BEDS/LITS	3	1324572	124397	2920	3097	1442952
TOTAL	5					
TOT. NON-TCH/NON-ENS	110	13335358	1806693	328024	61914	14852727
GEN. TEACH. PARTIAL / ENSEIGN. PARTIEL						
1 - 499 BEDS/LITS	6	4218917	775204	3835		4990286
500 + BEDS/LITS	1	2042794	204923	3835		2247717
TOTAL	7	6261711	980127			7238003
TOTAL GEN.	117	19597069	2786820	331859	61914	22090730
CHILDRENS/PEDIATR. CONV./REHAB. OTHER/AUTRES						
	2	868894	173962		423	1042433
	5	158073	23227	6246	355	183064
	1	294265	45884	10186		330318
TOTAL PUB.	125	20918301	3029893	348291	62692	23638535
QUEBEC						
PUBLIC						
GEN. NON-TEACH. NO LTU/NON-ENS. SANS UNITES A L.T.						
1 - 24 BEDS/LITS	17	343243	45119	403		387959
25 - 49 BEDS/LITS	17	941589	108180	2423	4064	1043282
50 - 99 BEDS/LITS	12	2046475	163304	18325	20589	2210081
100 - 1998 BEDS/LITS	28	8102832	1023806	26957	212361	5296990
200 + BEDS/LITS	17	7625762	1584163	10655	751615	9839261
TOTAL	85	19059901	2924572	58763	988629	22775573
GEN. NON-TEACHING WITH LTU/NON-ENS. AVEC UNITES A L.T.						
1 - 99 BEDS/LITS	2	171598	6927		8750	169774
100 - 1998 BEDS/LITS	2	258368	133608	865	199	391310
200 + BEDS/LITS	6	884420	116227	15101	613	986159
TOTAL	10	1314386	256762	15966	9562	1547243
TOT. NON-TCH/NON-ENS	91	20374287	3181334	74729	998191	24322816
GEN. TEACH. FULL / ENSEIGN. COMPLET						
1 - 499 BEDS/LITS	1	1345194	200898	22347		1523745
500 + BEDS/LITS	8	17104066	2161712	152715	44338	19156227
TOTAL	9	18449260	2362610	175062	44338	20679972
GEN. TEACH. PARTIAL / ENSEIGN. PARTIEL						
1 - 499 BEDS/LITS	13	11684705	1506160	79729	155657	13217175
500 + BEDS/LITS	2	3508054	682452	3177		4187329
TOTAL	15	15192759	2188612	82906	155657	17404504
TOTAL GEN.	115	54016306	7732556	332697	1198186	62407292
CHILDRENS/PEDIATR. CONV./REHAB. CHRON./EXT. CARE/SOINS PROLONGES OTHER/AUTRES						
	2	5377799	453107	3403		5827503
	8	660311	129929	101	586	792671
	15	2399848	265637	31972	3209	2636722
	5	1973064	363859	126157	3297	2213077
TOTAL PUB.	145	64427328	8945088	494330	1207278	73877265
ONTARIO						
PUBLIC						
GEN. NON-TEACH. NO LTU/NON-ENS. SANS UNITES A L.T.						
1 - 24 BEDS/LITS	6	193172	26729	3639	244	216018
25 - 49 BEDS/LITS	20	1613262	191924	35944	585	1769857
50 - 99 BEDS/LITS	15	2834639	315423	42037	187	3107836
100 - 1998 BEDS/LITS	2	6836230	907018	174505	3110	7570122
200 + BEDS/LITS	25	16762049	2824702	172802	26002	19387947
TOTAL	87	28239352	4265796	428927	30128	32050582
GEN. NON-TEACHING WITH LTU/NON-ENS. AVEC UNITES A L.T.						
1 - 99 BEDS/LITS	33	3858861	610306	107213	6029	4362833
100 - 1998 BEDS/LITS	16	3827581	533328	45362	1336	4328887
200 + BEDS/LITS	26	18571302	2633038	263213	50872	20791487
TOTAL	75	26257444	3776672	515788	58237	29470907
TOT. NON-TCH/NON-ENS	162	54497096	8042468	944715	88365	61521489
GEN. TEACH. FULL / ENSEIGN. COMPLET						
1 - 499 BEDS/LITS	3	3501131	313433	9596		3804867
500 + BEDS/LITS	10	2318953	3313427	1018368	10593	2541905
TOTAL	13	26620084	3626860	1027964	10594	29216872
GEN. TEACH. PARTIAL / ENSEIGN. PARTIEL						
1 - 499 BEDS/LITS	1	624863	84182	51902		657143
500 + BEDS/LITS	5	10339409	1551733	219846	20562	11390734
TOTAL	6	10964272	1635915	571846	20562	12047877
TOTAL GEN.	181	92081452	13305243	2544527	119521	102786238

TABLE 13. SUPPLEMENTARY DETAIL OF ACCUMULATED DEPRECIATION, MAJOR EQUIPMENT (SHAPEABLE)
 TABLEAU 13. DETAILS SUPPLEMENTAIRES SUR L'AMORTISSEMENT ACCUMULE DU GROS MATERIEL (COUT PARTAGEABLE)

PROVINCE, TYPE OF HOSPITAL AND SIZE PROVINCE, AFFECTATION TAILLE DES HOPITAUX	HOSPITALS REPORTING HOPITAUX REPONDANTS	BALANCE AT JANUARY 1 SOLDE AU 1 ^{ER} JANVIER	DEPRECIATION PROVIDED DURING YEAR AMORTISSEMENT PREVU POUR L'ANNEE	ACCUM. DEPREC. ON ASSETS RETIRED AMORT. SUR L'ACTIF RADIÉ	ADJUSTMENTS REGULARISATIONS	BALANCE AT DECEMBER 31 SOLDE AU 31 DECEMBRE
DOLLARS						
ONTARIO PUBLIC						
CHILDRENS/PEDIATR. CONV./REHAB.	1	4191069	525965			4706876
CHRCN./EXT. CARE/SOINS PROLONGES	15	858424	103358	8236	13064	940728
OTHER/AUTRES	2	4052713	431377	95089	3688	4385563
TOTAL PUB.	205	2214485	380442	4884		2590043
MANITOBA PUBLIC		10388143	14745265	2652836	136431	115409448
GEN. NON-TEACH. NO LTU/NON-ENS. SANS UNITES A L.T.						
1 - 24 BEDS/LITS	43	854176	114170	41262	3571	964376
25 - 49 BEDS/LITS	14	392175	46672	46016	3832	400501
50 - 99 BEDS/LITS	2	604642	84845	5796	65	883756
100 - 199 BEDS/LITS	8	303804	25902		2512	327460
200 + BEDS/LITS	1	566573	65105			631678
TOTAL	68	2959368	336694	93074	9980	3201771
GEN. NON-TEACHING WITH LTU/NON-ENS. AVEC UNITES A L.T.						
1 - 99 BEDS/LITS	3	277319	43299	65838	173	254953
100 - 199 BEDS/LITS	4	151209	23860	9423	43	165689
TOTAL	72	428528	67159	75261	216	420642
TOT. NON-TCH/NON-ENS		3387896	403853	168335	10196	3622413
GEN. TEACH. FULL/ENSEIGN. COMPLET						
500 + BEDS/LITS	2	3686665	443165	82376		4046454
TOTAL	2	3686665	443165	82376		4046454
GEN. TEACH. PARTIAL/ENSEIGN. PARTIEL						
1 - 499 BEDS/LITS	2	1238116	178851	31364	172	1385431
TOTAL	2	1238116	178851	31364	172	1385431
TOTAL GEN.	76	9312677	1025869	283075	10368	9054298
CHILDRENS/PEDIATR. CONV./REHAB.	1	842573	84192			926765
CHRCN./EXT. CARE/SOINS PROLONGES	2	197258	35759		23	233037
TOTAL PUB.	80	645865	49341			695206
SASKATCHEWAN PUBLIC		9998370	1195161	283075	10391	10909306
GEN. NON-TEACH. NO LTU/NON-ENS. SANS UNITES A L.T.						
1 - 24 BEDS/LITS	78	2823329	246527	59268	27689	2982900
25 - 49 BEDS/LITS	31	2015876	215488	11997	4633	2214734
50 - 99 BEDS/LITS	7	868107	130642	29570		969179
100 - 199 BEDS/LITS	8	2375679	287763	136207	100	2537335
TOTAL	124	8082991	880420	227042	32422	8704148
TOT. NON-TCH/NON-ENS	124	8082991	880420	227042	32422	8704148
GEN. TEACH. FULL/ENSEIGN. COMPLET						
500 + BEDS/LITS	1	1862335	244342	66438		2040239
TOTAL	1	1862335	244342	66438		2040239
GEN. TEACH. PARTIAL/ENSEIGN. PARTIEL						
1 - 499 BEDS/LITS	5	3811163	416597	30939		4196822
500 + BEDS/LITS	1	1264897	140015	1113		1403769
TOTAL	6	5076060	556612	32052		5600621
TOTAL GEN.	131	15021386	1681374	325532	32422	16345008
OTHER/AUTRES	1	1260	39495		234762	275517
TOTAL PUB.	132	15022646	1720869	325532	267184	16620525
ALBERTA PUBLIC						
GEN. NON-TEACH. NO LTU/NON-ENS. SANS UNITES A L.T.						
1 - 24 BEDS/LITS	26	682554	49746	7598	219	724907
25 - 49 BEDS/LITS	46	2505749	323670	34554	11933	2783352
50 - 99 BEDS/LITS	27	2490923	294510	21184	73384	2793545
100 - 199 BEDS/LITS	5	1229919	231742	20460		1441201
200 + BEDS/LITS	2	861004	126275	13833	11541	984987
TOTAL	106	7770149	1025943	97629	97077	8727992
GEN. NON-TEACHING WITH LTU/NON-ENS. AVEC UNITES A L.T.						
1 - 99 BEDS/LITS	1	76145	9400	516		85029
TOTAL	1	76145	9400	516		85029
TCT. NON-TCH/NON-ENS	107	7846294	1035343	98145	97077	8813021
GEN. TEACH. FULL/ENSEIGN. COMPLET						
500 + BEDS/LITS	1	829638	104111	42146		891603
TOTAL	1	829638	104111	42146		891603
GEN. TEACH. PARTIAL/ENSEIGN. PARTIEL						
1 - 499 BEDS/LITS	1	605692	53434	3215		659111
500 + BEDS/LITS	3	2349478	376205			2725683
TOTAL	4	2955170	429639	3215		3381594
TOTAL GEN.	112	11631102	1569093	143506	97077	13086218

TABLE 13. SUPPLEMENTARY DETAIL OF ACCUMULATED DEPRECIATION, MAJOR EQUIPMENT (SHAREABLE)
 TABLEAU 13. DETAILS SUPPLEMENTAIRES SUR L'AMORTISSEMENT ACCUMULE DU GROS MATERIEL (COUT PARTAGEABLE)

PROVINCE, TYPE OF HOSPITAL AND SIZE PROVINCE, AFFECTATION TAILLE DES HOPITAUX	HOSPITALS REPORTING HOPITAUX REPONDANTS	BALANCE AT JANUARY 1 SOLDE AU 1 ^{ER} JANVIER	DEPRECIATION PROVIDED DURING YEAR AMORTISSEMENT PREVUS POUR L'ANNEE	ACCUM. DEPREC. ON ASSETS RETIRED AMORT. ACCUM SUR L'ACTIF RADIE	ADJUSTMENTS REGULARISATIONS	BALANCE AT DECEMBER 31 SOLDE AU 31 DECEMBRE
DOLLARS						
ALBERTA PUBLIC						
CHRON./EXT. CARE/ SOINS PROLONGES	26	2027173	305179	1438	131	2330799
OTHER/AUTRES	1	159631	23186		47584	135233
TOTAL PUB.	139	13817906	1897458	144944	144792	15552250
PRAIRIES PUBLIC						
GEN. NON-TEACH. NO LTU/NON-ENS. SANS UNITES A L.T.						
1 - 24 BEDS/LITS	147	4400059	410443	108128	31479	4672183
25 - 49 BEDS/LITS	91	4917798	585830	92567	20398	5398587
50 - 99 BEDS/LITS	43	416372	509997	56550	72449	4646480
100 - 199 BEDS/LITS	14	9909402	545407	146667	2612	4305996
200 + BEDS/LITS	3	1421577	191380	13833	11541	1610665
TOTAL	298	18812508	2243057	417745	139479	20633911
GEN. NON-TEACHING WITH LTU/NON-ENS. AVEC UNITES A L.T.						
1 - 99 BEDS/LITS	4	353464	52699	66354	173	339982
100 - 199 BEDS/LITS	5	151209	23860	9423	43	165689
TOTAL	9	504673	76559	75777	216	505671
TOT. NON-TCH/NON-ENS	303	19317181	2319616	493522	139695	21139582
GEN. TEACH. FULL/ENSEIGN. COMPLET						
500 + BEDS/LITS	4	6378638	791618	191960		6978296
TOTAL	4	6378638	791618	191960		6978296
GEN. TEACH. PARTIAL/ENSEIGN. PARTIEL						
1 - 499 BEDS/LITS	8	5654971	648882	65518	172	6238164
500 + BEDS/LITS	4	3614375	516220	1113	172	4129482
TOTAL	12	9269346	1165102	66631		10367646
TOTAL GEN.	319	34965165	4276336	752113	139867	38485524
CHILDRENS/PEDIATR. CONV./REHAB.	1	842573	84192			926765
CHRON./EXT. CARE/ SOINS PROLONGES	28	197258	35756		23	239037
OTHER/AUTRES	2	2673038	354520	1439	131	3026005
TOTAL PUB.	351	160891	62681		282346	410750
TOTAL PUB.	351	38838922	4813488	753551	422367	43082081
BRITISH COLUMBIA COLUMBIE BRITANNIQUE PUBLIC						
GEN. NON-TEACH. NO LTU/NON-ENS. SANS UNITES A L.T.						
1 - 24 BEDS/LITS	13	422646	54207	1231	1739	473883
25 - 49 BEDS/LITS	27	1607932	170031	6741	696	1770526
50 - 99 BEDS/LITS	13	1571986	192972	1351	225	1763381
100 - 199 BEDS/LITS	12	2979099	363398	4462		3338035
200 + BEDS/LITS	5	1900585	358871	7356		2322100
TOTAL	70	8482248	1139479	21141	2660	9597925
GEN. NON-TEACHING WITH LTU/NON-ENS. AVEC UNITES A L.T.						
1 - 99 BEDS/LITS	2	208648	43842			252490
100 - 199 BEDS/LITS	8	1510636	307746			1818382
200 + BEDS/LITS	12	861232	199614			1060846
TOTAL	12	2580516	551202			3131718
TOT. NON-TCH/NON-ENS	82	11062764	1690681	21141	2660	12729643
GEN. TEACH. FULL/ENSEIGN. COMPLET						
500 + BEDS/LITS	1	915642	290663			1206305
TOTAL	1	915642	290663			1206305
GEN. TEACH. PARTIAL/ENSEIGN. PARTIEL						
1 - 499 BEDS/LITS	3	2882779	380105	3622	12080	3247182
500 + BEDS/LITS	4	1360087	126660	4036		1482711
TOTAL	7	4242866	506765	7658	12080	4729893
TOTAL GEN.	87	16221272	2488109	28799	14740	18665841
CONV./REHAB. CHRON./EXT. CARE/ SOINS PROLONGES	5	427397	40708	5014		463091
OTHER/AUTRES	5	201579	35833	200		237212
TOTAL PUB.	90	965738	89520	5105	933	1051086
TOTAL PUB.	90	17815986	2654170	39118	15673	20417230
NORTHWEST TERR. TERR. DU NORD-OUEST PUBLIC						
GEN. NON-TEACH. NO LTU/NON-ENS. SANS UNITES A L.T.						
1 - 24 BEDS/LITS	1	38977	7064			46041
25 - 49 BEDS/LITS	4	176529	13676			190205
TOTAL	5	215506	20740			236246
TOT. NON-TCH/NON-ENS	5	215506	20740			236246
TOTAL GEN.	5	215506	20740			236246
TOTAL PUB.	5	215506	20740			236246
CANADA PUBLIC						
GEN. NON-TEACH. NO LTU/NON-ENS. SANS UNITES A L.T.						
1 - 24 BEDS/LITS	213	6060263	645788	124186	49851	6565968

TABLE 13. SUPPLEMENTARY DETAIL OF ACCUMULATED DEPRECIATION, MAJOR EQUIPMENT (SHAREABLE)
 TABLEAU 13. DETAILS SUPPLEMENTAIRES SUR L'AMORTISSEMENT ACCUMULE DU GROS MATERIEL (COUT PARTAGEABLE)

PROVINCE, TYPE OF HOSPITAL AND SIZE PROVINCE, AFFECTATION TAILLE DES HOPITAUX	HOSPITALS REPORTING HOPITAUX REpondANTS	BALANCE AT JANUARY 1 SOLDE AU 1 ER JANVIER	DEPRECIATION PROVIDED DURING YEAR AMORTISSEMENT PREVUS POUR L'ANNEE	ACCUM. DEPREC. ON ASSETS RETIRED AMORT. ACCUM SUR L'ACTIF RADIE	ADJUSTMENTS REGULARISATIONS	BALANCE AT DECEMBER 31 SOLDE AU 31 DECEMBRE
DOLLARS						
CANADA PUBLIC						
GEN. NON-TEACH. NO LTU/NON-ENS. SANS UNITES A L.T.						
25 - 49 BEDS/LITS	183	10635145	1304704	138314	56465	11812314
50 - 99 BEDS/LITS	106	12980831	1621227	128831	98129	14523799
100 - 199 BEDS/LITS	92	24481498	3412568	379154	218737	29708970
200 + BEDS/LITS	58	70661964	5291653	480195	79531	36092961
TOTAL	652	86820301	12275940	1251680	1219713	98704012
GEN. NON-TEACHING WITH LTU/NON-ENS. AVEC UNITES A L.T.						
1 - 99 BEDS/LITS	41	4592571	713774	172567	14952	5125079
100 - 199 BEDS/LITS	28	5938096	1020331	55650	1578	6904069
200 + BEDS/LITS	32	21451224	3051487	381234	5482	24069353
TOTAL	101	31981891	4785592	610451	71112	36098491
TOT. NON-TCH/NON-ENS	753	118802192	17061532	1862131	1290825	134802503
GEN. TEACH. FULL/ENSEIGN. CCMPLT						
1 - 499 BEDS/LITS	4	4846325	814331	31943	1	5328712
500 + BEDS/LITS	23	47517299	6557420	1363043	54931	52752733
TOTAL	27	52363624	7071751	1394986	54932	58081445
GEN. TEACH. PARTIAL/ENSEIGN. PARTIEL						
1 - 499 BEDS/LITS	31	25066235	3394533	204666	167909	28349950
500 + BEDS/LITS	13	22864719	3081988	528272	20562	22437973
TOTAL	44	45930954	6476521	732878	188471	51787923
TOTAL GEN.	824	217096770	30609804	3989995	1534228	244671871
CHILDREN/PEDIATR. CONV./REHAB.	6	11270335	1237226	3403	581	12503577
CHRON./EXT. CARE/SOINS PROLONGES	22	2301460	332961	15697	15673	2604581
OTHER/AUTRES	66	9327178	1087367	128699	7028	10285502
TOTAL PUB.	12	5608443	942386	146332	286931	6595274
TOTAL PUB.	930	245604186	34209744	4288126	1844441	276660805

TABLE 14. SUPPLEMENTARY DETAIL OF ACCUMULATED DEPRECIATION, MAJOR EQUIPMENT (NON-SHAREABLE)
 TABLEAU 14. DETAILS SUPPLEMENTAIRES SUR L'AMORTISSEMENT ACCUMULE DU GROS MATERIEL (COUT NON-PARTAGEABLE)

PROVINCE, TYPE OF HOSPITAL AND SIZE PROVINCE, AFFECTATION TAILLE DES HOPITAUX	HOSPITALS REPORTING HOPITAUX REPONDANTS	BALANCE AT JANUARY 1 SOLDE AU 1ER JANVIER	DEPRECIATION PROVIDED DURING YEAR AMORTISSEMENT PREVIOUS POUR L'ANNEE	ACCUM. DEPREC ON ASSETS RETIRED AMORT. ACCUM. SUR L'ACTIF RADIE	ADJUSTMENTS REGULAR- ISATIONS	BALANCE AT DECEMBER 31 SOLDE AU 31 DECEMBRE
DOLLARS						
NEWFOUNDLAND						
TERRE-NEUVE						
PUBLIC						
GEN. NON-TEACH. NO L TU/NON-ENS. SANS UNITES A L.T.						
50 - 99 BEDS/LITS	2	10210	3742			13952
200 + BEDS/LITS	1	152288	2010			154298
TOTAL	3	162498	5752			168250
GEN. NON-TEACHING WITH L TU/NON-ENS. AVEC UNITES A L.T.						
1 - 99 BEDS/LITS	1	7862	706			8568
TOTAL	1	7862	706			8568
TOT. NON-TCH/NON-ENS	4	170360	6458			176818
GEN. TEACH. PARTIAL /ENSEIGN. PARTIEL						
1 - 499 BEDS/LITS	1	252480	35019			287499
TOTAL	1	252480	35019			287499
TOTAL GEN.	5	422840	41477			464317
CONV./REHAB.	1	803	1046			1849
TOTAL PUB.	6	423643	42523			466166
PRINCE EDWARD ISLAND						
ILE DU P.-E.						
PUBLIC						
GEN. NON-TEACH. NO L TU/NON-ENS. SANS UNITES A L.T.						
1 - 24 BEDS/LITS	2	1107	19			1126
TOTAL	2	1107	19			1126
TOT. NON-TCH/NON-ENS	2	1107	19			1126
TOTAL GEN.	2	1107	19			1126
TOTAL PUB.	2	1107	19			1126
NOVA SCOTIA						
NOUVELLE-ECOSSE						
PUBLIC						
GEN. NON-TEACH. NO L TU/NON-ENS. SANS UNITES A L.T.						
1 - 24 BEDS/LITS	2	5437	1638			7075
25 - 49 BEDS/LITS	3	3246	1277			4523
50 - 99 BEDS/LITS	3	12391	2437			14828
TOTAL	8	21074	5352			26426
TOT. NON-TCH/NON-ENS	8	21074	5352			26426
GEN. TEACH. PARTIAL /ENSEIGN. PARTIEL						
1 - 499 BEDS/LITS	1	35434	4857			40291
TOTAL	1	35434	4857			40291
TOTAL GEN.	9	56508	10209			66717
CONV./REHAB. OTHER/AUTRES	1	58708	875		6246	64954
	1	875				1750
TOTAL PUB.	11	116091	11084		6246	133421
NEW BRUNSWICK						
NOUVEAU-BRUNSWICK						
PUBLIC						
GEN. NON-TEACH. NO L TU/NON-ENS. SANS UNITES A L.T.						
1 - 24 BEDS/LITS	2	343	51			394
25 - 49 BEDS/LITS	2	1837	615			2452
50 - 99 BEDS/LITS	1	2003	596			2599
TOTAL	5	4183	1262			5445
TOT. NON-TCH/NON-ENS	5	4183	1262			5445
GEN. TEACH. PARTIAL /ENSEIGN. PARTIEL						
500 + BEDS/LITS	1	20969	2405			23374
TOTAL	1	20969	2405			23374
TOTAL GEN.	6	25152	3667			28819
TOTAL PUB.	6	25152	3667			28819
ATLANTIC						
ATLANTIQUE						
PUBLIC						
GEN. NON-TEACH. NO L TU/NON-ENS. SANS UNITES A L.T.						
1 - 24 BEDS/LITS	6	6887	1708			8595
25 - 49 BEDS/LITS	5	5083	1892			6975
50 - 99 BEDS/LITS	6	24604	6775			31379
200 + BEDS/LITS	1	152288	2010			154298
TOTAL	18	188862	12385			201247
GEN. NON-TEACHING WITH L TU/NON-ENS. AVEC UNITES A L.T.						
1 - 99 BEDS/LITS	1	7862	706			8568
TOTAL	1	7862	706			8568
TOT. NON-TCH/NON-ENS	19	196724	13091			209815
GEN. TEACH. PARTIAL /ENSEIGN. PARTIEL						
1 - 499 BEDS/LITS	2	287914	39876			327790

TABLE 14. SUPPLEMENTARY DETAIL OF ACCUMULATED DEPRECIATION, MAJOR EQUIPMENT (NON-SHAREABLE)
 TABLEAU 14. DETAILS SUPPLEMENTAIRES SUR L'AMORTISSEMENT ACCUMULE DU GROS MATERIEL (COUT NON-PARTAGEABLE)

PROVINCE, TYPE OF HOSPITAL AND SIZE PROVINCE, AFFECTATION TAILLE DES HOPITAUX	HOSPITALS REPORTING HOPITAUX REpondANTS	BALANCE AT JANUARY 1 SOLDE AU 1ER JANVIER	DEPRECIATION PROVIDED DURING YEAR AMORTISSEMENT PREVUS POUR L'ANNEE	ACCUM. DEPREC ON ASSETS RETIRED AMORT. ACCUM. SUR L'ACTIF RADIE	ADJUSTMENTS REGULARISATIONS	BALANCE AT DECEMBER 31 SOLDE AU 31 DECEMBRE
DOLLARS						
ATLANTIC ATLANTIQUE PUBLIC GEN. TEACH. PARTIAL / ENSEIGN. PARTIEL 500 + BEDS/LITS	1 3	20969 308883	2405 42281			23374 351164
TOTAL GEN.	22	505607	55372			560979
CONV./REHAB. OTHER/AUTRES	2 1	59511 875	1046 875		6246	66803 1750
TOTAL PUB.	25	565993	57293		6246	629532
QUEBEC PUBLIC GEN. NON-TEACH. NO LTU/NON-ENS. SANS UNITES A L.T.						
1 - 24 BEDS/LITS	1	3500				3500
25 - 49 BEDS/LITS	1		19			19
50 - 99 BEDS/LITS	1	52				52
100 - 199 BEDS/LITS	2	75325	5017			80342
TOTAL	5	78877	5036			83913
TOT. NON-TCH/NON-ENS	5	78877	5036			83913
GEN. TEACH. FULL / ENSEIGN. COMPLET						
1 - 499 BEDS/LITS	1		58664		116833	175497
TOTAL	1		58664		116833	175497
TOTAL GEN.	6	78877	63700		116833	259410
CONV./REHAB. CHRON./EXT. CARE / SOINS PROLONGES OTHER/AUTRES	1 2 1	4620 8259 1369	1540 613 903			6160 8872 2272
TOTAL PUB.	10	93125	66756		116833	276714
ONTARIO PUBLIC GEN. NON-TEACH. NO LTU/NON-ENS. SANS UNITES A L.T.						
1 - 24 BEDS/LITS	2	2706	331			3037
25 - 49 BEDS/LITS	2	959	1312			2271
50 - 99 BEDS/LITS	1	8700	300			9000
100 - 199 BEDS/LITS	1	6338	6706			12975
200 + BEDS/LITS	10	71777	36119	69	22079	127681
TOTAL	17	90480	44768	2363	22079	154964
GEN. NON-TEACHING WITH LTU/NON-ENS. AVEC UNITES A L.T.						
1 - 99 BEDS/LITS	4	12272	4891			17163
100 - 199 BEDS/LITS	5	30098	5462		148	35708
200 + BEDS/LITS	6	2229	13220		11231	27380
TOTAL	15	44599	24273		11379	80251
TOT. NON-TCH/NON-ENS	32	135079	69041	2363	33458	235215
GEN. TEACH. FULL / ENSEIGN. COMPLET						
1 - 499 BEDS/LITS	1	9794	4391		2247	11938
500 + BEDS/LITS	6	276075	109362	76	3771	389132
TOTAL	7	285869	113753	76	6018	401070
GEN. TEACH. PARTIAL / ENSEIGN. PARTIEL						
500 + BEDS/LITS	3	2441	1191			3632
TOTAL	3	2441	1191			3632
TOTAL GEN.	42	423389	183985	2439	39476	639917
CHILDRENS/PEDIATR. CHRON./EXT. CARE / SOINS PROLONGES	1 3	693450 27599	146015 2297			839465 29896
TOTAL PUB.	46	1144438	332297	2439	39476	1509278
MANITOBA PUBLIC GEN. NON-TEACH. NO LTU/NON-ENS. SANS UNITES A L.T.						
1 - 24 BEDS/LITS	1	1000	500			1500
TOTAL	1	1000	500			1500
TOT. NON-TCH/NON-ENS	1	1000	500			1500
TOTAL GEN.	1	1000	500			1500
TOTAL PUB.	1	1000	500			1500
SASKATCHEWAN PUBLIC GEN. NON-TEACH. NO LTU/NON-ENS. SANS UNITES A L.T.						
1 - 24 BEDS/LITS	1	2082	2347		2852	7281
25 - 49 BEDS/LITS	2	17371	826	2807		15390
100 - 199 BEDS/LITS	1	8000	2000	4500		5500
TOTAL	4	27453	5173	7307	2852	28171
TOT. NON-TCH/NON-ENS	4	27453	5173	7307	2852	28171
TOTAL GEN.	4	27453	5173	7307	2852	28171
TOTAL PUB.	4	27453	5173	7307	2852	28171

TABLE 14. SUPPLEMENTARY DETAIL OF ACCUMULATED DEPRECIATION, MAJOR EQUIPMENT (NON-SHAREABLE)
 TABLEAU 14. DETAILS SUPPLEMENTAIRES SUR L'AMORTISSEMENT ACCUMULE DU GROS MATERIEL (COUT NON-PARTAGEABLE)

PROVINCE, TYPE OF HOSPITAL AND SIZE PROVINCE, AFFECTATION TAILLE DES HOPITAUX	HOSPITALS REPORTING HOPITAUX REPONDANTS	BALANCE AT JANUARY 1 SOLDE AU 1ER JANVIER	DEPRECIATION PROVIDED DURING YEAR AMORTISSEMENT PREVU POUR L'ANNEE	ACCUM. DEPREC ON ASSETS RETIRED AMORT. ACCUM. SUR L'ACTIF RADIE	ADJUSTMENTS REGULARISATIONS	BALANCE AT DECEMBER 31 SOLDE AU 31 DECEMBRE
DOLLARS						
ALBERTA						
PUBLIC						
GEN. NON-TEACH. NO LTU/NON-ENS. SANS UNITES A L.T.						
1 - 24 BEDS/LITS	6	4670	900			5570
25 - 49 BEDS/LITS	11	10383	4462		129	14976
50 - 99 BEDS/LITS	9	76345	12853	135	342	89405
100 - 199 BEDS/LITS	1		115			115
TOTAL	27	91398	18330	135	471	110066
TOT. NON-TCH/NON-ENS	27	91398	18330	135	471	110066
GEN. TEACH. PARTIAL /ENSEIGN. PARTIEL						
1 - 499 BEDS/LITS	1	10903	1819			12722
500 + BEDS/LITS	1	12674	5750			18424
TOTAL	2	23577	7569			31146
TOTAL GEN.	29	114975	25899	135	471	141212
CHRON./EXT. CARE/ SOINS PROLONGES OTHER/AUTRES						
	6	15494	4351	80		19765
	1	2901	186			3087
TOTAL PUB.	36	133370	30436	215	471	164064
PRAIRIES						
PUBLIC						
GEN. NON-TEACH. NO LTU/NON-ENS. SANS UNITES A L.T.						
1 - 24 BEDS/LITS	8	7752	3747		2852	14351
25 - 49 BEDS/LITS	13	27754	5238	2807	129	30268
50 - 99 BEDS/LITS	9	76345	12853	195	342	89405
100 - 199 BEDS/LITS	2	8000	2115	4500		5615
TOTAL	32	119851	24003	7442	3323	139737
TOT. NON-TCH/NON-ENS	32	119851	24003	7442	3323	139737
GEN. TEACH. PARTIAL /ENSEIGN. PARTIEL						
1 - 499 BEDS/LITS	1	10903	1819			12722
500 + BEDS/LITS	1	12674	5750			18424
TOTAL	2	23577	7569			31146
TOTAL GEN.	34	143428	31572	7442	3323	170883
CHRON./EXT. CARE/ SOINS PROLONGES OTHER/AUTRES						
	6	15494	4351	80		19765
	1	2901	186			3087
TOTAL PUB.	41	161823	36109	7522	3323	193735
BRITISH COLUMBIA						
COLOMBIE BRITANNIQUE						
PUBLIC						
GEN. NON-TEACH. NO LTU/NON-ENS. SANS UNITES A L.T.						
25 - 49 BEDS/LITS	2	4869	87			4956
TOTAL	2	4869	87			4956
TOT. NON-TCH/NON-ENS	2	4869	87			4956
GEN. TEACH. PARTIAL /ENSEIGN. PARTIEL						
1 - 499 BEDS/LITS	2	55737	773			56510
TOTAL	2	55737	773			56510
TOTAL GEN.	4	60606	860			61466
CONV./REHAB. OTHER/AUTRES						
	2	2474	1306			3780
	1		632			632
TOTAL PUB.	7	63080	2798			65878
CANADA						
PUBLIC						
GEN. NON-TEACH. NO LTU/NON-ENS. SANS UNITES A L.T.						
1 - 24 BEDS/LITS	17	20845	5786		2852	29483
25 - 49 BEDS/LITS	23	38665	8598	2807	129	44587
50 - 99 BEDS/LITS	17	109701	19928	125	342	128826
100 - 199 BEDS/LITS	17	89663	13838	4569		98932
200 + BEDS/LITS	11	224065	38129	2294	22079	281979
TOTAL	74	482939	86279	9805	25402	584817
GEN. NON-TEACHING WITH LTU/NON-ENS. AVEC UNITES A L.T.						
1 - 99 BEDS/LITS	5	20134	5597			25731
100 - 199 BEDS/LITS	6	30098	5462		148	35708
200 + BEDS/LITS	6	2229	1320		11231	27380
TOTAL	16	52461	24979		11379	88819
TOT. NON-TCH/NON-ENS	90	535400	111258	9805	36781	673636
GEN. TEACH. FULL /ENSEIGN. COMPLET						
1 - 499 BEDS/LITS	2	9794	63055		119080	187435
500 + BEDS/LITS	6	276075	109362	76	3771	389122
TOTAL	8	285869	172417	76	122851	576567
GEN. TEACH. PARTIAL /ENSEIGN. PARTIEL						
1 - 499 BEDS/LITS	5	354554	42468			397022
500 + BEDS/LITS	5	36044	3346			45430
TOTAL	10	390638	51814			442452
TOTAL GEN.	108	1211907	335489	9881	159632	1692655

TABLE 14. SUPPLEMENTARY DETAIL OF ACCUMULATED DEPRECIATION, MAJOR EQUIPMENT (NON-SHAREABLE)
 TABLEAU 14. DETAILS SUPPLEMENTAIRES SUR L'AMORTISSEMENT ACCUMULE DU GROS MATERIEL (COUT NON-PARTAGEABLE)

PROVINCE, TYPE OF HOSPITAL AND SIZE -- PROVINCE, AFFECTATION TAILLE DES HOPITAUX	HOSPITALS REPORTING -- HOPITAUX REpondANTS	BALANCE AT JANUARY 1 -- SOLDE AU 1ER JANVIER	DEPRECIATION PROVIDED DURING YEAR -- AMORTISSEMENT PREVUS POUR L'ANNEE	ACCUM. DEPREC ON ASSETS RETIRED -- AMORT. ACCUM. SUR L'ACTIF RADIÉ	ADJUSTMENTS -- REGULARISATIONS	BALANCE AT DECEMBER 31 -- SOLDE AU 31 DECEMBRE
DOLLARS						
CANADA PUBLIC						
CHILDRENS/PEDIATR.	1	693450	146015			839465
CONV./REHAB.	5	66605	3892			76743
CHRON./EXT. CARE/ SOINS PROLONGES	11	51352	7261	80	6246	58533
OTHER/AUTRES	4	5145	2596			7741
TOTAL PUB.	129	2028459	495253	9961	165878	2675137

TABLE 15. DEPRECIATION EXPENSE - MAJOR EQUIPMENT (SHAREABLE AND NON-SHAREABLE) PER RATED BED
 TABLEAU 15. FRAIS D'AMORTISSEMENT (GROS MATERIEL, PARTAGEABLE OU NON) PAR LIT (CAPACITE THEORIQUE)

TYPE AND SIZE AFFECTATION ET TAILLE	* CANADA	NFLD. T.-N.	P.E.I. I.P.-E.	N.S. N.-E.	N.B.	ATLANTIC ATLAN- TIQUE	QUEBEC	ONTARIO	MANITOBA	SASK.	ALBERTA	PRAIRIES	B.C. C.-B.
PUB.GEN.NON-TCH NO LTU/NON-ENS. SANS UNIT. A L.T.													
1 - 24 BEDS/LITS	122.05 178.24 201.42 259.10	194.33 250.50 240.08 291.00	117.29	62.85 141.63 164.74 204.42	103.85 166.37 250.91 350.94	103.39 182.62 203.49 262.94	250.21	223.00 315.00	100.39 152.13 172.31 196.22	162.38 219.01 222.54 279.62	85.44 138.61 133.76 168.43	130.52 176.30 191.28 255.65	98.98 150.00 210.38 306.37
25 - 49 BEDS/LITS	141.72 190.29 215.86 286.03	172.89 200.50 282.25 233.59	127.53	200.00 244.65	308.48 345.33 400.61	163.44 217.38 288.73 396.64	234.97	163.95 230.68 245.60 307.71	61.39 104.74 101.91 125.83	149.74 204.75 202.12 252.01	143.90 191.89 223.41 312.42	134.75 184.00 197.40 255.99	114.09 171.80 202.76 280.61
50 - 99 BEDS/LITS	136.35 216.22 230.96 280.59	200.35 336.52	127.07	174.20 241.56 227.02 280.39	357.49 337.27	179.23 251.35 273.67 325.10	247.13	211.23 271.66 305.08 307.97	90.23 124.26 143.32 168.16	162.16 212.49 224.10 241.94	114.96 164.71 184.38 223.39	116.75 166.16 184.01 227.90	117.18 195.13 217.24 280.13
100 - 199 BEDS/LITS	192.40 248.98 274.28 340.55	487.87 390.04	178.54	192.06 192.52	247.35 223.54	144.11 207.25 239.60 264.89	391.30	228.73 296.60 317.78 391.20	107.93	234.26 291.50	218.20 301.18	161.77 221.19 273.44 289.68	190.02 239.89 239.89 272.33
200 + BEDS/LITS	215.45 304.30 322.44 383.48	100.22	200.58	153.84 157.30	306.35	113.09 195.11 187.95 202.51	227.43	287.95 348.70 364.66 430.58	295.93		275.11	295.93 281.86	250.45 289.30
TOTAL	142.61 203.02 266.88 291.04	169.15 230.27 276.54 309.07	132.23 172.94	118.57 189.63 192.74 256.40	178.53 294.44 287.01 366.33	135.05 207.59 273.67 291.31	247.13 265.14	221.42 288.50 341.42 372.34	95.48 131.73 155.06 188.91	162.75 215.96 235.97 274.19	127.64 177.26 219.80 229.74	130.50 182.19 212.24 255.07	137.12 194.30 240.90 305.26
-WITH LTU/AVEC UNITES A L.T.													
1 - 99 BEDS/LITS	187.92 262.57 268.13 341.63	11.03				11.03	98.96	199.91 286.00 294.47 353.74	202.21	167.83	152.54	177.38 164.90	302.36
100 - 199 BEDS/LITS	189.30 251.53 246.99 302.46		137.91			137.91		214.93 251.53 251.59 291.11	171.65				168.14 293.35 262.20 310.50
200 + BEDS/LITS	231.15 296.72 307.74 346.56				165.50	165.50		240.88 308.36 319.78 361.57					280.75
TOTAL	202.08 266.94 287.99 330.66	11.03	137.91		165.50	147.48 148.58	98.96	226.77 285.73 304.63 343.29	186.93 169.17		152.54	171.65 166.95	168.14 293.35 262.20 310.50
-TOTAL NON- TEACH/NON- ENSEIGNANT	150.26 219.96 275.82 298.47	165.33 219.10 276.54 303.62	115.38 135.07 165.01 143.42	118.57 189.63 192.74 256.40	167.06 265.20 258.62 363.40	135.05 203.26 284.51 287.48	172.93 237.28 245.51 269.69	225.43 286.26 322.70 353.81	95.48 123.00 155.06 189.33	162.75 215.96 235.97 274.19	128.36 176.80 219.80 229.66	130.61 181.16 212.24 252.86	145.82 208.75 250.11 314.92
-GEN TCH FULL/ ENS COMPLETE 1 - 499 BEDS/LITS	360.05 332.75							360.05 332.75					
500 + BEDS/LITS	259.22 378.48 359.92 429.93							338.64 399.97 411.36 429.86	270.81	469.62	204.54	269.50 298.73	167.82
TOTAL	255.81 376.05 354.83 421.09							317.77 379.76 403.45 421.55	270.81	469.62	204.54	269.50 298.73	167.82
-GEN TCH PART./ ENS PARTIEL 1 - 499 BEDS/LITS	225.03 287.93 307.45 358.66	440.47 477.83		415.45	275.67	392.48 397.80	355.25	260.68	264.57	225.87 241.95	261.97	200.19 243.92 249.59 287.93	243.13 279.51
500 + BEDS/LITS	187.85 345.20 303.11 384.89				287.96	287.96		383.33 387.07		203.21	141.76 189.09	172.49 192.68	247.38
TOTAL	224.19 289.44 305.09 369.20	440.47 477.83		415.45	287.96 282.06	369.51 369.28	355.25	368.43 376.90	264.57	224.19 230.61	201.87 195.86	182.61 224.19 220.25 287.93	245.26 270.82
-TOTAL GEN.	154.25 263.51 263.83 306.23	169.15 233.59 331.42 366.25	115.38 135.07 165.01 143.42	119.09 190.85 222.61 262.55	175.50 276.58 286.66 363.38	138.94 207.92 247.13 301.89	176.35 247.13 284.20 288.69	230.89 294.34 348.10 373.61	97.86 135.17 203.90 200.19	163.61 221.10 235.90 277.96	129.07 177.26 219.80 234.36	132.75 184.30 222.45 256.59	149.05 151.33 240.16 313.82
-CHILDRENS/ PEDIATR.	409.86 599.53	455.38		237.03		365.47		796.18	364.33			364.33	
-CONV./ REHAB.	80.25 132.18 149.28 169.89	32.07		129.42	122.86	111.80 103.29		136.72 168.68	202.83			202.83	132.18 119.05
CHRON./EXT. CARE/SOINS PROLONGES	71.04 106.48 111.73 144.78							68.97 115.75 110.71 132.10	54.54 77.12		89.43 132.64 136.55 152.69	82.48 106.48 122.10 149.50	88.48 92.22
OTHER/ AUTRES	421.25 636.21			421.25		421.25		1409.04		139.07	233.72	163.72	613.28
TOTAL PUB.	142.49 209.20 283.86 299.88	166.60 233.59 355.47 368.42	135.07 165.01 143.42	119.09 190.85 227.13 262.55	169.88 276.58 263.01 359.53	137.53 207.92 266.93 302.07	98.96 207.02 221.30 269.69	210.20 282.55 338.11 367.54	95.81 133.75 199.56 200.66	163.56 219.01 248.27 276.31	113.98 162.28 194.40 219.58	127.71 178.68 212.15 251.24	137.12 194.30 236.45 305.26
PRIVATE/ PRIVES													
FEDERAL/ FEDERAUX													

* INCLUDES YUKON & NORTHWEST TERRITORIES. - Y COMPRIS LE YUKON ET LES TERRITOIRES DU NORD-OUEST.

TABLE 17. DISTRIBUTION OF ENDOWMENT & SPECIAL PURPOSE FUND ASSETS
 TABLEAU 17. REPARTITION DE L'ACTIF DU FONDS DE DOTATION ET DU FONDS RESERVE A DES FINS SPECIALES

PROVINCE, TYPE OF HOSPITAL AND SIZE PROVINCE, AFFECTATION TAILLE DES HOPITAUX	HOSP. REP. HOP. REP.	TOTAL ASSETS ACTIF TOTAL	TOTAL	CASH & BANK ACCTS. CAISSE ET BANQUE	INVEST-MENTS PLACEMENTS	REC. & ACCR. ASSETS REC. & ACTIF COURU	REAL ESTATE HOLDINGS - IMMOBILISATIONS				DUE FR. 2 OTHER FONDS DU PAR. 2 D'AUTRE FONDS	OTHER AUTRES
							LAND TERR. DE TERR.	LAND IMPR. 1 DE TERR.	BLDG. 1 BÂTIMENTS	EQUIP. 1 MATÉRIEL FIXE		
PER CENT - POURCENTAGE												
NEWFOUNDLAND												
TERRE-NEUVE												
PUBLIC												
GEN. NON-TEACH. NO L TU/NON-ENS. SANS UNITES A L.T.												
50 - 99 BEDS/LITS	1	46038	100.0	19.2	80.8							
200 + BEDS/LITS	2	61750	100.0	9.1	90.9							
TOTAL		107788	100.0	13.4	86.6							
TOT.NON-TCH/NON-ENS	2	107788	100.0	13.4	86.6							
GEN. TEACH.PARTIAL /ENSEIGN. PARTIEL												
1 - 499 BEDS/LITS	1	11329	100.0	61.8							38.2	
TOTAL		11329	100.0	61.8							38.2	
TOTAL GEN.	3	119117	100.0	18.0	78.4						3.6	
CHILDRENS/PEDIATR.	1	61521	100.0	37.8	50.4	2.7				9.2		
TOTAL PUB.	4	180638	100.0	24.7	68.8	.9				3.1	2.4	
PRINCE EDWARD ISLAND												
ILE DU P.-E.												
PUBLIC												
GEN. NON-TEACH. NO L TU/NON-ENS. SANS UNITES A L.T.												
100 - 199 BEDS/LITS	1	40333	100.0	1.4	54.9							43.7
200 + BEDS/LITS	2	210364	100.0		100.0							7.0
TOTAL		250697	100.0	.2	92.8							
GEN. NON-TEACHING WITH L TU/NON-ENS. AVEC UNITES A L.T.												
100 - 199 BEDS/LITS	1	320739	100.0	1.6	93.2							5.2
TOTAL		320739	100.0	1.6	93.2							5.2
TOT.NON-TCH/NON-ENS	3	571436	100.0	1.0	93.0							6.0
TOTAL GEN.	3	571436	100.0	1.0	93.0							6.0
TOTAL PUB.	3	571436	100.0	1.0	93.0							6.0
NOVA SCOTIA												
NOUVELLE-ECOSSE												
PUBLIC												
GEN. NON-TEACH. NO L TU/NON-ENS. SANS UNITES A L.T.												
1 - 24 BEDS/LITS	2	20481	100.0	35.9	48.1							16.0
25 - 49 BEDS/LITS	2	71026	100.0	6.5	93.5							
50 - 99 BEDS/LITS	3	563786	100.0	.6	98.8							.6
100 - 199 BEDS/LITS	4	1427141	100.0	7.3	89.8	2.9						3.3
200 + BEDS/LITS	5	276545	100.0	4.6	89.6	2.4						.7
TOTAL	15	2358979	100.0	5.6	91.7	2.0						.7
TOT.NON-TCH/NON-ENS	15	2358979	100.0	5.6	91.7	2.0						.7
TOTAL GEN.	15	2358979	100.0	5.6	91.7	2.0						.7
CHILDRENS/PEDIATR.	1	917067	100.0	--	46.7	.1						52.4
TOTAL PUB.	16	3276046	100.0	4.0	79.1	1.5						15.2
NEW BRUNSWICK												
NOUVEAU-BRUNSWICK												
PUBLIC												
GEN. NON-TEACH. NO L TU/NON-ENS. SANS UNITES A L.T.												
1 - 24 BEDS/LITS	2	48006	100.0	4.8	81.5	2.7						11.0
25 - 49 BEDS/LITS	3	183577	100.0	1.1	16.9	1.6						3.5
50 - 99 BEDS/LITS	3	212742	100.0	4.3	86.3		2.2		5.5	.7		1.0
100 - 199 BEDS/LITS	3	144166	100.0	10.5	76.9		.8		2.9	.2		9.7
200 + BEDS/LITS	9	588491	100.0	4.9	62.0	.7	.8		2.7	.2		4.7
TOTAL	9	588491	100.0	4.9	62.0	.7	.8		2.7	.2		4.7
TOT.NON-TCH/NON-ENS	9	588491	100.0	4.9	62.0	.7	.8		2.7	.2		4.7
GEN. TEACH.PARTIAL /ENSEIGN. PARTIEL												
1 - 499 BEDS/LITS	2	374833	100.0	2.1	66.3	1.5				1.8		28.0
500 + BEDS/LITS	1	611462	100.0	4.1	86.6		9.3					10.6
TOTAL	3	986295	100.0	3.3	78.9	.6	5.7			.7		.1
TOTAL GEN.	12	1574786	100.0	3.9	72.6	.6	3.9			1.0	.5	8.4
CONV./REHAB.	1	13554	100.0	36.0		30.6						33.4
TOTAL PUB.	13	1588340	100.0	4.2	72.0	.9	3.9			1.0	.5	8.6
ATLANTIC												
ATLANTIQUE												
PUBLIC												
GEN. NON-TEACH. NO L TU/NON-ENS. SANS UNITES A L.T.												
1 - 24 BEDS/LITS	4	68487	100.0	14.1	71.5	1.9						12.5
25 - 49 BEDS/LITS	4	234603	100.0	2.6	38.3	1.1						2.6
50 - 99 BEDS/LITS	8	822566	100.0	2.6	94.6		.6			1.4	.2	.7
100 - 199 BEDS/LITS	8	1611640	100.0	3.5	87.8	2.6				.3		2.0
200 + BEDS/LITS	4	548659	100.0	3.3	93.8	1.2						1.7
TOTAL	28	3305955	100.0	5.3	86.3	1.6	.1			.5	--	1.9
GEN. NON-TEACHING WITH L TU/NON-ENS. AVEC UNITES A L.T.												
100 - 199 BEDS/LITS	1	320739	100.0	1.6	93.2							5.2
TOTAL		320739	100.0	1.6	93.2							5.2
TOT.NON-TCH/NON-ENS	29	3626694	100.0	5.0	86.9	1.4	.1			.4	--	2.1

SEE FOOTNOTE(S) AT END OF TABLE. - VOIR RENVOI(S) A LA FIN DU TABLEAU.

TABLE 17. DISTRIBUTION OF ENDOWMENT & SPECIAL PURPOSE FUND ASSETS
 TABLEAU 17. REPARTITION DE L'ACTIF DU FONDS DE DOTATION ET DU FONDS RESERVE A DES FINS SPECIALES

PROVINCE, TYPE OF HOSPITAL AND SIZE	HOSP. REP.	TOTAL ASSETS	TOTAL	CASH & BANK ACCTS.	INVESTMENTS	REC. & ACCR. ASSETS	REAL ESTATE HOLDINGS - IMMOBILISATIONS					OTHER FUNDS	OTHER
							LAND	LAND IMPR.	BLDGS.	EQUIP.	DU PAR		
PROVINCE, AFFECTATION TAILLE DES HOPITAUX	HOP. REP.	ACTIF TOTAL		CASSE ET BANQUE	PLACEMENTS	REC. & ACTIF COURU	TERR.	AMELI. DE TERR.	BATI-MENTS	MATERIELE FIXE	D'AUTRE FONDS	AUTRES	
		\$					PER CENT - POURCENTAGE						
ATLANTIC													
ATLANTIQUE													
PUBLIC													
GEN. TEACH. PARTIAL / ENSEIGN. PARTIEL													
1 - 499 BEDS/LITS	3	386162	100.0	3.8	64.4	1.5							
500 + BEDS/LITS	1	611462	100.0	4.1	86.6			9.3		1.7	28.3	.3	
TOTAL	4	997624	100.0	4.0	78.0	.6		5.7		.7	11.0	.1	
TOTAL GEN.	33	4624318	100.0	4.8	85.0	1.3	1.3		.3	.2	4.0	3.1	
CHILDRENS/PEDIATR. CONV./REHAB.													
	2	978588	100.0	2.4	46.9					.6	49.1	.7	
	1	13554	100.0	36.0		30.3					33.4		
TOTAL PUB.	36	5616460	100.0	4.4	78.2	1.2	1.1		.3	.2	12.0	2.7	
QUEBEC													
PUBLIC													
GEN. NON-TEACH. NO LTU/NON-ENS. SANS UNITES A L-T													
1 - 24 BEDS/LITS	2	187007	100.0	5.1	72.0	.9							
25 - 49 BEDS/LITS	1	21503	100.0	26.0	72.9		6.0			3.7	12.4		
50 - 99 BEDS/LITS	3	928520	100.0	6.9	92.1	1.1					46.1		
100 - 199 BEDS/LITS	5	779932	100.0	.3	51.2							43.2	
200 + BEDS/LITS	5	45253	100.0	20.4							79.6		
TOTAL	14	1962215	100.0	4.6	71.1	.6	.6		.4		5.6	17.2	
GEN. NON-TEACHING WITH LTU/NON-ENS. AVEC UNITES A L-T													
1 - 99 BEDS/LITS	1	1000	100.0									100.0	
200 + BEDS/LITS	2	40135	100.0									2.4	
TOTAL	1	41135	100.0			100.0						97.6	
TOT. NON-TCH/NON-ENS	16	2003350	100.0	4.5	69.6	2.6	.6		.3		5.5	16.9	
GEN. TEACH. FULL / ENSEIGN. COMPLET													
1 - 499 BEDS/LITS	1	2492	100.0		26.1						73.9		
500 + BEDS/LITS	6	21177775	100.0	18.8	72.0	.5			.2		6.2	2.4	
TOTAL	7	21180267	100.0	18.8	72.0	.5			.2		6.2	2.4	
GEN. TEACH. PARTIAL / ENSEIGN. PARTIEL													
1 - 499 BEDS/LITS	6	2687867	100.0	2.3	94.7	2.3					.7		
500 + BEDS/LITS	2	1510862	100.0	60.4	34.8		1.4				.5	3.4	
TOTAL	8	4198729	100.0	23.2	73.1	1.5	.5				.5	1.2	
TOTAL GEN.	31	27382346	100.0	18.4	72.0	.8	.1		.2		5.3	3.2	
CHILDRENS/PEDIATR. CONV./REHAB.													
	2	6321758	100.0	2.5	97.4						.1		
CHRON./EXT. CARE/ SOINS PROLONGES	4	1605532	100.0	8.4	77.1	3.7					.2	10.9	
OTHER/AUTRES	5	5625327	100.0	.9	76.7	.9			17.3	2.9	.2	1.2	
TOTAL PUB.	3	756454	100.0	4.3	77.9	.5					17.4		
TOTAL PUB.	45	41691417	100.0	13.0	76.8	.8	.1		2.5	.4	3.8	2.7	
ONTARIO													
PUBLIC													
GEN. NON-TEACH. NO LTU/NON-ENS. SANS UNITES A L-T													
25 - 49 BEDS/LITS	3	85739	100.0	5.8	13.9	.1		7.1		28.3	44.7		
50 - 99 BEDS/LITS	7	1473884	100.0	3.6	96.1	.3							
100 - 199 BEDS/LITS	9	893897	100.0	1.9	86.3	2.9						10.1	
200 + BEDS/LITS	9	2752684	100.0	1.0	65.3	20.9	5.5		7.9	.1	4.2	15.1	
TOTAL	27	5206116	100.0	1.8	66.2	11.6	3.0		4.6	--	3.0	9.7	
GEN. NON-TEACHING WITH LTU/NON-ENS. AVEC UNITES A L-T													
1 - 99 BEDS/LITS	10	633204	100.0	12.0	86.2	--					.9	.8	
100 - 199 BEDS/LITS	6	296106	100.0	5.2	94.8						.9	--	
200 + BEDS/LITS	21	3872330	100.0	4.3	84.4	.4					.8	.1	
TOTAL	37	4801640	100.0	5.4	93.4	.3					.9	--	
TOT. NON-TCH/NON-ENS	64	10007756	100.0	3.5	79.3	6.2	1.6		2.4	--	1.9	5.1	
GEN. TEACH. FULL / ENSEIGN. COMPLET													
1 - 499 BEDS/LITS	2	1816914	100.0	27.0	56.1	.4						16.5	
500 + BEDS/LITS	8	14717053	100.0	4.4	87.9	.3	4.5				2.3	.5	
TOTAL	10	16533967	100.0	6.9	84.4	.3	4.0				2.1	2.3	
GEN. TEACH. PARTIAL / ENSEIGN. PARTIEL													
1 - 99 BEDS/LITS	1	30322	100.0	4.4	95.6								
500 + BEDS/LITS	2	33058	100.0	11.8	88.0	.2							
TOTAL	2	42360	100.0	11.3	88.6	.1							
TOTAL GEN.	76	26965083	100.0	5.7	82.6	2.5	3.0		.9	--	2.0	3.3	
CHILDRENS/PEDIATR. CONV./REHAB.													
	1	39262886	100.0	.3	95.1		.6				4.1		
CHRON./EXT. CARE/ SOINS PROLONGES	7	1827562	100.0	4.3	95.7						.9	.3	
OTHER/AUTRES	1	687045	100.0	9.7	90.3				.9				
TOTAL PUB.	86	68781449	100.0	2.7	90.0	1.0	1.5		.4	--	3.1	1.3	
MANITOBA													
PUBLIC													
GEN. NON-TEACH. NO LTU/NON-ENS. SANS UNITES A L-T													
1 - 24 BEDS/LITS	11	95685	100.0	19.2	36.9	--					39.3	4.5	
25 - 49 BEDS/LITS	8	103173	100.0	33.0	20.3	--					46.6		
50 - 99 BEDS/LITS	3	48401	100.0	8.2	31.3						47.2	13.2	
100 - 199 BEDS/LITS	3	281937	100.0	.4	54.4	6.5					38.6	.1	
200 + BEDS/LITS	1	22565	100.0	39.7	60.3								
TOTAL	25	556761	100.0	12.2	43.0	3.3					39.5	2.0	
TOT. NON-TCH/NON-ENS	25	556761	100.0	12.2	43.0	3.3					39.5	2.0	

SEE FOOTNOTE(S) AT END OF TABLE. - VOIR RENVOI(S) A LA FIN DU TABLEAU.

TABLE 17. DISTRIBUTION OF ENDOWMENT & SPECIAL PURPOSE FUND ASSETS
 TABLEAU 17. REPARTITION DE L'ACTIF DU FONDS DE DOTATION ET DU FONDS RESERVE A DES FINS SPECIALES

PROVINCE, TYPE OF HOSPITAL AND SIZE PROVINCE, AFFECTATION TAILLE DES HOPITAUX	HOSP. REP. HOP. REP.	TOTAL ASSETS ACTIF TOTAL	TOTAL	CASH & BANK ACCTS. CAISSE ET BANQUE	INVEST-MENTS PLACEMENTS	REC. & ACCR. ASSETS REC. & ACTIF COURU	REAL ESTATE HOLDINGS - IMMOBILISATIONS				DUE FR. 2 OTHER FUNDS DU PAR 2 D'AUTRE FONDS	OTHER AUTRES
							LAND TERR.	LAND IMPR. AMELI. DE TERR.	BLDGS. 1 BATI-MENTS 1	EQUIP. 1 MATE-RIEL FIXE		
PER CENT - POURCENTAGE												
MANITOBA PUBLIC												
GEN. TEACH. FULL/ENSEIGN. COMPLET 500 + BEDS/LITS	2	5933684	100.0	.9	10.9	.4	21.4	.3	11.1	.1	5.9	49.2
TOTAL	2	5933684	100.0	.9	10.9	.4	21.4	.3	11.1	.1	5.9	49.2
TOTAL GEN.	27	6490445	100.0	1.9	13.7	.6	19.5	.2	10.1	--	8.7	45.1
CHILDRENS/PEDIATR. CHRON./EXT. CARE/SOINS PROLONGES	1	407690	100.0	2.2	37.5					4.6	7.2	48.5
TOTAL PUB.	29	6955395	100.0	2.7	14.9	.6	18.2	.2	9.4	.3	8.6	45.0
SASKATCHEWAN PUBLIC												
GEN. NON-TEACH. NO LTU/NON-ENS. SANS UNITES A L.T.	2	2100	100.0		38.1							61.9
1 - 24 BEDS/LITS	2	1754	100.0	40.1								59.9
25 - 49 BEDS/LITS	2	11462	100.0	61.3	38.7							
100 - 199 BEDS/LITS	2	15316	100.0	50.5	34.2							15.3
TOTAL	6	15316	100.0	50.5	34.2							15.3
TOT. NON-TCH/NON-ENS	6	15316	100.0	50.5	34.2							15.3
GEN. TEACH. FULL/ENSEIGN. COMPLET 500 + BEDS/LITS	1	93469	100.0	15.3	83.7	1.0						
TOTAL	1	93469	100.0	15.3	83.7	1.0						
GEN. TEACH. PARTIAL/ENSEIGN. PARTIEL 1 - 499 BEDS/LITS	1	3647	100.0	32.2	67.8							
500 + BEDS/LITS	1	100679	100.0	1.2	95.4	3.4						
TOTAL	2	104326	100.0	2.2	94.5	3.3						
TOTAL GEN.	9	213111	100.0	11.5	85.4	2.0						1.1
TOTAL PUB.	9	213111	100.0	11.5	85.4	2.0						1.1
ALBERTA PUBLIC												
GEN. NON-TEACH. NO LTU/NON-ENS. SANS UNITES A L.T.	2	44969	100.0	21.4	51.8	.6						26.2
25 - 49 BEDS/LITS	6	33002	100.0	37.2	27.5		16.1			2.7		16.5
50 - 99 BEDS/LITS	1	46707	100.0	3.4	89.3	2.0						
100 - 199 BEDS/LITS	1	76256	100.0	26.0	61.8	.6		2.6		.4		8.6
200 + BEDS/LITS	10	200934	100.0	26.0	61.8	.6		2.6		.4		8.6
TOT. NON-TCH/NON-ENS	10	200934	100.0	26.0	61.8	.6		2.6		.4		8.6
GEN. TEACH. FULL/ENSEIGN. COMPLET 500 + BEDS/LITS	2	2583149	100.0	7.9	87.9	4.1						
TOTAL	2	2583149	100.0	7.9	87.9	4.1						
GEN. TEACH. PARTIAL/ENSEIGN. PARTIEL 500 + BEDS/LITS	2	247365	100.0	27.9	64.7	7.4						
TOTAL	2	247365	100.0	27.9	64.7	7.4						
TOTAL GEN.	14	3031448	100.0	10.8	84.3	4.2		.2				.6
CHILDRENS/PEDIATR. CONV./REHAB.	1	1530703	100.0	2.8	80.3	2.7						14.2
CHRON./EXT. CARE/SOINS PROLONGES	2	15998	100.0	56.2	43.8							
OTHER/AUTRES	1	36035	100.0	78.8	8.3	12.9						
TOTAL PUB.	19	4923421	100.0	11.4	79.5	4.3		.1				4.8
PRAIRIES PUBLIC												
GEN. NON-TEACH. NO LTU/NON-ENS. SANS UNITES A L.T.	13	97785	100.0	18.8	37.0	--						39.8
1 - 24 BEDS/LITS	12	154896	100.0	29.7	29.2	.2						40.9
25 - 49 BEDS/LITS	6	81403	100.0	20.0	29.8		6.5			1.1		7.9
50 - 99 BEDS/LITS	5	340106	100.0	3.6	58.7	5.7						.1
100 - 199 BEDS/LITS	2	98821	100.0	35.6	64.4	.7				.1		31.0
200 + BEDS/LITS	41	773011	100.0	16.6	47.7	2.5		.7		.1		31.0
TOT. NON-TCH/NON-ENS	41	773011	100.0	16.6	47.7	2.5		.7		.1		31.0
GEN. TEACH. FULL/ENSEIGN. COMPLET 500 + BEDS/LITS	5	8610302	100.0	3.2	34.8	1.5	14.7	.2	7.6	--	4.0	33.9
TOTAL	5	8610302	100.0	3.2	34.8	1.5	14.7	.2	7.6	--	4.0	33.9
GEN. TEACH. PARTIAL/ENSEIGN. PARTIEL 1 - 499 BEDS/LITS	1	3647	100.0	32.2	67.8							
500 + BEDS/LITS	3	348044	100.0	20.2	73.6	6.3						
TOTAL	4	351691	100.0	20.3	73.5	6.2						
TOTAL GEN.	50	9735004	100.0	4.9	37.2	1.8	13.0	.2	6.7	--	6.0	30.1
CHILDRENS/PEDIATR. CONV./REHAB.	2	1938393	100.0	2.7	71.3	2.1				1.0	12.7	10.2
CHRON./EXT. CARE/SOINS PROLONGES	3	15998	100.0	56.2	43.8	5.0						
OTHER/AUTRES	1	93295	100.0	91.8	3.2							
TOTAL PUB.	57	12091927	100.0	6.4	42.5	2.1	10.5	.2	5.4	.2	6.9	25.9
BRITISH COLUMBIA COLOMBIE BRITANNIQUE PUBLIC												
GEN. NON-TEACH. NO LTU/NON-ENS. SANS UNITES A L.T.	3	49389	100.0	10.8	18.8	--						
1 - 24 BEDS/LITS	3	49389	100.0	10.8	18.8	--						

SEE FOOTNOTE(S) AT END OF TABLE. - VOIR RENVOI(S) A LA FIN DU TABLEAU.

TABLE 17. DISTRIBUTION OF ENDOWMENT & SPECIAL PURPOSE FUND ASSETS
 TABLEAU 17. REPARTITION DE L'ACTIF DU FONDS DE DOTATION ET DU FONDS RESERVE A DES FINS SPECIALES

PROVINCE, TYPE OF HOSPITAL AND SIZE PROVINCE, AFFECTATION TAILLE DES HOPITAUX	HOSP. REP. HOP. REP.	TOTAL ASSETS ACTIF TOTAL	TOTAL	CASH & BANK ACCTS. CAISSE ET BANQUE	INVEST-MENTS PLACEMENTS	REC. & ACCR. ASSETS REC. & ACTIF COURU	REAL ESTATE HOLDINGS - IMMOBILISATIONS				DUE FR. OTHER FUNDS DU PAR D'AUTRE FONDS	OTHER AUTRES
							LAND TERR.	LAND IMPR. - AMELI. DE TERR.	BLDGS. - BATTIMENTS	EQUIP. - MATERIEL FIXE		
PER CENT - POURCENTAGE												
BRITISH COLUMBIA COLOMBIE BRITANNIQUE												
PUBLIC												
GEN. NON-TEACH. NO LTU/NON-ENS. SANS UNITES A L.T.												
25 - 49 BEDS/LITS	6	112481	100.0	17.7	81.1	.4						
50 - 99 BEDS/LITS	2	1714885	100.0	3.9	85.6	4.3					.9	5.2
100 - 199 BEDS/LITS	1	13776	100.0	12.4	87.1	.5						
200 + BEDS/LITS	1	1099	100.0	4.9	98.1							
TOTAL	13	1927940	100.0	4.9	83.9	3.9			1.8		.8	4.7
GEN. NON-TEACHING WITH LTU/NON-ENS. AVEC UNITES A L.T.												
1 - 99 BEDS/LITS	3	24740	100.0	3.0	97.0							
100 - 199 BEDS/LITS	1	60824	100.0	8.2	71.7						20.1	
200 + BEDS/LITS	1	229929	100.0	7.9	20.7	.3					71.2	
TOTAL	5	315495	100.0	7.9	36.5	.2					55.8	
TOT. NON-TCH/NON-ENS	18	2243433	100.0	5.3	77.2	3.4			1.5		8.5	4.0
GEN. TEACH. FULL / ENSEIGN. COMPLET												
500 + BEDS/LITS	1	1502303	100.0		8.4	.4	54.5		5.1	.2	31.3	.1
TOTAL	1	1502303	100.0		8.4	.4	54.5		5.1	.2	31.3	.1
GEN. TEACH. PARTIAL / ENSEIGN. PARTIEL												
1 - 499 BEDS/LITS	2	314178	100.0	7.8	47.7	5.6	38.1				.8	
TOTAL	2	314178	100.0	7.8	47.7	5.6	38.1				.8	
TOTAL GEN.	21	4059914	100.0	3.5	49.5	2.5	23.1		2.7	.1	16.4	2.3
CONV./REHAB. CHRON./EXT. CARE/SOINS PROLONGES												
2500	1	2500	100.0		100.0							
154545	2	154545	100.0	37.3							1.6	61.1
TOTAL PUB.	24	4216959	100.0	4.8	47.7	2.4	22.3		2.6	.1	15.8	4.4
CANADA												
PUBLIC												
GEN. NON-TEACH. NO LTU/NON-ENS. SANS UNITES A L.T.												
1 - 24 BEDS/LITS	22	402668	100.0	10.7	56.9	.7	2.8				17.5	1.1
25 - 49 BEDS/LITS	26	629222	100.0	13.2	40.0	.6	1.0		10.4		18.8	22.6
50 - 99 BEDS/LITS	30	5021258	100.0	4.4	90.4	1.8		.1	3.9		1.0	1.9
100 - 199 BEDS/LITS	26	3639261	100.0	4.0	76.9	2.2			.2		5.0	11.8
200 + BEDS/LITS	19	3482828	100.0	2.6	53.4	16.7	4.3		6.2		4.7	11.9
TOTAL	123	13175237	100.0	4.4	73.5	5.8	1.3		2.3		4.4	8.2
GEN. NON-TEACHING WITH LTU/NON-ENS. AVEC UNITES A L.T.												
1 - 99 BEDS/LITS	12	658944	100.0	11.7	86.5						.9	.9
100 - 199 BEDS/LITS	10	677669	100.0	3.8	92.0						4.3	
200 + BEDS/LITS	23	4142394	100.0	4.5	89.4	1.4					4.8	
TOTAL	45	5479007	100.0	5.3	89.4	1.0					4.2	.1
TOT. NON-TCH/NON-ENS	168	18654244	100.0	4.7	78.2	4.4	.9		1.6		4.4	5.8
GEN. TEACH. FULL / ENSEIGN. COMPLET												
1 - 499 BEDS/LITS	3	1819406	100.0	27.0	56.1	.4					.1	16.5
500 + BEDS/LITS	20	46007433	100.0	10.7	68.0	.6	6.0		1.7		5.4	7.6
TOTAL	23	47826839	100.0	11.3	67.6	.6	5.8		1.6		5.2	7.9
GEN. TEACH. PARTIAL / ENSEIGN. PARTIEL												
1 - 499 BEDS/LITS	13	3422176	100.0	3.0	86.9	2.5	3.5			.2	3.9	
500 + BEDS/LITS	7	2821406	100.0	36.8	97.9	.8	3.7					1.8
TOTAL	20	6285582	100.0	18.4	73.7	1.7	3.1			.1	2.1	.8
TOTAL GEN.	211	72766665	100.0	10.2	70.8	1.7	4.3		1.5		4.7	6.8
CHILDRENS/PEDIATR. CONV./REHAB.												
7	48501625	100.0	.7	93.5	.1	.5				.1	4.8	.4
8	1676457	100.0	8.9	76.6	3.8						.3	10.4
17	7700729	100.0	4.1	77.5	.9				12.8	2.1	.4	2.2
CHRON./EXT. CARE/SOINS PROLONGES												
5	1752736	100.0	14.4	75.7	2.4						7.5	
OTHER/AUTRES												
248	132398212	100.0	6.4	79.6	1.1	2.5			1.6	.2	4.5	4.1

(1) LESS ACCUMULATED DEPRECIATION. - MOINS AMORTISSEMENT ACCUMULE.
 (2) INCLUDES OPERATING OR CAPITAL OR INTEGRATED FUND. - COMPREND LES FONDS D'EXPLOITATION OU D'IMMOBILISATIONS OU LES FONDS INTEGRE.

TABLE 18. DISTRIBUTION OF ENDOWMENT & SPECIAL PURPOSE FUND LIABILITIES
 TABLEAU 18. REPARTITION DU PASSIF DU FONDS DE DOTATION ET DU FONDS RESERVE A DES FINS SPECIALES

PROVINCE, TYPE OF HOSPITAL AND SIZE PROVINCE, AFFECTATION TAILLE DES HOPITAUX	HOSPITALS REPORTING HOPITAUX REpondANTS	TOTAL LIABILITIES PASSIF TOTAL	TOTAL	LOANS PAYABLE EMPRUNTS ET DECOUVERTS A LA BANQUE	ACCOUNTS PAYABLE BILLETTS ET EMPRUNTS A PAYER	LONG-TERM LIABILITIES HYPOTHEQUES A PAYER	DUE TO OPER. OR CAP. FUND (OR INT. FUND) DU AUX FONDS D'EXPL. OU DES IMM. (OU INT.)	OTHER AUTRES
		\$	PER CENT - POURCENTAGE					
NEWFOUNDLAND								
TERRE-NEUVE								
PUBLIC								
GEN. NON-TEACH. NO LTU/NON-ENS. SANS UNITES A L.T.								
50 - 99 BEDS/LITS	1	26531	100.0		.5		99.5	
200 + BEDS/LITS	1	1736	100.0				100.0	
TOTAL	2	28267	100.0		.5		99.5	
TOT. NON-TCH/NON-ENS	2	28267	100.0		.5		99.5	
TOTAL GEN.	2	28267	100.0		.5		99.5	
CHILDRENS/PEDIATR.	1	3854	100.0		54.7			45.3
TOTAL PUB.	3	32121	100.0		7.0		87.6	5.4
NOVA SCOTIA								
NOUVELLE-ECOSSE								
PUBLIC								
GEN. NON-TEACH. NO LTU/NON-ENS. SANS UNITES A L.T.								
25 - 49 BEDS/LITS	1	9962	100.0				100.0	
50 - 99 BEDS/LITS	1	50	100.0				100.0	
100 - 199 BEDS/LITS	1	52935	100.0				100.0	
200 + BEDS/LITS	1	6431	100.0				100.0	
TOTAL	4	69378	100.0				100.0	
TOT. NON-TCH/NON-ENS	4	69378	100.0				100.0	
TOTAL GEN.	4	69378	100.0				100.0	
CHILDRENS/PEDIATR.	1	238138	100.0	96.6				3.4
TOTAL PUB.	5	307516	100.0	74.8			22.6	2.6
NEW BRUNSWICK								
NOUVEAU-BRUNSWICK								
PUBLIC								
GEN. NON-TEACH. NO LTU/NON-ENS. SANS UNITES A L.T.								
25 - 49 BEDS/LITS	1	2924	100.0		100.0			
100 - 199 BEDS/LITS	1	21	100.0					
TOTAL	2	2945	100.0		99.3		100.0	
TOT. NON-TCH/NON-ENS	2	2945	100.0		99.3		.7	
GEN. TEACH. PARTIAL /ENSEIGN. PARTIEL								
1 - 499 BEDS/LITS	1	1008	100.0					100.0
TOTAL	1	1008	100.0					100.0
TOTAL GEN.	3	3953	100.0		74.0		.5	25.5
CONV./REHAB.	1	606	100.0				100.0	
TOTAL PUB.	4	4559	100.0		64.1		13.8	22.1
ATLANTIC								
ATLANTIQUE								
PUBLIC								
GEN. NON-TEACH. NO LTU/NON-ENS. SANS UNITES A L.T.								
25 - 49 BEDS/LITS	2	12886	100.0		22.7		77.3	
50 - 99 BEDS/LITS	2	26581	100.0		.5		99.5	
100 - 199 BEDS/LITS	2	52956	100.0				100.0	
200 + BEDS/LITS	2	8167	100.0				100.0	
TOTAL	8	100590	100.0		3.0		97.0	
TOT. NON-TCH/NON-ENS	8	100590	100.0		3.0		97.0	
GEN. TEACH. PARTIAL /ENSEIGN. PARTIEL								
1 - 499 BEDS/LITS	1	1008	100.0					100.0
TOTAL	1	1008	100.0					100.0
TOTAL GEN.	9	101598	100.0		3.0		96.0	1.0
CHILDRENS/PEDIATR.	2	241992	100.0	95.0				4.1
CONV./REHAB.	1	606	100.0		.9		100.0	
TOTAL PUB.	12	344196	100.0	66.8	1.5		28.5	3.2
QUEBEC								
PUBLIC								
GEN. NON-TEACH. NO LTU/NON-ENS. SANS UNITES A L.T.								
1 - 24 BEDS/LITS	1	9116	100.0				100.0	
50 - 99 BEDS/LITS	2	13011	100.0				100.0	
100 - 199 BEDS/LITS	1	227420	100.0		98.9			1.1
TOTAL	4	249547	100.0		90.2		8.9	1.0
GEN. NON-TEACHING WITH LTU/NON-ENS. AVEC UNITES A L.T.								
1 - 99 BEDS/LITS	1	1000	100.0					100.0
TOTAL	1	1000	100.0					100.0
TOT. NON-TCH/NON-ENS	5	250547	100.0	89.8			8.8	1.4
GEN. TEACH. FULL /ENSEIGN. COMPLET								
500 + BEDS/LITS	1	903267	100.0		18.8		81.2	
TOTAL	1	903267	100.0		18.8		81.2	
GEN. TEACH. PARTIAL /ENSEIGN. PARTIEL								
1 - 499 BEDS/LITS	2	28946	100.0					100.0

TABLE 18. DISTRIBUTION OF ENDOWMENT & SPECIAL PURPOSE FUND LIABILITIES
 TABLEAU 18. REPARTITION DU PASSIF DU FONDS DE DOTATION ET DU FONDS RESERVE A DES FINS SPECIALES

PROVINCE, TYPE OF HOSPITAL AND SIZE PROVINCE, AFFECTATION TAILLE DES HOPITAUX	HOSPITALS REPORTING HOPITAUX REPONDANTS	TOTAL LIABILITIES PASSIF TOTAL	TOTAL	LOANS PAYABLE EMPRUNTS ET DECOUVERTS A LA BANQUE	ACCOUNTS PAYABLE BILLETS ET EMPRUNTS A PAYER	LONG-TERM LIABILITIES HYPOTHEQUES A PAYER	DUE TO OPER. OR CAP. FUND (OR INT. FUND) DU AUX FONDS D'EXPL. OU DES IMM. (OU INT.)	OTHER AUTRES
		\$		PER CENT - POURCENTAGE				
QUEBEC								
PUBLIC								
GEN. TEACH. PARTIAL /ENSEIGN. PARTIEL 500 + BEDS/LITS	1	23981	100.0				100.0	
TOTAL	3	52927	100.0				45.3	54.7
TOTAL GEN.	9	1206741	100.0	18.6	14.1		64.6	2.7
CONV./REHAB. CHRON./EXT. CARE/ SOINS PROLONGES	2	209610	100.0				40.4	59.6
OTHER/AUTRES	4	1808217	100.0	.7	.9		2.4	96.0
TOTAL PUB.	16	3229652	100.0	7.4	5.8		28.1	58.8
ONTARIO								
PUBLIC								
GEN. NON-TEACH. NO LTU/NON-ENS. SANS UNITES A L.T.								
25 - 49 BEDS/LITS	2	31332	100.0				100.0	
50 - 99 BEDS/LITS	1	213673	100.0				100.0	
100 - 199 BEDS/LITS	1	1000	100.0					100.0
200 + BEDS/LITS	3	246873	100.0					
TOTAL	9	492878	100.0				59.6	
GEN. NON-TEACHING WITH LTU/NON-ENS. AVEC UNITES A L.T.								
1 - 24 BEDS/LITS	4	6993	100.0				98.0	2.0
25 - 49 BEDS/LITS	3	23647	100.0				100.0	
100 - 199 BEDS/LITS	8	12674	100.0		8.6		65.3	26.1
200 + BEDS/LITS	15	43314	100.0		2.5		89.5	8.0
TOTAL	24	536192	100.0		.3	18.5	80.4	.8
TOT. NON-TCH/NON-ENS								
GEN. TEACH. FULL/ ENSEIGN. COMPLET								
1 - 499 BEDS/LITS	2	155032	100.0				100.0	
500 + BEDS/LITS	5	1878497	100.0				98.4	.5
TOTAL	7	2033529	100.0		1.1		98.5	.5
GEN. TEACH. PARTIAL /ENSEIGN. PARTIEL 500 + BEDS/LITS								
TOTAL	1	46676	100.0		18.0		82.0	
TOTAL GEN.	32	2616397	100.0		1.1	3.8	94.5	.5
CHILDRENS/PEDIATR. CONV./REHAB. CHRON./EXT. CARE/ SOINS PROLONGES								
1	1	4923089	100.0				100.0	
3	3	945	100.0				100.0	
1	1	78371	100.0				3.0	97.0
TOTAL PUB.	37	7618802	100.0		.4	1.3	97.1	1.2
MANITOBA								
PUBLIC								
GEN. NON-TEACH. NO LTU/NON-ENS. SANS UNITES A L.T.								
1 - 24 BEDS/LITS	8	50690	100.0		16.4	3.5	31.4	48.1
25 - 49 BEDS/LITS	5	50562	100.0	2.5	12.3			85.2
100 - 199 BEDS/LITS	2	11226	100.0				100.0	
TOTAL	15	112478	100.0	1.4	12.9	1.6	24.1	60.0
TOT. NON-TCH/NON-ENS	15	112478	100.0	1.4	12.9	1.6	24.1	60.0
GEN. TEACH. FULL/ ENSEIGN. COMPLET								
500 + BEDS/LITS	2	2973639	100.0	.1	1.8	17.5	79.3	1.4
TOTAL	2	2973639	100.0	.1	1.8	17.5	79.3	1.4
TOTAL GEN.	17	3086117	100.0	.1	2.2	16.9	77.2	3.6
CHILDRENS/PEDIATR.	1	1335	100.0					100.0
TOTAL PUB.	18	3087452	100.0	.1	2.2	16.9	77.2	3.6
SASKATCHEWAN								
PUBLIC								
GEN. NON-TEACH. NO LTU/NON-ENS. SANS UNITES A L.T.								
25 - 49 BEDS/LITS	2	288	100.0		4.5		95.5	100.0
100 - 199 BEDS/LITS	1	4740	100.0				90.1	5.7
TOTAL	3	5028	100.0		4.2		90.1	5.7
TOT. NON-TCH/NON-ENS	3	5028	100.0		4.2		90.1	5.7
TOTAL GEN.	3	5028	100.0		4.2		90.1	5.7
TOTAL PUB.	3	5028	100.0		4.2		90.1	5.7
ALBERTA								
PUBLIC								
GEN. TEACH. FULL/ ENSEIGN. COMPLET								
500 + BEDS/LITS	1	53221	100.0		13.7		86.3	
TOTAL	1	53221	100.0		13.7		86.3	
TOTAL GEN.	1	53221	100.0		13.7		86.3	
CHILDRENS/PEDIATR. CHRON./EXT. CARE/ SOINS PROLONGES								
1	1	10000	100.0		100.0			100.0
1	1	18530	100.0					
TOTAL PUB.	3	81751	100.0		21.1		56.2	22.7
PRAIRIES								
PUBLIC								
GEN. NON-TEACH. NO LTU/NON-ENS. SANS UNITES A L.T.								
1 - 24 BEDS/LITS	8	50690	100.0	.6	16.4	3.5	31.4	48.1

TABLE 18. DISTRIBUTION OF ENDOWMENT & SPECIAL PURPOSE FUND LIABILITIES
 TABLEAU 18. REPARTITION DU PASSIF DU FONDS DE DOTATION ET DU FONDS RESERVE A DES FINS SPECIALES

PROVINCE, TYPE OF HOSPITAL AND SIZE PROVINCE, AFFECTATION TAILLE DES HOPITAUX	HOSPITALS REPORTING HOPITAUX REpondANTS	TOTAL LIABILITIES PASSIF TOTAL	TOTAL	LOANS PAYABLE EMPRUNTS ET DECOUVERTS A LA BANQUE	ACCOUNTS PAYABLE BILLETTS ET EMPRUNTS A PAYER	LONG-TERM LIABILITIES HYPOTHEQUES A PAYER	DUE TO OPER. OR CAP. FUND (OR INT. FUND) DU AUX FONDS D'EXPL. OU DES IMR. (OU INT.)	OTHER AUTRES
		\$		PER CENT - POURCENTAGE				
PRAIRIES PUBLIC								
GEN. NON-TEACH. NO LTU/NON-ENS. SANS UNITES A L.T.								
25 - 49 BEDS/LITS	6	50850	100.0	2.5	12.2		--	85.3
100 - 199 BEDS/LITS	4	15966	100.0		1.3		98.7	
TOTAL	18	117506	100.0	1.3	12.5	1.5	27.0	57.7
TOT. NON-TCH/NON-ENS	18	117506	100.0	1.3	12.5	1.5	27.0	57.7
GEN. TEACH. FULL/ENSEIGN. COMPLET								
500 + BEDS/LITS	3	3026860	100.0	.1	2.0	17.2	79.4	1.4
TOTAL	3	3026860	100.0	.1	2.0	17.2	79.4	1.4
TOTAL GEN.	21	3144366	100.0	.1	2.4	16.6	77.4	3.5
CHILDRENS/PEDIATR. CHRON./EXT. CARE/SOINS PROLONGES								
	2	11335	100.0		88.2			11.8
	1	18530	100.0					100.0
TOTAL PUB.	24	3174231	100.0	.1	2.7	16.4	76.7	4.1
BRITISH COLUMBIA COLUMBIE BRITANNIQUE PUBLIC								
GEN. NON-TEACH. NO LTU/NON-ENS. SANS UNITES A L.T.								
1 - 24 BEDS/LITS	2	29046	100.0		14.3	47.5	38.1	
50 - 99 BEDS/LITS	2	32196	100.0				100.0	100.0
200 + BEDS/LITS	1	700	100.0				100.0	
TOTAL	5	61942	100.0		6.7	22.3	19.0	52.0
GEN. NON-TEACHING WITH LTU/NON-ENS. AVEC UNITES A L.T.								
1 - 99 BEDS/LITS	1	1570	100.0				100.0	
200 + BEDS/LITS	1	732	100.0				100.0	
TOTAL	2	2302	100.0				100.0	
TOT. NON-TCH/NON-ENS	7	64244	100.0		6.5	21.5	21.9	50.1
GEN. TEACH. FULL/ENSEIGN. COMPLET								
500 + BEDS/LITS	1	278598	100.0					100.0
TOTAL	1	278598	100.0					100.0
GEN. TEACH. PARTIAL/ENSEIGN. PARTIEL								
1 - 499 BEDS/LITS	2	92183	100.0			45.8	.6	53.5
TOTAL	2	92183	100.0			45.8	.6	53.5
TOTAL GEN.	10	435025	100.0		1.0	12.9	3.4	82.8
CHRON./EXT. CARE/SOINS PROLONGES								
	1	101045	100.0				6.6	93.4
TOTAL PUB.	11	536070	100.0		.8	10.5	4.0	84.8
CANADA PUBLIC								
GEN. NON-TEACH. NO LTU/NON-ENS. SANS UNITES A L.T.								
1 - 24 BEDS/LITS	11	88852	100.0		14.0	17.6	40.6	27.4
25 - 49 BEDS/LITS	10	95068	100.0	1.3	9.6		43.4	45.6
50 - 99 BEDS/LITS	7	285461	100.0		--		88.7	11.3
100 - 199 BEDS/LITS	8	297342	100.0	75.7	.1		23.1	1.2
200 + BEDS/LITS	8	255740	100.0		.2	38.8	61.0	
TOTAL	44	1022463	100.0	22.2	2.2	11.2	54.3	10.1
GEN. NON-TEACHING WITH LTU/NON-ENS. AVEC UNITES A L.T.								
1 - 99 BEDS/LITS	6	9563	100.0				88.1	11.9
100 - 199 BEDS/LITS	3	23647	100.0				100.0	
200 + BEDS/LITS	9	13406	100.0		8.1		67.2	24.7
TOTAL	18	46616	100.0		2.3		88.1	9.5
TOT. NON-TCH/NON-ENS	62	1069079	100.0	21.2	2.2	10.7	55.8	10.1
GEN. TEACH. FULL/ENSEIGN. COMPLET								
1 - 499 BEDS/LITS	2	155032	100.0				100.0	
500 + BEDS/LITS	10	6087222	100.0		4.1	8.5	81.9	5.4
TOTAL	12	6242254	100.0	--	4.0	8.3	82.3	5.3
GEN. TEACH. PARTIAL/ENSEIGN. PARTIEL								
1 - 499 BEDS/LITS	5	122137	100.0			34.6	.5	64.9
500 + BEDS/LITS	2	70627	100.0		11.9		88.1	
TOTAL	7	192794	100.0		4.4	21.9	32.6	41.1
TOTAL GEN.	81	7504127	100.0	3.0	3.8	9.0	77.3	6.9
CHILDRENS/PEDIATR. CONV./REHAB.								
	5	5176416	100.0	4.4	.2		95.1	50.2
	4	211161	100.0				40.8	93.9
	9	2006163	100.0	.6	.8		2.7	
CHRON./EXT. CARE/SOINS PROLONGES								
OTHER/AUTRES	1	5084	100.0					100.0
TOTAL PUB.	100	14902951	100.0	3.2	2.1	4.5	72.9	17.3

