

STATISTICS CANADA — STATISTIQUE CANADA

Health Division — Division de la santé

Hospitals Section — Section des hôpitaux

83 213

HOSPITAL STATISTICS

Volume IV - Balance Sheets

LA STATISTIQUE HOSPITALIÈRE

Volume IV - Bilans hospitaliers

1972

Published by Authority of

The Minister of Industry, Trade and Commerce

Publication autorisée par

le ministre de l'Industrie et du Commerce

September - 1974 - Septembre
4-2301-539

Price - Prix: \$1.40

Statistics Canada should be credited when republishing all or any part of this document
Reproduction autorisée sous réserve d'indication de la source: Statistique Canada

Information Canada
Ottawa

PREFACE

An extensive array of hospital statistics relating to facilities available, services provided, personnel employed, educational facilities and finances of general and allied special hospitals, mental institutions and tuberculosis sanatoria operating in Canada is prepared by the Hospitals Section of the Health Division of Statistics Canada. A series of one quarterly and eleven annual reports are published, to provide users with a comprehensive presentation of these statistics.

Statistics on hospitals have been compiled by Statistics Canada since 1931 and have since been published in varying degrees of detail. The current list of publications specifically related to hospitals is as follows:¹

	Catalogue
Hospital Indicators – Indicateurs des hôpitaux – Q. – T.	83 - 001
List of Canadian Hospitals and Related Institutions – Liste des hôpitaux canadiens et des établissements et installations connexes	83 - 201
Volume I – Hospital Beds – Lits d'hôpitaux	83 - 210
Volume II – Hospital Services – Services hospitaliers	83 - 211
Volume III – Hospital Personnel – Personnel hospitalier	83 - 212
Volume IV – Balance Sheets – Bilans hospitaliers	83 - 213
Volume V – Hospital Revenues – Revenus hospitaliers	83 - 214
Volume VI – Hospital Expenditures – Dépenses hospitalières	83 - 215
Volume VII – Hospital Indicators – Indicateurs hospitaliers	83 - 216
Preliminary Annual Report – Rapport annuel préliminaire	83 - 217
Mental Health Statistics, Volume III, Institutional Facilities, Services and Finances – La statistique de l'hygiène mentale, Volume III, Installations, services et finances des institutions	83 - 205
Tuberculosis Statistics, Volume II, Institutional Facilities, Services and Finances – Statistique de la tuberculose, Volume II, Installations, services et finances des institutions	83 - 207

Statistics Canada wishes to express its indebtedness to the individual hospitals across the nation which have prepared and submitted data for inclusion in this national statistical program; to the provincial hospital plan authorities for the collection of the data, and; to the provincial hospital associations and the Canadian Hospital Association in their promotion of uniform accounting and recording practices.

The reader's attention is drawn to the fact that not all of the collected and tabulated data appear in published form. Inquiries with respect to data of this nature or to data contained in this publication are invited and should be forwarded to the Hospitals Section of the Health Division of Statistics Canada.

¹ In addition to these publications, the Health Manpower Section of the Health Division prepares and publishes a number of annual and occasional publications dealing with health manpower.

SYLVIA OSTRY,
Chief Statistician of Canada.

PRÉFACE

La Section des hôpitaux de la Division de la santé de Statistique Canada prépare un grand nombre de statistiques sur les installations disponibles, les services fournis, le personnel employé, l'équipement didactique et la situation financière des hôpitaux généraux et spéciaux divers et des hôpitaux pour malades mentaux et pour tuberculeux du Canada. Statistique Canada publie onze bulletins annuels et une série de bulletins trimestriels afin d'offrir aux utilisateurs des statistiques complètes dans ce domaine.

Depuis 1931, Statistique Canada recueille les statistiques sur les hôpitaux et les présente dans des publications plus ou moins détaillées. Voici la liste des publications sur les hôpitaux actuellement disponibles¹ :

Statistique Canada remercie les hôpitaux canadiens qui ont préparé et présenté les données pour qu'on puisse les intégrer dans le cadre du programme national de statistique; les administrateurs provinciaux de l'assurance-hospitalisation pour la collecte des données; les associations hospitalières provinciales et l'Association canadienne des hôpitaux pour leur effort d'uniformisation de la comptabilité et de la tenue des registres.

Nous attirons l'attention du lecteur sur le fait que Statistique Canada ne publie pas toutes les données recueillies et totalisées. Pour tout renseignement sur les données inédites ou sur les données de ce bulletin, s'adresser à la Section des hôpitaux de la Division de la santé, Statistique Canada.

¹ En plus de ces bulletins, la Section de la main-d'oeuvre de la Division de la santé rédige et publie un certain nombre de publications annuelles et hors série sur le personnel sanitaire.

Le statisticien en chef du Canada,
SYLVIA OSTRY.

TABLE OF CONTENTS

	Page
Hospital Classification Chart	6
Explanatory Notes and Glossary	7
Hospital Classification Stub	13
Introduction	15
Integrated Fund, as at December 31 (Operating and Capital Funds)	16
Current Assets	16
Assets Held for Capital Purposes	16
Property, Plant and Equipment at Book Value	17
Current Liabilities	17
Capital Liabilities – Short-term	18
Long-term Liabilities	18
Endowment and Special Purpose Fund, as at December 31 ..	18
Assets	18
Liabilities	18
Table	
1. Balance Sheets of Public Hospitals, 1972	25
2. Percentage Distribution of Total Assets of Operating Fund, Capital Fund and Integrated Fund	26
3. Percentage Distribution of Total Liabilities of Opera- ting Fund, Capital Fund and Integrated Fund	36
4. Distribution of Equity	46
5. Supplementary Detail of the Cost of Land Improve- ments	51
6. Supplementary Detail of the Cost of Buildings and Building Service Equipment	56
7. Buildings and Building Service Equipment Cost per Rated Bed	61
8. Supplementary Detail of the Cost of Major Equipment (Shareable)	62
9. Supplementary Detail of the Cost of Major Equipment (Non-shareable)	67
10. Major Equipment (Shareable and Non-shareable) Cost per Rated Bed	71
11. Inventory of Supplies per Rated Bed	72
12. Supplementary Detail of Accumulated Depreciation, Land Improvements	73
13. Supplementary Detail of Accumulated Depreciation, Buildings and Building Service Equipment	77
14. Depreciation Expense – Buildings and Building Service Equipment per Rated Bed	82
15. Supplementary Detail of Accumulated Depreciation, Major Equipment (Shareable)	83
16. Supplementary Detail of Accumulated Depreciation, Major Equipment (Non-shareable)	88
17. Depreciation Expense – Major Equipment (Shareable and Non-shareable) per Rated Bed	92
18. Depreciation Expense per Rated Bed	93
19. Percentage Distribution of Endowment and Special Purpose Fund Assets	94
20. Percentage Distribution of Endowment and Special Purpose Fund Liabilities	98

TABLE DES MATIÈRES

	Page
Graphique de la classification des hôpitaux	6
Notes explicatives et terminologie	7
Désignation de la classification des hôpitaux	13
Introduction	15
Fonds intégré, au 31 décembre (Fonds d'exploitation et d'immobilisation)	16
Disponibilités	16
Actif détenu pour fins d'immobilisation	16
Valeur comptable de la propriété, des installations et du ma- tériel	17
Passif à court terme	17
Passif de nature capitale à court terme	18
Passif à long terme	18
Fonds de dotation et fonds réservé à des fins spéciales, au 31 décembre	18
Actif	18
Passif	18
Tableau	
1. Bilans des hôpitaux publics, 1972	25
2. Répartition Procentuelle du total de l'actif du fonds d'ex- ploitation, du fonds d'immobilisations et du fonds intégré	26
3. Répartition Procentuelle du total du passif du fonds d'ex- ploitation, du fonds d'immobilisations et du fonds intégré	36
4. Répartition d'avoir	46
5. Détails supplémentaires sur le coût des améliorations de terrains	51
6. Détails supplémentaires sur le coût des bâtiments et matériel fixe	56
7. Coût des bâtiments et du matériel fixe par lit (capacité théo- rique)	61
8. Détails supplémentaires sur le coût du gros matériel (coût partageable)	62
9. Détails supplémentaires sur le coût du gros matériel (coût non-partageable)	67
10. Coût du gros matériel (partageable ou non) par lit (capacité théorique)	71
11. Stocks par lit (capacité théorique)	72
12. Détails supplémentaires sur l'amortissement accumulé des améliorations de terrains	73
13. Détails supplémentaires sur l'amortissement accumulé des bâtiments et matériel fixe	77
14. Frais d'amortissement (bâtiments et matériel fixe) par lit (capacité théorique)	82
15. Détails supplémentaires sur l'amortissement accumulé du gros matériel (coût partageable)	83
16. Détails supplémentaires sur l'amortissement accumulé du gros matériel (coût non-partageable)	88
17. Frais d'amortissement (gros matériel, partageable ou non) par lit (capacité théorique)	92
18. Frais d'amortissement par lit (capacité théorique)	93
19. Répartition Procentuelle de l'actif du fonds de dotation et du fonds réservé à des fins spéciales	94
20. Répartition Procentuelle du passif du fonds de dotation et du fonds réservé à des fins spéciales	98

HOSPITAL CLASSIFICATION CHART 1972
GRAPHIQUE DE LA CLASSIFICATION DES HÔPITAUX 1972

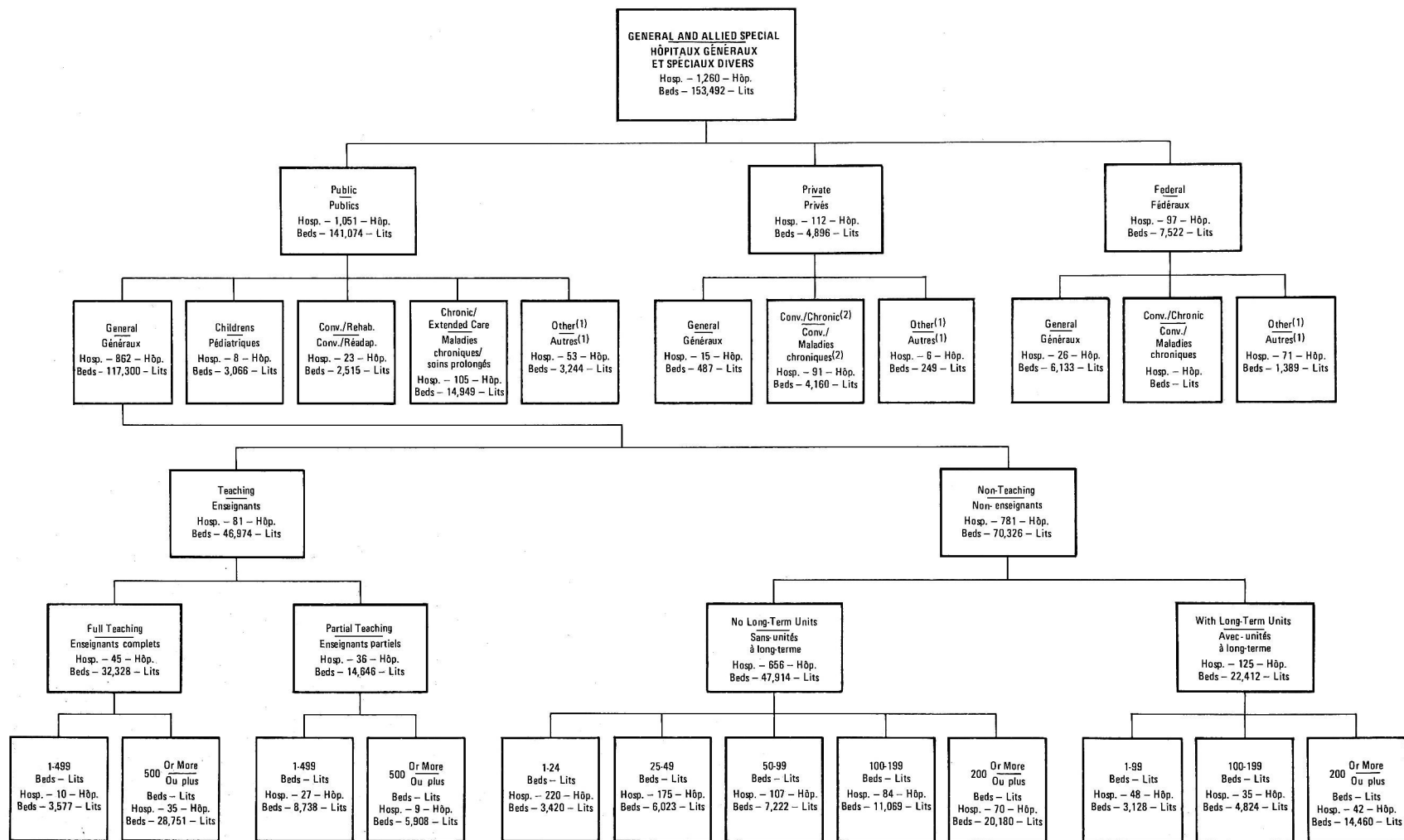

(1) Includes orthopaedic, maternity, neurological, cancer, nursing stations and outpost hospitals. - Comprend les hôpitaux d'orthopédie, maternité, neurologie et du cancer, les postes de soins infirmiers et les hôpitaux éloignés.
 (2) Includes nursing homes temporarily approved for chronic care. - Comprend les maisons de repos qui figurent provisoirement pour soins chroniques.

Hospital

An institution which is operated for the medical, surgical and/or obstetrical care of in-patients, and which is licensed or approved as a hospital by the federal and/or a provincial government, or by a municipality duly authorized under the laws of the province. Specifically excluded are institutions primarily for tuberculosis, or psychiatric disorders.

Public Hospital

Recognized by the province as a "public hospital" which is not operated for profit and accepts all patients regardless of ability to pay.

Type of Service**General**

No long-term units – Refers to a hospital which provides primarily for the diagnosis and short-term treatment of patients for a wide range of diseases or injuries. The services of a general hospital are not restricted to a specific age group or sex.

With long-term units – Refers to a hospital with a group of beds or rooms or a separate wing or building which is recognized as a distinct and separate treatment unit of the hospital. Admission normally requires formal admission procedures even when transferred from another part of the hospital.

Full medical teaching hospital – Applies to a hospital which provides medical education programs, approved by the appropriate authorities, for the major (not only elective) clinical instruction in at least the medical disciplines of internal medicine and general surgery to undergraduate medical students in their final two years.

Partial medical teaching hospital – Applies to a hospital which provides post-graduate medical education programs, approved by the appropriate authorities, in at least one residency program in a medical specialty.

Allied Special Hospitals

Includes children's, convalescent and/or rehabilitation, chronic and/or extended care and "other" hospitals.

Children's – A hospital which provides primarily for the diagnosis and short-term treatment of paediatric patients, generally 14 years of age and under.

Convalescent and/or rehabilitation – A hospital whose program is directed primarily to the recovery and rehabilitative phase of treatment for patients disabled by illness or injury.

Hôpital

Établissement donnant des soins médicaux, chirurgicaux ou obstétriques aux hospitalisés et détenant un permis ou une approbation du gouvernement fédéral ou provincial ou d'une municipalité autorisée à le faire par les lois d'une province. Ne comprend pas les établissements destinés avant tout au traitement de la tuberculose ou des troubles psychiatriques.

Hôpital public

Hôpital reconnu comme tel par la province et établi dans un but non lucratif; il accepte tous les malades sans égard à leur capacité de payer.

Genre de service**Hôpital général**

Sans unité de soins à long terme – S'applique à un hôpital qui se spécialise dans le diagnostic et le traitement à court terme d'un grand nombre de maladies et de traumatismes. Les services d'un hôpital général ne sont pas restreints à un groupe d'âge ou à un sexe particulier.

Avec unités de soins à long terme – S'applique à un hôpital comprenant un groupe de lits ou de chambres ou une aile ou un bâtiment séparé qui est considéré comme quartier de traitement distinct. Pour y être admis, il faut en général remplir les formalités de demande d'admission, même s'il s'agit d'un transfert d'un autre quartier de l'hôpital.

Hôpital d'enseignement médical complet – Hôpital qui offre des programmes d'enseignement médical, dûment approuvés par les autorités compétentes, pour la formation clinique des étudiants effectuant leurs deux dernières années d'études dans les disciplines majeures (non pas seulement facultatives), dont la médecine interne et la chirurgie générale.

Hôpital d'enseignement médical partiel – Hôpital qui offre des programmes réguliers d'enseignement, dûment approuvés par les autorités compétentes, aux diplômés en médecine dans au moins un programme de résidence d'une spécialité médicale.

Hôpitaux spéciaux divers

Comprend pédiatrique, convalescence et (ou) réadaptation, chronique et (ou) soins prolongés et "autres" hôpitaux.

Pédiatrique – Hôpital qui se spécialise dans le diagnostic et le traitement à court terme des maladies chez les enfants, âgés généralement de 14 ans ou moins.

Convalescence et (ou) réadaptation – Hôpital qui s'occupe surtout du rétablissement et de la réadaptation des personnes rendues invalides par suite d'une maladie ou d'un traumatisme.

Chronic and/or extended care – A hospital which provides primarily for the prolonged treatment of patients with chronic and long-term conditions.

Other – A hospital which provides primarily for the treatment of a limited range of diseases or injuries, or which restricts admissions to a particular age group or sex. Examples of such specified categories may include orthopaedic, maternity, neurological, cancer hospitals. A hospital which provides a combination of various types of service and cannot be classified in any one of the foregoing categories is included in this group. "Other" also includes nursing stations and outpost hospitals.

Maladies chroniques et (ou) soins prolongés – Hôpital qui se spécialise dans le traitement des malades souffrant de maladies chroniques ou dont l'état requiert des soins prolongés.

Autres – Hôpital qui se spécialise dans le traitement d'un nombre restreint de maladies ou de traumatismes, ou qui n'admet que les malades d'un groupe d'âge ou d'un sexe particulier (par ex. orthopédie, maternité, neurologie, cancer). L'hôpital qui offre divers genres de services et qui ne peut être classé dans aucune des catégories susmentionnées est compris dans ce groupe. "Autres" comprend en outre les postes de soins infirmiers et les hôpitaux éloignés.

Type of Unit

Genre d'unité

Short-term

Those units provided for patients who at the time of admission require extensive diagnostic and treatment services and/or skilled nursing care and comprehensive medical attention.

Maladies aiguës

Il s'agit des unités où sont traités les malades dont l'état, au moment de leur admission, requiert des services intensifs de diagnostic et de traitements et (ou) des soins infirmiers spécialisés et une attention médicale soutenue.

Long-term

Convalescent and/or rehabilitation – Refers to units providing for the care and treatment of patients:

- (a) who have passed the acute or emergency stage and whose condition can be improved by skilled nursing care and medical attention in a hospital and/or
- (b) who have disabling conditions which may be improved by rehabilitation treatment in hospital.

Maladies de longue durée

Convalescence et (ou) réadaptation – Désigne les unités servant aux soins et au traitement des malades:

- (a) qui ont franchi le stade critique ou grave et dont l'état peut être amélioré par des soins infirmiers et médicaux spécialisés dans un hôpital, et (ou)
- (b) dont l'état d'impotence peut être amélioré par des traitements de réadaptation à l'hôpital.

Chronic and/or extended care – Refers to units providing for the care and treatment of patients suffering from chronic or long-term illnesses or conditions which require continued nursing care and medical attention in a hospital.

Maladies chroniques et (ou) soins prolongés – Désigne les unités soignant les malades souffrant de maladies chroniques ou de longue durée, ou dont l'état requiert des soins infirmiers et médicaux continus dans un hôpital.

Other – Refers to long-term units which do not clearly fall under the foregoing categories.

Autres – Lorsque les unités n'entrent pas dans les catégories ci-dessus.

Subject Matter Terminology

Terminologie de matière

Balance Sheets – Beginning with the reporting year 1969 there are two optional systems for the treatment of balance sheet accounts:

- (a) using three basic funds:
 - Operating Fund,
 - Capital Fund,
 - Endowment and Special Purpose Fund;

or

- (b) using two basic funds:
 - Integrated Fund (the consolidation of Operating and Capital Funds),
 - Endowment and Special Purpose Fund.

Bilan – À partir de l'année de référence 1969, deux systèmes facultatifs de traitement des comptes du bilan peuvent être utilisés:

- (a) en distinguant trois fonds de base:
 - Le fonds d'exploitation,
 - Le fonds d'immobilisations,
 - Le fonds de dotation et le fonds réservé à des fins spéciales;

ou

- (b) en distinguant deux fonds de base:
 - Le fonds intégré (la consolidation du fonds d'exploitation et du fonds d'immobilisations),
 - Le fonds de dotation et le fonds réservé à des fins spéciales.

Operating Fund – Includes all the operating assets and liabilities other than capital assets and liabilities incurred in connection with the acquisition of such assets.

Capital Fund – Includes assets held for future acquisition of plant assets, the assets themselves (which have resulted from past expenditures of capital funds) and related liabilities.

Integrated Fund – The consolidation of Operating and Capital Funds. Funds awaiting spending on acquisition of capital assets are earmarked within the Integrated Fund.

Equity – These accounts, whether reserves or unappropriated balances, represent the difference between the assets and liabilities of the hospital, i.e., the hospital's equity in its assets (other than Endowment and Special Purpose Fund assets).

Reserves

- (1) Operating reserves – the amount of equity that has been formally set aside as a reserve for contingencies or working capital or other similar purposes.
- (2) Sinking fund reserve – that portion of the assets held for capital purposes that will eventually be used to redeem long-term debt in accordance with the trust indenture under which the debt was originally issued.
- (3) Building fund reserve – that portion of the assets held for capital purposes that has been earmarked for investment in new building projects.
- (4) Depreciation fund reserve – that portion of the assets held for capital purposes that has been accumulated as a result of earmarking cash for future replacement of depreciable property, plant and equipment. This account would be used, for example, if funds representing shareable depreciation were required to be funded separately.
- (5) Other capital purposes – any other reserves where assets held for capital purposes are formally set aside for capital purposes not falling into any preceding category.

Unappropriated equity – The unappropriated equity of the Operating Fund and of the Capital Fund when such Funds are separately maintained.

Endowment and Special Purpose Fund – Includes all other assets held for special purposes and related liabilities (if any), including assets held as an endowment.

Estimated Year-end Adjustment – The amount due to or from the Provincial Plan of the province and other agencies with respect to the adjustment of a surplus or deficit incurred during the year.

Fonds d'exploitation – Comprend toutes les valeurs de l'actif et du passif, de l'exploitation de l'hôpital, excepté les immobilisations et les dettes contractées pour leur acquisition.

Fonds d'immobilisations – Comprend les valeurs d'actif détenues pour l'acquisition de futures immobilisations (qui ont été acquises par des dépenses du fonds d'immobilisations), et les dettes s'y rattachant.

Fonds intégré – (La consolidation du fonds d'exploitation et du fonds d'immobilisations.) Les fonds destinés à l'acquisition d'immobilisations, sont isolés à l'intérieur du fonds intégré.

Avoir – Ces montants, sous forme de réserves ou de soldes non affectés, représentent la différence entre l'actif et le passif de l'hôpital, c'est-à-dire l'avoir de l'hôpital dans son actif (autre que l'actif du fonds de dotation et du fonds réservé à des fins spéciales).

Réserves

- (1) Réserves d'exploitation – le montant de l'avoir qui a été dûment constitué en réserves pour imprévus ou en capital de roulement ou qui sert à d'autres fins semblables.
- (2) Réserve du fonds de remboursement de la dette – la partie de l'avoir détenu pour fins d'immobilisation qui servira un jour à rembourser la dette à long terme en conformité du brevet d'inscription hypothécaire en vertu duquel la dette a été contractée à l'origine.
- (3) Réserve du fonds de bâtiment – la partie de l'actif détenu pour fins d'immobilisations qui est réservée pour de nouveaux travaux de construction.
- (4) Réserve du fonds d'amortissement – la partie de l'actif détenu pour fins d'immobilisations qui a été accumulée et réservée pour le remplacement de propriété, d'installations et de matériel amortissable. Ce compte est utilisé, par exemple, si les fonds représentant l'amortissement partageable doivent être distincts.
- (5) Autres réserves pour fonds d'immobilisations – toute autre réserve dont l'actif détenu pour fins d'immobilisations est mise de côté à des fins d'immobilisations et n'entre dans aucune catégorie précédente.

Avoir non affecté – L'avoir non affecté du fonds d'exploitation et du fonds d'immobilisations s'ils sont distincts.

Fonds de dotation et le fonds réservé à des fins spéciales – Comprend tous les autres éléments d'actif détenus pour des buts particuliers et les obligations qui s'y rattachent (s'il y a lieu), y compris les éléments d'actif à titre de dotation.

Estimation de l'ajustement de fin d'année – Le montant dû au ou du régime d'assurance-hospitalisation de la province et des autres organismes ou à en recevoir, en ce qui traite à l'ajustement du surplus ou du déficit au cours de l'année.

Buildings and building service equipment – Includes all structures owned by the hospital and used in carrying out normal functions, as well as equipment added, to heat, light, ventilate or otherwise make servicable.

Major equipment (shareable) – The cost of equipment, the purchase of which has been approved by the Provincial Plan, and which:

- (1) has an estimated useful life of five years or more;
- (2) is usually moveable but if affixed has been installed to meet the particular requirement of a hospital function;
- (3) is capable of precise description, positive identification, and physical control;
- (4) has an economic value great enough to justify distributing the expense of its diminution over the period of its useful life.

Major equipment (non-shareable) – The cost of ambulances, any major equipment financed through the Health Resources Fund, and any item of major equipment the cost of which is specified as non-shareable by the Provincial Plan.

Minor equipment – The value of hospital equipment generally possessing the following characteristics:

- (1) has a relatively small unit cost;
- (2) has a probable useful life of not more than five years;
- (3) is relatively small in size with no fixed location;
- (4) is fairly numerous in quantity and would be difficult to keep track of individually.

Rated bed (bassinets) capacity – The number of beds and cribs (bassinets) which the hospital is designed to accommodate on the basis of established standards of floor area per bed (bassinets) as at December 31 of the reporting year.

Statistical Measurements

First Quartile (Q1) – That value where 25% of the hospitals have a ratio of this amount or less and 75% have a higher ratio.

Second Quartile (Q2) – That value where 50% of the hospitals have a ratio of this amount or less and 50% have a higher ratio – commonly referred to as the median.

Third Quartile (Q3) – That value where 75% of the hospitals have a ratio of this amount or less and 25% have a higher ratio.

Bâtiments et matériel fixe – Comprend l'ensemble des bâtiments que possède l'hôpital et qui servent aux fonctions régulières de celui-ci, de même que le matériel ajouté au chauffage, à l'éclairage et à la ventilation, ou mis en service de quelque manière.

Gros matériel (coût partageable) – Le coût du matériel, acheté en conformité du plan provincial, et qui:

- (1) a une durée estimative d'au moins cinq ans;
- (2) est ordinairement mobile, mais qu'on a fixé à demeure pour répondre à un besoin particulier de l'hôpital;
- (3) peut être clairement décrit et facilement identifié;
- (4) a une valeur économique assez grande pour justifier la répartition des frais d'amortissement sur toute sa durée.

Gros matériel (coût non partageable) – Le coût des ambulances, du gros matériel financé grâce à la Caisse d'aide à la santé et de tout article de gros matériel dont le coût est non partageable en vertu du Régime provincial.

Petit matériel – La valeur du matériel hospitalier possédant les caractéristiques générales suivantes:

- (1) coût unitaire relativement peu élevé;
- (2) durée/probable de moins de cinq ans;
- (3) de dimensions relativement faibles et mobiles;
- (4) dont la quantité est assez grande et dont il serait difficile de garder la trace de chaque élément.

Capacité théorique en lits (berceaux) – Le nombre de lits et de berceaux que l'hôpital (par parquet établi) peut abriter au 31 décembre de l'année du rapport.

Mesures statistiques

Premier quartile (Q1) – Valeur où 25 % des hôpitaux ont une proportion de ce montant ou moins et 75 % ont une proportion plus élevée.

Deuxième quartile (Q2) – Valeur où 50 % des hôpitaux ont une proportion de ce montant ou moins et 50 % ont une proportion plus élevée; communément appelée médiane.

Troisième quartile (Q3) – Valeur où 75 % des hôpitaux ont une proportion de ce montant ou moins et 25 % ont une proportion plus élevée.

Notes:

1. Medians are not presented in the tables of this publication unless there are three or more hospitals reporting data for the indicators to which they relate. Similarly, there must be eight or more reporting hospitals for the inclusion of first and third quartile values. No such limitations apply to the calculation of the mean.
2. Indicator values for hospitals located in the Yukon and Northwest Territories, notably federal hospitals, do not appear as such in tabular presentations due to the constraints imposed by tabular planning requirements – these values, however, are implicit in the Canada total.

Remarques:

1. Les tableaux de ce bulletin ne contiennent pas les médianes, à moins que trois hôpitaux ou plus fournissent des données sur les indicateurs en questions. De même, pour qu'il comprennent les premiers et troisièmes quartiles, il faut que huit hôpitaux ou plus fournissent les données correspondantes. Le calcul de la moyenne ne fait toutefois pas l'objet de restrictions semblables.
2. Les indicateurs des hôpitaux situés au Yukon et dans les Territoires du Nord-Ouest, notamment ceux des hôpitaux fédéraux, n'apparaissent pas comme tels dans les tableaux à cause des exigences de la planification des tableaux; ces données sont toutefois comprises dans le total pour le Canada.

HOSPITAL CLASSIFICATION STUB

DÉSIGNATION DE LA CLASSIFICATION DES HÔPITAUX

Abbreviated
(as appearing in computerized format)

Unabbreviated

—
Non abrégée

—
Abrégée
(telle que présentée dans le format d'ordinateur)

PUBLIC

Gen. non-tch. no ltu/non ens. sans unités à l.t.

Gen. non-tch. with ltu/non ens. avec unités à l.t.

Gen. tch. full/ens. complet

Gen. tch. part./ens. partiel

Children's/Pédiatr.

Conv./Rehab./réadap.

Chron./Ext. Care/soins prolongés

Other/Autres

Public, general, non-teaching, with no long-term units – Publics, généraux, non enseignants, sans unités à long terme

Public, general, non-teaching, with long-term units – Publics, généraux, non enseignants, avec unités à long terme

Public, general, full teaching – Publics, généraux, enseignement complet

Public, general, partial teaching – Publics, généraux, enseignement partiel

Public, children's – Publics, pédiatriques

Public, convalescent and/or rehabilitation – Publics, convalescence et (ou) réadaptation

Public, chronic and/or extended care – Publics, maladies chroniques et (ou) soins prolongés

Public, other – Publics, autres

PRIVATE/PRIVÉS

Gen.

Conv./Chron./Rehab./Ext. Care/

Conv./chron./réadap./soins prol.

Other/Autres

Private, general – Privés, généraux

Private, convalescent, rehabilitation, chronic and extended care – Privés, convalescence, réadaptation, maladies chroniques et soins prolongés

Private, other – Privés, autres

FEDERAL/FÉDÉRAUX

Gen.

Conv./Chron./Rehab./Ext. Care/

Conv./chron./réadap./soins prol.

Other/Autres

Federal, general – Fédéraux, généraux

Federal, convalescent, rehabilitation, chronic and extended care – Fédéraux, convalescence, réadaptation, maladies chroniques et soins prolongés

Federal, other – Fédéraux, autres

SYMBOLS

The following standard symbols are used in Statistics Canada publications:

- . . figures not available.
- . . . figures not appropriate or not applicable.
- nil or zero.
- - amount too small to be expressed.
- P preliminary figures.
- † revised figures.

SIGNES CONVENTIONNELS

Les signes conventionnels suivants sont employés uniformément dans les publications de Statistique Canada:

- . . nombres indisponibles.
- . . . n'ayant pas lieu de figurer.
- néant ou zéro.
- - nombres infimes.
- P nombres provisoires.
- † nombres rectifiés.

INTRODUCTION

This report deals with balance sheet data pertaining to public general and allied special hospitals for the reporting year 1972. Certain of these hospitals which provide "composite" services combining hospital and non-hospital functions which cannot be represented by separate accounts are excluded from the report along with all private and federal hospitals, mental institutions and tuberculosis sanatoria.

The data for this report have been derived from the Annual Return of Hospitals - Form HS-2 - Financial. Two systems for the treatment of balance sheet accounts exist, one treating the accounts on a "funded" basis and one on an "integrated" basis according to the Canadian Hospital Accounting Manual (see Explanatory Notes and Glossary).

The reader will observe that an unabbreviated hospital classification stub qualifying the abbreviated stub used in computerized tabulations appears on page 13.

A general footnote applicable to tables presented in this publication should be noted at this time: in a number of these tables, no values are shown for hospitals with less than 50 beds due to the fact that in hospitals of this bed size, a detailed information breakdown was not required. This general notation is also applicable to other hospital categories which include hospitals with less than 50 beds, e.g. 1-99 beds, convalescent/rehabilitation, other, etc. Also, indicators shown represent only those hospitals which reported non-zero data for all component items constituting the specific indicators.

In order to provide provincial and regional comparisons, balance sheet data for those provinces reporting on a funded basis have been consolidated and are presented in this report on an integrated basis i.e., the "operating and capital funds" as reported by the provinces of Quebec, Manitoba and British Columbia have been converted by Statistics Canada into the "integrated fund" system as used by the remainder of the provinces and all references in this report will be to "integrated fund".

This report contains "integrated fund" balance sheet data for 971 (92%) of the 1,051 public general and allied special hospitals in operation in 1972 and "endowment and special purpose fund" data as reported by 260 (25%) of the public hospitals. Total

La présente publication traite des données présentées dans les bilans de l'année de déclaration 1972 préparés par les hôpitaux publics généraux et spéciaux divers. Elle ne tient pas compte des hôpitaux dont l'activité est "générale", c'est-à-dire qui remplissent en même temps des fonctions hospitalières et non hospitalières qui ne peuvent figurer séparément dans les comptes. Sont également exclus les hôpitaux privés et fédéraux, ainsi que les établissements psychiatriques et les sanatoriums pour tuberculeux.

Les données publiées dans ce bulletin sont extraites du Rapport d'activité des hôpitaux, formule HS-2 - Finances. Deux systèmes, au choix, de traitement des comptes du bilan peuvent être utilisés, l'un traitant les comptes sur une base de comptabilité par "fonds" et l'autre sur une base de comptabilité "intégrée" selon le manuel de comptabilité des hôpitaux du Canada (voir notes explicatives et terminologie).

On remarquera que les abréviations utilisées dans les tableaux d'ordinateur sont expliquées dans les notes explicatives et terminologie qui figure aux pages précédentes.

Il convient de signaler ici la note générale qui se rapporte aux tableaux de cette publication: certains tableaux ne comportent aucun chiffre pour les hôpitaux de moins de 50 lits étant donné qu'on n'exigeait aucune ventilation détaillée des chiffres pour les hôpitaux de cette taille. C'est aussi le cas des autres catégories d'hôpitaux qui comprennent des établissements de moins de 50 lits (ex.: 1 à 99 lits, convalescence et (ou) réadaptation, autres, etc.). Aussi, les indicateurs donnés représentent uniquement les hôpitaux dont les données diffèrent de zéro pour tous les éléments composant chaque indicateur en particulier.

Afin de permettre des comparaisons entre les provinces et entre les régions, les données du bilan pour les provinces qui déclarent sur une base de comptabilité par fonds ont été consolidées et sont présentées dans cette publication sur une base de comptabilité intégrée, c'est-à-dire que les "fonds d'exploitation et les fonds d'immobilisation", déclarés par le Québec, le Manitoba et la Colombie-Britannique, ont été convertis par Statistique Canada selon le système de "fonds intégré", utilisé par les autres provinces; toutes les références de cette publication seront faites par rapport au "fonds intégré".

Cette publication contient les données du bilan du "fonds intégré" relatives à 971 (92 %) des 1,051 hôpitaux publics généraux et spéciaux divers en activité en 1972, ainsi que les données relatives au "fonds de dotation et au fonds réservé à des fins spéciales fournies" par 260

reported assets of the combined "funds" stood at \$3,472 million with the "integrated fund" accounting for \$3,309 million and the "endowment and special purpose fund" for \$163 million (Table 1). Total current and long-term liabilities for the "integrated fund" amounted to \$1,164 million and for the "endowment and special purpose fund" \$17 million.

INTEGRATED FUND, AS AT DECEMBER 31 (OPERATING AND CAPITAL FUNDS)

Current Assets

In 1972 current assets constituted 12.6% of the \$3,309 million of total assets reported by public hospitals (Table 2). Accounts receivable from services to patients amounted to 4.8% of total assets, comprising due from Provincial Plans (3.0%), "other" receivables such as Blue Cross or Workmen's Compensation Boards (1.4%) and estimated year-end adjustments (0.4%). Inventory of supplies accounted for 1.8% of total assets in 1972, decreasing with hospital size from a high of 4.4% in the 1 - 24 bed general, non-teaching, no long-term unit hospitals to a low of 1.1% in the 1 - 499 bed general, full-teaching hospitals. Inventory of supplies per rated bed rose by 3.7% from \$437.81 in 1971 to \$453.96 in 1972 and varied inversely with hospital size dropping from \$612.46 in the 1 - 24 bed general, non-teaching, no long-term unit hospitals to \$379.33 in the 500 + bed general partial-teaching hospitals (Table 11, Chart 1). Provincially, inventory of supplies ranged from \$347.25 in Alberta to \$676.93 in Newfoundland, in 1972. Cash on hand and in the bank accounted for 2.2% of total assets in 1972 and investments accounted for 2.0%. This percentage relationship tended to diminish with hospital size for both cash and investments.

Assets Held for Capital Purposes

Although similar in nature to current assets, capital assets are restricted by law, government ruling or by management policy as being held for capital purposes only. In 1972, assets held for capital purposes amounted to 5.7% of total assets reported by public hospitals and consisted mainly of investments (3.1% of total assets) and cash on hand and in the bank (1.1%) followed by capital grants (0.9%) (Table 2).

hôpitaux publics (soit 25 % du total). L'actif total déclaré du "fonds" combiné atteignait 3,472 millions de dollars dont 3,309 millions de dollars représentaient le "fonds intégré" et 163 millions de dollars le "fonds de dotation et le fonds réservé à des fins spéciales" (tableau 1). Le total du passif exigible à court et à long terme s'élevait à 1,164 millions de dollars pour le "fonds intégré" et à 17 millions de dollars pour le "fonds de dotation et le fonds réservé à des fins spéciales".

FONDS INTÉGRÉ, AU 31 DÉCEMBRE (FONDS D'EXPLOITATION ET D'IMMOBILISATION)

Disponibilités

En 1972 les disponibilités constituaient 12.6 % des 3,309 millions de dollars du total de l'actif déclaré par les hôpitaux publics (tableau 2). Les comptes à recevoir pour les services rendus aux patients représentaient 4.8 % du total de l'actif et comprenaient les montants dus par les régimes d'assurance-hospitalisation des provinces (3.0 %), les "autres" comptes à recevoir comme ceux de la Croix bleue ou de la Commission des accidents du travail (1.4 %) et les estimations des ajustements de fin d'année (0.4 %). Les stocks, qui représentaient 1.8 % du total de l'actif en 1972, diminuaient en proportion avec la taille de l'hôpital, passant de 4.4 % dans les hôpitaux généraux ne dispensant aucun enseignement, ne disposant d'aucune unité pour maladies de longue durée et comptant de 1 à 24 lits, à 1.1 % dans les hôpitaux généraux d'enseignement complet possédant de 1 à 499 lits. La valeur des stocks par lit théorique a augmenté de 3.7 %, passant de \$437.81 en 1971 à \$453.96 en 1972 et variait inversement à la taille de l'hôpital, tombant de \$612.46 dans les hôpitaux généraux ne dispensant aucun enseignement, ne disposant d'aucune unité de soins pour maladies de longue durée et comptant de 1 à 24 lits, à \$379.33 dans les hôpitaux généraux d'enseignement partiel comptant 500 lits ou plus (tableau 11, graphique 1). Au niveau provincial, la valeur des stocks en 1972 variait de \$347.25 en Alberta à \$676.93 à Terre-Neuve. L'encaisse et les dépôts bancaires représentaient 2.2 % du total de l'actif et les placements représentaient 2.0 % en 1972. Cette proportion tendait à diminuer avec la taille de l'hôpital, aussi bien pour l'encaisse et les dépôts que pour les placements.

Actif détenu pour fins d'immobilisation

Quoique de nature semblable aux disponibilités, les capitaux d'immobilisation sont contraints par la loi, les règlements gouvernementaux ou par les politiques de gestion, à servir uniquement à des fins d'immobilisation. En 1972, l'actif détenu pour fins d'immobilisation représentait 5.7 % du total de l'actif déclaré par les hôpitaux publics et était constitué principalement de placements (3.1 % du total de l'actif) et d'encaisse et les dépôts bancaires (1.1 %) ainsi que des subventions (0.9 %) (tableau 2).

Property, Plant and Equipment at Book Value

Property, plant and equipment at book value accounted for in excess of 4/5 (81.6%) of the reported assets of public hospitals in 1972 (Table 2). The book value of buildings and building service equipment represented almost 3/5 (58.6%) of the total assets reported by public hospitals in 1972 (Chart 2). Major equipment shareable accounted for an additional 11.0% followed by construction in progress (7.1%) and land (2.4%). The book value for each of these assets as recorded in Table 2 of this report is derived from the cost of the assets at December 31 less the corresponding accumulated depreciation to date. Supplementary detail of the cost of land improvements, building and building service equipment and major equipment shareable and non-shareable are included in Tables 5, 6, 8 and 9 of this report to record the changes over the year in the value at cost of these depreciable assets. For each of the above mentioned assets the tables contain the balance at January 1 and December 31, 1972 assets acquired and retired during the year and adjustments. Supplementary detail of accumulated depreciation for these same accounts are provided by Tables 12, 13, 15 and 16 which show the balances at January 1 and December 31, 1972 accumulated depreciation on assets retired during the year, and adjustments. The cost of buildings and building service equipment per rated bed was \$18,560.64 in 1972, rising from \$12,444.96 in the 1-24 bed general, non-teaching, no long-term unit hospitals to \$29,431.97 in 1-499 bed general full-teaching hospitals and varying provincially from \$13,502.93 in Prince Edward Island to \$23,142.89 in Newfoundland (Table 7, Chart 3). The cost of major equipment (shareable and non-shareable) increased by 7.1% to \$5,892.67 in 1972 ranging from \$3,960.68 in the 1-24 bed general, non-teaching, no long-term unit hospitals to \$8,973.37 in the 1-499 bed general, full-teaching hospitals and from \$4,144.18 in Prince Edward Island to \$7,483.53 in Newfoundland (Table 10, Chart 4). Depreciation expense per rated bed reached \$772.22 in 1972 (Table 18, Chart 5) while depreciation expense per rated bed on buildings and building service equipment was \$438.00 (Table 14) and depreciation expense per rated bed on major equipment (shareable and non-shareable) was \$357.23 (Table 17).

Current Liabilities

Current liabilities made up more than 1/4 (27.3%) of the \$1,164 million of total liabilities reported by public hospitals in 1972 (Table 3). Trade and other accounts payable on a current basis (inclu-

Valeur comptable de la propriété, des installations et du matériel

En 1972, la valeur comptable de la propriété, des installations et du matériel représentait plus des 4/5 (81.6%) de l'actif déclaré par les hôpitaux publics (tableau 2). La valeur comptable des bâtiments et du matériel fixe représentait près des 3/5 (58.6%) du total de l'actif déclaré par les hôpitaux publics en 1972 (graphique 2). Le gros matériel partageable représentait 11.0% du total de l'actif, suivi par les constructions en cours (7.1%) et les terrains (2.4%). La valeur comptable de chacun de ces éléments d'actif, déclarée au tableau 2 de ce rapport, a été calculée à partir du coût de l'élément d'actif au 31 décembre moins l'amortissement correspondant accumulé jusqu'à ce jour. Des détails supplémentaires sur le coût de l'amélioration des terrains, des bâtiments et du matériel fixe et du gros matériel partageable et non partageable figurent aux tableaux 5, 6, 8 et 9 de cette publication et illustrent la modification, au cours de l'année, de la valeur de ces éléments d'actif dépréciable. Ces tableaux indiquent, pour chaque élément d'actif susmentionné, les bilans au 1er janvier et au 31 décembre 1972 l'actif acquis et retiré au cours de l'année et les ajustements. Des détails supplémentaires sur l'amortissement accumulé pour ces mêmes éléments d'actif sont fournis aux tableaux 12, 13, 15 et 16, qui indiquent les balances des comptes au 1er janvier et au 31 décembre 1972, les frais d'amortissement accumulés pour l'actif réalisé au cours de l'année, et les ajustements. Le coût des bâtiments et du matériel fixe par lit théorique a atteint \$18,560.64 en 1972, passant de \$12,444.96 dans les hôpitaux généraux ne dispensant aucun enseignement, ne disposant d'aucune unité pour maladies de longue durée et comptant de 1 à 24 lits, à \$29,431.97 dans les hôpitaux généraux d'enseignement complet comptant de 1 à 499 lits; au niveau provincial, il varie de \$13,502.93 à l'Île-du-Prince-Édouard, à \$23,142.89 à Terre-Neuve (tableau 7, graphique 3). Le coût du gros matériel (partageable et non partageable) a augmenté de 7.1% et a atteint \$5,892.67 en 1972, s'échelonnant de \$3,960.68 dans les hôpitaux généraux ne dispensant aucun enseignement, ne disposant d'aucune unité pour maladies de longue durée et comptant de 1 à 24 lits, à \$8,973.37 dans les hôpitaux généraux d'enseignement complet comptant de 1 à 499 lits; il variait de \$4,144.18 à l'Île-du-Prince-Édouard, à \$7,483.53 à Terre-Neuve (tableau 10, graphique 4). Les frais d'amortissement par lit théorique ont atteint \$772.22 en 1972 (tableau 18, graphique 5) tandis que les frais d'amortissement, par lit théorique, des bâtiments et du matériel fixe étaient de \$438.00 (tableau 14) et les frais d'amortissement, par lit théorique, du gros matériel (partageable et non partabeable) étaient de \$357.23 (tableau 17).

Passif à court terme

Le passif à court terme représentait plus de 1/4 (27.3%) des 1,164 millions de dollars du total du passif déclaré par les hôpitaux publics en 1972 (tableau 3). Les comptes de fournisseurs et les autres comptes payables à

ding employee deductions payable) amounted to more than 1/10 (10.8%) of total assets followed by accrued liabilities (4.5%), accounts payable (3.8%) and bank loans and overdrafts (3.2%).

Capital Liabilities – Short-term

Capital liabilities short-term accounted for more than 1/10 (10.7%) of total liabilities reported in 1972 (Table 3). Bank loans and overdrafts which accounted for 3.7% of total liabilities and accounts payable which amounted to 2.6% of total liabilities constituted the bulk of these liabilities in 1972.

Long-term Liabilities

More than 3/5 (61.9%) of total liabilities reported in 1972 were long-term (Table 3). Bonds and debentures accounted for 39.2% of total liabilities comprising those issued by hospitals (33.3% of total assets), by municipalities (4.1%) and by others (1.8%) (Chart 6). Advances from the provinces or Provincial Plans amounted to 11.2% of total liabilities in 1972 followed by notes payable (1.4%) and bank loans (1.2%).

ENDOWMENT AND SPECIAL PURPOSE FUND, AS AT DECEMBER 31

Assets

“Endowment and special purpose fund” assets as reported by 260 public hospitals in 1972 totaled \$163 million, 79.7% of which were investments (Table 19). Other assets included cash and bank accounts (5.3%), due from other “funds” (4.2%), land (3.3%), buildings (1.7%), receivables and accrued assets (1.6%).

Liabilities

“Endowment and special purpose fund” liabilities of reporting public hospitals amounted to \$17 million in 1972 and consisted mainly of amounts due to other “funds” (38.5%) and “other” liabilities (36.0%) (Table 20). Other liabilities included long-term liabilities (14.8%), accounts payable (7.1%) and loans payable (3.6%).

court terme (y compris les déductions des employés à payer) représentaient plus de 1/10 (10.8 %) du total de l'actif, suivis par les charges à payer (4.5 %), les comptes à payer (3.8 %) et les emprunts et les découverts bancaires (3.2 %).

Passif de nature capitale à court terme

Le passif de nature capitale à court terme représentait plus de 1/10 (10.7 %) du total du passif déclaré en 1972 (tableau 3). Les emprunts et les découverts bancaires, qui représentaient 3.7 % du total du passif, et les comptes à payer qui représentaient 2.6 % du total du passif, constituaient la plus grosse partie de ce passif en 1972.

Passif à long terme

Plus de 3/5 (61.9 %) du total du passif déclaré en 1972 étaient à long terme (tableau 3). Les obligations à payer représentaient 39.2 % du total du passif; elles comprennent les émissions effectuées par les hôpitaux (33.3 % du total de l'actif), par les municipalités (4.1 %) et par d'autres (1.8 %) (graphique 6). Les avances consenties par les régimes d'assurance-hospitalisation des provinces représentaient 11.2 % du total du passif en 1972, suivies par les billets à payer (1.4 %) et les emprunts bancaires (1.2 %).

FONDS DE DOTATION ET FONDS RÉSERVÉ À DES FINS SPÉCIALES, AU 31 DÉCEMBRE

Actif

L'actif du “fonds de dotation et du fonds réservé à des fins spéciales”, déclaré par 260 hôpitaux publics en 1972 totalisait 163 millions de dollars, dont 79.7 % constituaient des placements (tableau 19). Les autres éléments de cet actif comprenaient les comptes en caisse et en banque (5.3 %), les montants dûs par d'autres “fonds” (4.2 %), les terrains (3.3 %), les bâtiments (1.7 %), les recettes et actif courus (1.6 %).

Passif

Le passif du “fonds de dotation et du fonds réservé à des fins spéciales”, déclaré par les hôpitaux publics a atteint 17 millions de dollars en 1972 et se composait principalement des montants dûs à d'autres “fonds” (38.5 %) et d'“autres” (36.0 %) (tableau 20). Les autres éléments du passif comprenaient le passif à long terme (14.8 %), les comptes à payer (7.1 %) et les emprunts à payer (3.6 %).

**Inventory of Supplies per Rated Bed, Public General
and Allied Special Hospitals, 1971 and 1972**
Stocks par lit (capacité théorique), hôpitaux généraux publics
et spéciaux divers, 1971 et 1972

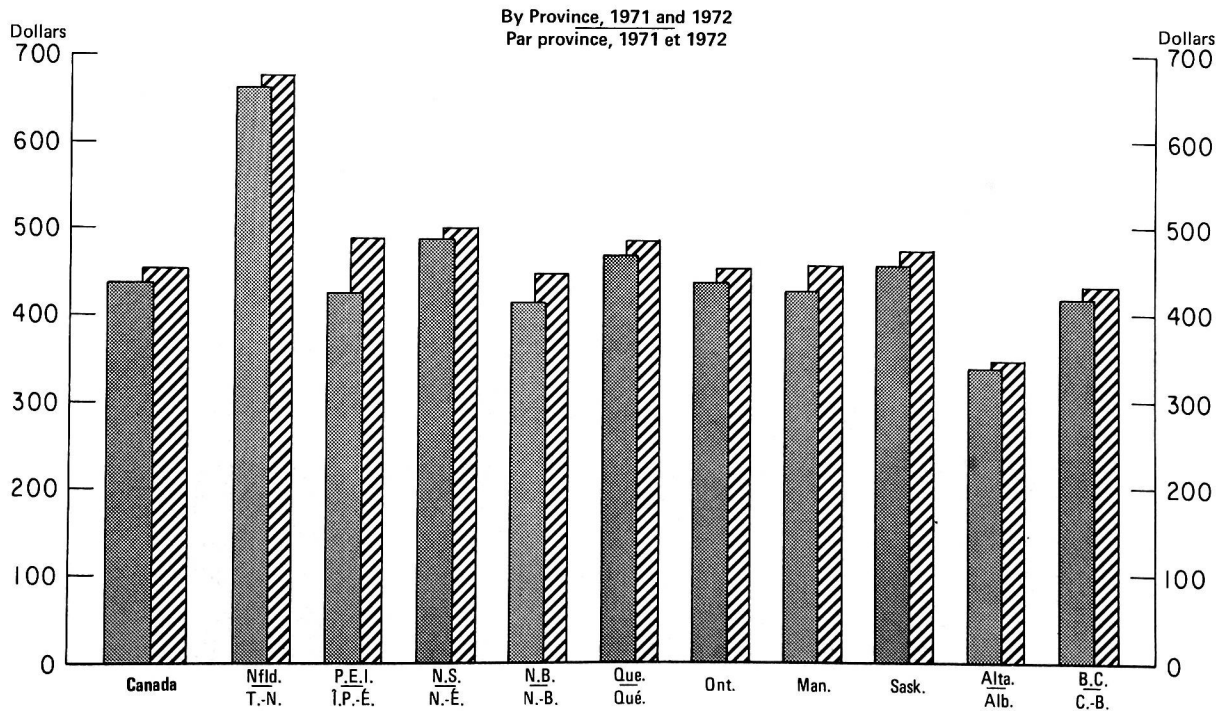
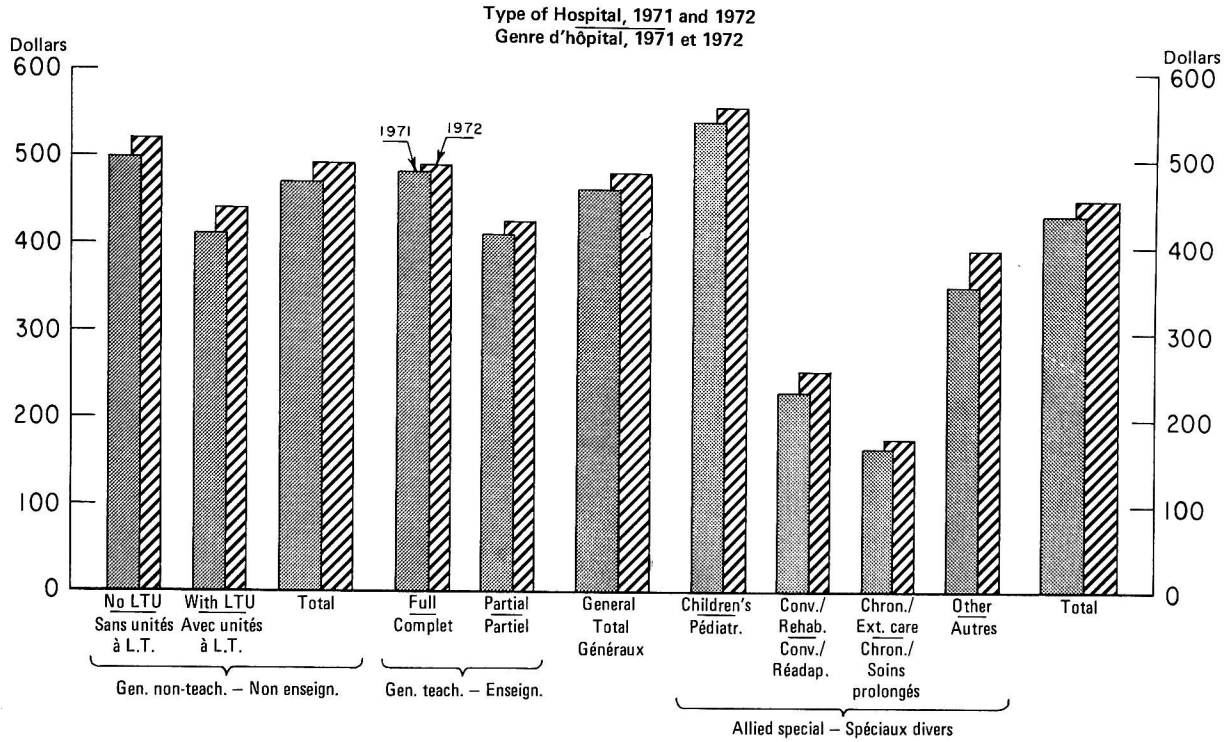

Buildings and Building Service Equipment and Major Equipment (Shareable and Non-Shareable) as a Percentage of Integrated Fund Assets, Public General and Allied Special Hospitals, by Province, 1972

Bâtiments et matériel fixe et gros matériel (partageable et non partageable) exprimés en pourcentage de l'actif du fonds intégré hôpitaux généraux publics et spéciaux divers, par province, 1972

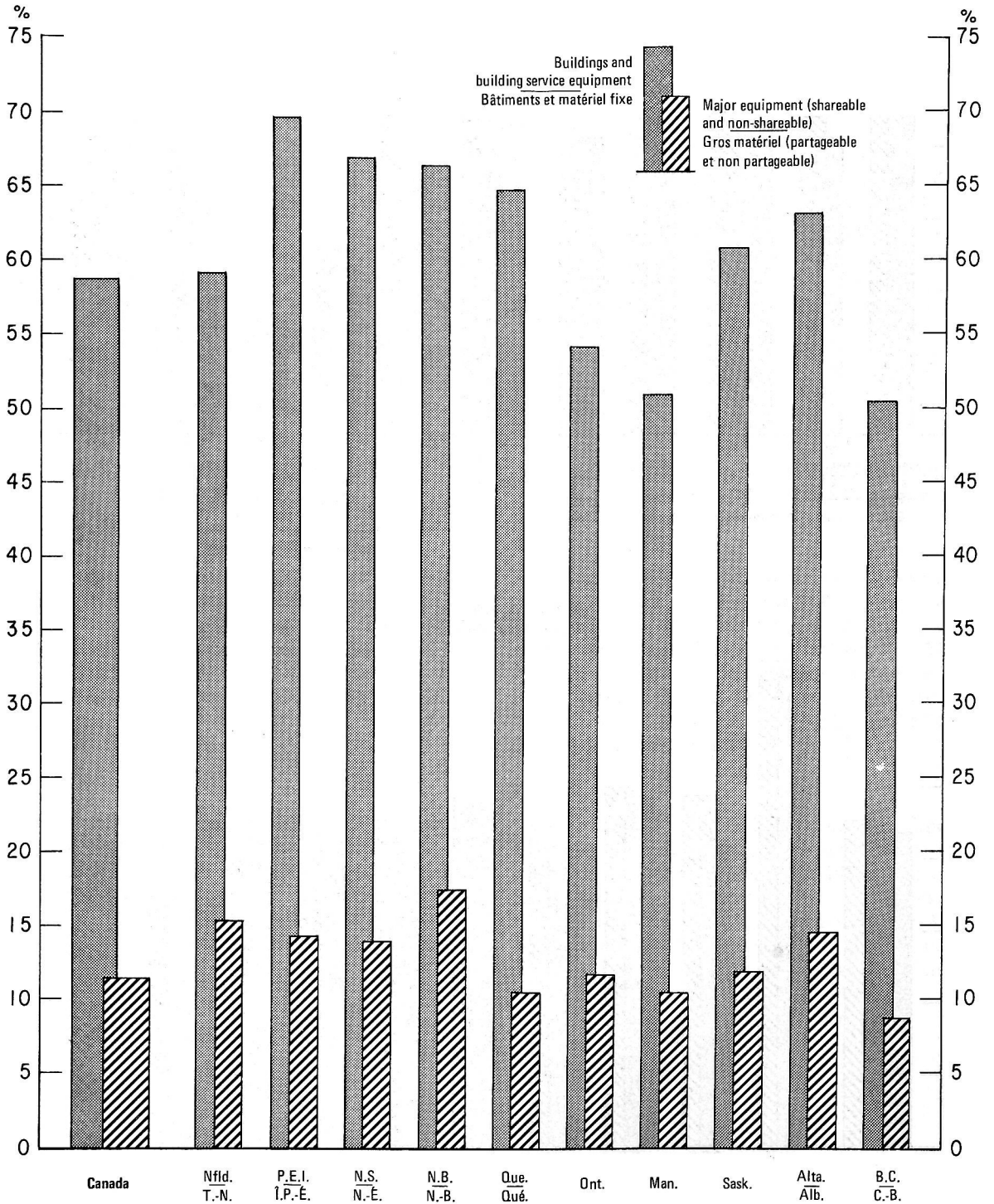
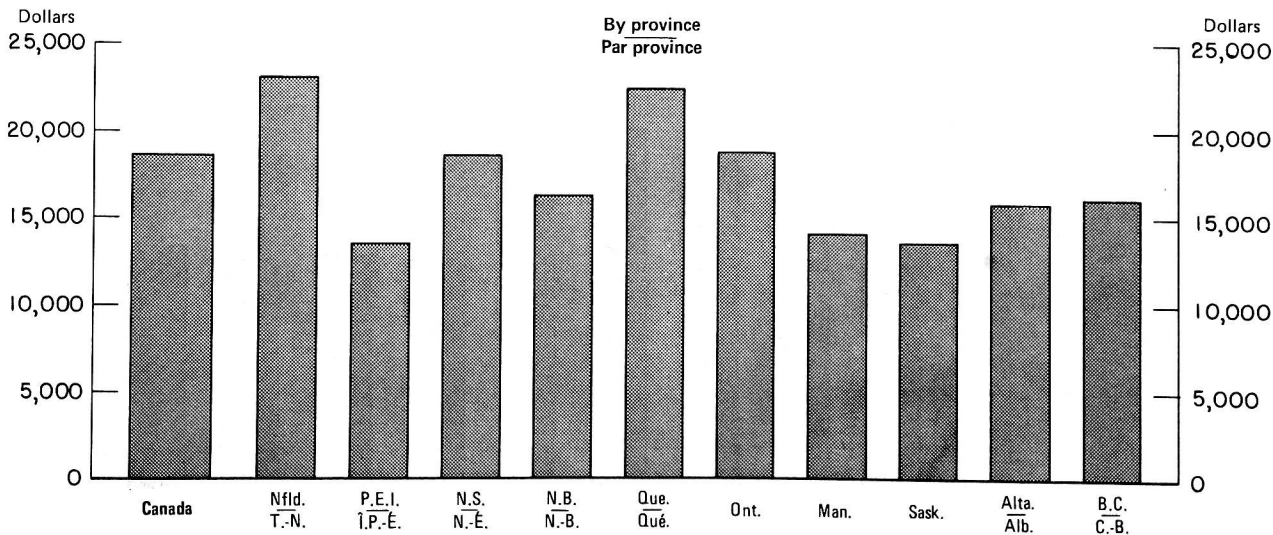
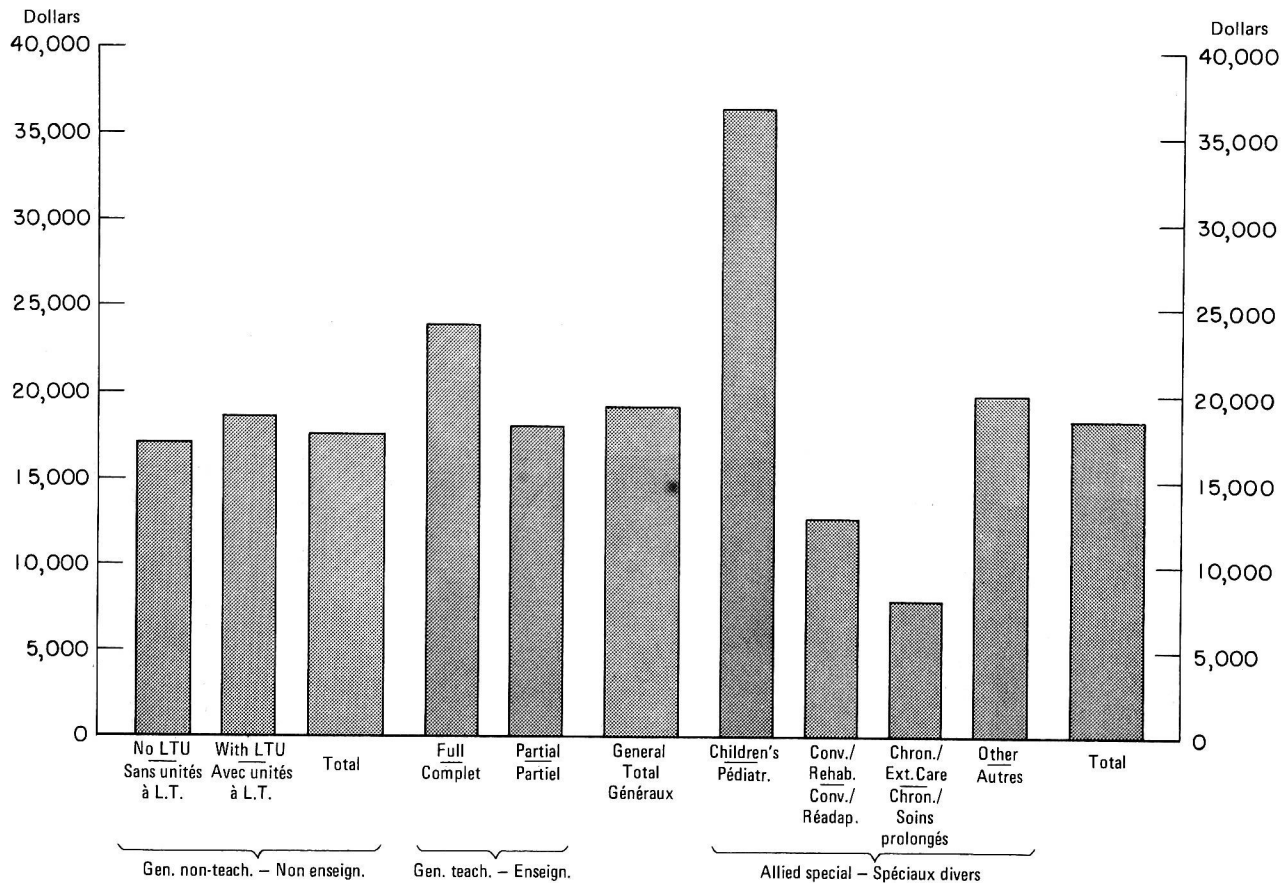

Chart - 3

Graphique - 3

**Buildings and Building Service Equipment Cost per Rated Bed
Public General and Allied Special Hospitals, 1972**
**Coût des bâtiments et du matériel fixe par lit (capacité théorique)
hôpitaux généraux publics et spéciaux divers, 1972**

Type of Hospital
Genre d'hôpital



**Major Equipment (Shareable and Non-Shareable) Cost per Rated Bed
Public General and Allied Special Hospitals, 1972**
Coût du gros matériel (partageable ou non) par lit (capacité théorique)
hôpitaux généraux publics et spéciaux divers, 1972

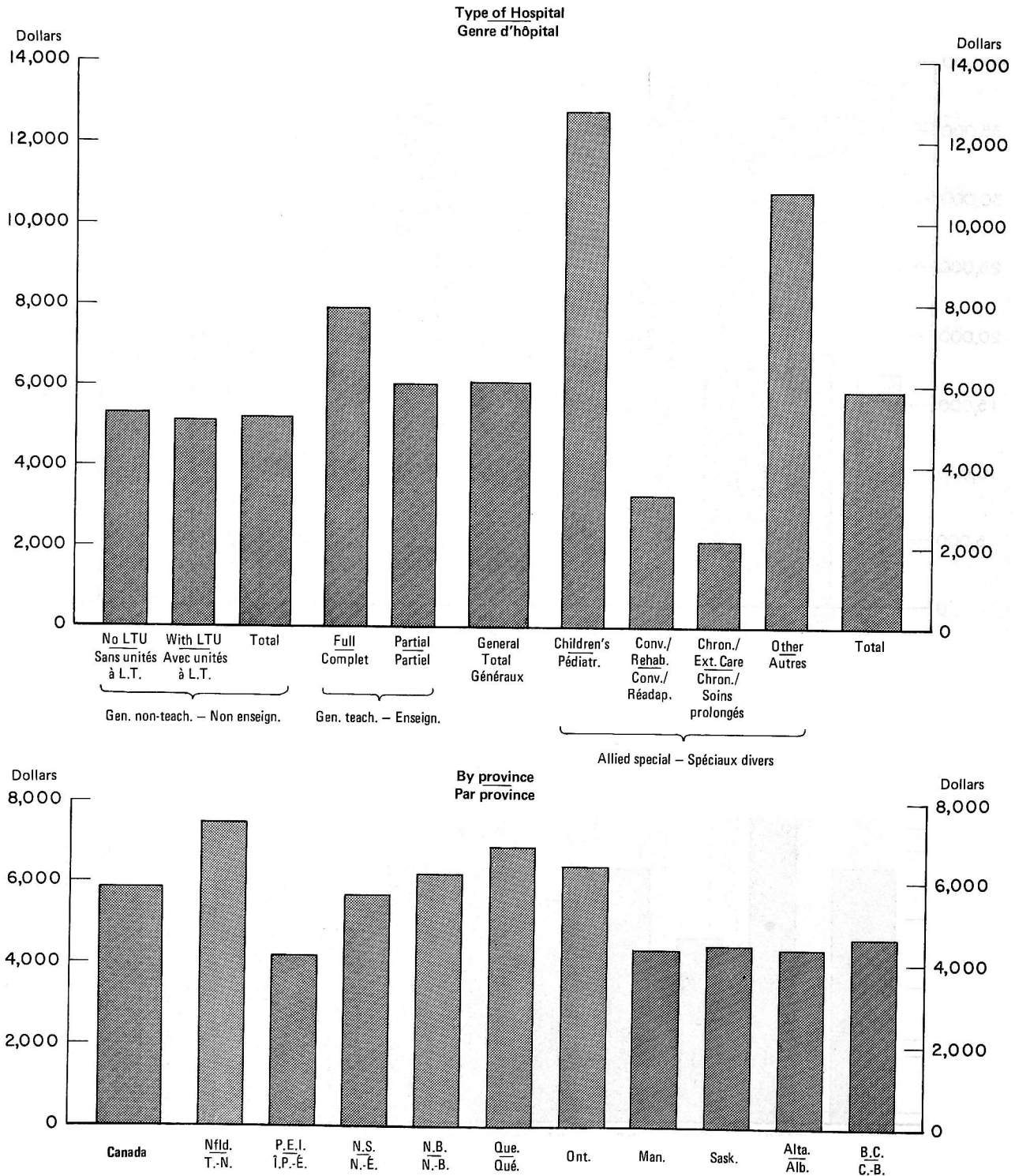

Depreciation Expense⁽¹⁾ per Rated Bed, Public General and Allied Special Hospitals, 1972

Frais d'amortissement⁽¹⁾ par lit (capacité théorique) hôpitaux généraux publics et spéciaux divers, 1972

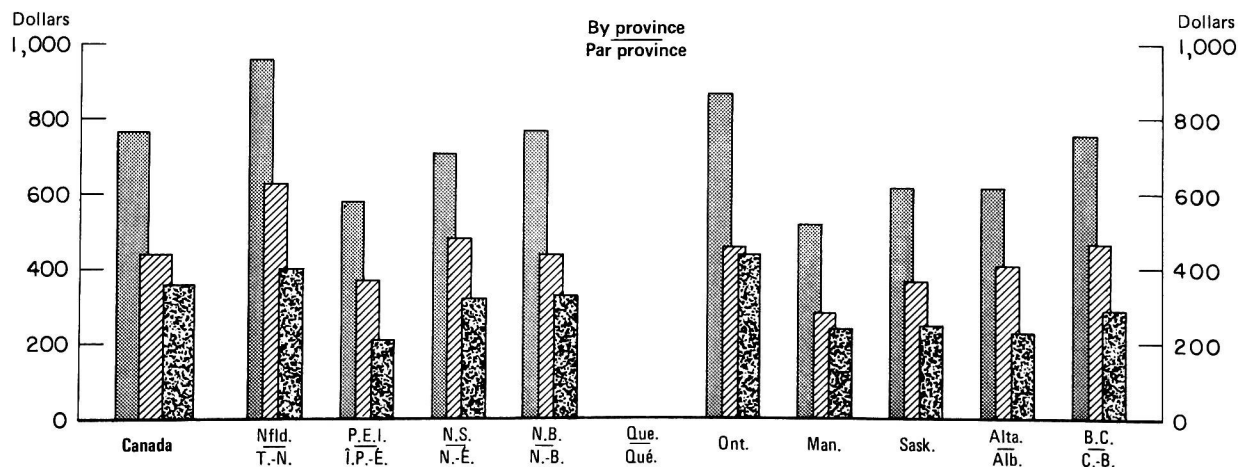
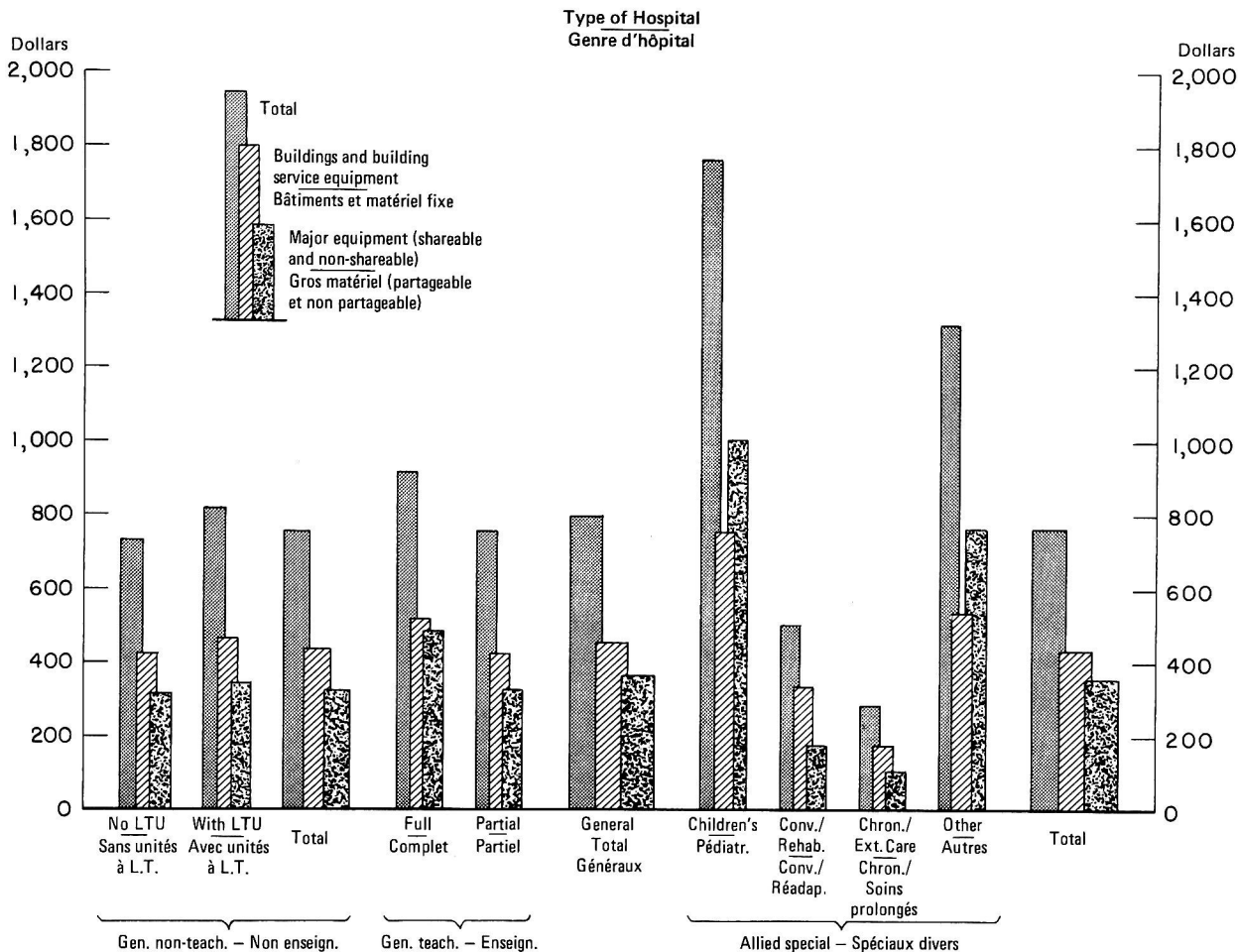

(1) Depreciation expense is not considered as operating expense in the province of Quebec. - Frais d'amortissement ne sont pas considérés comme dépenses d'exploitation dans la province de Québec.

**Bonds and Debentures as a Percentage of Integrated Fund Liabilities
Public General and Allied Special Hospitals, by Province, 1972**
**Obligations à payer exprimées en pourcentage du passif du fonds intégré
hôpitaux généraux publics et spéciaux divers, par province, 1972**

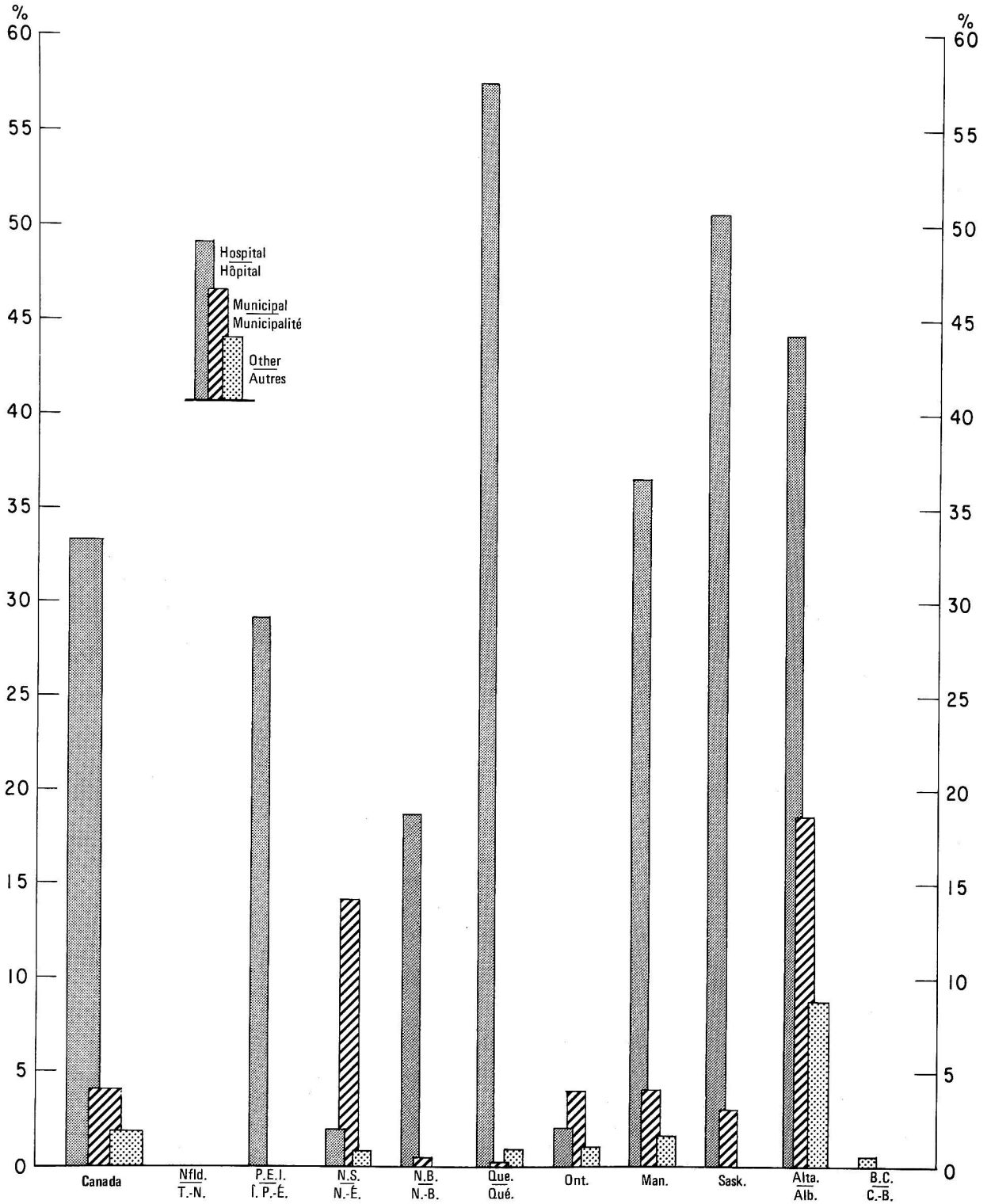

TABLE 1. Balance Sheets of Public Hospitals,¹ 1972TABLEAU 1. Bilans des hôpitaux publics¹, 1972

Item - Détail	Canada	Newfound- land - Terre- Neuve	Prince Edward Island - Île-du- Prince-Edouard	Nova Scotia - Nouvelle- Ecosse	New Brunswick - Nouveau- Brunswick	Québec	
	dollars						
Balance sheets - Bilans							
Operating, capital and integrated funds ² - Exploitation, immobilisation et fonds intégré ² :							
Hospitals reporting - Hôpitaux répondants	971	30	9	46	40	161	
Assets - Total - Actif	3,309,433,000	76,940,500	9,020,300	86,542,300	74,495,800	986,695,500	
Liabilities - Total - Passif	1,163,936,500	12,869,100	2,589,400	35,777,700	16,029,800	488,217,500	
Equity - Total - Avoir	2,145,496,500	64,071,400	6,430,900	50,764,600	58,466,000	498,478,000	
Endowment and special purpose fund - Dotation et fonds réservé à des fins spéciales:							
Hospitals reporting - Hôpitaux répondants	260	4	3	16	14	48	
Assets - Total - Actif	162,565,000	383,900	555,700	4,666,800	1,991,400	49,886,300	
Liabilities - Total - Passif	16,997,900	13,000	-	854,300	6,100	3,156,500	
Equity - Total - Avoir	145,567,100	370,900	555,700	3,812,500	1,985,300	46,729,800	
	Ontario	Manitoba	Saskat- chewan	Alberta	British Columbia - Colombie- Britannique	Yukon	Northwest Territories - Territoires du Nord- Ouest
	dollars						
Balance sheets - Bilans							
Operating, capital and integrated funds ² - Exploitation, immobilisation et fonds intégré ² :							
Hospitals reporting - Hôpitaux répondants	215	83	132	145	105	5	
Assets - Total - Actif	1,252,710,400	124,944,500	106,417,100	277,777,900	311,402,200	2,486,500	
Liabilities - Total - Passif	318,241,500	58,587,700	23,497,400	139,774,400	67,814,800	537,200	
Equity - Total - Avoir	934,468,900	66,356,800	82,919,700	138,003,500	243,587,400	1,949,300	
Endowment and special purpose fund - Dotation et fonds réservé à des fins spéciales:							
Hospitals reporting - Hôpitaux répondants	90	21	12	25	26	1	
Assets - Total - Actif	86,977,400	7,369,800	874,600	5,688,800	4,163,900	6,400	
Liabilities - Total - Passif	9,203,800	2,732,300	42,300	308,000	681,600	-	
Equity - Total - Avoir	77,773,600	4,637,500	832,300	5,380,800	3,482,300	6,400	

¹ General and allied special. - Généraux et spéciaux divers.² For those provinces using the three basic funds, the operating and capital funds have been consolidated and reported on an integrated basis. - Pour des provinces distinguant trois fonds de base dans leur rapport, les fonds d'exploitation et d'immobilisations ont été consolidés et rapportés sur une base intégrée.

TABLE 2. PERCENTAGE DISTRIBUTION OF TOTAL ASSETS(1) OF OPERATING FUND, CAPITAL FUND AND INTEGRATED FUND

PROVINCE TYPE OF HOSPITAL AND SIZE	HOSP. REP. - HOP. REP.	TOTAL ASSETS ACTIF TOTAL	TOTAL	CURRENT ASSETS - DISPONIBILITES											
				CASH ON HAND & IN BANK	IN- VEST- MENTS	A/C REC PATIENT PROV. PL	EST. YR-END ADJ.	OTHER RECEIV. PAT. (2)	OTHER A/C REC. GOVTS.	OTHER A/C REC. NON-GOV	ACCUR. ASSETS	INVEN- TORY SUPPL.	PRE- PAID EXP.	DUE FROM ENDOW & SP- PUR	OTHER
				ENCAIS. ET DEPOTS BANC.	PLA- CE- MENTS	COMPT. A REC. DES MALAD.	REGUL. DE FIN G'ANN.	AUTRES COMPT. A REC. MALAD.	AUTRES COMPT. A REC. GOUV.	AUTRES COMPT. A REC. NON GOV	COMPT. DE REGUL. ACTIFS	STOCKS	FRAIS PAYES & AVANCE	DU PAR DOT. & RES. SPEC.	AUTRES
		\$		PER CENT - POURCENTAGE											
NEWFOUNDLAND															
PUBLIC															
GEN. NON-TEACHING															
NO LONG-TERM UNIT															
1 - 24 BEDS	10	2533043	100.0	.4				1.6	--	--		11.8		--	
25 - 49 BEDS	8	4736961	100.0	1.1		.7		1.4				3.4			
50 - 99 BEDS	3	5708301	100.0	2.5				1.1	--	.1		3.8			
100 - 199 BEDS	3	11295813	100.0	2.1	3.0	.1		1.5	.2	--		2.2	.1	--	
200 + BEDS	1	2372977	100.0	27.9				1.3	6.5	2.2		7.9	.2	--	
TOTAL	25	26647095	100.0	3.3	1.4	.2		.8	.7	.2	--	4.3	--	--	
TOTAL NON-TEACHING															
GENERAL TEACH FULL															
1 - 499 BEDS	1	16626090	100.0	--	8.0	.5		2.0	1.9		.1	1.6	.2	--	
TOTAL GEN.TCH.FULL	1	16626090	100.0	--	8.0	.5		2.0	1.9		.1	1.6	.2	--	
GEN. TEACH PARTIAL															
1 - 499 BEDS	2	26320140	100.0	1.2	2.7	.3		.4		.2		.7	--	--	
TOTAL GEN.TCH.PART	2	26320140	100.0	1.2	2.7	.3		.4		.2		.7	--	--	
TOTAL GENERAL															
28	69593325	100.0	1.7	3.5	.3		.9	.7	.2	--		2.3	.1	--	
CHILDRENS															
1	6771847	100.0	.4	11.8			.3					1.5	.1	--	
CONVALESCENT/REHAB															
1	575335	100.0	7.6						.9	7.3			.3		
TOTAL PUBLIC	30	76940507	100.0	1.7	4.2	.3		.9	.7	.2	--	2.2	.1	--	
PRINCE EDWARD ISLAND															
PUBLIC															
GEN. NON-TEACHING															
NO LONG-TERM UNIT															
1 - 24 BEDS	2	182750	100.0	2.3			5.0	2.1				7.2	.5	--	
25 - 49 BEDS	1	443882	100.0			.6	3.2			--		3.6	.2	--	
50 - 99 BEDS	2	1645740	100.0	--				.5		--		3.4	.1	--	
100 - 199 BEDS	1	2138017	100.0	.4				1.5		--		2.0	.3	--	
200 + BEDS	1	2555645	100.0	.8				1.3	3.7			3.2	.3	--	
TOTAL	7	6966034	100.0	.5		--	.3	.9	1.1	.8	.2	3.8	.1	--	
GEN. NON-TEACHING WITH L.T. UNIT															
100 - 199 BEDS	1	2001909	100.0	.1		1.2						4.5	.4	--	
TOTAL	1	2001909	100.0	.1		1.2						4.5	.4	--	
TOTAL NON-TEACHING															
8	8967943	100.0	.4		.3	.3	.7	.9	.6	.2		3.9	.2	--	
TOTAL GENERAL															
8	8967943	100.0	.4		.3	.3	.7	.9	.6	.2		3.9	.2	--	
CONVALESCENT/REHAB															
1	52343	100.0					55.0	27.3		17.8					
TOTAL PUBLIC	9	9020286	100.0	.4		.3	.6	.9	.9	.7	.2	3.9	.2	--	
NOVA SCOTIA															
PUBLIC															
GEN. NON-TEACHING															
NO LONG-TERM UNIT															
1 - 24 BEDS	14	3039579	100.0	2.3	.6	.4	.8	.8	--	--	1.0	4.0	.2	--	
25 - 49 BEDS	5	2571535	100.0	4.7	16.0	.5	.7	.9				3.8	.2	--	
50 - 99 BEDS	11	14563283	100.0	1.1	.1	1.3	1.4	.6	.2			3.8	.1	--	
100 - 199 BEDS	8	19355844	100.0	.2	1.2	1.4	2.1	1.2	.4	.2	.4	3.1	.2	.6	
200 + BEDS	3	11787497	100.0	2.9	1.8	4.3	1.5	.7	1.0	.1		2.7	.1	--	
TOTAL	41	51317738	100.0	1.4	1.5	2.0	1.6	.9	.4	.1	.2	3.0	.1	.2	
TOTAL NON-TEACHING															
41	51317738	100.0	1.4	1.5	2.0	1.6	.9	.4	.1	.2		3.0	.1	.2	
GENERAL TEACH FULL															
1 - 499 BEDS	1	11448645	100.0	2.1		1.4	.4	2.5	1.7	.2		2.4	.1	--	
TOTAL GEN.TCH.FULL	1	11448645	100.0	2.1		1.4	.4	2.5	1.7	.2		2.4	.1	--	
TOTAL GENERAL															
42	62766383	100.0	1.6	1.2	1.9	1.4	1.2	.7	.1	.2		2.8	.1	.2	
CHILDRENS															
1	20073872	100.0	.1		.3	1.1	1.9		.2	.2		.8	--	.1	
CONVALESCENT/REHAB															
2	1035231	100.0	6.2		.1			5.1		--		2.7	.1	--	
OTHER															
1	2666845	100.0	1.8	4.8	--	1.0	1.2		.9	.3		1.2	.2	--	
TOTAL PUBLIC	46	86542331	100.0	1.3	1.0	1.4	1.3	1.4	.5	.2	.2	2.3	.1	.1	
NEW BRUNSWICK															
PUBLIC															
GEN. NON-TEACHING															
NO LONG-TERM UNIT															
1 - 24 BEDS	8	1300793	100.0	6.3	.3	.1	1.1	.2	.4	.1		3.8	.2	--	
25 - 49 BEDS	9	5960016	100.0	2.1		.1	2.4	.6		--		3.5	.1	--	
50 - 99 BEDS	7	7946144	100.0	2.0	2.7	--	1.6	.8	1.0	--	5.0	3.5	.1	.1	
100 - 199 BEDS	6	10852308	100.0	2.4		--	4.1	2.0	.8	.3		3.2	.2	--	
200 + BEDS	1	2279517	100.0	.7	.1	--	2.4	.8	.7	.7		2.6	.1	--	
TOTAL	35	48638778	100.0	1.6	.5	--	2.6	1.8	.8	.4	.8	3.0	.1	--	
GEN. NON-TEACHING WITH L.T. UNIT															
200 + BEDS	1	4755759	100.0	5.3			.6	.1	1.9	.4		1.8		--	
TOTAL	1	4755759	100.0	5.3			.6	.1	1.9	.4		1.8		--	
TOTAL NON-TEACHING															
36	53394537	100.0	2.0	.5	--	2.4	1.6	.9	.4	.7		2.9	.1	--	
GEN. TEACH PARTIAL															
1 - 499 BEDS	1	10624055	100.0	2.1		.5		1.0	--	1.1	.1	1.8	.1	--	
500 + BEDS	1	10043266	100.0	12.0				1.5	.9	--		2.2	--	--	
TOTAL GEN.TCH.PART	2	20667321	100.0	6.9		.3		1.2	.5	.6	.1	2.0	.1	--	
TOTAL GENERAL															
38	74061858	100.0	3.3	.3	.1	1.8	1.5	.8	.4	.5		2.6	.1	--	
CONVALESCENT/REHAB															
1	287915	100.0	13.0					1.1				2.9	.3	1.2	
CHRCN./EXT. CARE															
1	145990	100.0	54.2					.2		.1		2.8	.6	--	
TOTAL PUBLIC	40	74495763	100.0	3.5	.3	.1	1.8	1.5	.8	.4	.5	2.6	.1	--	

SEE FOOTNOTE(S) AT END OF TABLE.

TABLEAU 2. REPARTITION PROCENTUELLE DU TOTAL DE L'ACTIF(1) DU FONDS D'EXPLOITATION, DU FONDS D'IMMOBILISATIONS ET DU FONDS INTEGRE

ASSETS HELD FOR CAPITAL PURPOSES ACTIF DETENU POUR FINS D'IMMOBILISATION						PROPERTY, PLANT AND EQUIPMENT AT BOOK VALUE VAL. COMPT. DE LA PROP., DES INST. & DU MATERIEL						OTHER NON-CURRENT AUTRE ACT-NON REAL. A CRT. TRM		PROVINCE AFFECTATION ET TAILLE DES HOPIAUX	
CASH ON HAND & IN BANK ENCAIS. ET DEPOTS BANQ.	IN- VEST- MENTS PLA- CE- MENTS	CAPL. GRANTS REC. SUB- VEN- TIONS A REC.	OTHER RECEI- VABLES AUTRES COMPTES A REC.	DUE FR ENDOW & SP. PUR DU PAR DOT. & RES. SPEC.	OTHER AUTRES	LAND TER- RAINS	LAND IMPR. DE TERR.	BLOGS. & SERV. EQUIP. BATTI- & MATER. FIXE	MAJOR EQUIP. GROS MATERIEL	MINOR EQUIP. PETIT MATE- RIEL	CONST. IN PRO- GRESS EN COURS	DEFER. CHGS. FRAIS DEFER- RES	OTHER AUTRES		
PER CENT - POURCENTAGE															
								65.6	20.5						TERRE-NEUVE PUBLICS GEN. NON-ENSEIGNANT SANS UNIT. A L.T. 1 - 24 LITS 25 - 49 LITS 50 - 99 LITS 100 - 199 LITS 200 + LITS TOTAL
.4	.3	.1			.1	.1		75.7	16.7						GEN. ENS. COMPLET 1 - 499 LITS TOT. GEN. ENS. COMP
.1	.1	2.2				4.0		76.8	15.8	.8					GEN. ENS. PARTIEL 1 - 499 LITS TOT. GEN. ENS. PART
.1	.1	.3				.5		71.1	15.9	.3	.8				TOTAL GENERAUX PEDIATRIQUES CONV./REHAB.
							.8	66.7	17.5		.4				TOTAL PUBLICS
		.1					.4	66.7	17.5		.4				ILE DU P.-E. PUBLICS GEN. NON-ENSEIGNANT SANS UNIT. A L.T. 1 - 24 LITS 25 - 49 LITS 50 - 99 LITS 100 - 199 LITS 200 + LITS TOTAL
		.1				2.0	.1	41.2	10.9	1.1	.2	38.8			GEN. NON-ENSEIGNANT AVEC UNIT. A L.T. 100 - 199 LITS TOTAL
		.1				1.1	.1	58.7	14.4	.5	.5	14.7			TOTAL NON-ENS.
		1.1	.3					62.6	20.7		1.0				TOTAL GENERAUX PEDIATRIQUES CONV./REHAB.
		.2				1.0	.1	59.2	14.8	.5	.5	13.3			TOTAL PUBLICS
4.5						.6		54.0	22.2	.1	1.4				NOUVELLE-ECOSSE PUBLICS GEN. NON-ENSEIGNANT SANS UNIT. A L.T. 1 - 24 LITS 25 - 49 LITS 50 - 99 LITS 100 - 199 LITS 200 + LITS TOTAL
1.3	1.6	1.4	1.0		1.2	3.5	.5	78.1	13.5		.9				GEN. ENS. COMPLET 1 - 499 LITS TOT. GEN. ENS. COMP
		3.1				1.2		69.0	16.2		1.1		.4		TOTAL NON-ENS.
		10.0				.7	.2	61.0	15.8		3.2				TOTAL GENERAUX
.5	5.0		.1		.3	.7	.2	68.2	15.1		1.8		.1		TOTAL PUBLICS
															NOUVEAU-BRUNSWICK PUBLICS GEN. NON-ENSEIGNANT SANS UNIT. A L.T. 1 - 24 LITS 25 - 49 LITS 50 - 99 LITS 100 - 199 LITS 200 + LITS TOTAL
1.2	.1		.5			.9	.9	76.8	11.5		1.9				GEN. NON-ENSEIGNANT AVEC UNIT. A L.T. 100 - 199 LITS TOTAL
1.2	.1		.5			.9	.9	76.8	11.5		1.9				TOTAL NON-ENS.
.7	3.9		.2		.2	.7	.4	70.1	14.3		1.8		.1		TOTAL GENERAUX
.7	3.9		.2		.2	.7	.4	70.1	14.3		1.8		.1		CONV./REHAB.
					.2	.7	.4	69.7	14.2		1.8		.1		TOTAL PUBLICS
8.7	21.9	.1		.2		1.7	.5	43.1	9.8	1.1	.7	3.1			NOUVEAU-BRUNSWICK PUBLICS GEN. NON-ENSEIGNANT SANS UNIT. A L.T. 1 - 24 LITS 25 - 49 LITS 50 - 99 LITS 100 - 199 LITS 200 + LITS TOTAL
1.1	2.8	.1				1.3	.9	55.3	13.1	.4	1.2				GEN. ENS. COMPLET 1 - 499 LITS TOT. GEN. ENS. COMP
	7.1	.1		.1	.5	1.6	.7	63.9	13.6	.1	1.2	2.0			TOTAL NON-ENS.
	.5	.7				1.1	.4	72.6	10.6		1.7	.1	.3		TOTAL GENERAUX
1.9	1.2	.6		.2		.8	.6	68.0	11.3		1.0		.5		PEDIATRIQUES
2.0	3.9	.2				.9	.6	66.4	11.7	.1	1.2	.8	.1	.2	CONV./REHAB.
2.0	3.9	.2		.2		.9	.6	66.4	11.7	.1	1.2	.8	.1	.2	AUTRES
															TOTAL PUBLICS
															NOUVEAU-BRUNSWICK PUBLICS GEN. NON-ENSEIGNANT SANS UNIT. A L.T. 1 - 24 LITS 25 - 49 LITS 50 - 99 LITS 100 - 199 LITS 200 + LITS TOTAL
.6	.2					2.8		70.6	12.3	.6	1.8			.3	GEN. NON-ENSEIGNANT AVEC UNIT. A L.T. 100 - 199 LITS TOTAL
.6	.2					2.8		70.6	12.3	.6	1.8			.3	TOTAL NON-ENS.
1.7	3.2	.2		.2		1.3	.5	67.2	11.8	.2	1.3	.7	.1	.2	TOTAL GENERAUX
.3	1.0		.1			7.9		65.3	18.9	.6	1.0	.1			PEDIATRIQUES
2.1	3.7	.3	.1			3.4		62.7	10.9		1.0			1.7	CONV./REHAB.
								74.7	13.2		.6				AUTRES
1.4	2.6	.1		.1		2.8	.3	66.9	13.5	.3	1.2	.5	.1	.2	TOTAL PUBLICS
															NOUVEAU-BRUNSWICK PUBLICS GEN. NON-ENSEIGNANT SANS UNIT. A L.T. 1 - 24 LITS 25 - 49 LITS 50 - 99 LITS 100 - 199 LITS 200 + LITS TOTAL
.2	1.3	.6				1.4	1.0	65.2	15.5		1.6			.9	GEN. NON-ENSEIGNANT AVEC UNIT. A L.T. 100 - 199 LITS TOTAL
.1	.2	.7				1.7	.7	64.0	16.7	.2	1.9			.2	TOTAL NON-ENS.
		.5				.8	.7	64.7	19.5	.1	1.5			.6	TOTAL GENERAUX
1.6	1.6	.8				.6	.5	64.1	15.7		1.4		.1	.1	PEDIATRIQUES
		.3				1.2	.6	67.4	18.8		1.6			.1	CONV./REHAB.
.4	.4	.5				1.1	.6	65.8	17.9		1.5			.1	AUTRES
															TOTAL PUBLICS
															NOUVEAU-BRUNSWICK PUBLICS GEN. NON-ENSEIGNANT SANS UNIT. A L.T. 1 - 24 LITS 25 - 49 LITS 50 - 99 LITS 100 - 199 LITS 200 + LITS TOTAL
															GEN. NON-ENSEIGNANT AVEC UNIT. A L.T. 100 - 199 LITS TOTAL
															TOTAL NON-ENS.
.3	.4	.5				1.2	.6	65.6	18.4		1.3			.1	TOTAL GENERAUX
															CONV./REHAB.
	1.0	.2	.1			.6	.5	76.2	12.7		1.9				SOINS PROLONGES
	.5	.3				2.5	.1	61.7	17.4	.1	1.1				TOTAL PUBLICS
	.2	.2				1.5	.3	69.2	15.0	.1	1.5				NOUVEAU-BRUNSWICK PUBLICS GEN. NON-ENSEIGNANT SANS UNIT. A L.T. 1 - 24 LITS 25 - 49 LITS 50 - 99 LITS 100 - 199 LITS 200 + LITS TOTAL
.3	.4	.4				1.3	.5	66.6	17.4		1.4			.1	GEN. ENS. PARTIEL 1 - 499 LITS 500 + LITS TOT. GEN. ENS. PART
															TOTAL GENERAUX
															CONV./REHAB.
		.5				2.1	.5	58.0	13.9		1.9		3.9		SOINS PROLONGES
								4.6	20.8		16.2				TOTAL PUBLICS
.2	.4	.4				1.3	.5	66.4	17.4		1.4			.1	TOTAL PUBLICS

VOIR RENVOI(S) A LA FIN DU TABLEAU.

TABLE 2. PERCENTAGE DISTRIBUTION OF TOTAL ASSETS(1) OF OPERATING FUND, CAPITAL FUND AND INTEGRATED FUND

PROVINCE TYPE OF HOSPITAL AND SIZE	HOSP. REP.	TOTAL ASSETS	TOTAL	CURRENT ASSETS - DISPONIBILITIES												
				CASH ON HAND & IN BANK	IN- VEST- MENTS	A/C REC PATIENT PROV. PL	EST. YR-END ADJ.	OTHER RECEIVA PAT. (2)	OTHER RECEIVA GOVTS (2)	A/C REC NON-GOV.	OTHER REC NON-GOV.	ACCR ASSETS	INVENTO- RY SUPPL.	PRE- PAID EXP.	DUE FROM ENDOW & SP - PUR	OTHER
				ENCAIS. ET DEPOTS BANC.	PLAC- EMENTS	COMPT. A REC. DES MALAD.	REGUL. DE FIN G'ANN.	AUTRES COMPT. A REC. MALAD.	AUTRES COMPT. A REC. GOUV.	COMPT. DE REGUL ACTIFS	STOCKS	FRAIS PAYES C. AVANCE	DU PAR DOI. & REC. SPEC.	AUTRES		
		\$		PER CENT - POURCENTAGE												
ATLANTIC PUBLIC																
GEN. NON-TEACHING NO LONG-TERM UNIT																
1 - 24 BEDS	34	7056165	100.0	2.4	.3	.2	.7	1.0	.1	--						
25 - 49 BEDS	23	13712394	100.0	2.2	3.0	.4	1.3	.6	--							
50 - 99 BEDS	23	29863268	100.0	1.6	.9	.6	1.1	.7	--	2.4		6.8	.1	--		
100 - 199 BEDS	18	43641982	100.0	1.7	1.3	.7	1.9	1.2	.1	.3		3.8	.1	--		
200 + BEDS	10	39295636	100.0	3.0	.3	1.3	1.8	1.8	1.2	.7		3.9	.2	.1		
TOTAL	108	133569645	100.0	1.8	1.0	.8	1.6	1.2	.7	.3		3.3	.1	--		
GEN. NON-TEACHING WITH L.T. UNIT																
100 - 199 BEDS	1	2001909	100.0	.1		1.2						4.5	.4			
200 + BEDS	2	4755759	100.0	5.3			.6	.1	1.9	.4		1.8				
TOTAL		6757668	100.0	3.8		.4	.4	.1	1.4	.3		2.6	.1			
TOTAL NON-TEACHING	110	140327313	100.0	1.9	1.0	.8	1.5	1.1	.7	.3	.4	3.2	.1	.1		
GENERAL TEACH FULL																
1 - 499 BEDS	2	28074735	100.0	.9	4.7	.9	.2	2.2	1.8	.1	.1	1.9	.2			
TOTAL GEN.TCH.FULL	2	28074735	100.0	.9	4.7	.9	.2	2.2	1.8	.1	.1	1.9	.2			
GEN. TEACH PARTIAL																
1 - 499 BEDS	3	36944195	100.0	1.5	1.9	.4				.4	--	1.0	.1	--		
500 + BEDS	1	10043266	100.0	12.0				1.6	--	.4	--	2.2	--	--		
TOTAL GEN.TCH.PART	4	46987461	100.0	3.7	1.5	.3	--	1.6	.8	.2	--	1.3	.1	--		
TOTAL GENERAL	116	215389509	100.0	2.2	1.6	.7	1.0	1.2	.7	.3	.3	2.6	.1	.1		
CHILDRENS	2	26845719	100.0	.2	3.0	.2	.9	1.5	.7	.2	.1	.9	.1	--		
CONVALESCENT/REHAB	5	1950824	100.0	7.5	--	--	1.5	3.6	.3	2.6		1.8	.2	.2		
CHRON./EXT. CARE	1	145990	100.0	54.2				.2		.1		2.8	.6			
OTHER	1	2666845	100.0	1.8	4.8	--	1.0	1.2		.9	.3	1.2	.2	--		
TOTAL PUBLIC	125	246998887	100.0	2.6	1.8	.6	1.0	1.3	.6	.3	.2	2.4	.1	.1		
QUEBEC PUBLIC																
GEN. NON-TEACHING NO LONG-TERM UNIT																
1 - 24 BEDS	10	3405750	100.0	5.5	2.4	.3	.7	1.7	2.2	--		5.9	.2	1.7		
25 - 49 BEDS	7	4558126	100.0	10.5	.2	.6	2.8	1.7	3.6	.4		4.8	.5	.4		
50 - 99 BEDS	13	23316172	100.0	1.7	2.4	.5	1.3	1.0	2.8	.3		2.8	.1	.4		
100 - 199 BEDS	28	89846977	100.0	3.4	1.2	.3	1.9	.8	2.1	.6	.2	2.4	.1	.5		
200 + BEDS	19	170154735	100.0	1.5	1.7	1.0	.9	.9	2.8	.3	.1	2.6	.1	.5		
TOTAL	81	291281760	100.0	2.3	1.0	.7	1.1	.9	2.6	.3	.1	2.6	.1	.5		
GEN. NON-TEACHING WITH L.T. UNIT																
100 - 199 BEDS	3	3415058	100.0	7.7	.6	.5	.1	.1	1.3	.1	.1	3.1	.1	1.1		
200 + BEDS	4	17193191	100.0	3.4	.3	.3	.3	.4	2.0	--	--	2.0	--	--		
TOTAL	11	4747448	100.0	4.5	4.0	.1	.6	.7	1.6	.1	--	1.7	.1	--		
TOTAL NON-TEACHING	92	342776757	100.0	2.6	1.2	.6	1.0	.9	2.6	.3	--	2.0	.1	.4		
GENERAL TEACH FULL																
1 - 499 BEDS	1	14819335	100.0	2.2				1.0	3.0	.3		1.9				
500 + BEDS	12	35323050	100.0	2.6	.5	.3	.6	1.3	3.9	.2	--	1.4	.1	.4		
TOTAL GEN.TCH.FULL	13	368142385	100.0	2.6	.5	.3	.6	1.3	3.8	.2	--	1.4	.1	.4		
GEN. TEACH PARTIAL																
1 - 499 BEDS	11	103471539	100.0	2.9	2.1	1.3	.9	1.3	2.3	.1	--	1.7	.1	.6		
500 + BEDS	1	31408334	100.0	4.5	--	--		.6	.5	.2	--	1.8	.2	--		
TOTAL GEN.TCH.PART	12	134879873	100.0	3.3	1.6	1.0	.7	1.1	1.7	.2	--	1.5	.1	.5		
TOTAL GENERAL	117	845799015	100.0	2.7	1.0	.5	.8	1.1	3.0	.2	--	1.7	.1	.4		
CHILDRENS	2	60553781	100.0	5.3	3.4	.8	.5	.9		.3		.9	.1	.2		
CONVALESCENT/REHAB	5	13686859	100.0	2.1	2.2	--	.4	.5	6.9	.8	--	1.7	.1	--		
CHRON./EXT. CARE	29	37336960	100.0	6.2	2.4	2.7	.3	.3	1.9	.2	--	2.1	.1	.6		
OTHER	8	29318852	100.0	1.7	4.4	.9	.9	1.6	3.0	.3		1.4	.1	--		
TOTAL PUBLIC	161	986695467	100.0	3.0	1.3	.6	.7	1.0	2.8	.2	--	1.6	.1	.4		
ONTARIO PUBLIC																
GEN. NON-TEACHING NO LONG-TERM UNIT																
1 - 24 BEDS	5	1022290	100.0	6.8	2.9	7.1		3.6		--	.2	5.4	.5			
25 - 49 BEDS	22	16609479	100.0	5.5	.6	3.5	--	1.7		--	--	3.1	.1	--		
50 - 99 BEDS	14	23337474	100.0	1.8	.7	5.5		1.8		--	--	3.1	.2	--		
100 - 199 BEDS	17	81943907	100.0	1.6	.9	2.2	1.8	1.5	.3	.1	--	2.9	.1	--		
200 + BEDS	27	235425998	100.0	2.0	1.6	4.3	.1	1.8	.2	.2	--	1.7	.1	.3		
TOTAL	65	358359148	100.0	1.9	1.3	3.9	.5	1.7	.1	.1	--	1.9	.1	.2		
GEN. NON-TEACHING WITH L.T. UNIT																
1 - 499 BEDS	34	54591051	100.0	2.1	1.1	3.6	.1	1.2	--	--	--	2.4	.1	--		
100 - 199 BEDS	19	43889939	100.0	2.2	1.3	4.5	--	1.0	--	--	--	2.6	.1	--		
200 + BEDS	27	241848595	100.0	1.5	1.9	4.3	--	1.6	--	--	--	1.7	.1	--		
TOTAL	80	340329585	100.0	1.7	1.7	4.2	--	1.5	--	--	--	1.9	.1	.1		
TOTAL NON-TEACHING	165	698668733	100.0	1.8	1.5	4.0	.2	1.6	.1	.1	--	1.9	.1	.1		
GENERAL TEACH FULL																
1 - 499 BEDS	5	120633810	100.0	.5	1.2	1.5	.4	.5	--	.2	--	.9	.1	--		
500 + BEDS	12	239087310	100.0	2.9	4.2	5.4	.1	3.0	.2	.6	--	2.2	.1	.1		
TOTAL GEN.TCH.FULL	17	359521325	100.0	1.9	3.3	4.1	.1	2.0	.2	.5	--	1.7	.1	.1		
GEN. TEACH PARTIAL																
1 - 499 BEDS	3	10616297	100.0	1.1	1.1	3.7		2.7	.5	.4		2.3	--	.1		

SEE FOOTNOTE(S) AT END OF TABLE.

TABLEAU 2. REPARTITION PROCENTUELLE DU TOTAL DE L'ACTIF(1) DU FONDS D'EXPLOITATION, DU FONDS D'IMMOBILISATIONS ET DU FONDS INTEGRE

ASSETS HELD FOR CAPITAL PURPOSES ACTIF DETENU POUR FINS D'IMMOBILISATION							PROPERTY, PLANT AND EQUIPMENT AT BOOK VALUE VAL. COMPT. DE LA PROP., DES INST. & DU MATERIEL						OTHER NON-CURRENT AUTRE ACT. NON-CURT. TRM		PROVINCE AFFECTATION ET TAILLE DES HCPITAUX
CASH ON HAND & IN BANK ENCAIS. ET DEPOTS BANC.	INVESTMENTS PLACEMENTS	CAP. GRANTS REC. SUBVENTIONS A REC.	OTHER RECEIVABLES AUTRES COMPTES A REC.	DUE FROM ENDOOR SP. PUR DU PAR DOT. & RES. SPEC.	OTHER AUTRES	LAND TERRAINS	LAND IMPR. AMEL. DE TERR.	BLDG. & EQUIP. BATI. & MATER. FIXE	MAJOR EQUIP. GROS MATERIEL	MINOR EQUIP. PETIT MATERIEL	CONST. IN PROGRESS EN COURS	DEFER. CHGS. FRAIS DEFERES	OTHER AUTRES		
PER CENT - POURCENTAGE															
3.9	9.7	.2	--	--	.1	1.0	.4	55.6	15.0	.5	.6	1.3	.1	.2	ATLANTIQUE PUBLICS GEN. NON-ENSEIGNANT AVEC UNIT. A L.T. 1 - 499 LITS 25 - 49 LITS 50 - 99 LITS 100 - 199 LITS 200 + LITS TOTAL
.3	.1	.3	--	--	--	1.1	.5	66.8	15.8	.2	.7	--	--	.1	GEN. NON-ENSEIGNANT AVEC UNIT. A L.T. 100 - 199 LITS 200 + LITS TOTAL
1.6	3.6	.9	--	.2	--	.5	.6	67.5	14.8	.2	1.1	1.0	--	.2	GEN. ENS. COMPLET 1 - 499 LITS TOT. GEN. ENS. CCMP
.6	.9	.5	--	--	--	1.2	.7	71.4	13.5	--	1.4	--	--	.1	GEN. ENS. PARTIEL 1 - 499 LITS 500 + LITS TOT. GEN. ENS. PART
.6	1.0	.5	--	--	--	1.2	.9	64.6	16.4	--	1.6	--	--	.1	TOTAL GENERAUX PEDIATRIQUES CONV./REHAB. SOINS PROLONGES AUTRES
1.0	1.9	.3	--	.1	--	.9	.5	67.2	15.0	.1	1.3	.3	--	.1	TOTAL PUBLICS
1.2	.1	.5	--	--	--	.9	.9	76.8	11.5	--	1.9	--	--	--	QUEBEC PUBLICS GEN. NON-ENSEIGNANT AVEC UNIT. A L.T. 1 - 499 LITS 100 - 199 LITS 200 + LITS TOTAL
.4	--	.1	--	--	--	2.5	.3	63.6	23.7	--	.6	--	--	--	GEN. ENS. COMPLET 1 - 499 LITS TOT. GEN. ENS. CCMP
.9	1.8	.3	--	.1	--	.9	.5	67.2	15.2	.1	1.2	.3	.1	.1	GEN. ENS. PARTIEL 1 - 499 LITS 500 + LITS TOT. GEN. ENS. PART
.2	.1	--	--	--	--	1.6	.2	68.3	15.3	.2	.9	--	--	.1	TOTAL GENERAUX PEDIATRIQUES CONV./REHAB. SOINS PROLONGES AUTRES
.2	.1	--	--	--	--	1.6	.2	68.3	15.3	.2	.9	--	--	.1	TOTAL PUBLICS
--	.3	.1	--	--	--	1.6	.2	51.3	11.4	.8	.7	27.7	--	--	ONTARIO PUBLICS GEN. NON-ENSEIGNANT AVEC UNIT. A L.T. 1 - 499 LITS 100 - 199 LITS 200 + LITS TOTAL
--	.2	.2	--	--	--	1.8	.2	53.5	12.7	.6	.8	21.7	--	--	GEN. ENS. COMPLET 1 - 499 LITS TOT. GEN. ENS. CCMP
.6	1.2	.2	--	--	--	1.2	.4	64.4	14.7	.2	1.1	4.9	--	.1	GEN. ENS. PARTIEL 1 - 499 LITS 500 + LITS TOT. GEN. ENS. PART
.2	.7	.3	--	--	--	5.9	--	64.7	19.3	.5	1.0	.1	--	--	TOTAL GENERAUX PEDIATRIQUES CONV./REHAB. SOINS PROLONGES AUTRES
1.1	2.0	.2	--	--	--	2.1	.1	65.3	8.3	.7	.9	--	1.5	--	TOTAL PUBLICS
.6	1.2	.2	--	--	--	1.7	.3	64.5	15.1	.3	1.1	4.3	--	.1	ATLANTIQUE PUBLICS GEN. NON-ENSEIGNANT AVEC UNIT. A L.T. 1 - 499 LITS 100 - 199 LITS 200 + LITS TOTAL
1.3	.6	.2	--	--	--	2.3	1.0	57.9	8.0	.7	.7	5.6	1.0	--	QUEBEC PUBLICS GEN. NON-ENSEIGNANT AVEC UNIT. A L.T. 1 - 499 LITS 100 - 199 LITS 200 + LITS TOTAL
1.1	7.0	.4	--	--	--	1.9	.9	49.7	13.2	.1	1.2	--	--	--	ONTARIO PUBLICS GEN. NON-ENSEIGNANT AVEC UNIT. A L.T. 1 - 499 LITS 100 - 199 LITS 200 + LITS TOTAL
.6	4.3	.2	--	--	--	1.4	.3	52.0	10.3	.1	1.3	15.2	.5	.3	GEN. ENS. COMPLET 1 - 499 LITS TOT. GEN. ENS. CCMP
1.7	2.7	1.3	--	.1	--	1.3	.6	63.3	9.7	--	1.3	5.6	.1	.4	GEN. ENS. PARTIEL 1 - 499 LITS 500 + LITS TOT. GEN. ENS. PART
1.7	1.9	.9	--	--	1.8	1.3	.1	61.0	8.3	--	1.2	12.2	1.5	.1	TOTAL GENERAUX PEDIATRIQUES CONV./REHAB. SOINS PROLONGES AUTRES
1.0	1.1	1.0	--	--	1.1	1.3	.4	60.8	9.0	--	1.2	10.1	1.0	.2	TOTAL PUBLICS
.4	.8	.4	--	--	--	.1	.3	74.1	9.9	.1	.3	.1	.5	--	ATLANTIQUE PUBLICS GEN. NON-ENSEIGNANT AVEC UNIT. A L.T. 1 - 499 LITS 100 - 199 LITS 200 + LITS TOTAL
.4	.3	2.0	--	--	--	.8	.2	71.5	11.2	.3	.3	--	--	.8	QUEBEC PUBLICS GEN. NON-ENSEIGNANT AVEC UNIT. A L.T. 1 - 499 LITS 100 - 199 LITS 200 + LITS TOTAL
.7	.3	1.4	--	--	.4	.8	1.0	69.3	9.2	.2	1.4	--	1.0	.3	ONTARIO PUBLICS GEN. NON-ENSEIGNANT AVEC UNIT. A L.T. 1 - 499 LITS 100 - 199 LITS 200 + LITS TOTAL
.9	1.0	1.1	--	--	1.0	1.2	.5	62.2	9.2	--	1.3	8.6	1.0	.2	GEN. ENS. COMPLET 1 - 499 LITS TOT. GEN. ENS. CCMP
.3	.8	.5	--	--	.1	.3	1.1	78.8	9.9	.3	.9	4.9	.3	.4	GEN. ENS. PARTIEL 1 - 499 LITS 500 + LITS TOT. GEN. ENS. PART
.3	.7	1.1	.2	--	.1	2.5	.1	64.9	12.5	.3	.3	4.7	.3	.3	TOTAL GENERAUX PEDIATRIQUES CONV./REHAB. SOINS PROLONGES AUTRES
.5	2.1	1.2	.4	--	.1	2.6	.6	63.4	10.7	.2	1.2	3.3	.3	.1	TOTAL PUBLICS
.3	.3	1.3	--	--	--	.4	.8	90.1	2.6	.1	.3	--	--	--	ATLANTIQUE PUBLICS GEN. NON-ENSEIGNANT AVEC UNIT. A L.T. 1 - 499 LITS 100 - 199 LITS 200 + LITS TOTAL
.5	1.6	1.0	.3	--	.1	2.0	.4	69.6	8.8	.1	.9	2.5	.2	.1	QUEBEC PUBLICS GEN. NON-ENSEIGNANT AVEC UNIT. A L.T. 1 - 499 LITS 100 - 199 LITS 200 + LITS TOTAL
.6	1.0	1.1	.1	--	.4	1.9	.3	64.8	10.5	.2	.8	5.9	.6	.3	ONTARIO PUBLICS GEN. NON-ENSEIGNANT AVEC UNIT. A L.T. 1 - 499 LITS 100 - 199 LITS 200 + LITS TOTAL
.3	4.6	1.2	--	--	--	3.3	--	70.2	5.4	1.1	--	1.4	--	--	GEN. ENS. COMPLET 1 - 499 LITS TOT. GEN. ENS. CCMP
.7	3.7	.1	--	--	--	5.7	.9	64.8	7.6	.1	.7	1.0	--	--	GEN. ENS. PARTIEL 1 - 499 LITS 500 + LITS TOT. GEN. ENS. PART
1.6	.5	1.3	.1	--	.1	4.3	.5	60.4	9.9	--	1.2	3.0	--	.3	TOTAL GENERAUX PEDIATRIQUES CONV./REHAB. SOINS PROLONGES AUTRES
.6	1.4	.2	--	--	--	5.2	--	62.4	15.4	.1	.4	--	--	--	TOTAL PUBLICS
.6	1.3	1.1	.1	--	.4	2.2	.3	64.9	10.3	.2	.8	5.3	.5	.2	ATLANTIQUE PUBLICS GEN. NON-ENSEIGNANT AVEC UNIT. A L.T. 1 - 499 LITS 100 - 199 LITS 200 + LITS TOTAL
1.7	3.7	.4	.4	--	--	1.4	.9	47.8	15.7	.2	.8	--	--	--	QUEBEC PUBLICS GEN. NON-ENSEIGNANT AVEC UNIT. A L.T. 1 - 499 LITS 100 - 199 LITS 200 + LITS TOTAL
2.9	10.9	.3	--	--	1.6	1.7	.7	58.3	11.0	.1	1.3	.7	--	--	ONTARIO PUBLICS GEN. NON-ENSEIGNANT AVEC UNIT. A L.T. 1 - 499 LITS 100 - 199 LITS 200 + LITS TOTAL
2.5	4.8	.9	--	--	--	.8	.6	37.3	11.1	.1	1.3	25.0	--	--	GEN. ENS. COMPLET 1 - 499 LITS TOT. GEN. ENS. CCMP
2.5	4.1	2.3	.6	--	.1	1.1	1.1	54.9	13.2	.1	1.6	8.2	.2	.2	GEN. ENS. PARTIEL 1 - 499 LITS 500 + LITS TOT. GEN. ENS. PART
.7	5.0	1.1	.1	--	.6	2.0	.7	33.4	11.2	.1	1.4	3.9	--	.6	TOTAL GENERAUX PEDIATRIQUES CONV./REHAB. SOINS PROLONGES AUTRES
1.4	5.0	1.3	.2	.1	.5	2.0	.8	52.9	12.1	.1	1.6	9.8	--	.5	TOTAL PUBLICS
2.3	5.1	.6	.2	.1	.5	.9	.6	60.8	10.3	.4	1.2	6.3	--	.2	ATLANTIQUE PUBLICS GEN. NON-ENSEIGNANT AVEC UNIT. A L.T. 1 - 499 LITS 100 - 199 LITS 200 + LITS TOTAL
1.3	6.0	.6	.3	--	--	1.6	.3	62.6	10.9	.1	1.3	2.0	--	.1	QUEBEC PUBLICS GEN. NON-ENSEIGNANT AVEC UNIT. A L.T. 1 - 499 LITS 100 - 199 LITS 200 + LITS TOTAL
.6	7.0	.9	.2	--	.1	1.4	.3	59.4	10.5	.1	1.4	5.9	--	.7	ONTARIO PUBLICS GEN. NON-ENSEIGNANT AVEC UNIT. A L.T. 1 - 499 LITS 100 - 199 LITS 200 + LITS TOTAL
1.0	6.6	.8	.2	--	.1	1.4	.4	60.0	10.5	.2	1.4	5.5	--	.5	GEN. ENS. COMPLET 1 - 499 LITS TOT. GEN. ENS. CCMP
1.2	5.8	1.1	.2	.1	.3	1.7	.6	56.4	11.3	.1	1.5	7.7	--	.5	GEN. ENS. PARTIEL 1 - 499 LITS 500 + LITS TOT. GEN. ENS. PART
4.1	8.3	.7	2.4	.3	.6	4.1	.1	43.6	6.3	--	.7	24.2	--	.1	TOTAL GENERAUX PEDIATRIQUES CONV./REHAB. SOINS PROLONGES AUTRES
1.6	1.4	.4	.5	--	.4	4.6	.1	44.4	11.0	2.8	.9	3.9	--	1.3	TOTAL PUBLICS
1.8	3.7	.7	1.1	.1	.5	4.4	.1	49.4	9.4	1.9	.9	10.7	--	.9	ATLANTIQUE PUBLICS GEN. NON-ENSEIGNANT AVEC UNIT. A L.T. 1 - 499 LITS
5.5	--	--	--	--	--	3.5	.2	69.4	8.5	--	.9	--	--	--	

VOIR RENVOI(S) A LA FIN DU TABLEAU.

TABLE 2. PERCENTAGE DISTRIBUTION OF TOTAL ASSETS(1) OF OPERATING FUND, CAPITAL FUND AND INTEGRATED FUND

PROVINCE OF HOSPITAL AND SIZE	HOSP. REP.	TOTAL ASSETS	TOTAL	CURRENT ASSETS - DISPONIBILITES											
				CASH ON HAND & IN BANK	IN-VEST-MENTS	A/C REC PATIENT PROV. PL	EST. YR-END ADJ.	OTHER RECEIVABLES	OTHER GOVTS. REC.	OTHER A/C REC. NON-GOV.	ACCR. ASSETS	INVEN-TORY SUPPL.	PRE-PAID EXP.	DUE FROM ENDOW. & SP. PUR.	OTHER
				ENCAITS. ET DEPOTS BANC.	PLACEMENTS	COMPTS A REC. DES MALAD.	REGUL. DE FIN O'ANN.	AUTRES COMPT. A REC. MALAD.	AUTRES COMPT. A REC. GOUV.	AUTRES COMPT. A REC. NON GOU.	COMPTES DE REGUL. ACTIFS	STOCKS	FRAIS PAGES CI AVANCE	DU PAR DOT. & RES. SPEC.	AUTRES
		\$		PER CENT - POURCENTAGE											
ONTARIO PUBLIC															
GEN. TEACH PARTIAL 500 + BEDS	3	40104278	100.0	2.3		2.9		1.7	.1	.2		1.8	.1		
TOTAL GEN.TCH.PART	6	50720575	100.0	2.0	.2	3.1		1.9	.2	.2		1.9	.1	--	
TOTAL GENERAL	188	1108910633	100.0	1.7	2.0	4.0	.2	1.8	.1	.2	--	1.8	.1	.3 .1	
CHILDRENS	1	59118131	100.0		1.4	4.8		1.0	.2	1.6	--	1.3	--		
CONVALESCENT/REHAB	5	10709867	100.0	1.6	2.2	3.6	--	1.0	.1	1.8	--	.7	.1	-- --	
CHRON./EXT. CARE	19	53989430	100.0	2.5	5.2	4.6	.1	.7	.1	.2	.2	1.5	.1	.1 1.8	
OTHER	2	19982333	100.0	.1	3.5	3.2		1.1		.8		1.2	1.0		
TOTAL PUBLIC	215	1252710394	100.0	1.6	2.2	4.0	.2	1.7	.1	.3	--	1.8	.1	.2 .2	
MANITOBA PUBLIC															
GEN. NON-TEACHING NO LONG-TERM UNIT															
1 - 24 BEDS	43	10755686	100.0	4.2	.4	.2	2.6	.4	.7	.1	.1	3.7	.2	.1 .6	
25 - 49 BEDS	17	1875819	100.0	2.8	.6	.3	1.2	1.7	.8	.3	--	2.6	.2	.1 1.2	
50 - 99 BEDS	7	8959860	100.0	3.1	1.8		.2	.5	1.0	.1	--	2.6	.1	.4	
100 - 199 BEDS	2	6937032	100.0	.8	3.3	.5	.6	.4	.1	--	--	1.9	--	--	
200 + BEDS	3	22749655	100.0	2.0	.1	.8	1.7	1.1	.7	.1	--	2.0	.1	.1	
TOTAL	72	61013052	100.0	2.6	.9	.4	1.1	.9	.7	.1	--	2.5	.1	-- .2	
GEN. NON-TEACHING WITH L.T. UNIT															
1 - 99 BEDS	3	4906627	100.0	1.2	--	--	.8	.3	.3	.4		2.0	.1	4.4	
100 - 199 BEDS	1	1875819	100.0	--	--	--	.2	3.0	.5	.3	1.1	2.9	--	1.2	
TOTAL	4	6782524	100.0	.9			.1	1.4	.4	.2	.3	2.2	.1	3.5	
TOTAL NON-TEACHING	76	67795576	100.0	2.4	.8	.4	1.1	.9	.6	.1	--	2.5	.1	-- .6	
GENERAL TEACH FULL 500 + BEDS	2	37752401	100.0	1.1	.7		.3	2.2	.1	1.1		1.9	.2	.2	
TOTAL GEN.TCH.FULL	2	37752401	100.0	1.1	.7		.3	2.2	.1	1.1		1.9	.2	.2	
GEN. TEACH PARTIAL 1 - 499 BEDS	1	9612725	100.0	4.4	.9	.8		--	--			.8	--	1.1	
TOTAL GEN.TCH.PART	1	9612725	100.0	4.4	.9	.8		--	--			.8	--	1.1	
TOTAL GENERAL	79	115160702	100.0	2.1	.8	.3	.8	1.2	.4	.4	--	2.1	.1	-- .5	
CHILDRENS	1	4928800	100.0	3.3		6.0	1.4			--		1.8	.4	.6	
CONVALESCENT/REHAB	1	2785333	100.0	5.7		--	.6	4.0	1.2	3.2	--	3.2	--		
CHRON./EXT. CARE	2	2069643	100.0	.1		--		1.9	1.1	2.6		8.4	.1		
TOTAL PUBLIC	83	124944478	100.0	2.2	.7	.5	.8	1.3	.4	.5	--	2.3	.1	-- .5	
SASKATCHEWAN PUBLIC															
GEN. NON-TEACHING NO LONG-TERM UNIT															
1 - 24 BEDS	80	16438835	100.0	6.1	4.4	--		.5	.5	.1	.1	3.4	.4	.1 .1	
25 - 49 BEDS	28	15437625	100.0	1.5	1.4			.5	.4	.1	.1	3.3	.3	-- .1	
50 - 99 BEDS	9	10577636	100.0	.6	--	.2		.5	.1	--	--	3.2	.1	.2 .2	
100 - 199 BEDS	6	13004806	100.0	2.9	1.0			1.0	.1	.1	--	3.3	.1	.1	
200 + BEDS	1	695177	100.0	2.5				.1	.1	.1	--	3.9	--	--	
TOTAL	124	62453079	100.0	2.8	1.7	--		.6	.3	.1	.1	3.0	.2	.1 --	
GEN. NON-TEACHING WITH L.T. UNIT 200 + BEDS	1	5714092	100.0	--				.4	.6	.4		1.7		--	
TOTAL	1	5714092	100.0	--				.4	.6	.4		1.7		--	
TOTAL NON-TEACHING	125	68167171	100.0	2.6	1.6	--		.6	.3	.1	.1	2.9	.2	.1 --	
GENERAL TEACH FULL 500 + BEDS	1	15522371	100.0	.6	7.2			.7	.5	1.2	--	1.7	.2		
TOTAL GEN.TCH.FULL	1	15522371	100.0	.6	7.2			.7	.5	1.2	--	1.7	.2		
GEN. TEACH PARTIAL 1 - 499 BEDS	4	15966264	100.0	.9	7.3			.8	.2	.4		3.7	.2	.6	
500 + BEDS	1	5718145	100.0	.1	12.9			1.9	.1	.3	.1	6.7	.2		
TOTAL GEN.TCH.PART	5	21684409	100.0	.7	8.8			1.1	.1	.4	--	4.4	.2	.4	
TOTAL GENERAL	131	105373951	100.0	1.9	3.9	--		.7	.3	.3	--	3.1	.2	-- .1	
OTHER	1	1043179	100.0	17.2	29.7			7.8	3.0	.2	.1	4.5	.7		
TOTAL PUBLIC	132	106417130	100.0	2.1	4.1	--		.8	.3	.3	--	3.1	.2	-- .1	
ALBERTA PUBLIC															
GEN. NON-TEACHING NO LONG-TERM UNIT															
1 - 24 BEDS	24	2036944	100.0	20.5	5.9	2.5	.2	2.7	.4	.4		7.4	.1	.1	
25 - 49 BEDS	47	19626737	100.0	9.7	2.9	.3	.2	1.0	.3	.2	--	3.1	--	--	
50 - 99 BEDS	28	2195135	100.0	6.6	2.8		1.1	.9	.3	.3	--	2.8	--	.7	
100 - 199 BEDS	5	14054456	100.0	3.2	1.1	.4	1.0	1.2	.9	.2	--	1.9	--	4.4	
200 + BEDS	4	13607496	100.0	3.5	11.1	.1		1.5	.4	.3	.1	2.8	.1	--	
TOTAL	108	70890768	100.0	5.5	4.1	.3	.6	1.1	.4	.3	--	2.9	--	1.1	
GEN. NON-TEACHING WITH L.T. UNIT 1 - 99 BEDS	1	621958	100.0	.8		.9		2.2	.8	.1		2.9			
TOTAL	1	621958	100.0	.8		.9		2.2	.8	.1		2.9			
TOTAL NON-TEACHING	109	71512726	100.0	5.4	4.1	.3	.6	1.1	.4	.3	--	2.9	--	1.1	
GENERAL TEACH FULL 500 + BEDS	5	136355651	100.0	1.5	6.2	--		1.3	.4	.3	--	1.3	--	.2 .1	
TOTAL GEN.TCH.FULL	5	136355651	100.0	1.5	6.2	--		1.3	.4	.3	--	1.3	--	.2 .1	

SEE FOOTNOTE(S) AT END OF TABLE.

TABLEAU 2. REPARTITION PROCENTUELLE DU TOTAL DE L'ACTIF(1) DU FONDS D'EXPLOITATION, DU FONDS D'IMMOBILISATIONS ET DU FONDS INTEGRE

ASSETS HELD FOR CAPITAL PURPOSES ACTIF DETENU POUR FINS D'IMMOBILISATION							PROPERTY, PLANT AND EQUIPMENT AT BOOK VALUE VAL. COMPT. DE LA PROP., DES INST. & DU MATERIEL						OTHER NON-CURRENT AUTRE ACT. NON-CRT. TRM		PROVINCE AFFECTATION ET TAILLE DES HOPITAUX
CASH ON HAND & IN BANK	IN- VEST- MENTS	CAPL. GRANTS REC.	OTHER RECEI- VABLES - (14)	DUE FR ENDOW & SP. PUR - (15)	OTHER	LAND	LAND IMPR.	BLDGS. & SERV. EQUIP.	MAJOR EQUIP. GROS MATERIEL	MINOR EQUIP.	CONST. IN PRO- GRESS - EN COURS	DEFER. CHGS. FRAIS DEFER- RES	OTHER - AUTRES		
ENCAIS. ET DEPOTS BANC.	PLACEMENTS	SUB- VEN- TIONS A REC.	AUTRES COMPTES A REC.	DU PAR DOT. & RES. SPEC.	AUTRES	TER- RAINS	AMEL. DE TERR.	BATI. & MATER. FIXE	SHARE- ABLE PARTA- GEABLE	NON- SHARE- NON PART.	PETIT MATER- RIEL				
PER CENT - POURCENTAGE															
3.4	6.5	1.1	.2			1.9	.2	58.0	15.6	--	1.4	2.5	.1		ONTARIO PUBLICS GEN. ENS. PARTIEL 500 + LITS TOT. GEN. ENS. PART
3.8	5.2	.9	.1			2.3	.2	60.4	14.1	--	1.3	2.0	.1		TOTAL GENERAUX
1.5	5.1	.9	.5	.1	.4	2.6	.4	54.3	10.9	.7	1.3	8.4	--	.6	PEDIATRIQUES CONV./REHAB.
		1.4	.5			7.3	.1	65.1	13.1	1.3	.5	.8			SOINS PROLONGES AUTRES
1.8	20.8	.6	.7	--	.3	6.4	.3	38.9	6.6	.1	1.2	3.4	.6	1.0	TOTAL PUBLICS
.3	6.7		--			12.8	--	50.2	15.0		.2	3.7			MANITOBA PUBLICS GEN. NON-ENSEIGNANT SANS UNIT. A L.T.
1.4	5.7	.9	.5	.1	.4	3.2	.4	54.1	10.8	.7	1.2	7.7	--	.6	25 - 49 LITS 50 - 99 LITS 100 - 199 LITS 200 + LITS TOTAL
6.0	4.2	.1	--		1.1	.5	.2	48.5	10.1	.5	.8	14.3	.1	.5	GEN. NON-ENSEIGNANT AVEC UNIT. A L.T.
4.7	3.7	--	.1		.5	.4	.1	35.3	5.0	.2	.3	48.9			100 - 199 LITS TOTAL
5.7	3.1		.1			.3		25.3	6.5		.4	38.8			GEN. ENS. COMPLET 500 + LITS TOT. GEN. ENS. COMP
3.7	2.5		1.3			1.4	.1	76.4	7.0	--	--				GEN. ENS. PARTIEL 1 - 499 LITS TOT. GEN. ENS. PART
1.7	1.7	1.0	.5			2.3	--	63.7	7.3	--	.3	13.0	.4	.4	TOTAL GENERAUX
3.8	2.8	.4	.4		.3	1.2	.1	51.1	7.2	.1	.4	22.4	.1	.2	PEDIATRIQUES CONV./REHAB.
2.7	1.2		--		.6	1.0	.2	72.1	11.3	.3	1.2		.2		SOINS PROLONGES AUTRES
2.2	1.6				.5	.7	.2	71.1	11.3		.2		.1		TOTAL PUBLICS
2.6	1.3					.7	.2	73.2	11.0	.2	.9				MANITOBA PUBLICS GEN. NON-ENSEIGNANT AVEC UNIT. A L.T.
3.6	2.6	.4	.3		.3	1.2	.1	53.3	7.6	.1	.4	20.1	.1	.2	100 - 199 LITS TOTAL
.2	--	4.9	--	5.1	--	8.1	--	42.1	13.7		.2	17.6	.1	.1	TOTAL NON-ENS.
.2	--	4.9	--	5.1	--	8.1	--	42.1	13.7		.2	17.6	.1	.1	GEN. ENS. COMPLET 500 + LITS TOT. GEN. ENS. COMP
6.9	.7	1.1	--			3.5		65.1	10.3		.2		.8	3.3	GEN. ENS. PARTIEL 1 - 499 LITS TOT. GEN. ENS. PART
6.9	.7	1.1	--			3.5		65.1	10.3		.2		.8	3.3	TOTAL GENERAUX
2.8	1.6	1.9	.2	1.7	.2	3.6	--	50.6	9.8	.1	.3	17.6	.2	.4	PEDIATRIQUES CONV./REHAB.
.1	.5					3.5		54.3	17.8			10.2			SOINS PROLONGES AUTRES
1.1					.2			65.4	13.0		.8	.5		1.0	TOTAL PUBLICS
10.0					6.1	3.6		39.3	15.7		6.5	4.8			SASKATCHEWAN PUBLICS GEN. NON-ENSEIGNANT SANS UNIT. A L.T.
2.8	1.5	1.8	.2	1.6	.3	3.5	--	50.9	10.3	.1	.4	16.7	.2	.4	1 - 24 LITS 25 - 49 LITS 50 - 99 LITS 100 - 199 LITS 200 + LITS TOTAL
5.1	8.0	.6	.1	--	.1	.8	.7	59.8	7.6	.4	.7	--	--	.3	GEN. NON-ENSEIGNANT AVEC UNIT. A L.T.
3.5	7.9	.3	.1	--	.1	.7	.6	68.6	9.1	.2	.8	.6	.1	.1	100 - 199 LITS TOTAL
1.6	2.5		.3		.3	1.0	.7	75.9	10.7		.9	2.1	--	.9	GEN. ENS. COMPLET 500 + LITS TOT. GEN. ENS. COMP
2.5	7.6	.1	--		.1	.4	.5	66.3	10.4	--	.9	2.2	--	.5	GEN. ENS. PARTIEL 1 - 499 LITS TOT. GEN. ENS. PART
3.3	19.8	.3	.1	--	.1	.5	.5	19.4	3.4		.5	49.0		2.4	TOTAL GENERAUX
3.3	8.3				.1	.7	.5	61.5	8.6	.2	.8	6.1	.1	.6	PEDIATRIQUES CONV./REHAB.
1.0			.3			5.3	.4	81.7	7.5		.6				SOINS PROLONGES AUTRES
1.0			.3			5.3	.4	81.7	7.5		.6				TOTAL PUBLICS
3.1	7.6	.2	.1	--	.1	1.1	.5	63.2	8.5	.1	.8	5.6	.1	.6	MANITOBA PUBLICS GEN. NON-ENSEIGNANT SANS UNIT. A L.T.
								55.6	15.6		2.6	14.0			1 - 24 LITS 25 - 49 LITS 50 - 99 LITS 100 - 199 LITS 200 + LITS TOTAL
1.2	3.5	.6	--			1.6	.3	60.6	17.4		.8	.1	--		GEN. ENS. COMPLET 500 + LITS TOT. GEN. ENS. COMP
.9	2.6	.5	--			2.2	.6	54.7	18.1		1.2	.1	--		GEN. ENS. PARTIEL 1 - 499 LITS TOT. GEN. ENS. PART
2.2	5.4	.2	.1	--	.1	1.1	.4	61.2	11.4	.1	1.1	5.7	--	.4	TOTAL GENERAUX
								1.4	7.1	27.3				.9	AUTRES
2.1	5.4	.2	.1	--	.1	1.0	.4	60.7	11.6	.1	1.1	5.7	--	.4	TOTAL PUBLICS
															ALBERTA PUBLICS GEN. NON-ENSEIGNANT SANS UNIT. A L.T.
.6	.1	.3	--			1.3	1.3	38.6	15.4	1.3	1.5	--	--	1.1	1 - 24 LITS 25 - 49 LITS 50 - 99 LITS 100 - 199 LITS 200 + LITS TOTAL
.2	.6	.9	--			1.4	1.2	67.6	11.2	.7	1.6	.2	--		GEN. NON-ENSEIGNANT AVEC UNIT. A L.T.
--	.5	1.0	--			.9	.6	69.3	10.0	1.0	.9	--	--	.4	TOTAL
.3	.3	.4	--			1.3	1.4	68.3	10.5	--	1.3	.3	--		GEN. ENS. COMPLET 500 + LITS TOT. GEN. ENS. COMP
		.6	--			1.3	.9	66.7	10.8	.6	1.5	.1	--	.4	GEN. ENS. PARTIEL 1 - 499 LITS TOT. GEN. ENS. PART
						7.6		72.7	10.9		1.1				TOTAL GENERAUX
.2	.3	.6	--			7.6		72.7	10.9		1.1				AUTRES
.9	2.1	1.2	--			1.6	.8	66.8	10.8	.6	1.5	.1	--	.4	TOTAL PUBLICS
.9	2.1	1.2	--			--	.6	62.8	16.4	.1	.9	3.5	--	.2	ALBERTA PUBLICS GEN. NON-ENSEIGNANT SANS UNIT. A L.T.

VOIR RENVOI(S) A LA FIN DU TABLEAU.

TABLE 2. PERCENTAGE DISTRIBUTION OF TOTAL ASSETS(1) OF OPERATING FUND, CAPITAL FUND AND INTEGRATED FUND

PROVINCE OF HOSPITAL AND SIZE	HOSP. REP.	TOTAL ASSETS	TOTAL	CURRENT ASSETS - DISPONIBILITES											
				CASH ON HAND & IN BANK	INVESTMENTS	A/C REC PATIENT PROV. PL	EST. YR-END ADJ.	OTHER RECEIVABLES	OTHER REC A/C GOVTS	OTHER REC A/C NON-GOV	ACCR. ASSETS	INVENTORY SUPPL.	PRE-PAID EXP.	DUE FROM ENDOW & SP - PUR	OTHER
		ACTIF TOTAL		ENCAIS. ET DEPOSITS BANC.	PLACEMENTS	COMPTES A REC. DES MALAD.	REGUL. DE FIN O'ANN.	AUTRES A REC. MALAD.	AUTRES A REC. GOUV.	AUTRES A REC. NON GOV	COMPTES DE REGUL. ACTIFS	STOCKS	FRAIS PAYES C. AVANCE	DU PAR DDT. & RES. SPEC.	AUTRES
		\$		PER CENT - POURCENTAGE											
ALBERTA PUBLIC															
GEN. TEACH PARTIAL 500 + BEDS	2	29139699	100.0	.2	.1	--	3.7	2.1	.3	.1	--	1.5	.1		5.7
TOTAL GEN.TCH.PART		29139699	100.0	.2	.1	--	3.7	2.1	.3	.1	--	1.5	.1		5.7
TOTAL GENERAL	116	237008076	100.0	2.5	4.8	.1	.6	1.3	.4	.3	--	1.8	--	.1	1.1
CHILDRENS	1	2473886	100.0	--	4.9	1.4		.7	4.3	.2		1.5	--	--	.3
CONVALESCENT/REHAB	1	7793076	100.0	9.3	5.8	.8		.8	.9	.5	--	1.2	--	.2	.2
CHRON./EXT. CARE	25	25433148	100.0	5.1	4.3	.1	.1	.6	.4	.2	--	1.0	.2	--	1.6
OTHER	2	5069721	100.0	3.5	17.9	--		.9	2.4	.2	--	2.1	--	--	2.2
TOTAL PUBLIC	145	277777907	100.0	2.9	5.0	.2	.5	1.2	.5	.3	--	1.7	.1	.1	1.1
PRAIRIES PUBLIC															
GEN. NON-TEACHING NO LONG-TERM UNIT															
1 - 24 BEDS	147	29231465	100.0	6.4	3.0	.3	1.0	.6	.6	.1	--	3.8	.3	.1	.3
25 - 49 BEDS	92	46675181	100.0	3.6	1.8	.2	.4	1.0	.4	.2	--	3.0	.1	--	--
50 - 99 BEDS	44	41102631	100.0	4.3	1.9	.2	.6	.7	.4	.3	--	2.9	.1	--	.5
100 - 199 BEDS	13	33996294	100.0	2.6	1.5	.2	.5	.9	.4	.1	--	2.4	--	--	1.8
200 + BEDS	8	43351328	100.0	2.4	3.5	.4	.4	1.0	.5	.1	--	2.1	.1	--	1.1
TOTAL	304	194356899	100.0	3.7	2.3	.3	.5	.9	.4	.2	--	2.8	.1	--	.5
GEN. NON-TEACHING WITH L.T. UNIT															
1 - 99 BEDS	4	5528585	100.0	1.1		.1	.7	.5	.3	.3		2.1	.1		3.9
100 - 199 BEDS	1	1100000	100.0			.2	3.0	.5	.2	.2	1.1	1.9	--		1.2
200 + BEDS	1	5714092	100.0	--				.4	.6	.4		1.7	--		1.7
TOTAL	6	13118574	100.0	.5		.1	.7	.5	.4	.3	.2	2.0	--		1.8
TOTAL NON-TEACHING	310	207475473	100.0	3.5	2.2	.3	.6	.9	.4	.2	--	2.8	.1	--	.6
GENERAL TEACH FULL 500 + BEDS	8	189630423	100.0	1.4	5.1	--	.1	1.4	.3	.6	--	1.5	.1	.1	.1
TOTAL GEN.TCH.FULL	8	189630423	100.0	1.4	5.1	--	.1	1.4	.3	.6	--	1.5	.1	.1	.1
GEN. TEACH PARTIAL 1 - 499 BEDS	5	25578989	100.0	2.2	4.9	.3		.5	.1	.2		2.6	.1		.8
500 + BEDS	3	34857844	100.0	3.2	2.2	--	3.1	2.1	.3	.1	--	2.3	.1		4.8
TOTAL GEN.TCH.PART	8	60436833	100.0	1.0	3.4	.1	1.8	1.4	.2	.2		2.4	.1		3.1
TOTAL GENERAL	326	457542729	100.0	2.3	3.6	.1	.5	1.2	.4	.3	--	2.2	.1	.1	.7
CHILDRENS	2	7402686	100.0	2.2	1.6	4.4	.9	.2	1.4	.1		1.7	.2	--	.5
CONVALESCENT/REHAB	2	10578409	100.0	8.4	4.3	.6	.2	1.7	1.0	1.2	--	1.7	--	.2	.1
CHRON./EXT. CARE	27	27502791	100.0	4.7	4.0	.1	.1	.7	.4	.3	--	1.5	.2	--	1.5
OTHER	3	6112900	100.0	5.8	20.0	--		2.1	2.5	.2	--	2.5	.1	--	1.9
TOTAL PUBLIC	360	509139515	100.0	2.6	3.8	.2	.5	1.1	.4	.4	--	2.1	.1	.1	.7
BRITISH COLUMBIA PUBLIC															
GEN. NON-TEACHING NO LONG-TERM UNIT															
1 - 24 BEDS	15	4390933	100.0	1.8	.4	7.0		2.9	.2	.2		2.9	.1		.1
25 - 49 BEDS	26	23770222	100.0	1.3	.5	5.0		1.7	--	.1		2.6	.1		.2
50 - 99 BEDS	10	17317015	100.0	2.5	.8	6.1		1.7		.3	--	2.4	.1		
100 - 199 BEDS	7	17902743	100.0	2.8	.1	8.1		1.7		.1	--	2.2	.1		
200 + BEDS	3	18926240	100.0	1.6	1.0	7.1		1.3	--	.2	--	1.7	.1		
TOTAL	61	82307153	100.0	2.0	.6	6.5		1.7		.2	--	2.3	.1		.1
GEN. NON-TEACHING WITH L.T. UNIT															
1 - 99 BEDS	6	11607239	100.0	.3	1.2	6.9		1.3		--		1.7	.1		--
100 - 199 BEDS	9	38370129	100.0	1.1	.1	9.5		1.3		.1	--	1.4	.1		--
200 + BEDS	9	75567471	100.0	1.5	.3	10.7		1.0		.2	--	1.4	.1		--
TOTAL	24	125544839	100.0	1.3	.3	10.0		1.1		.2	--	1.4	.1		--
TOTAL NON-TEACHING	85	207851992	100.0	1.6	.4	8.6		1.3	--	.2	--	1.8	.1	--	--
GENERAL TEACH FULL 500 + BEDS	2	45829096	100.0	.7	1.8	29.3		3.2		1.9		1.6	.2		--
TOTAL GEN.TCH.FULL	2	45829096	100.0	.7	1.8	29.3		3.2		1.9		1.6	.2		--
GEN. TEACH PARTIAL 1 - 499 BEDS	3	21514730	100.0	5.5	.7	15.8		2.5	--	.6		3.5	.2		--
500 + BEDS	1	10679966	100.0	3.3	3.7	22.1		2.6	.3	.2		3.3	.2		--
TOTAL GEN.TCH.PART	4	32194696	100.0	4.8	1.2	17.9		2.5	.1	.5		3.1	.2		--
TOTAL GENERAL	91	285875784	100.0	1.8	.7	13.0		1.8	--	.5	--	1.9	.1	--	--
CHILDRENS	1	1305909	100.0	--		19.5		2.2				3.8	.2		--
CONVALESCENT/REHAB	5	14302506	100.0	1.7		5.8		.7		.1		.6	.1		--
CHRON./EXT. CARE	6	6512412	100.0	3.4	3.0	43.2		.1		.1	--	.8	.2		1.5
OTHER	2	3405630	100.0	5.6		8.1		1.1	.1	1.5		2.2	.7		.3
TOTAL PUBLIC	105	311402241	100.0	1.9	.7	13.3		1.7	--	.5	--	1.8	.1	--	.1
NORTHWEST TERR. PUBLIC															
GEN. NON-TEACHING NO LONG-TERM UNIT															
1 - 24 BEDS	3	806524	100.0	5.1		3.7		2.2	2.0	.2		3.4	.2		--
25 - 49 BEDS	1	1149791	100.0	.1		.5		2.5	2.4	--		3.7	.1		--
TOTAL	4	1956315	100.0	2.2		1.8		5.5	2.4	.1		3.6	.1		--
GEN. NON-TEACHING WITH L.T. UNIT															
1 - 99 BEDS	1	530147	100.0	4.3				4.8	2.3	--		1.4			--
TOTAL	1	530147	100.0	4.3				4.8	2.3	--		1.4			--
TOTAL NON-TEACHING	5	2486462	100.0	2.6		1.4	4.3	2.9	2.3	.1		3.1	.1		--
TOTAL GENERAL	5	2486462	100.0	2.6		1.4	4.3	2.9	2.3	.1		3.1	.1		--
TOTAL PUBLIC	5	2486462	100.0	2.6		1.4	4.3	2.9	2.3	.1		3.1	.1		--

SEE FOOTNOTE(S) AT END OF TABLE.

TABLEAU 2. REPARTITION PROCENTUELLE DU TOTAL DE L'ACTIF(1) DU FONDS D'EXPLOITATION, DU FONDS D'IMMOBILISATIONS ET DU FONDS INTEGRE

ASSETS HELD FOR CAPITAL PURPOSES ACTIF DETENU POUR FINS D'IMMOBILISATION										PROPERTY, PLANT AND EQUIPMENT AT BOOK VALUE VAL. COMPT. DE LA PROP., DES INST. & DU MATERIEL						OTHER NON-CURRENT ACT. NON REAL. A CRT. TRM		PROVINCE AFFECTATION ET TAILLE DES HCPITAUX
CASH ON HAND & IN BANK ENCAIS. ET DEPOTS BANC.	IN- VEST- MENTS PLACEMENTS	CAPL. GRANTS REC. SUB- VEN- TIONS A REC.	OTHER RECEI- VABLES (4) AUTRES COMPTES A REC.	DUE FR ENDOW & SP. PUR DU PAR DOT. & RES. SPEC.	OTHER AUTRES	LAND TER- RAINS	LAND IMPR. AMEL. DE TERR.	BLDGS. & SERV. EQUIP. BATI. G MATER. FIXE	MAJOR EQUIP. GROS MATERIEL	MINOR EQUIP. PETIT MATERIEL	CONST. IN PRO- GRESS EN COURS	DEFER. CHGS. FRAIS DEFER- RES	OTHER AUTRES					
PER CENT - POURCENTAGE																		
.1	1.5	.6	--	--	--	3.6	.1	64.8	13.5	.8	.6	.4			ALBERTA PUBLICS GEN. ENS. PARTIEL 500 + LITS			
.1	1.5	.6	--	--	--	3.6	.1	64.8	13.5	.8	.6	.4			TOT. GEN. ENS. PART			
.6	1.5	.9	--	--	--	.9	.6	64.2	14.4	.3	1.0	2.1	--	.3	TOTAL GENERAUX PEDIATRIQUES CONV./REHAB.			
1.0	1.0	.3	--	--	--	1.6	.7	58.9	4.9	.2	1.2	16.6	--	--	SOINS PROLONGES AUTRES			
.3		--				.2		28.4	41.0	.1	.6		--		TOTAL PUBLICS			
.6	1.3	.8	--	--	--	1.0	.6	63.0	14.0	.4	1.0	3.3	--	.2	PRAIRIES PUBLICS GEN. NON-ENSEIGNANT SANS UNIT. A L.T.			
5.1	6.0	.4	.1	--	.5	.7	.5	54.2	9.0	.5	.8	5.3	.1	.4	1 - 24 LITS			
2.6	3.5	.4	.1	--	.1	.9	.7	57.5	9.0	.4	1.0	12.5	--	.5	25 - 49 LITS			
1.7	1.6	.1	.1	--	.2	.8	.5	63.6	9.4	.5	.8	8.5	--	.4	50 - 99 LITS			
1.7	3.4	.5	.3			1.7	.6	59.2	9.8		.9	9.9	--	.6	100 - 199 LITS			
1.3	4.2	.7	.3			1.7	.6	56.6	7.9		.9	14.8	--	.6	200 + LITS			
2.3	3.6	.4	.1	--	.1	1.2	.5	60.1	9.0	.3	.9	9.0	.1	.4	TOTAL			
2.4	1.1				.6	1.7	.2	72.2	11.3	.3	1.1				GEN. NON-ENSEIGNANT AVEC UNIT. A L.T.			
2.2	1.6					--	.4	76.1	10.3		.1		.2		1 - 99 LITS			
1.0	.7		.3		.2	5.3	.4	81.7	7.5		.6		--		100 - 199 LITS			
1.7			.1		.1	3.0	.3	76.9	9.5		.8		--		200 + LITS			
2.3	3.4	.4	.1	--	.1	1.3	.5	61.2	9.0	.3	.9	8.5	.1	.4	TOTAL NON-ENS.			
.7	1.5	1.8	--	1.0	--	1.6	.4	58.1	15.8	.1	.9	7.2	--	.2	GEN. ENS. COMPLET 500 + LITS			
.7	1.5	1.8	--	1.0	--	1.6	.4	58.1	15.8	.1	.9	7.2	--	.2	TOT. GEN. ENS. COMP			
3.4	2.4	.8	--			2.3	.2	62.3	14.8		.5	.1	.3	1.2	GEN. ENS. PARTIEL 500 + 99 LITS			
.1	1.3	.5	--			3.4	.2	63.1	14.3	.7	.8	.4		.5	TOT. GEN. ENS. PART			
1.5	1.8	.6	--			2.9	.2	62.8	14.5	.4	.7	.2	.1	.5	TOTAL GENERAUX PEDIATRIQUES CONV./REHAB.			
1.5	2.4	1.0	.1	.4	.1	1.6	.4	60.1	12.5	.2	.9	6.8	.1	.3	SOINS PROLONGES AUTRES			
.1	.3					2.4	.3	59.2	14.8	2.6	.1	6.8			TOTAL PUBLICS			
.3								1.1	61.0	16.5	.4	1.1	.1	.3	CCLMBIE BRITANNIQUE PUBLICS GEN. NON-ENSEIGNANT SANS UNIT. A L.T.			
1.7	.9	.3	--		.5	1.8	.6	57.5	5.7	.2	1.6	15.7	--	--	1 - 99 LITS			
.2		--				.2	.2	24.8	38.7	.1	.5		--	.2	100 - 199 LITS			
1.4	2.2	.9	.1	.4	.1	1.6	.4	59.6	12.6	.3	.9	7.1	.1	.3	200 + LITS			
															TOTAL			
3.3	4.2	1.2	.1		.2	1.4	.6	54.2	9.1		1.5	7.1		1.8	GEN. NON-ENSEIGNANT AVEC UNIT. A L.T.			
1.0	1.8	2.5	.1		--	1.1	.3	58.4	9.1	--	1.4	12.6		.2	1 - 24 LITS			
2.5	2.1	1.3	.6		--	2.2	.7	56.7	7.6	--	1.6	12.6			25 - 49 LITS			
1.2	5.7	1.9	.1		--	2.9	.7	60.6	8.0	--	2.0	6.3	--		50 - 99 LITS			
1.5	2.8	1.5	.2		--	1.4	.4	62.0	6.2	--	1.5	27.0	--		100 - 199 LITS			
						1.8		54.5	7.9	--	1.6	14.2	--	.1	200 + LITS			
															TOTAL			
.5	.9	.1	.2	.2	.4	1.2	.3	72.6	7.0	.1	1.2	3.7	.1		GEN. NON-ENSEIGNANT AVEC UNIT. A L.T.			
.6	1.1	1.2	.3			--	.9	59.2	6.4	--	1.4	15.1			1 - 99 LITS			
.9	1.6	.7	.1		.1	.7	.3	56.6	7.8	--	1.8	14.3	--	.1	100 - 199 LITS			
.8	1.4	.7	.2	--	.1	.8	.3	58.9	7.3	--	1.6	13.6	--	.1	200 + LITS			
1.1	1.9	1.0	.2	--	.1	1.2	.3	57.2	7.5	--	1.6	13.8	--	.1	TOTAL			
															TOTAL NON-ENS.			
.3	.4	.2				.9		44.8	12.4		.9	1.3			GEN. ENS. COMPLET 500 + LITS			
.3	.4	.2				.9		44.8	12.4		.9	1.3			TOT. GEN. ENS. COMP			
1.7	--	1.5	.1	--	--	.6	.1	34.5	12.7		2.5	18.9	--	.2	GEN. ENS. PARTIEL 1 - 499 LITS			
.9	5.2	.8	--	--	--	1.1	1.3	40.0	11.7		2.2	8.8	--	1.1	500 + LITS			
.9	1.7	1.2	--	--	--	.8	.3	36.3	12.3		2.4	12.9	--	.5	TOT. GEN. ENS. PART			
.9	1.7	.9	.1	--	.1	1.1	.3	52.8	8.8	--	1.6	11.7	--	.1	TOTAL GENERAUX PEDIATRIQUES CONV./REHAB.			
1.1	11.3	9.6	--			1.3	--	13.0	4.2	--	.9	49.6		.1	SOINS PROLONGES AUTRES			
1.2	4.3	1.2	--	--	.5	4.8	.1	28.7	4.8	.1	1.1	.8			TOTAL PUBLICS			
3.0		.3				9.2	.5	54.7	11.8	--	1.0				TERR. DU NORD-OUEST PUBLICS GEN. NON-ENSEIGNANT SANS UNIT. A L.T.			
1.0	2.1	1.3	.1	--	.1	1.3	.3	50.4	8.6	--	1.5	13.1	--	.1	1 - 24 LITS			
															50 - 99 LITS			
															TOTAL			
.1							1.1	66.6	15.4		1.0				GEN. NON-ENSEIGNANT AVEC UNIT. A L.T.			
.1							.7	66.6	13.5		.4				1 - 99 LITS			
								66.6	14.3						TOTAL			
								80.3	5.8		1.2				GEN. NON-ENSEIGNANT AVEC UNIT. A L.T.			
								80.3	5.8		1.2				1 - 99 LITS			
															TOTAL			
--							.5	69.5	12.5		.6				TOTAL NON-ENS.			
--							.5	69.5	12.5		.6				TOTAL GENERAUX			
--							.5	69.5	12.5		.6				TOTAL PUBLICS			

TABLE 2. PERCENTAGE DISTRIBUTION OF TOTAL ASSETS(1) OF OPERATING FUND, CAPITAL FUND AND INTEGRATED FUND

PROVINCE TYPE OF HOSPITAL AND SIZE	HOSP. REP.	TOTAL ASSETS	TOTAL	CURRENT ASSETS - DISPONIBILITES													
				CASH CN HAND & IN BANK	IN- VEST- MENTS	A/C REC PATIENT PROV. PL	EST. YR-END ADJ.	OTHER RECEIV PAT.	A/C REC GOVTS.	OTHER A/C REC NON-GOV.	ACC. ASSETS	INVEN- TORY SUPPL.	PRE- PAID EXP.	DUE FROM ENDOW & SP- PUR	OTHER		
				ENCAIS. ET DEPOTS BANC.	PLAÇE- MENTS	COMPTS A REC. DES MALAD.	REGUL. DE FIN O'ANN.	AUTRES COMPT. A REC. MALAC.	AUTRES COMPT. A REC. GOUV.	AUTRES COMPT. A REC. NON GOV	COMPT. DE REGUL. ACTIFS	STOCKS	FRAIS PAYES D' AVANCE	DU PAR DOI. & RES. SPEC.	AUTRES		
\$	PER CENT - POURCENTAGE																
CANADA PUBLIC																	
GEN. NON-TEACHING NO LONG-TERM UNIT																	
1 - 24 BEDS	214	45913127	100.0	5.3	2.3	1.1	.8	1.1	.6	.1	.1	4.4	.2	--		.3	
25 - 49 BEDS	174	105325402	100.0	3.0	1.4	1.9	.5	1.3	.4	.3	.3	3.1	.1	--		.1	
50 - 99 BEDS	105	136086551	100.0	2.6	1.4	2.0	.7	1.1	.7	.2	.1	2.9	.1	--		.2	
100 - 199 BEDS	83	267331903	100.0	2.3	1.1	1.4	1.5	1.2	1.0	.3	.1	2.2	.1	--		.4	
200 + BEDS	67	507153937	100.0	1.9	1.3	2.7	.5	1.4	1.2	.2	.1	1.8	.1	--		.3	
TOTAL	643	1061810920	100.0	2.3	1.3	2.2	.8	1.3	1.0	.2	.1	2.3	.1	--		.3	
GEN. NON-TEACHING WITH L.T. UNIT																	
1 - 99 BEDS	48	75672080	100.0	2.0	1.0	3.7	.1	1.1	.1	.1	--	2.3	.1	--		.3	
100 - 199 BEDS	34	103331065	100.0	1.9	.6	5.5	.1	1.4	.3	.1	--	2.1	.1	--		.1	
200 + BEDS	42	358772665	100.0	1.8	1.7	5.2	.1	1.3	.2	.2	--	1.6	.1	--		.1	
TOTAL	124	537775810	100.0	1.8	1.4	5.0	.1	1.3	.2	.1	--	1.8	.1	--		.1	
TOTAL NON-TEACHING	767	1599586730	100.0	2.2	1.3	3.1	.5	1.3	.7	.2	.1	2.1	.1	--		.2	
GENERAL TEACH FULL																	
1 - 499 BEDS	8	163327880	100.0	.7	1.7	1.2	.3	.8	.6	.2	--	1.1	.1	--		.1	
500 + BEDS	34	827870084	100.0	2.1	2.8	3.3	.3	1.9	1.8	.5	--	1.6	.1	--		.4	
TOTAL GEN.TCH.FULL	42	991197964	100.0	1.8	2.6	2.9	.3	1.7	1.6	.4	--	1.6	.1	--		.3	
GEN. TEACH PARTIAL																	
1 - 499 BEDS	25	198125750	100.0	2.8	2.1	2.7	.5	1.2	1.2	.3	--	1.9	.1	--		.4	
500 + BEDS	9	127093698	100.0	3.1	.9	2.8	.9	1.6	.2	.3	--	1.8	.1	--		1.3	
TOTAL GEN.TCH.PART	34	325219438	100.0	2.9	1.7	2.7	.6	1.4	.8	.3	--	1.9	.1	--		.8	
TOTAL GENERAL	843	2916004132	100.0	2.1	1.8	3.0	.5	1.5	1.0	.3	--	1.9	.1	--		.3	
CHILDRENS	8	155226226	100.0	2.2	2.5	2.5	.4	1.0	.1	.8	--	1.1	.1	--		.1	
CONVALESCENT/REHAB	22	51228465	100.0	3.4	1.9	2.5	.2	1.0	2.1	1.0	--	1.2	.1	--		.1	
CHRON./EXT. CARE	82	125487583	100.0	4.2	4.0	5.1	.2	.5	.7	.2	.1	1.6	.1	--		1.3	
OTHER	16	61486560	100.0	1.8	5.4	1.9	.5	1.5	1.7	.6	--	1.5	.4	--		.2	
TOTAL PUBLIC	971	3309432966	100.0	2.2	2.0	3.0	.4	1.4	1.0	.3	--	1.8	.1	--		.3	

(1) FOR THOSE PROVINCES USING THE THREE BASIC FUNDS, THE OPERATING AND CAPITAL FUNDS HAVE BEEN CONSOLIDATED AND REPORTED ON AN "INTEGRATED" BASIS.

(2) LESS ALLOWANCE FOR DOUBTFUL ACCOUNTS.

(3) NET

(4) FEDERAL, PROVINCIAL AND MUNICIPAL GOVERNMENT GRANTS.

(5) FOR CAPITAL PURPOSES (NET).

TABLEAU 2. REPARTITION PROCENTUELLE DU TOTAL DE L'ACTIF(1) DU FONDS D'EXPLOITATION, DU FONDS D'IMMOBILISATIONS ET DU FONDS INTEGRE

ASSETS HELD FOR CAPITAL PURPOSES ACTIF DETENU POUR FINS D'IMMOBILISATION						PROPERTY, PLANT AND EQUIPMENT AT BOOK VALUE VAL. COMPT. DE LA PROP., DES INST. & DU MATERIEL							OTHER NON-CURRENT AUTRE ACT-NON REAL. A CRT. TRM		PROVINCE AFFECTATION ET TAILLE DES HOPITAUX
CASH ON HAND & IN BANK	IN- VEST- MENTS	CAPL. GRANTS REC.	OTHER RECEI- VABLES (4)	DUE FR ENDOW & SP. PUR (5)	OTHER	LAND	LAND IMPR.	BLDGS. & SERV. EQUIP.	MAJOR EQUIP. GROS MATERIEL	MINOR EQUIP.	CONST. IN PRO- GRESS EN COURS	DEFER- CHGS.	OTHER		
ENCAIS. ET DEPOTS BANC.	PLACE- MENTS	SUB- VEN- TIONS A REC.	AUTRES COMPTES A REC.	DU PAR DOT. & RES. SPEC.	AUTRES	TER- RAINS	AMEL. DE TERR.	BATI. & MATER. FIXE	SHARE- ABLE PARTA- GEABLE	NON- SHARE. NON PART.	PETIT MATE- RIEL	FRAIS DEFFE- RES	AUTRES		
PER CENT - POURCENTAGE															
4.3	5.8	.4	.1	--	.3	1.0	.6	54.8	10.2	.5	.8	4.7	.1	.4	CANADA PUBLICS GEN. NON-ENSEIGNANT SANS UNIT. A L.T. 1 - 24 LITS
1.9	3.1	.3	--	.3	.1	1.0	.6	58.7	10.4	.2	1.1	8.5	--	.3	25 - 49 LITS
1.8	3.1	.3	--	.3	.1	1.0	.6	57.1	10.8	.2	1.1	11.3	.1	.2	50 - 99 LITS
1.4	2.6	1.4	.3	.1	.1	1.3	.7	62.6	11.3	--	1.4	4.9	.1	.2	100 - 199 LITS
.9	3.0	1.0	--	--	.9	1.9	.9	56.7	10.5	--	1.5	10.8	.5	.4	200 + LITS
1.4	3.1	1.0	.1	.1	.5	1.5	.5	58.3	10.7	.1	1.3	8.9	.3	.3	TOTAL
1.9	3.9	.5	.2	.1	.5	1.0	.5	64.2	9.8	.3	1.1	5.1	--	.1	GEN. NON-ENSEIGNANT AVEC UNIT. A L.T. 1 - 99 LITS
1.1	3.1	.8	.2	--	.2	1.1	.6	63.4	9.3	.1	1.1	6.5	.1	.5	100 - 199 LITS
.7	5.1	.9	.2	--	.2	1.3	.3	60.0	10.0	.1	1.5	7.0	.1	.4	200 + LITS
.9	4.5	.8	.2	--	.2	1.2	.4	61.3	9.8	.1	1.4	6.6	.1	.4	TOTAL
1.2	3.6	.9	.1	--	.4	1.4	.5	59.3	10.4	.1	1.4	8.1	.2	.3	TOTAL NON-ENS.
3.1	6.1	--	1.7	.2	.4	3.3	.2	51.1	8.2	.1	.8	17.9	--	.1	GEN. ENS. COMPLET 1 - 499 LITS
.5	1.1	1.1	.2	.2	.1	2.8	.2	58.6	12.8	1.0	.7	4.9	.1	.8	500 + LITS
.9	1.9	.9	.2	.2	.2	2.9	.2	57.4	12.1	.8	.7	7.1	.1	.5	TOT. GEN. ENS. CCMP
1.1	1.5	.9	.2	--	--	2.2	.4	58.2	11.5	.2	1.2	8.9	.2	.3	GEN. ENS. PARTIEL 1 - 499 LITS
1.3	2.9	.6	.1	--	--	1.8	.2	66.1	11.8	.2	1.0	.9	.1	.1	500 + LITS
1.2	2.0	.8	.2	--	--	2.1	.3	61.3	11.6	.2	1.1	5.8	.1	.2	TOT. GEN. ENS. PART
1.1	2.9	.9	.2	.1	.3	2.0	.4	58.9	11.1	.4	1.1	7.5	.2	.4	TOTAL GENERAUX
.2	1.9	1.1	--	.1	--	5.3	.1	66.4	11.3	1.1	.4	1.2	--	--	PEDIATRIQUES
.6	8.2	2.9	.1	--	.7	2.9	.6	46.9	8.0	.2	1.0	14.5	--	.1	CONV./REHAB.
1.7	9.5	.8	.4	--	.3	4.6	.4	48.8	7.3	.1	1.3	5.9	.3	.5	SOINS PROLONGES
.6	2.8	.1	--	--	--	7.2	.1	54.8	17.3	--	.4	1.2	--	--	AUTRES
1.1	3.1	.9	.2	.1	.3	2.4	.4	58.6	11.0	.4	1.1	7.1	.2	.4	TOTAL PUBLICS

(1) POUR LES PROVINCES DISTINGUANT TROIS FONDS DE BASE DANS LEUR RAPPORT, LES FONDS D'EXPLOITATION ET D'IMMOBILISATIONS ONT ETE CON-
SOLIDES ET RAPPORTES SUR UNE BASE "INTEGREE".
(2) MOINS PROVISIONS POUR CREANCES DOUTEUSES.
(3) NETS.
(4) SUBVENTIONS DU GOUVERNEMENT FEDERAL ET DES GOUVERNEMENTS PROVINCIAUX ET MUNICIPAUX.
(5) POUR FINS D'IMMOBILISATIONS (NETS).

TABLE 3. PERCENTAGE DISTRIBUTION OF TOTAL LIABILITIES(1) OF OPERATING FUND, CAPITAL FUND AND INTEGRATED FUND

PROVINCE TYPE OF HOSPITAL AND SIZE	HOSP. REP. HOP. REP.	TOTAL LIABILITIES TOTAL DU PASSIF	TOTAL	CURRENT LIABILITIES - PASSIF A COURT TERME										
				BANK LOANS & ODRRAFTS	NOTES PAY- ABLE	ACCTS. PAY- ABLE (2)	EST. YR-END ADJ.	TRADE & OTH. A/C PAY	ACCR. LIAB.	UN- EARNED INCOME	DUE TO ENDOW & SP PUR	CURR. INSTAL L-T DBT	OTHER AUTRES	
				EMP. ET DECOUV. EN BANQUE	BILLETTS & PAYER	CCMPT. A PAYER	REGUL. DE FIN D'ANN.	COMPT. FOUR AUTRES COM. PAY	CHGS. A PAYER	REVENU NON GAGNE	DU A COT. & FONDS AFFECTE	VERSE. SUR DETTA L-T		
\$	PER CENT - POURCENTAGE													
NEWFOUNDLAND														
PUBLIC														
GEN. NON-TEACHING														
NO LONG-TERM UNIT														
1 - 24 BEDS	10	79030	100.0	.3					85.9	13.8				
25 - 49 BEDS	8	1246729	100.0				7.1		34.7	.9				
50 - 99 BEDS	3	451739	100.0				25.4	12.4	34.7		13.6	1.3	.7	2.7
100 - 199 BEDS	3	632226	100.0	1.8			35.6		51.6	1.1				--
200 + BEDS	1	838738	100.0				61.1	1.7	22.3	13.6			.1	1.0
TOTAL	25	3248462	100.0	.4			29.0		25.6	4.4	1.9	.2	.1	1.0
TOTAL NON-TEACHING	25	3248462	100.0	.4			29.0	1.7	25.6	4.4	1.9	.2	.1	1.0
GENERAL TEACH FULL														
1 - 499 BEDS	1	1880469	100.0	.1			54.7		45.2					
TOTAL GEN. TCH. FULL	1	1880469	100.0	.1			54.7		45.2					
GEN. TEACH PARTIAL														
1 - 499 BEDS	2	6509371	100.0				12.0	1.1	12.4	.8	--	.1	.3	.5
TOTAL GEN. TCH. PART	2	6509371	100.0				12.0	1.1	12.4	.8	--	.1	.3	.5
TOTAL GENERAL	28	11638302	100.0	.1			23.6	1.1	21.4	1.7	.5	.1	.2	.5
CHILDRENS	1	1126728	100.0				59.7		35.1	1.5		.2		3.5
CONVALESCENT/REHAB	1	104061	100.0				73.5		25.3	1.2				
TOTAL PUBLIC	30	12869091	100.0	.1			27.2	1.0	22.6	1.7	.5	.1	.2	.8
PRINCE EDWARD ISLAND														
PUBLIC														
GEN. NON-TEACHING														
NO LONG-TERM UNIT														
1 - 24 BEDS	2	30567	100.0	13.9					46.9					
25 - 49 BEDS	1	40449	100.0	35.1					64.9					
50 - 99 BEDS	2	586061	100.0	3.8				1.8	20.2		1.3	1.6	3.6	32.8
100 - 199 BEDS	1	947804	100.0	12.7				1.2	18.8					
200 + BEDS	1	481690	100.0						15.5	.5				
TOTAL	7	2086571	100.0	7.7				1.0	15.5	.1	.6	.7	1.6	14.9
GEN. NON-TEACHING														
WITH L.T. UNIT														
100 - 199 BEDS	1	502836	100.0						8.2	4.3				
TOTAL	1	502836	100.0						8.2	4.3				
TOTAL NON-TEACHING	8	2589407	100.0	6.2				.8	14.1	.9	.5	.6	1.3	12.0
TOTAL GENERAL	8	2589407	100.0	6.2				.8	14.1	.9	.5	.6	1.3	12.0
TOTAL PUBLIC	8	2589407	100.0	6.2				.8	14.1	.9	.5	.6	1.3	12.0
NOVA SCOTIA														
PUBLIC														
GEN. NON-TEACHING														
NO LONG-TERM UNIT														
1 - 24 BEDS	14	377322	100.0	8.9			5.3	5.0	15.2	1.9		2.9		--
25 - 49 BEDS	5	876240	100.0	1.0				2.4	8.7	2.6				
50 - 99 BEDS	11	4100342	100.0	7.8			.8	1.1	9.4	1.9			.7	.3
100 - 199 BEDS	8	16336799	100.0	4.1	11.2		.1	1.1	21.9	1.8			3.1	--
200 + BEDS	9	2896378	100.0	3.6			.4	1.4	12.9				.8	.1
TOTAL	41	24587081	100.0	4.6	7.4		.3	.5	6.4	1.4		.1	.8	.1
TOTAL NON-TEACHING	41	24587081	100.0	4.6	7.4		.3	.5	6.4	1.4		.1	.8	.1
GENERAL TEACH FULL														
1 - 499 BEDS	1	8695731	100.0						8.7	3.6			3.2	8.3
TOTAL GEN. TCH. FULL	1	8695731	100.0						8.7	3.6			3.2	8.3
TOTAL GENERAL	42	33282812	100.0	3.4	5.5		.2	.4	7.0	2.0		--	1.4	2.2
CHILDRENS	1	1500163	100.0	10.0				3.4	50.6			32.3		2.0
CONVALESCENT/REHAB	2	164655	100.0				.8	29.2	26.4	.5				30.4
OTHER	1	830140	100.0						17.2	3.6	1.1			.1
TOTAL PUBLIC	46	35777770	100.0	3.6	5.1		.2	.7	9.1	2.0	--	1.4	1.3	2.3
NEW BRUNSWICK														
PUBLIC														
GEN. NON-TEACHING														
NO LONG-TERM UNIT														
1 - 24 BEDS	8	315154	100.0	1.7				9.6	18.0	5.2		1.5	4.1	
25 - 49 BEDS	9	2167336	100.0	2.4				1.1	14.0	11.2		.4	15.0	2.2
50 - 99 BEDS	7	1692909	100.0	9.1				2.5	21.9	22.1		.1	.8	.3
100 - 199 BEDS	6	3922581	100.0	3.0	9.8		1.3	1.4	22.4	6.8	.6	.4	3.4	.1
200 + BEDS	5	449680	100.0				1.4	1.6	50.8	12.0			.5	--
TOTAL	35	11747660	100.0	2.8	3.2		.9	1.3	29.7	11.4	.1	.2	4.3	.5
GEN. NON-TEACHING														
WITH L.T. UNIT														
200 + BEDS	1	183592	100.0				21.8		67.6	10.6				
TOTAL	1	183592	100.0				21.8		67.6	10.6				
TOTAL NON-TEACHING	36	11931252	100.0	2.8	3.1		1.2	1.3	30.3	11.4	.1	.2	4.2	.5
GEN. TEACH PARTIAL														
1 - 499 BEDS	1	2879163	100.0					1.5	13.5	8.3		6.5		.1
500 + BEDS	1	1038316	100.0						63.3	22.0	2.0	4.8		.1
TOTAL GEN. TCH. PART	2	3917479	100.0				12.7	3.4	1.1	26.7	11.9	.5		.1
TOTAL GENERAL	38	15848731	100.0	2.1	2.4		1.7	1.3	29.4	11.5	.2	1.4	3.2	.4
CONVALESCENT/REHAB	1	55294	100.0					35.1	46.4	18.5				
CHRON./EXT. CARE	1	125732	100.0					31.1	42.7	19.8				
TOTAL PUBLIC	40	16029757	100.0	2.0	2.3		1.7	1.6	29.6	11.6	.2	1.3	3.1	.4
ATLANTIC														
PUBLIC														
GEN. NON-TEACHING														
NO LONG-TERM UNIT														
1 - 24 BEDS	34	802073	100.0	5.4			2.5	6.2	24.4	4.3		2.0	1.6	--

SEE FOOTNOTE(S) AT END OF TABLE.

TABLEAU 3. REPARTITION PROCENTUELLE DU TOTAL DU PASSIF(1) DU FONDS D'EXPLOITATION, DU FONDS D'IMMOBILISATIONS ET DU FONDS INTEGRE

CAPITAL LIABILITIES - SHORT-TERM										LONG-TERM LIABILITIES - PASSIF A LONG TERME					PROVINCE AFFECTATION ET TAILLE DES HOPITAUX
PASSIF DE NATURE CAPITALE A COURT TERME															
BANK LOANS & DRAFTS	NOTES PAY- ABLE	S-T ADV PROV.	ACCTS. PAY- ABLE (2)	CURR. INSTAL. L-T DBT	DUE TO ENDOW & SP PUR	OTHER	BANK LOANS	NOTES PAY- ABLE	AVAN. FROM PROV.	BONDS & DEBENTURES			OTHER		
EMP. ET DECOUV. EN BANQUE	BILLETTS A PAYER	AVANG. A C.T. PROV.	COMPT. A PAYER	VERSE- SUR DETTE A L-T	DU AU DCTA & FONDS AFFECTE	AUTRES	EMPRUN DE BANQUE	BIL- LETS A PAYER	AVAN- CONSEN. PAR PROV.	OBLIGATIONS A PAYER			AUTRES		
										ISSUED BY - DE(S)					
										MUNI- CIPAL.	HOSP. L'HOP.	OTHER- AUTRES			
PER CENT - POURCENTAGE															
			.1						2.6				81.1	TERRE-NEUVE PUBLICS GEN. NON-ENSEIGNANT SANS UNIT. A L.T.	
									11.9				4.3	1 - 24 LITS	
									5.7				4.3	25 - 49 LITS	
													4.3	50 - 99 LITS	
													4.3	100 - 199 LITS	
													4.3	200 + LITS	
													32.0	TOTAL	
													32.0	TOTAL NON-ENS.	
													32.0	GEN. ENS. COMPLET 1 - 499 LITS	
													32.0	TCT. GEN. ENS. CCMP	
													50.7	GEN. ENS. PARTIEL 1 - 499 LITS	
			17.1			--	5.0						50.7	TOT. GEN. ENS. PART	
			17.1			--	5.0						50.7	TOT. GEN. ENS. PART	
			9.6			--	2.8	1.0					37.3	TOTAL GENERAUX	
													37.3	PEDIATRIQUES	
													37.3	CONV./REHAB.	
			8.6			--	2.6	.9					33.7	TOTAL PUBLICS	
													33.7	ILE DU P.-E. PUBLICS GEN. NON-ENSEIGNANT SANS UNIT. A L.T.	
													33.7	1 - 24 LITS	
31.4			7.8										42.9	25 - 49 LITS	
43.0											8.4		42.9	50 - 99 LITS	
											26.7		42.9	100 - 199 LITS	
12.5			.1								80.8		12.0	200 + LITS	
											33.1		12.0	TOTAL	
													12.0	GEN. NON-ENSEIGNANT AVEC UNIT. A L.T.	
													12.0	100 - 199 LITS	
													12.0	TOTAL	
													12.0	GEN. NON-ENSEIGNANT AVEC UNIT. A L.T.	
													12.0	100 - 199 LITS	
													12.0	TOTAL	
10.1			.1										24.3	TOTAL NON-ENS.	
10.1			.1										24.3	TOTAL GENERAUX	
10.1			.1										24.3	TOTAL PUBLICS	
													24.3	NOUVELLE-ECOSSE PUBLICS GEN. NON-ENSEIGNANT SANS UNIT. A L.T.	
.5			3.3								25.7	31.3	43.5	1 - 24 LITS	
.5				1.3							21.4	18.6	43.5	25 - 49 LITS	
.7			1.6	2.8			1.4				59.7	3.5	10.0	50 - 99 LITS	
32.2			1.4	.2		11.2	3.4				6.6	1.6	53.8	100 - 199 LITS	
3.9			.5	.5		7.4	2.5			2.3	42.2	2.8	39.0	200 + LITS	
3.9			.5	.5		7.4	2.5			.3	20.5	2.8	39.0	TOTAL	
													39.0	TOTAL NON-ENS.	
													39.0	GEN. ENS. COMPLET 1 - 499 LITS	
													39.0	TCT. GEN. ENS. CCMP	
2.9			.4	.4		5.5	1.8	8.9	.2	15.1	2.1	.7	39.9	TOTAL GENERAUX	
			1.7										39.9	PEDIATRIQUES	
			4.7								7.9		39.9	CONV./REHAB.	
													39.9	AUTRES	
2.7			.4	.4		5.1	1.7	8.2	.2	14.1	1.9	.7	38.9	TOTAL PUBLICS	
													38.9	NOUVEAU-BRUNSWICK PUBLICS GEN. NON-ENSEIGNANT SANS UNIT. A L.T.	
1.0			.3		1.1						21.9		35.4	1 - 24 LITS	
			.7										35.4	25 - 49 LITS	
			.1	3.0			5.3	6.0					20.0	50 - 99 LITS	
			1.6					8.7					20.0	100 - 199 LITS	
			.1					6.9					20.0	200 + LITS	
			.7	.4			.8	6.5			.6	17.2	19.2	TOTAL	
													19.2	GEN. NON-ENSEIGNANT AVEC UNIT. A L.T.	
													19.2	200 + LITS	
													19.2	TOTAL	
			.7	.4			.8	6.4		.6	17.0		18.9	TOTAL NON-ENS.	
													18.9	GEN. ENS. PARTIEL 1 - 499 LITS	
													18.9	500 + LITS	
													18.9	TOT. GEN. ENS. PART	
			.5	.3			.6	4.9		.4	18.9		20.8	TOTAL GENERAUX	
													20.8	CONV./REHAB.	
													20.8	SOINS PROLONGES	
			.5	.3			.6	4.8		.4	18.7		20.7	TOTAL PUBLICS	
													20.7	ATLANTIQUE PUBLICS GEN. NON-ENSEIGNANT SANS UNIT. A L.T.	
1.8			2.0		.4						20.7	14.7	13.9	1 - 24 LITS	

VOIR RENVOI(S) A LA FIN DU TABLEAU.

TABLE 3. PERCENTAGE DISTRIBUTION OF TOTAL LIABILITIES(1) OF OPERATING FUND, CAPITAL FUND AND INTEGRATED FUND

PROVINCE TYPE OF HOSPITAL AND SIZE	HOSP. REP. - HOP. REP.	TOTAL LIABILITIES -- TOTAL DU PASSIF	TOTAL	CURRENT LIABILITIES - PASSIF A COURT TERME									
				BANK LOANS & ODRAFTS - EMP. ET DECOUV. EN BANQUE	NOTES PAY- ABLE - BILLETTS A PAYER	ACCTS. PAY- ABLE - COMPT. A PAYER	EST. YR-END ADJ. - REGUL. DE FIN D'ANN.	TRADE & OTH. A/C PAY - COMPT. FOUR. AUTRES COM.PAY	ACCR. LIAB. - CHGS. A PAYER	UN- EARNED INCOME - REVENU NON GAGNE	DUE TO ENDOW SP PUR - DU A DOT & FONDS AFFECTE	CURR. INSTAL L-T DET - VERSE. SUR DETTE A L-T	OTHER - AUTRES
		\$	PER CENT - POURCENTAGE										
ATLANTIC PUBLIC													
GEN. NON-TEACHING NO LONG-TERM UNIT													
25 - 49 BEDS	23	4330754	100.0	1.8		2.0	1.0	11.0	6.4			7.5	1.9
50 - 99 BEDS	23	6831051	100.0	7.3		2.2	2.2	13.4	6.0	1.1	.1	.2	.2
100 - 199 BEDS	18	21739410	100.0	4.2	10.1	1.3	.1	9.4	2.6	.1	.1	1.3	1.5
200 + BEDS	10	7966486	100.0	1.3		7.2	1.3	32.4	7.1			1.4	1.5
TOTAL	108	41669774	100.0	3.9	5.3	2.7	.9	14.9	4.4	.2	.1	1.8	1.0
GEN. NON-TEACHING WITH L.T. UNIT													
100 - 199 BEDS	1	502836	100.0					8.2	4.3				
200 + BEDS	1	183592	100.0					67.6	10.6				
TOTAL	2	686428	100.0					24.1	6.0				
TOTAL NON-TEACHING	110	42356202	100.0	3.9	5.2	2.7	.9	15.1	4.5	.2	.1	1.8	1.0
GENERAL TEACH FULL													
1 - 499 BEDS	2	10576200	100.0	--		9.7		15.2	3.0			2.6	6.8
TOTAL GEN.TCH.FULL	2	10576200	100.0	--		9.7		15.2	3.0			2.6	6.8
GEN. TEACH PARTIAL													
1 - 499 BEDS	3	9388534	100.0			8.3	1.2	12.7	3.1	--	2.0	.2	.3
500 + BEDS	1	1038316	100.0			12.7		63.3	22.0	2.0			
TOTAL GEN.TCH.PART	4	10426850	100.0			8.8	1.1	17.7	5.0	.2	1.8	.2	.3
TOTAL GENERAL	116	63359252	100.0	2.6	3.5	4.9	.8	15.5	4.3	.2	.4	1.6	1.8
CHILDRENS	2	2626891	100.0	5.7		25.6	2.0	43.9	.7		18.5		2.7
CONVALESCENT/REHAB	4	324010	100.0			24.0	20.8	29.5	3.8				15.5
CHRON./EXT. CARE	1	125732	100.0				31.1	42.7	19.8				
OTHER	1	830140	100.0					17.2	3.6	1.1			.1
TOTAL PUBLIC	124	67266025	100.0	2.7	3.3	5.7	1.0	16.8	4.2	.2	1.1	1.5	1.9
QUEBEC PUBLIC													
GEN. NON-TEACHING NO LONG-TERM UNIT													
1 - 24 BEDS	10	1622443	100.0	4.6		6.7	2.4	16.9	1.9		1.4		2.3
25 - 49 BEDS	11	1253155	100.0	14.6	3.2		2.4	34.1	20.3		.4		17.5
50 - 99 BEDS	13	10773570	100.0	5.1	.3	1.3	.2	11.0	3.9				.5
100 - 199 BEDS	28	44959073	100.0	6.0	4.1	.5	1.9	7.7	3.4	.4			2.6
200 + BEDS	19	91378459	100.0	4.6	.2	.4	.8	7.4	3.0	.1	--	--	1.4
TOTAL	81	150016700	100.0	5.1	1.4	.6	1.3	8.1	3.3	.2	--	--	1.8
GEN. NON-TEACHING WITH L.T. UNIT													
1 - 99 BEDS	3	355994	100.0			5.6	.1	29.4	16.1	5.8			35.5
100 - 199 BEDS	4	1056598	100.0	1.5		.2	.7	11.5	1.3	--			1.0
200 + BEDS	4	17243894	100.0	.6		.3	1.8	4.4	3.0	.1			3.2
TOTAL	11	28145886	100.0	.6		.3	1.8	4.4	3.0	.1			2.8
TOTAL NON-TEACHING	92	178162586	100.0	4.4	1.2	.5	1.4	7.5	3.3	.2	--	--	2.0
GENERAL TEACH FULL													
1 - 499 BEDS	1	6443765	100.0	10.8				10.0		3.0			6.4
500 + BEDS	12	170411661	100.0	4.6	2.4	--	.2	10.6	2.9	.3	.1	.2	1.4
TOTAL GEN.TCH.FULL	13	176855426	100.0	4.8	2.3	--	.2	10.6	2.8	.4	.1	.2	1.5
GEN. TEACH PARTIAL													
1 - 499 BEDS	11	60173603	100.0	2.1		.2	.7	10.4	6.3		--	.2	1.5
500 + BEDS	12	13452795	100.0	1.9		.1	.6	22.0	6.5	1.8	--	.2	2.8
TOTAL GEN.TCH.PART	23	73626398	100.0	2.1		.3	.7	12.5	5.2	1.8	--	.2	1.7
TOTAL GENERAL	117	428644410	100.0	4.2	1.5	.3	.7	9.6	3.4	.5	.1	1.1	1.8
CHILDRENS	2	33251291	100.0					8.7	2.7	3.2			.9
CONVALESCENT/REHAB	5	4183021	100.0	10.8		.6	1.1	17.4	9.3		.2		
CHRON./EXT. CARE	29	12700592	100.0	7.1	.7	.5	1.3	16.1	6.8	.4	2.2		5.2
OTHER	8	9438186	100.0	6.2	.5	.9	.2	16.4	4.4	1.0			10.5
TOTAL PUBLIC	161	488217500	100.0	4.0	1.3	.3	.7	9.9	3.5	.7	.1	.1	1.9
ONTARIO PUBLIC													
GEN. NON-TEACHING NO LONG-TERM UNIT													
1 - 24 BEDS	5	74023	100.0					84.3	9.1				
25 - 49 BEDS	22	3228459	100.0	2.4		--		8.5	2.6			.6	--
50 - 99 BEDS	14	6692790	100.0	6.5				7.0	1.4		--		.2
100 - 199 BEDS	17	31587086	100.0	5.3				6.7	2.5	1.5	--	1.2	1.9
200 + BEDS	27	6851605	100.0	1.4				11.4	7.5	--	--	1.3	.1
TOTAL	85	110163963	100.0	2.8		--	--	9.7	5.5	.4	--	1.2	.6
GEN. NON-TEACHING WITH L.T. UNIT													
1 - 99 BEDS	34	13508949	100.0	2.7		.1	--	6.8	3.3	--	.1	1.1	.2
100 - 199 BEDS	19	6444681	100.0	1.7		1.4	--	22.6	4.4	--			
200 + BEDS	27	60611872	100.0	1.6		.1	--	12.0	7.3	.1	--	.4	.1
TOTAL	80	80565502	100.0	1.8		.1	--	12.0	6.4	.1	--	.5	.1
TOTAL NON-TEACHING	165	190729465	100.0	2.4	--	.1	--	10.7	5.9	.3	--	.9	.4
GENERAL TEACH FULL													
1 - 499 BEDS	5	31591642	100.0	.1		.1		11.0	2.1	.4		--	--
500 + BEDS	12	33409841	100.0	7.9		.2		23.7	12.8	1.3	.1	.3	.8
TOTAL GEN.TCH.FULL	17	85001483	100.0	5.0		.1		18.7	8.8	.9	.1	.2	.5
GEN. TEACH PARTIAL													
1 - 499 BEDS	3	2989474	100.0	2.1				14.5	.6			2.6	.2
500 + BEDS	3	10418014	100.0					9.9	10.6				.2
TOTAL GEN.TCH.PART	6	13407488	100.0	.5				10.9	8.4			.6	.2
TOTAL GENERAL	188	289138436	100.0	3.1	--	.1	--	13.1	6.9	.5	--	.7	.4

SEE FOOTNOTE(S) AT END OF TABLE.

TABLEAU 3. REPARTITION PROCENTUELLE DU TOTAL DU PASSIF(1) DU FONDS D'EXPLOITATION, DU FONDS D'IMMOBILISATIONS ET DU FONDS INTEGRE

CAPITAL LIABILITIES - SHORT-TERM													LONG-TERM LIABILITIES - PASSIF A LONG TERME					PROVINCE AFFECTATION ET TAILLE DES HOPITAUX	
PASSIF DE NATURE CAPITALE A COURT TERME																			AUTRES
BANK LOANS & DRAFTS	NOTES PAY- ABLE	S-T ADV. PROV.	ACCTS. PAY- ABLE (2)	CURR. INSTAL. L-T DBT	DUE TO ENDOW. SP PUR	OTHER	BANK LOANS	NOTES PAY- ABLE	AVAN. FROM PROV.	BONDS & DEBENTURES OBLIGATIONS A PAYER			OTHER						
EMP. ET DECOUV. EN BANQUE	BILLETTS A PAYER	AVANC. A C.T. PROV.	COMPT. A PAYER	VERSE- SUR DETTE A L-T	DU AU DUTA & FONDS AFFECTE	AUTRES	EMPRUN DE BANQUE	BIL- LETS A PAYER	AVAN. CONSEN- PAR PROV.	MUNI- CIPAL.	HOSP- L'HOP.	OTHER- AUTRES	AUTRES						
PER CENT - POURCENTAGE																			
														ATLANTIQUE					
														PUBLICS					
														GEN.NON-ENSEIGNANT					
														SANS UNIT. A L.T.					
4.1			1.4	2.3			2.2	3.0	.7	4.3	6.0		53.4	25 - 49 LITS					
			2.5				2.5	1.7	.8	35.8	5.7		14.6	50 - 99 LITS					
11.7			.3			8.4		1.5	.2	4.9	9.8	1.1	40.6	100 - 199 LITS					
3.0			.6	.1				3.3	.9	15.4	6.3		11.1	200 + LITS					
			.5	.4	--	4.4	1.7	1.8	.5	12.2	8.2	.6	31.5	TOTAL					
														GEN.NON-ENSEIGNANT					
														AVEC UNIT. A L.T.					
														100 - 199 LITS					
														200 + LITS					
														TOTAL					
														GEN. ENS. COMPLET					
														1 - 499 LITS					
														TOT. GEN. ENS.CCMP					
														GEN. ENS. PARTIEL					
														1 - 499 LITS					
														500 + LITS					
														TOT. GEN. ENS.PART					
														TOTAL GENERAUX					
														PEDIATRIQUES					
														CONV./REHAB.					
														SOINS PROLONGES					
														AUTRES					
														TOTAL PUBLICS					
														QUEBEC					
														PUBLICS					
														GEN.NON-ENSEIGNANT					
														SANS UNIT. A L.T.					
														1 - 24 LITS					
														25 - 49 LITS					
														50 - 99 LITS					
														100 - 199 LITS					
														200 + LITS					
														TOTAL					
														GEN.NON-ENSEIGNANT					
														AVEC UNIT. A L.T.					
														1 - 99 LITS					
														100 - 199 LITS					
														200 + LITS					
														TOTAL					
														GEN. ENS. COMPLET					
														1 - 499 LITS					
														TOT. GEN. ENS.CCMP					
														GEN. ENS. PARTIEL					
														1 - 499 LITS					
														500 + LITS					
														TOT. GEN. ENS.PART					
														TOTAL GENERAUX					
														PEDIATRIQUES					
														CONV./REHAB.					
														SOINS PROLONGES					
														AUTRES					
														TOTAL PUBLICS					
														ONTARIO					
														PUBLICS					
														GEN.NON-ENSEIGNANT					
														SANS UNIT. A L.T.					
														1 - 24 LITS					
														25 - 49 LITS					
														50 - 99 LITS					
														100 - 199 LITS					
														200 + LITS					
														TOTAL					
														GEN.NON-ENSEIGNANT					
														AVEC UNIT. A L.T.					
														1 - 99 LITS					
														100 - 199 LITS					
														200 + LITS					
														TOTAL					
														GEN. ENS. COMPLET					
														1 - 499 LITS					
														TOT. GEN. ENS.CCMP					
														GEN. ENS. PARTIEL					
														1 - 499 LITS					
														500 + LITS					
														TOT. GEN. ENS.PART					
														TOTAL GENERAUX					

VOIR RENVOI(S) A LA FIN DU TABLEAU.

TABLE 3. PERCENTAGE DISTRIBUTION OF TOTAL LIABILITIES(1) OF OPERATING FUND, CAPITAL FUND AND INTEGRATED FUND

PROVINCE TYPE OF HOSPITAL AND SIZE	HOSP. REP. - HOP. REP.	TOTAL LIABILITIES - TOTAL DU PASSIF	TOTAL	CURRENT LIABILITIES - PASSIF A COURT TERME									
				BANK LOANS & ODRAFTS	NOTES PAY- ABLE	ACCTS. PAY- ABLE - (2)	EST. YR-END ADJ.	TRADE & OTH. A/C PAY	ACCR. LIAB.	UN- EARNED INCOME	DUE TO ENDOW & SP PUR	CURR. INSTAL L-T DBT	OTHER
				EMP. ET DECOUV. EN BANQUE	BILLETTS & PAYER	COMPT. A PAYER	REGUL. DE FIN D'ANN.	COMPT. AUTRES COM.PAY	CHGS. A PAYER	REVENU NON GAGNE	DU A DOT FONDS AFFECTE	VERSE. SUR DETTE A L-T	AUTRES
		\$	PER CENT - POURCENTAGE										
ONTARIO PUBLIC													
CHILDRENS	1	17163291	100.0	.4				11.0	3.3		18.7		9.8
CONVALESCENT/REHAB	5	769838	100.0	6.7				39.2	18.2			20.0	
CHRON./EXT. CARE	19	9791529	100.0	2.7		.8		13.2	16.6		.1	.1	2.7
OTHER	2	1378362	100.0	2.7				56.0	24.4				5.2
TOTAL PUBLIC	215	318241456	100.0	2.9	--	.1	--	13.2	7.1	.4	1.0	.7	1.0
MANITOBA PUBLIC													
GEN. NON-TEACHING NO LONG-TERM UNIT													
1 - 24 BEDS	43	3036666	100.0	4.3	.1	1.0	4.0	5.1	2.0	.6	.5		2.1
25 - 49 BEDS	17	5757484	100.0	2.4		.7	2.9	6.7	.7	--	.3		1.0
50 - 99 BEDS	17	4496686	100.0	2.2		.6	1.6	3.5	1.1		.4		.3
100 - 199 BEDS	2	3599645	100.0	1.0	.7			4.6	.9	3.8			
200 + BEDS	3	13422692	100.0			.1		7.7	.2				--
TOTAL	72	30313173	100.0	.9	.1	.3	1.2	6.3	.7	.5	.2		.5
GEN. NON-TEACHING WITH L.T. UNIT													
1 - 99 BEDS	3	2518413	100.0	1.1		.1	.9	.4	2.4				.1
100 - 199 BEDS	4	3076002	100.0	1.0		.1	.7	8.0	5.1				.1
TOTAL	4	3076002	100.0	1.0		.1	.7	1.8	2.9				.1
TOTAL NON-TEACHING	76	33389175	100.0	.9	.1	.3	1.1	5.9	.9	.5	.2	--	.4
GENERAL TEACH FULL 500 + BEDS	2	17296181	100.0	.2	9.3		.3	12.4	8.7		.5		--
TOTAL GEN.TCH.FULL	2	17296181	100.0	.2	9.3		.3	12.4	8.7		.5		--
GEN. TEACH PARTIAL 1 - 499 BEDS	1	4666832	100.0				.9	4.9					2.1
TOTAL GEN.TCH.PART	1	4666832	100.0				.9	4.9					2.1
TOTAL GENERAL	79	55352188	100.0	.6	2.9	.2	.9	7.8	3.3	.3	.3	--	.4
CHILDRENS	1	705793	100.0					51.7	11.0		3.7		
CONVALESCENT/REHAB	1	2305115	100.0					11.3	4.9	--			.5
CHRON./EXT. CARE	2	224564	100.0	6.2			3.8	19.6	34.1				
TOTAL PUBLIC	83	58587660	100.0	.6	2.8	.2	.8	8.5	3.5	.3	.3	--	.4
SASKATCHEWAN PUBLIC													
GEN. NON-TEACHING NO LONG-TERM UNIT													
1 - 24 BEDS	77	3470110	100.0	2.0	.4	--	--	1.8	.2	.5		2.3	.2
25 - 49 BEDS	28	4166192	100.0	5.0				.9	--	--	.3	1.4	--
50 - 99 BEDS	9	3154715	100.0	5.2				.9	--	1.1	1.0	1.1	.3
100 - 199 BEDS	6	3401433	100.0	.8				7.4	2.4	.3			--
200 + BEDS	1	2064263	100.0					1.0	.4				.3
TOTAL	121	16256713	100.0	2.9	.1	--	--	2.5	.6	.4	.3	.8	.1
GEN. NON-TEACHING WITH L.T. UNIT													
200 + BEDS	1	1903492	100.0	6.6				.7	--				
TOTAL	1	1903492	100.0	6.6				.7	--				
TOTAL NON-TEACHING	122	18160205	100.0	3.2	.1	--	--	2.3	.6	.3	.2	.7	.1
GENERAL TEACH FULL 500 + BEDS	1	1889658	100.0					45.5	2.7	3.9			12.1
TOTAL GEN.TCH.FULL	1	1889658	100.0					45.5	2.7	3.9			12.1
GEN. TEACH PARTIAL 1 - 499 BEDS	4	2207427	100.0	14.4		4.5		29.1	9.3	1.4			1.2
500 + BEDS	1	823877	100.0	32.0				68.0					
TOTAL GEN.TCH.PART	5	3031304	100.0	19.2		3.3		39.7	6.8	1.0			.9
TOTAL GENERAL	128	23081167	100.0	5.1	.1	.4	--	10.7	1.5	.7	.2	.6	1.2
OTHER	1	416316	100.0					35.6	61.9	.1			2.3
TOTAL PUBLIC	129	23497483	100.0	5.0	.1	.4	--	11.2	2.6	.7	.2	.6	1.2
ALBERTA PUBLIC													
GEN. NON-TEACHING NO LONG-TERM UNIT													
1 - 24 BEDS	24	722106	100.0	4.5	1.1	2.2		4.9	.2	32.3		.2	.2
25 - 49 BEDS	46	9794711	100.0	1.4	.1	1.0	--	1.7	.4	10.0	1.7	.2	.3
50 - 99 BEDS	28	10410425	100.0	2.5		2.4		1.6	--	10.7		--	2.8
100 - 199 BEDS	4	7622268	100.0	1.3		.3		3.1	1.1	7.1			.1
200 + BEDS	4	6691642	100.0	.2		3.9		6.6	1.0	11.1			.1
TOTAL	107	35241152	100.0	1.5	--	1.8	--	3.0	.6	10.3	.5	.1	.9
GEN. NON-TEACHING WITH L.T. UNIT													
1 - 99 BEDS	1	176632	100.0					.9		25.0			
TOTAL	1	176632	100.0					.9		25.0			
TOTAL NON-TEACHING	108	35417784	100.0	1.5	--	1.8	--	3.0	.6	10.3	.5	.1	.9
GENERAL TEACH FULL 500 + BEDS	5	68670168	100.0	.1		1.8	.4	6.8	1.5	6.6	--		.1
TOTAL GEN.TCH.FULL	5	68670168	100.0	.1		1.8	.4	6.8	1.5	6.6	--		.1
GEN. TEACH PARTIAL 500 + BEDS	2	14858500	100.0			.3		5.4	3.4	12.4	.1		--
TOTAL GEN.TCH.PART	2	14858500	100.0			.3		5.4	3.4	12.4	.1		--
TOTAL GENERAL	115	118946452	100.0	.5	--	1.6	.2	5.5	1.5	8.5	.2	--	.3

SEE FOOTNOTE(S) AT END OF TABLE.

TABLEAU 3. REPARTITION PROCENTUELLE DU TOTAL DU PASSIF(1) DU FONDS D'EXPLOITATION, DU FONDS D'IMMOBILISATIONS ET DU FONDS INTEGRE

CAPITAL LIABILITIES - SHORT-TERM											LONG-TERM LIABILITIES - PASSIF A LONG TERME					PROVINCE AFFECTATION ET TAILLE DES HOPITAUX	
PASSIF DE NATURE CAPITALE A COURT TERME																	AUTRES
BANK LOANS & DRAFTS	NOTES PAY- ABLE	S-T ADV PROV.	ACCTS PAY- ABLE (2)	CURR. INSTAL L-T DBT	DUE TO ENDCW & SP PUR	OTHER	BANK LOANS	NOTES PAY- ABLE	ADVAN. FROM PROV.	BONDS & DEBENTURES OBLIGATIONS A PAYER	OTHER	MUNI- CIPAL.	HOSP. L'HOP.	OTHER- AUTRES			
EMP. ET DECOUV. EN BANQUE	BILLETTS A PAYER	AVANC. A C.T. PROV.	COMPT. A PAYER	VERSE. DU AU SUR DETTE A L-T	AFFECTE	AUTRES	EMPRUN DE BANQUE	BIL- LETS A PAYER	AVAN. CONSEN. PAR PROV.	ISSUED BY - DE(S)	AUTRES						
PER CENT - POURCENTAGE																	
				2.1		2.7			.5						56.9		
															10.6		
--		.6	4.2	.3		.7		6.7	3.5	25.5					22.3		
			11.7														
2.0	.6	.4	4.9	1.1	--	2.4	1.4	1.7	37.7	4.1	2.0	1.0	14.4				
23.4			.3	1.0		.6	18.7			1.7	33.7			.7			
48.1			1.9		--	.3	32.8			1.3	3.0			--			
53.5		16.2	2.7			.4	3.9				13.1			.6			
85.4			1.7											.9			
3.9	1.0		3.6	2.6		.8				16.9	59.3			--			
31.3	2.3	2.4	2.6	1.2	--	.5	8.7			7.9	32.1			.3			
27.8			--			.6	42.1				22.7			1.7			
10.1			1.3	6.1		.6						68.3		1.4			
24.6			.3	1.1		.6	34.5				18.6			1.4			
30.7	2.1	2.2	2.4	1.2	--	.5	11.1			7.2	30.9	1.1	.4				
.2			2.6	1.4		3.5	22.2				32.4	3.3	2.8				
.2			2.6	1.4		3.5	22.2				32.4	3.3	2.8				
							11.3				80.8						
							11.3				80.8						
18.6	1.3	1.3	2.2	1.2	--	1.4	14.6			4.3	35.6	1.7	1.1				
32.5			1.0														
				3.7		.8					78.7						
				.2										36.0			
17.9	1.2	1.2	2.1	1.3	--	1.4	13.8			4.1	36.7	1.6	1.2				
1.7			.9	3.3	.5	.3	.4	.3		3.1	71.1	11.1					
			.5	2.5	--	.8				14.5	68.4	6.7					
1.2			--	1.7		1.0		7.9			56.0	22.6					
2.2		.6	.7	1.2							60.2	24.2					
			4.1	3.4		30.3	.1	1.6		4.4	52.1						
1.1		.1	1.0			4.3					62.8			13.5			
19.2			.9	3.8		.6					68.1						
19.2			.9	3.8		.6					68.1						
3.0		.1	1.0	3.5	.1	3.9	.1	1.4		3.9	63.3		12.1				
			2.4	4.5			4.1		6.2		19.1		4.0				
			1.7	3.2			3.0		4.5		13.9		2.9				
2.3		.1	1.0	3.2	.1	3.1	.4	1.1	3.5	3.1	51.7		9.9				
2.3		.1	1.0	3.1	.1	3.0	.4	1.1	3.5	3.0	50.7		9.7				
			29.5			.2				11.6	5.8	7.3					
.8			.4	.6	--	.2	.3	1.2		3.5	65.7	1.2					
.2				2.2			.6	1.1		1.8	67.8	7.5	2.6				
								2.2	3.1	25.1	37.3	16.2					
.3			.7	.7	--	.1	.3	.7	.7	38.1	39.1						
										14.4	53.9	8.3	1.2				
										74.1							
										74.1							
.3			.7	.7	--	.1	.3	.7	.7	14.7	53.6	8.3	1.2				
			.9		--			.4	11.6	14.6	46.1	9.0					
			.9		--			.4	11.6	14.6	46.1	9.0					
			.1	1.1	--					59.6	17.6		.1				
			.1	1.1	--					59.6	17.6		.1				
.1			.7	.4	--		.1	.4	6.9	20.3	44.8	7.7	.4				

VOIR RENVOI(S) A LA FIN DU TABLEAU.

TABLE 3. PERCENTAGE DISTRIBUTION OF TOTAL LIABILITIES(1) OF OPERATING FUND, CAPITAL FUND AND INTEGRATED FUND

PROVINCE TYPE OF HOSPITAL AND SIZE	HOSP. REP. - HOP. REP.	TOTAL LIABILITIES -- TOTAL DU PASSIF	TOTAL	CURRENT LIABILITIES - PASSIF A COURT TERME									
				BANK LOANS & ODRAFTS EMP. ET DEC. CUV. EN. BANQUE	NOTES PAY- ABLE BILLETTS PAYER	ACCTS. PAY- ABLE COMPT. (2) PAYER	EST. YR-END ADJ. DE FIN D'ANN.	TRADE & OTH. A/C PAY COMPT. FOUR AUTRES COM.PAY	ACCR. LIAB. CHGS. PAYER	UN- EARNED INCOME NON GAGNE	DUE TO ENDOW & SP PUR L- T	CURR. INSTAL L-T DBT	OTHER AUTRES
				PER CENT - POURCENTAGE									
\$													
ALBERTA PUBLIC													
CHILDRENS	1	2168545	100.0	6.0				1.0	2.4	5.4	.3	--	
CONVALESCENT/REHAB	1	3868098	100.0			.2		4.5		11.5	--		
CHRON./EXT. CARE	25	13344859	100.0	3.9	.1	.3	--	2.9	.5	7.7	--	.1 2.8	
OTHER	2	1446485	100.0			.1		16.5	.3	30.2			
TOTAL PUBLIC	144	139774439	100.0	.9	--	1.4	.2	5.2	1.3	8.6	.2	-- .5	
PRAIRIES PUBLIC													
GEN. NON-TEACHING NO LONG-TERM UNIT													
1 - 24 BEDS	144	7228882	100.0	3.2	.4	.7	1.7	3.5	.9	3.7	.2	1.1 1.0	
25 - 49 BEDS	91	19718387	100.0	1.6	--	.7	.9	3.0	.4	5.0	1.0	.2 .4	
50 - 99 BEDS	44	18061826	100.0	2.9		1.5	.4	1.9	.3	6.4	.3	.2 .5	
100 - 199 BEDS	13	14623346	100.0	1.1	.2	.1		4.5	1.4	4.7	--	1.4	
200 + BEDS	8	22178597	100.0	.1		1.2		6.8	.4	3.4		.1	
TOTAL	300	81811038	100.0	1.6	.1	.9	.4	4.1	.6	4.7	.3	.2 .6	
GEN. NON-TEACHING WITH L.T. UNIT													
1 - 99 BEDS	4	2695045	100.0	1.0		.1	.9	.4	2.3	1.6	--	.1	
100 - 199 BEDS	1	557589	100.0	.4				8.6	5.1				
200 + BEDS	1	1903492	100.0	6.6				.7					
TOTAL	6	5156126	100.0	3.0		.1	.4	1.4	1.7	.9	--	.1	
TOTAL NON-TEACHING	306	86967164	100.0	1.7	.1	.9	.4	3.9	.7	4.5	.3	.2 .5	
GENERAL TEACH FULL													
500 + BEDS	8	87856007	100.0	.1	1.8	1.4	.4	8.7	3.0	5.3	.1	.3	
TOTAL GEN. TCH. FULL	8	87856007	100.0	.1	1.8	1.4	.4	8.7	3.0	5.3	.1	.3	
GEN. TEACH PARTIAL													
1 - 499 BEDS	5	6874259	100.0	4.6		1.5	.6	12.7	3.0	.4		1.8	
500 + BEDS	3	15682377	100.0	1.7		.3	.2	8.6	3.2	11.7	.1	.5	
TOTAL GEN. TCH. PART	8	22556636	100.0	2.6		.6	.2	9.9	3.1	8.3	--	.5	
TOTAL GENERAL	322	197379807	100.0	1.1	.8	1.1	.4	6.7	2.0	5.3	.2	.1 .4	
CHILDRENS	2	2874338	100.0	4.6				13.5	4.5	4.0	1.1	--	
CONVALESCENT/REHAB	2	6173213	100.0			.1		7.1	1.8	7.2	--	.2	
CHRON./EXT. CARE	27	13569423	100.0	3.9	.1	.2	.1	3.2	1.0	7.6	--	.1 2.8	
OTHER	3	1862801	100.0			--		20.8	14.1	23.5		.5	
TOTAL PUBLIC	356	221859582	100.0	1.2	.8	1.0	.3	6.7	2.0	5.6	.2	.1 .6	
BRITISH COLUMBIA PUBLIC													
GEN. NON-TEACHING NO LONG-TERM UNIT													
1 - 24 BEDS	15	639543	100.0	13.1	7.5	30.0		19.1	8.2		.2	3.3	
25 - 49 BEDS	26	3091260	100.0	22.4	.2	31.1		13.0	3.8			4.3	
50 - 99 BEDS	10	1832143	100.0	14.2	1.4	44.6		17.9	14.9	--			
100 - 199 BEDS	7	3178509	100.0	1.3		46.1		12.4	5.7	--			
200 + BEDS	3	3354862	100.0	2.9		31.9		15.0	5.8	--			
TOTAL	61	12096317	100.0	9.7	.6	37.3		14.5	6.8	--	--	1.3	
GEN. NON-TEACHING WITH L.T. UNIT													
1 - 99 BEDS	6	1082450	100.0	19.1		56.5		13.4	4.6	--	--	--	
100 - 199 BEDS	9	6703352	100.0	3.0		52.6		8.9	4.7	--	--	.4	
200 + BEDS	9	10657432	100.0	1.8		68.1		16.1	9.8	--	--	.3	
TOTAL	24	18448234	100.0	3.2		61.8		13.3	7.6	--	--	.3	
TOTAL NON-TEACHING	85	30544551	100.0	5.8	.3	52.1		13.8	7.3	--	--	.7	
GENERAL TEACH FULL													
500 + BEDS	2	17841172	100.0	6.0		65.6		15.9	9.6	.1	.7	2.0	
TOTAL GEN. TCH. FULL	2	17841172	100.0	6.0		65.6		15.9	9.6	.1	.7	2.0	
GEN. TEACH PARTIAL													
1 - 499 BEDS	3	5852695	100.0	6.1		52.6		25.0	11.8	--	--	--	
500 + BEDS	1	3675530	100.0	.8		59.4		15.2	11.3	--	--	.7	
TOTAL GEN. TCH. PART	4	9528225	100.0	4.0		55.2		21.2	11.6	--	--	.3	
TOTAL GENERAL	91	57913948	100.0	5.6	.1	56.7		15.7	8.7	--	.2	1.0	
CHILDRENS	1	325431	100.0	2.9		37.7		15.7	.6		43.1		
CONVALESCENT/REHAB	5	2520507	100.0	6.9		32.1		4.7	1.1	.8		.1	
CHRON./EXT. CARE	6	3125367	100.0	.7		89.7		1.7	.9	.1		2.2	
OTHER	2	3929539	100.0	3.6		2.8		4.9	2.4	--	--	--	
TOTAL PUBLIC	105	67814792	100.0	5.3	.1	54.1		14.0	7.7	--	.4	1.0	
NORTHWEST TERR. PUBLIC													
GEN. NON-TEACHING NO LONG-TERM UNIT													
1 - 24 BEDS	3	215808	100.0		11.8	4.0	8.9	5.1	1.9			68.3	
25 - 49 BEDS	1	150818	100.0	13.3			7.3	70.7	8.7				
50 - 99 BEDS	4	366626	100.0	5.5	6.9	2.4	8.2	32.1	4.7			40.2	
TOTAL													
GEN. NON-TEACHING WITH L.T. UNIT													
1 - 99 BEDS	1	170533	100.0					4.0				96.0	
TOTAL	1	170533	100.0					4.0				96.0	
TOTAL NON-TEACHING	5	537159	100.0	3.7	4.7	1.6	5.6	23.2	3.2			57.9	
TOTAL GENERAL	5	537159	100.0	3.7	4.7	1.6	5.6	23.2	3.2			57.9	
TOTAL PUBLIC	5	537159	100.0	3.7	4.7	1.6	5.6	23.2	3.2			57.9	

SEE FOOTNOTE(S) AT END OF TABLE.

TABLEAU 3. REPARTITION PROCENTUELLE DU TOTAL DU PASSIF(1) DU FONDS D'EXPLOITATION, DU FONDS D'IMMOBILISATIONS ET DU FONDS INTEGRE

CAPITAL LIABILITIES - SHORT-TERM											LONG-TERM LIABILITIES - PASSIF A LONG TERME					PROVINCE AFFECTATION ET TAILLE DES HOPITAUX	
PASSIF DE NATURE CAPITALE A COURT TERME											OBLIGATIONS A PAYER						AUTRES
BANK LOANS & ODRRAFTS	NOTES PAY- ABLE	S-T ADV PROV.	ACCTS PAY- ABLE (2)	CURR. INSTAL L-T DBT	DUE TO ENDCW & SP PUR	OTHER	BANK LOANS	NOTES PAY- ABLE	ADVAN. FROM PROV.	ISSUED BY - DE(S)			OTHER				
										EMPRUN DE BANQUE	BIL- LETS A PAYER	AVAN. CONSEN. PAR PROV.		MUNI- CIPAL.	HOSP. L'HOP.		
EMP. ET DECOUV. EN BANQUE	BILLETTS A PAYER	AVANC. A C.T. PROV.	COMPT. A PAYER	VERSE- SUR DETTE A L-T	DU AU DOTA & FONDS AFFECTE	AUTRES											
PER CENT - POURCENTAGE																	
															84.9	ALBERTA PUBLICS	
									9.0			74.7				PEDIATRIQUES	
		.4	2.2	.2		3.9	.1				15.0	41.9	7.8	10.1	CONV./REHAB.		
		31.2												21.8	SOINS PROLONGES		
.1		.4	.8	.3	--	.4	.1	.4	6.1	18.7	44.2	8.8	1.3	AUTRES			
															TOTAL PUBLICS		
															PRAIRIES PUBLICS		
															GEN. NON-ENSEIGNANT		
															SANS UNIT. A L.T.		
10.7			3.5	2.0	.2	.4	8.0	.2			3.4	48.8		6.4	1 - 24 LITS		
14.4			.9	.8	--	.3	9.7	.6			5.2	48.0	4.6	2.0	25 - 49 LITS		
13.6		4.0	.7	.5	--	.4	1.3	2.0			1.0	32.1	4.3	5.6	50 - 99 LITS		
21.6		.1	.6	1.4				.1	1.6		13.1	33.5	8.5	5.8	100 - 199 LITS		
2.4	3.0		2.6	2.7		3.3					21.8	52.5	--	--	200 + LITS		
11.9	.8	.9	1.5	1.5	--	1.1	3.4	.6	.3		10.0	47.6	3.6	3.3	TOTAL		
															GEN. NON-ENSEIGNANT		
															AVEC UNIT. A L.T.		
25.9			--			.6	39.3				4.9	21.2		1.6	1 - 99 LITS		
10.1			1.3	6.1		.6							68.3		100 - 199 LITS		
19.2			.9	3.8		.6					2.5	68.1	7.4	.8	200 + LITS		
21.7			.5	2.1		.6	20.6					36.2			TOTAL		
12.5	.8	.9	1.4	1.5	--	1.1	4.4	.6	.3		9.6	46.9	3.8	3.2	TOTAL NON-ENS.		
--			1.2	.3		.7	4.4	.3	9.8	11.4	42.4	7.7	.6	GEN. ENS. COMPLET			
--			1.2	.3		.7	4.4	.3	9.8	11.4	42.4	7.7	.6	TOT. GEN. ENS. CCMP			
				.8	1.4									1.3	GEN. ENS. PARTIEL		
				.1	1.0	--		9.0	2.0			61.0		.1	1 - 499 LITS		
				.3	1.2	--	2.7		.6		56.5	16.7		.4	500 + LITS		
5.5	.4	.4	1.2	.9	--	.8	4.2	.4	4.6	13.8	43.0	5.1	1.7	TOT. GEN. ENS. PART			
8.0			.3												TOTAL GENERAUX		
															PEDIATRIQUES		
				1.4		.3				5.7		76.2			CONV./REHAB.		
		.4	2.2	.2		3.9	.1				14.7	41.2	7.7	10.6	SOINS PROLONGES		
		24.2												16.9	AUTRES		
5.0	.3	.6	1.2	.9	--	.9	3.7	.4	4.2	13.2	42.9	6.0	2.2	TOTAL PUBLICS			
															CCLCMBTE BRITANNIQUE		
															PUBLICS		
															GEN. NON-ENSEIGNANT		
															SANS UNIT. A L.T.		
			12.0		--	.8	2.3							3.4	1 - 24 LITS		
.1			12.4			.7							12.0	.5	25 - 49 LITS		
			6.5												50 - 99 LITS		
			6.8											27.7	100 - 199 LITS		
			14.0			.1	.1	.1						30.4	200 + LITS		
			10.4											16.0	TOTAL		
															GEN. NON-ENSEIGNANT		
															AVEC UNIT. A L.T.		
.1			6.2	--	--	.1		.6						22.9	1 - 99 LITS		
2.0			6.8		.2										100 - 199 LITS		
1.1			1.7	--	.1	--		.2						8.3	200 + LITS		
.7			3.8												TOTAL		
			6.4	--	.1	.1	--	.1					1.2	11.4	TOTAL NON-ENS.		
				.2										--	GEN. ENS. COMPLET		
			.2											--	TOT. GEN. ENS. CCMP		
				4.4										--	GEN. ENS. PARTIEL		
			1.9			10.6								.2	1 - 499 LITS		
			3.4			4.1								.1	500 + LITS		
.4			4.0	--	.1	.7	--	.1					.6	6.0	TOT. GEN. ENS. PART		
															TOTAL GENERAUX		
															PEDIATRIQUES		
				49.8		.1	--							4.4	CONV./REHAB.		
1.0			3.2			--								.5	SOINS PROLONGES		
						86.2									AUTRES		
.4			5.4	--	.1	5.6	--	.1					.5	5.3	TOTAL PUBLICS		
															TERR. DU NORD-OUEST		
															PUBLICS		
															GEN. NON-ENSEIGNANT		
															SANS UNIT. A L.T.		
															1 - 24 LITS		
															50 - 99 LITS		
															TOTAL		
															GEN. NON-ENSEIGNANT		
															AVEC UNIT. A L.T.		
															1 - 99 LITS		
															TOTAL		
															TOTAL NON-ENS.		
															TOTAL GENERAUX		
															TOTAL PUBLICS		

VOIR RENVOI(S) A LA FIN DU TABLEAU.

TABLE 3. PERCENTAGE DISTRIBUTION OF TOTAL LIABILITIES(1) OF OPERATING FUND, CAPITAL FUND AND INTEGRATED FUND

PROVINCE TYPE OF HOSPITAL AND SIZE	HOSP. REP. - HOP. REP.	TOTAL LIABILITIES - TOTAL DU PASSIF	TOTAL	CURRENT LIABILITIES - PASSIF A COURT TERME										
				BANK LOANS & ODRAFTS - EMP. ET DECOUV. EN BANQUE	NOTES PAY- ABLE - BILLETTS A PAYER	ACCTS. PAY- ABLE - COMPT. A PAYER (2)	EST. YR-END ADJ. - REGUL. DE FIN D'ANN.	TRADE & OTH. A/C PAY - COMPT. FOUR AUTRES COM. PAY	ACCR. LIAB. - CHGS. A PAYER	UN- EARNED INCOME - REVENU NON GAGNE	DUE TO ENDOW SP PUR - DU A DOT. & FONDS AFFECTE	CURR. INSTAL L-T DET - VERSE- SUR DEUTE A L-T	OTHER AUTRES	
		\$	PER CENT - POURCENTAGE											
CANADA PUBLIC														
GEN. NON-TEACHING NO LONG-TERM UNIT														
1 - 24 BEDS	211	10582772	100.0	4.1	.9	3.6	2.2	8.7	1.9	2.5	.5	.9	2.6	
25 - 49 BEDS	173	31652015	100.0	4.4	.2	3.8	.8	6.9	2.6	3.1	.7	1.2	1.7	
50 - 99 BEDS	105	44342198	100.0	5.1	.1	3.1	1.1	7.6	2.9	2.9	.1	.1	1.4	
100 - 199 BEDS	83	116087424	100.0	4.7	3.5	1.7	.8	7.5	2.8	1.2	---	.6	2.0	
200 + BEDS	67	193460009	100.0	2.7	.1	1.2	.4	9.9	4.5	.4	---	.5	.7	
TOTAL	639	396124418	100.0	3.8	1.1	1.8	.7	8.6	3.6	1.2	.1	.6	1.2	
GEN. NON-TEACHING WITH L.T. UNIT														
1 - 99 BEDS	48	17812971	100.0	3.4		3.6	.1	6.6	3.4	.4	.1	.9	1.8	
100 - 199 BEDS	34	24759456	100.0	1.9		14.7	.3	9.7	3.1	---	---	---	.6	
200 + BEDS	42	90600282	100.0	1.4		8.1	.5	11.0	6.8	.1	---	.3	.7	
TOTAL	124	133172709	100.0	1.7		8.7	.4	10.2	5.7	.1	---	.3	.8	
TOTAL NON-TEACHING	763	529297127	100.0	3.3	.8	3.6	.6	9.0	4.1	.9	.1	.5	1.1	
GENERAL TEACH FULL														
1 - 499 BEDS	8	48611607	100.0	1.5		2.2		11.8	2.0	.7		.6	2.3	
500 + BEDS	34	329518581	100.0	4.0	1.7	4.0	.2	12.4	4.9	1.8	.1	.2	1.0	
TOTAL GEN.TCH.FULL	42	378130288	100.0	3.7	1.5	3.7		12.3	4.5	1.6	.1	.2	1.2	
GEN. TEACH PARTIAL														
1 - 499 BEDS	25	85278565	100.0	2.4		4.8	.7	12.0	5.9	.5	.2	.3	1.2	
500 + BEDS	9	44267032	100.0	1.2		5.3		14.8	5.1	6.2	---	---	1.0	
TOTAL GEN.TCH.PART	34	129545597	100.0	2.0		4.9	.5	12.9	5.6	2.5	.2	.2	1.1	
TOTAL GENERAL	839	1036973012	100.0	3.2	1.0	3.8	.4	10.7	4.4	1.4	.1	.4	1.1	
CHILDRENS	8	56241242	100.0	.6		1.4	.1	11.3	2.8	2.1	6.9	---	3.7	
CONVALESCENT/REHAB	21	13970589	100.0	4.8		6.6	.8	12.0	4.9	3.3	.1	1.1	.5	
CHRON./EXT. CARE	82	39312643	100.0	4.4	.3	7.6	.5	9.9	6.8	2.8	.7	.1	3.5	
OTHER	16	17439028	100.0	4.4	.3	1.1	.1	17.4	6.5	3.1	---	---	6.2	
TOTAL PUBLIC	966	1163936514	100.0	3.2	.9	3.8	.4	10.8	4.5	1.5	.5	.3	1.4	

(1) FOR THOSE PROVINCES USING THE THREE BASIC FUNDS, THE OPERATING AND CAPITAL FUNDS BEEN CONSOLIDATED AND REPORTED ON AN "INTEGRATED" BASIS.

(2) INCLUDES PROVINCIAL PLAN ADVANCES AND ACCOUNTS RECEIVABLE OVERPAYMENTS.

TABLEAU 3. REPARTITION PROCENTUELLE DU TOTAL DU PASSIF(1) DU FONDS D'EXPLOITATION, DU FONDS D'IMMOBILISATIONS ET DU FONDS INTEGRE

CAPITAL LIABILITIES - SHORT-TERM													LONG-TERM LIABILITIES - PASSIF A LONG TERME					PROVINCE AFFECTATION ET TAILLE DES HOPITAUX
PASSIF DE NATURE CAPITALE A COURT TERME																		
BANK LOANS & ODRRAFTS	NOTES PAY- ABLE	S-T ADV PROV.	ACCTS. PAY- ABLE	CURR. INSTAL. L-T DBT	DUE TO ENDOW & SP PUR	OTHER	BANK LOANS	NOTES PAY- ABLE	ADVAN. FROM PROV.	BONDS & DEBENTURES			OTHER AUTRES					
										EMP. ET DECOUV. EN BANQUE	BILLETTS A PAYER	AVANC. A C.T. PROV.		COMPT. A PAYER	VERSE- SUR DETTE A L-T	DU AU DOTA & FONDS AFFECTE	EMPRUN DE BANQUE	
MUNI- CIPAL.	HOSP. - L'HOP.	OTHER- AUTRES																
PER CENT - POURCENTAGE																		
7.4	--	--	3.4	1.4	.2	.3	5.6	.1	.2	3.9	43.8		5.7	CANADA				
9.1	--	.1	2.1	.6	--	.8	6.1	1.2	7.3	3.8	30.8		8.7	PUBLICS				
6.9	.4	1.7	1.8	1.2	--	8.0	1.1	1.5	2.9	5.9	32.1	4.1	11.6	GEN. NON-ENSEIGNANT				
8.0	.4	.7	2.5	1.3	.1	1.8	1.0	2.5	14.7	2.6	21.8	1.3	16.6	SANS UNIT. A L.T.				
3.6	1.3	--	2.9	1.7	--	.6	1.1	2.9	13.2	4.7	37.0	--	10.3	1 - 24 LITS				
5.8	.8	.4	2.6	1.4	--	1.8	1.6	2.4	11.7	4.1	31.7	.9	12.1	25 - 49 LITS				
														50 - 99 LITS				
														100 - 199 LITS				
														200 + LITS				
														TOTAL				
														GEN. NON-ENSEIGNANT				
														AVEC UNIT. A L.T.				
														1 - 99 LITS				
														100 - 199 LITS				
														200 + LITS				
														TOTAL				
														TOTAL NON-ENS.				
														GEN. ENS. COMPLET				
														1 - 499 LITS				
														500 + LITS				
														TOT. GEN. ENS. CCMPT				
														GEN. ENS. PARTIEL				
														1 - 499 LITS				
														500 + LITS				
														TOT. GEN. ENS. PART				
														TOTAL GENERAUX				
														PEDIATRIQUES				
														CONV./REHAB.				
														SOINS PROLONGES				
														AUTRES				
														TOTAL PUBLICS				

(1) POUR LES PROVINCES DISTINGUANT TROIS FONDS DE BASE DANS LEUR RAPPORT, LES FONDS D'EXPLOITATION ET D'IMMOBILISATIONS ONT ETE CONSOLIDES ET RAPPORTES SUR UNE BASE "INTEGREE".
 (2) COMPREND LES AVANCES ET PAIEMENTS EN TROP DES REGIMES PROVINCIAUX.

TABLE 4. DISTRIBUTION OF EQUITY(1)

TABLEAU 4. REPARTITION D'AVOIR(1)

PROVINCE, TYPE OF HOSPITAL AND SIZE PROVINCE - AFFECTATION TAILLE DES HOPITAUX	HOSPITALS REPORTING HOPITAUX REpondANTS	TOTAL EQUITY AVOIR TOTAL	RESERVES					UNAPPR- PRIATED EQUITY AVOIR NON AFFECTE
			OPERATING EXPLCITATION	SINKING FUND FONDS DE REMBOURSE DE LA DETTE	BUILDING FUND FONDS DE BATIMENTS	DEPRECIATION FUND FONDS D'A- MORTISSEMENT	OTHER CAPL PURPOSES AUTRES FONDS D'IMMOBIL- ISATIONS	
DOLLARS								
NEWFOUNDLAND								
TERRE-NEUVE								
PUBLIC								
GEN. NON-TEACH. NO LTU/NON-ENS. SANS UNITES A L.T.								
1 - 24 BEDS/LITS	10	2454013					2454013	
25 - 49 BEDS/LITS	3	3490232					3490232	
50 - 99 BEDS/LITS	3	5236562	1135		18866		5231710	
100 - 199 BEDS/LITS	3	10663587				4851	10663587	
200 + BEDS/LITS	1	1534239				51112	1483127	
TOTAL	25	23398633	1135		18866	55963	23322669	
TOT. NON-TCH/NON-ENS	25	23398633	1135		18866	55963	23322669	
GEN. TEACH. FULL/ENSEIGN. COMPLET								
1 - 499 BEDS/LITS	1	14745621				9809	14735812	
TOTAL	1	14745621				9809	14735812	
GEN. TEACH. PARTIAL/ENSEIGN. PARTIEL								
1 - 499 BEDS/LITS	2	19810769		27		29251	19781491	
TOTAL	2	19810769		27		29251	19781491	
TOTAL GEN.	28	57955023	1135	27	18866	95023	57839972	
CHILDRENS/PEDIATR. CONV./REHAB.								
1	1	5645119					5645119	
1	1	471274					471274	
TOTAL PUB.	30	64071416	1135	27	18866	95023	63956365	
PRINCE EDWARD ISLAND								
ILE DU P.-E.								
PUBLIC								
GEN. NON-TEACH. NO LTU/NON-ENS. SANS UNITES A L.T.								
1 - 24 BEDS/LITS	2	152183			60450		91733	
25 - 49 BEDS/LITS	2	403433					403433	
50 - 99 BEDS/LITS	1	1053679			1012340		47339	
100 - 199 BEDS/LITS	2	1190213					1190213	
200 + BEDS/LITS	1	2073955					2073955	
TOTAL	7	4879463			1072790		3806673	
GEN. NON-TEACHING WITH LTU/NON-ENS. AVEC UNITES A L.T.								
100 - 199 BEDS/LITS	1	1499073					1499073	
TOTAL	1	1499073					1499073	
TOT. NON-TCH/NON-ENS	8	6378536			1072790		5305746	
TOTAL GEN.	8	6378536			1072790		5305746	
CONV./REHAB.								
1	1	52343					52343	
TOTAL PUB.	9	6430879			1072790		5358089	
NOVA SCOTIA								
NOUVELLE-ECOSSE								
PUBLIC								
GEN. NON-TEACH. NO LTU/NON-ENS. SANS UNITES A L.T.								
1 - 24 BEDS/LITS	14	2662257			406110	47405	2129815	
25 - 49 BEDS/LITS	5	1695295				78927	1655295	
50 - 99 BEDS/LITS	11	10462941	5000		539218	98989	9755949	
100 - 199 BEDS/LITS	8	3019045			107262	3313	2908470	
200 + BEDS/LITS	3	8891119	69675	210481		41169	8569794	
TOTAL	41	26730657	74675	210481	1052590	146394	25055323	
TOT. NON-TCH/NON-ENS	41	26730657	74675	210481	1052590	146394	25099323	
GEN. TEACH. FULL/ENSEIGN. COMPLET								
1 - 499 BEDS/LITS	1	2752914					2752914	
TOTAL	1	2752914					2752914	
TOTAL GEN.	42	29483571	74675	210481	1052590	146394	27852237	
CHILDRENS/PEDIATR. CONV./REHAB.								
1	1	18573709					18573709	
2	2	870576					870576	
1	1	1836705					1836705	
TOTAL PUB.	46	50764561	74675	210481	1052590	146394	49133227	
NEW BRUNSWICK								
NOUVEAU-BRUNSWICK								
PUBLIC								
GEN. NON-TEACH. NO LTU/NON-ENS. SANS UNITES A L.T.								
1 - 24 BEDS/LITS	8	985639					985639	
25 - 49 BEDS/LITS	7	3792680				8045	3784635	
50 - 99 BEDS/LITS	9	6253235				49188	6204047	
100 - 199 BEDS/LITS	6	7029727					7029727	
200 + BEDS/LITS	5	18829837					18829837	
TOTAL	35	36891118				57233	36833885	
GEN. NON-TEACHING WITH LTU/NON-ENS. AVEC UNITES A L.T.								
200 + BEDS/LITS	1	4572167				8722	4563445	
TOTAL	1	4572167				8722	4563445	
TOT. NON-TCH/NON-ENS	36	41463285				8722	41397330	
GEN. TEACH. PARTIAL/ENSEIGN. PARTIEL								
1 - 499 BEDS/LITS	1	7744892					7744892	
500 + BEDS/LITS	1	9004950					9004950	
TOTAL	2	16749842					16749842	
TOTAL GEN.	38	58213127				8722	58147172	

SEE FOOTNOTE(S) AT END OF TABLE. - VOIR RENVOI(S) A LA FIN DU TABLEAU.

TABLE 4. DISTRIBUTION OF EQUITY(1)

TABLEAU 4. REPARTITION D'AVOIR(1)

PROVINCE, TYPE OF HOSPITAL AND SIZE PROVINCE, AFFECTATION TAILLE DES HOPITAUX	HOSPITALS REPORTING HOPITAUX REPONDANTS	TOTAL EQUITY AVOIR TOTAL	RESERVES					UNAPPROPRIATED EQUITY AVOIR NCN AFFECTE
			OPERATING EXPLOITATION	SINKING FUND FONDS DE REMBOURSE DE LA DETTE	BUILDING FUND FONDS DE BATIMENTS	DEPRECIATION FUND FONDS D'A-MORTISSEMENT	OTHER CAPL PURPOSES AUTRES FONDS D'IMMOBILISATIONS	
DOLLARS								
NEW BRUNSWICK								
NOUVEAU-BRUNSWICK								
PUBLIC								
CONV./REHAB. CHRON./EXT. CARE/ SOINS PROLONGES	1	232621					232621	
	1	20258					20258	
TOTAL PUB.	40	58466006				8722	57233	58400051
ATLANTIC								
ATLANTIQUE								
PUBLIC								
GEN. NON-TEACH. NO LTU/NON-ENS. SANS UNITES A L.T.								
1 - 24 BEDS/LITS	34	6254092			466560	47405	78927	5661200
25 - 49 BEDS/LITS	23	9381640					8045	9373595
50 - 99 BEDS/LITS	23	23032417	6135		1570424	98989	77824	21279045
100 - 199 BEDS/LITS	18	21902572			107262		3313	21791597
200 + BEDS/LITS	10	51326550	69675	210481			92281	30956713
TOTAL	108	91899871	75810	210481	2144246	146394	260390	89062550
GEN. NON-TEACHING WITH LTU/NON-ENS. AVEC UNITES A L.T.								
100 - 199 BEDS/LITS	1	1499073						1499073
200 + BEDS/LITS	1	4572167				8722		4563445
TOTAL	2	6071240				8722		6062518
TOT. NON-TCH/NON-ENS	110	97971111	75810	210481	2144246	155116	260390	95125068
GEN. TEACH. FULL/ ENSEIGN. COMPLET								
1 - 499 BEDS/LITS	2	17498535					9809	17488726
TOTAL	2	17498535					9809	17488726
GEN. TEACH. PARTIAL /ENSEIGN. PARTIEL								
1 - 499 BEDS/LITS	3	27555661		27			29251	27526383
500 + BEDS/LITS	1	36506611		27			29251	36495000
TOTAL	4	36506611		27			29251	36531333
TOTAL GEN.	116	152030257	75810	210508	2144246	155116	299450	149145127
CHILDRENS/PEDIATR. CONV./REHAB. CHRON./EXT. CARE/ SOINS PROLONGES OTHER/AUTRES	2	24218828						24218828
	5	1626814						1626814
	1	20258						20258
	1	1836705						1836705
TOTAL PUB.	125	179732862	75810	210508	2144246	155116	299450	176847732
QUEBEC								
PUBLIC								
GEN. NON-TEACH. NO LTU/NON-ENS. SANS UNITES A L.T.								
1 - 24 BEDS/LITS	9	1783307						1783307
25 - 49 BEDS/LITS	11	3274971					411411	2863560
50 - 99 BEDS/LITS	13	12542602	331131					12211471
100 - 199 BEDS/LITS	28	44887904					18639	44869265
200 + BEDS/LITS	19	78776276		4800			582646	78188830
TOTAL	80	141265060	335931				1012696	139916433
GEN. NON-TEACHING WITH LTU/NON-ENS. AVEC UNITES A L.T.								
1 - 99 BEDS/LITS	3	3059064						3059064
100 - 199 BEDS/LITS	4	6647193						6647193
200 + BEDS/LITS	4	13642854					2024	13640830
TOTAL	11	23349111					2024	23347087
TOT. NON-TCH/NON-ENS	91	164614171	335931				1014720	163263520
GEN. TEACH. FULL/ ENSEIGN. COMPLET								
1 - 499 BEDS/LITS	1	8375570						8375570
500 + BEDS/LITS	12	182911389			214418		1402600	181294371
TOTAL	13	191286959			214418		1402600	189669941
GEN. TEACH. PARTIAL /ENSEIGN. PARTIEL								
1 - 499 BEDS/LITS	11	43297936			116843		514376	42666717
500 + BEDS/LITS	1	17955539			116843		514376	17955539
TOTAL	12	61253475			233686		1028752	60622256
TOTAL GEN.	116	417154605	335931		331261		2931696	413555717
CHILDRENS/PEDIATR. CONV./REHAB. CHRON./EXT. CARE/ SOINS PROLONGES OTHER/AUTRES	2	27302490						27302490
	5	9503838						9503838
	29	24636368					16254	24620114
	8	19880666					39324	19841342
TOTAL PUB.	160	498477967	335931		331261		2987274	494823501
ONTARIO								
PUBLIC								
GEN. NON-TEACH. NO LTU/NON-ENS. SANS UNITES A L.T.								
1 - 24 BEDS/LITS	5	948267			2562			945705
25 - 49 BEDS/LITS	22	13381020			35000			13346020
50 - 99 BEDS/LITS	14	16641684			13279			16631405
100 - 199 BEDS/LITS	17	50356821			1416028	224126	53444	48663223
200 + BEDS/LITS	27	166844393	51992		21715377	586488	1053638	143436898
TOTAL	85	248175185	51992		23182246	810614	1107082	223023251
GEN. NON-TEACHING WITH LTU/NON-ENS. AVEC UNITES A L.T.								
1 - 99 BEDS/LITS	34	41082102	3000		665507		1227971	39185624

SEE FOOTNOTE(S) AT END OF TABLE. - VOIR RENVOI(S) A LA FIN DU TABLEAU.

TABLE 4. DISTRIBUTION OF EQUITY(1)

TABLEAU 4. REPARTITION D'AVOIR(1)

PROVINCE, TYPE OF HOSPITAL AND SIZE PROVINCE, AFFECTATION TAILLE DES HOPITAUX	HOSPITALS REPORTING HOPITAUX REPONDANTS	TOTAL EQUITY AVOIR TOTAL	RESERVES					UNAPPROPRIATED EQUITY AVOIR NON AFFECTE
			OPERATING EXPLOITATION	SINKING FUND FONDS DE REMBOURSE DE LA DETTE	BUILDING FUND FONDS DE BATIMENTS	DEPRECIATION FUND FONDS D'A-MORTISSEMENT	OTHER CAPL PURPOSES AUTRES FONDS D'IMMOBILISATIONS	
DOLLARS								
ONTARIO PUBLIC								
GEN. NON-TEACHING WITH LTU/NON-ENS. AVEC UNITES A L.T. 1 - 199 BEDS/LITS	19	37445258	156953	151780	1459056	163140	1048094	34618015
200 + BEDS/LITS	27	181236723		151780	693668	2191007	14906503	163293765
TOTAL	80	259764083	159953	151780	2818231	2354147	17182568	237097404
TOT. NON-TCH/NON-ENS	165	507939268	211945	151780	26000477	3164761	18289650	460120655
GEN. TEACH. FULL/ENSEIGN. COMPLET 1 - 499 BEDS/LITS	5	88842168	90000	33984174	37554288			17213706
500 + BEDS/LITS	12	185677674	1110323	92514	3008264	909194	744939	179812440
TOTAL	17	274519842	1200323	34076688	40562552	909194	744939	197026146
GEN. TEACH. PARTIAL/ENSEIGN. PARTIEL 1 - 499 BEDS/LITS	3	7626823			78223		466473	7082127
500 + BEDS/LITS	3	29686264		42913	839584		466473	28803767
TOTAL	6	37313087		42913	917807			35885894
TOTAL GEN.	188	819772197	1412268	34271381	67480836	4073955	19501062	693032695
CHILDRENS/PEDIATR. CONV./REHAB.	1	41954840						41954840
CHRON./EXT. CARE/SOINS PROLONGES	5	9940029			792			9939237
OTHER/AUTRES	19	44197901	8597	522962	1663129	176890	1815426	40010897
TOTAL PUB.	2	18603971						18603971
TOTAL PUB.	215	934468938	1420865	34794343	69144757	4250845	21316488	803541640
MANITCBA PUBLIC								
GEN. NON-TEACH. NO LTU/NON-ENS. SANS UNITES A L.T. 1 - 24 BEDS/LITS	43	7719021	14013			15153	2178	7687677
25 - 49 BEDS/LITS	17	5853335				42902	8690	5801743
50 - 99 BEDS/LITS	7	4463174	14249				346787	4102138
100 - 199 BEDS/LITS	2	3337387					31799	3305588
200 + BEDS/LITS	3	9326963				42163	1234665	8016390
TOTAL	72	30699880	28262			42163	91800	28913536
GEN. NON-TEACHING WITH LTU/NON-ENS. AVEC UNITES A L.T. 1 - 99 BEDS/LITS	3	2388214				108859	8532	2270823
100 - 199 BEDS/LITS	1	1318308				108859	8532	1518308
TOTAL	4	3706522				217718		3799131
TOT. NON-TCH/NON-ENS	76	34406402	28262		42163	200659	1632651	32502667
GEN. TEACH. FULL/ENSEIGN. COMPLET 500 + BEDS/LITS	2	20456220				2446000		18010220
TOTAL	2	20456220				2446000		18010220
GEN. TEACH. PARTIAL/ENSEIGN. PARTIEL 1 - 499 BEDS/LITS	1	4945893						4945893
TOTAL	1	4945893						4945893
TOTAL GEN.	79	59808515	28262		2488163	200659	1632651	55458780
CHILDRENS/PEDIATR. CONV./REHAB.	1	4223007	6746					4223007
CHRON./EXT. CARE/SOINS PROLONGES	1	480218						473472
OTHER/AUTRES	2	1845079				9575	125572	1709932
TOTAL PUB.	83	66356819	35008		2488163	210234	1758223	61865191
SASKATCHEWAN PUBLIC								
GEN. NON-TEACH. NO LTU/NON-ENS. SANS UNITES A L.T. 1 - 24 BEDS/LITS	80	12968725	20847		169516	119706	123254	12535402
25 - 49 BEDS/LITS	28	11271433		16920	103081	57500	58960	11034972
50 - 99 BEDS/LITS	9	7422921			223229	6940	4012	7188740
100 - 199 BEDS/LITS	6	9603373	1965		97361	526594	15000	8962453
200 + BEDS/LITS	1	4929914		10000	26920	710740	582361	4337553
TOTAL	124	46196366	22812	26920	593187	710740	783587	44059120
GEN. NON-TEACHING WITH LTU/NON-ENS. AVEC UNITES A L.T. 200 + BEDS/LITS	1	3810600	9084					3801516
TOTAL	1	3810600	9084					3801516
TOT. NON-TCH/NON-ENS	125	50006966	31896	26920	593187	710740	783587	47860636
GEN. TEACH. FULL/ENSEIGN. COMPLET 500 + BEDS/LITS	1	13632713						13632713
TOTAL	1	13632713						13632713
GEN. TEACH. PARTIAL/ENSEIGN. PARTIEL 1 - 499 BEDS/LITS	4	13758837	15000			271409	704753	12767675
500 + BEDS/LITS	1	4894268						4893091
TOTAL	5	18653105	15000			271409	705930	17660766
TOTAL GEN.	131	82292784	46896	26920	593187	982149	1489517	79154115
OTHER/AUTRES	1	626863						626863
TOTAL PUB.	132	82919647	46896	26920	593187	982149	1489517	79780978
ALBERTA PUBLIC								
GEN. NON-TEACH. NO LTU/NON-ENS. SANS UNITES A L.T. 1 - 24 BEDS/LITS	24	1314838					2478	1312360

SEE FOOTNOTE(S) AT END OF TABLE. - VOIR RENVOI(S) A LA FIN DU TABLEAU.

TABLE 4. DISTRIBUTION OF EQUITY(1)

TABLEAU 4. REPARTITION D'AVOIR(1)

PROVINCE, TYPE OF HOSPITAL AND SIZE PROVINCE, AFFECTATION TAILLE DES HOPITAUX	HOSPITALS REPORTING HOPITAUX REPONDANTS	TOTAL EQUITY AVOIR TOTAL	RESERVES					UNAPPROPRIATED EQUITY AVOIR NCN AFFECTE
			OPERATING EXPLOITATION	SINKING FUND FONDS DE REMBOURSE DE LA DETTE	BUILDING FUND FONDS DE BATIMENTS	DEPRECIATION FUND FONDS D'AMORTISSEMENT	OTHER CAPL PURPOSES AUTRES FONDS D'INVESTISATIONS	
DOLLARS								
ALBERTA PUBLIC								
GEN. NON-TEACH. NO LTU/NON-ENS. SANS UNITES A L.T.								
25 - 49 BEDS/LITS	47	9832026	2347		6000		7418	9816261
50 - 99 BEDS/LITS	28	11154710	3500		41327		290911	10818972
100 - 199 BEDS/LITS	5	6432188						6432188
200 + BEDS/LITS	4	6915854	434022					6481832
TOTAL	108	35649616	439869		47327		300807	34861613
GEN. NON-TEACHING WITH LTU/NON-ENS. AVEC UNITES A L.T.								
1 - 99 BEDS/LITS	1	445326						445326
TOTAL	1	445326						445326
TOT. NON-TCH/NON-ENS	109	36094942	439869		47327		300807	35306939
GEN. TEACH. FULL/ENSEIGN. COMPLET								
500 + BEDS/LITS	5	67685483	106937		2606058		251579	64720909
TOTAL	5	67685483	106937		2606058		251579	64720909
GEN. TEACH. PARTIAL/ENSEIGN. PARTIEL								
500 + BEDS/LITS	2	14281199	120357				7800965	6359877
TOTAL	2	14281199	120357				7800965	6359877
TOTAL GEN.	116	118061624	667163		2653385		8353351	106387725
CHILDRENS/PEDIATR. CONV./REHAB.	1	305341						305341
CHRON./EXT. CARE/SOINS PROLONGES	1	3924978						3924978
OTHER/AUTRES	25	12088289	15608		7081		22776	12042824
TOTAL PUB.	145	138003468	682771		2660466		8376127	126284104
PRAIRIES PUBLIC								
GEN. NON-TEACH. NO LTU/NON-ENS. SANS UNITES A L.T.								
1 - 24 BEDS/LITS	147	22002584	34860		169516	134859	127910	21535439
25 - 49 BEDS/LITS	92	26956794	2347	16920	109081	100402	75068	26652976
50 - 99 BEDS/LITS	44	23040805	17749		264556	6940	641710	22109850
100 - 199 BEDS/LITS	13	19372948	1965		97361	526594	46799	18700229
200 + BEDS/LITS	8	21172731	434022	10000	42163	3745	1817026	18835775
TOTAL	304	112945862	490943	26920	682677	802540	2708513	107834269
GEN. NON-TEACHING WITH LTU/NON-ENS. AVEC UNITES A L.T.								
1 - 99 BEDS/LITS	4	2833540				108859	8532	2716149
100 - 199 BEDS/LITS	1	1318308						1318308
200 + BEDS/LITS	1	3810600	9084					3801516
TOTAL	6	7962448	9084			108859	8532	7835973
TOT. NON-TCH/NON-ENS	310	120508310	500027	26920	682677	911399	2717045	115670242
GEN. TEACH. FULL/ENSEIGN. COMPLET								
500 + BEDS/LITS	8	101774416	106937		5052058		251579	96363842
TOTAL	8	101774416	106937		5052058		251579	96363842
GEN. TEACH. PARTIAL/ENSEIGN. PARTIEL								
1 - 499 BEDS/LITS	5	18704730	15000			271409	704753	17713568
500 + BEDS/LITS	3	19175467	120357			271409	7802142	11252968
TOTAL	8	37880197	135357				8506895	28966536
TOTAL GEN.	326	260162923	742321	26920	5734735	1182808	11475519	241000620
CHILDRENS/PEDIATR. CONV./REHAB.	2	4528348						4528348
CHRON./EXT. CARE/SOINS PROLONGES	27	13933368	6746		7081	9575	148348	13752756
OTHER/AUTRES	3	4250099						4250099
TOTAL PUB.	360	287279934	764675	26920	5741816	1192383	11623867	267930273
BRITISH COLUMBIA COLOMBIE BRITANNIQUE PUBLIC								
GEN. NON-TEACH. NO LTU/NON-ENS. SANS UNITES A L.T.								
1 - 24 BEDS/LITS	15	3751390			144549			3606841
25 - 49 BEDS/LITS	25	20678962			96248			20546734
50 - 99 BEDS/LITS	10	15484872	30000	67344	112634	86828	35980	15188066
100 - 199 BEDS/LITS	7	14724234	61274		161387	133843		14367730
200 + BEDS/LITS	3	15571376					415956	15154422
TOTAL	60	70210836	91274	67344	514818	220671	451936	68864793
GEN. NON-TEACHING WITH LTU/NON-ENS. AVEC UNITES A L.T.								
1 - 99 BEDS/LITS	6	10524789			56628		73868	10394293
100 - 199 BEDS/LITS	9	31661777			183361	157682	74082	31246652
200 + BEDS/LITS	9	64910039			40176	157682	26646	64843217
TOTAL	24	107096605			280165	157682	174596	106484162
TOT. NON-TCH/NON-ENS	84	177307441	91274	67344	794983	378353	626532	175348955
GEN. TEACH. FULL/ENSEIGN. COMPLET								
500 + BEDS/LITS	2	27987924			1185851		138193	26663880
TOTAL	2	27987924			1185851		138193	26663880
GEN. TEACH. PARTIAL/ENSEIGN. PARTIEL								
1 - 499 BEDS/LITS	3	15662035			105145		1868	15555022

SEE FOOTNOTE(S) AT END OF TABLE. - VOIR RENVOI(S) A LA FIN DU TABLEAU.

TABLE 4. DISTRIBUTION OF EQUITY(1)

TABLEAU 4. REPARTITION D'AVOIR(1)

PROVINCE, TYPE OF HOSPITAL AND SIZE PROVINCE, AFFECTATION TAILLE DES HOPITAUX	HOSPITALS REPORTING HOPITAUX REpondants	TOTAL EQUITY AVOIR TOTAL	RESERVES					UNAPPROPRIATED EQUITY AVOIR NON AFFECTE
			OPERATING EXPLCITATION	SINKING FUND FONDS DE REMBOURSE DE LA DETTE	BUILDING FUND FONDS DE BATIMENTS	DEPRECIATION FUND FONDS D'A-MORTISSEMENT	OTHER CAPL PURPOSES AUTRES FONDS D'IMMOBILISATIONS	
DOLLARS								
BRITISH COLUMBIA COLUMBIE BRITANNIQUE								
GEN. TEACH. PARTIAL /ENSEIGN. PARTIEL	1	7004436					76193	6928243
500 + BEDS/LITS	4	22666471			105145		78061	22483265
TOTAL GEN.	90	227961836	91274	67344	2085979	516546	704593	224496100
CHILDRENS/PEDIATR. CONV./REHAB.	1	980478						980478
CHRON./EXT. CARE/ SOINS PROLONGES	5	11781999						11781999
OTHER/AUTRES	6	3387045					8545	3378500
TOTAL PUB.	2	523909						523909
TOTAL PUB.	104	243587449	91274	67344	2085979	516546	713138	240113168
NORTHWEST TERR. TERR. DU NORD-OUEST								
GEN. NON-TEACH. NO LTU/NON-ENS. SANS UNITES A L.T.	1	590716						590716
1 - 24 BEDS/LITS	1	998973						998973
50 - 99 BEDS/LITS	4	1589689						1589689
TOTAL								
GEN. NON-TEACHING WITH LTU/NON-ENS. AVEC UNITES A L.T.	1	359614						359614
1 - 99 BEDS/LITS	1	359614						359614
TOTAL								
TOT. NON-TCH/NON-ENS	5	1949303						1949303
TOTAL GEN.	5	1949303						1949303
TOTAL PUB.	5	1949303						1949303
CANADA PUBLIC								
GEN. NON-TEACH. NO LTU/NON-ENS. SANS UNITES A L.T.	213	35330356	34860		783187	182264	206837	34123208
1 - 24 BEDS/LITS	173	73673387	2347		240329	106402	530504	72782885
25 - 49 BEDS/LITS	105	91744353	385015	16920	1960893	192757	719534	88418810
50 - 99 BEDS/LITS	83	151244479	63239	67344	1782038	884563	122195	148392444
100 - 199 BEDS/LITS	67	313693928	560489	220481	21757540	622233	3961547	286573638
200 + BEDS/LITS	641	665686503	1045950	304745	26523987	1980219	5540617	630290985
TOTAL								
GEN. NON-TEACHING WITH LTU/NON-ENS. AVEC UNITES A L.T.	48	57859109	3000		722135	108859	1310371	55714744
1 - 99 BEDS/LITS	34	78571609	156953		1642417	320822	1122176	75329241
100 - 199 BEDS/LITS	42	268172383	9084	151780	733844	2199725	14935173	250142773
200 + BEDS/LITS	124	404603101	169037	151780	3098396	2629410	17367720	381186758
TOTAL								
TOT. NON-TCH/NON-ENS	765	1070289604	1214987	456525	29622383	4609629	22908337	1011477743
GEN. TEACH. FULL/ ENSEIGN. COMPLET	8	114716273	90000	33984174	37554288		9809	43078002
1 - 499 BEDS/LITS	34	498351403	1217260	92514	9460591	1047387	2399118	484134333
500 + BEDS/LITS	42	613067676	1307260	34076688	47014879	1047387	2408927	527212535
TOTAL								
GEN. TEACH. PARTIAL /ENSEIGN. PARTIEL	25	112847185	15000	27	300211	271409	1716721	110543817
1 - 499 BEDS/LITS	9	82826656	120357	42913	839584		7878335	73945467
500 + BEDS/LITS	34	195673841	135357	42940	1139795	271409	9595056	184489284
TOTAL								
TOTAL GEN.	841	1879031121	2657604	34576153	77777057	5928425	34912320	1723179562
CHILDRENS/PEDIATR. CONV./REHAB.	8	98984984						98984984
CHRON./EXT. CARE/ SOINS PROLONGES	22	37257876	6746		792			37250338
OTHER/AUTRES	82	86174940	24205	522962	1670210	186465	1988573	81782525
TOTAL PUB.	16	44047532					39324	44008208
TOTAL PUB.	969	2145496453	2688555	35099115	79448059	6114890	36940217	1985205617

(1) FOR THOSE PROVINCES USING THE THREE BASIC FUNDS, THE OPERATING AND CAPITAL FUNDS HAVE BEEN CONSOLIDATED AND REPORTED ON AN "INTEGRATED" BASIS. - POUR LES PROVINCES DISTINGUANT TROIS FONDS DE BASE DANS LEUR RAPPORT, LES FONDS D'EXPLOITATION ET D'IMMOBILISATIONS ONT ETE CONSOLIDES ET RAPPORTES SUR UNE BASE "INTEGREE".

TABLE 5. SUPPLEMENTARY DETAIL OF THE COST OF LAND IMPROVEMENTS
 TABLEAU 5. DETAILS SUPPLEMENTAIRES SUR LE COUT DES AMELIORATIONS DE TERRAINS

PROVINCE, TYPE OF HOSPITAL AND SIZE PROVINCE, AFFECTATION TAILLE DES HOPITAUX	HOSPITALS REPORTING HOPITAUX REPONDANTS	BALANCE AT JANUARY 1 SOLDE AU 1ER JANVIER	ASSETS ACQUIRED DURING YEAR AVOIRS ACQUIS AU COURS DE L'ANNEE	ASSETS RETIRED DURING YEAR AVOIRS RADIES AU COURS DE L'ANNEE	ADJUSTMENTS REGULARISATIONS	BALANCE AT DECEMBER 31 SOLDE AU 31 DECEMBRE
DOLLARS						
NEWFOUNDLAND						
TERRE-NEUVE						
PUBLIC						
GEN. NON-TEACH. NO LTU/NON-ENS. SANS UNITES A L.T.						
25 - 49 BEDS/LITS	1	750				750
50 - 99 BEDS/LITS	1	278				278
100 - 199 BEDS/LITS	1		7725			7725
TOTAL	3	1028	7725			8753
TOT. NON-TCH/NON-ENS	3	1028	7725			8753
GEN. TEACH. FULL/ENSEIGN. COMPLET						
1 - 499 BEDS/LITS	1	57265	16861			74126
TOTAL	1	57265	16861			74126
GEN. TEACH. PARTIAL/ENSEIGN. PARTIEL						
1 - 499 BEDS/LITS	2	21472				21472
TOTAL	2	21472				21472
TOTAL GEN.	6	79765	24586			104351
TOTAL PUB.	6	79765	24586			104351
PRINCE EDWARD ISLAND						
ILE DU P.-E.						
PUBLIC						
GEN. NON-TEACH. NO LTU/NON-ENS. SANS UNITES A L.T.						
50 - 99 BEDS/LITS	2	12751				9119
200 + BEDS/LITS	1	27299	2026	3632		29325
TOTAL	3	40050	2026	3632		38444
GEN. NON-TEACHING WITH LTU/NON-ENS. AVEC UNITES A L.T.						
100 - 199 BEDS/LITS	1	36990				36990
TOTAL	1	36990				36990
TOT. NON-TCH/NON-ENS	4	77040	2026	3632		75434
TOTAL GEN.	4	77040	2026	3632		75434
TOTAL PUB.	4	77040	2026	3632		75434
NOVA SCOTIA						
NOUVELLE-ECOSSE						
PUBLIC						
GEN. NON-TEACH. NO LTU/NON-ENS. SANS UNITES A L.T.						
1 - 24 BEDS/LITS	5	18182				18182
25 - 49 BEDS/LITS	4	30651	590			31241
50 - 99 BEDS/LITS	9	145490	7956			153446
100 - 199 BEDS/LITS	7	143732	151			143883
200 + BEDS/LITS	2	75766				75766
TOTAL	27	413821	8697			422518
TOT. NON-TCH/NON-ENS	27	413821	8697			422518
GEN. TEACH. FULL/ENSEIGN. COMPLET						
1 - 499 BEDS/LITS	1	1755				1755
TOTAL	1	1755				1755
TOTAL GEN.	28	415576	8697			424273
CHILDRENS/PEDIATR. CONV./REHAB.	1	6669			1441	8110
	1	240				240
TOTAL PUB.	30	422485	8697		1441	432623
NEW BRUNSWICK						
NOUVEAU-BRUNSWICK						
PUBLIC						
GEN. NON-TEACH. NO LTU/NON-ENS. SANS UNITES A L.T.						
1 - 24 BEDS/LITS	4	7355	8038			15393
25 - 49 BEDS/LITS	6	60125	1875			62000
50 - 99 BEDS/LITS	6	67680	12818		2683	83181
100 - 199 BEDS/LITS	6	108198				108198
200 + BEDS/LITS	4	68369	130328	16640		182057
TOTAL	26	311727	153059	16640	2683	450829
TOT. NON-TCH/NON-ENS	26	311727	153059	16640	2683	450829
GEN. TEACH. PARTIAL/ENSEIGN. PARTIEL						
1 - 499 BEDS/LITS	1	56587				56587
500 + BEDS/LITS	1	2000	12096			14096
TOTAL	2	58587	12096			70683
TOTAL GEN.	28	370314	165155	16640	2683	521512
CONV./REHAB.	1	1711				1711
TOTAL PUB.	29	372025	165155	16640	2683	523223
ATLANTIC						
ATLANTIQUE						
PUBLIC						
GEN. NON-TEACH. NO LTU/NON-ENS. SANS UNITES A L.T.						
1 - 24 BEDS/LITS	9	25537	8038			33575
25 - 49 BEDS/LITS	11	91526	2465			93991
50 - 99 BEDS/LITS	18	226199	20774	3632	2683	246024

TABLE 5. SUPPLEMENTARY DETAIL OF THE COST OF LAND IMPROVEMENTS
 TABLEAU 5. DETAILS SUPPLEMENTAIRES SUR LE COUT DES AMELIORATIONS DE TERRAINS

PROVINCE, TYPE OF HOSPITAL AND SIZE PROVINCE, AFFECTATION TAILLE DES HOPITAUX	HOSPITALS REPORTING HOPITAUX REpondANTS	BALANCE AT JANUARY 1 SOLDE AU 1ER JANVIER	ASSETS ACQUIRED DURING YEAR AVOIRS ACQUIS AU COURS DE L'ANNEE	ASSETS RETIRED DURING YEAR AVOIRS RADIE AU COURS DE L'ANNEE	ADJUSTMENTS REGULARISATIONS	BALANCE DECEMBER 31 SOLDE AU 31 DECEMBRE
DOLLARS						
ATLANTIC						
ATLANTIQUE						
PUBLIC						
GEN. NON-TEACH. NO LTU/NON-ENS. SANS UNITES A L.T.						
100 - 199 BEDS/LITS	14	251930	7876			259806
200 + BEDS/LITS	7	171434	132354	16640		287148
TOTAL	59	766626	171507	20272	2683	920544
GEN. NON-TEACHING WITH LTU/NON-ENS. AVEC UNITES A L.T.						
100 - 199 BEDS/LITS	1	36990				36990
TOTAL	1	36990				36990
TOT. NON-TCH/NON-ENS	60	803616	171507	20272	2683	957534
GEN. TEACH. FULL/ENSEIGN. COMPLET						
1 - 499 BEDS/LITS	2	59020	16861			75881
TOTAL	2	59020	16861			75881
GEN. TEACH. PARTIAL/ENSEIGN. PARTIEL						
1 - 499 BEDS/LITS	3	78059				78059
500 + BEDS/LITS	1	2000	12096			14096
TOTAL	4	80059	12096			92155
TOTAL GEN.	66	942695	200464	20272	2683	1125570
CHILDRENS/PEDIATR. CONV./REHAB.						
	1	6669			1441	8110
	2	1951				1951
TOTAL PUB.	69	951315	200464	20272	4124	1135631
QUEBEC						
PUBLIC						
GEN. NON-TEACH. NO LTU/NON-ENS. SANS UNITES A L.T.						
1 - 24 BEDS/LITS	4	34240				34240
25 - 49 BEDS/LITS	7	14871				14871
50 - 99 BEDS/LITS	5	200192		5235	60374	255331
100 - 199 BEDS/LITS	18	510566	184678		76029	619215
200 + BEDS/LITS	10	211216	93860			305076
TOTAL	44	971085	278538	5235	136403	1228733
GEN. NON-TEACHING WITH LTU/NON-ENS. AVEC UNITES A L.T.						
1 - 99 BEDS/LITS	1	11690				11690
100 - 199 BEDS/LITS	3	308233	175225			483458
200 + BEDS/LITS	3	72861	10981		2778	81064
TOTAL	7	392784	186206		2778	576212
TOT. NON-TCH/NON-ENS	51	1363869	464744	5235	139181	1804945
GEN. TEACH. FULL/ENSEIGN. COMPLET						
1 - 499 BEDS/LITS	1	157089				157089
500 + BEDS/LITS	7	554539				554539
TOTAL	8	711628				711628
GEN. TEACH. PARTIAL/ENSEIGN. PARTIEL						
1 - 499 BEDS/LITS	6	605721	24573		13078	617216
TOTAL	6	605721	24573		13078	617216
TOTAL GEN.	65	2681218	489317	5235	152259	3133789
CONV./REHAB. CHRON./EXT. CARE/SOINS PROLONGES						
	4	125622	4219			129841
	7	184707	47074		1031	232812
TOTAL PUB.	76	2991547	540610	5235	153290	3496442
ONTARIO						
PUBLIC						
GEN. NON-TEACH. NO LTU/NON-ENS. SANS UNITES A L.T.						
1 - 24 BEDS/LITS	3	9728				9728
25 - 49 BEDS/LITS	13	87687	27872	2125	12081	125515
50 - 99 BEDS/LITS	9	127991	29733			157724
100 - 199 BEDS/LITS	11	897146	16360	172		913334
200 + BEDS/LITS	24	1964858	160313	200	4754	2123845
TOTAL	60	3087410	234278	2497	16835	3330146
GEN. NON-TEACHING WITH LTU/NON-ENS. AVEC UNITES A L.T.						
1 - 99 BEDS/LITS	24	446324	38189			484513
100 - 199 BEDS/LITS	11	155384	415			155799
200 + BEDS/LITS	20	1309931	18125		12018	1337488
TOTAL	55	1911639	56729		12018	1977800
TOT. NON-TCH/NON-ENS	115	4999049	291007	2497	28853	5307946
GEN. TEACH. FULL/ENSEIGN. COMPLET						
1 - 499 BEDS/LITS	1		140724			140724
500 + BEDS/LITS	4	71968	190390			262358
TOTAL	5	71968	331114			403082
GEN. TEACH. PARTIAL/ENSEIGN. PARTIEL						
1 - 499 BEDS/LITS	2	9556	10981			20537
500 + BEDS/LITS	3	31532	46839			78371
TOTAL	5	41088	57820			98308
TOTAL GEN.	125	5112105	679941	2497	28853	5809936

TABLE 5. SUPPLEMENTARY DETAIL OF THE COST OF LAND IMPROVEMENTS
 TABLEAU 5. DETAILS SUPPLEMENTAIRES SUR LE COUT DES AMELIORATIONS DE TERRAINS

PROVINCE, TYPE OF HOSPITAL AND SIZE PROVINCE, AFFECTATION TAILLE DES HOPITAUX	HOSPITALS REPORTING HOPITAUX REPONDANTS	BALANCE AT JANUARY 1 SOLDE AU 1ER JANVIER	ASSETS ACQUIRED DURING YEAR AVOIRS ACQUIS AU COURS DE L'ANNEE	ASSETS RETIRED DURING YEAR AVOIRS RADIES AU COURS DE L'ANNEE	ADJUSTMENTS REGULARISATIONS	BALANCE AT DECEMBER 31 SOLDE AU 31 DECEMBRE
DOLLARS						
ONTARIO PUBLIC						
CHILDRENS/PEDIATR. CONV./REHAB.	1	111227	2833			114060
CHRON./EXT. CARE/SOINS PROLONGES	14	90160			42064	90160
OTHER/AUTRES	1	178394	48029			268487
TOTAL PUB.	144	6744				6744
		5498630	730803	2497	70917	6289387
MANITOBA PUBLIC						
GEN. NON-TEACH. NO LTU/NON-ENS. SANS UNITES A L.T.						
1 - 24 BEDS/LITS	5	26916				26916
25 - 49 BEDS/LITS	2	4896	2323			7219
50 - 99 BEDS/LITS	1	12582			435	13017
100 - 199 BEDS/LITS	2	8266	5057			13323
200 + BEDS/LITS	1	8217				8217
TOTAL	11	60877	7380		435	68692
GEN. NON-TEACHING WITH LTU/NON-ENS. AVEC UNITES A L.T.						
1 - 99 BEDS/LITS	1	3057	7790			10847
100 - 199 BEDS/LITS	2	11060	91	95		11556
TOTAL	3	14117	7881	95		21903
TOT. NON-TCH/NON-ENS	13	74994	15261	95	435	90595
GEN. TEACH. FULL/ENSEIGN. COMPLET						
500 + BEDS/LITS	2	72079				72079
TOTAL	2	72079				72079
TOTAL GEN.	15	147073	15261	95	435	162674
TOTAL PUB.	15	147073	15261	95	435	162674
SASKATCHEWAN PUBLIC						
GEN. NON-TEACH. NO LTU/NON-ENS. SANS UNITES A L.T.						
1 - 24 BEDS/LITS	33	141064	3075			144139
25 - 49 BEDS/LITS	18	118472	7110		10466	115116
50 - 99 BEDS/LITS	4	82399	32316			114715
100 - 199 BEDS/LITS	5	69590	5518			75108
TOTAL	60	411525	48019		10466	449078
GEN. NON-TEACHING WITH LTU/NON-ENS. AVEC UNITES A L.T.						
200 + BEDS/LITS	1	4779	17836			22615
TOTAL	1	4779	17836			22615
TOT. NON-TCH/NON-ENS	61	416304	65855		10466	471693
GEN. TEACH. PARTIAL/ENSEIGN. PARTIEL						
1 - 499 BEDS/LITS	2	70287	615			70902
500 + BEDS/LITS	1	75919				75919
TOTAL	3	146206	615			146821
TOTAL GEN.	64	562510	66470		10466	618514
OTHER/AUTRES	1	26132	118			26250
TOTAL PUB.	65	588642	66588		10466	644764
ALBERTA PUBLIC						
GEN. NON-TEACH. NO LTU/NON-ENS. SANS UNITES A L.T.						
1 - 24 BEDS/LITS	6	32111				32111
25 - 49 BEDS/LITS	24	221316	57656			278972
50 - 99 BEDS/LITS	16	132990	23297	4915		151372
100 - 199 BEDS/LITS	4	30305	2169			303474
200 + BEDS/LITS	2	89522				89522
TOTAL	52	777244	83122	4915		855451
TOT. NON-TCH/NON-ENS	52	777244	83122	4915		855451
GEN. TEACH. FULL/ENSEIGN. COMPLET						
500 + BEDS/LITS	3	782428			27509	809937
TOTAL	3	782428			27509	809937
GEN. TEACH. PARTIAL/ENSEIGN. PARTIEL						
500 + BEDS/LITS	1		21814			21814
TOTAL	1		21814			21814
TOTAL GEN.	56	1559672	104936	4915	27509	1687202
CHILDRENS/PEDIATR. CONV./REHAB.	1	12760	12071			24831
CHRON./EXT. CARE/SOINS PROLONGES	19	112298	16632			112298
OTHER/AUTRES	1	219564				236196
TOTAL PUB.	77	1904294	133639	4915	27509	2060527
PRAIRIES PUBLIC						
GEN. NON-TEACH. NO LTU/NON-ENS. SANS UNITES A L.T.						
1 - 24 BEDS/LITS	44	200091	3075			203166
25 - 49 BEDS/LITS	44	344684	67089		10466	401307

TABLE 5. SUPPLEMENTARY DETAIL OF THE COST OF LAND IMPROVEMENTS
 TABLEAU 5. DETAILS SUPPLEMENTAIRES SUR LE COUT DES AMELIORATIONS DE TERRAINS

PROVINCE, TYPE OF HOSPITAL AND SIZE PROVINCE, AFFECTATION TAILLE DES HOPITAUX	HOSPITALS REPORTING HOPITAUX REPONDANTS	BALANCE AT JANUARY 1 SCLDE AU 1ER JANVIER	ASSETS ACQUIRED DURING YEAR AVOIRS ACQUIS AU COURS DE L'ANNEE	ASSETS RETIRED DURING YEAR AVOIRS RADIE AU COURS DE L'ANNEE	ADJUSTMENTS REGULARISATIONS	BALANCE AT DECEMBER 31 SOLDE AU 31 DECEMBRE
DOLLARS						
PRAIRIES PUBLIC						
GEN. NON-TEACH. NO LTU/NON-ENS. SANS UNITES A L.T.						
50 - 99 BEDS/LITS	21	227971	55613	4915	435	279104
100 - 199 BEDS/LITS	11	379161	12744			391905
200 + BEDS/LITS	3	97739				97739
TOTAL	123	1249646	138521	4915	10901	1373221
GEN. NON-TEACHING WITH LTU/NON-ENS. AVEC UNITES A L.T.						
1 - 99 BEDS/LITS	1	3057	7790			10847
100 - 199 BEDS/LITS	1	11060	91	95		11056
200 + BEDS/LITS	1	4779	17836			22615
TOTAL	3	18896	25717	95		44518
TOT. NON-TCH/NON-ENS	126	1268542	164238	5010	10901	1417739
GEN. TEACH. FULL/ENSEIGN. COMPLET						
500 + BEDS/LITS	5	854507			27509	882016
TOTAL	5	854507			27509	882016
GEN. TEACH. PARTIAL/ENSEIGN. PARTIEL						
1 - 499 BEDS/LITS	2	70287	615			70902
500 + BEDS/LITS	2	75919	21814			97733
TOTAL	4	146206	22429			168635
TOTAL GEN.	135	2269255	186667	5010	38410	2468390
CHILDRENS/PEDIATR. CONV./REHAB.	1	12760	12071			24831
CHRON./EXT. CARE/SOINS PROLONGES	19	112298	16632			112298
OTHER/AUTRES	1	26132	118			26250
TOTAL PUB.	157	2640009	215488	5010	38410	2867965
BRITISH COLUMBIA COLOMBIE BRITANNIQUE PUBLIC						
GEN. NON-TEACH. NO LTU/NON-ENS. SANS UNITES A L.T.						
1 - 24 BEDS/LITS	6	20465	8938			29403
25 - 49 BEDS/LITS	13	66256	19338		1936	87530
50 - 99 BEDS/LITS	8	91127	47855			138982
100 - 199 BEDS/LITS	6	172033	24062			196095
TOTAL	33	349881	100193		1936	452010
GEN. NON-TEACHING WITH LTU/NON-ENS. AVEC UNITES A L.T.						
1 - 99 BEDS/LITS	4	4561	14952		14225	33738
100 - 199 BEDS/LITS	7	86716	1585			138259
200 + BEDS/LITS	7	157130	66136		1286	224552
TOTAL	18	248407	82673		15899	346549
TOT. NON-TCH/NON-ENS	51	598288	182866		17835	798559
GEN. TEACH. PARTIAL/ENSEIGN. PARTIEL						
1 - 499 BEDS/LITS	2	31987	9494			41481
500 + BEDS/LITS	1	139029				139029
TOTAL	3	171016	9494			180510
TOTAL GEN.	54	769304	192360		17835	979069
CHILDRENS/PEDIATR. CONV./REHAB.	1	439		439		4019
CHRON./EXT. CARE/SOINS PROLONGES	2	4019	317			8531
OTHER/AUTRES	2	8214	385			20260
TOTAL PUB.	59	801851	193062	439	17835	1011879
NORTHWEST TERR. TERR. DU NORD-OUEST PUBLIC						
GEN. NON-TEACH. NO LTU/NON-ENS. SANS UNITES A L.T.						
50 - 99 BEDS/LITS	1	12901				12901
TOTAL	1	12901				12901
TOT. NON-TCH/NON-ENS	1	12901				12901
TOTAL GEN.	1	12901				12901
TOTAL PUB.	1	12901				12901
CANADA PUBLIC						
GEN. NON-TEACH. NO LTU/NON-ENS. SANS UNITES A L.T.						
1 - 24 BEDS/LITS	66	290061	20051			310112
25 - 49 BEDS/LITS	88	605024	116764		24483	723214
50 - 99 BEDS/LITS	62	886381	153975	13782	63492	1050066
100 - 199 BEDS/LITS	60	2210836	245720		76029	2380355
200 + BEDS/LITS	44	2445247	386527	16840	4754	2813808
TOTAL	320	6437549	923037	32919	168758	7317555
GEN. NON-TEACHING WITH LTU/NON-ENS. AVEC UNITES A L.T.						
1 - 99 BEDS/LITS	30	465632	60931		14225	540788
100 - 199 BEDS/LITS	23	598383	177316	95	388	775562
200 + BEDS/LITS	31	1544701	113078		1608	1665719
TOTAL	84	2608716	351325	95	30695	2982069
TOT. NON-TCH/NON-ENS	404	9046265	1274362	33014	199453	10299624

TABLE 5. SUPPLEMENTARY DETAIL OF THE COST OF LAND IMPROVEMENTS
 TABLEAU 5. DETAILS SUPPLEMENTAIRES SUR LE COUT DES AMELIORATIONS DE TERRAINS

PROVINCE, TYPE OF HOSPITAL AND SIZE PROVINCE, AFFECTATION TAILLE DES HOPITAUX	HOSPITALS REPORTING HOPITAUX REPONDANTS	BALANCE AT JANUARY 1 SOLDE AU 1ER JANVIER	ASSETS ACQUIRED DURING YEAR AVOIRS ACQUIS AU COURS DE L'ANNEE	ASSETS RETIRED DURING YEAR AVOIRS RADIE AU COURS DE L'ANNEE	ADJUSTMENTS REGULARISATIONS	BALANCE AT DECEMBER 31 SOLDE AU 31 DECEMBRE
DOLLARS						
CANADA PUBLIC						
GEN. TEACH. FULL/ENSEIGN. COMPLET						
1 - 499 BEDS/LITS	4	216109	157585			373694
500 + BEDS/LITS	16	1481014	190390		27509	1698913
TOTAL	20	1697123	347975		27509	2072607
GEN. TEACH. PARTIAL/ENSEIGN. PARTIEL						
1 - 499 BEDS/LITS	15	795610	45663			828195
500 + BEDS/LITS	7	248480	80749		13078	329229
TOTAL	22	1044090	126412		13078	1157424
TOTAL GEN.	446	11787478	1748749	33014	240040	13529655
CHILDRENS/PEDIATR. CONV./REHAB.	3	131095	14904			147001
CHRON./EXT. CARE/SOINS PROLONGES	11	334050	4219	439	1441	338269
OTHER/AUTRES	42	590879	112052		43095	746626
TOTAL PUB.	4	52751	503			53254
	506	12896253	1880427	33453	284576	14814205

TABLE 6. SUPPLEMENTARY DETAIL OF THE COST OF BUILDINGS AND BUILDING SERVICE EQUIPMENT
TABLEAU 6. DETAILS SUPPLEMENTAIRES SUR LE COUT DES BATIMENTS ET MATERIEL FIXE

PROVINCE, TYPE OF HOSPITAL AND SIZE PROVINCE, AFFECTATION TAILLE DES HOPITAUX	HOSPITALS REPORTING HOPITAUX REPONDANTS	BALANCE AT JANUARY 1 SOLDE AU 1ER JANVIER	ASSETS ACQUIRED DURING YEAR AVOIRS ACQUIS AU COURS DE L'ANNEE	ASSETS RETIRED DURING YEAR AVOIRS RADIE AU COURS DE L'ANNEE	ADJUSTMENTS REGULARISATIONS	BALANCE AT DECEMBER 31 SOLDE AU 31 DECEMBRE
DOLLARS						
NEWFOUNDLAND						
TERRE-NEUVE						
PUBLIC						
GEN. NON-TEACH. NO LTU/NON-ENS. SANS UNITES A L.T.						
1 - 24 BEDS/LITS	10					
25 - 49 BEDS/LITS	8	2569430	168563			2737993
50 - 99 BEDS/LITS	3	5009965	51291			5061256
100 - 199 BEDS/LITS	3	5051219	81927	7874		5125272
200 + BEDS/LITS	1	10815641	76851			10892492
TOTAL	25	1232643	23040			1255683
TOT. NON-TCH/NON-ENS	25	24678898	401672	7874		25072696
GEN. TEACH. FULL/ENSEIGN. COMPLET						
1 - 499 BEDS/LITS	1					
TOTAL	1	14659033	103479		11377	14773889
	1	14659033	103479		11377	14773889
GEN. TEACH. PARTIAL/ENSEIGN. PARTIEL						
1 - 499 BEDS/LITS	2					
TOTAL	2	14022572	534148	422796		14133924
	2	14022572	534148	422796		14133924
TOTAL GEN.	28	53360503	1039299	430670	11377	53980509
CHILDRENS/PEDIATR. CONV./REHAB.						
	1	4899017				4899017
	1	528279				528279
TOTAL PUB.	30	58787799	1039299	430670	11377	59407805
PRINCE EDWARD ISLAND						
ILE DU P.-E.						
PUBLIC						
GEN. NON-TEACH. NO LTU/NON-ENS. SANS UNITES A L.T.						
1 - 24 BEDS/LITS	2	196890	12127			209017
25 - 49 BEDS/LITS	1	451871				451871
50 - 99 BEDS/LITS	1	1711408	1861	135448		1577821
100 - 199 BEDS/LITS	2	2387430	132403			2519833
200 + BEDS/LITS	1	2503245	10912			2514157
TOTAL	7	7250844	157303	135448		7272699
GEN. NON-TEACHING WITH LTU/NON-ENS. AVEC UNITES A L.T.						
100 - 199 BEDS/LITS	1	2454659	8253			2462912
TOTAL	1	2454659	8253			2462912
TOT. NON-TCH/NON-ENS	8	9705503	165556	135448		9735611
TOTAL GEN.	8	9705503	165556	135448		9735611
TOTAL PUB.	8	9705503	165556	135448		9735611
NOVA SCOTIA						
NOUVELLE-ECOSSE						
PUBLIC						
GEN. NON-TEACH. NO LTU/NON-ENS. SANS UNITES A L.T.						
1 - 24 BEDS/LITS	14	1771452	64000		370	1835822
25 - 49 BEDS/LITS	5	1941410	20829		31650	1931951
50 - 99 BEDS/LITS	11	11833587	52855		3256	11889778
100 - 199 BEDS/LITS	8	19424371	405817	898	7800	19828700
200 + BEDS/LITS	3	9789302	311651	52100	756	10049609
TOTAL	41	44760122	855232	52998	43832	45535860
TOT. NON-TCH/NON-ENS	41	44760122	855232	52998	43832	45535860
GEN. TEACH. FULL/ENSEIGN. COMPLET						
1 - 499 BEDS/LITS	1	11798254				11798254
TOTAL	1	11798254				11798254
TOTAL GEN.	42	56558376	855232	52998	43832	57334114
CHILDRENS/PEDIATR. CONV./REHAB. OTHER/AUTRES						
	1	13619700	80004		128969	13828673
	2	673186			1620	671566
	1	2669301	7425		2284	2679010
TOTAL PUB.	46	73520563	942661	52998	176705	74513363
NEW BRUNSWICK						
NOUVEAU-BRUNSWICK						
PUBLIC						
GEN. NON-TEACH. NO LTU/NON-ENS. SANS UNITES A L.T.						
1 - 24 BEDS/LITS	7	882265	281819	51153	24376	1137307
25 - 49 BEDS/LITS	9	5076127	1816		2095	5078858
50 - 99 BEDS/LITS	7	6955550	27937		4473	6979014
100 - 199 BEDS/LITS	6	11567968	124032			11692000
200 + BEDS/LITS	5	14330095	8050002	999771		21380326
TOTAL	34	38812005	8485606	1050924	30934	46264505
TOT. NON-TCH/NON-ENS	35	38812005	11520606	1050924	30934	49299505
GEN. TEACH. PARTIAL/ENSEIGN. PARTIEL						
1 - 499 BEDS/LITS	1	10862260	86001			10948261
500 + BEDS/LITS	1	9521185	457675			9978860
TOTAL	2	20383445	543676			20927121
TOTAL GEN.	37	59195450	12064282	1050924	30934	70226626

TABLE 6. SUPPLEMENTARY DETAIL OF THE COST OF BUILDINGS AND BUILDING SERVICE EQUIPMENT

TABLEAU 6. DETAILS SUPPLEMENTAIRES SUR LE COUT DES BATIMENTS ET MATERIEL FIXE

PROVINCE, TYPE OF HOSPITAL AND SIZE PROVINCE, AFFECTATION TAILLE DES HOPITAUX	HOSPITALS REPORTING HOPITAUX REPENDANTS	BALANCE AT JANUARY 1 SOLDE AU 1ER JANVIER	ASSETS ACQUIRED DURING YEAR AVOIRS ACQUIS AU COURS DE L'ANNEE	ASSETS RETIRED DURING YEAR AVOIRS RADIE AU COURS DE L'ANNEE	ADJUSTMENTS REGULARI-SATIONS	BALANCE AT DECEMBER 31 SOLDE AU 31 DECEMBRE
DOLLARS						
NEW BRUNSWICK NOUVEAU-BRUNSWICK PUBLIC						
CONV./REHAB. CHRON./EXT. CARE/ SOINS PROLONGES	1	245772	1039			246811
	1	13430				13430
TOTAL PUB.	39	59454652	12065321	1050924	30934	70486867
ATLANTIC ATLANTIQUE PUBLIC						
GEN. NON-TEACH. NO LTU/NON-ENS. SANS UNITES A L.T.						
1 - 24 BEDS/LITS	33	5420037	526509	51153	24746	5920139
25 - 49 BEDS/LITS	23	12479373	79936		33735	12520936
50 - 99 BEDS/LITS	23	25551764	164660	143322	7729	25571885
100 - 199 BEDS/LITS	18	44195410	739103	898	7800	44933025
200 + BEDS/LITS	10	27852285	8395605	1051871	756	35199775
TOTAL	107	115501869	9899813	1247244	74766	124145760
GEN. NON-TEACHING WITH LTU/NON-ENS. AVEC UNITES A L.T.						
100 - 199 BEDS/LITS	1	2454659	8253			2462912
200 + BEDS/LITS	1		3035000			3035000
TOTAL	2	2454659	3043253			5497912
TOT. NON-TCH/NON-ENS	109	117956528	12943066	1247244	74766	129643672
GEN. TEACH. FULL/ ENSEIGN. COMPLET						
1 - 499 BEDS/LITS	2	26457287	103479		11377	26572143
TOTAL	2	26457287	103479		11377	26572143
GEN. TEACH. PARTIAL /ENSEIGN. PARTIEL						
1 - 499 BEDS/LITS	3	24884832	620149	422796		25082185
500 + BEDS/LITS	1	9521185	457675			9978860
TOTAL	4	34406017	1077824	422796		35061045
TOTAL GEN.	115	178819832	14124369	1670040	86143	191276860
CHILDRENS/PEDIATR. CONV./REHAB. CHRON./EXT. CARE/ SOINS PROLONGES OTHER/AUTRES	4	18518717	80004		128969	18727690
	2	1447237	1039		1620	1446656
	1	13430				13430
	1	2669301	7425		2284	2679010
TOTAL PUB.	123	201468517	14212837	1670040	219016	214143646
QUEBEC PUBLIC						
GEN. NON-TEACH. NO LTU/NON-ENS. SANS UNITES A L.T.						
1 - 24 BEDS/LITS	8	2517443	1257			2518700
25 - 49 BEDS/LITS	11	3099572	31438			3155749
50 - 99 BEDS/LITS	13	16579074	5256		24739	16577591
100 - 199 BEDS/LITS	28	56618436	10867299	171610	4019144	70627501
200 + BEDS/LITS	19	120233466	2645410	36892	345293	122628553
TOTAL	79	199047991	13597658	212821	4389176	215352562
GEN. NON-TEACHING WITH LTU/NON-ENS. AVEC UNITES A L.T.						
1 - 99 BEDS/LITS	3	2875077	7894		1	2882972
100 - 199 BEDS/LITS	4	13384063	4482		352932	13395613
200 + BEDS/LITS	4	25317910	1140857		75652	24532887
TOTAL	11	41577050	1153233		428585	42451472
TOT. NON-TCH/NON-ENS	90	240625041	14750891	212821	4817761	257804034
GEN. TEACH. FULL/ ENSEIGN. COMPLET						
1 - 499 BEDS/LITS	1	11037405	653280	17869		11672816
500 + BEDS/LITS	12	235778720	1856477	319209	13875413	251157745
TOTAL	13	246816125	2509757	337078	13875413	262830561
GEN. TEACH. PARTIAL /ENSEIGN. PARTIEL						
1 - 499 BEDS/LITS	11	77354799	3142671			80497470
500 + BEDS/LITS	1	28982794	1800			28984594
TOTAL	12	106337593	3144471			109482064
TOTAL GEN.	115	593778759	20405119	549899	18693174	630116659
CHILDRENS/PEDIATR. CONV./REHAB. CHRON./EXT. CARE/ SOINS PROLONGES OTHER/AUTRES	2	42261274	253661			42514935
	5	10666689	139407			10806096
	27	28972622	2747066		408897	32051809
	7	22206918	65567	1688	484996	22331969
TOTAL PUB.	156	697886262	23610820	551587	19587067	737821468
ONTARIO PUBLIC						
GEN. NON-TEACH. NO LTU/NON-ENS. SANS UNITES A L.T.						
1 - 24 BEDS/LITS	5	821389	57022		1444	879967
25 - 49 BEDS/LITS	22	11597239	999014	238450	968803	13212606
50 - 99 BEDS/LITS	13	12041091	578411	24543		12594459
100 - 199 BEDS/LITS	17	51681230	3759417	270076	1447	55171418
200 + BEDS/LITS	27	144664786	8645999	133372	6309934	158495651
TOTAL	84	220805935	13999863	666441	7281628	240351601
GEN. NON-TEACHING WITH LTU/NON-ENS. AVEC UNITES A L.T.						
1 - 99 BEDS/LITS	34	38680848	1881056	3000	32703	40562327

TABLE 6. SUPPLEMENTARY DETAIL OF THE COST OF BUILDINGS AND BUILDING SERVICE EQUIPMENT

TABLEAU 6. DETAILS SUPPLEMENTAIRES SUR LE COUT DES BATIMENTS ET MATERIEL FIXE

PROVINCE, TYPE OF HOSPITAL AND SIZE --- PROVINCE, AFFECTATION TAILLE DES HOPITAUX	HOSPITALS REPORTING --- HOPITAUX REPONDANTS	BALANCE AT JANUARY 1 --- SOLDE AU 1ER JANVIER	ASSETS ACQUIRED DURING YEAR --- AVOIRS ACQUIS AU COURS DE L'ANNEE	ASSETS RETIRED DURING YEAR --- AVOIRS RADIE AU COURS DE L'ANNEE	ADJUSTMENTS --- REGULARISATIONS	BALANCE AT DECEMBER 31 --- SOLDE AU 31 DECEMBRE
DOLLARS						
ONTARIO PUBLIC						
GEN. NON-TEACHING WITH LTU/NON-ENS. AVEC UNITES A L.T. 100 - 199 BEDS/LITS	19	35753575	722838	21	24928	36455448
200 + BEDS/LITS	27	181200472	6481850	744727	148550	187041085
TOTAL	80	255634895	9085744	747748	206181	264058880
TOT. NON-TCH/NON-ENS	164	476440830	23085607	1414189	7487809	504410461
GEN. TEACH. FULL/ENSEIGN. COMPLET 1 - 499 BEDS/LITS	4	32898786	30098035			62996821
500 + BEDS/LITS	10	170149614	6244454	203311	215531	176241994
TOTAL	14	203048400	36342489	203311	215531	239238815
GEN. TEACH. PARTIAL/ENSEIGN. PARTIEL 1 - 499 BEDS/LITS	3	9167740	56639	7584		9216815
500 + BEDS/LITS	3	25612295	6887435	4225	4245	3291750
TOTAL	6	34780055	6944074	11809	4245	41708075
TOTAL GEN.	184	714269285	66372170	1629309	7707585	785357351
CHILDRENS/PEDIATR. CONV./REHAB.	1	44265950	2834654		1425047	45675557
CHRON./EXT. CARE/SOINS PROLONGES	5	8380721	76948	1411		8456258
OTHER/AUTRES	19	34867352	895882	132167	133809	35578384
TOTAL PUB.	211	814399705	70243537	1807810	9266441	887702907
MANITOBA PUBLIC						
GEN. NON-TEACH. NO LTU/NON-ENS. SANS UNITES A L.T. 1 - 24 BEDS/LITS	43	6915367	41313	108834	262060	6930054
25 - 49 BEDS/LITS	17	3968954	131297	419	61685	4151819
50 - 99 BEDS/LITS	7	4203314	147643	143	8	4350822
100 - 199 BEDS/LITS	2	5537185	497827		239063	6274075
200 + BEDS/LITS	3	1823560	83119		2247	18404586
TOTAL	72	38950180	901199	111042	565063	40111356
GEN. NON-TEACHING WITH LTU/NON-ENS. AVEC UNITES A L.T. 1 - 99 BEDS/LITS	3	3201464	6230	342	1142704	4349028
100 - 199 BEDS/LITS	1	1732078	18456	5837		1744697
TOTAL	4	4933542	24686	6179	1142704	6093725
TOT. NON-TCH/NON-ENS	76	43883722	925885	117221	1707767	46205081
GEN. TEACH. FULL/ENSEIGN. COMPLET 500 + BEDS/LITS	2	25330200	311773		36193	25678166
TOTAL	2	25330200	311773		36193	25678166
GEN. TEACH. PARTIAL/ENSEIGN. PARTIEL 1 - 499 BEDS/LITS	1	8623361	8593	1561846		7070108
TOTAL	1	8623361	8593	1561846		7070108
TOTAL GEN.	79	77837283	1246251	1679067	1743960	78953355
CHILDRENS/PEDIATR. CONV./REHAB.	1	3376233	11199			3387432
CHRON./EXT. CARE/SOINS PROLONGES	1	2388674	9125			2397799
OTHER/AUTRES	2	2597207	10975			2608182
TOTAL PUB.	83	86199397	1277550	1679067	1743960	87346768
SASKATCHEWAN PUBLIC						
GEN. NON-TEACH. NO LTU/NON-ENS. SANS UNITES A L.T. 1 - 24 BEDS/LITS	80	16526473	460111	141146	54271	16882163
25 - 49 BEDS/LITS	28	14819789	75552	44234		14851107
50 - 99 BEDS/LITS	9	11385701	320675	43842	73846	11588688
100 - 199 BEDS/LITS	6	11400313	225140			11625453
200 + BEDS/LITS	1	2143872				2143872
TOTAL	124	56276148	1081478	229222	128117	57091283
GEN. NON-TEACHING WITH LTU/NON-ENS. AVEC UNITES A L.T. 200 + BEDS/LITS	1	5158523			14274	5144249
TOTAL	1	5158523			14274	5144249
TOT. NON-TCH/NON-ENS	125	61434671	1081478	229222	142391	62235532
GEN. TEACH. FULL/ENSEIGN. COMPLET 500 + BEDS/LITS	1	12653213	30178			12683391
TOTAL	1	12653213	30178			12683391
GEN. TEACH. PARTIAL/ENSEIGN. PARTIEL 1 - 499 BEDS/LITS	4	17258018	93221	288	3303108	14047843
500 + BEDS/LITS	1	5497545	16207			5513755
TOTAL	5	22755563	109428	288	3303108	19561595
TOTAL GEN.	131	96843447	1221084	229510	3445499	94480518
OTHER/AUTRES	1	79383	17530			96913
TOTAL PUB.	132	96922830	1238614	229510	3445499	94577431
ALBERTA PUBLIC						
GEN. NON-TEACH. NO LTU/NON-ENS. SANS UNITES A L.T. 1 - 24 BEDS/LITS	24	2622262	1625			2623887

TABLE 6. SUPPLEMENTARY DETAIL OF THE COST OF BUILDINGS AND BUILDING SERVICE EQUIPMENT

TABLEAU 6. DETAILS SUPPLEMENTAIRES SUR LE COUT DES BATIMENTS ET MATERIEL FIXE

PROVINCE, TYPE OF HOSPITAL AND SIZE PROVINCE, AFFECTATION TAILLE DES HOPITAUX	HOSPITALS REPORTING HOPITAUX REPONDANTS	BALANCE AT JANUARY 1 SCLDE AU 1ER JANVIER	ASSETS ACQUIRED DURING YEAR AVOIRS ACQUIS AU COURS DE L'ANNEE	ASSETS RETIRED DURING YEAR AVOIRS RADIE AU COURS DE L'ANNEE	ADJUSTMENTS REGULARI-SATIONS	BALANCE AT DECEMBER 31 SOLDE AU 31 DECEMBRE
DOLLARS						
ALBERTA PUBLIC						
GEN. NON-TEACH. NO LTU/NON-ENS. SANS UNITES A L.T.						
25 - 49 BEDS/LITS	47	19060305	2404488	720964		20743829
50 - 99 BEDS/LITS	28	22551855	38643	4847		22585651
100 - 199 BEDS/LITS	5	11945918	251731			12197649
200 + BEDS/LITS	4	13837996	61951			13899947
TOTAL	108	70018336	2758438	725811		72050963
GEN. NON-TEACHING WITH LTU/NON-ENS. AVEC UNITES A L.T.						
1 - 99 BEDS/LITS	1	681511				681511
TOTAL	1	681511				681511
TOT. NON-TCH/NON-ENS	109	70699847	2758438	725811		72732474
GEN. TEACH. FULL/ENSEIGN. COMPLET						
500 + BEDS/LITS	5	90528855	3684180		56715	94156376
TOTAL	5	90528855	3684180		56715	94156376
GEN. TEACH. PARTIAL/ENSEIGN. PARTIEL						
500 + BEDS/LITS	2	26224348	465304	76802		26612850
TOTAL	2	26224348	465304	76802		26612850
TOTAL GEN.	116	187453050	6907922	802613	56715	193501700
CHILDRENS/PEDIATR. CONV./REHAB.	1	1632366	96668		241201	1708055
CHRON./EXT. CARE/SOINS PROLONGES	25	4600704	25235		3043	4625939
OTHER/AUTRES	2	20579740	36126			20618906
TOTAL PUB.	145	1739147				1739147
TOTAL PUB.	145	216005007	7065951	802616	300959	222193747
PRAIRIES PUBLIC						
GEN. NON-TEACH. NO LTU/NON-ENS. SANS UNITES A L.T.						
1 - 24 BEDS/LITS	147	26064102	503049	249980	316331	26436104
25 - 49 BEDS/LITS	92	37849048	2611337	765617	61685	39746755
50 - 99 BEDS/LITS	44	38140870	506961	48832	73854	38525161
100 - 199 BEDS/LITS	13	28883416	974698		239063	30097177
200 + BEDS/LITS	8	34307228	145070	1646	2247	34448405
TOTAL	304	165244664	4741115	1066075	693180	169253602
GEN. NON-TEACHING WITH LTU/NON-ENS. AVEC UNITES A L.T.						
1 - 99 BEDS/LITS	4	3882975	6220	342	1142704	5030539
100 - 199 BEDS/LITS	1	1732078	18456	5837		1744697
200 + BEDS/LITS	1	5158523			14274	5144249
TOTAL	6	10773576	24686	6179	1156978	11919485
TOT. NON-TCH/NON-ENS	310	176018240	4765801	1072254	1850158	181173087
GEN. TEACH. FULL/ENSEIGN. COMPLET						
500 + BEDS/LITS	8	128512268	4026131		92908	132517933
TOTAL	8	128512268	4026131		92908	132517933
GEN. TEACH. PARTIAL/ENSEIGN. PARTIEL						
1 - 499 BEDS/LITS	5	25881379	101814	1562134	3303108	21117951
500 + BEDS/LITS	3	31721893	481511	76802		32126602
TOTAL	8	57603272	583325	1638936	3303108	53244553
TOTAL GEN.	326	362133780	9375257	2711190	5246174	366935573
CHILDRENS/PEDIATR. CONV./REHAB.	2	5008599	107867		241201	5095487
CHRON./EXT. CARE/SOINS PROLONGES	27	6989378	34360		3043	7023738
OTHER/AUTRES	3	23176947	47101			23227088
TOTAL PUB.	360	1818530	17530			1836060
TOTAL PUB.	360	399127234	9582115	2711193	5490418	404117946
BRITISH COLUMBIA COLOMBIE BRITANNIQUE PUBLIC						
GEN. NON-TEACH. NO LTU/NON-ENS. SANS UNITES A L.T.						
1 - 24 BEDS/LITS	13	3607786	37952		11222	3634516
25 - 49 BEDS/LITS	24	13418583	3389940	12161	612715	17407097
50 - 99 BEDS/LITS	10	13112963	63135		9876	13146202
100 - 199 BEDS/LITS	7	14412373	17593	30	29870	14412802
200 + BEDS/LITS	3	10755619	26513		781	10782913
TOTAL	57	55307304	3515133	12191	664462	59383530
GEN. NON-TEACHING WITH LTU/NON-ENS. AVEC UNITES A L.T.						
1 - 99 BEDS/LITS	6	7365548	1738551	105038	705494	9704555
100 - 199 BEDS/LITS	9	23211564	4379383	550073	139702	27179524
200 + BEDS/LITS	9	41656824	9188139	7913	5057	50842107
TOTAL	24	72233936	15306073	663024	850253	87726186
TOT. NON-TCH/NON-ENS	81	127541240	18821206	675215	1514715	147109716
GEN. TEACH. FULL/ENSEIGN. COMPLET						
500 + BEDS/LITS	2	35434183	817374			36251557
TOTAL	2	35434183	817374			36251557
GEN. TEACH. PARTIAL/ENSEIGN. PARTIEL						
1 - 499 BEDS/LITS	3	15674221	101923	259265	4909643	10607236

TABLE 6. SUPPLEMENTARY DETAIL OF THE COST OF BUILDINGS AND BUILDING SERVICE EQUIPMENT

TABLEAU 6. DETAILS SUPPLEMENTAIRES SUR LE COUT DES BATIMENTS ET MATERIEL FIXE

PROVINCE, TYPE OF HOSPITAL AND SIZE PROVINCE, AFFECTATION TAILLE DES HOPITAUX	HOSPITALS REPORTING HOPITAUX REpondants	BALANCE AT JANUARY 1 SOLDE AU 1ER JANVIER	ASSETS ACQUIRED DURING YEAR AVOIRS ACQUIS AU COURS DE L'ANNEE	ASSETS RETIRED DURING YEAR AVOIRS RADIE AU COURS DE L'ANNEE	ADJUSTMENTS REGULARI-SATIONS	BALANCE AT DECEMBER 31 SOLDE AU 31 DECEMBRE
DOLLARS						
BRITISH COLUMBIA COLOMBIE BRITANNIQUE PUBLIC GEN. TEACH. PARTIAL /ENSEIGN. PARTIEL 500 + BEDS/LITS TOTAL	1 4	6820221 22494442	79420 181343	1430 260695	4909643	6898211 17505447
TOTAL GEN.	87	185469865	19819923	935910	6424358	200866720
CHILDRENS/PEDIATR. CONV./REHAB. CHRON./EXT. CARE/ SOINS PROLONGES OTHER/AUTRES	1 6 2	615309 3462843 3020966	16953 8792 25221	13441		632262 3471635 3032746
TOTAL PUB.	101	196138536	19876758	949351	6424358	211578785
NORTHWEST TERR. TERR. DU NORD-OUEST PUBLIC GEN. NON-TEACH. NO LTU/NON-ENS. SANS UNITES A L.T. 1 - 24 BEDS/LITS 50 - 99 BEDS/LITS TOTAL	3 1 4	1097031 1100797 2197828				1097031 1100797 2197828
GEN. NON-TEACHING WITH LTU/NON-ENS. AVEC UNITES A L.T. 1 - 99 BEDS/LITS TOTAL	1 1	934518 934518	37785 37785			972303 972303
TOT. NON-TCH/NON-ENS	5	3132346	37785			3170131
TOTAL GEN.	5	3132346	37785			3170131
TOTAL PUB.	5	3132346	37785			3170131
CANADA PUBLIC GEN. NON-TEACH. NO LTU/NON-ENS. SANS UNITES A L.T. 1 - 24 BEDS/LITS 25 - 49 BEDS/LITS 50 - 99 BEDS/LITS 100 - 199 BEDS/LITS 200 + BEDS/LITS TOTAL	209 172 104 83 67 635	39527788 78444015 106526539 195790885 337816384 758105591	1125789 7065665 1345421 16358110 1985897 45753582	301133 1016228 221016 442614 1223781 3204772	353743 1701675 91459 4297324 6659011 13103212	40483457 86043143 107566013 215036973 361555297 810684883
GEN. NON-TEACHING WITH LTU/NON-ENS. AVEC UNITES A L.T. 1 - 99 BEDS/LITS 100 - 199 BEDS/LITS 200 + BEDS/LITS TOTAL	48 34 42 124	53738966 76535939 25333729 383608634	3671516 5133412 19845846 28650774	108380 555931 752640 1416951	1880902 517562 243533 2641997	59152696 80878194 272595328 412626218
TOT. NON-TCH/NON-ENS	759	1141714225	74404356	4621723	15745209	1223311101
GEN. TEACH. FULL/ ENSEIGN. COMPLET 1 - 499 BEDS/LITS 500 + BEDS/LITS TOTAL	7 32 39	70393478 569874785 640268263	30854794 12944436 43799230	17869 522520 540389	11377 14183852 14195229	101241780 596169229 697411009
GEN. TEACH. PARTIAL /ENSEIGN. PARTIEL 1 - 499 BEDS/LITS 500 + BEDS/LITS TOTAL	25 9 34	152962991 102458388 255621379	4023196 7907841 11931037	2251779 82457 2334236	8212751 4245 8216996	146521657 110479527 257001184
TOTAL GEN.	832	2037603867	130134623	7496348	38157434	2177723294
CHILDRENS/PEDIATR. CONV./REHAB. CHRON./EXT. CARE/ SOINS PROLONGES OTHER/AUTRES	8 21 80 15	110669849 30946868 90051317 42880699	3293139 260546 3715270 160274	1411 145611 46611	1795217 1620 487280	112645931 31204383 93903457 43057818
TOTAL PUB.	956	2312152600	137563852	7689981	40987300	2458534883

TABLE 7. BUILDINGS AND BUILDING SERVICE EQUIPMENT COST PER RATED BED
 TABLEAU 7. COUT DES BATIMENTS ET DU MATERIEL FIXE PAR LIT (CAPACITE THEORIQUE)

TYPE AND SIZE AFFECTATION ET TAILLE	CANADA *	NFLD. T.-N.	P.-E.-I. I.-P.-E.	N.-S. N.-E.	N.B.	ATLANTIC ATLAN- TIQUE	QUEBEC	ONTARIO	MANITOBA	SASK.	ALBERTA	PRAIRIES	B.-C. C.-B.
PUB. GEN. NON- CH NO LITU/NON-ENS. SANS UNIT. A 1 - 24 BEDS/LITS	Q1 MED MN. Q3	7244.56 10993.22 12444.96 15901.19	12315.77 14824.57 16797.50 21350.74	6147.56	3607.63 7652.91 9179.11 9443.61	15383.33 15383.33 15383.33 15383.33	4653.31 9546.33 10251.57 17163.29 13160.58	2818.50 10251.57 8486.64 9329.44	6370.68 8997.65 10389.89 11753.36	10526.06 14363.15 14503.58 17110.89	3130.14 5443.19 6529.72 8789.47	7700.92 11201.05 11849.44 15082.40	2458.94 11561.60 16081.93 29935.33
25 - 49 BEDS/LITS	Q1 MED MN. Q3	8664.97 13814.05 14572.01 18037.55	9279.38 13150.57 18885.28 16473.93	13693.06	11417.81 14744.09 15334.92 16679.13	7829.49 13254.48 15729.92 17147.80	8771.18 9546.33 12032.80 17147.80	2070.21 6412.29 7423.88 12038.47	11612.83 14625.09 13185.09 19116.77	2247.05 16434.61 15231.46 10309.44	11004.08 8264.28 13899.80 18303.77	9264.28 8441.51 13228.85 15022.77	8441.51 16607.26 16880.97 16601.57
50 - 99 BEDS/LITS	Q1 MED MN. Q3	9319.00 14331.39 15368.77 18604.14	11984.84 28316.42	14885.10	7243.23 15398.75 14290.60 17163.45	15103.59 13268.09	9226.14 8291.97 15545.22 17317.26	10646.66 13708.07 2862.33 23707.20	8451.88 15231.46 8861.14	15514.19 15231.46 20520.57	8223.26 8451.88 16916.98	8451.88 13228.85 16916.98	6205.42 20710.54 23145.45
100 - 199 BEDS/LITS	Q1 MED MN. Q3	13471.36 17464.44 18565.13 22487.44	26853.06 24812.05	15459.10	12468.40 1807.34 17242.35 20245.16	15391.63 15864.31	12785.67 16085.06 18052.64 21566.15	12317.47 17310.67 19944.08 23752.06	13973.99 17310.67 17944.64 20382.79	13419.16 14678.60	17734.59 18043.86	13313.11 17610.99 22075.25	18576.72 17837.63
200 + BEDS/LITS	Q1 MED MN. Q3	13297.14 16752.55 18575.93 21429.93	4582.78 11075.58	11075.58	14378.18 14932.55	14382.52 17831.80	10441.81 14344.12 14833.45 15137.93	17228.31 22623.64 23726.34 29832.23	14426.61 16738.46 17432.43 18811.40	13413.69 8895.73	15426.44 15922.05	12199.97 13748.78 17250.08	16562.56 14454.31
TOTAL	Q1 MED MN. Q3	9056.88 14076.06 17137.45 18373.35	9677.35 13254.48 18922.79 22602.66	11075.58 12917.76	6444.08 10441.81 14310.06 15083.09 17217.03	10441.81 15243.46 16019.57 16932.17	8776.73 10575.85 14310.06 15926.33 17536.92	10267.37 16674.26 21181.01 23760.34	6130.77 9232.85 17152.39 18836.88	11201.05 14610.18 15200.02 18253.30	7767.90 12233.61 13847.97 15032.57	8223.26 12354.10 14319.26 16267.64	7586.54 17493.86 18071.68 25565.04
-WITH LITU/AVEC UNITES A L.T. 1 - 99 BEDS/LITS	Q1 MED MN. Q3	12348.01 19231.20 18910.71 22124.14											
100 - 199 BEDS/LITS	Q1 MED MN. Q3	12716.49 15096.58 16784.80 20144.98		15580.05			15580.05	22746.00 20828.13	13508.03 1736.10 14605.55 15964.92	12551.78			10143.49 2605.07 2029.37 28270.09
200 + BEDS/LITS	Q1 MED MN. Q3	14495.90 18412.38 19036.75 22859.65						19034.57 17783.44	15579.72 18245.18 19446.98 22035.75	22562.50			10878.51 20259.33 18016.34 22999.25
TOTAL	Q1 MED MN. Q3	13251.61 17651.50 18553.06 22184.54		15580.05			15580.05	12835.52 22449.08 18382.20 24997.30	13430.43 17123.07 18396.19 21154.73	16143.77 15349.43	22562.50	11172.31	16143.77 17375.34 19451.48 28592.71
-TOTAL NON- TEACH/NON- ENSEIGNANT	Q1 MED MN. Q3	9617.95 14482.26 17292.77 19560.70	9677.35 13254.48 18922.79 22602.66	8861.31 12384.32 13502.93 15459.10	6444.08 14310.06 15083.09 17217.03	10441.81 15243.46 16019.57 16932.17	8861.31 11842.54 14344.12 15919.61 17346.80	11842.54 17218.82 20702.53 17802.50	12831.91 9806.52 14182.04 20376.02	6241.33 11206.06 14690.00 18291.15	7774.15 12121.86 13816.96 15029.30	8428.64 12366.85 14486.89 16361.96	9168.18 18576.72 18869.90 27474.54
-GEN TCH FULL/ ENS COMPLETE 1 - 499 BEDS/LITS	Q1 MED MN. Q3	28230.29 29431.97	41734.15		25873.36		32805.11	23968.82	30587.22 29368.01				
500 + BEDS/LITS	Q1 MED MN. Q3	16943.45 22267.86 23426.96 28713.29						16943.45 27851.79 28166.17 34984.05	17638.59 22267.86 22272.46 25930.73	16313.96	23229.65	22836.86	14326.81 21542.15 21226.64 23851.00
TOTAL	Q1 MED MN. Q3	17285.67 23540.33 23948.03 29857.28	41734.15		25873.36		32805.11	17417.28 27459.07 27948.80 33551.70	17633.24 22780.39 23152.93 28348.21	16313.96	23229.65	22836.86	14326.81 21542.15 21226.64 23851.00
-GEN TCH PART./ ENS PARTIEL 1 - 499 BEDS/LITS	Q1 MED MN. Q3	11790.64 17866.32 23577.22	25604.93		22343.39		24071.19	14685.59 21332.20 21604.26 24306.49	18807.44 17724.64	23725.19	11825.99 9803.10	14558.29 12199.86	11291.77 8973.97
500 + BEDS/LITS	Q1 MED MN. Q3	11262.88 18694.45 18699.99 18830.63			15188.52	15188.52	41406.56	18767.36 19067.64		8002.54	18165.77	16892.81 14914.86	9954.13
TOTAL	Q1 MED MN. Q3	12152.88 18730.91 18215.41 22738.34	25604.93		18245.09		21362.49 20636.28	15288.33 22703.09 24736.12 24935.30	18787.40 18753.63	23725.19	9093.68 9218.47	18165.77	8002.54 15725.55 13705.16 17390.29
-TOTAL GEN.	Q1 MED MN. Q3	10036.70 14971.20 19286.71 20260.72	10871.24 14824.57 24195.66 25626.60	8861.31 12384.32 13502.93 15459.10	6566.41 14344.12 16499.03 17174.71	10539.24 15285.93 16652.20 17112.62	9095.84 14797.86 17992.91 18707.15	12394.66 18838.75 24052.74 25497.02	13227.86 16766.63 19105.47 20828.62	6259.09 9886.91 15390.52 13170.68	11001.42 14558.29 14203.33 18265.92	7809.69 12665.82 17201.70 15834.65	8446.70 12702.64 16211.70 16770.81
-CHILDRENS/ PEDIATR.	Q1 MED MN. Q3	13344.18 22770.87 36740.36 39680.84	17496.49		42681.09		31006.11	36275.54	53926.28	14601.00	13344.18	14154.13	7617.61
-CONV./ REHAB	Q1 MED MN. Q3	7436.33 10876.87 12720.91 12251.31	9433.55		6995.48	12340.55	9128.71 8410.79	11983.59 14125.62	11222.30 15895.22	10704.46	11393.94	11148.79	10876.87 9806.88
CHRON./EXT. CARE/SOINS PROLONGES	Q1 MED MN. Q3	5078.04 7966.10 7990.42 10036.06			158.00	158.00	158.00	4637.58 7007.77 9320.10 12062.86	4849.31 9322.67 8324.85 11832.20	4390.88	7609.87 8037.59 8371.46 9084.96	7551.88 7993.90 7598.00 9061.56	4780.60 5934.92
OTHER/ AUTRES	Q1 MED MN. Q3	8897.32 20742.86 21717.58 25684.79			24578.07		24578.07	23487.54 19169.07	47146.85	341.24	9881.52	341.24 3991.43	23996.12
TOTAL PUB.	Q1 MED MN. Q3	9130.47 14407.34 18560.64 19731.39	10152.40 14824.57 23147.89 24236.89	8861.31 12384.32 13502.93 15459.10	6566.41 14344.12 18609.73 18221.67	10441.81 15243.46 16292.72 16932.17	8886.80 14563.31 18466.47 18707.15	9721.28 15959.73 22512.10 20491.36	12226.31 16385.57 18702.32 20491.36	6259.09 9886.91 14133.78 13170.68	10993.42 14544.33 13635.73 18253.30	7774.15 10848.00 14889.57 14992.67	8037.59 18077.44 14889.57 16267.64
PRIVATE/ PRIVES	MED MN.												
FEDERAL/ FEDERAUX	MED MN.												

* INCLUDES YUKON & NORTHWEST TERRITORIES. - Y COMPRIS LE YUKON ET LES TERRITOIRES DU NORD-OUEST.

TABLE 8. SUPPLEMENTARY DETAIL OF THE COST OF MAJOR EQUIPMENT (SHAREABLE)

TABLEAU 8. DETAILS SUPPLEMENTAIRES SUR LE COUT DU GROS MATERIEL (COUT PARTAGEABLE)

PROVINCE, TYPE OF HOSPITAL AND SIZE PROVINCE, AFFECTATION TAILLE DES HOPITAUX	HOSPITALS REPORTING HOPITAUX REPONDANTS	BALANCE AT JANUARY 1 SOLDE AU 1ER JANVIER	ASSETS ACQUIRED DURING YEAR AVOIRS ACQUIS AU COURS DE L'ANNEE	ASSETS RETIRED DURING YEAR AVOIRS RADIE AU COURS DE L'ANNEE	ADJUSTMENTS REGULARISATIONS	BALANCE AT DECEMBER 31 SOLDE AU 31 DECEMBRE
DOLLARS						
NEWFOUNDLAND						
TERRE-NEUVE						
PUBLIC						
GEN. NON-TEACH. NO LTU/NON-ENS. SANS UNITES A L.T.						
1 - 24 BEDS/LITS	10	812565	78688			891253
25 - 49 BEDS/LITS	8	1446946	42572	1709	1	1487810
50 - 99 BEDS/LITS	2	1160489	34665	3205		1190753
100 - 199 BEDS/LITS	3	3252314	131013			3383327
200 + BEDS/LITS	1	581550	105430	1284		685696
TOTAL	25	7253864	391172	6198	1	7638839
TOT. NON-TCH/NON-ENS	25	7253864	391172	6198	1	7638839
GEN. TEACH. FULL/ENSEIGN. COMPLET						
1 - 499 BEDS/LITS	1	3561063	214712			3775775
TOTAL	1	3561063	214712			3775775
GEN. TEACH. PARTIAL/ENSEIGN. PARTIEL						
1 - 499 BEDS/LITS	2	3528720	949474	2317	58026	4533903
TOTAL	2	3528720	949474	2317	58026	4533903
TOTAL GEN.	28	14343647	1555358	8515	58027	15948517
CHILDRENS/PEDIATR. CONV./REHAB.						
	1	2138207	118717	1200		2255724
	1	12729	1609			14338
TOTAL PUB.	30	16494583	1675684	9715	58027	18218579
PRINCE EDWARD ISLAND						
ILE DU P.-E.						
PUBLIC						
GEN. NON-TEACH. NO LTU/NON-ENS. SANS UNITES A L.T.						
1 - 24 BEDS/LITS	2	85400	8337		174	93911
25 - 49 BEDS/LITS	1	88128	3987			92116
50 - 99 BEDS/LITS	2	396287	18447	69825		344509
100 - 199 BEDS/LITS	1	770925	77865			848790
200 + BEDS/LITS	1	1015392	69901			1085293
TOTAL	7	2356132	178537	69825	174	2465618
GEN. NON-TEACHING WITH LTU/NON-ENS. AVEC UNITES A L.T.						
100 - 199 BEDS/LITS	1	512018	10614			522632
TOTAL	1	512018	10614			522632
TOT. NON-TCH/NON-ENS	8	2868150	189151	69825	174	2987650
TOTAL GEN.	8	2868150	189151	69825	174	2987650
TOTAL PUB.	8	2868150	189151	69825	174	2987650
NOVA SCOTIA						
NOUVELLE-ECOSSE						
PUBLIC						
GEN. NON-TEACH. NO LTU/NON-ENS. SANS UNITES A L.T.						
1 - 24 BEDS/LITS	14	661639	31066	3164	2582	691297
25 - 49 BEDS/LITS	5	743935	22074	6401	30804	790620
50 - 99 BEDS/LITS	11	3692485	199490	21526	7922	3871181
100 - 199 BEDS/LITS	8	4691873	347652	21394	14574	5027739
200 + BEDS/LITS	3	1928876	208668	24696	3072	2110740
TOTAL	41	11718808	808950	77181	58954	12490977
TOT. NON-TCH/NON-ENS	41	11718808	808950	77181	58954	12490977
GEN. TEACH. FULL/ENSEIGN. COMPLET						
1 - 499 BEDS/LITS	1	3335942	54568	20997	25349	3394862
TOTAL	1	3335942	54568	20997	25349	3394862
TOTAL GEN.	42	15054750	863518	98178	84303	15885839
CHILDRENS/PEDIATR. CONV./REHAB. OTHER/AUTRES						
	1	5305910	142779		149078	5299611
	2	195938	9221	937	573	205103
	1	756838	52132	16138	5171	797155
TOTAL PUB.	46	21313436	1068250	115253	239125	22187798
NEW BRUNSWICK						
NOUVEAU-BRUNSWICK						
PUBLIC						
GEN. NON-TEACH. NO LTU/NON-ENS. SANS UNITES A L.T.						
1 - 24 BEDS/LITS	8	463853	6883	115	24376	446245
25 - 49 BEDS/LITS	9	2046602	55612	1721		2100493
50 - 99 BEDS/LITS	7	3008529	156652	1917	1790	3165154
100 - 199 BEDS/LITS	6	3566136	432062	471	9160	3996595
200 + BEDS/LITS	5	6695506	1504119	320399	1630	7880856
TOTAL	35	15780726	2155328	324623	36956	17589343
GEN. NON-TEACHING WITH LTU/NON-ENS. AVEC UNITES A L.T.						
200 + BEDS/LITS	1		1137333			1137333
TOTAL	1		1137333			1137333
TOT. NON-TCH/NON-ENS	36	15780726	3292661	324623	36956	18726676
GEN. TEACH. PARTIAL/ENSEIGN. PARTIEL						
1 - 499 BEDS/LITS	1	2842053	125229			2967282
500 + BEDS/LITS	1	4403444	247887			4651331
TOTAL	2	7245497	373116			7618613
TOTAL GEN.	38	23026223	3665777	324623	36956	26345289

TABLE 8. SUPPLEMENTARY DETAIL OF THE COST OF MAJOR EQUIPMENT (SHAREABLE)
 TABLEAU 8. DETAILS SUPPLEMENTAIRES SUR LE COUT DU GROS MATERIEL (COUT PARTAGEABLE)

PROVINCE, TYPE OF HOSPITAL AND SIZE PROVINCE, AFFECTATION TAILLE DES HOPITAUX	HOSPITALS REPORTING HOPITAUX REPONDANTS	BALANCE AT JANUARY 1 SOLDE AU 1ER JANVIER	ASSETS ACQUIRED DURING YEAR AVOIRS ACQUIS AU COURS DE L'ANNEE	ASSETS RETIRED DURING YEAR AVOIRS RADIES AU COURS DE L'ANNEE	ADJUSTMENTS REGULARISATIONS	BALANCE AT DECEMBER 31 SOLDE AU 31 DECEMBRE
DOLLARS						
NEW BRUNSWICK NOUVEAU-BRUNSWICK PUBLIC						
CONV./REHAB. CHRON./EXT. CARE/ SOINS PROLONGES	1	103107	6597			109704
	1	104158	1606			105764
TOTAL PUB.	40	23233488	3673980	324623	36956	26560757
ATLANTIC ATLANTIQUE PUBLIC						
GEN. NON-TEACH. NO LTU/NON-ENS. SANS UNITES A L.T.						
1 - 24 BEDS/LITS	34	2023457	124974	3279	27132	2122706
25 - 49 BEDS/LITS	53	4325611	124245	931	30805	4470438
50 - 99 BEDS/LITS	23	8257890	408058	96473	9712	8571597
100 - 199 BEDS/LITS	18	12281248	988592	21865	23734	13256451
200 + BEDS/LITS	108	10221324	1888118	346379	4702	11762585
TOTAL	108	37109530	3533987	477827	96085	40184177
GEN. NON-TEACHING WITH LTU/NON-ENS. AVEC UNITES A L.T.						
1 - 99 BEDS/LITS	1	512018	10614			522632
100 - 199 BEDS/LITS	1		1137333			1137333
200 + BEDS/LITS	2	512018	1147947			1659965
TOTAL	4					
TOT. NON-TCH/NON-ENS	110	37621548	4681934	477827	96085	41844142
GEN. TEACH. FULL/ENSEIGN. COMPLET						
1 - 499 BEDS/LITS	2	6897005	269280	20997	25349	7170637
TOTAL	2	6897005	269280	20997	25349	7170637
GEN. TEACH. PARTIAL/ENSEIGN. PARTIEL						
1 - 499 BEDS/LITS	3	6370773	1074703	2317	58026	7501185
500 + BEDS/LITS	1	4403444	247887			4651331
TOTAL	4	10774217	1322590	2317	58026	12152516
TOTAL GEN.	116	55292770	6273804	501141	179460	61167295
CHILDRENS/PEDIATR. CONV./REHAB. CHRON./EXT. CARE/ SOINS PROLONGES OTHER/AUTRES	2 4 1 1	7444117 311774 104158	261496 18027 1606	1200 937	149078 573	7555335 329235 105764
TOTAL PUB.	124	63909657	6607065	519416	334282	69954784
QUEBEC PUBLIC						
GEN. NON-TEACH. NO LTU/NON-ENS. SANS UNITES A L.T.						
1 - 24 BEDS/LITS	8	659831	9935	6117		663649
25 - 49 BEDS/LITS	11	1597563	62733	7744		1652552
50 - 99 BEDS/LITS	13	4757732	318364	88887	29743	5016552
100 - 199 BEDS/LITS	28	19755187	1158370	117674	89249	20876558
200 + BEDS/LITS	19	29831250	1466901	104879	539705	31710911
TOTAL	79	56601563	3016303	325301	658697	59921022
GEN. NON-TEACHING WITH LTU/NON-ENS. AVEC UNITES A L.T.						
1 - 99 BEDS/LITS	3	623511	16511	4916		635106
100 - 199 BEDS/LITS	4	2261652	675809	5310	352993	3285025
200 + BEDS/LITS	4	6069726	193835	58780	147662	6352443
TOTAL	11	8954892	886155	69006	500655	10272574
TOT. NON-TCH/NON-ENS	90	65556455	3902458	394307	1159352	70193596
GEN. TEACH. FULL/ENSEIGN. COMPLET						
1 - 499 BEDS/LITS	1	3508982	146497	25445		3630034
500 + BEDS/LITS	13	78343887	3990002	142524	2472537	82777762
TOTAL	14	81852869	4136499	167969	2472537	86407796
GEN. TEACH. PARTIAL/ENSEIGN. PARTIEL						
1 - 499 BEDS/LITS	11	25532223	1547680	218567	13528	26864308
500 + BEDS/LITS	1	5267273	264097			5531370
TOTAL	12	30799496	1811777	218567	13528	32395678
TOTAL GEN.	115	178208820	9850734	780843	3645417	188997070
CHILDRENS/PEDIATR. CONV./REHAB. CHRON./EXT. CARE/ SOINS PROLONGES OTHER/AUTRES	2 5 28 7	11781273 2267077 7498503	547169 62707 484099	14725 1583 63300	153575 184344 144889	12160142 2505595 7820229
TOTAL PUB.	157	208055458	11321859	1003537	4367878	220244632
ONTARIO PUBLIC						
GEN. NON-TEACH. NO LTU/NON-ENS. SANS UNITES A L.T.						
1 - 24 BEDS/LITS	5	367009	44389	130		411268
25 - 49 BEDS/LITS	22	3668799	391047	82709	154482	4029507
50 - 99 BEDS/LITS	14	5263706	1186481	121366	1577	6427244
100 - 199 BEDS/LITS	17	13055159	6121593	121562	148125	19173361
200 + BEDS/LITS	27	53735880	4723534	626270	147162	57688040
TOTAL	85	76090553	12467044	852037	451346	87729420
GEN. NON-TEACHING WITH LTU/NON-ENS. AVEC UNITES A L.T.						
1 - 99 BEDS/LITS	34	12014181	577315	179636	29238	12382846

TABLE 8. SUPPLEMENTARY DETAIL OF THE COST OF MAJOR EQUIPMENT (SHAREABLE)

TABLEAU 8. DETAILS SUPPLEMENTAIRES SUR LE COUT DU GROS MATERIEL (COUT PARTAGEABLE)

PROVINCE, TYPE OF HOSPITAL AND SIZE PROVINCE, AFFECTATION TAILLE DES HOPITAUX	HOSPITALS REPORTING HOPITAUX REPONDANTS	BALANCE AT JANUARY 1 SOLDE AU 1ER JANVIER	ASSETS ACQUIRED DURING YEAR AVOIRS ACQUIS AU COURS DE L'ANNEE	ASSETS RETIRED DURING YEAR AVOIRS RADIE AU COURS DE L'ANNEE	ADJUSTMENTS REGULARISATIONS	BALANCE AT DECEMBER 31 SOLDE AU 31 DECEMBRE
DOLLARS						
ONTARIO PUBLIC						
GEN. NON-TEACHING WITH LTU/NON-ENS. AVEC UNITES A L.T.						
100 - 199 BEDS/LITS	19	11194612	773819	58374	16177	11917310
200 + BEDS/LITS	27	52806548	4601489	304933	173192	56929912
TOTAL	80	76015341	5952623	542943	218607	81230068
TOT. NON-TCH/NON-ENS	165	152105894	18419667	1394980	669953	168959488
GEN. TEACH. FULL/ENSEIGN. COMPLET						
1 - 499 BEDS/LITS	5	10066536	2911678	5496	25246	12997964
500 + BEDS/LITS	12	65066861	5385969	1185623	193352	69102737
TOTAL	17	75133397	8297647	1191119	218598	82106701
GEN. TEACH. PARTIAL/ENSEIGN. PARTIEL						
1 - 499 BEDS/LITS	3	2558506	204913	26556		2736863
500 + BEDS/LITS	3	8482373	3708193	58704	4245	12136107
TOTAL	6	11040879	3913106	85260	4245	14872970
TOTAL GEN.	188	238280170	30630420	2671359	892796	265933159
CHILDRENS/PEDIATR. CONV./REHAB.	1	11500694	1513964	1332792	1521341	13203207
CHRON./EXT. CARE/SOINS PROLONGES	5	10524258	86452	166883	17921	1597281
OTHER/AUTRES	2	6284113	560336	32203		6812246
TOTAL PUB.	215	268155903	33280266	4259076	2432058	298374441
MANITCBA PUBLIC						
GEN. NON-TEACH. NO LTU/NON-ENS. SANS UNITES A L.T.						
1 - 24 BEDS/LITS	43	2155728	142902	163442	42466	2135230
25 - 49 BEDS/LITS	16	1141636	75701	40399	86153	1126717
50 - 99 BEDS/LITS	7	1446179	85788	53778	1570	1475019
100 - 199 BEDS/LITS	2	1030016	125611	1116	239063	915488
200 + BEDS/LITS	3	3429656	209539	76697	791	3563289
TOTAL	71	9203215	639541	337032	370043	9215703
GEN. NON-TEACHING WITH LTU/NON-ENS. AVEC UNITES A L.T.						
1 - 99 BEDS/LITS	3	775627	21749	2955	139760	926249
100 - 199 BEDS/LITS	1	400150	27619	2720		425029
TOTAL	4	1175777	49368	5695	139760	1351278
TOT. NON-TCH/NON-ENS	75	10378992	688909	342727	509803	10566981
GEN. TEACH. FULL/ENSEIGN. COMPLET						
500 + BEDS/LITS	2	9600474	857014	189329		10268159
TOTAL	2	9600474	857014	189329		10268159
GEN. TEACH. PARTIAL/ENSEIGN. PARTIEL						
1 - 499 BEDS/LITS	1	1902052	106210	444787		1563475
TOTAL	1	1902052	106210	444787		1563475
TOTAL GEN.	78	21881518	1652133	976843	509803	22398615
CHILDRENS/PEDIATR. CONV./REHAB.	1	1943993	157237			2101230
CHRON./EXT. CARE/SOINS PROLONGES	1	753498	18892			772900
OTHER/AUTRES	2	1088853	52600	2240		1139213
TOTAL PUB.	82	25667862	1880862	979083	509803	26411448
SASKATCHEWAN PUBLIC						
GEN. NON-TEACH. NO LTU/NON-ENS. SANS UNITES A L.T.						
1 - 24 BEDS/LITS	80	4847508	176843	25198	5889	4994272
25 - 49 BEDS/LITS	28	3697453	157193	10235		3844401
50 - 99 BEDS/LITS	7	2381021	245376	34299	46374	2545724
100 - 199 BEDS/LITS	6	3815730	272642	27871	263	4060764
200 + BEDS/LITS	1	817728	157442	232		974938
TOTAL	124	15559440	1009486	97835	52526	16420099
GEN. NON-TEACHING WITH LTU/NON-ENS. AVEC UNITES A L.T.						
200 + BEDS/LITS	1	1035120	26935	800	293050	768205
TOTAL	1	1035120	26935	800	293050	768205
TOT. NON-TCH/NON-ENS	125	16594560	1036421	98635	345576	17188304
GEN. TEACH. FULL/ENSEIGN. COMPLET						
500 + BEDS/LITS	1	4407288	529398	64718		4871968
TOTAL	1	4407288	529398	64718		4871968
GEN. TEACH. PARTIAL/ENSEIGN. PARTIEL						
1 - 499 BEDS/LITS	4	6803586	465166	25507	1328324	5914921
500 + BEDS/LITS	5	1728897	189018	4557	1328324	1913358
TOTAL	9	8532483	654184	30064		7828279
TOTAL GEN.	131	29534331	2220003	193417	1673900	29888551
OTHER/AUTRES	1	588630	117562	3960	2883	705113
TOTAL PUB.	132	30122961	2337565	197377	1676783	30593664
ALBERTA PUBLIC						
GEN. NON-TEACH. NO LTU/NON-ENS. SANS UNITES A L.T.						
1 - 24 BEDS/LITS	23	1072437	47590	7756	6668	1106181

TABLE 8. SUPPLEMENTARY DETAIL OF THE COST OF MAJOR EQUIPMENT (SHAREABLE)
 TABLEAU 8. DETAILS SUPPLEMENTAIRES SUR LE COUT DU GROS MATERIEL (COURT PARTAGEABLE)

PROVINCE, TYPE OF HOSPITAL AND SIZE PROVINCE, AFFECTATION TAILLE DES HOPITAUX	HOSPITALS REPORTING HOPITAUX REPONDANTS	BALANCE AT JANUARY 1 SOLDE AU 1ER JANVIER	ASSETS ACQUIRED DURING YEAR AVOIRS ACQUIS AU COURS DE L'ANNEE	ASSETS RETIRED DURING YEAR AVOIRS RADIE AU COURS DE L'ANNEE	ADJUSTMENTS REGULARISATIONS	BALANCE AT DECEMBER 31 SOLDE AU 31 DECEMBRE
DOLLARS						
ALBERTA PUBLIC						
GEN. NON-TEACH. NO LTU/NON-ENS. SANS UNITES A L.T.						
25 - 49 BEDS/LITS	47	5188730	639506	212397	12678	5604427
50 - 99 BEDS/LITS	28	5486709	247792	32899	35229	5673607
100 - 199 BEDS/LITS	5	2842540	210245	70330	777	2981678
200 + BEDS/LITS	4	4064342	282388	37331	260	4309139
TOTAL	107	18654758	1427521	360713	55612	19675032
GEN. NON-TEACHING WITH LTU/NON-ENS. AVEC UNITES A L.T.						
1 - 99 BEDS/LITS	1	168156	16671			184827
TOTAL	1	168156	16671			184827
TOT. NON-TCH/NON-ENS	108	18822914	1444192	360713	55612	19859859
GEN. TEACH. FULL/ENSEIGN. COMPLET						
500 + BEDS/LITS	5	23336792	2405357	248925	58	25493222
TOTAL	5	23336792	2405357	248925	58	25493222
GEN. TEACH. PARTIAL/ENSEIGN. PARTIEL						
500 + BEDS/LITS	2	5475864	407744	15888	1	5867721
TOTAL	2	5475864	407744	15888	1	5867721
TOTAL GEN.	115	47635570	4257293	625526	55671	51228802
CHILDRENS/PEDIATR. CONV./REHAB.	1	388610	22908		196773	214745
CHRON./EXT. CARE/SOINS PROLONGES	1	1262333	124146		217	1386262
OTHER/AUTRES	25	4212574	156354	26390	8551	4349891
TOTAL PUB.	144	55639458	4706017	653944	261212	59455359
PRAIRIES PUBLIC						
GEN. NON-TEACH. NO LTU/NON-ENS. SANS UNITES A L.T.						
1 - 24 BEDS/LITS	146	8075673	367335	196396	55023	8235683
25 - 49 BEDS/LITS	91	10027819	872390	263031	98831	10575545
50 - 99 BEDS/LITS	44	9313909	578956	122576	83173	9694350
100 - 199 BEDS/LITS	13	7688286	608498	99317	240103	7957890
200 + BEDS/LITS	8	8311726	649369	114260	1051	8847366
TOTAL	302	43417413	3076548	795580	478181	45310834
GEN. NON-TEACHING WITH LTU/NON-ENS. AVEC UNITES A L.T.						
1 - 99 BEDS/LITS	4	943783	38420	2955	139760	1111076
100 - 199 BEDS/LITS	1	400150	27619	2740		425029
200 + BEDS/LITS	1	1035120	26935	800	293050	768205
TOTAL	6	2379053	92974	6495	432810	2304310
TOT. NON-TCH/NON-ENS	308	45796466	3169522	802075	910991	47615144
GEN. TEACH. FULL/ENSEIGN. COMPLET						
500 + BEDS/LITS	8	37344554	3791769	502972	58	40633349
TOTAL	8	37344554	3791769	502972	58	40633349
GEN. TEACH. PARTIAL/ENSEIGN. PARTIEL						
1 - 499 BEDS/LITS	5	8705638	571376	470294	1328324	7478396
500 + BEDS/LITS	3	7204761	596762	20445	1	7781079
TOTAL	8	15910399	1168138	490739	1328325	15259475
TOTAL GEN.	324	99051419	8129429	1795786	2239374	103507968
CHILDRENS/PEDIATR. CONV./REHAB.	2	2332603	180145		196773	2315975
CHRON./EXT. CARE/SOINS PROLONGES	27	2015631	143038	28630	217	2158652
OTHER/AUTRES	3	5301427	208934	5988	8551	5489104
TOTAL PUB.	358	111430281	8924444	1830404	2447798	116466471
BRITISH COLUMBIA COLOMBIE BRITANNIQUE PUBLIC						
GEN. NON-TEACH. NO LTU/NON-EMS. SANS UNITES A L.T.						
1 - 24 BEDS/LITS	14	844125	85877			930002
25 - 49 BEDS/LITS	24	3614249	564266	10845	13086	4180182
50 - 99 BEDS/LITS	10	2760532	401220	4077	1	3157676
100 - 199 BEDS/LITS	7	3644872	192991	13080	24900	3841469
200 + BEDS/LITS	3	2756557	233955	68368	822	2929966
TOTAL	58	13620355	1478309	96370	38809	15032295
GEN. NON-TEACHING WITH LTU/NON-ENS. AVEC UNITES A L.T.						
1 - 99 BEDS/LITS	6	1162810	310481	832		1472459
100 - 199 BEDS/LITS	9	4514355	873819	175771	19691	5222966
200 + BEDS/LITS	9	9219486	1593483	14597	1799	10796573
TOTAL	24	14896651	2777783	191200	21490	17491998
TOT. NON-TCH/NON-ENS	82	28516986	4256092	287570	60299	32524293
GEN. TEACH. FULL/ENSEIGN. COMPLET						
500 + BEDS/LITS	2	13528191	1531824	33000		15027015
TOTAL	2	13528191	1531824	33000		15027015
GEN. TEACH. PARTIAL/ENSEIGN. PARTIEL						
1 - 499 BEDS/LITS	3	5884812	502333	87057		6300088

TABLE 8. SUPPLEMENTARY DETAIL OF THE COST OF MAJOR EQUIPMENT (SHAREABLE)

TABLEAU 8. DETAILS SUPPLEMENTAIRES SUR LE COUT DU GROS MATERIEL (COUT PARTAGEABLE)

PROVINCE, TYPE OF HOSPITAL AND SIZE PROVINCE, AFFECTATION TAILLE DES HOPITAUX	HOSPITALS REPORTING HOPITAUX REPONDANTS	BALANCE AT JANUARY 1 SOLDE AU 1ER JANVIER	ASSETS ACQUIRED DURING YEAR AVOIRS ACQUIS AU COURS DE L'ANNEE	ASSETS RETIRED DURING YEAR AVOIRS RADIE AU COURS DE L'ANNEE	ADJUSTMENTS REGULARISATIONS	BALANCE AT DECEMBER 31 SOLDE AU 31 DECEMBRE
DOLLARS						
BRITISH COLUMBIA						
COLOMBIE BRITANNIQUE						
PUBLIC						
GEN. TEACH. PARTIAL / ENSEIGN. PARTIEL						
500 + BEDS/LITS	1	2980289	200021	2569		3177741
TOTAL	4	8865101	702354	89626		9477829
TOTAL GEN.	88	50910278	6490270	410196	60299	57029137
CHILDRENS/PEDIATR. CONV./REHAB.	1	601296	55482			656778
CHRON./EXT. CARE/ SOINS PROLONGES	5	763906	428338	2187		1190057
OTHER/AUTRES	6	728333	51317	4836		774814
TOTAL PUB.	2	1585490	96902	11829		1670563
TOTAL PUB.	102	54589303	7122309	429048	60299	61321349
NORTHWEST TERR.						
TERR. DU NORD-OUEST						
PUBLIC						
GEN. NON-TEACH. NO LTU/NON-ENS. SANS UNITES A L.T.						
1 - 24 BEDS/LITS	3	270055	5387	50		275392
50 - 99 BEDS/LITS	1	144998	69053			214051
TOTAL	4	415053	74440	50		489443
GEN. NON-TEACHING WITH LTU/NON-ENS. AVEC UNITES A L.T.						
1 - 99 BEDS/LITS	1	108779	23747			132526
TOTAL	1	108779	23747			132526
TOT. NON-TCH/NON-ENS	5	523832	98187	50		621969
TOTAL GEN.	5	523832	98187	50		621969
TOTAL PUB.	5	523832	98187	50		621969
CANADA						
PUBLIC						
GEN. NON-TEACH. NO LTU/NON-ENS. SANS UNITES A L.T.						
1 - 24 BEDS/LITS	210	12240150	637897	205972	82155	12638700
25 - 49 BEDS/LITS	171	23234041	2014681	374160	297204	24908224
50 - 99 BEDS/LITS	105	30498767	2962132	333379	124206	33082570
100 - 199 BEDS/LITS	83	56424752	9070044	373498	526111	65106129
200 + BEDS/LITS	67	104856737	8961877	1260156	693442	112931868
TOTAL	636	227254447	23646631	2547165	1723118	248667191
GEN. NON-TEACHING WITH LTU/NON-ENS. AVEC UNITES A L.T.						
1 - 99 BEDS/LITS	48	14853064	966474	188339	168998	15734C13
100 - 199 BEDS/LITS	34	18882790	2361680	242195	388861	21372962
200 + BEDS/LITS	42	69130880	7553075	379110	615703	75984466
TOTAL	124	102866734	10881229	809644	1173562	113091441
TOT. NON-TCH/NON-ENS	760	330121181	34527860	3356809	2896680	361758632
GEN. TEACH. FULL/ ENSEIGN. COMPLET						
1 - 499 BEDS/LITS	8	20472523	3327455	51938	50595	23798635
500 + BEDS/LITS	34	194283493	14699564	1864119	2665947	207540863
TOTAL	42	214756016	18027019	1916057	2716542	231339498
GEN. TEACH. PARTIAL / ENSEIGN. PARTIEL						
1 - 499 BEDS/LITS	25	49051952	3901005	804791	1399878	50880840
500 + BEDS/LITS	9	28338140	5016960	81718	4246	33277628
TOTAL	34	77390092	8917965	886509	1404124	84158468
TOTAL GEN.	836	622267289	61472844	6159375	7017346	677256598
CHILDRENS/PEDIATR. CONV./REHAB.	8	33659983	2558256	1348717	2020767	35891437
CHRON./EXT. CARE/ SOINS PROLONGES	21	6925256	738562	60546	185134	7760820
OTHER/AUTRES	81	24156679	1235070	263649	171361	25018459
TOTAL PUB.	15	19655227	1349398	209244	247707	21030332
TOTAL PUB.	961	706664434	67354130	8041531	9642315	766977646

TABLE 9. SUPPLEMENTARY DETAIL OF THE COST OF MAJOR EQUIPMENT (NON-SHAREABLE)
 TABLEAU 9. DETAILS SUPPLEMENTAIRES SUR LE COUT DU GROS MATERIEL (COUT NON-PARTAGEABLE)

PROVINCE, TYPE OF HOSPITAL AND SIZE PROVINCE, AFFECTATION TAILLE DES HOPITAUX	HOSPITALS REPORTING HOPITAUX REPONDANTS	BALANCE AT JANUARY 1 SOLDE AU 1ER JANVIER	ASSETS ACQUIRED DURING YEAR AVOIRS ACQUIS AU COURS DE L'ANNEE	ASSETS RETIRED DURING YEAR AVOIRS RADIE AU COURS DE L'ANNEE	ADJUSTMENTS REGULARISATIONS	BALANCE AT DECEMBER 31 SOLDE AU 31 DECEMBRE
DOLLARS						
NEWFOUNDLAND						
TERRE-NEUVE						
PUBLIC						
GEN. NON-TEACH. NO LTU/NON-ENS. SANS UNITES A L.T.						
50 - 99 BEDS/LITS	3	75476	5783			81259
200 + BEDS/LITS	1	192819	8492			201311
TOTAL	4	268295	14275			282570
TOT. NON-TCH/NON-ENS	4	268295	14275			282570
GEN. TEACH. PARTIAL /ENSEIGN. PARTIEL						
1 - 499 BEDS/LITS	1	601954	131110		70720	687732
TOTAL	1	601954	131110		70720	687732
TOTAL GEN.	5	870249	145385		70720	970302
CONV./REHAB.	1	19115	2219			21334
TOTAL PUB.	6	889364	147604		70720	991636
PRINCE EDWARD ISLAND						
ILE DU P.-E.						
PUBLIC						
GEN. NON-TEACH. NO LTU/NON-ENS. SANS UNITES A L.T.						
1 - 24 BEDS/LITS	1	304				304
TOTAL	1	304				304
TOT. NON-TCH/NON-ENS	1	304				304
TOTAL GEN.	1	304				304
TOTAL PUB.	1	304				304
NOVA SCOTIA						
NOUVELLE-ECOSSE						
PUBLIC						
GEN. NON-TEACH. NO LTU/NON-ENS. SANS UNITES A L.T.						
1 - 24 BEDS/LITS	5	60232	164		413	60809
25 - 49 BEDS/LITS	3	15552	2169			17721
50 - 99 BEDS/LITS	4	37250	403			35653
TOTAL	12	113034	2736		2413	114183
TOT. NON-TCH/NON-ENS	12	113034	2736		2413	114183
GEN. TEACH. FULL /ENSEIGN. COMPLET						
1 - 499 BEDS/LITS	1	99509	47019		20098	126430
TOTAL	1	99509	47019		20098	126430
TOTAL GEN.	13	212543	49755		22511	240613
CHILDRENS/PEDIATR. CONV./REHAB. OTHER/AUTRES	1	133572	937		22243	155815
TOTAL PUB.	16	421469	50692		44754	472719
NEW BRUNSWICK						
NOUVEAU-BRUNSWICK						
PUBLIC						
GEN. NON-TEACH. NO LTU/NON-ENS. SANS UNITES A L.T.						
1 - 24 BEDS/LITS	1	461				461
25 - 49 BEDS/LITS	3	15331	232		2085	17648
50 - 99 BEDS/LITS	2	11128	2554			13682
100 - 199 BEDS/LITS	1	4014			4014	
200 + BEDS/LITS	1	174000	4259	174000		4259
TOTAL	7	204934	7045	174000	6099	36050
TOT. NON-TCH/NON-ENS	7	204934	7045	174000	6099	36050
GEN. TEACH. PARTIAL /ENSEIGN. PARTIEL						
500 + BEDS/LITS	1	28335		22851		5484
TOTAL	1	28335		22851		5484
TOTAL GEN.	8	233269	7045	196851	6099	41534
TOTAL PUB.	8	233269	7045	196851	6099	41534
ATLANTIC						
ATLANTIQUE						
PUBLIC						
GEN. NON-TEACH. NO LTU/NON-ENS. SANS UNITES A L.T.						
1 - 24 BEDS/LITS	7	60997	164		413	61574
25 - 49 BEDS/LITS	6	30883	2401		2085	35369
50 - 99 BEDS/LITS	9	123854	8740		2000	130594
100 - 199 BEDS/LITS	1	4014			4014	
200 + BEDS/LITS	2	366819	12751	174000		205570
TOTAL	24	586567	24056	174000	8512	433107
TOT. NON-TCH/NON-ENS	24	586567	24056	174000	8512	433107
GEN. TEACH. FULL /ENSEIGN. COMPLET						
1 - 499 BEDS/LITS	1	99509	47019		20098	126430
TOTAL	1	99509	47019		20098	126430
GEN. TEACH. PARTIAL /ENSEIGN. PARTIEL	1	601954	131110		70720	687732
1 - 499 BEDS/LITS	1	28335		22851		5484
500 + BEDS/LITS	2	630289	131110	22851	70720	693216
TOTAL GEN.	27	1316365	202185	196851	99330	1252753

TABLE 9. SUPPLEMENTARY DETAIL OF THE COST OF MAJOR EQUIPMENT (NON-SHAREABLE)

TABEAU 9. DETAILS SUPPLEMENTAIRES SUR LE COUT DU GROS MATERIEL (COUT NON-PARTAGEABLE)

PROVINCE, TYPE OF HOSPITAL AND SIZE PROVINCE, AFFECTATION TAILLE DES HOPITAUX	HOSPITALS REPORTING HOPITAUX REpondANTS	BALANCE AT JANUARY 1 SOLDE AU 1ER JANVIER	ASSETS ACQUIRED DURING YEAR AVOIRS ACQUIS AU COURS DE L'ANNEE	ASSETS RETIRED DURING YEAR AVOIRS RADIE AU COURS DE L'ANNEE	ADJUSTMENTS REGULARISATIONS	BALANCE AT DECEMBER 31 SOLDE AU 31 DECEMBRE
DOLLARS						
ATLANTIC						
ATLANTIQUE						
PUBLIC						
CHILDRENS/PEDIATR. CONV./REHAB. OTHER/AUTRES	1 2 1	133572 90969 3500	3156		22243	155815 94125 3500
TOTAL PUB.	31	1544406	205341	196851	121573	1506193
QUEBEC						
PUBLIC						
GEN. NON-TEACH. NO LTU/NON-ENS. SANS UNITES A L.T.						
1 - 24 BEDS/LITS	3	29035				29035
25 - 49 BEDS/LITS	3	5245				5245
50 - 99 BEDS/LITS	2	17765				17765
100 - 199 BEDS/LITS	2	364	3988			4352
200 + BEDS/LITS	1	10287	2080		6897	5470
TOTAL	12	62696	6068		6897	61867
GEN. NON-TEACHING WITH LTU/NON-ENS. AVEC UNITES A L.T.						
1 - 99 BEDS/LITS	1	1750				1750
100 - 199 BEDS/LITS	2	52708				52708
200 + BEDS/LITS	1	2758				2758
TOTAL	4	82216				82216
TOT. NON-TCH/NON-ENS	16	144912	6068		6897	144083
GEN. TEACH. FULL/ENSEIGN. COMPLET 500 + BEDS/LITS	3	1450041				1450041
TOTAL	3	1450041				1450041
GEN. TEACH. PARTIAL/ENSEIGN. PARTIEL 1 - 499 BEDS/LITS	3	143494	33506		8250	168750
TOTAL	3	143494	33506		8250	168750
TOTAL GEN.	22	1738447	39574		15147	1762874
CHILDRENS/PEDIATR. CONV./REHAB. CHRON./EXT. CARE/ SOINS PROLONGES OTHER/AUTRES	1 1 4 1	616570 49796 25147 17664	258926 2075		116588 36619	973982 15252 25147 17664
TOTAL PUB.	29	2447624	300575		168354	2794919
ONTARIO						
PUBLIC						
GEN. NON-TEACH. NO LTU/NON-ENS. SANS UNITES A L.T.						
1 - 24 BEDS/LITS	1	5697	396			6093
25 - 49 BEDS/LITS	5	16405		118		16287
50 - 99 BEDS/LITS		9000		9000		
100 - 199 BEDS/LITS	3	118146			4774	122920
200 + BEDS/LITS	11	375204	22066	24628	35186	407828
TOTAL	20	524452	22462	33746	39960	553128
GEN. NON-TEACHING WITH LTU/NON-ENS. AVEC UNITES A L.T.						
1 - 99 BEDS/LITS	8	85124	120545	800	10553	215422
100 - 199 BEDS/LITS	7	82678	11532			94210
200 + BEDS/LITS	11	310070	9901		14503	334474
TOTAL	26	477872	141978	800	25056	644106
TOT. NON-TCH/NON-ENS	46	1002324	164440	34546	65016	1197234
GEN. TEACH. FULL/ENSEIGN. COMPLET 500 + BEDS/LITS	11	9513821	1160212	734503	19142	9920388
TOTAL	12	9575833	1169199	734503	19142	9991387
GEN. TEACH. PARTIAL/ENSEIGN. PARTIEL 500 + BEDS/LITS	2	18372	849			19221
TOTAL	2	18372	849			19221
TOTAL GEN.	60	10596529	1334488	769049	84158	11207842
CHILDRENS/PEDIATR. CONV./REHAB. CHRON./EXT. CARE/ SOINS PROLONGES	1 2 6	2060770 3329 185029	136595	348846	1	1848519 3328 183807
TOTAL PUB.	69	12875657	1472894	1120928	84159	13273496
MANITCBA						
PUBLIC						
GEN. NON-TEACH. NO LTU/NON-ENS. SANS UNITES A L.T.						
1 - 24 BEDS/LITS	11	59200	116		2661	60277
25 - 49 BEDS/LITS	5	13458	5052		5200	23310
200 + BEDS/LITS	1	2568				2568
TOTAL	17	75226	5168		7861	86155
GEN. NON-TEACHING WITH LTU/NON-ENS. AVEC UNITES A L.T.						
1 - 99 BEDS/LITS	2	3932			11480	15412
TOTAL	2	3932			11480	15412
TOT. NON-TCH/NON-ENS	19	79158	5168		19341	101567
TOTAL GEN.	19	79158	5168		19341	101567
TOTAL PUB.	19	79158	5168		19341	101567

TABLE 9. SUPPLEMENTARY DETAIL OF THE COST OF MAJOR EQUIPMENT (NON-SHAREABLE)

TABLEAU 9. DETAILS SUPPLEMENTAIRES SUR LE COUT DU GROS MATERIEL (COUT NON-PARTAGEABLE)

PROVINCE, TYPE OF HOSPITAL AND SIZE PROVINCE, AFFECTATION TAILLE DES HOPITAUX	HOSPITALS REPORTING HOPITAUX REpondANTS	BALANCE AT JANUARY 1 SOLDE AU 1ER JANVIER	ASSETS ACQUIRED DURING YEAR AVOIRS ACQUIS AU COURS DE L'ANNEE	ASSETS RETIRED DURING YEAR AVOIRS RADIE AU COURS DE L'ANNEE	ADJUSTMENTS REGULARISATIONS	BALANCE AT DECEMBER 31 SOLDE AU 31 DECEMBRE
			DOLLARS			
SASKATCHEWAN						
PUBLIC						
GEN. NON-TEACH. NO LTU/NON-ENS. SANS UNITES A L.T.						
1 - 24 BEDS/LITS	11	74462	8507	5205	1500	79264
25 - 49 BEDS/LITS	7	29486	16091			45577
50 - 99 BEDS/LITS	1	10942				10942
100 - 199 BEDS/LITS	1					
TOTAL	19	114890	24598	5205	1500	135783
TOT. NON-TCH/NON-ENS	19	114890	24598	5205	1500	135783
TOTAL GEN.	19	114890	24598	5205	1500	135783
TOTAL PUB.	19	114890	24598	5205	1500	135783
ALBERTA						
PUBLIC						
GEN. NON-TEACH. NO LTU/NON-ENS. SANS UNITES A L.T.						
1 - 24 BEDS/LITS	9	40683	5562			46245
25 - 49 BEDS/LITS	17	111582	66691	8120	11540	180695
50 - 99 BEDS/LITS	12	273934	51381		32774	351043
100 - 199 BEDS/LITS	2	5584	339			5923
200 + BEDS/LITS	1	3952	3135			42697
TOTAL	41	471345	127108	8120	44314	626603
TOT. NON-TCH/NON-ENS	41	471345	127108	8120	44314	626603
GEN. TEACH. FULL/ENSEIGN. COMPLET 500 + BEDS/LITS						
TOTAL	3	147928	51523			199451
TOTAL	3	147928	51523			199451
GEN. TEACH. PARTIAL/ENSEIGN. PARTIEL 500 + BEDS/LITS						
TOTAL	1	153613	94802			248415
TOTAL	1	153613	94802			248415
TOTAL GEN.	45	772886	273433	8120	44314	1074469
CHILDRENS/PEDIATR. CONV./REHAB.						
1	1	720	193152			193872
1	1	38692				38692
CHRON./EXT. CARE/SOINS PROLONGES						
11	11	88585	14063			102648
OTHER/AUTRES						
1	1	3087	3894	3087		3894
TOTAL PUB.	59	903970	484542	11207	44314	1413575
PRAIRIES						
PUBLIC						
GEN. NON-TEACH. NO LTU/NON-ENS. SANS UNITES A L.T.						
1 - 24 BEDS/LITS	31	174345	14185	5205	4161	185786
25 - 49 BEDS/LITS	29	154526	87834	8120	16740	249582
50 - 99 BEDS/LITS	12	273934	51381		32774	351043
100 - 199 BEDS/LITS	3	16526	339			16865
200 + BEDS/LITS	2	42130	3135			45265
TOTAL	77	661461	156874	13325	53675	848541
GEN. NON-TEACHING WITH LTU/NON-ENS. AVEC UNITES A L.T.						
1 - 99 BEDS/LITS	2	3932			11480	15412
TOTAL	2	3932			11480	15412
TOT. NON-TCH/NON-ENS	79	665393	156874	13325	65155	863953
GEN. TEACH. FULL/ENSEIGN. COMPLET 500 + BEDS/LITS						
TOTAL	3	147928	51523			199451
TOTAL	3	147928	51523			199451
GEN. TEACH. PARTIAL/ENSEIGN. PARTIEL 500 + BEDS/LITS						
TOTAL	1	153613	94802			248415
TOTAL	1	153613	94802			248415
TOTAL GEN.	83	966934	303199	13325	65155	1311819
CHILDRENS/PEDIATR. CONV./REHAB.						
1	1	720	193152			193872
1	1	38692				38692
CHRON./EXT. CARE/SOINS PROLONGES						
11	11	88585	14063			102648
OTHER/AUTRES						
1	1	3087	3894	3087		3894
TOTAL PUB.	97	1098018	514308	16412	65155	1650925
BRITISH COLUMBIA						
COLOMBIE BRITANNIQUE						
PUBLIC						
GEN. NON-TEACH. NO LTU/NON-ENS. SANS UNITES A L.T.						
1 - 24 BEDS/LITS	4	3883			3883	
25 - 49 BEDS/LITS	2	6443	5690		1819	10314
50 - 99 BEDS/LITS	2	3873	4305			8180
100 - 199 BEDS/LITS	1	5144				5144
TOTAL	7	19345	9995		5702	23638
GEN. NON-TEACHING WITH LTU/NON-ENS. AVEC UNITES A L.T.						
1 - 99 BEDS/LITS	1	14580				14580
100 - 199 BEDS/LITS	4	3381	17043			20424
200 + BEDS/LITS	1	1946				1846
TOTAL	6	19807	17043			36850
TOT. NON-TCH/NON-ENS	13	39152	27038		5702	60488
GEN. TEACH. FULL/ENSEIGN. COMPLET 500 + BEDS/LITS						
TOTAL	1	51561				51561
TOTAL	1	51561				51561

TABLE 9. SUPPLEMENTARY DETAIL OF THE COST OF MAJOR EQUIPMENT (NON-SHAREABLE)
 TABLEAU 9. DETAILS SUPPLEMENTAIRES SUR LE COUT DU GROS MATERIEL (COUT NON-PARTAGEABLE)

PROVINCE, TYPE OF HOSPITAL AND SIZE PROVINCE, AFFECTATION TAILLE DES HOPITAUX	HOSPITALS REPORTING HOPITAUX REPONDANTS	BALANCE AT JANUARY 1 SOLDE AU 1ER JANVIER	ASSETS ACQUIRED DURING YEAR AVOIRS ACQUIS AU COURS DE L'ANNEE	ASSETS RETIRED DURING YEAR AVOIRS RADIE AU COURS DE L'ANNEE	ADJUSTMENTS REGULARISATIONS	BALANCE AT DECEMBER 31 SOLDE AU 31 DECEMBRE
DOLLARS						
BRITISH COLUMBIA COLUMBIE BRITANNIQUE						
PUBLIC						
GEN. TEACH. PARTIAL / ENSEIGN. PARTIEL						
1 - 499 BEDS/LITS	1	3827				3827
TOTAL	1	3827				3827
TOTAL GEN.	15	94540	27038		5702	115876
CONV./REHAB. CHRON./EXT. CARE/ SOINS PROLONGES OTHER/AUTRES	2	12309				12309
	1	7676	2315		128	9863
	1	3157				3157
TOTAL PUB.	19	117682	29353		5830	141205
CANADA						
PUBLIC						
GEN. NON-TEACH. NO LTU/NON-ENS. SANS UNITES A L.T.						
1 - 24 BEDS/LITS	42	273957	14745	5205	8457	282488
25 - 49 BEDS/LITS	47	213502	95925	8238	20644	316797
50 - 99 BEDS/LITS	26	428428	64426	9000	34774	507582
100 - 199 BEDS/LITS	9	144194	4327		8788	149281
200 + BEDS/LITS	16	794440	40032	198628	42083	664133
TOTAL	140	1854521	219455	221071	114746	1920281
GEN. NON-TEACHING WITH LTU/NON-ENS. AVEC UNITES A L.T.						
1 - 99 BEDS/LITS	12	105386	120545	800	22033	247164
100 - 199 BEDS/LITS	13	138767	28575			167342
200 + BEDS/LITS	13	339674	9901		14503	364278
TOTAL	38	583827	159021	800	36536	778584
TOT. NON-TCH/NON-ENS	178	2438348	378476	221871	151282	2698865
GEN. TEACH. FULL / ENSEIGN. COMPLET						
1 - 499 BEDS/LITS	2	161521	56006		20098	197429
500 + BEDS/LITS	18	11163351	1211735	734503	19142	11621441
TOTAL	20	11324872	1267741	734503	39240	11818870
GEN. TEACH. PARTIAL / ENSEIGN. PARTIEL						
1 - 499 BEDS/LITS	5	749275	164616		78970	860309
500 + BEDS/LITS	4	200320	95651	22851		273120
TOTAL	9	949595	260267	22851	78970	1133429
TOTAL GEN.	207	14712815	1906484	979225	269492	15651164
CHILDRENS/PEDIATR. CONV./REHAB.	4	2811632	588673	348846	138831	3172188
CHRON./EXT. CARE/ SOINS PROLONGES OTHER/AUTRES	8	225095	5231		36620	193706
	22	306437	18189	3033	128	321465
	4	27408	3894	3087		28215
TOTAL PUB.	245	18083387	2522471	1334191	445071	19366738

TABLE 10. MAJOR EQUIPMENT (SHAREABLE AND NON-SHAREABLE) COST PER RATED BED
 TABLEAU 10. COUT DU GROS MATERIEL (PARTAGEABLE OU NON) PAR LIT (CAPACITE THEORIQUE)

TYPE AND SIZE AFFECTATION ET TAILLE	CANADA *	NFLD. T.-N.	P.E.I. I.P.-E.	N.S. N.-E.	N.B.	ATLANTIC ATLAN- TIQUE	QUEBEC	ONTARIO	MANITOBA	SASK.	ALBERTA	PRAIRIES	B.C. C.-B.	
PUB.GEN.NON-TCH NO LITU/NON-ENS. SANS UNIT.A 1 - 24 BEDS/LITS	Q1 MED MN. Q3 2770.33 3937.14 3960.68 4979.00	4238.46 5589.92 5467.81 6557.48	2771.03	2489.19 3818.77 3760.53 4264.44	2265.67 4140.30 4295.25 5084.80	2848.65 4132.13 4359.84 5273.75	2308.20 4953.70 4843.44 5834.30	4980.84 2994.73 3291.61 3928.17	2273.24 4581.86 4358.71 3291.61	3272.31 4581.86 4358.71 5190.08	2075.06 2998.05 2881.07 3612.90	2743.92 3740.10 3774.75 4849.91	3056.96 4286.41 4108.63 4832.11	
25 - 49 BEDS/LITS	Q1 MED MN. Q3 3263.49 4119.76 4300.40 5127.05	3757.10 4118.65 4503.29 4521.48	2791.36	4762.53 4728.06 4695.71 5345.79	4502.94 5896.32 6399.22 7267.35	3923.14 4762.53 5290.33 6396.07	2950.17 4021.74 4175.81 5466.08	3805.43 5140.07 5087.58 5853.38	1323.31 1932.00 2137.60 3036.86	3596.16 4326.51 4160.40 4636.33	2886.60 3544.47 3727.53 4632.13	2787.46 3586.32 3774.75 4472.70	3632.15 4812.05 4924.20 5621.83	
50 - 99 BEDS/LITS	Q1 MED MN. Q3 3375.39 4526.62 4745.67 5659.54	3757.10 4503.29 7027.69	3253.86	3509.21 4728.06 4695.71 5345.79	4502.94 6234.95 6043.41	3517.97 4976.12 5290.33 6145.15	4539.16 5753.29 3656.99 6398.63	5201.54 5457.61 6440.12 5904.44	3454.43 4247.53 3004.11	2946.20 4394.36 4079.63 4400.75	2714.42 3446.44 3539.75 4080.11	2714.42 3459.16 3565.99 4247.51	3382.29 4973.72 4833.37 5643.82	
100 - 199 BEDS/LITS	Q1 MED MN. Q3 4279.51 5417.72 5561.63 6745.30	8797.64 7706.90	5207.30	3796.51 4556.92 4371.95 5020.16	5878.03 5422.79	3945.56 5245.20 5326.01 5878.03	4474.22 5925.75 5913.71 6798.90	4682.15 6780.26 6247.76 7471.59	3798.54	5193.21 5141.04	4063.55 4419.53	3187.48 4278.25 4666.33 5478.23	4512.58 4760.66	
200 + BEDS/LITS	Q1 MED MN. Q3 4851.03 5704.80 5909.45 7061.00	3237.25	4781.03	2700.06 3136.32	6872.38 6576.41	2968.66 5219.20 5043.47 6463.11	5172.70 5848.71 6338.32 7299.88	5501.67 6242.02 6389.78 7206.88	3886.22 4038.34	4045.39	5249.50 4984.92	3813.50 4467.97 4452.99 5608.45	4370.49 3918.18	
TOTAL	Q1 MED MN. Q3 3271.75 4424.44 5306.18 5634.94	3767.65 4503.29 5978.42 7183.66	3076.54 4378.90	3398.46 4201.69 4175.28 5009.15	4730.27 5896.32 6084.62 6815.97	3553.86 4771.78 5204.68 5986.95	4472.82 5674.53 6014.52 6470.96	4975.27 5674.53 6389.78 6907.73	1917.85 3298.53 3786.70	3472.75 4407.85 5108.42	2710.76 3901.91 4278.25	2798.15 3918.79 4685.97	3620.79 4511.12 4581.40 5441.00	
-WITH LITU/AVEC UNITE A L. 1 - 99 BEDS/LITS	Q1 MED MN. Q3 4120.48 4826.09 5109.07 5619.51						4833.10 4030.73	4192.40 5155.79 5624.23 6157.15	3418.20 3649.85		3029.95	3224.08 3531.31	4268.07 4260.86	
100 - 199 BEDS/LITS	Q1 MED MN. Q3 3870.37 4662.88 4542.63 5088.58		3307.80			3307.80	5866.33 6060.17	4212.44 4912.31 4812.31 5386.30	3057.76			3057.76	3240.84 4281.87 4422.59	
200 + BEDS/LITS	Q1 MED MN. Q3 4298.36 5137.01 5311.53 6322.42						4557.03 4276.27	4938.16 5926.56 5953.88 6660.81		3369.32		3369.32	3120.54 3826.51 4225.00	
TOTAL	Q1 MED MN. Q3 4132.33 4864.95 5123.50 5680.02		3307.80			3307.80	3913.40 4958.08 5113.13	4650.44 5703.93 6238.37	3237.98 3442.54	3369.32	3029.95	3213.54 3381.52	3467.45 4151.62 4545.62	
-TOTAL NON- TEACH/NON- ENSEIGNANT	Q1 MED MN. Q3 3405.61 4521.48 5078.42 5642.76	3767.65 4503.29 5978.42 7183.66	2791.36 3192.17 4144.18 3516.54	3398.46 4201.69 4175.28 5009.15	4730.27 5896.32 6084.62 6815.97	3527.30 4762.53 5167.03 5976.27	4471.41 5358.36 5770.44 6326.20	4686.47 5805.31 5978.85 6578.98	1937.62 2994.73 3316.30 3786.70	3469.62 4381.56 4348.42 5104.92	2711.68 3437.65 3891.81 4254.43	2803.24 3634.32 3889.22 4676.79	3566.22 4380.22 4179.49 4979.35	
-GEN TCH FULL/ ENS COMPLET 1 - 499 BEDS/LITS	Q1 MED MN. Q3 9021.37 8973.37	10666.03		7722.13			9008.72	7453.87	9326.11 9607.94					
500 + BEDS/LITS	Q1 MED MN. Q3 6110.94 6939.80 7850.78 9236.05						6220.78 9236.05 10000.47	5980.88 7123.14 7618.28 8042.09	6523.61	8923.02	6098.59 6231.55	5180.73 6547.85 6540.57 6722.39	6348.87	
TOTAL	Q1 MED MN. Q3 6207.93 7573.33 7940.26 9384.66	10666.03		7722.13			9008.72	6390.37 9342.60 9886.13	6064.90 7806.78 9403.19	6523.61	8923.02	6098.59 6231.55	5180.73 6297.85 6540.57 6722.39	
-GEN TCH PART./ ENS PARTIEL 1 - 499 BEDS/LITS	Q1 MED MN. Q3 5259.78 6190.77 6309.13 7153.91	9459.48		6055.68		7735.79 7858.85	6218.18 6556.44 7255.25 8618.31	5488.06 5263.20	5246.56	4520.29 4127.65		4578.12 4320.27	5299.43 5333.26	
500 + BEDS/LITS	Q1 MED MN. Q3 3575.69 5911.35 5678.87 7698.47			7088.00	7088.00	7901.96	7965.22 7133.41			2777.01	4174.84	3239.09 3727.71	4585.48	
TOTAL	Q1 MED MN. Q3 5020.15 6140.46 6045.21 7459.45	9459.48		6646.99		7411.90 7560.76	6260.85 6869.78 8611.58	6277.18 6696.13	5246.56	4462.45 3689.10	4174.84	4520.29 3991.73 5246.56	5120.31 5056.88	
-TOTAL GEN.	Q1 MED MN. Q3 3475.00 4700.50 6075.44 5878.65	3799.31 4916.12 7583.51 7735.79	2791.36 3192.17 4144.18 3516.54	3421.67 4264.83 4175.28 5009.15	4928.90 5944.21 6128.45 6853.58	3567.23 4876.93 5855.61 6109.30	4610.62 5352.78 5702.52	4819.07 5135.55 6526.99 6962.59	2004.82 3035.06 4421.34 3934.73	3460.08 4407.15 4513.58 5108.42	2792.67 3464.41 4818.95 4526.62	2834.05 3639.48 3679.48 4797.19	3616.36 4425.56 4743.78 5273.89	
-CHILDRENS/ PEDIATR.	Q1 MED MN. Q3 7912.99 9555.39 12740.91 13992.91	8056.16		16837.73			12766.80	11206.59	17770.63	9057.03		3192.32	6971.80	7912.99
-CONV./ REHAB	Q1 MED MN. Q3 1886.86 2754.63 3250.93 3656.97	637.00		2895.67	5485.20		3093.12 2461.40	3304.01 3295.22	2163.77 3065.05	3448.17		3509.74	3487.85	2450.73 3396.51
CHRON./EXT. CARE/SOINS PROLONGES	Q1 MED MN. Q3 1374.42 1992.27 2344.97 2584.10				1244.28	1244.28	1282.35 2151.87 2206.24 2703.58	1677.98 2355.75 2363.17 2891.14	1917.87		1443.87 1884.00 1807.77 2146.45	1388.31 1884.00 1829.16 2190.93	1619.21 1535.57	
OTHER/ AUTRES	Q1 MED MN. Q3 4148.64 7345.46 10739.25 13854.70			7345.46			7768.98 9107.12	25418.83		2482.79	12997.46	3458.80 6505.80	11233.02	
TOTAL PUB.	Q1 MED MN. Q3 3166.84 4505.15 5892.67 5815.35	3778.21 4916.12 7483.53 7895.98	2791.36 3192.17 4144.18 3516.54	3403.43 4264.83 4175.28 5238.22	4730.27 5896.32 6137.61 6815.97	3517.97 4876.93 5549.73 6145.15	3491.29 5549.73 6879.73 6814.22	4529.91 5496.04 6387.03 6765.85	2004.82 3035.06 4318.78 3934.73	3434.60 4394.36 4430.43 5108.42	2322.71 3254.40 4340.03 4141.67	2636.10 3544.47 4358.35 4684.04	3455.55 4370.74 4676.34 5240.07	
PRIVATE/ PRIVES	MED MN.													
FEDERAL/ FEDERAUX	MED MN.													

* INCLUDES YUKON & NORTHWEST TERRITORIES. - Y COMPRIS LE YUKON ET LES TERRITOIRES DU NORD-OUEST.

TABLE 11. INVENTORY OF SUPPLIES PER RATED BED
TABLEAU 11. STOCKS PAR LIT (CAPACITE THEORIQUE)

TYPE AND SIZE AFFECTATION ET TAILLE	CANADA *	NFLD. T.-N.	P.-E.-I. I.-P.-E.	N.-S. N.-E.	N.B.	ATLANTIC ATLAN- TIQUE	QUEBEC	ONTARIO	MANITOBA	SASK.	ALBERTA	PRAIRIES	B.C. C.-B.	
PUB. GEN. NON-TCH NO LTU/NON-ENS. SANS UNIT. A L.T. 1 - 24 BEDS/LITS	Q1 MED MN. Q3	352.42 1217.70 215.46 691.71	1217.70 1657.99 1829.94 2524.34	389.00	198.01 366.36 511.53 639.06	363.57 511.53 595.70 1217.70	561.88 902.90 131.88 1623.08	533.21 590.12	431.18 573.76 603.03 713.66	349.67 504.93 482.88 601.76	288.51 393.77 389.27 489.93	347.56 504.93 501.91 651.65	355.58 477.72 507.83 660.08	
25 - 49 BEDS/LITS	Q1 MED MN. Q3	369.71 513.19 546.61 670.33	521.65 773.27 772.98 803.13	484.39	459.64 474.49 652.25 715.48	523.24 587.33 649.32 770.56	246.35 609.43 549.09 638.88	402.24 609.43 609.55 753.56	323.39 415.43 525.74 539.52	394.19 509.46 540.09 583.63	292.33 397.77 393.03 494.93	323.13 444.70 462.94 541.60	595.72 697.76 688.30 796.35	
50 - 99 BEDS/LITS	Q1 MED MN. Q3	390.60 501.17 554.87 635.47	1046.63 1213.24	371.05	316.48 479.42 483.97 610.15	510.80 479.42 479.71	328.51 495.26 555.57 604.16	528.30 660.04 731.86 764.72	533.78 495.80 680.09 748.89	428.35 479.53 539.43 531.60	266.07 397.77 375.32 475.99	300.05 416.56 429.84 500.10	447.54 618.62 640.66 740.96	
100 - 199 BEDS/LITS	Q1 MED MN. Q3	421.85 513.19 530.42 653.84	581.76 556.99	420.09	381.20 479.42 514.59 574.89	510.99 474.16 468.12	391.80 481.38 502.12 578.33	470.82 604.80 598.84 671.28	389.41 488.60 504.63 643.05	570.15 537.82	422.40 403.20	400.15 449.97 485.30 599.47	523.04 484.77	
200 + BEDS/LITS	Q1 MED MN. Q3	369.02 468.74 474.67 585.43	683.01	553.02	474.86 486.31 476.80	486.31 484.93	439.41 493.81 512.01 547.07	398.12 487.27 525.13 604.79	346.96 395.37 446.27 588.99	584.38 518.73	265.13	314.67 412.43 454.45 582.92	389.40 427.76	
TOTAL	Q1 MED MN. Q3	381.00 505.44 518.92 657.84	665.21 1006.05 872.96 1410.41	436.14 466.34	338.49 469.75 501.82 590.78	450.52 522.78 498.36 589.87	415.16 542.35 560.99 683.01	469.42 510.69 583.66 720.42	372.80 529.47 484.54 664.08	383.06 372.47 533.60 692.52	372.47 503.69 504.19 605.20	294.05 393.65 396.47 490.30	334.43 434.28 464.38 574.11	438.19 518.19 558.23 751.10
-WITH LTU/AVEC UNITES A L.T. 1 - 99 BEDS/LITS	Q1 MED MN. Q3	383.63 556.62 546.92 652.45						404.03 578.70 673.94	383.63 375.28		297.72	340.90 360.45	604.06 969.42	
100 - 199 BEDS/LITS	Q1 MED MN. Q3	352.03 441.11 467.24 580.72		569.73		569.73	628.43 604.80 669.51	371.33 443.11 463.32 491.79	388.10				280.33 348.28 414.17 521.79	
200 + BEDS/LITS	Q1 MED MN. Q3	321.51 445.27 408.49 500.69					352.65 354.70	347.51 405.26 426.47 513.73		438.10		438.10	279.92 393.48 373.23 433.06	
TOTAL	Q1 MED MN. Q3	354.75 440.51 492.94		569.73		569.73	352.65 347.38 437.79 609.27	373.11 470.09 455.72 596.73	385.87 379.77	438.10	297.72	385.87 391.86	318.41 402.34 400.57 578.76	
-TOTAL NON- TEACH/NON- ENSEIGNANT	Q1 MED MN. Q3	373.02 499.24 493.71 640.43	665.21 1006.05 872.96 1410.41	312.93 460.27 489.00 547.62	338.49 469.75 501.82 590.78	450.52 522.78 498.36 589.87	416.39 543.58 561.16 682.77	469.36 598.90 558.74 718.83	373.23 496.36 469.52 636.34	383.06 504.72 514.85 659.86	373.39 500.69 500.39 604.72	294.58 393.52 395.31 488.65	334.09 451.78 460.37 573.79	391.94 573.82 467.32 699.22
-GEN TCH FULL/ ENS COMPLET 1 - 499 BEDS/LITS	Q1 MED MN. Q3	591.35 560.12	733.32		592.93		654.28	589.77	412.53 479.19					
500 + BEDS/LITS	Q1 MED MN. Q3	356.50 438.03 485.47 516.55						383.24 509.38 593.89 595.02	377.80 420.47 497.54 488.22	456.30	490.46	354.96 440.63	332.55 488.94 490.46	312.07
TOTAL	Q1 MED MN. Q3	358.03 440.51 491.92 592.93	733.32		592.93		654.28	387.08 515.24 545.60 593.71	371.70 412.53 495.75 545.44	456.30	490.46	354.96 440.63	332.55 438.75 448.94 490.46	312.07
-GEN TCH PART./ ENS PARTIEL 1 - 499 BEDS/LITS	Q1 MED MN. Q3	322.56 459.77 462.97 544.32	333.11		383.42		383.42 356.76	404.61 459.77 471.42 491.14	492.45 474.06	264.83	408.83 407.18	353.02 382.67	729.41 642.69	
500 + BEDS/LITS	Q1 MED MN. Q3	285.27 350.93 379.33 464.46			329.03		329.03	343.59	476.28 427.49	552.09	295.13	428.99 377.33	350.93	
TOTAL	Q1 MED MN. Q3	320.72 442.28 471.95 527.94	333.11		352.26		356.23 366.04	385.15 457.67 451.20 468.18	484.37 438.38	264.83	464.63 454.23	295.13	257.25 391.01 379.71 464.63	540.17 534.86
-TOTAL GEN.	Q1 MED MN. Q3	371.60 482.62 482.62 635.46	612.00 819.29 717.23 1351.32	312.93 460.27 489.00 547.62	344.72 472.31 513.77 594.51	399.86 510.80 456.92 587.87	407.73 543.58 533.46 682.28	442.77 488.76 535.40 697.23	373.27 488.76 475.15 635.69	377.10 502.48 482.36 654.69	371.55 497.49 484.83 599.47	294.05 393.13 399.03 481.07	333.50 450.33 443.29 570.64	350.93 571.00 477.27 700.65
-CHILDRENS/ PEDIATR.	Q1 MED MN. Q3	355.80 344.71 559.29 493.27	355.80		467.40		415.66	442.30	908.77	388.58	287.00	352.46	605.41	
-CONV./ REHAB	Q1 MED MN. Q3	146.29 190.39 256.62 301.67		285.88	421.55		313.78 309.27	250.51 309.19	173.95 137.43	402.93	221.82	286.22	182.04 252.20	
CHRON./EXT. CARE/SOINS PROLONGES	Q1 MED MN. Q3	102.10 164.77 178.12 236.11			47.54		47.54	150.29 213.96 226.28 302.20	131.73 192.79 172.45 242.39	294.09	65.59 102.10 107.08 148.24	70.56 111.38 145.96 165.20	125.31 108.27	
OTHER/ AUTRES	Q1 MED MN. Q3	195.83 373.09 396.56 646.50		303.66			303.66	195.83 311.47 309.22 389.59	912.15	165.49	601.91	172.24 332.47	497.02	
TOTAL PUB.	Q1 MED MN. Q3	330.95 469.93 453.96 618.18	605.53 803.13 876.93 1322.31	312.93 460.27 489.00 547.62	321.98 464.95 498.84 583.91	391.93 501.31 448.37 587.51	382.85 523.69 519.10 669.76	325.10 497.64 484.81 652.83	348.34 453.71 453.91 616.18	357.37 488.00 457.87 648.08	368.96 497.28 471.73 599.13	221.53 348.56 347.25 452.15	308.95 432.25 404.84 551.79	317.33 516.84 430.43 656.96
PRIVATE/ PRIVES	MED MN.													
FEDERAL/ FEDERAUX	MED MN.													

* INCLUDES YUKON & NORTHWEST TERRITORIES. - Y COMPRIS LE YUKON ET LES TERRITOIRES DU NORD-OUEST.

TABLE 12. SUPPLEMENTARY DETAIL OF ACCUMULATED DEPRECIATION LAND IMPROVEMENTS

TABLEAU 12. DETAILS SUPPLEMENTAIRES SUR L'AMORTISSEMENT ACCUMULE DES AMELIORATIONS DE TERRAINS

PROVINCE, TYPE OF HOSPITAL AND SIZE PROVINCE, AFFECTATION TAILLE DES HOPITAUX	HOSPITALS REPORTING HOPITAUX REPENDANTS	BALANCE AT JANUARY 1 — SOLDE AU 1ER JANVIER	DEPRECIATION PROVIDED DURING YEAR — AMORTISSEMENT PREVUS POUR L'ANNEE	ACCUM. DEPREC. ON ASSETS RETIRED — AMORT. ACCUM. SUR L'ACTIF RADIE	ADJUSTMENTS — REGULARISATIONS	BALANCE AT DECEMBER 31 — SOLDE AU 31 DECEMBRE
DOLLARS						
NEWFOUNDLAND						
TERRE-NEUVE						
PUBLIC						
GEN. TEACH. FULL/ENSEIGN. COMPLET						
1 - 499 BEDS/LITS	1	7029	7413			14442
TOTAL	1	7029	7413			14442
GEN. TEACH. PARTIAL/ENSEIGN. PARTIEL						
1 - 499 BEDS/LITS	2	4514	979			5493
TOTAL	2	4514	979			5493
TOTAL GEN.	3	11543	8392			19935
TOTAL PUB.	3	11543	8392			19935
PRINCE EDWARD ISLAND						
ILE DU P.-E.						
PUBLIC						
GEN. NON-TEACH. NO LTU/NON-ENS. SANS UNITES A L.T.						
50 - 99 BEDS/LITS	1	1784	62	1534		312
200 + BEDS/LITS	1	20433	1356			21789
TOTAL	2	22217	1418	1534		22101
GEN. NON-TEACHING WITH LTU/NON-ENS. AVEC UNITES A L.T.						
100 - 199 BEDS/LITS	1	14796	3699			18495
TOTAL	1	14796	3699			18495
TOT. NON-TCH/NON-ENS	3	37013	5117	1534		40596
TOTAL GEN.	3	37013	5117	1534		40596
TOTAL PUB.	3	37013	5117	1534		40596
NOVA SCOTIA						
NOUVELLE-ECOSSE						
PUBLIC						
GEN. NON-TEACH. NO LTU/NON-ENS. SANS UNITES A L.T.						
1 - 24 BEDS/LITS	2	4176	49			4225
25 - 49 BEDS/LITS	3	6274	892			7166
50 - 99 BEDS/LITS	6	45533	7155			52688
100 - 199 BEDS/LITS	6	6014	5968			68178
TOTAL	16	117999	14258			132257
TOT. NON-TCH/NON-ENS	16	117999	14258			132257
GEN. TEACH. FULL/ENSEIGN. COMPLET						
1 - 499 BEDS/LITS	1	528	176			704
TOTAL	1	528	176			704
TOTAL GEN.	17	118527	14434			132961
CHILDRENS/PEDIATR.	1	1112	811		144	2067
TOTAL PUB.	18	119639	15245		144	135028
NEW BRUNSWICK						
NOUVEAU-BRUNSWICK						
PUBLIC						
GEN. NON-TEACH. NO LTU/NON-ENS. SANS UNITES A L.T.						
1 - 24 BEDS/LITS	4	1450	808			2258
25 - 49 BEDS/LITS	6	18458	3120			21578
50 - 99 BEDS/LITS	5	22935	5158			28093
100 - 199 BEDS/LITS	6	20214	5968			56182
200 + BEDS/LITS	4	44575	16450	16386	3	44639
TOTAL	25	137632	31504	16386	3	152753
TOT. NON-TCH/NON-ENS	25	137632	31504	16386	3	152753
GEN. TEACH. PARTIAL/ENSEIGN. PARTIEL						
1 - 499 BEDS/LITS	1	8035				8035
500 + BEDS/LITS	1	640	705			1345
TOTAL	2	8675	705			9380
TOTAL GEN.	27	146307	32209	16386	3	162133
CONV./REHAB.	1	85	85			170
TOTAL PUB.	28	146392	32294	16386	3	162303
ATLANTIC						
ATLANTIQUE						
PUBLIC						
GEN. NON-TEACH. NO LTU/NON-ENS. SANS UNITES A L.T.						
1 - 24 BEDS/LITS	6	5626	857			6483
25 - 49 BEDS/LITS	9	24732	4012			28744
50 - 99 BEDS/LITS	12	70252	12375	1534		81639
100 - 199 BEDS/LITS	11	112230	12130			124363
200 + BEDS/LITS	5	65008	17806	16386		66428
TOTAL	43	277848	47180	17920	3	307111
GEN. NON-TEACHING WITH LTU/NON-ENS. AVEC UNITES A L.T.						
100 - 199 BEDS/LITS	1	14796	3699			18495
TOTAL	1	14796	3699			18495
TOT. NON-TCH/NON-ENS	44	292644	50879	17920	3	325606
GEN. TEACH. FULL/ENSEIGN. COMPLET						
1 - 499 BEDS/LITS	2	7557	7589			15146
TOTAL	2	7557	7589			15146

TABLE 12. SUPPLEMENTARY DETAIL OF ACCUMULATED DEPRECIATION, LAND IMPROVEMENTS
 TABLEAU 12. DETAILS SUPPLEMENTAIRES SUR L'AMORTISSEMENT ACCUMULE DES AMELIORATIONS DE TERRAINS

PROVINCE, TYPE OF HOSPITAL AND SIZE PROVINCE, AFFECTATION TAILLE DES HOPITAUX	HOSPITALS REPORTING HOPITAUX REPONDANTS	BALANCE AT JANUARY 1 SOLDE AU 1ER JANVIER	DEPRECIATION PROVIDED DURING YEAR AMORTISSEMENT PREVIOUS POUR L'ANNEE	ACCUM. DEPREC. ON ASSETS RETIRED AMORT. ACCUM. SUR L'ACTIF RADIE	ADJUSTMENTS REGULARISATIONS	BALANCE AT DECEMBER 31 SOLDE AU 31 DECEMBRE
DOLLARS						
ATLANTIC						
ATLANTIQUE						
PUBLIC						
GEN. TEACH. PARTIAL / ENSEIGN. PARTIEL						
1 - 499 BEDS/LITS	3	12549	979			13528
500 + BEDS/LITS	1	640	705			1345
TOTAL	4	13189	1684			14873
TOTAL GEN.	50	313390	60152	17920	3	355625
CHILDRENS/PEDIATR. CONV./REHAB.						
	1	1112	811		144	2067
	1	85	85			170
TOTAL PUB.	52	314587	61048	17920	147	357862
QUEBEC						
PUBLIC						
GEN. NON-TEACH. NO LTU/NON-ENS. SANS UNITES A L.T.						
1 - 24 BEDS/LITS	1	1855				1855
25 - 49 BEDS/LITS	2	1913	242			2155
50 - 99 BEDS/LITS	5	44094	8682	2119		50457
100 - 199 BEDS/LITS	6	57815	20629			78444
200 + BEDS/LITS	6	42076	8688			50764
TOTAL	20	147753	38241	2119		183875
GEN. NON-TEACHING WITH LTU/NON-ENS. AVEC UNITES A L.T.						
100 - 199 BEDS/LITS	3	3467	27007			30474
200 + BEDS/LITS	2	7556	1937			9493
TOTAL	5	11023	28944			39967
TOT. NON-TCH/NON-ENS	25	158776	67185	2119		223842
GEN. TEACH. FULL / ENSEIGN. COMPLET						
500 + BEDS/LITS	2	24988	1377			26365
TOTAL	2	24988	1377			26365
GEN. TEACH. PARTIAL / ENSEIGN. PARTIEL						
1 - 499 BEDS/LITS	2	35112	4582			39694
TOTAL	2	35112	4582			39694
TOTAL GEN.	29	218876	73144	2119		289901
CONV./REHAB. CHRON./EXT. CARE / SOINS PROLONGES						
	1	394				394
	5	51782	8343			60125
TOTAL PUB.	35	271052	81487	2119		350420
ONTARIO						
PUBLIC						
GEN. NON-TEACH. NO LTU/NON-ENS. SANS UNITES A L.T.						
1 - 24 BEDS/LITS	1	318	42			360
25 - 49 BEDS/LITS	8	7992	5606	2125	302	11775
50 - 99 BEDS/LITS	5	25387	3639			29026
100 - 199 BEDS/LITS	2	21525	9699			31224
200 + BEDS/LITS	19	281324	117063		657	498386
TOTAL	35	436546	136049	2125	959	570841
GEN. NON-TEACHING WITH LTU/NON-ENS. AVEC UNITES A L.T.						
1 - 99 BEDS/LITS	18	113574	24869			138443
100 - 199 BEDS/LITS	6	30691	7922			38613
200 + BEDS/LITS	16	249164	72061		181030	499895
TOTAL	40	393429	104852		181030	676941
TOT. NON-TCH/NON-ENS	75	829975	240901	2125	181989	1247782
GEN. TEACH. FULL / ENSEIGN. COMPLET						
1 - 499 BEDS/LITS	1		2345			2345
500 + BEDS/LITS	2	15867	15661			31528
TOTAL	3	15867	18006			33873
GEN. TEACH. PARTIAL / ENSEIGN. PARTIEL						
1 - 499 BEDS/LITS	1		439			439
500 + BEDS/LITS	2	11674	1499			13173
TOTAL	3	11674	1938			13612
TOTAL GEN.	81	857516	260845	2125	181989	1295267
CHILDRENS/PEDIATR. CONV./REHAB. CHRON./EXT. CARE / SOINS PROLONGES						
	1	19023	9512			28535
	1	36202	3310			39512
	11	70135	17149		29280	116564
TOTAL PUB.	94	982876	290816	2125	211269	1479878
MANITCBA						
PUBLIC						
GEN. NON-TEACH. NO LTU/NON-ENS. SANS UNITES A L.T.						
1 - 24 BEDS/LITS	4	7010	2284			9294
25 - 49 BEDS/LITS	1		282		697	329
50 - 99 BEDS/LITS	1	10422	284		236	10942
100 - 199 BEDS/LITS	2	6712	115			6827
200 + BEDS/LITS	1	1650	825			2475
TOTAL	9	25794	3740		933	30467
GEN. NON-TEACHING WITH LTU/NON-ENS. AVEC UNITES A L.T.						
1 - 99 BEDS/LITS	1	856	1074		22	1908

TABLE 12. SUPPLEMENTARY DETAIL OF ACCUMULATED DEPRECIATION, LAND IMPROVEMENTS

TABLEAU 12. DETAILS SUPPLEMENTAIRES SUR L'AMORTISSEMENT ACCUMULE DES AMELIORATIONS DE TERRAINS

PROVINCE, TYPE OF HOSPITAL AND SIZE PROVINCE, AFFECTATION TAILLE DES HOPITAUX	HOSPITALS REPORTING HOPITAUX REpondANTS	BALANCE AT JANUARY 1 SOLDE AU 1ER JANVIER	DEPRECIATION PROVIDED DURING YEAR AMORTISSEMENT PREVIOUS PCUR L'ANNEE	ACCUM. DEPREC. ON ASSETS RETIRED AMORT. ACCUM. SUR L'ACTIF RADIE	ADJUSTMENTS REGULARISATIONS	BALANCE AT DECEMBER 31 SOLDE AU 31 DECEMBRE
COLLARS						
MANITIBA PUBLIC						
GEN. NON-TEACHING WITH LTU/NON-ENS. AVEC UNITES A L.T. 100 - 199 BEDS/LITS	1	2298	2209	95		4412
TOTAL	2	3154	3283	95	22	6320
TOT. NON-TCH/NON-ENS	11	28948	7023	95	955	36787
GEN. TEACH. FULL/ENSEIGN. COMPLET 500 + BEDS/LITS	2	69004	1626			70630
TOTAL	2	69004	1626			70630
TOTAL GEN.	13	97952	8649	95	955	107417
TOTAL PUB.	13	97952	8649	95	955	107417
SASKATCHEWAN PUBLIC						
GEN. NON-TEACH. NO LTU/NON-ENS. SANS UNITES A L.T. 1 - 24 BEDS/LITS	24	23916	4317		2	28233
25 - 49 BEDS/LITS	11	22701	4287			26988
50 - 99 BEDS/LITS	2	31127	6735		1	37863
100 - 199 BEDS/LITS	3	8469	4398			12867
TOTAL	40	86213	19737		3	105951
TOT. NON-TCH/NON-ENS	40	86213	19737		3	105951
GEN. TEACH. PARTIAL/ENSEIGN. PARTIEL 1 - 499 BEDS/LITS	2	15415	5175			20590
500 + BEDS/LITS	1	35948	5328			41276
TOTAL	3	51363	10503			61866
TOTAL GEN.	43	137576	30240		3	167817
OTHER/AUTRES	1	8217	3692		1	11910
TOTAL PUB.	44	145793	33932		4	179727
ALBERTA PUBLIC						
GEN. NON-TEACH. NO LTU/NON-ENS. SANS UNITES A L.T. 1 - 24 BEDS/LITS	5	5032	1093			6125
25 - 49 BEDS/LITS	17	27689	11304			38993
50 - 99 BEDS/LITS	7	21123	4062		1	25184
100 - 199 BEDS/LITS	4	92381	16390			108771
200 + BEDS/LITS	2	67907	2351			70258
TOTAL	32	214132	35200		1	249331
TOT. NON-TCH/NON-ENS	32	214132	35200		1	249331
TOTAL GEN.	32	214132	35200		1	249331
CHILDRENS/PEDIATR. CHRDN./EXT. CARE/ SOINS PROLONGES	14	12760	9088		12760	60124
TOTAL PUB.	46	277928	44288		12761	309455
PRAIRIES PUBLIC						
GEN. NON-TEACH. NO LTU/NON-ENS. SANS UNITES A L.T. 1 - 24 BEDS/LITS	33	35958	7694		2	43652
25 - 49 BEDS/LITS	26	50390	15823		697	66910
50 - 99 BEDS/LITS	10	62672	11081		238	73589
100 - 199 BEDS/LITS	9	107562	20903			128465
200 + BEDS/LITS	3	69557	3176			72733
TOTAL	81	326139	58677		937	385749
GEN. NON-TEACHING WITH LTU/NON-ENS. AVEC UNITES A L.T. 1 - 99 BEDS/LITS	1	856	1074		22	1908
100 - 199 BEDS/LITS	1	2298	2209	95		4412
TOTAL	2	3154	3283	95	22	6320
TOT. NON-TCH/NON-ENS	83	329293	61960	95	959	392069
GEN. TEACH. FULL/ENSEIGN. COMPLET 500 + BEDS/LITS	2	69004	1626			70630
TOTAL	2	69004	1626			70630
GEN. TEACH. PARTIAL/ENSEIGN. PARTIEL 1 - 499 BEDS/LITS	2	15415	5175			20590
500 + BEDS/LITS	1	35948	5328			41276
TOTAL	3	51363	10503			61866
TOTAL GEN.	88	449660	74089	95	959	524565
CHILDRENS/PEDIATR. CHRDN./EXT. CARE/ SOINS PROLONGES	14	12760	9088		12760	60124
OTHER/AUTRES	1	8217	3692		1	11910
TOTAL PUB.	103	521673	86869	95	13720	596599
BRITISH COLUMBIA COLOMBIE BRITANNIQUE PUBLIC						
GEN. NON-TEACH. NO LTU/NON-ENS. SANS UNITES A L.T. 1 - 24 BEDS/LITS	5	2582	1687			4269

TABLE 12. SUPPLEMENTARY DETAIL OF ACCUMULATED DEPRECIATION, LAND IMPROVEMENTS

TABLÉAU 12. DÉTAILS SUPPLÉMENTAIRES SUR L'AMORTISSEMENT ACCUMULÉ DES AMÉLIORATIONS DE TERRAINS

PROVINCE, TYPE OF HOSPITAL AND SIZE PROVINCE, AFFECTATION TAILLE DES HOPITAUX	HOSPITALS REPORTING HOPITAUX REPONDANTS	BALANCE AT JANUARY 1 SOLDE AU 1ER JANVIER	DEPRECIATION PROVIDED DURING YEAR AMORTISSEMENT PREVIOUS POUR L'ANNEE	ACCUM. DEPREC. ON ASSETS RETIRED AMORT. ACCUM. SUR L'ACTIF RADIE	ADJUSTMENTS REGULARISATIONS	BALANCE AT DECEMBER 31 SOLDE AU 31 DECEMBRE
DOLLARS						
BRITISH COLUMBIA						
COLOMBIE BRITANNIQUE						
PUBLIC						
GEN. NON-TEACH. NO LTU/NON-ENS. SANS UNITES A L.T.						
25 - 49 BEDS/LITS	3	7279	1189			8468
50 - 99 BEDS/LITS	5	14368	1898			16266
100 - 199 BEDS/LITS	4	60470	12861			73331
TOTAL	17	84699	17635			102334
GEN. NON-TEACHING WITH LTU/NON-ENS. AVEC UNITES A L.T.						
100 - 199 BEDS/LITS	4	13570	3727		1	17298
200 + BEDS/LITS	2	6379	2346			8725
TOTAL	6	19949	6073		1	26023
TOT. NON-TCH/NON-ENS	23	104648	23708		1	128357
GEN. TEACH. PARTIAL /ENSEIGN. PARTIEL						
1 - 499 BEDS/LITS	2	28049	2014		418	29645
TOTAL	2	28049	2014		418	29645
TOTAL GEN.	25	132697	25722		419	158002
OTHER/AUTRES	2	1079	1001			2080
TOTAL PUB.	27	133776	26723		419	160082
CANADA						
PUBLIC						
GEN. NON-TEACH. NO LTU/NON-ENS. SANS UNITES A L.T.						
1 - 24 BEDS/LITS	46	46339	10280		2	56619
25 - 49 BEDS/LITS	48	92306	26872	2125	996	118652
50 - 99 BEDS/LITS	37	216773	37675	3653	238	251031
100 - 199 BEDS/LITS	32	359602	76222		3	435827
200 + BEDS/LITS	33	557965	146733	16386	657	688381
TOTAL	196	1272985	297782	22164	1899	1549910
GEN. NON-TEACHING WITH LTU/NON-ENS. AVEC UNITES A L.T.						
1 - 99 BEDS/LITS	19	114430	25943		22	140351
100 - 199 BEDS/LITS	15	64822	44564	95	1	109292
200 + BEDS/LITS	20	263099	76344		181030	518103
TOTAL	54	442351	146851	95	181053	767746
TOT. NON-TCH/NON-ENS	250	1715336	444633	22259	182952	2317656
GEN. TEACH. FULL /ENSEIGN. COMPLET						
1 - 499 BEDS/LITS	3	7557	9934			17491
500 + BEDS/LITS	6	109859	18664			128523
TOTAL	9	117416	28598			146014
GEN. TEACH. PARTIAL /ENSEIGN. PARTIEL						
1 - 499 BEDS/LITS	10	91125	13189		418	103896
500 + BEDS/LITS	4	48262	7532			55794
TOTAL	14	139387	20721		418	159690
TOTAL GEN.	273	1972139	493952	22259	183370	2623360
CHILDRENS/PEDIATR. CONV./REHAB.						
	2	32895	10323		12904	30602
CHRON./EXT. CARE/ SOINS PROLONGES						
	30	36681	3395			40076
	3	172953	34580		29280	236813
OTHER/AUTRES	3	9296	4693		1	13990
TOTAL PUB.	311	2223964	546943	22259	225555	2944841

TABLE 13. SUPPLEMENTARY DETAIL OF ACCUMULATED DEPRECIATION, BUILDINGS AND BUILDING SERVICE EQUIPMENT

TABLEAU 13. DETAILS SUPPLEMENTAIRES SUR L'AMORTISSEMENT ACCUMULE DES BATIMENTS ET MATERIEL FIXE

PROVINCE, TYPE OF HOSPITAL AND SIZE PROVINCE, AFFECTATION TAILLE DES HOPITAUX	HOSPITALS REPORTING HOPITAUX REPONDANTS	BALANCE AT JANUARY 1 SOLDE AU 1ER JANVIER	DEPRECIATION PROVIDED DURING YEAR AMORTISSEMENT PREVUS POUR L'ANNEE	ACCUM. DEPRECIATION ON ASSETS RETIRED AMORT. ACCUM. SUR L'ACTIF RACIE	ADJUSTMENTS REGULARISATIONS	BALANCE AT DECEMBER 31 SOLDE AU 31 DECEMBRE
DOLLARS						
NEWFOUNDLAND						
TERRE-NEUVE						
PUBLIC						
GEN. NON-TEACH. NO LTU/NON-ENS. SANS UNITES A L.T.						
1 - 24 BEDS/LITS	10	949292	126409			1075701
25 - 49 BEDS/LITS	8	1300717	173130			1473847
50 - 99 BEDS/LITS	3	613699	89611	557		702752
100 - 199 BEDS/LITS	3	1960110	253116			2213426
200 + BEDS/LITS	1	642809	31392			674201
TOTAL	25	5466626	673858	557		6139927
TOT. NON-TCH/NON-ENS	25	5466626	673858	557		6139927
GEN. TEACH. FULL/ENSEIGN. COMPLET						
1 - 499 BEDS/LITS	1	3383102	295478			3678580
TOTAL	1	3383102	295478			3678580
GEN. TEACH. PARTIAL/ENSEIGN. PARTIEL						
1 - 499 BEDS/LITS	2	3206255	319577	228741		3297091
TOTAL	2	3206255	319577	228741		3297091
TOTAL GEN.	28	12055983	1288913	229298		13115598
CHILDRENS/PEDIATR. CONV./REHAB.						
	1	562569	97980			660549
	1	52720	17609			70329
TOTAL PUB.	30	12671272	1404502	229298		13864676
PRINCE EDWARD ISLAND						
ILE DU P.-E.						
PUBLIC						
GEN. NON-TEACH. NO LTU/NON-ENS. SANS UNITES A L.T.						
1 - 24 BEDS/LITS	2	102486	7828			110314
25 - 49 BEDS/LITS	1	99909	15661			115570
50 - 99 BEDS/LITS	2	336090	32004	75501		292593
100 - 199 BEDS/LITS	1	982618	62996			1045614
200 + BEDS/LITS	1	893210	61222			954432
TOTAL	7	2414313	179711	75501		2518523
GEN. NON-TEACHING WITH LTU/NON-ENS. AVEC UNITES A L.T.						
100 - 199 BEDS/LITS	1	841751	84398			926149
TOTAL	1	841751	84398			926149
TOT. NON-TCH/NON-ENS	8	3256064	264109	75501		3444672
TOTAL GEN.	8	3256064	264109	75501		3444672
TOTAL PUB.	8	3256064	264109	75501		3444672
NOVA SCOTIA						
NOUVELLE-ECOSSE						
PUBLIC						
GEN. NON-TEACH. NO LTU/NON-ENS. SANS UNITES A L.T.						
1 - 24 BEDS/LITS	7	488466	36490			524956
25 - 49 BEDS/LITS	5	461943	49029	5		510977
50 - 99 BEDS/LITS	8	2335187	25708			2588895
100 - 199 BEDS/LITS	3	5409511	375789			5785400
200 + BEDS/LITS	3	1836565	199807			2036372
TOTAL	29	10531772	914823	5		11446600
TOT. NON-TCH/NON-ENS	29	10531772	914823	5		11446600
GEN. TEACH. FULL/ENSEIGN. COMPLET						
1 - 499 BEDS/LITS	1	3419908	295340			3715248
TOTAL	1	3419908	295340			3715248
TOTAL GEN.	30	13951680	1210163			15161848
CHILDRENS/PEDIATR. CONV./REHAB. OTHER/AUTRES						
	1	430835	277372		2580	710787
	2	17873	4411			22284
	1	633507	53400			686907
TOTAL PUB.	34	15033895	1545346		2585	16581826
NEW BRUNSWICK						
NOUVEAU-BRUNSWICK						
PUBLIC						
GEN. NON-TEACH. NO LTU/NON-ENS. SANS UNITES A L.T.						
1 - 24 BEDS/LITS	7	296931	30559	50691	12599	289398
25 - 49 BEDS/LITS	7	1136139	124944		208	1260875
50 - 99 BEDS/LITS	9	1664038	172051			1836089
100 - 199 BEDS/LITS	6	4399099	336180			4735279
200 + BEDS/LITS	5	6212913	610776	672884		6150805
TOTAL	33	13709120	1274510	723575	12807	14272446
TOT. NON-TCH/NON-ENS	34	13709120	1283994	723575	12807	14281930
GEN. NON-TEACHING WITH LTU/NON-ENS. AVEC UNITES A L.T.						
200 + BEDS/LITS	1		9484			9484
TOTAL	1		9484			9484
TOT. NON-TCH/NON-ENS	34	13709120	1283994	723575	12807	14281930
GEN. TEACH. PARTIAL/ENSEIGN. PARTIEL						
1 - 499 BEDS/LITS	1	2542182	307061			2849243
500 + BEDS/LITS	1	3585568	199980			3785148
TOTAL	2	6127750	506641			6634391
TOTAL GEN.	36	19836870	1790635	723575	12807	20916321

TABLE 13. SUPPLEMENTARY DETAIL OF ACCUMULATED DEPRECIATION, BUILDINGS AND BUILDING SERVICE EQUIPMENT

TABLEAU 13. DETAILS SUPPLEMENTAIRES SUR L'AMORTISSEMENT ACCUMULE DES BATIMENTS ET MATERIEL FIXE

PROVINCE TYPE OF HOSPITAL AND SIZE PROVINCE AFFECTATION TAILLE DES HOPITAUX	HOSPITALS REPORTING HOPITAUX REpondANTS	BALANCE AT JANUARY 1 SOLDE AU 1ER JANVIER	DEPRECIATION PROVIDED DURING YEAR AMORTISSEMENT PREVIOUS POUR L'ANNEE	ACCUM. DEPREC. ON ASSETS RETIRED AMORT. ACCUM. SUR L'ACTIF RADIÉ	ADJUSTMENTS REGULARISATIONS	BALANCE AT DECEMBER 31 SOLDE AU 31 DECEMBRE
DOLLARS						
NEW BRUNSWICK NOUVEAU-BRUNSWICK PUBLIC						
CONV./REHAB. CHRON./EXT. CARE/ SOINS PROLONGES	1	73771 5997	6170 671			79941 6668
TOTAL PUB.	38	19916638	1797476	723575	12807	21002930
ATLANTIC ATLANTIQUE PUBLIC						
GEN. NON-TEACH. NO LTU/NON-ENS. SANS UNITES A L.T.						
1 - 24 BEDS/LITS	26	1837175	201286	50691	12599	2000369
25 - 49 BEDS/LITS	22	2998708	362764		213	3361269
50 - 99 BEDS/LITS	20	4949013	547374	76058		5420329
100 - 199 BEDS/LITS	16	12751438	1028281			13779719
200 + BEDS/LITS	10	9585497	74897	672884		9815810
TOTAL	94	32121831	3042902	799633	12812	34377496
GEN. NON-TEACHING WITH LTU/NON-ENS. AVEC UNITES A L.T.						
100 - 199 BEDS/LITS	1	841751	84398			926149
200 + BEDS/LITS	2	841751	9484			9484
TOTAL			93882			935633
TOT. NON-TCH/NON-ENS	96	32963582	3136784	799633	12812	35313129
GEN. TEACH. FULL/ ENSEIGN. COMPLET						
1 - 499 BEDS/LITS	2	6803010	590818			7393828
TOTAL	2	6803010	590818			7393828
GEN. TEACH. PARTIAL /ENSEIGN. PARTIEL						
1 - 499 BEDS/LITS	3	5748437	626638	228741		6146334
500 + BEDS/LITS	1	3585568	199580			3785148
TOTAL	4	9334005	826218	228741		9931482
TOTAL GEN.	102	49100597	4553820	1028374	12812	52638439
CHILDRENS/PEDIATR. CONV./REHAB. CHRON./EXT. CARE/ SOINS PROLONGES OTHER/AUTRES	2 2 1 1	993404 144364 5997	375352 28190 671		2580	1371336 172554 6668
TOTAL PUB.	110	50877869	5011433	1028374	15392	54875904
QUEBEC PUBLIC						
GEN. NON-TEACH. NO LTU/NON-ENS. SANS UNITES A L.T.						
1 - 24 BEDS/LITS	6	470461	74982			545443
25 - 49 BEDS/LITS	9	827463	63131			890594
50 - 99 BEDS/LITS	12	4078358	426283	1368		4503273
100 - 199 BEDS/LITS	19	12675048	952031	49239		13577840
200 + BEDS/LITS	15	16654936	2137215		1137	18793288
TOTAL	61	34706266	3653642	50607	1137	38310438
GEN. NON-TEACHING WITH LTU/NON-ENS. AVEC UNITES A L.T.						
1 - 99 BEDS/LITS	2	318441	33339			351780
100 - 199 BEDS/LITS	3	560690	18332		1	744211
200 + BEDS/LITS	3	4734710	396045			5130755
TOTAL	8	5613841	612906		1	6226748
TOT. NON-TCH/NON-ENS	69	40320107	4266548	50607	1138	44537186
GEN. TEACH. FULL/ ENSEIGN. COMPLET						
500 + BEDS/LITS	7	20171608	1735367	10156		21896819
TOTAL	7	20171608	1735367	10156		21896819
GEN. TEACH. PARTIAL /ENSEIGN. PARTIEL						
1 - 499 BEDS/LITS	8	13597705	1288597			14886302
500 + BEDS/LITS	1	688332	8019			696351
TOTAL	9	14286037	1296616			15582653
TOTAL GEN.	85	74777752	7298531	60763	1138	82016658
CONV./REHAB. CHRON./EXT. CARE/ SOINS PROLONGES OTHER/AUTRES	4 21 5	1758850 8745493 3733851	173346 794456 330865	900	27609	1932196 9511440 4044472
TOTAL PUB.	115	89015946	8597198	61663	48991	97504766
ONTARIO PUBLIC						
GEN. NON-TEACH. NO LTU/NON-ENS. SANS UNITES A L.T.						
1 - 24 BEDS/LITS	5	365000	23440		24	388416
25 - 49 BEDS/LITS	21	3194139	420202	82044	25739	3529840
50 - 99 BEDS/LITS	12	3617936	298872	15104		3901704
100 - 199 BEDS/LITS	17	9157412	1218858	176823		10199447
200 + BEDS/LITS	25	29080634	525291	34440	361944	32725603
TOTAL	80	45415121	5306663	308411	387707	50745010
GEN. NON-TEACHING WITH LTU/NON-ENS. AVEC UNITES A L.T.						
1 - 99 BEDS/LITS	34	6474856	916703	750	1971	7389862
100 - 199 BEDS/LITS	19	8171192	801187			8972379

TABLE 13. SUPPLEMENTARY DETAIL OF ACCUMULATED DEPRECIATION, BUILDINGS AND BUILDING SERVICE EQUIPMENT
 TABLEAU 13. DETAILS SUPPLEMENTAIRES SUR L'AMORTISSEMENT ACCUMULE DES BATIMENTS ET MATERIEL FIXE

PROVINCE, TYPE OF HOSPITAL AND SIZE PROVINCE, AFFECTATION TAILLE DES HOPITAUX	HOSPITALS REPORTING HOPITAUX REPONDANTS	BALANCE AT JANUARY 1 SOLDE AU 1ER JANVIER	DEPRECIATION PROVIDED DURING YEAR AMORTISSEMENT PREVUS POUR L'ANNEE	ACCUM. DEPRECIATION ON ASSETS RETIRED AMORT. ACCUM. SUR L'ACTIF RADIE	ADJUSTMENTS REGULARISATIONS	BALANCE AT DECEMBER 31 SOLDE AU 31 DECEMBRE
DOLLARS						
ONTARIO PUBLIC						
GEN. NON-TEACHING WITH LTU/NON-ENS. AVEC UNITES A L.T. 200 + BEDS/LITS	26	40108502	4787109	635216	782306	43479171
TOTAL	79	54754550	6504999	635966	784277	59841412
TOT. NON-TCH/NON-ENS	159	100169671	11811662	944377	1171984	110586422
GEN. TEACH. FULL/ENSEIGN. COMPLET 1 - 499 BEDS/LITS	4	9499026	910681		22530	10432237
500 + BEDS/LITS	10	47074115	4155769	203311	16316	51033829
TOTAL	14	56573141	5066450	203311	38846	61466066
GEN. TEACH. PARTIAL/ENSEIGN. PARTIEL 1 - 499 BEDS/LITS	3	1685156	163479	707		1847928
500 + BEDS/LITS	3	8368614	851891	4225	283	9215997
TOTAL	6	10053770	1015370	4932	283	11063925
TOTAL GEN.	179	166796582	17893482	1152620	1211113	183116413
CHILDRENS/PEDIATR. CONV./PREHAB.	1	6299918	885406			7185324
CHRON./EXT. CARE/SOINS PROLONGES	17	2628669	233118			2891787
OTHER/AUTRES	2	13955263	775825	132167	25313	14574694
TOTAL PUB.	204	2301290	311249	7188		2605351
TOTAL PUB.	204	192011722	20099080	1291975	1236426	210373569
MANITCBA PUBLIC						
GEN. NON-TEACH. NO LTU/NON-ENS. SANS UNITES A L.T. 1 - 24 BEDS/LITS	42	1666232	169362	76132	135286	1712580
25 - 49 BEDS/LITS	16	1043449	116380	419	19575	1169560
50 - 99 BEDS/LITS	7	1100363	89399	143	1132	1189203
100 - 199 BEDS/LITS	3	929019	140788		9879	971014
200 + BEDS/LITS	3	3446451	383224	158	84977	3913344
TOTAL	70	8185514	899693	76852	339763	8955701
GEN. NON-TEACHING WITH LTU/NON-ENS. AVEC UNITES A L.T. 1 - 99 BEDS/LITS	3	706991	91468	342	14053	812098
100 - 199 BEDS/LITS	1	295098	27305	5837		316566
TOTAL	4	1002089	118773	6179	14053	1128864
TOT. NON-TCH/NON-ENS	74	9187603	1018466	83031	353816	10084365
GEN. TEACH. FULL/ENSEIGN. COMPLET 500 + BEDS/LITS	2	9221658	565582		6855	9794095
TOTAL	2	9221658	565582		6855	9794095
GEN. TEACH. PARTIAL/ENSEIGN. PARTIEL 1 - 499 BEDS/LITS	1	966648	144500	304817	1666	807997
TOTAL	1	966648	144500	304817	1666	807997
TOTAL GEN.	77	19375909	1728548	387848	362337	20686457
CHILDRENS/PEDIATR. CONV./PREHAB.	1	659522	55240		4648	710114
CHRON./EXT. CARE/SOINS PROLONGES	2	522989	52597		13545	575586
OTHER/AUTRES	2	1760286	21631			1795462
TOTAL PUB.	81	22318706	1858016	387848	380530	23767619
SASKATCHEWAN PUBLIC						
GEN. NON-TEACH. NO LTU/NON-ENS. SANS UNITES A L.T. 1 - 24 BEDS/LITS	80	6574920	595060	125409	33	7044600
25 - 49 BEDS/LITS	28	3889768	409371	38142		4260997
50 - 99 BEDS/LITS	9	315653	305332	22005	43056	355924
100 - 199 BEDS/LITS	6	2726854	280800		1	3007655
200 + BEDS/LITS	1	728970	60562			789532
TOTAL	124	17236165	1651125	185556	43090	18658708
GEN. NON-TEACHING WITH LTU/NON-ENS. AVEC UNITES A L.T. 200 + BEDS/LITS	1	345528	128607			474135
TOTAL	1	345528	128607			474135
TOT. NON-TCH/NON-ENS	125	17581693	1779732	185556	43090	19132843
GEN. TEACH. FULL/ENSEIGN. COMPLET 500 + BEDS/LITS	1	3802310	253668		122	4055856
TOTAL	1	3802310	253668		122	4055856
GEN. TEACH. PARTIAL/ENSEIGN. PARTIEL 1 - 499 BEDS/LITS	3	5589010	384559	288	1603074	4370207
500 + BEDS/LITS	1	2270750	117641			2388391
TOTAL	4	7859760	502200	288	1603074	6758598
TOTAL GEN.	130	29243763	2535600	185844	1646286	29947297
OTHER/AUTRES	1	12365	10853			23218
TOTAL PUB.	131	29256128	2546453	185844	1646286	29970515
ALBERTA PUBLIC						
GEN. NON-TEACH. NO LTU/NON-ENS. SANS UNITES A L.T. 1 - 24 BEDS/LITS	24	1743589	94043			1837632

TABLE 13. SUPPLEMENTARY DETAIL OF ACCUMULATED DEPRECIATION, BUILDINGS AND BUILDING SERVICE EQUIPMENT
TABLEAU 13. DETAILS SUPPLEMENTAIRES SUR L'AMORTISSEMENT ACCUMULE DES BATIMENTS ET MATERIEL FIXE

PROVINCE, TYPE OF HOSPITAL AND SIZE	HOSPITALS REPORTING	BALANCE AT JANUARY 1	DEPRECIATION PROVIDED DURING YEAR	ACCUM. DEPREC. ON ASSETS RETIRED	ADJUSTMENTS	BALANCE AT DECEMBER 31
PROVINCE, AFFECTATION TAILLE DES HOPITAUX	HOPITAUX REPONDANTS	SOLDE AU 1ER JANVIER	AMORTISSEMENT PREVIOUS POUR L'ANNEE	AMORT. ACCUM. SUR L'ACTIF RADIE	REGULARISATIONS	SOLDE AU 31 DECEMBRE
DOLLARS						
ALBERTA PUBLIC						
GEN. NON-TEACH. NO LTU/NON-ENS. SANS UNITES A L.T.						
25 - 49 BEDS/LITS	47	7327932	700717	543494	3	7485156
50 - 99 BEDS/LITS	28	7006869	629953	242		7636580
100 - 199 BEDS/LITS	5	2289717	307642			2597359
200 + BEDS/LITS	4	4793636	385458			5192916
TOTAL	108	23161743	2117813	543736	13822	24749643
GEN. NON-TEACHING WITH LTU/NON-ENS. AVEC UNITES A L.T.						
1 - 99 BEDS/LITS	1	211061	17994			229055
TOTAL	1	211061	17994			229055
TOT. NON-TCH/NON-ENS	109	23372804	2135807	543736	13825	24978698
GEN. TEACH. FULL/ENSEIGN. COMPLET						
500 + BEDS/LITS	3	7288910	1237885			8526795
TOTAL	3	7288910	1237885			8526795
GEN. TEACH. PARTIAL/ENSEIGN. PARTIEL						
500 + BEDS/LITS	2	7197390	610714	69661		7738443
TOTAL	2	7197390	610714	69661		7738443
TOTAL GEN.	114	37859104	3984406	613397	13825	41243936
CHILDRENS/PEDIATR. CHRON./EXT. CARE/SOINS PROLONGES OTHER/AUTRES	25	1607668	5070398		1607668	5626793
	1	264078	34858			298936
TOTAL PUB.	140	44801248	4575659	613397	1621493	47169665
PRAIRIES PUBLIC						
GEN. NON-TEACH. NO LTU/NON-ENS. SANS UNITES A L.T.						
1 - 24 BEDS/LITS	146	9984741	858465	201541	135319	10594812
25 - 49 BEDS/LITS	91	12261149	1226468	582055	19578	12915713
50 - 99 BEDS/LITS	44	11422885	1025224	22390	44188	12381707
100 - 199 BEDS/LITS	13	594590	729230		88794	9895782
200 + BEDS/LITS	8	8969057	829244	158	98799	6576028
TOTAL	302	48583422	4668631	806144	396678	52364052
GEN. NON-TEACHING WITH LTU/NON-ENS. AVEC UNITES A L.T.						
1 - 99 BEDS/LITS	4	918052	109462	342	14053	1041153
100 - 199 BEDS/LITS	1	295098	27305	5837		316566
200 + BEDS/LITS	1	345528	128607			474135
TOTAL	6	1558678	265374	6179	14053	1831854
TOT. NON-TCH/NON-ENS	308	50142100	4934005	812323	410731	54195906
GEN. TEACH. FULL/ENSEIGN. COMPLET						
500 + BEDS/LITS	6	20312878	2057135		6977	22376746
TOTAL	6	20312878	2057135		6977	22376746
GEN. TEACH. PARTIAL/ENSEIGN. PARTIEL						
1 - 499 BEDS/LITS	4	6555658	529059	305105	1604740	5178204
500 + BEDS/LITS	7	9468140	128355	69661	1604740	10126834
TOTAL	7	16023798	1257414	374766		15305038
TOTAL GEN.	321	86478776	8248554	1187089	2022448	91877690
CHILDRENS/PEDIATR. CONV./REHAB.	1	2267190	55240		1612316	710114
CHRON./EXT. CARE/SOINS PROLONGES OTHER/AUTRES	1	522989	52597			579586
	27	6830684	578026		13545	7422255
	2	276443	45711			322154
TOTAL PUB.	352	96376082	8980128	1187089	3648309	100907799
BRITISH COLUMBIA COLOMBIE BRITANNIQUE PUBLIC						
GEN. NON-TEACH. NO LTU/NON-ENS. SANS UNITES A L.T.						
1 - 24 BEDS/LITS	13	1073544	181918		1221	1256683
25 - 49 BEDS/LITS	24	3183770	435227	83287		3535710
50 - 99 BEDS/LITS	10	3001723	331224			3332947
100 - 199 BEDS/LITS	7	3241721	314153		812	3555062
200 + BEDS/LITS	3	2592915	240253		626	2832542
TOTAL	57	13093673	1502775	83287	2659	14512944
GEN. NON-TEACHING WITH LTU/NON-ENS. AVEC UNITES A L.T.						
1 - 99 BEDS/LITS	6	1119189	230502	74933		1274758
100 - 199 BEDS/LITS	9	4035519	738988	322999	2240	4453748
200 + BEDS/LITS	9	6763216	1305300		2240	8068516
TOTAL	24	11917924	2274790	397932	2240	13797622
TOT. NON-TCH/NON-ENS	81	25011597	3777565	481219	4899	28309966
GEN. TEACH. FULL/ENSEIGN. COMPLET						
500 + BEDS/LITS	2	14567451	1151002			15718453
TOTAL	2	14567451	1151002			15718453
GEN. TEACH. PARTIAL/ENSEIGN. PARTIEL						
1 - 499 BEDS/LITS	3	5351931	644443	259147	2554139	3183088

TABLE 13. SUPPLEMENTARY DETAIL OF ACCUMULATED DEPRECIATION, BUILDINGS AND BUILDING SERVICE EQUIPMENT

TABLEAU 13. DETAILS SUPPLEMENTAIRES SUR L'AMORTISSEMENT ACCUMULE DES BATIMENTS ET MATERIEL FIXE

PROVINCE, TYPE OF HOSPITAL AND SIZE PROVINCE, AFFECTATION TAILLE DES HOPITAUX	HOSPITALS REPORTING HOPITAUX REPONDANTS	BALANCE AT JANUARY 1 SOLDE AU 1ER JANVIER	DEPRECIATION PROVIDED DURING YEAR AMORTISSEMENT PREVUS POUR L'ANNEE	ACCUM. DEPREC. ON ASSETS RETIRED AMORT. ACCUM. SUR L'ACTIF RADIE	ADJUSTMENTS REGULARISATIONS	BALANCE AT DECEMBER 31 SOLDE AU 31 DECEMBRE
DOLLARS						
BRITISH COLUMBIA						
COLOMBIE BRITANNIQUE						
PUBLIC						
GEN. TEACH. PARTIAL / ENSEIGN. PARTIEL						
500 + BEDS/LITS	1	2418751	204955			2623706
TOTAL	4	7770682	849398	259147	2554139	5866794
TOTAL GEN.	87	47349730	5777965	740366	2559038	49835213
CHILDRENS/PEDIATR. CONV./REHAB.	1	216045	15392			231437
CHRON./EXT. CARE/ SOINS PROLONGES	6	1510852	100958	7221		1611810
OTHER/AUTRES	2	1633001	79866			1712867
TOTAL PUB.	101	51745427	6106184	747587	2559038	54551908
NORTHWEST TERR.						
TERR. DU NORD-OUEST						
PUBLIC						
GEN. NON-TEACH. NO LTU/NON-ENS. SANS UNITES A L.T.						
1 - 24 BEDS/LITS	3	517320	42413			559733
50 - 99 BEDS/LITS	1	279580	55142			334722
TOTAL	4	796900	97555			894455
GEN. NON-TEACHING WITH LTU/NON-ENS. AVEC UNITES A L.T.						
1 - 99 BEDS/LITS	1	498157	48615			546772
TOTAL	1	498157	48615			546772
TOT. NON-TCH/NON-ENS	5	1295057	146170			1441227
TOTAL GEN.	5	1295057	146170			1441227
TOTAL PUB.	5	1295057	146170			1441227
CANADA						
PUBLIC						
GEN. NON-TEACH. NO LTU/NON-ENS. SANS UNITES A L.T.						
1 - 24 BEDS/LITS	199	14248241	1382504	252232	149163	15345456
25 - 49 BEDS/LITS	167	22465229	2507792	747386	45530	24233126
50 - 99 BEDS/LITS	99	27349495	2684119	114920	44188	29874682
100 - 199 BEDS/LITS	72	49711209	4242553	226062	99606	47688096
200 + BEDS/LITS	61	66883039	7455200	707482	462506	74063035
TOTAL	598	174717213	18272168	2048082	800993	191204395
GEN. NON-TEACHING WITH LTU/NON-ENS. AVEC UNITES A L.T.						
1 - 99 BEDS/LITS	47	9328695	1338621	76025	16024	10604325
100 - 199 BEDS/LITS	33	13904250	1835400	328836	2241	15413055
200 + BEDS/LITS	40	51951956	6626545	635216	782306	57162061
TOTAL	120	75184901	9800566	1040077	800571	83179441
TOT. NON-TCH/NON-ENS	718	249902114	28072734	3088159	1601564	274383836
GEN. TEACH. FULL/ ENSEIGN. COMPLET						
1 - 499 BEDS/LITS	6	16302036	1501499		22530	17826065
500 + BEDS/LITS	25	102126052	9099273	213467	23293	111025847
TOTAL	31	118428088	10600772	213467	45823	128851912
GEN. TEACH. PARTIAL / ENSEIGN. PARTIEL						
1 - 499 BEDS/LITS	21	32938887	3252216	793700	4158879	31241856
500 + BEDS/LITS	9	24529405	1992800	73886	283	26448036
TOTAL	30	57468292	5245016	867586	4159162	57689892
TOTAL GEN.	779	425798494	43918522	4169212	5806549	460925640
CHILDRENS/PEDIATR. CONV./REHAB.	5	9776557	1331390		1614896	9498211
CHRON./EXT. CARE/ SOINS PROLONGES	19	6595724	588209	140288	66467	7183933
OTHER/AUTRES	72	30573236	2280981			32675638
TOTAL PUB.	12	8578092	821091	7188	20244	9371751
TOTAL PUB.	887	481322103	48940193	4316688	7508156	519655173

TABLE 14. DEPRECIATION EXPENSE(1) - BUILDINGS AND BUILDING SERVICE EQUIPMENT PER RATED BED
 TABLEAU 14. FRAIS D'AMORTISSEMENT(1) - BATIMENTS ET MATERIEL FIXE PAR LIT (CAPACITE THEORIQUE)

TYPE AND SIZE AFFECTATION ET TAILLE	CANADA *	NFLD. T.-N.	P.E.I. I.P.-E.	N.S. N.-E.	N.B.	ATLANTIC - ATLAN- TIQUE	QUEBEC	ONTARIO	MANITOBA	SASK.	ALBERTA	PRAIRIES	B.C. - C.-B.
PUB. GEN. NON-TEACH / NON-ENSEIGNANT													
1 - 24 BEDS/LITS	Q1 194.05 MED 385.77 MN. 455.01 Q3 606.09	578.85 681.04 775.52 911.80	230.24	317.57 291.92	384.61 321.67	278.12 435.47 482.70 659.15		196.37 249.11	116.90 184.29 302.24 310.45	349.17 476.88 521.43 710.23	94.09 204.05 261.96 424.26	184.29 367.05 411.89 579.81	296.53 697.05 887.40 1646.67
25 - 49 BEDS/LITS	Q1 247.68 MED 410.92 MN. 496.67 Q3 622.57	463.97 597.95 646.01 662.72	474.58	300.98 298.96	282.44 404.37 413.72 418.79	291.71 427.07 472.96 548.43		280.39 459.25 599.34 783.57	84.86 233.84 432.53 386.37	317.58 437.24 452.53 575.37	268.49 366.69 460.88 647.36	246.00 385.86 370.13 621.22	143.36 405.67 482.40 601.71
50 - 99 BEDS/LITS	Q1 233.13 MED 362.76 MN. 399.94 Q3 484.47	765.91	301.92	438.12 458.78	379.34 327.09	250.85 381.53 420.41 438.84		229.62 397.18 356.56 417.52	135.93 171.59	342.67 521.14 524.35 609.82	240.73 358.01 370.13 456.48	205.57 347.80 369.68 480.18	193.77 438.24 505.63 607.91
100 - 199 BEDS/LITS	Q1 361.48 MED 440.22 MN. 456.22 Q3 503.85	505.05 577.03	386.48	500.24 499.06	414.91 456.15	332.71 452.58 491.53 535.16		228.96 447.79 458.86	584.18	340.78 409.33	443.37 455.09	340.78 454.92 538.30	414.00 388.80
200 + BEDS/LITS	Q1 280.89 MED 386.16 MN. 391.03 Q3 429.95	114.57	269.70	287.57 296.89	417.80 530.98	222.98 335.26 391.52 418.58		335.92 402.21 391.45 432.92	301.58 432.18	251.29	429.92 441.53	298.22 379.88 414.44 433.12	330.77 322.05
TOTAL	Q1 245.92 MED 399.39 MN. 426.93 Q3 566.84	463.97 654.53 534.38 823.72	386.48 319.20	197.46 382.25 403.36 506.78	287.46 384.61 454.84 428.34	280.93 418.79 441.49 558.70		279.57 399.39 417.90 492.61	114.41 194.05 343.33 331.71	342.31 465.61 465.13 661.34	224.91 358.88 412.78 503.38	229.50 373.47 412.00 567.31	233.91 421.52 472.39 696.64
-WITH LTU/AVEC UNITES A L.T.													
1 - 99 BEDS/LITS	Q1 284.14 MED 436.74 MN. 459.24 Q3 544.21							271.03 403.58 320.99 528.48	446.57 354.53		294.98	370.78 343.14	722.48 660.46
100 - 199 BEDS/LITS	Q1 279.09 MED 350.70 MN. 408.06 Q3 501.64		534.16			534.16		269.43 325.76 320.99 372.01	196.44			196.44	396.89 584.21 577.46 685.82
200 + BEDS/LITS	Q1 336.52 MED 476.96 MN. 491.25 Q3 590.19							326.54 548.26 497.94 587.67		564.07		564.07	338.80 478.53 462.54 617.46
TOTAL	Q1 301.39 MED 426.90 MN. 469.17 Q3 560.97		534.16			534.16		294.90 383.91 457.39 516.74	299.18	564.07	294.98	370.78 386.84	437.40 564.77 511.98 748.77
-TOTAL NON-TEACH/NON-ENSEIGNANT	Q1 260.62 MED 404.29 MN. 442.32 Q3 564.39	463.97 654.53 534.38 823.72	194.61 404.30 366.31 443.08	197.46 382.25 403.36 506.78	287.46 384.61 454.84 428.34	282.44 419.07 443.55 553.31		293.07 395.68 439.05 507.74	123.06 192.00 337.92 366.82	343.00 465.06 471.02 653.93	226.06 357.81 411.39 501.41	227.21 373.47 410.59 564.39	259.10 487.62 495.62 742.98
-GEN TCH FULL/ENS COMPLET													
1 - 499 BEDS/LITS	Q1 647.68 MED 725.66	834.68		647.68		729.40		639.28 722.95					
500 + BEDS/LITS	Q1 370.77 MED 467.61 MN. 497.25 Q3 570.89							370.77 509.45 526.10 622.78	256.42	464.59	477.02 592.29	455.73 450.16	484.63
TOTAL	Q1 380.67 MED 477.02 MN. 524.10 Q3 648.77	834.68		647.68		729.40		375.24 548.26 550.53 648.85	256.42	464.59	477.02 592.29	455.73 450.16	484.63
-GEN TCH PART./ENS PARTIEL													
1 - 499 BEDS/LITS	Q1 124.91 MED 418.09 MN. 486.73 Q3 581.12	903.30			626.66	626.66 773.21		419.41 508.51	484.90	176.17 216.82		227.63 262.97	344.34 545.21
500 + BEDS/LITS	Q1 295.75 MED 395.85 MN. 383.10 Q3 450.14				303.77	303.77		450.14 499.94		170.74	416.87	395.44 338.14	295.75
TOTAL	Q1 213.41 MED 396.25 MN. 432.09 Q3 505.16	903.30			441.71	596.30 591.68		450.14 502.91	484.90	170.74 201.86	416.87	124.70 311.54 306.65 418.09	320.05 545.01
-TOTAL GEN.	Q1 265.61 MED 405.82 MN. 457.41 Q3 567.31	494.78 656.71 677.41 851.55	194.61 404.30 366.31 443.08	200.36 400.80 444.26 526.40	297.50 384.61 451.08 428.79	294.28 423.88 493.79 582.93		299.94 401.39 409.34 528.77	126.06 214.29 321.40 376.59	340.36 452.27 462.56 635.85	235.12 369.01 382.56 499.44	227.63 374.88 395.55 559.29	266.57 486.57 486.74 731.39
-CHILDRENS/PEDIATR.	Q1 349.93 MED 755.76	349.93		856.09		621.44		1045.34	252.25			252.25	185.45
-CONV./REHAB	Q1 214.51 MED 291.64 MN. 340.15 Q3 353.25	314.45		45.95	308.50	182.75 163.90		414.27 482.97	234.60			234.60	267.23 285.19
CHRON./EXT.CARE/SOINS PROLONGES	Q1 139.75 MED 201.87 MN. 180.72 Q3 256.97	178.61			7.89	50.19		112.74 193.43 176.27 261.48	53.51 43.34		198.36 228.74 225.90 268.30	178.24 215.44 184.47 247.90	160.68 224.59
OTHER/AUTRES	Q1 348.58 MED 538.71			489.91		489.91		1161.38		38.21	348.58	119.04	536.02
TOTAL PUB.	Q1 238.84 MED 383.65 MN. 438.00 Q3 553.99	365.02 617.59 627.64 829.20	194.61 404.30 366.31 443.08	188.75 400.80 475.05 526.40	287.46 382.94 441.22 428.34	280.93 418.79 490.94 576.85		281.10 389.38 455.94 508.81	114.41 196.44 283.81 331.71	338.08 446.94 368.13 635.48	216.26 347.20 404.58 478.37	205.57 356.56 363.27 538.30	233.91 444.73 469.63 688.36
PRIVATE/PRIVES	MED MN.												
FEDERAL/FEDERAUX	MED MN.												

* INCLUDES YUKON & NORTHWEST TERRITORIES. - Y COMPRIS LE YUKON ET LES TERRITOIRES DU NORD-OUEST.
 (1) DEPRECIATION EXPENSE IS NOT CONSIDERED AS OPERATING EXPENSE IN THE PROVINCE OF QUEBEC. - FRAIS D'AMORTISSEMENT NE SONT PAS CONSIDERES COMME DEPENSES D'EXPLOITATION DANS LA PROVINCE DE QUEBEC.

TABLE 15. SUPPLEMENTARY DETAIL OF ACCUMULATED DEPRECIATION, MAJOR EQUIPMENT (SHAREABLE)
 TABLEAU 15. DETAILS SUPPLEMENTAIRES SUR L'AMORTISSEMENT ACCUMULE DU GROS MATERIEL (COUT PARTAGEABLE)

PROVINCE, TYPE OF HOSPITAL AND SIZE PROVINCE, AFFECTATION TAILLE DES HOPITAUX	HOSPITALS REPORTING HOPITAUX REPONDANTS	BALANCE AT JANUARY 1 SCLDE AU 1 ER JANVIER	DEPRECIATION PROVIDED DURING YEAR AMORTISSEMENT PREVIOUS POUR L'ANNEE	ACCUM. DEPREC. ON ASSETS RETIRED AMORT. ACCUM SUR L'ACTIF RADIE	ADJUSTMENTS REGULARISATIONS	BALANCE AT DECEMBER 31 SOLDE AU 31 DECEMBRE
DOLLARS						
NEWFOUNDLAND						
TERRE-NEUVE						
PUBLIC						
GEN. NON-TEACH. NO LTU/NON-ENS. SANS UNITES A L.T.						
1 - 24 BEDS/LITS	10	315589	55705			371294
25 - 49 BEDS/LITS	8	605546	93026			698572
50 - 99 BEDS/LITS	3	462816	70897	3205		535508
100 - 199 BEDS/LITS	1	1402013	200115			1602128
200 + BEDS/LITS	1	151168	44742	160		195750
TOTAL	25	2937132	464485	3365		3398252
TOT. NON-TCH/NON-ENS	25	2937132	464485	3365		3398252
GEN. TEACH. FULL/ENSEIGN. COMPLET						
1 - 499 BEDS/LITS	1	636945	235665			872610
TOTAL	1	636945	235665			872610
GEN. TEACH. PARTIAL/ENSEIGN. PARTIEL						
1 - 499 BEDS/LITS	2	1480295	186524	463		1666356
TOTAL	2	1480295	186524	463		1666356
TOTAL GEN.	28	5054372	886674	3828		5937218
CHILDRENS/PEDIATR. CONV./REHAB.						
	1	713184	140983	494		853673
	1	3545	1374			4919
TOTAL PUB.	30	5771101	1029031	4322		6795810
PRINCE EDWARD ISLAND						
ILE DU P.-E.						
PUBLIC						
GEN. NON-TEACH. NO LTU/NON-ENS. SANS UNITES A L.T.						
1 - 24 BEDS/LITS	2	48737	4560		20	53317
25 - 49 BEDS/LITS	1	45040	5757			50797
50 - 99 BEDS/LITS	2	155692	19393	52006		123078
100 - 199 BEDS/LITS	1	463724	38682			502406
200 + BEDS/LITS	1	627178	54510			681688
TOTAL	7	1340371	122901	52006	20	1411286
GEN. NON-TEACHING WITH LTU/NON-ENS. AVEC UNITES A L.T.						
100 - 199 BEDS/LITS	1	264082	26611		2092	292785
TOTAL	1	264082	26611		2092	292785
TOT. NON-TCH/NON-ENS	8	1604453	149512	52006	2112	1704071
TOTAL GEN.	8	1604453	149512	52006	2112	1704071
TOTAL PUB.	8	1604453	149512	52006	2112	1704071
NOVA SCOTIA						
NOUVELLE-ECOSSE						
PUBLIC						
GEN. NON-TEACH. NO LTU/NON-ENS. SANS UNITES A L.T.						
1 - 24 BEDS/LITS	14	357830	36037	3114	1602	392153
25 - 49 BEDS/LITS	5	419934	39646	6401	14	453169
50 - 99 BEDS/LITS	11	1686295	223273	20979	1727	1889250
100 - 199 BEDS/LITS	8	2739654	251605	21115	11611	2979885
200 + BEDS/LITS	3	687079	120566	24696	88	782861
TOTAL	41	5890792	671127	76305	15042	6497318
TOT. NON-TCH/NON-ENS	41	5890792	671127	76305	15042	6497318
GEN. TEACH. FULL/ENSEIGN. COMPLET						
1 - 499 BEDS/LITS	1	1787718	218265	19732	3666	1989917
TOTAL	1	1787718	218265	19732	3666	1989917
TOTAL GEN.	42	7678510	889392	96037	18708	8487235
CHILDRENS/PEDIATR. CONV./REHAB.						
	1	1203383	316946		7454	1512875
	2	80056	12795	937	43	91931
OTHER/AUTRES	1	408759	51205	16138	271	444697
TOTAL PUB.	46	9370708	1270338	113112	26476	10536138
NEW BRUNSWICK						
NOUVEAU-BRUNSWICK						
PUBLIC						
GEN. NON-TEACH. NO LTU/NON-ENS. SANS UNITES A L.T.						
1 - 24 BEDS/LITS	8	230903	26241	79	12599	244466
25 - 49 BEDS/LITS	9	981184	123343	1189		1103338
50 - 99 BEDS/LITS	7	1325942	187330	771	108631	1616532
100 - 199 BEDS/LITS	6	2088105	205707	248	803	2294367
200 + BEDS/LITS	5	3405746	423701	186931	344	3642860
TOTAL	35	8031880	961722	189218	122377	8901563
GEN. NON-TEACHING WITH LTU/NON-ENS. AVEC UNITES A L.T.						
200 + BEDS/LITS	1		9451			9451
TOTAL	1		9451			9451
TOT. NON-TCH/NON-ENS	36	8031880	971173	189218	122377	8911014
GEN. TEACH. PARTIAL/ENSEIGN. PARTIEL						
1 - 499 BEDS/LITS	1	1465606	153704			1619310
500 + BEDS/LITS	1	2678804	226083			2904887
TOTAL	2	4144410	379787			4524197
TOTAL GEN.	38	12176290	1350960	189218	122377	13435211

TABLE 15. SUPPLEMENTARY DETAIL OF ACCUMULATED DEPRECIATION, MAJOR EQUIPMENT (SHAREABLE)
 TABLEAU 15. DETAILS SUPPLEMENTAIRES SUR L'AMORTISSEMENT ACCUMULE DU GROS MATERIEL (COUT PARTAGEABLE)

PROVINCE, TYPE OF HOSPITAL AND SIZE PROVINCE, AFFECTATION TAILLE DES HOPITAUX	HOSPITALS REPORTING HOPITAUX REPONDANTS	BALANCE AT JANUARY 1 SOLDE AU 1 ER JANVIER	DEPRECIATION PROVIDED DURING YEAR AMORTISSEMENT PREVUS PCUR L'ANNEE	ACCUM. DEPREC. ON ASSETS RETIRED AMORT. SUR L'ACTIF RADIE	ADJUSTMENTS REGULARISATIONS	BALANCE AT DECEMBER 31 SOLDE AU 31 DECEMBRE
DOLLARS						
NEW BRUNSWICK						
NOUVEAU-BRUNSWICK						
PUBLIC						
CONV./REHAB. CHRON./EXT. CARE/SOINS PROLONGES	1	62827	6856			69683
		68321	7075			75396
TOTAL PUB.	40	12307438	1364891	189218	122377	13580290
ATLANTIC						
ATLANTIQUE						
PUBLIC						
GEN. NON-TEACH. NO LTU/NON-ENS. SANS UNITES A L.T.						
1 - 24 BEDS/LITS	34	953059	122543	3193	14221	1061230
25 - 49 BEDS/LITS	23	2051704	261772	7590	14	2305876
50 - 99 BEDS/LITS	23	3630745	496292	76961	110358	4159368
100 - 199 BEDS/LITS	18	6693496	696109	21383	12414	7378786
200 + BEDS/LITS	10	4871171	643519	435	435	5303159
TOTAL	108	18200175	2220235	320894	137439	20208419
GEN. NON-TEACHING WITH LTU/NON-ENS. AVEC UNITES A L.T.						
100 - 199 BEDS/LITS	1	264082	26611		2092	292785
200 + BEDS/LITS	2	264082	9451		2092	9451
TOTAL	110	18464257	2256297	320894	139531	20510655
TOT. NON-TCH/NON-ENS						
GEN. TEACH. FULL/ENSEIGN. COMPLET						
1 - 499 BEDS/LITS	2	2424663	453930	19732	3666	2862527
TOTAL	2	2424663	453930	19732	3666	2862527
GEN. TEACH. PARTIAL/ENSEIGN. PARTIEL						
1 - 499 BEDS/LITS	3	2945901	340228	463		3285666
500 + BEDS/LITS	4	2678804	226083	463		2904887
TOTAL	4	5624705	566311	463		6190553
TOTAL GEN.	116	26513625	3276538	341089	143197	29563735
CHILDRENS/PEDIATR. CONV./REHAB. CHRON./EXT. CARE/SOINS PROLONGES OTHER/AUTRES						
	2	1916567	457929	494	7454	2366548
	4	146428	21025	937	43	166533
	1	68321	7075			75396
	1	408759	51205	16138	271	444097
TOTAL PUB.	124	29053700	3813772	358658	150965	32616309
QUEBEC						
PUBLIC						
GEN. NON-TEACH. NO LTU/NON-ENS. SANS UNITES A L.T.						
1 - 24 BEDS/LITS	8	355977	40546	5773		390750
25 - 49 BEDS/LITS	11	975030	82303	5329		1052004
50 - 99 BEDS/LITS	12	2435415	231242	6273	29966	2604894
100 - 199 BEDS/LITS	27	11096989	1099115	91520	40032	12137012
200 + BEDS/LITS	19	15602744	1930128	83833	103109	17530042
TOTAL	77	30466155	3383334	249328	173107	33714702
GEN. NON-TEACHING WITH LTU/NON-ENS. AVEC UNITES A L.T.						
1 - 99 BEDS/LITS	3	259182	42920	4520		297582
100 - 199 BEDS/LITS	4	1167728	204487	2814	3962	1366569
200 + BEDS/LITS	4	3027265	351353	53777	106790	3491631
TOTAL	11	4454175	598760	60911	110752	5095782
TOT. NON-TCH/NON-ENS	88	34920330	3982094	310239	283859	38810484
GEN. TEACH. FULL/ENSEIGN. COMPLET						
1 - 499 BEDS/LITS	1	1983148	196000	17068		2162980
500 + BEDS/LITS	10	29826139	3728283	100496	6071016	38667204
TOTAL	11	31809287	3924283	117564	6071016	40829284
GEN. TEACH. PARTIAL/ENSEIGN. PARTIEL						
1 - 499 BEDS/LITS	11	14426138	1496354	187048	67025	15796651
500 + BEDS/LITS	12	2989767	642855	1080926	1080926	4713548
TOTAL	12	17415905	2139209	187048	1147951	20510199
TOTAL GEN.	111	84145522	10045586	614851	7502826	100149967
CHILDRENS/PEDIATR. CONV./REHAB. CHRON./EXT. CARE/SOINS PROLONGES OTHER/AUTRES						
	2	6740178	466360	14078	1667851	8860311
	5	1123645	164124	1247	197216	1467612
	23	3922123	400804	51366	160134	4111427
	6	3844798	483623	128950	46840	4246311
TOTAL PUB.	147	99776266	11560497	810492	9574867	118835628
ONTARIO						
PUBLIC						
GEN. NON-TEACH. NO LTU/NON-ENS. SANS UNITES A L.T.						
1 - 24 BEDS/LITS	5	229880	21165	130		250915
25 - 49 BEDS/LITS	22	2060169	246121	65405	57078	2197213
50 - 99 BEDS/LITS	14	3443913	414322	14164	280	3843791
100 - 199 BEDS/LITS	17	7014138	1436173	88563	11931	8368725
200 + BEDS/LITS	27	26146109	4043075	486961	35856	29670617
TOTAL	85	38894209	6160856	655223	105145	44330661
GEN. NON-TEACHING WITH LTU/NON-ENS. AVEC UNITES A L.T.						
1 - 99 BEDS/LITS	34	6118289	816733	171052	359	6763611

TABLE 15. SUPPLEMENTARY DETAIL OF ACCUMULATED DEPRECIATION, MAJOR EQUIPMENT (SHAREABLE)

TABLEAU 15. DETAILS SUPPLEMENTAIRES SUR L'AMORTISSEMENT ACCUMULE DU GROS MATERIEL (COUT PARTAGEABLE)

PROVINCE, TYPE OF HOSPITAL AND SIZE PROVINCE, AFFECTATION TAILLE DES HOPITAUX	HOSPITALS REPORTING HOPITAUX REPONDANTS	BALANCE AT JANUARY 1 SOLDE AU 1 ER JANVIER	DEPRECIATION PROVIDED DURING YEAR AMORTISSEMENT PREVUS POUR L'ANNEE	ACCUM. DEPREC. ON ASSETS RETIRED AMORT. ACCUM SUR L'ACTIF RACIE	ADJUSTMENTS REGULARISATIONS	BALANCE AT DECEMBER 31 SOLDE AU 31 DECEMBRE
DOLLARS						
ONTARIO PUBLIC						
GEN. NON-TEACHING WITH LTU/NON-ENS. AVEC UNITES A L.T.						
100 - 199 BEDS/LITS	19	6386308	777506	41839		7121975
200 + BEDS/LITS	27	28004268	3822689	252302	123247	31451422
TOTAL	80	40508865	5416928	465193	123606	45337008
TOT. NON-TCH/NON-ENS	165	79403074	11577784	1120416	228751	89667669
GEN. TEACH. FULL/ENSEIGN. COMPLET						
1 - 499 BEDS/LITS	5	4777898	660858	5260	6820	5440316
500 + BEDS/LITS	12	38940093	4705313	779283	169611	42722350
TOTAL	17	43717991	5366171	784543	176431	48142666
GEN. TEACH. PARTIAL/ENSEIGN. PARTIEL						
1 - 499 BEDS/LITS	3	1654807	195718	11952		1838573
500 + BEDS/LITS	3	5212674	725670	58333	283	5880294
TOTAL	6	6867481	921388	70285	283	7718867
TOTAL GEN.	188	129988546	17865343	1975244	405465	145529202
CHILDRENS/PEDIATR. CONV./REHAB.	1	5824228	962163	1332792		5453599
CHRON./EXT. CARE/SOINS PROLONGES	5	977586	98549	50106	13787	1039784
OTHER/AUTRES	19	6865548	576782	160246	6572	7275512
TOTAL PUB.	215	146998410	19999547	3544350	425824	163111347
MANITCBA PUBLIC						
GEN. NON-TEACH. NO LTU/NON-ENS. SANS UNITES A L.T.						
1 - 24 BEDS/LITS	43	1097172	114198	159917	13418	1050853
25 - 49 BEDS/LITS	15	503847	72963	40399	6262	545845
50 - 99 BEDS/LITS	7	867970	77479	55378	498	890373
100 - 199 BEDS/LITS	2	387773	44997		13	432757
200 + BEDS/LITS	3	1769855	281591	74397	84804	1893059
TOTAL	70	4626627	591228	330091	104995	4807887
GEN. NON-TEACHING WITH LTU/NON-ENS. AVEC UNITES A L.T.						
1 - 99 BEDS/LITS	3	322246	53906	2955	2297	370900
100 - 199 BEDS/LITS	1	209135	25009	2740		231404
TOTAL	4	531381	78915	5695	2297	602304
TOT. NON-TCH/NON-ENS	74	5158008	670143	335786	107292	5410191
GEN. TEACH. FULL/ENSEIGN. COMPLET						
500 + BEDS/LITS	2	4802108	501275	189331		5114052
TOTAL	2	4802108	501275	189331		5114052
GEN. TEACH. PARTIAL/ENSEIGN. PARTIEL						
1 - 499 BEDS/LITS	1	887037	108053	426527		568563
TOTAL	1	887037	108053	426527		568563
TOTAL GEN.	77	10847153	1279471	951644	107292	11092806
CHILDRENS/PEDIATR. CONV./REHAB.	1	1133044	97032		8455	1221621
CHRON./EXT. CARE/SOINS PROLONGES	2	364084	46709		152	410793
OTHER/AUTRES	1	772282	44647	2239		814538
TOTAL PUB.	81	13116563	1467859	953883	115899	13539758
SASKATCHEWAN PUBLIC						
GEN. NON-TEACH. NO LTU/NON-ENS. SANS UNITES A L.T.						
1 - 24 BEDS/LITS	80	3544089	244840	21561	21407	3749825
25 - 49 BEDS/LITS	28	2244616	209820	7920	138	2446654
50 - 99 BEDS/LITS	9	1335078	156215	29475	43309	1418511
100 - 199 BEDS/LITS	6	2507176	217855	20137		2704894
200 + BEDS/LITS	1	693918	40192	116		733994
TOTAL	124	10324877	868922	79209	64854	11053878
GEN. NON-TEACHING WITH LTU/NON-ENS. AVEC UNITES A L.T.						
200 + BEDS/LITS	1	526768	66421	640	254722	337827
TOTAL	1	526768	66421	640	254722	337827
TOT. NON-TCH/NON-ENS	125	10851645	935343	79849	319576	11391705
GEN. TEACH. FULL/ENSEIGN. COMPLET						
500 + BEDS/LITS	1	2302775	202876	57489	124	2448286
TOTAL	1	2302775	202876	57489	124	2448286
GEN. TEACH. PARTIAL/ENSEIGN. PARTIEL						
1 - 499 BEDS/LITS	4	4066389	413421	21117	1327160	3131533
500 + BEDS/LITS	1	738011	144164	1151		881024
TOTAL	5	4804400	557585	22268	1327160	4012557
TOTAL GEN.	131	17958820	1695804	159606	1646860	17852548
OTHER/AUTRES	1	360110	48958	524	11658	422202
TOTAL PUB.	132	18318930	1744762	160130	1658518	18272750
ALBERTA PUBLIC						
GEN. NON-TEACH. NO LTU/NON-ENS. SANS UNITES A L.T.						
1 - 24 BEDS/LITS	23	756607	45035	9737	509	792414

TABLE 15. SUPPLEMENTARY DETAIL OF ACCUMULATED DEPRECIATION, MAJOR EQUIPMENT (SHAREABLE)

TABLEAU 15. DETAILS SUPPLEMENTAIRES SUR L'AMORTISSEMENT ACCUMULE DU GROS MATERIEL (COUT PARTAGEABLE)

PROVINCE, TYPE OF HOSPITAL AND SIZE PROVINCE, AFFECTATION TAILLE DES HOPITAUX	HOSPITALS REPORTING HOPITAUX REpondANTS	BALANCE AT JANUARY 1 SOLDE AU 1 ER JANVIER	DEPRECIATION PROVIDED DURING YEAR AMORTISSEMENT PREVUS POUR L'ANNEE	ACCUM. DEPREC. ON ASSETS RETIRED AMORT. ACCUM SUR L'ACTIF RADIE	ADJUSTMENTS REGULARISATIONS	BALANCE AT DECEMBER 31 SOLDE AU 31 DECEMBRE
DOLLARS						
ALBERTA PUBLIC						
GEN. NON-TEACH. NO LTU/NON-ENS. SANS UNITES A L.T.						
25 - 49 BEDS/LITS	47	3270375	333907	197753	2052	3406541
50 - 99 BEDS/LITS	28	3231025	325238	29640	2390	3524497
100 - 199 BEDS/LITS	5	1331737	349742	66496	9527	1505456
200 + BEDS/LITS	4	2584532	236609	22935		2798206
TOTAL	107	11174276	1190531	326561	14478	12027114
GEN. NON-TEACHING WITH LTU/NON-ENS. AVEC UNITES A L.T.						
1 - 99 BEDS/LITS	1	105185	11552			116737
TOTAL	1	105185	11552			116737
TOT. NON-TCH/NON-ENS	108	11279461	1202083	326561	14478	12143851
GEN. TEACH. FULL/ENSEIGN. COMPLET						
500 + BEDS/LITS	2	2564379	555273			3119652
TOTAL	2	2564379	555273			3119652
GEN. TEACH. PARTIAL/ENSEIGN. PARTIEL						
500 + BEDS/LITS	2	1635587	286988	1589		1920986
TOTAL	2	1635587	286988	1589		1920986
TOTAL GEN.	112	15479427	2044344	328150	14478	17184489
CHILDRENS/PEDIATR. CHRON./EXT. CARE/SOINS PROLONGES OTHER/AUTRES	25	388610 2883174	240416	21573	388610 140	3101877
TOTAL PUB.	138	18932294	2308391	349795	403228	20491008
PRAIRIES PUBLIC						
GEN. NON-TEACH. NO LTU/NON-ENS. SANS UNITES A L.T.						
1 - 24 BEDS/LITS	146	5397868	404073	191215	35334	5593092
25 - 49 BEDS/LITS	90	6018838	616690	246072	8452	6394040
50 - 99 BEDS/LITS	44	5434073	558932	114493	46197	5833381
100 - 199 BEDS/LITS	13	4226686	512594	86633	9540	4643107
200 + BEDS/LITS	8	5048315	528392	97448	84804	5425259
TOTAL	301	26125780	2650681	735861	184327	27888679
GEN. NON-TEACHING WITH LTU/NON-ENS. AVEC UNITES A L.T.						
1 - 99 BEDS/LITS	4	427431	65458	2955	2297	487637
100 - 199 BEDS/LITS	1	209135	25009	2740		231404
200 + BEDS/LITS	1	526768	66421	640	254722	337827
TOTAL	6	1163334	156888	6335	257019	1056868
TOT. NON-TCH/NON-ENS	307	27289114	2807569	742196	441346	28945747
GEN. TEACH. FULL/ENSEIGN. COMPLET						
500 + BEDS/LITS	5	9669262	1259424	246820	124	10681990
TOTAL	5	9669262	1259424	246820	124	10681990
GEN. TEACH. PARTIAL/ENSEIGN. PARTIEL						
1 - 499 BEDS/LITS	5	4953426	521474	447644	1327160	3700096
500 + BEDS/LITS	3	2373598	431152	2740		2802010
TOTAL	8	7327024	952626	450384	1327160	6502106
TOTAL GEN.	320	44285400	5019619	1439400	1768630	46129843
CHILDRENS/PEDIATR. CONV./REHAB. CHRON./EXT. CARE/SOINS PROLONGES OTHER/AUTRES	1 1 27	1521654 364084 3655456	97032 46709 285063	397065	1221621 410793 3916415	1221621 410793 3916415
TOTAL PUB.	351	50367787	5521012	1463808	2177645	52303516
BRITISH COLUMBIA COLOMBIE BRITANNIQUE						
GEN. NON-TEACH. NO LTU/NON-ENS. SANS UNITES A L.T.						
1 - 24 BEDS/LITS	13	468273	62970			531243
25 - 49 BEDS/LITS	24	1833123	245600	68516	70	2110137
50 - 99 BEDS/LITS	10	1609791	230647	4057		1836381
100 - 199 BEDS/LITS	7	2145955	277560	10926	4345	2416770
200 + BEDS/LITS	3	1629730	186982	68369	5741	1754084
TOTAL	57	7686872	1003759	151868	10156	8548615
GEN. NON-TEACHING WITH LTU/NON-ENS. AVEC UNITES A L.T.						
1 - 99 BEDS/LITS	6	545586	111850	357		657079
100 - 199 BEDS/LITS	9	2510115	405566	144537	3749	2767395
200 + BEDS/LITS	9	4129792	812875	13046		4929621
TOTAL	24	7185493	1330291	157940	3749	8354095
TOT. NON-TCH/NON-ENS	81	14872365	2334050	309808	13905	16902710
GEN. TEACH. FULL/ENSEIGN. COMPLET						
500 + BEDS/LITS	2	8817134	543645	33000		9327779
TOTAL	2	8817134	543645	33000		9327779
GEN. TEACH. PARTIAL/ENSEIGN. PARTIEL						
1 - 499 BEDS/LITS	3	3223817	466347	71116	45202	3573846

TABLE 15. SUPPLEMENTARY DETAIL OF ACCUMULATED DEPRECIATION, MAJOR EQUIPMENT (SHAREABLE)
 TABLEAU 15. DETAILS SUPPLEMENTAIRES SUR L'AMORTISSEMENT ACCUMULE DU GROS MATERIEL (COUT PARTAGEABLE)

PROVINCE, TYPE OF HOSPITAL AND SIZE PROVINCE, AFFECTATION TAILLE DES HOPITAUX	HOSPITALS REPORTING HOPITAUX REPENDANTS	BALANCE AT JANUARY 1 SOLDE AU 1 ER JANVIER	DEPRECIATION PROVIDED DURING YEAR AMORTISSEMENT PREVIOUS PCUR L'ANNEE	ACCUM. DEP. ON ASSETS RETIRED AMORT. ACCUM SUR L'ACTIF RADIE	ADJUSTMENTS REGULARISATIONS	BALANCE AT DECEMBER 31 SOLDE AU 31 DECEMBRE
COLLARS						
BRITISH COLUMBIA COLOMBIE BRITANNIQUE						
PUBLIC						
GEN. TEACH. PARTIAL / ENSEIGN. PARTIEL						
500 + BEDS/LITS	1	1750343	181759	2219		1929883
TOTAL	4	4974160	648106	73335	45202	5503729
TOTAL GEN.	87	28663659	3525801	416143	59107	31734218
CHILDRENS/PEDIATR. CONV./REHAB. / CHRON./EXT. CARE/ SOINS PROLONGES OTHER/AUTRES						
1	1	346476	43838			390314
5	5	547272	44717	1496		596493
6	6	409252	54759	4014		459597
2	2	1196359	83506	10051		1269814
TOTAL PUB.	101	31163018	3752621	431704	59107	34444836
NORTHWEST TERR. / TERR. DU NORD-OUEST						
PUBLIC						
GEN. NON-TEACH. NO LTU/NON-ENS. SANS UNITES A L.T.						
1 - 24 BEDS/LITS	3	139719	11219			156889
50 - 99 BEDS/LITS	1	45196	13777	49		58973
TOTAL	4	184915	24996	49		209862
GEN. NON-TEACHING WITH LTU/NON-ENS. AVEC UNITES A L.T.						
1 - 99 BEDS/LITS	1	98838	2905			101743
TOTAL	1	98838	2905			101743
TOT. NON-TCH/NON-ENS	5	283753	27901	49		311605
TOTAL GEN.	5	283753	27901	49		311605
TOTAL PUB.	5	283753	27901	49		311605
CANADA						
PUBLIC						
GEN. NON-TEACH. NO LTU/NON-ENS. SANS UNITES A L.T.						
1 - 24 BEDS/LITS	209	7544776	662516	200360	49555	7978119
25 - 49 BEDS/LITS	170	12938864	1452486	392912	65614	13959270
50 - 99 BEDS/LITS	104	16599133	1945212	272948	186801	18336788
100 - 199 BEDS/LITS	82	31177264	4021551	299005	78262	34944400
200 + BEDS/LITS	67	53298069	7362096	948398	229942	59682561
TOTAL	632	121558106	15443861	2113223	610174	134901138
GEN. NON-TEACHING WITH LTU/NON-ENS. AVEC UNITES A L.T.						
1 - 99 BEDS/LITS	48	7449326	1039866	178884	2656	8307652
100 - 199 BEDS/LITS	34	10537368	1439179	191730	9803	11780126
200 + BEDS/LITS	42	35688093	5062789	319765	484759	40155552
TOTAL	124	53674787	7541834	690379	497218	60247732
TOT. NON-TCH/NON-ENS	756	175232893	22985695	2803602	1107392	195148870
GEN. TEACH. FULL/ENSEIGN. COMPLET						
1 - 499 BEDS/LITS	8	9185709	1310788	42060	10486	10464923
500 + BEDS/LITS	29	87252628	10236665	1159599	624751	101379323
TOTAL	37	96438337	11547453	1201659	6251237	111844246
GEN. TEACH. PARTIAL / ENSEIGN. PARTIEL						
1 - 499 BEDS/LITS	25	27204089	3020121	718223	1439387	28194832
500 + BEDS/LITS	9	15005186	2207519	63292	1081209	18230622
TOTAL	34	42209275	5227640	781515	2520596	46425454
TOTAL GEN.	827	313880505	39760788	4786776	9879225	353418570
CHILDRENS/PEDIATR. CONV./REHAB. / CHRON./EXT. CARE/ SOINS PROLONGES OTHER/AUTRES						
7	7	16349103	2027322	1347364	2072370	18292393
20	20	3159015	375124	53786	211046	3675215
76	76	14920700	1324483	239438	166998	15838747
13	13	9333611	1187633	181697	58769	10398316
TOTAL PUB.	943	357642934	44675350	6609061	12388408	401623241

TABLE 16. SUPPLEMENTARY DETAIL OF ACCUMULATED DEPRECIATION, MAJOR EQUIPMENT (NON-SHAREABLE)

TABLEAU 16. DETAILS SUPPLEMENTAIRES SUR L'AMORTISSEMENT ACCUMULE DE GROS MATERIEL (COUT NON-PARTAGEABLE)

PROVINCE, TYPE OF HOSPITAL AND SIZE PROVINCE, AFFECTATION TAILLE DES HOPITAUX	HOSPITALS REPORTING HOPITAUX REpondANTS	BALANCE AT JANUARY 1 SOLDE AU 1ER JANVIER	DEPRECIATION PROVIDED DURING YEAR AMORTISSEMENT PREVUS POUR L'ANNEE	ACCUM. DEPREC ON ASSETS RETIRED AMORT. ACCUM. SUR L'ACTIF RADIE	ADJUSTMENTS REGULARISATIONS	BALANCE AT DECEMBER 31 SOLDE AU 31 DECEMBRE
DOLLARS						
NEWFOUNDLAND						
TERRE-NEUVE						
PUBLIC						
GEN. NON-TEACH. NO LTU/NON-ENS. SANS UNITES A L.T.						
50 - 99 BEDS/LITS	3	26760	7479			34239
200 + BEDS/LITS	1	178306				178306
TOTAL	4	205066	7479			212545
TOT. NON-TCH/NON-ENS	4	205066	7479			212545
GEN. TEACH. PARTIAL /ENSEIGN. PARTIEL						
1 - 499 BEDS/LITS	1	356933	42006			398939
TOTAL	1	356933	42006			398939
TOTAL GEN.	5	561999	49485			611484
CONV./REHAB.	1	4888	2756			7644
TOTAL PUB.	6	566887	52241			619128
PRINCE EDWARD ISLAND						
ILE DU P.-E.						
PUBLIC						
GEN. NON-TEACH. NO LTU/NON-ENS. SANS UNITES A L.T.						
1 - 24 BEDS/LITS	1	152	19			171
TOTAL	1	152	19			171
TOT. NON-TCH/NON-ENS	1	152	19			171
TOTAL GEN.	1	152	19			171
TOTAL PUB.	1	152	19			171
NOVA SCOTIA						
NOUVELLE-ECOSSE						
PUBLIC						
GEN. NON-TEACH. NO LTU/NON-ENS. SANS UNITES A L.T.						
1 - 24 BEDS/LITS	4	24401	3066			27467
25 - 49 BEDS/LITS	3	6720	1053			7773
50 - 99 BEDS/LITS	4	15604	3731		125	19210
TOTAL	11	46725	7850		125	54450
TOT. NON-TCH/NON-ENS	11	46725	7850		125	54450
GEN. TEACH. FULL /ENSEIGN. COMPLET						
1 - 499 BEDS/LITS	1	54078	9553		3666	59965
TOTAL	1	54078	9553		3666	59965
TOTAL GEN.	12	100803	17403		3791	114415
CHILDRENS/PEDIATR.	1	16640	9738		2780	29158
CONV./REHAB.	1	71854			937	72791
OTHER/AUTRES	1	3000				3000
TOTAL PUB.	15	192297	27141		7508	219364
NEW BRUNSWICK						
NOUVEAU-BRUNSWICK						
PUBLIC						
GEN. NON-TEACH. NO LTU/NON-ENS. SANS UNITES A L.T.						
1 - 24 BEDS/LITS	1	340	29			369
25 - 49 BEDS/LITS	3	4354	1062		208	5624
50 - 99 BEDS/LITS	2	3791	856		792	5439
100 - 199 BEDS/LITS	1	803		136323	803	852
200 + BEDS/LITS	1	136323	2799	136323		12284
TOTAL	7	145611	2799	136323	1803	12284
TOT. NON-TCH/NON-ENS	7	145611	2799	136323	1803	12284
GEN. TEACH. PARTIAL /ENSEIGN. PARTIEL						
500 + BEDS/LITS	1	16769	343	22851		5739
TOTAL	1	16769	343	22851		5739
TOTAL GEN.	8	162380	3142	159174	1803	6545
TOTAL PUB.	8	162380	3142	159174	1803	6545
ATLANTIC						
ATLANTIQUE						
PUBLIC						
GEN. NON-TEACH. NO LTU/NON-ENS. SANS UNITES A L.T.						
1 - 24 BEDS/LITS	6	24893	3114			28007
25 - 49 BEDS/LITS	6	11074	2115		208	13397
50 - 99 BEDS/LITS	9	46155	12066		917	58888
100 - 199 BEDS/LITS	1	803		136323	803	852
200 + BEDS/LITS	2	314699	852	136323		179158
TOTAL	23	397554	18147	136323	1928	279450
TOT. NON-TCH/NON-ENS	23	397554	18147	136323	1928	279450
GEN. TEACH. FULL /ENSEIGN. COMPLET						
1 - 499 BEDS/LITS	1	54078	9553		3666	59965
TOTAL	1	54078	9553		3666	59965
GEN. TEACH. PARTIAL /ENSEIGN. PARTIEL						
1 - 499 BEDS/LITS	1	356933	42006			398939
500 + BEDS/LITS	1	16769	343	22851		5739
TOTAL	2	373702	42349	22851		393200
TOTAL GEN.	26	825334	70049	159174	5594	732615

TABLE 16. SUPPLEMENTARY DETAIL OF ACCUMULATED DEPRECIATION, MAJOR EQUIPMENT (NON-SHAREABLE)
 TABLEAU 16. DETAILS SUPPLEMENTAIRES SUR L'AMORTISSEMENT ACCUMULE DE GROS MATERIEL (COUT NON-PARTAGEABLE)

PROVINCE, TYPE OF HOSPITAL AND SIZE PROVINCE, AFFECTATION TAILLE DES HOPITAUX	HOSPITALS REPORTING HOPITAUX REpondANTS	BALANCE AT JANUARY 1 SOLDE AU 1ER JANVIER	DEPRECIATION PROVIDED DURING YEAR AMORTISSEMENT PREVUS POUR L'ANNEE	ACCUM. DEPREC ON ASSETS RETIRED AMORT. ACCUM. SUR L'ACTIF RADIE	ADJUSTMENTS REGULAR- ISATIENS	BALANCE AT DECEMBER 31 SOLDE AU 31 DECEMBRE
DOLLARS						
ATLANTIC ATLANTIQUE PUBLIC						
CHILDRENS/PEDIATR. CONV./REHAB. OTHER/AUTRES	1 2 1	16640 76742 3000	9738 2756		2780 937	29158 80435 3C00
TOTAL PUB.	30	921716	82543	159174	9311	845208
QUEBEC PUBLIC						
GEN. NON-TEACH. NO LTU/NON-ENS. SANS UNITES A L.T.						
1 - 24 BEDS/LITS	1	3500				3500
25 - 49 BEDS/LITS	1	57	19			76
50 - 99 BEDS/LITS	1	52			1	53
100 - 199BEDS/LITS	1	73	413			486
TOTAL	5	3682	432		1	4115
GEN. NON-TEACHING WITH LTU/NON-ENS. AVEC UNITES A L.T.						
100 - 199BEDS/LITS	1	466			465	1
TOTAL	1	466			465	1
TOT. NON-TCH/NON-ENS	6	4148	432		466	4116
GEN. TEACH. FULL/ENSEIGN. COMPLET 500 + BEDS/LITS	1	267704	67180			334884
TOTAL	1	267704	67180			334884
TOTAL GEN.	7	271852	67612		466	339C00
CHILDRENS/PEDIATR. CONV./REHAB. CHREN./EXT. CARE/SOINS PROLONGES	1 1 1	3751 9340	166		327951	327951 3751 9506
TOTAL PUB.	10	284943	67778		328417	68C208
ONTARIO PUBLIC						
GEN. NON-TEACH. NO LTU/NON-ENS. SANS UNITES A L.T.						
1 - 24 BEDS/LITS	1	3469	305			3774
25 - 49 BEDS/LITS	4	1828	958			2786
50 - 99 BEDS/LITS	1	9000		9000		
100 - 199BEDS/LITS	1	34582	6432			41014
200 + BEDS/LITS	11	209217	33734	24628	7037	225350
TOTAL	17	258096	41429	33628	7037	272934
GEN. NON-TEACHING WITH LTU/NON-ENS. AVEC UNITES A L.T.						
1 - 99 BEDS/LITS	5	11636	8069	800		18905
100 - 199BEDS/LITS	5	45802	5695			51497
200 + BEDS/LITS	7	38943	12186		1267	52396
TOTAL	17	96381	25950	800	1267	122798
TOT. NON-TCH/NON-ENS	34	354477	67379	34428	8304	395732
GEN. TEACH. FULL/ENSEIGN. COMPLET 1 - 499 BEDS/LITS	1	23136	6714			29850
500 + BEDS/LITS	9	2697903	803213	341598		3159518
TOTAL	10	2721039	809927	341598		3189368
GEN. TEACH. PARTIAL /ENSEIGN. PARTIEL 500 + BEDS/LITS	2	4446	1783			6229
TOTAL	2	4446	1783			6229
TOTAL GEN.	46	3079962	879089	376026	8304	3591329
CHILDRENS/PEDIATR. CHRON./EXT. CARE/SOINS PROLONGES	1 6	1176200 57661	210731 5177	302331	93235	1084600 156673
TOTAL PUB.	53	4313823	1094997	678357	101539	4832002
MANITOBA PUBLIC						
GEN. NON-TEACH. NO LTU/NON-ENS. SANS UNITES A L.T.						
1 - 24 BEDS/LITS	1	2000	500			2500
TOTAL	1	2000	500			2500
TOT. NON-TCH/NON-ENS	1	2000	500			2500
TOTAL GEN.	1	2000	500			2500
TOTAL PUB.	1	2000	500			2500
SASKATCHEWAN PUBLIC						
GEN. NON-TEACH. NO LTU/NON-ENS. SANS UNITES A L.T.						
1 - 24 BEDS/LITS	6	15583	5398	5205		15776
25 - 49 BEDS/LITS	6	14333	1919			16252
100 - 199BEDS/LITS	1	8550	600			9150
TOTAL	13	38466	7917	5205		41178
TOT. NON-TCH/NON-ENS	13	38466	7917	5205		41178
TOTAL GEN.	13	38466	7917	5205		41178
TOTAL PUB.	13	38466	7917	5205		41178

TABLE 16. SUPPLEMENTARY DETAIL OF ACCUMULATED DEPRECIATION, MAJOR EQUIPMENT (NON-SHAREABLE)

TABLEAU 16. DETAILS SUPPLEMENTAIRES SUR L'AMORTISSEMENT ACCUMULE DE GROS MATERIEL (COUT NON-PARTAGEABLE)

PROVINCE, TYPE OF HOSPITAL AND SIZE	HOSPITALS REPORTING	BALANCE AT JANUARY 1	DEPRECIATION PROVIDED DURING YEAR	ACCUM. DEPREC ON ASSETS RETIRED	ADJUSTMENTS	BALANCE AT DECEMBER 31
PROVINCE, AFFECTATION TAILLE DES HOPITAUX	HOPITAUX REPONDANTS	SOLDE AU 1ER JANVIER	AMORTISSEMENT PREVUS POUR L'ANNEE	AMORT. ACCUM. SUR L'ACTIF RADIE	REGULARISATIONS	SOLDE AU 31 DECEMBRE
DOLLARS						
ALBERTA PUBLIC						
GEN. NON-TEACH. NO LTU/NON-ENS. SANS UNITES A L.T.						
1 - 24 BEDS/LITS	8	16459	2815			19274
25 - 49 BEDS/LITS	14	30705	14200	1803	1288	44390
50 - 99 BEDS/LITS	10	111535	21070		2257	134862
100 - 199 BEDS/LITS	2	676	749			1425
200 + BEDS/LITS	1	17982	2772			20758
TOTAL	35	177357	41610	1803	3545	220709
TOT. NON-TCH/NON-ENS	35	177357	41610	1803	3545	220709
GEN. TEACH. FULL/ENSEIGN. COMPLET						
500 + BEDS/LITS	1	7920	12461			20381
TOTAL	1	7920	12461			20381
GEN. TEACH. PARTIAL/ENSEIGN. PARTIEL						
500 + BEDS/LITS	1		5251			5251
TOTAL	1		5251			5251
TOTAL GEN.	37	185277	59322	1803	3545	246341
CHILDRENS/PEDIATR. CHRON./EXT. CARE/SOINS PROLONGES	10	720	6693		720	39329
OTHER/AUTRES	1	3087	779	3087		779
TOTAL PUB.	48	221720	66794	4890	4265	286449
PRAIRIES PUBLIC						
GEN. NON-TEACH. NO LTU/NON-ENS. SANS UNITES A L.T.						
1 - 24 BEDS/LITS	15	34042	8713	5205		37550
25 - 49 BEDS/LITS	20	45038	16119	1803	1288	60642
50 - 99 BEDS/LITS	10	111535	21070		2257	134862
100 - 199 BEDS/LITS	3	9222	1349			10575
200 + BEDS/LITS	1	17982	2772			20758
TOTAL	49	217823	50027	7008	3545	264387
TOT. NON-TCH/NON-ENS	49	217823	50027	7008	3545	264387
GEN. TEACH. FULL/ENSEIGN. COMPLET						
500 + BEDS/LITS	1	7920	12461			20381
TOTAL	1	7920	12461			20381
GEN. TEACH. PARTIAL/ENSEIGN. PARTIEL						
500 + BEDS/LITS	1		5251			5251
TOTAL	1		5251			5251
TOTAL GEN.	51	225743	67739	7008	3545	290019
CHILDRENS/PEDIATR. CHRON./EXT. CARE/SOINS PROLONGES	10	720	6693		720	39329
OTHER/AUTRES	1	3087	779	3087		779
TOTAL PUB.	62	262186	75211	10095	4265	330127
BRITISH COLUMBIA COLOMBIE BRITANNIQUE PUBLIC						
GEN. NON-TEACH. NO LTU/NON-ENS. SANS UNITES A L.T.						
25 - 49 BEDS/LITS	2	1020	1019			2039
50 - 99 BEDS/LITS	2	1222	1762			2984
TOTAL	4	2242	2781			5023
GEN. NON-TEACHING WITH LTU/NON-ENS. AVEC UNITES A L.T.						
1 - 99 BEDS/LITS	1	6707	1837			8544
100 - 199 BEDS/LITS	4	556	1884			2440
200 + BEDS/LITS	1	138	92			230
TOTAL	6	7401	3813			11214
TOT. NON-TCH/NON-ENS	10	9643	6594			16237
GEN. TEACH. FULL/ENSEIGN. COMPLET						
500 + BEDS/LITS	1	51561				51561
TOTAL	1	51561				51561
GEN. TEACH. PARTIAL/ENSEIGN. PARTIEL						
1 - 499 BEDS/LITS	1	3827				3827
TOTAL	1	3827				3827
TOTAL GEN.	12	65031	6594			71625
CONV./REHAB. CHRON./EXT. CARE/SOINS PROLONGES	2	3895	1590			5485
OTHER/AUTRES	1	1468	1496			2964
OTHER/AUTRES	1	1895	631			2526
TOTAL PUB.	16	72289	10311			82600
CANADA PUBLIC						
GEN. NON-TEACH. NO LTU/NON-ENS. SANS UNITES A L.T.						
1 - 24 BEDS/LITS	23	65904	12132	5205		72831
25 - 49 BEDS/LITS	33	59017	20230	1803	1496	78940

TABLE 16. SUPPLEMENTARY DETAIL OF ACCUMULATED DEPRECIATION, MAJOR EQUIPMENT (NON-SHAREABLE)

TABLEAU 16. DETAILS SUPPLEMENTAIRES SUR L'AMORTISSEMENT ACCUMULE DE GROS MATERIEL (COUT NON-PARTAGEABLE)

PROVINCE, TYPE OF HOSPITAL AND SIZE PROVINCE, AFFECTATION TAILLE DES HOPITAUX	HOSPITALS REPORTING HOPITAUX REPONDANTS	BALANCE AT JANUARY 1 SOLDE AU 1ER JANVIER	DEPRECIATION PROVIDED DURING YEAR AMORTISSEMENT PREVUS POUR L'ANNEE	ACCUM. DEPREC ON ASSETS RETIRED AMORT. ACCUM. SUR L'ACTIF RADIE	ADJUSTMENTS REGULAR- ISATICNS	BALANCE AT DECEMBER 31 SOLDE AU 31 DECEMBRE
CANADA						
PUBLIC						
COLLARS						
GEN. NON-TEACH. NO LTU/NON-ENS. SANS UNITES A L.T.						
50 - 99 BEDS/LITS	22	167964	34898	9000	3175	196787
100 - 199 BEDS/LITS	6	44684	8194		803	52075
200 + BEDS/LITS	14	541828	37362		7037	425276
TOTAL	98	879397	112816	176959	12511	825909
GEN. NON-TEACHING WITH LTU/NON-ENS. AVEC UNITES A L.T.						
1 - 99 BEDS/LITS	6	18343	9906	800		27449
100 - 199 BEDS/LITS	10	46824	7579		465	53938
200 + BEDS/LITS	8	39081	12278		1267	52626
TOTAL	24	104248	29763	800	1732	134013
TOT. NON-TCH/NON-ENS	122	983645	142579	177759	14243	959922
GEN. TEACH. FULL/ENSEIGN. COMPLET						
1 - 499 BEDS/LITS	2	77214	16267			89815
500 + BEDS/LITS	12	3025088	882854	341598	3666	3566344
TOTAL	14	3102302	899121	341598	3666	3656159
GEN. TEACH. PARTIAL/ENSEIGN. PARTIEL						
1 - 499 BEDS/LITS	2	360760	42006			402766
500 + BEDS/LITS	4	21215	7377	22851		5741
TOTAL	6	381975	49383	22851		408507
TOTAL GEN.	142	4467922	1091083	542208	17909	5024588
CHILDRENS/PEDIATR. CONV./REHAB	3	1193560	220469	302331	331451	1441709
CHRCN./EXT. CARE/SOINS PROLONGES	5	84388	4346		937	89671
OTHER/AUTRES	18	101105	13532		93235	207872
TOTAL PUB.	3	7982	1410	3087		6305
TOTAL PUB.	171	5854957	1330840	847626	443532	6770145

TABLE 17. DEPRECIATION EXPENSE(1) - MAJOR EQUIPMENT (SHAREABLE AND NON-SHAREABLE) PER RATED BED
 TABLEAU 17. FRAIS D'AMORTISSEMENT(1) - GROS MATERIEL (PARTAGEABLE OU NON) PAR LIT (CAPACITE THEORIQUE)

TYPE AND SIZE AFFECTATION ET TAILLE	CANADA *	NFLD. T.-N.	P.-E.-I. I.P.-E.	N.-S. N.-E.	N.B.	ATLANTIC ATLAN- TIQUE	QUEBEC	ONTARIO	MANITOBA	SASK.	ALBERTA	PRAIRIES	B.C. C.-B.
PUB.-GEN.-NON-TCH NO LITU/NON-ENS. SANS UNIT.A L.T. 1 - 24 BEDS/LITS	Q1 127.65 MED 187.88 MN. 204.42 Q3 258.01	245.78 331.90 328.15 392.03	134.68	80.93 176.23 195.52 255.74	110.46 224.10 252.60 317.80	136.86 253.50 249.68 309.43		231.21 228.40	113.42 157.26 192.97 208.62	159.75 192.97 214.91 264.00	86.56 176.91 116.21 144.26	124.20 176.91 186.34 232.19	139.61 247.07 278.63 367.14
25 - 49 BEDS/LITS	Q1 174.71 MED 234.83 MN. 261.58 Q3 331.34	228.52 247.79 321.65 278.71	174.45	210.17 248.16	252.99 335.76 376.28 415.45	210.17 274.83 323.04 373.13		228.79 336.91 334.30 387.42	87.89 115.33 168.90 200.14	182.80 222.84 226.33 270.02	147.14 215.16 226.28 281.53	144.39 208.83 216.09 270.70	179.94 289.73 299.28 376.28
50 - 99 BEDS/LITS	Q1 170.15 MED 244.17 MN. 282.92 Q3 343.15	297.62 432.46	182.94	218.74 279.45 272.84 335.67	389.68 350.76	217.90 297.62 309.53 373.38		265.86 320.68 415.35 475.31	125.93 248.58 157.80	195.60 187.09 251.66 257.26	135.60 196.36 204.26 233.75	135.60 196.36 206.66 248.58	167.49 375.44 352.77 438.24
100 - 199 BEDS/LITS	Q1 229.36 MED 315.98 MN. 332.90 Q3 384.99	487.87 455.84	237.31	146.53 202.05 218.79 248.36	316.14 279.13	180.53 242.84 279.68 343.36		290.80 381.37 413.06 516.31	186.71	276.36 280.42	250.24 367.06	221.92 243.46 301.47 323.49	310.64 343.51
200 + BEDS/LITS	Q1 251.07 MED 357.77 MN. 386.16 Q3 459.08	163.29	240.13	176.39 179.15	358.78 356.68	169.84 249.52 272.85 325.66		338.84 455.55 450.05 502.56	356.75 318.90	166.53	279.38 283.48	195.51 279.38 289.03 356.75	204.02 238.50
TOTAL	Q1 159.86 MED 233.75 MN. 323.47 Q3 333.00	225.47 280.90 348.09 446.68	174.45 212.27 218.33	159.37 212.27 224.90 291.38	227.44 333.21 334.38 403.11	179.32 258.24 286.50 352.99		282.07 364.85 432.72 474.74	105.80 157.26 217.52 218.22	166.53 217.38 234.57 269.10	134.42 195.51 238.71 251.74	137.54 195.73 232.31 254.49	199.76 297.71 305.78 395.15
-WITH LITU/AVEC UNITES A L.T. 1 - 99 BEDS/LITS	Q1 235.47 MED 313.19 MN. 334.68 Q3 413.41							256.12 350.02 363.30 416.56	210.43 208.94		189.38	199.91 205.20	302.80 320.49
100 - 199 BEDS/LITS	Q1 242.39 MED 311.92 MN. 301.92 Q3 366.53		168.42			168.42		247.41 313.09 315.75 353.87	179.92			179.92	202.51 342.80 304.57 367.10
200 + BEDS/LITS	Q1 288.73 MED 356.45 MN. 370.70 Q3 442.11							305.06 426.65 396.90 456.55	287.87			287.87	232.46 288.99 288.08 311.83
TOTAL	Q1 254.30 MED 323.56 MN. 350.91 Q3 417.17		168.42			168.42		271.37 352.43 377.54 432.43	195.18 198.78	287.87	189.38	199.91 227.55	223.46 299.00 295.49 367.68
-TOTAL NON- TEACH/NON- ENSEIGNANT	Q1 174.59 MED 247.07 MN. 333.17 Q3 351.71	225.47 280.90 348.09 446.68	150.05 171.44 207.39 219.78	159.37 212.27 224.90 291.38	227.44 333.21 334.38 403.11	175.91 257.57 284.18 351.47		276.97 360.56 403.96 455.36	106.82 160.19 215.21 218.22	166.59 217.69 237.62 269.79	134.88 194.83 238.14 251.07	139.55 195.73 232.05 254.65	203.08 297.71 299.75 384.76
-GEN TCH FULL/ ENS COMPLET 1 - 499 BEDS/LITS	Q1 521.66 MED 566.99	665.72		499.60		572.20		521.66 563.23					
500 + BEDS/LITS	Q1 382.97 MED 479.64 MN. 482.94 Q3 522.63							443.01 494.59 569.29 727.56	318.47	365.97	509.64	373.38 392.34	228.90
TOTAL	Q1 428.55 MED 500.35 MN. 492.00 Q3 536.31	665.72		499.60		572.20		458.21 503.76 568.70 661.24	318.47	365.97	509.64	373.38 392.34	228.90
-GEN TCH PART-/ ENS PARTIEL 1 - 499 BEDS/LITS	Q1 296.40 MED 342.98 MN. 361.22 Q3 401.90	296.40 350.98			313.68	305.04 335.67		404.03 476.73	362.59	279.55 277.95		310.98 292.52	401.90 399.18
500 + BEDS/LITS	Q1 209.24 MED 376.28 MN. 301.85 Q3 409.79				344.64	344.64		409.79 426.89	209.24		199.48	209.24 202.60	262.28
TOTAL	Q1 262.28 MED 351.05 MN. 330.96 Q3 409.79	296.40 350.98			331.41	313.68 338.85		409.79 444.18	362.59	248.12 255.64	199.48	209.24 279.55 242.67 328.49	384.14 348.58
-TOTAL GEN.	Q1 178.07 MED 255.02 MN. 342.76 Q3 364.79	225.47 282.59 394.83 456.27	150.05 171.44 207.39 219.78	160.11 215.87 260.95 297.22	234.04 333.21 333.54 398.07	179.32 264.17 315.47 357.41		287.21 372.27 451.97 465.56	110.15 165.72 255.78 238.62	168.66 220.64 253.90 270.94	134.88 196.89 269.52 258.62	142.37 200.00 260.64 259.11	204.02 299.35 293.34 391.00
-CHILDRENS/ PEDIATR.	Q1 528.17 MED 1008.74	503.51		1008.28		774.28		1384.76	418.24			418.24	528.17
-CONV / REHAB	Q1 85.42 MED 142.79 MN. 184.41 Q3 210.13	73.75		133.28	342.80	157.33 138.26		145.79 221.92	210.13			210.13	137.64 130.81
CHRON./EXT- CARE/SOINS PROLONGES	Q1 70.68 MED 114.10 MN. 112.00 Q3 154.76	33.86			83.24	71.00		81.53 121.14 125.32 156.68	57.23 71.12		63.22 114.44 101.79 151.98	59.40 108.61 94.83 147.30	113.91 103.73
OTHER/ AUTRES	Q1 469.77 MED 774.28			469.77		469.77		1851.67		174.47	234.56	190.12	564.68
TOTAL PUB.	Q1 159.67 MED 243.73 MN. 357.23 Q3 358.15	216.24 281.75 395.66 462.41	150.05 171.44 207.39 219.78	160.11 215.87 324.05 307.63	227.44 333.21 328.45 392.48	173.39 261.27 335.65 359.70		257.06 357.51 441.11 461.09	105.80 163.82 230.88 270.54	169.30 220.31 250.65 270.54	118.55 173.26 229.45 238.78	132.52 191.66 236.19 255.39	180.83 288.82 286.10 384.76
PRIVATE/ PRIVES	MED												
FEDERAL/ FEDERAUX	MED												

* INCLUDES YUKON & NORTHWEST TERRITORIES. - Y COMPRIS LE YUKON ET LES TERRITOIRES DU NORD-OUEST.
 (1) DEPRECIATION EXPENSE IS NOT CONSIDERED AS OPERATING EXPENSE IN THE PROVINCE OF QUEBEC. - FRAIS D'AMORTISSEMENT NE SONT PAS CONSIDERES COMME DEPENSES D'EXPLOITATION DANS LA PROVINCE DE QUEBEC.

TABLE 18. DEPRECIATION EXPENSE(1) PER RATED BED

TABLEAU 18. FRAIS D'AMORTISSEMENT(1) PAR LIT (CAPACITE THEORIQUE)

TYPE AND SIZE AFFECTATION ET TAILLE	CANADA *	NFLD. - T.-N.	P.E.I. - I.P.-E.	N.S. - N.-E.	N.B.	ATLANTIC - ATLAN- TIQUE	QUEBEC	ONTARIO	MANITOBA	SASK.	ALBERTA	PRAIRIES	B.C. - C.-B.
PUB.GEN.NON-TCH NO LITU/NON-ENS. SANS UNIT.A.T.													
- 24 BEDS/LITS	Q1 314.31 MED 579.90 MN. 634.09 Q3 838.39	792.50 1106.86 1015.16 1039.09	364.91	80.93 348.11 378.21 482.73	154.38 594.93 554.20 764.39	187.37 575.13 636.93 782.12		429.79 477.96	269.24 346.15 475.57 550.25	530.83 697.27 730.19 947.50	174.41 294.57 359.52 442.56	319.66 568.88 588.53 778.48	291.54 1069.76 1091.04 1182.87
25 - 49 BEDS/LITS	Q1 429.88 MED 682.58 MN. 745.15 Q3 886.07	547.69 889.83 874.78 1039.40	649.03	501.12 732.88 552.56	431.13 594.93 763.18 848.55	486.58 750.83 759.16 889.83		480.73 772.71 1032.03 1053.32	176.53 340.96 456.68 583.94	457.03 682.58 669.90 845.94	448.17 702.38 684.35 881.96	374.44 637.02 636.95 872.07	340.83 661.12 868.92 1014.55
50 - 99 BEDS/LITS	Q1 386.98 MED 599.64 MN. 655.09 Q3 791.70	522.90 927.55	485.45	226.95 664.94 586.38 823.26	781.67 664.94 687.66	266.07 664.94 649.80 810.61		518.96 606.20 718.49 821.85	541.25 716.16 786.80 929.56	379.13 567.56 576.77 729.33	379.13 567.56 580.28 729.33	376.12 566.10 580.28 729.33	340.37 860.52 861.36 1077.56
100 - 199 BEDS/LITS	Q1 578.87 MED 734.40 MN. 754.69 Q3 892.38	992.92 1032.87	623.79	325.77 510.41 550.92 687.22	417.91 750.73 743.37	390.90 679.04 697.68 782.30		596.98 742.67 832.08 1028.23	606.96 640.52	699.67 846.39	583.85 740.41 860.02	583.85 740.41 860.02	789.22 748.23
200 + BEDS/LITS	Q1 541.66 MED 710.73 MN. 770.88 Q3 925.36	277.86	515.80	507.03 476.04	750.73 901.92	441.90 540.20 672.14 739.64		617.88 830.55 829.24 957.31	658.72 752.02	417.82	729.06 727.71	543.40 701.06 817.38	532.90 560.55
TOTAL	Q1 406.25 MED 642.87 MN. 732.15 Q3 873.11	513.82 902.91 832.53 1117.53	597.00 540.05	232.71 491.05 513.35 683.13	417.91 750.73 784.35 830.30	347.86 662.90 682.51 866.89		536.63 744.69 597.00 980.00	260.38 530.83 682.58 845.94	630.83 363.02 582.63 908.52	363.02 649.73 650.63 778.29	362.76 699.67 640.13 795.51	456.13 754.06 780.59 1071.81
-WITH LITU/AVEC UNITE A L.T.													
- 59 BEDS/LITS	Q1 500.12 MED 733.10 MN. 765.55 Q3 999.48							502.67 723.56 760.63 996.76			484.36	548.17 551.71	1033.43 980.95
100 - 199 BEDS/LITS	Q1 565.23 MED 682.87 MN. 714.23 Q3 830.78		726.00			726.00		551.86 656.49 639.91 715.86	392.25			392.25	634.18 947.41 884.82 1054.87
200 + BEDS/LITS	Q1 652.39 MED 837.20 MN. 867.90 Q3 1032.88							673.66 928.30 902.44 1044.87		851.93		851.93	587.70 797.94 751.46 935.50
TOTAL	Q1 579.67 MED 762.57 MN. 820.41 Q3 975.89		726.00			726.00		575.89 730.84 834.66 960.93	504.77 506.22	851.93	484.36	548.17 619.18	640.86 937.66 808.81 1089.00
-TOTAL NON- TEACH/NON- ENSEIGNANT	Q1 442.03 MED 664.87 MN. 763.32 Q3 896.05	513.82 902.91 832.53 1117.53	345.77 610.40 580.80 641.90	232.71 491.05 532.65 683.13	491.05 750.73 784.35 830.30	348.91 750.73 682.51 866.34		560.33 740.64 832.88 975.41	264.00 380.54 550.81 611.97	530.94 678.70 695.15 907.04	363.81 578.36 651.07 773.82	366.14 596.28 640.13 794.29	505.60 806.13 797.10 1087.71
-GEN TCH FULL/ ENS COMPLET													
- 499 BEDS/LITS	Q1 1147.66 MED 1296.58 MN. 1296.58 Q3 1296.58	1521.34		1147.66		1310.98		1140.37 1286.18					
500 + BEDS/LITS	Q1 668.29 MED 870.79 MN. 881.10 Q3 1072.52							809.18 885.98 971.82 1084.66	575.93	830.57	995.09 863.93	739.30 751.93	713.54
TOTAL	Q1 771.31 MED 899.18 MN. 922.56 Q3 1145.84	1521.34		1147.66		1310.98		818.58 981.10 1002.66 1217.21	575.93	830.57	995.09 863.93	739.30 751.93	713.54
-GEN TCH PART./ ENS PARTIEL													
- 499 BEDS/LITS	Q1 433.39 MED 759.28 MN. 837.61 Q3 940.34	1048.51 1060.63			940.34	994.43 1011.27		824.48 1000.68	847.49	504.53 498.39		552.46 558.49	783.55 946.09
500 + BEDS/LITS	Q1 463.43 MED 753.00 MN. 684.39 Q3 858.71				649.48	649.48		858.71 927.71		387.71	616.35	463.43 543.22	558.03
TOTAL	Q1 456.59 MED 759.28 MN. 759.53 Q3 913.95	1048.51 1060.63			773.74	940.34 882.85		858.71 953.02	847.49	456.59 462.45	616.35	387.71 507.95 550.02 659.45	670.79 802.67
-TOTAL GEN.	Q1 448.17 MED 678.35 MN. 798.45 Q3 909.59	513.82 906.76 832.53 1117.53	345.77 610.40 580.80 641.90	232.71 491.05 532.65 683.13	491.05 750.73 784.35 830.30	359.31 667.90 765.47 880.38		576.17 771.83 887.23 1000.29	267.42 391.29 575.75 650.70	528.19 678.35 632.03 892.85	376.78 582.63 695.79 797.36	375.70 596.28 645.29 797.25	532.90 793.58 781.38 1086.59
-CHILDRENS/ PEDIATR.	Q1 853.44 MED 1770.34 MN. 1770.34 Q3 1770.34	853.44		1866.87		1397.07		2441.34	670.49			670.49	713.61
-CONV./ REHAB	Q1 338.98 MED 405.14 MN. 514.20 Q3 557.68	388.20		179.23	655.55	295.38 302.65		498.74 667.95	444.73			444.73	387.71 416.00
CHRON./EXT- CARE/SOINS PROLONGES	Q1 192.22 MED 333.28 MN. 288.24 Q3 415.17	212.46			91.13	121.19		146.93 281.86 291.96 409.26	128.11 114.53		304.88 350.72 331.38 415.17	239.67 343.55 282.17 413.71	262.56 328.32
OTHER/ AUTRES	Q1 674.49 MED 1318.15 MN. 1318.15 Q3 1318.15			959.68		959.68		3013.05		225.69	583.14	318.77	1107.42
TOTAL PUB.	Q1 407.74 MED 648.10 MN. 772.22 Q3 889.60	459.22 900.23 963.36 1127.95	345.77 610.40 580.80 641.90	224.93 420.36 713.80 729.75	491.05 732.88 773.57 830.30	344.97 664.80 786.88 875.66		524.40 735.00 861.84 980.23	260.38 389.61 421.73 648.02	526.33 677.45 615.40 889.60	341.59 487.27 615.88 741.34	352.43 560.75 591.62 776.10	456.13 753.05 757.02 1068.03
PRIVATE/ PRIVES	MED MN. Q3												
FEDERAL/ FEDERAUX	MED MN. Q3												

* INCLUDES YUKON & NORTHWEST TERRITORIES. - Y COMPRIS LE YUKON ET LES TERRITOIRES DU NORD-OUEST.
 (1) DEPRECIATION EXPENSE IS NOT CONSIDERED AS OPERATING EXPENSE IN THE PROVINCE OF QUEBEC. - FRAIS D'AMORTISSEMENT NE SONT PAS CONSIDERES COMME DEPENSES D'EXPLOITATION DANS LA PROVINCE DE QUEBEC.

TABLE 19. PERCENTAGE DISTRIBUTION OF ENDOWMENT & SPECIAL PURPOSE FUND ASSETS

TABLEAU 19. REPARTITION PROCENTUELLE DE L'ACTIF DU FONDOS DE DOTATION ET DU FONDOS RESERVE A DES FINS SPECIALES

PROVINCE, TYPE OF HOSPITAL AND SIZE PROVINCE, AFFECTATION TAILLE DES HOPITAUX	HOSP. REP. HOP. REP.	TOTAL ASSETS ACTIF TOTAL	TOTAL	CASH & BANK ACCTS. CAISSE BANQUE	INVESTMENTS PLACEMENTS	REC. & ACCR. ASSETS REC. & ACTIF COURU	REAL ESTATE HOLDINGS- IMMOBILISATIONS				DUE FR. OTHER FUNDS DU PAR D'AUTRE FONDS	OTHER AUTRES
							LAND TERR.	LAND IMPR. (1) AMELI DE TERR	BLDGS. (1) BATI-MENTS	EQUIP. (1) MATE-RIEL FIXE		
		\$	PER CENT - POURCENTAGE									
NEWFOUNDLAND												
TERRE-NEUVE												
PUBLIC												
GEN. NON-TEACH. NO LTU/NON-ENS. SANS UNITES A L.T.												
50 - 99 BEDS/LITS	1	80610	100.0	21.4	71.3	.2					7.1	
200 + BEDS/LITS	1	59421	100.0	8.9	91.1							
TOTAL	2	140031	100.0	16.1	79.7	.1					4.1	
TOT. NON-TCH/NON-ENS	2	140031	100.0	16.1	79.7	.1					4.1	
GEN. TEACH. PARTIAL /ENSEIGN. PARTIEL												
1 - 499 BEDS/LITS	1	11329	100.0	61.8							38.2	
TOTAL	1	11329	100.0	61.8							38.2	
TOTAL GEN.	3	151360	100.0	19.5	73.7	.1					6.6	
CHILDRENS/PEDIATR.	1	232499	100.0	18.2	68.2	6.9				5.9	.9	
TOTAL PUB.	4	383859	100.0	18.7	70.4	4.2				3.6	3.2	
PRINCE EDWARD ISLAND												
ILE DU P.-E.												
PUBLIC												
GEN. NON-TEACH. NO LTU/NON-ENS. SANS UNITES A L.T.												
100 - 199 BEDS/LITS	1	40333	100.0	1.5	61.7						36.8	
200 + BEDS/LITS	1	210364	100.0		100.0							
TOTAL	2	250697	100.0	.2	93.8						5.9	
GEN. NON-TEACHING WITH LTU/NON-ENS. AVEC UNITES A L.T.												
100 - 199 BEDS/LITS	1	305000	100.0	3.4	96.6							
TOTAL	1	305000	100.0	3.4	96.6							
TOT. NON-TCH/NON-ENS	3	555697	100.0	2.0	95.4						2.7	
TOTAL GEN.	3	555697	100.0	2.0	95.4						2.7	
TOTAL PUB.	3	555697	100.0	2.0	95.4						2.7	
NOVA SCOTIA												
NOUVELLE-ECOSSE												
PUBLIC												
GEN. NON-TEACH. NO LTU/NON-ENS. SANS UNITES A L.T.												
1 - 24 BEDS/LITS	2	25172	100.0	16.6	39.3						44.1	
25 - 49 BEDS/LITS	2	65710	100.0		100.0							
50 - 99 BEDS/LITS	5	647034	100.0	5.9	92.6	1.5					.1	
100 - 199 BEDS/LITS	2	2686315	100.0	9.8	88.4	1.7						
200 + BEDS/LITS	2	250858	100.0	10.5	89.3	.2						
TOTAL	15	3675089	100.0	9.0	89.1	1.5					.4	
TOT. NON-TCH/NON-ENS	15	3675089	100.0	9.0	89.1	1.5					.4	
TOTAL GEN.	15	3675089	100.0	9.0	89.1	1.5					.4	
CHILDRENS/PEDIATR.	1	991730	100.0	.9	28.6	.3				21.4	48.8	
TOTAL PUB.	16	4666819	100.0	7.3	76.2	1.3				4.5	10.7	
NEW BRUNSWICK												
NOUVEAU-BRUNSWICK												
PUBLIC												
GEN. NON-TEACH. NO LTU/NON-ENS. SANS UNITES A L.T.												
1 - 24 BEDS/LITS	4	57148	100.0	18.2	65.0	2.1					14.7	
25 - 49 BEDS/LITS	2	187571	100.0	2.2	18.2	.3					4.1	75.2
50 - 99 BEDS/LITS	1	203810	100.0	5.8	92.9						1.0	
100 - 199 BEDS/LITS	3	158333	100.0	5.4	69.1	.8	2.0		13.3	.7	8.7	
200 + BEDS/LITS	1	174791	100.0	3.3	95.2	1.5					4.1	18.0
TOTAL	11	781653	100.0	5.2	68.6	.8	.4		2.7	.1	4.1	18.0
TOT. NON-TCH/NON-ENS	11	781653	100.0	5.2	68.6	.8	.4		2.7	.1	4.1	18.0
GEN. TEACH. PARTIAL /ENSEIGN. PARTIEL												
1 - 499 BEDS/LITS	1	388712	100.0	.8	34.7	3.5				12.8	48.1	
500 + BEDS/LITS	1	797659	100.0	6.9	86.0		7.1					
TOTAL	2	1186371	100.0	4.9	69.2	1.2	4.8			4.2	15.8	
TOTAL GEN.	13	1968024	100.0	5.0	69.0	1.0	3.0		1.1	2.6	11.1	7.2
CONV./REHAB.	1	23409	100.0	100.0								
TOTAL PUB.	14	1991433	100.0	6.1	68.2	1.0	3.0		1.1	2.6	11.0	7.1
ATLANTIC												
ATLANTIQUE												
PUBLIC												
GEN. NON-TEACH. NO LTU/NON-ENS. SANS UNITES A L.T.												
1 - 24 BEDS/LITS	6	82320	100.0	17.7	57.2	1.5					23.7	
25 - 49 BEDS/LITS	4	253281	100.0	1.6	39.5	.2					3.0	55.7
50 - 99 BEDS/LITS	7	931454	100.0	7.2	90.9	1.1					.8	
100 - 199 BEDS/LITS	8	2884981	100.0	9.4	87.0	1.7	.1		.7	--	1.1	
200 + BEDS/LITS	5	695434	100.0	5.4	94.2	.5						
TOTAL	30	4847470	100.0	8.2	85.8	1.3	.1		.4	--	1.3	2.9
GEN. NON-TEACHING WITH LTU/NON-ENS. AVEC UNITES A L.T.												
100 - 199 BEDS/LITS	1	305000	100.0	3.4	96.6							
TOTAL	1	305000	100.0	3.4	96.6							
TOT. NON-TCH/NON-ENS	31	5152470	100.0	7.9	86.4	1.2	.1		.4	--	1.3	2.7

SEE FOOTNOTE(S) AT END OF TABLE. - VOIR RENVOI(S) A LA FIN DU TABLEAU.

TABLE 19. PERCENTAGE DISTRIBUTION OF ENDOWMENT & SPECIAL PURPOSE FUND ASSETS

TABEAU 19. REPARTITION PROCENTUELLE DE L'ACTIF DU FONDS DE DOTATION ET DU FONDS RESERVE A DES FINS SPECIALES

PROVINCE, TYPE OF HOSPITAL, AND SIZE PROVINCE, AFFECTATION TAILLE DES HOPITAUX	HOSP. REP. HOP. REP.	TOTAL ASSETS ACTIF TOTAL	TOTAL	CASH & BANK ACCTS. CAISSES ET BANQUE	INVEST-MENTS PLACEMENTS	REC. & ACCR. ASSETS REC. & ACTIF COURU	REAL ESTATE HOLDINGS- IMMOBILISATIONS				DUE FR. OTHER FUNDS - (1) DU PAR D'AUTRE FONDS	OTHER AUTRES
							LAND - TERR.	LAND IMPR. - (1) AMELI. DE TERR.	BLDGS. - (1) BATI-MENTS	EQUIP. - (1) MATE-RIEL FIXE		
		\$	PER CENT - POURCENTAGE									
ATLANTIC												
ATLANTIQUE												
PUBLIC												
GEN. TEACH. PARTIAL /ENSEIGN. PARTIEL												
1 - 499 BEDS/LITS	2	400041	100.0	2.5	33.7	3.4					12.5	47.9
500 + BEDS/LITS	3	1197700	100.0	6.9	86.0	1.2	7.1				4.2	16.0
TOTAL			100.0	5.4	68.5	1.2	4.7					
TOTAL GEN.	34	6350170	100.0	7.4	83.0	1.2	.9		.3		.8	4.0
CHILDRENS/PEDIATR. CONV./REHAB.												
1	2	1224229	100.0	4.2	36.1	1.5					18.4	39.7
TOTAL PUB.	37	7597808	100.0	7.2	75.2	1.3	.8		.3	3.6	9.8	1.9
QUEBEC												
PUBLIC												
GEN. NON-TEACH. NO LTU/NON-ENS. SANS UNITES A L.T.												
1 - 24 BEDS/LITS	2	207995	100.0	2.5	76.5	.8	5.4		3.1	.8		10.9
25 - 49 BEDS/LITS	3	40021	100.0	6.3	20.0							14.7
50 - 99 BEDS/LITS	2	468375	100.0	13.7	85.8	.5						
100 - 199 BEDS/LITS	4	2035485	100.0	3.7	90.0		.3	.2	1.8	.7		2.9
200 + BEDS/LITS	2	61675	100.0			51.4						48.6
TOTAL	13	2813551	100.0	6.1	85.4	1.6	.6	.1	1.5	.5		4.2
GEN. NON-TEACHING WITH LTU/NON-ENS. AVEC UNITES A L.T.												
1 - 99 BEDS/LITS	1	1000	100.0		100.0							
100 - 199 BEDS/LITS	2	17044	100.0	3.5	88.0					8.5		
200 + BEDS/LITS	4	1098	100.0	100.0								
TOTAL	4	19142	100.0	8.9	83.6					7.6		
TOT. NON-TCH/NON-ENS	17	2832693	100.0	6.1	85.4	1.6	.6	.1	1.5	.6		4.2
GEN. TEACH. FULL /ENSEIGN. COMPLET												
500 + BEDS/LITS	10	26754995	100.0	3.6	87.8	1.7						2.0
TOTAL	10	26754995	100.0	3.6	87.8	1.7						2.0
GEN. TEACH. PARTIAL /ENSEIGN. PARTIEL												
1 - 499 BEDS/LITS	6	3316498	100.0	3.7	92.5	3.6						.1
500 + BEDS/LITS	7	1863773	100.0	53.7								46.3
TOTAL	7	5180271	100.0	21.7	59.2	2.3						16.8
TOTAL GEN.	34	34767959	100.0	6.5	83.4	1.8	.1	--	.2	.1		4.4
CHILDRENS/PEDIATR. CONV./REHAB.												
2	2	6798437	100.0	2.4	84.7		12.9					
4	4	1586397	100.0	6.6	92.0							1.2
6	6	5422457	100.0	3.4	53.8	.3			34.2	.2		6.9
2	2	1311050	100.0	13.0	84.7	2.3						
TOTAL PUB.	48	49886300	100.0	5.8	80.7	1.3	1.8	--	3.8	.1		3.8
ONTARIO												
PUBLIC												
GEN. NON-TEACH. NO LTU/NON-ENS. SANS UNITES A L.T.												
25 - 49 BEDS/LITS	3	89095	100.0	.1	28.2		6.9		21.8			43.1
50 - 99 BEDS/LITS	7	1865303	100.0	3.4	92.8		.8		2.1			
100 - 199 BEDS/LITS	7	725258	100.0	2.0	89.3	.5						.3
200 + BEDS/LITS	8	4723644	100.0	.9	56.0	15.3			1.0			6.1
TOTAL	25	7403300	100.0	1.6	68.2	10.1	.3		1.4	--		1.5
GEN. NON-TEACHING WITH LTU/NON-ENS. AVEC UNITES A L.T.												
1 - 99 BEDS/LITS	10	1028466	100.0	10.1	83.7	.7						3.3
100 - 199 BEDS/LITS	10	478159	100.0	6.7	81.1	3.2						8.9
200 + BEDS/LITS	21	5219872	100.0	5.4	90.2	1.2	2.9			.2		.1
TOTAL	41	6726497	100.0	6.2	88.6	1.3	2.2			.1		1.2
TOT. NON-TCH/NON-ENS	66	14129797	100.0	3.8	77.9	5.9	1.2		.7	.1		1.4
GEN. TEACH. FULL /ENSEIGN. COMPLET												
1 - 499 BEDS/LITS	2	4067532	100.0	22.9	69.1	.9						
500 + BEDS/LITS	9	19042546	100.0	9.6	84.5	2.0	3.1					.3
TOTAL	11	23110078	100.0	12.0	81.7	1.8	2.6					.3
GEN. TEACH. PARTIAL /ENSEIGN. PARTIEL												
500 + BEDS/LITS	1	189791	100.0	100.0								
TOTAL	1	189791	100.0	100.0								
TOTAL GEN.	78	37429666	100.0	9.3	79.9	3.4	2.1		.3	--		.7
CHILDRENS/PEDIATR. CONV./REHAB.												
1	1	45584715	100.0	.1	92.4		.5					7.0
1	1	40690	100.0	6.7	91.4	1.9						
9	9	2850171	100.0	6.2	90.5	2.5	.1		.6	--		.2
1	1	1072127	100.0	14.4	85.6							
TOTAL PUB.	90	86977369	100.0	4.4	86.9	1.5	1.1		.1	--		4.0
MANITOBA												
PUBLIC												
GEN. NON-TEACH. NO LTU/NON-ENS. SANS UNITES A L.T.												
1 - 24 BEDS/LITS	8	76236	100.0	18.7	50.0	--						21.7
25 - 49 BEDS/LITS	5	120464	100.0	26.5	57.8							13.8
50 - 99 BEDS/LITS	3	62826	100.0	14.2	57.2							28.6
100 - 199 BEDS/LITS	3	60180	100.0	69.9	30.1							
200 + BEDS/LITS	1	319706	100.0	30.4	51.4	--						16.0
TOTAL	17	319706	100.0	30.4	51.4	--						16.0
TOT. NON-TCH/NON-ENS	17	319706	100.0	30.4	51.4	--						16.0

SEE FOOTNOTE(S) AT END OF TABLE. - VOIR RENVOI(S) A LA FIN DU TABLEAU.

TABLE 19. PERCENTAGE DISTRIBUTION OF ENDOWMENT & SPECIAL PURPOSE FUND ASSETS

TABEAU 19. REPARTITION PROCENTUELLE DE L'ACTIF DU FONDS DE DOTATION ET DU FONDS RESERVE A DES FINS SPECIALES

PROVINCE, TYPE OF HOSPITAL AND SIZE ----- PROVINCE, AFFECTATION TAILLE DES HOPITAUX	HOSP. REP. HOP. REP.	TOTAL ASSETS --- ACTIF TOTAL	TOTAL	CASH & BANK ACCTS. --- CAISSE ET BANQUE	INVESTMENTS --- PLACEMENTS	REC. & ACCR. ASSETS --- REC. & ACTIF COURU	REAL ESTATE HOLDINGS- IMMOBILISATIONS				DUE FR. OTHER FUNDS --- (2) DU PAR D'AUTRE FONDS	OTHER --- AUTRES
							LAND --- TERR.	LAND IMPR. - (1) --- DE TERR.	BLDGS. - (1) --- BATI-MENTS	EQUIP. - (1) --- MATE-RIEL FIXE		
		\$	PER CENT - POURCENTAGE									
MANITCBA PUBLIC												
GEN. TEACH. FULL/ENSEIGN. COMPLET 500+ BEDS/LITS	2	6675919	100.0	1.2	14.1	1.0	28.6	.6	8.3	.4	1.4	44.4
TOTAL	2	6675919	100.0	1.2	14.1	1.0	28.6	.6	8.3	.4	1.4	44.4
TOTAL GEN.	19	6995625	100.0	2.5	15.8	.9	27.3	.5	7.9	.4	2.1	42.5
CHILDRENS/PEDIATR. CHRON./EXT. CARE/SOINS PROLONGES	1	262342	100.0	8.2	36.9					7.5	10.0	37.4
TOTAL PUB.	21	7369841	100.0	4.2	16.3	.9	25.9	.5	7.5	.7	2.3	41.7
SASKATCHEWAN PUBLIC												
GEN. NON-TEACH. NO LTU/NON-ENS. SANS UNITES A L.T.												
1 - 24 BEDS/LITS	4	211891	100.0	14.3	78.2						7.4	
25 - 49 BEDS/LITS	3	217414	100.0	6.5	87.6						5.9	
50 - 99 BEDS/LITS	1	143347	100.0	20.0		5.8					20.9	53.3
100 - 199 BEDS/LITS	1	9740	100.0	100.0								
200+ BEDS/LITS	1	4162	100.0	40.6	59.4							
TOTAL	10	586554	100.0	14.4	61.2	1.4					10.0	13.0
TOT. NON-TCH/NON-ENS	10	586554	100.0	14.4	61.2	1.4					10.0	13.0
GEN. TEACH. FULL/ENSEIGN. COMPLET 500+ BEDS/LITS	1	126553	100.0	7.5	90.6	1.9						
TOTAL	1	126553	100.0	7.5	90.6	1.9						
GEN. TEACH. PARTIAL/ENSEIGN. PARTIEL 500+ BEDS/LITS	1	161538	100.0	.9	92.5	6.6						
TOTAL	1	161538	100.0	.9	92.5	6.6						
TOTAL GEN.	12	874645	100.0	10.9	71.2	2.5					6.7	8.7
TOTAL PUB.	12	874645	100.0	10.9	71.2	2.5					6.7	8.7
ALBERTA PUBLIC												
GEN. NON-TEACH. NO LTU/NON-ENS. SANS UNITES A L.T.												
25 - 49 BEDS/LITS	3	246159	100.0	2.7	26.1	2.8					68.4	
50 - 99 BEDS/LITS	8	45323	100.0	41.5	24.7	--		11.7		11.4	10.8	
100 - 199 BEDS/LITS	1	5141	100.0	100.0								
200+ BEDS/LITS	2	145257	100.0	7.8	90.7	1.6						
TOTAL	14	441880	100.0	9.4	46.9	2.1		1.2		1.2	39.2	
TOT. NON-TCH/NON-ENS	14	441880	100.0	9.4	46.9	2.1		1.2		1.2	39.2	
GEN. TEACH. FULL/ENSEIGN. COMPLET 500+ BEDS/LITS	3	4844779	100.0	11.6	80.8	7.1					.6	
TOTAL	3	4844779	100.0	11.6	80.8	7.1					.6	
GEN. TEACH. PARTIAL/ENSEIGN. PARTIEL 500+ BEDS/LITS	2	155819	100.0	--	94.9	--					5.0	
TOTAL	2	155819	100.0	--	94.9	--					5.0	
TOTAL GEN.	19	5442478	100.0	11.1	78.4	6.4		.1		.1	3.9	
CHILDRENS/PEDIATR. CONV./REHAB. CHRON./EXT. CARE/SOINS PROLONGES OTHER/AUTRES	1	6396	100.0	.8							99.2	
1	1	72937	100.0	62.5	37.0	.4					1.8	
3	3	85657	100.0	80.1	3.5	14.6						
1	1	81353	100.0	18.3	78.7	1.2				1.8		
TOTAL PUB.	25	5688821	100.0	12.9	76.7	6.4		.1		.1	3.8	
PRAIRIES PUBLIC												
GEN. NON-TEACH. NO LTU/NON-ENS. SANS UNITES A L.T.												
1 - 24 BEDS/LITS	12	288127	100.0	15.5	70.8	--					11.2	2.5
25 - 49 BEDS/LITS	11	584037	100.0	3.0	56.0	1.2					33.9	
50 - 99 BEDS/LITS	12	293496	100.0	22.4	18.7	3.3		2.1		2.0	21.0	30.4
100 - 199 BEDS/LITS	2	14881	100.0	100.0								
200+ BEDS/LITS	4	209599	100.0	25.3	72.7	1.1						
TOTAL	41	1348140	100.0	16.6	54.2	1.3		.4		.4	21.0	6.2
TOT. NON-TCH/NON-ENS	41	1348140	100.0	16.6	54.2	1.3		.4		.4	21.0	6.2
GEN. TEACH. FULL/ENSEIGN. COMPLET 500+ BEDS/LITS	6	11647251	100.0	5.6	42.7	3.5	16.4	.3	4.8	.3	1.0	25.5
TOTAL	6	11647251	100.0	5.6	42.7	3.5	16.4	.3	4.8	.3	1.0	25.5
GEN. TEACH. PARTIAL/ENSEIGN. PARTIEL 500+ BEDS/LITS	3	317357	100.0	.5	93.7	3.4					2.5	
TOTAL	3	317357	100.0	.5	93.7	3.4					2.5	
TOTAL GEN.	50	13312748	100.0	6.6	45.1	3.3	14.3	.3	4.2	.3	3.1	22.9
CHILDRENS/PEDIATR. CONV./REHAB. CHRON./EXT. CARE/SOINS PROLONGES OTHER/AUTRES	2	268738	100.0	8.0	36.0					7.4	12.2	36.5
1	1	72937	100.0	62.5	37.0	.4					.1	
4	4	197531	100.0	91.4	1.5	6.3					.8	
1	1	81353	100.0	18.3	78.7	1.2				1.8		
TOTAL PUB.	58	13933307	100.0	8.2	44.4	3.2	13.7	.3	4.0	.4	3.2	22.6
BRITISH COLUMBIA COLOMBIE BRITANNIQUE PUBLIC												
GEN. NON-TEACH. NO LTU/NON-ENS. SANS UNITES A L.T.												
1 - 24 BEDS/LITS	3	17822	100.0	89.1		2.5					7.7	.7

SEE FOOTNOTE(S) AT END OF TABLE. - VOIR RENVOI(S) A LA FIN DU TABLEAU.

TABLE 19. PERCENTAGE DISTRIBUTION OF ENDOWMENT & SPECIAL PURPOSE FUND ASSETS

TABLEAU 19. REPARTITION PROCENTUELLE DE L'ACTIF DU FONDS DE DOTATION ET DU FONDS RESERVE A DES FINS SPECIALES

PROVINCE, TYPE OF HOSPITAL AND SIZE PROVINCE, AFFECTATION TAILLE DES HOPITAUX	HOSP. REP. HOP. REP.	TOTAL ASSETS ACTIF TOTAL	TOTAL	CASH & BANK ACCTS. CAISSE ET BANQUE	INVESTMENTS PLACEMENTS	REC. & ACCR. ASSETS REC. & ACTIF COURU	REAL ESTATE HOLDINGS- IMMOBILISATIONS				DUE FR. OTHER FUNDS DU PAR D'AUTRE FONDS	OTHER AUTRES
							LAND TERR.	LAND IMPR. - (1) AMELI. DE TERR.	BLDGS. - (1) BATIMENTS	EQUIP. - (1) MATERIEL FIXE		
		\$	PER CENT - POURCENTAGE									
BRITISH COLUMBIA COLOMBIE BRITANNIQUE												
PUBLIC												
GEN. NON-TEACH. NO LTU/NON-ENS. SANS UNITES A L.T.												
25 - 49 BEDS/LITS	3	57257	100.0	5.6	89.1	5.3						
50 - 99 BEDS/LITS	1	144604	100.0	9.9	72.9		2.6				8.4	15.2
100 + 199 BEDS/LITS	1	15009	100.0	10.0	86.6	3.4						
TOTAL	8	234692	100.0	9.3	72.2	1.7	1.6				5.7	9.4
GEN. NON-TEACHING WITH LTU/NON-ENS. AVEC UNITES A L.T.												
1 - 99 BEDS/LITS	4	123863	100.0	11.9	75.4			12.1				
100 - 199 BEDS/LITS	2	72779	100.0	6.0	88.2					4.2		1.7
200 + BEDS/LITS	4	577178	100.0	5.6	88.4	1.7						4.4
TOTAL	10	773820	100.0	6.6	86.3	1.2			1.9			3.4
TOT. NON-TCH/NON-ENS	18	1008512	100.0	7.3	83.0	1.4	.4		1.5		.3	4.0
GEN. TEACH. FULL/ENSEIGN. COMPLET												
500 + BEDS/LITS	1	1940122	100.0	--	20.7	.2	68.7		3.7		.2	6.5
TOTAL	1	1940122	100.0	--	20.7	.2	68.7		3.7		.2	6.5
GEN. TEACH. PARTIAL/ENSEIGN. PARTIEL												
1 - 499 BEDS/LITS	2	262611	100.0	18.0	26.6	5.3	50.1					
TOTAL	2	262611	100.0	18.0	26.6	5.3	50.1					
TOTAL GEN.	21	3211245	100.0	3.8	40.7	1.0	45.7		2.7		.2	5.2
CHILDRENS/PEDIATR. CONV./REHAB.												
1 - 499 BEDS/LITS	1	717438	100.0	.8	59.9	6.8						19.5
500 + BEDS/LITS	2	229852	100.0	1.8	34.8							52.9
TOTAL PUB.	26	4163840	100.0	3.1	43.7	1.9	35.3		2.1		.2	7.4
NORTHWEST TERR. DU NORD-OUEST												
PUBLIC												
GEN. NON-TEACH. NO LTU/NON-ENS. SANS UNITES A L.T.												
50 - 99 BEDS/LITS	1	6396	100.0	80.8							19.2	
TOTAL	1	6396	100.0	80.8							19.2	
TOT. NON-TCH/NON-ENS	1	6396	100.0	80.8							19.2	
TOTAL GEN.	1	6396	100.0	80.8							19.2	
TOTAL PUB.	1	6396	100.0	80.8							19.2	
CANADA												
PUBLIC												
GEN. NON-TEACH. NO LTU/NON-ENS. SANS UNITES A L.T.												
1 - 24 BEDS/LITS	23	596264	100.0	13.5	68.8	.6	1.9		1.1		.3	12.7
25 - 49 BEDS/LITS	24	1023691	100.0	8.4	49.9	1.0	.6		1.9			24.4
50 - 99 BEDS/LITS	30	3667628	100.0	7.0	85.4	.8	.5		1.1		.2	2.0
100 - 199 BEDS/LITS	22	5675614	100.0	6.7	88.1	1.3	.2		1.0		.3	2.4
200 + BEDS/LITS	19	5690352	100.0	2.4	60.6	13.4			1.8		--	1.0
TOTAL	118	16653549	100.0	5.6	75.1	5.3	.3		1.1		.1	3.5
GEN. NON-TEACHING WITH LTU/NON-ENS. AVEC UNITES A L.T.												
1 - 99 BEDS/LITS	15	1153329	100.0	10.3	82.9	.6			1.3		--	2.9
100 - 199 BEDS/LITS	15	872982	100.0	5.4	87.3	1.8					.5	5.0
200 + BEDS/LITS	26	5798148	100.0	5.4	90.0	1.3	2.6				.2	.5
TOTAL	56	7824459	100.0	6.1	88.7	1.2	1.9				.2	1.4
TOT. NON-TCH/NON-ENS	174	24478008	100.0	5.8	79.4	4.0	.8		.7		.2	2.8
GEN. TEACH. FULL/ENSEIGN. COMPLET												
1 - 499 BEDS/LITS	2	4067532	100.0	22.9	69.1	.9						7.2
500 + BEDS/LITS	26	59384914	100.0	5.8	75.7	2.1	6.5		1.1		.1	1.4
TOTAL	28	63452446	100.0	6.9	75.3	2.1	6.0		1.1		.1	1.3
GEN. TEACH. PARTIAL/ENSEIGN. PARTIEL												
1 - 499 BEDS/LITS	10	3979150	100.0	4.5	82.3	3.7	3.3				1.3	4.9
500 + BEDS/LITS	6	3168580	100.0	39.3	31.0	3.3	1.8				.7	27.5
TOTAL	16	7147730	100.0	20.0	59.9	2.2	2.6					14.9
TOTAL GEN.	218	95078184	100.0	7.6	75.2	2.6	4.4		.9		.1	2.7
CHILDRENS/PEDIATR. CONV./REHAB.												
1 - 499 BEDS/LITS	8	54593557	100.0	.5	89.5	.1	2.0					.4
500 + BEDS/LITS	9	1728738	100.0	10.2	88.3	.1					.1	1.3
CHRON./EXT. CARE/SOINS PROLONGES	21	8700011	100.0	6.2	64.2	1.1	--		21.5		--	4.4
OTHER/AUTRES	4	2464530	100.0	13.8	84.9	1.2					.1	
TOTAL PUB.	260	162565020	100.0	5.3	79.7	1.6	3.3		1.7		.2	4.2

(1) LESS ACCUMULATED DEPRECIATION. - MOINS AMORTISSEMENT ACCUMULE.

(2) INCLUDES OPERATING OR CAPITAL INTEGRATED FUND. - COMPREND LES FONDS D'EXPLOITATION OU D'IMMOBILISATIONS OU LES FONDS INTGRES.

TABLE 20. PERCENTAGE DISTRIBUTION OF ENDOWMENT & SPECIAL PURPOSE FUND LIABILITIES

TABLEAU 20. REPARTITION PROCENTUELLE DU PASSIF DU FONDS DE DOTATION ET DU FONDS RESERVE A DES FINS SPECIALES

PROVINCE, TYPE OF HOSPITAL AND SIZE	HOSPITALS REPORTING	TOTAL LIABILITIES	TOTAL	LOANS PAYABLE	ACCOUNTS PAYABLE	LONG-TERM LIABILITIES	DUE TO OPER. OR CAP. FUND (OR INT. FUND)	OTHER
PROVINCE, AFFECTATION TAILLE DES HOPITAUX	HOPITAUX REpondants	PASSIF TOTAL		EMPRUNTS ET DECOUVERTS A LA BANQUE	BILLETS ET EMPRUNTS A PAYER	HYPOTHEQUES A PAYER	DU AUX FONDS D'EXPL. CU DES IMM. (OU INT.)	AUTRES
		\$		PER CENT - POURCENTAGE				
QUEBEC PUBLIC								
OTHER/AUTRES	1	45610	100.0					100.0
TOTAL PUB.	21	3156470	100.0	.3	23.1	62.2	4.7	9.6
ONTARIO PUBLIC								
GEN. NON-TEACH. NO LTU/NON-ENS. SANS UNITES A L.T.								
25 - 49 BEDS/LITS	2	26601	100.0				100.0	
50 - 99 BEDS/LITS	2	367418	100.0				99.3	
100 - 199 BEDS/LITS	2	2084	100.0		.7		52.0	48.0
200 + BEDS/LITS	4	56255	100.0				100.0	
TOTAL	10	452358	100.0		.6		95.2	.2
GEN. NON-TEACHING WITH LTU/NON-ENS. AVEC UNITES A L.T.								
1 - 99 BEDS/LITS	2	84157	100.0		1.7		98.3	
100 - 199 BEDS/LITS	2	30436	100.0				100.0	
200 + BEDS/LITS	6	118189	100.0		5.1		91.6	3.4
TOTAL	11	232782	100.0		3.2		95.1	1.7
TOT. NON-TCH/NON-ENS	21	685140	100.0		1.5		97.8	.7
GEN. TEACH. FULL/ENSEIGN. COMPLET								
1 - 499 BEDS/LITS	2	367493	100.0		.8		99.2	
500 + BEDS/LITS	3	3043910	100.0		10.4		89.4	.2
TOTAL	7	3411403	100.0		9.3		90.5	.2
TOTAL GEN.	28	4096543	100.0		8.0		91.7	.3
CHILDRENS/PEDIATR. CONV./REHAB. CHRON./EXT. CARE/SOINS PROLONGES								
1	1	5000000	100.0				100.0	100.0
4	1	83	100.0					
4	4	107250	100.0		1.0		31.5	67.5
TOTAL PUB.	34	9203876	100.0		3.6		41.2	55.2
MANITCBA PUBLIC								
GEN. NON-TEACH. NO LTU/NON-ENS. SANS UNITES A L.T.								
1 - 24 BEDS/LITS	5	24824	100.0	9.6	7.7		27.5	55.2
25 - 49 BEDS/LITS	2	62040	100.0		14.6		85.4	
TOTAL	7	86864	100.0	2.7	12.6		7.9	76.7
TOT. NON-TCH/NON-ENS	7	86864	100.0	2.7	12.6		7.9	76.7
GEN. TEACH. FULL/ENSEIGN. COMPLET								
500 + BEDS/LITS	2	2645449	100.0	.1	2.8	21.1	73.3	2.7
TOTAL	2	2645449	100.0	.1	2.8	21.1	73.3	2.7
TOTAL GEN.	9	2732313	100.0	.2	3.1	20.4	71.3	5.1
TOTAL PUB.	9	2732313	100.0	.2	3.1	20.4	71.3	5.1
SASKATCHEWAN PUBLIC								
GEN. NON-TEACH. NO LTU/NON-ENS. SANS UNITES A L.T.								
1 - 24 BEDS/LITS	2	11808	100.0				100.0	
25 - 49 BEDS/LITS	2	6025	100.0				94.8	5.2
50 - 99 BEDS/LITS	1	17331	100.0				100.0	
100 - 199 BEDS/LITS	1	7126	100.0				100.0	
TOTAL	6	42290	100.0				99.3	.7
TOT. NON-TCH/NON-ENS	6	42290	100.0				99.3	.7
TOTAL GEN.	6	42290	100.0				99.3	.7
TOTAL PUB.	6	42290	100.0				99.3	.7
ALBERTA PUBLIC								
GEN. NON-TEACH. NO LTU/NON-ENS. SANS UNITES A L.T.								
20 - 99 BEDS/LITS	1	144	100.0				100.0	
50 - 99 BEDS/LITS	1	1134	100.0					
200 + BEDS/LITS	2	1278	100.0		100.0		11.3	
TOTAL	2	1278	100.0		88.7		11.3	
TOT. NON-TCH/NON-ENS	2	1278	100.0		88.7		11.3	
GEN. TEACH. FULL/ENSEIGN. COMPLET								
500 + BEDS/LITS	2	254727	100.0		4.5		95.5	
TOTAL	2	254727	100.0		4.5		95.5	
TOTAL GEN.	4	256005	100.0		4.9		95.1	
CHILDRENS/PEDIATR. CONV./REHAB. CHRON./EXT. CARE/SOINS PROLONGES								
1	1	20	100.0				100.0	
1	1	19389	100.0		.4		99.6	
2	2	31757	100.0					
OTHER/AUTRES	1	844	100.0	100.0				100.0
TOTAL PUB.	9	308015	100.0	.3	4.1		85.3	10.3
PRAIRIES PUBLIC								
GEN. NON-TEACH. NO LTU/NON-ENS. SANS UNITES A L.T.								
1 - 24 BEDS/LITS	7	36632	100.0	6.5	5.2		50.9	37.4

TABLE 20. PERCENTAGE DISTRIBUTION OF ENDOWMENT & SPECIAL PURPOSE FUND LIABILITIES

TABLEAU 20. REPARTITION PROCENTUELLE DU PASSIF DU FONDS DE DOTATION ET DU FONDS RESERVE A DES FINS SPECIALES

PROVINCE, TYPE OF HOSPITAL AND SIZE PROVINCE, AFFECTATION TAILLE DES HOPITAUX	HOSPITALS REPORTING HOPITAUX REPONDANTS	TOTAL LIABILITIES PASSIF TOTAL	TCTAL	LOANS PAYABLE EMPRUNTS ET DECOUVERTS A LA BANQUE	ACCOUNTS PAYABLE BILLETTS ET EMPRUNTS A PAYER	LONG-TERM LIABILITIES HYPOTHEQUES A PAYER	DUE TO OPER. OR CAP. FUND (OR INT. FUND) DU AUX FONDS D'EXPL. OU DES IMM. (OU INT.)	OTHER AUTRES
		\$	PER CENT - POURCENTAGE					
PRAIRIES								
PUBLIC								
GEN. NON-TEACH. NO LTU/NON-ENS. SANS UNITES A L.I.								
25 - 49 BEDS/LITS	4	68065	100.0		13.3		8.4	78.3
50 - 99 BEDS/LITS	2	17475	100.0				100.0	
100 - 199 BEDS/LITS	1	7126	100.0				100.0	
200 + BEDS/LITS	1	134	100.0				100.0	
TOTAL	15	130432	100.0	1.8	9.3		37.5	51.4
TOT. NON-TCH/NON-ENS	15	130432	100.0	1.8	9.3		37.5	51.4
GEN. TEACH. FULL/ENSEIGN. COMPLET 500 + BEDS/LITS	4	2900176	100.0	.1	2.9	19.2	75.3	2.5
TOTAL	4	2900176	100.0	.1	2.9	19.2	75.3	2.5
TOTAL GEN.	19	3030608	100.0	.1	3.2	18.4	73.7	4.6
CHILDRENS/PEDIATR. CONV./REHAB.	1	20	100.0				100.0	
CHRON./EXT. CARE/SOINS PROLONGES	2	19389	100.0		.4		99.6	
OTHER/AUTRES	1	844	100.0	100.0				
TOTAL PUB.	24	3082618	100.0	.2	3.1	18.1	73.0	5.5
BRITISH COLUMBIA								
COLOMBIE BRITANNIQUE								
PUBLIC								
GEN. NON-TEACH. NO LTU/NON-ENS. SANS UNITES A L.I.								
1 - 24 BEDS/LITS	1	48	100.0					
50 - 99 BEDS/LITS	1	21976	100.0		100.0			
TOTAL	2	22024	100.0		.2			100.0
GEN. NON-TEACHING WITH LTU/NON-ENS. AVEC UNITES A L.I.								
1 - 99 BEDS/LITS	2	19962	100.0				100.0	
TOTAL	2	19962	100.0				100.0	
TOT. NON-TCH/NON-ENS	4	41986	100.0		.1		47.5	52.3
GEN. TEACH. FULL/ENSEIGN. COMPLET 500 + BEDS/LITS	1	341315	100.0					100.0
TOTAL	1	341315	100.0					100.0
GEN. TEACH. PARTIAL/ENSEIGN. PARTIEL 1 - 499 BEDS/LITS	2	12202	100.0				48.9	51.0
TOTAL	2	12202	100.0		.1		48.9	51.0
TOTAL GEN.	7	395503	100.0		--		6.6	93.4
CHILDRENS/PEDIATR. CHRON./EXT. CARE/SOINS PROLONGES	1	125278	100.0				78.8	21.2
	2	160794	100.0				.6	99.4
TOTAL PUB.	10	681575	100.0		--		18.4	81.6
CANADA								
PUBLIC								
GEN. NON-TEACH. NO LTU/NON-ENS. SANS UNITES A L.I.								
1 - 24 BEDS/LITS	8	36680	100.0	6.5	5.3		50.8	37.4
25 - 49 BEDS/LITS	10	101147	100.0		10.4		36.5	53.1
50 - 99 BEDS/LITS	7	410303	100.0		1.1		93.5	5.4
100 - 199 BEDS/LITS	8	877539	100.0	68.3			31.3	4.4
200 + BEDS/LITS	8	58768	100.0		2.0		97.7	.4
TOTAL	41	1484437	100.0	40.5	1.2		52.0	6.3
GEN. NON-TEACHING WITH LTU/NON-ENS. AVEC UNITES A L.I.								
1 - 99 BEDS/LITS	4	104119	100.0		1.4		98.6	
100 - 199 BEDS/LITS	4	46033	100.0				66.1	33.9
200 + BEDS/LITS	7	119287	100.0		5.9		90.7	3.3
TOTAL	15	269439	100.0		3.2		89.6	7.3
TOT. NON-TCH/NON-ENS	56	1753876	100.0	34.3	1.5		57.7	6.4
GEN. TEACH. FULL/ENSEIGN. COMPLET 1 - 499 BEDS/LITS	2	367493	100.0		.8		99.2	
500 + BEDS/LITS	14	7157722	100.0		15.8	7.8	69.1	7.3
TOTAL	16	7525215	100.0	--	15.0	7.4	70.6	6.9
GEN. TEACH. PARTIAL/ENSEIGN. PARTIEL 1 - 499 BEDS/LITS	6	90223	100.0		.6		47.6	51.8
TOTAL	6	90223	100.0		.6		47.6	51.8
TOTAL GEN.	78	9369314	100.0	6.4	12.4	6.0	68.0	7.3
CHILDRENS/PEDIATR. CONV./REHAB.	6	5181203	100.0	.2	.8		2.0	97.0
CHRON./EXT. CARE/SOINS PROLONGES	4	77097	100.0		.1		29.8	70.1
OTHER/AUTRES	12	2323863	100.0		.1	84.5	2.2	13.2
TOTAL PUB.	2	46454	100.0	1.8				98.2
TOTAL PUB.	102	16997931	100.0	3.6	7.1	14.8	38.5	36.0