CONNECTICUT-CANADA

UN PARTENARIAT SOLIDE, INTÉGRÉ ET ÉQUILIBRÉ EN AGRICULTURE

Pour faire croître de bonnes choses!

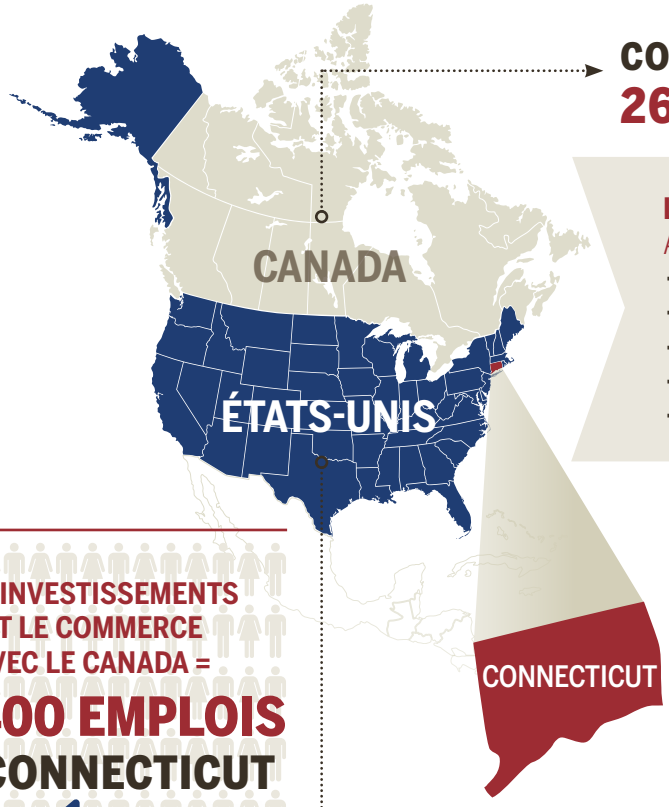

COMMERCE AGRICOLE BILATÉRAL = 264 M$ EN 2017

LE CONNECTICUT A EXPORTÉ POUR 72 M$
AU CANADA, DONT :

- → **34 M$** d'aliments pour animaux
- → **7 M$** de préparations alimentaires*
- → **6 M$** de légumes (dont 2 M$ de tomates)
- → **4 M$** de produits de chocolaterie
- → **4 M$** de produits de boulangerie-pâtisserie

LE CONNECTICUT A IMPORTÉ POUR 192 M$
DU CANADA, DONT :

- → **47 M$** de légumes, de fruits et de noix préparés
- → **25 M$** de viande fraîche, réfrigérée ou congelée (dont 14 M$ de bœuf)
- → **23 M$** de légumes
- → **19 M$** de café
- → **18 M$** de produits de boulangerie-pâtisserie

* Les « préparations alimentaires » comprennent les succédanés de thé, les préparations végétales, les extraits, poudres et essences aromatisés, les succédanés du lait ou de la crème, les gelées en poudre et les jus à partir de concentrés.

LES INVESTISSEMENTS ET LE COMMERCE AVEC LE CANADA = 96 400 EMPLOIS AU CONNECTICUT

PRINCIPAUX MARCHÉS D'EXPORTATION DE PRODUITS AGRICOLES ET AGROALIMENTAIRES DU CONNECTICUT :

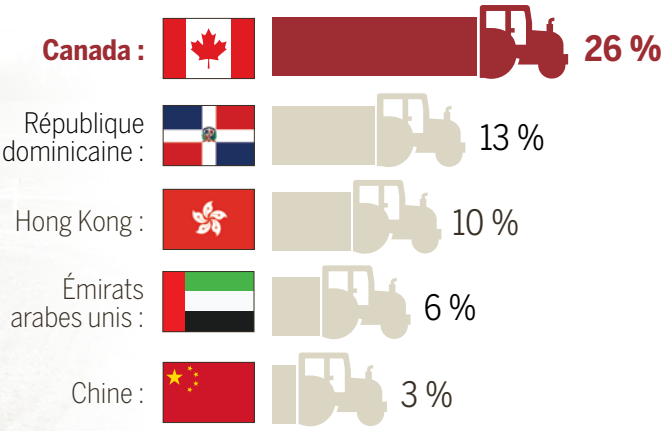

Pour en savoir davantage :
www.agr.gc.ca/partenairesag

Suivez le fil de la conversation sur Twitter :
#partenairesag

M = Million
Tous les montants sont indiqués en dollars américains et basés sur les données de 2017 (en date d'avril 2018) pour les exportations et les importations des États-Unis
Source des données commerciales : Bureau du recensement des États-Unis, selon la définition de l'agriculture par l'Organisation mondiale du commerce
Courriel : MAS-SAM@agr.gc.ca

© Sa Majesté la Reine du Chef du Canada, représentée par le ministre de l'Agriculture et de l'Agroalimentaire, (2018) Catalogue Nº A77-8F-PDF | Nº d'AAC 12787F