EN CHIFFRES

10 faits au sujet des centrales nucléaires du Canada

19 800 000 000

dollars mis de côté, en date de 2014, par les exploitants de centrales nucléaires pour le **déclassement** et la gestion à long terme des **déchets nucléaires**, afin d'éliminer ce fardeau pour les générations à venir

68 270

tests de sécurité réalisés par les exploitants de centrales nucléaires en 2013

162

inspections effectués par la Commission canadienne de sûreté nucléaire (CCSN) en 2013 dans les centrale nucléaires au Canada

36

mesures exigées par la CCSN dans son plan d'action visant à **améliorer la sûreté** des centrales nucléaires canadiennes, afin de donner suite aux **leçons retenues de Fukushima**

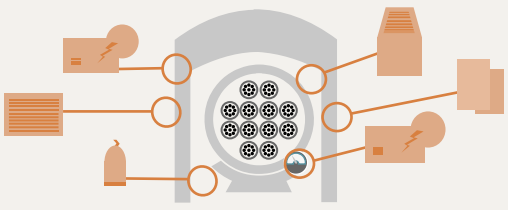

32

inspecteurs de la CCSN travaillant sur le site des centrales nucléaires du Canada à longueur d'année

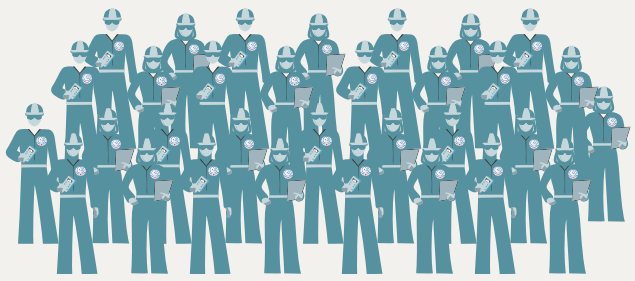

19

réacteurs de puissance en exploitation au Canada, produisant environ 15 % de l'électricité du pays

14

domaines de sûreté et de réglementation évalués dans le **bulletin annuel** du rendement du secteur nucléaire, produit par la CCSN

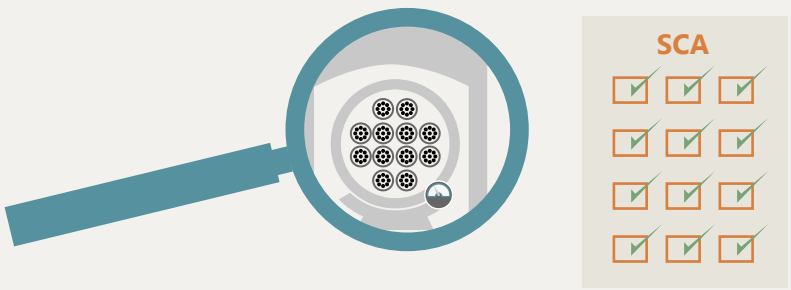

8

ans – le temps moyen requis pour devenir un opérateur de réacteur **accrédité par la CCSN**

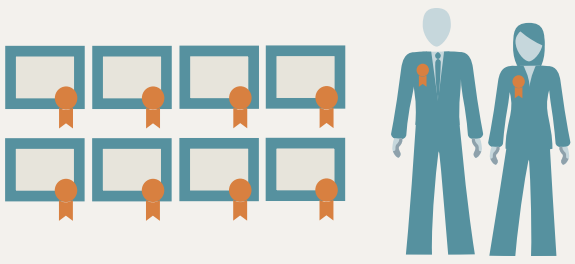

1

organisme de réglementation chargé de surveiller tous les aspects de l'exploitation des centrales nucléaires : la **Commission canadienne de sûreté nucléaire**

0

– le nombre d'**accidents nucléaires** ayant entraîné des conséquences sur l'environnement ou la santé **en plus de 40 ans d'exploitation au Canada**

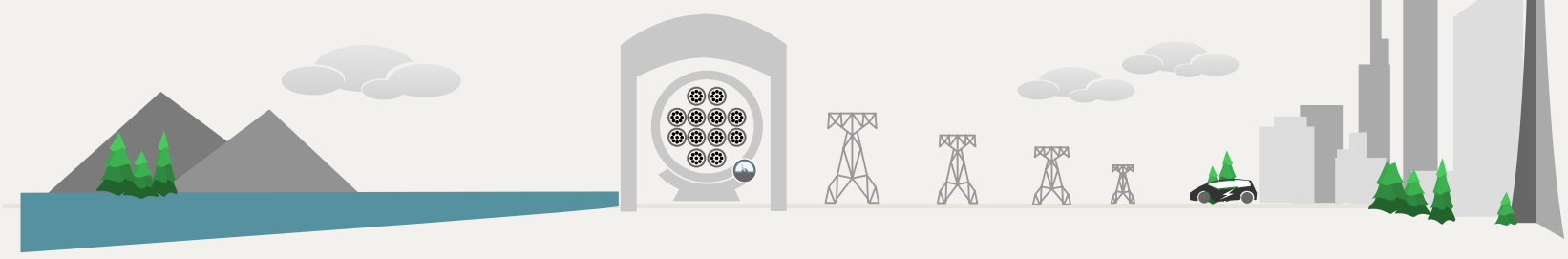

L'organisme de réglementation nucléaire du Canada
suretenucleaire.gc.ca

Canada's Nuclear Regulator
nuclearsafety.gc.ca

Commission canadienne de sûreté nucléaire
Canadian Nuclear Safety Commission

Canada