

System of National Accounts

Système de comptabilité nationale

Financial flow accounts

Comptes des flux financiers

Including year-end outstandings, 1980 and 1981

Y compris les encours à la fin de 1980 et 1981

Fourth quarter 1981

Quatrième trimestre 1981

DOES NOT CIRCULATE
NE PAS PRÊTER

STATISTISKE CENTRALBYRÅEN
1981:4
STATISTISKE CENTRALBYRÅEN
1981:4

Note

This and other government publications may be purchased from local authorized agents and other community bookstores or by mail order.

Mail orders should be sent to Publications Sales and Services, Statistics Canada, Ottawa, K1A 0V7, or to Publishing Center, Supply and Services Canada, Ottawa, K1A 0S9.

Inquiries about this publication should be addressed to:

Financial Flows Section,
Financial Flows and Multinational Enterprises
Division,

Statistics Canada, Ottawa, K1A 0T6 (telephone: 995-0851) or to a local Advisory Services office:

St. John's (Nfld.)	(737-4073)
Halifax	(426-5331)
Montréal	(283-5725)
Ottawa	(992-4734)
Toronto	(966-6586)
Winnipeg	(949-4020)
Regina	(359-5405)
Edmonton	(420-3027)
Vancouver	(666-3695)

Toll-free access to the regional statistical information service is provided in Nova Scotia, New Brunswick, and Prince Edward Island by telephoning 1-800-565-7192. Throughout Saskatchewan, the Regina office can be reached by dialing 1(112)800-667-3524, and throughout Alberta, the Edmonton office can be reached by dialing 1-800-222-6400.

Note

On peut se procurer cette publication, ainsi que toutes les publications du gouvernement du Canada, auprès des agents autorisés locaux, dans les librairies ordinaires ou par la poste.

Les commandes par la poste devront parvenir à Ventes et services de publications, Statistique Canada, Ottawa K1A 0V7, ou à Imprimerie et édition, Approvisionnement et Services Canada, Ottawa, K1A 0S9.

Toutes demandes de renseignements sur la présente publication doivent être adressées à:

Section des flux financiers,
Division des flux financiers et des entreprises multinationales,

Statistique Canada, Ottawa, K1A 0T6 (téléphone: 995-0851) ou à un bureau local des Services consultatifs situé aux endroits suivants:

St. John's (T.-N.)	(737-4073)
Halifax	(426-5331)
Montréal	(283-5725)
Ottawa	(992-4734)
Toronto	(966-6586)
Winnipeg	(949-4020)
Regina	(359-5405)
Edmonton	(420-3027)
Vancouver	(666-3695)

On peut obtenir une communication gratuite avec le service régional d'information statistique de la Nouvelle-Écosse, du Nouveau-Brunswick et de l'Île-du-Prince-Édouard en composant 1-800-565-7192. En Saskatchewan, on peut communiquer avec le bureau régional de Regina en composant 1(112)800-667-3524, et en Alberta, avec le bureau d'Edmonton au numéro 1-800-222-6400.

Statistics Canada
Financial Flows and Multinational
Enterprises Division
Financial Flows Section

Statistique Canada
Division des flux financiers et des
entreprises multinationales
Section des flux financiers

System of National Accounts

Système de comptabilité nationale

Financial flow accounts

Including year-end outstandings,
1980 and 1981

Fourth quarter 1981

Comptes des flux financiers

Y compris les encours à la fin de
1980 et 1981

Quatrième trimestre 1981

Published under the authority of
the Minister of Supply and
Services Canada

Statistics Canada should be credited when
reproducing or quoting any part of this document

© Minister of Supply
and Services Canada 1982

June 1982
3-1400-502

Price: Canada, \$7.50, \$30.00 a year
Other Countries, \$9.00, \$36.00 a year

Catalogue 13-002, Vol. 14, No. 4

ISSN 0380-092X

Ottawa

Publication autorisée par
le ministre des Approvisionnements et
Services Canada

Reproduction ou citation autorisée sous réserve
d'indication de la source: Statistique Canada

© Ministre des Approvisionnements
et Services Canada 1982

Juin 1982
3-1400-502

Prix: Canada, \$7.50, \$30.00 par année
Autres pays, \$9.00, \$36.00 par année

Catalogue 13-002, vol. 14 n° 4

ISSN 0380-092X

Ottawa

Symbols

The following standard symbols are used in Statistics Canada publications:

- . . figures not available.
- . . . figures not appropriate or not applicable.
 - nil or zero.
 - - amount too small to be expressed.
- ^p preliminary figures.
- ^r revised figures.
- x confidential to meet secrecy requirements of the Statistics Act.

NOTE ON CANSIM

Complete historical quarterly series for the financial flows are available on CANSIM and cover the period from the first quarter of 1962 to the present. Data for the current quarter are placed on CANSIM at approximately the same time as the Second Advance Release of the Financial Flow Accounts and approximately one month prior to the main quarterly publication. Advance Releases for the Financial Flow Accounts are available upon request free of charge and do not automatically accompany a subscription to the main publication.

Obtaining Consistent Time Series

Consistent time series cannot be obtained by piecing data together from successive issues of the Financial Flow Accounts. The volume of data that form the raw ingredients of the accounts and the frequency of revisions in these data make it difficult to maintain time series that are both consistent and up-to-date in printed form available to the public. For certain types of research it is not necessary to have the latest quarter's or year's data and use can be made of historical publications such as Catalogue 13-563 which contains annual flows and year-end stocks. For other types of work, or certain types of current analysis, the length of the series is not critical and the current quarterly publication and advance releases can be used. If the requirement is for data which contains the latest revisions and which covers a more lengthy period than the current publication it is advisable to use CANSIM.

The financial market summary table is now available on CANSIM in table format. For further information contact CANSIM (telephone: 995-7406) or G. Gravel (telephone: 995-0851).

Signes conventionnels

Les signes conventionnels suivants sont employés uniformément dans les publications de Statistique Canada:

- . . nombres indisponibles.
- . . . n'ayant pas lieu de figurer.
 - néant ou zéro.
 - - nombres infimes.
- ^p nombres provisoires.
- ^r nombres rectifiés.
- x confidentiel en vertu des dispositions de la Loi sur la statistique relatives au secret.

NOTE CONCERNANT CANSIM

Les séries chronologiques et trimestrielles complètes des flux financiers sont disponibles à partir de CANSIM pour la période s'étendant du premier trimestre 1962 jusqu'à aujourd'hui. Les données du trimestre en cours sont mises sur CANSIM en même temps, approximativement, que le *Communiqué anticipé n°2*, soit environ un mois avant la principale livraison trimestrielle. Les Communiqués anticipés des Comptes des flux financiers sont disponibles sur demande, sans frais; les abonnés à la publication principale doivent en faire la demande expresse, s'ils désirent la recevoir.

Obtention des séries chronologiques cohérentes

On ne peut pas obtenir des séries chronologiques cohérentes en réunissant simplement les données de publications successives des Comptes des flux financiers. Du fait du volume des données brutes qui entrent dans la composition des comptes et de la fréquence des révisions à effectuer sur ces données, il est difficile d'avoir des séries chronologiques qui soient à la fois cohérentes et à jour dans leur version imprimée destinée au grand public. Certes, certaines recherches n'obligent pas à avoir les chiffres du dernier trimestre ou de la dernière année, et il est alors possible de se référer aux publications à caractère plus historique, comme le n° 13-563 au catalogue qui présente les flux annuels et les encours de fin d'année. Par contre, pour certains travaux et certaines formes d'analyses de conjoncture, la longueur de la série n'est pas essentielle, et on peut se servir de la publication trimestrielle courante et des communiqués préliminaires. Dans les cas où les données doivent avoir été soumises aux réunions les plus récentes et couvrir une période plus longue que celle visée par les publications courantes, il est conseillé d'avoir recours à CANSIM.

Le tableau sommaire du marché financier est maintenant disponible sur CANSIM. Toutes demandes de renseignements doivent être adressées à CANSIM (téléphone: 995-7406) ou à G. Gravel (téléphone: 995-0851).

Table of Contents	Page	Table des matières	Page
Financial Activity in Canada	vii	L'activité financière au Canada	vii
Technical Notes	xxv	Notes techniques	xxv
The Relationship Between the National Income and Expenditure Accounts (Capital Finance Accounts) and Financial Flows Accounts	xxvii	Relation entre les comptes nationaux des revenus et des dépenses (les comptes de financement du capital) et les comptes des flux financiers	xxvii
Notes on Data Quality in the Financial Flow Accounts, with Judgemental Ratings of Overall Quality, by Sector	xxxii	Remarques sur la qualité des données des comptes des flux financiers, et évaluation critique de la qualité globale par secteur	xxxii
Other Publications	xxxv	Autres publications	xxxv

Table

Financial Flows Matrix

1 - 2. Fourth Quarter 1981	4
1 - 4. Year, 1981	8

Sector Flows, Quarterly and Annually, 1978-1981

Sectors and Subsectors:	
2- 1. I and II. Persons and Unincorporated Business	10
2- 2. III. Non-financial Private Corporations	12
2- 3. IV. Non-financial Government Enterprises	14
2- 4. IV 1. Non-financial Government Enterprises: Federal	16
2- 5. IV 2. Non-financial Government Enterprises: Provincial	18
2- 6. IV 3. Non-financial Government Enterprises: Local	20
2- 7. V. The Monetary Authorities	22
2- 8. V 1. Bank of Canada	24
2- 9. V 2. Exchange Fund Account	26
2-10. V 3. The Monetary Authorities: Other	26
2-11. VI. Banks and Near-banks	28
2-12. VI 1. Chartered Banks	30
2-13. VI 2. Near-banks	32
2-14. VI 2.1. Quebec Savings Banks	34
2-15. VI 2.2. Credit Unions and Caisses Populaires	36
2-16. VI 2.3. Trust Companies	38
2-17. VI 2.4. Mortgage Loan Companies	40
2-18. VII. Insurance Companies and Pension Funds	42
2-19. VII 1. Life Business of Life Insurance Companies	44
2-20. VII 2. Segregated Funds of Life Insurance Companies	46
2-21. VII 3. Trusteed Pension Funds	48
2-22. VIII. Other Private Financial Institutions	50
2-23. VIII 1. Investment Dealers	52
2-24. VIII 2. Mutual Funds	54
2-25. VIII 3. Fire and Casualty Insurance Companies	56
2-26. VIII 4. Mortgage Investment Trust Companies	58
2-27. VIII 5. Sales Finance and Consumer Loan Companies	60
2-28. VIII 6. Accident and Sickness Branches of Life Insurance Companies	62
2-29. VIII 7. Other, n.e.i.	64
2-30. IX. Public Financial Institutions	66
2-31. IX 1. Public Financial Institutions: Federal	68
2-32. IX 2. Public Financial Institutions: Provincial	70

Tableau

Matrice des flux financiers

1 - 1. Quatrième trimestre, 1980	2
1 - 3. Année 1980	6

Flux sectoriels, par années et trimestres, 1978-1981

Secteurs et sous-secteurs:	
2- 1. I et II. Particuliers et entreprises non constituées en sociétés	10
2- 2. III. Sociétés privées non financières	12
2- 3. IV. Entreprises publiques non financières	14
2- 4. IV 1. Entreprises publiques non financières: Fédérales	16
2- 5. IV 2. Entreprises publiques non financières: Provinciales	18
2- 6. IV 3. Entreprises publiques non financières: Locales	20
2- 7. V. Les autorités monétaires	22
2- 8. V 1. La Banque du Canada	24
2- 9. V 2. Fonds des changes	26
2-10. V 3. Les autorités monétaires: Autres	26
2-11. VI. Banques et quasi-banques	28
2-12. VI 1. Banques à charte	30
2-13. VI 2. Quasi-banques	32
2-14. VI 2.1. Banques d'épargne du Québec	34
2-15. VI 2.2. Caisses populaires et caisses d'épargne et de crédit	36
2-16. VI 2.3. Sociétés de fiducie	38
2-17. VI 2.4. Sociétés de prêts hypothécaires	40
2-18. VII. Sociétés d'assurance et régimes de pensions	42
2-19. VII 1. Les opérations en assurance-vie des sociétés d'assurance-vie et de secours mutuels	44
2-20. VII 2. Les caisses séparées des sociétés d'assurance-vie	46
2-21. VII 3. Régimes de pensions en fiducie	48
2-22. VIII. Autres institutions financières privées	50
2-23. VIII 1. Courtiers en valeurs mobilières	52
2-24. VIII 2. Fonds mutuels	54
2-25. VIII 3. Sociétés d'assurance-incendie et risques divers	56
2-26. VIII 4. Sociétés de fiducie de placements hypothécaires	58
2-27. VIII 5. Sociétés de financement de ventes et de prêts à la consommation	60
2-28. VIII 6. Divisions d'assurance-accident et d'assurance-maladie des sociétés d'assurance-vie	62
2-29. VIII 7. Autres, n.c.a.	64
2-30. IX. Institutions financières publiques	66
2-31. IX 1. Institutions financières publiques: Fédérales	68
2-32. IX 2. Institutions financières publiques: Provinciales	70

TABLE OF CONTENTS — Concluded

Table	Page
Sector Flows, Quarterly and Annually, 1978-1981 — Concluded	
2-33. X. Federal Government	72
2-34. XI. Provincial and Local Governments and Hospitals	74
2-35. XI 1. Provincial Governments	76
2-36. XI 2. Local Governments	78
2-37. XI 3. Hospitals	80
2-38. XII. Social Security Funds	82
2-39. XII 1. Canada Pension Plan	82
2-40. XII 2. Quebec Pension Plan	82
2-41. XIII. Rest of the World	84

Categories, Quarterly and Annually, 1978-1981

3- 9. Net Lending or borrowing (1100-1500)	86
3-10. Net Financial Investment (2100-3100)	88
3-11. Net Increase in Financial Assets	90
3-12. Net Increase in Liabilities	92
3-17. Currency and Deposits	94
3-18. Currency and Bank Deposits	96
3-19. Deposits in Other Institutions	98
3-20. Foreign Currency and Deposits	100
3-22. Consumer Credit	102
3-24. Loans	104
3-25. Bank Loans	106
3-26. Other Loans	108
3-27. Government of Canada Treasury Bills	110
3-28. Finance Company and Other Short-term Paper	112
3-29. Mortgages	114
3-30. Bonds	116
3-31. Government of Canada Bonds	118
3-32. Provincial Government Bonds	120
3-33. Municipal Government Bonds	122
3-34. Other Canadian Bonds	124
3-35. Life Insurance and Pensions	124
3-39. Corporate Claims and Stocks	126
3-40. Stocks	128

Matrix of Year-end Outstandings

4- 2. 1981	134
------------	-----

Sectors and Subsectors, Year-end Outstandings, 1980 and 1981

Sectors and Subsectors:

4- 3. I and II. Persons and Unincorporated Business	136
III. Non-financial private Corporations	136
IV. Non-financial Government Enterprises	136
IV 1. Non-financial Government Enterprises: Federal	136
IV 2. Non-financial Government Enterprises: Provincial	137
IV 3. Non-financial Government Enterprises: Local	137
V. The Monetary Authorities	137
V 1. Bank of Canada	137
V 2. Exchange Fund Account	138
V 3. The Monetary Authorities: Other	138
VI 1. Chartered Banks	138

TABLE DES MATIÈRES — fin

Tableau	Page
Flux sectoriels, par années et trimestres, 1978-1981 — fin	
2-33. X. Administration publique fédérale	72
2-34. XI. Administrations provinciales et locales et hôpitaux	74
2-35. XI 1. Administrations publiques provinciales	76
2-36. XI 2. Administrations publiques locales	78
2-37. XI 3. Hôpitaux	80
2-38. XII. Caisses de sécurité sociale	82
2-39. XII 1. Régime de pensions du Canada	82
2-40. XII 2. Régime de rentes du Québec	82
2-41. XIII. Reste du Monde	84

Catégorie d'opérations par année et trimestres, 1978-1981

3- 9. Prêt net ou emprunt net (1100-1500)	86
3-10. Investissement financier net(2100-3100)	88
3-11. Variation nette des actifs financiers	90
3-12. Variation nette du passif	92
3-17. Argent liquide et dépôts	94
3-18. Argent liquide et dépôts bancaires	96
3-19. Dépôts dans les autres institutions	98
3-20. Devises et dépôts étrangers	100
3-22. Crédit à la consommation	102
3-24. Emprunts et prêts	104
3-25. Emprunts et prêts bancaires	106
3-26. Autre emprunts et prêts	108
3-27. Bons du trésor fédéraux	110
3-28. Papier de sociétés de financement et autre papier à court terme	112
3-29. Hypothèques	114
3-30. Obligations	116
3-31. Obligations fédérales	118
3-32. Obligations provinciales	120
3-33. Obligations municipales	122
3-34. Autres obligations canadiennes	124
3-35. Assurances-vie et rentes	124
3-39. Créances, engagements et actions des entreprises	126
3-40. Actions	128

Matrice des encours à la fin de l'année

4- 2. 1980	132
------------	-----

Encours des secteurs et des sous-secteurs, à la fin de 1980 et 1981

Secteurs et sous-secteurs:

4- 3. I et II. Particuliers et entreprises non constituées en sociétés	136
III. Sociétés privées non financières	136
IV. Entreprises publiques non financières	136
IV 1. Entreprises publiques non financières: Fédérales	136
IV 2. Entreprises publiques non financières: Provinciales	137
IV 3. Entreprises publiques non financières: Locales	137
V. Les autorités monétaires	137
V 1. La Banque du Canada	137
V 2. Fonds des changes	138
V 3. Les autorités monétaires: Autres	138
VI 1. Banques à charte	138

Table	Page	Tableau	Page
Sectors and Subsectors, Year-end Outstandings 1980 and 1981 - Concluded		Encours des secteurs et des sous-secteurs, à la fin de 1980 et 1981 - fin	
VI 2. Near-banks	138	VI 2. Quasi-banques	138
VI 2.1. Quebec Savings Banks	139	VI 2.1. Banques d'épargne du Québec	139
VI 2.2. Credit Unions and Caisses Populaires	139	VI 2.2. Caisses populaires et caisses d'épargne et de crédit	139
VI 2.3. Trust Companies	139	VI 2.3. Sociétés de fiducie	139
VI 2.4. Mortgage Loan Companies	139	VI 2.4. Sociétés de prêts hypothécaires	139
VII. Insurance Companies and Pension Funds	140	VII. Sociétés d'assurance et régimes de pensions	140
VII 1. Life Business of Life Insurance Companies and Fraternal Benefit Societies	140	VII 1. Les opérations en assurance-vie des sociétés d'assurance-vie et de secours mutuels	140
VII 2. Segregated Funds of Life Insurance Companies	140	VII 2. Les caisses séparées des sociétés d'assurance-vie	140
VII 3. Trusteed Pension Plans	140	VII 3. Régimes de pensions en fiducie	140
VIII. Other Private Financial Institutions	141	VIII. Autres institutions financières privées	141
VIII 1. Investment Dealers	141	VIII 1. Courtiers en valeurs mobilières	141
VIII 2. Mutual Funds	141	VIII 2. Fonds mutuels	141
VIII 3. Fire and Casualty Insurance Companies	141	VIII 3. Société d'assurance-incendie et d'assurances générales	141
VIII 4. Mortgage Investment Trust Corporations	142	VIII 4. Sociétés de fiducie de placements hypothécaires	142
VIII 5. Sales Finance and Consumer Loan Companies	142	VIII 5. Sociétés de financement de ventes et de prêts à la consommation	142
VIII 6. Accident and Sickness Branches of Life Insurance Companies	142	VIII 6. Divisions d'assurance-accident et d'assurance-maladie des sociétés d'assurance-vie	142
VIII 7. Other, n.e.i.	142	VIII 7. Autres, n.e.a.	142
IX. Public Financial Institutions	143	IX. Institutions financières publiques	143
IX 1. Public Financial Institutions: Federal	143	IX 1. Institutions financières publiques: Fédérales	143
IX 2. Public Financial Institutions: Provincial	143	IX 2. Institutions financières publiques: Provinciales	143
X. Federal Government	143	X. Administration publique fédérale	143
XI. Provincial and Local Governments and Hospitals	144	XI. Administrations provinciales et municipales et hôpitaux	144
XI 1. Provincial Governments	144	XI 1. Administrations publiques provinciales	144
XI 2. Local Governments	144	XI 2. Administrations publiques municipales	144
XI 3. Hospitals	144	XI 3. Hôpitaux	144
XII. Social security Funds	145	XII. Caisses de sécurité sociale	145
XII 1. Canada Pension Plan	145	XII 1. Régime de pensions du Canada	145
XII 2. Quebec Pension Plan	145	XII 2. Régime de rentes du Québec	145
XIII. Rest of the World	145	XIII. Reste du monde	145

CANSIM Data Bank Numbers

5.1. The Financial Flow Accounts Cross Referenced to CANSIM Data Bank Numbers	148
5.2. Year-end Outstandings Cross Referenced to CANSIM Data Bank Numbers	154
5.3. Financial Market Summary Table Cross Referenced to CANSIM Data Bank Numbers	160

Numéros de CANSIM

5.1. Numéros de CANSIM des postes des comptes des flux financiers	148
5.2. Numéros de CANSIM des postes des postes des encours à la fin de l'année	154
5.3. Numéros de CANSIM pour le tableau sommaire du marché financier	160

Financial Activity in Canada

Fourth Quarter 1981

During the fourth quarter of 1981, demand for credit remained very strong, despite high interest rates and a slowing in economic activity. Domestic non-financial sectors of the Canadian economy raised \$25,934 million on conventional credit markets, representing 30.5% of the value of final goods and services produced in the period. This compared with 18.9% in the third quarter (which was stronger than normal for the usually weak third quarter) and 30.2% in the same period of 1980. Borrowing by general government amounted to \$12,106 million, about 45% of the funds so raised, with non-financial private corporations accounting for \$6,419 million, about one quarter. The personal sector, the chartered banks and residents of the rest of the world provided most of the funds.

Activité financière au Canada

Quatrième trimestre 1981

Au cours du quatrième trimestre de 1981, la demande de crédit est demeurée forte, en dépit des taux d'intérêt élevés et de la baisse de l'activité économique. Les secteurs non financiers de l'économie canadienne ont emprunté \$25,934 millions sur les marchés du crédit ordinaire, soit 30.5% de la valeur des biens et services finals produits au cours du trimestre, comparativement à 18.9% au trimestre précédent ce qui était déjà relativement élevé pour un troisième trimestre et 30.2% au quatrième trimestre de 1980. Les administrations publiques ont emprunté \$12,106 millions, soit 45% des fonds empruntés, alors que les sociétés privées non financières en ont emprunté à peu près le quart, soit \$6,419 millions. Les secteurs des particuliers, des banques à charte ainsi que les résidents du reste du monde ont fourni la majeure partie de ces fonds.

Figure 1
Total Funds Raised on Conventional Credit Markets by Domestic Non-financial Sectors as a Percentage of Gross National Product

Total des fonds engendrés sur les marchés de crédit conventionnels par le secteur interne non-financier en pourcentage du produit national brut

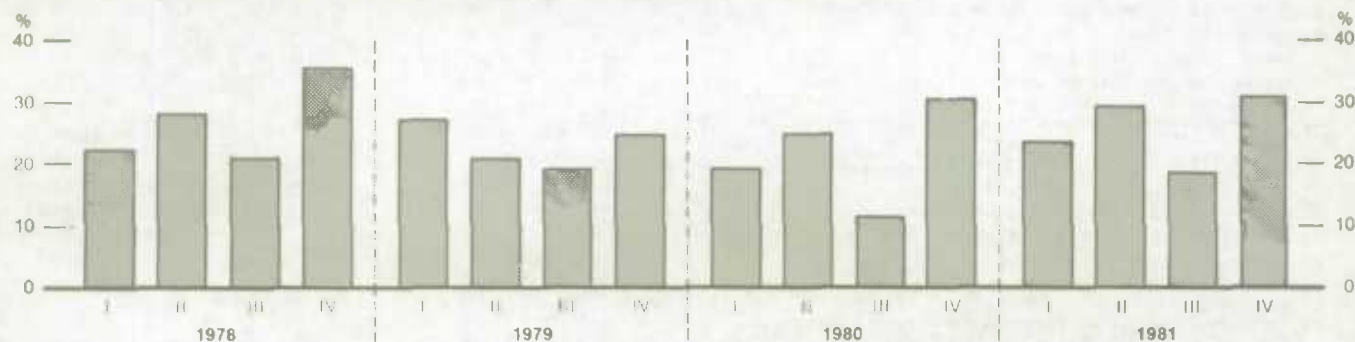

Net sales of Canada Savings Bonds in the quarter amounted to \$11,249 million, contributing 93% of the net funds raised by governments on conventional credit markets and constituting over 40% of the total funds raised by non-financial domestic sectors on these markets in the quarter. The proportion of total funding provided by bank loans fell to 22%, the lowest share since the drop in bank loans outstanding in the third quarter of 1980. Net issues of marketable bonds accounted for 30% of the funds raised on these markets, down slightly from the previous quarter. Non-financial corporations (both public and private) accounted for over 60% of these net new issues, compared with about 50% in the previous quarter.

Among factors relating to financial activity in the fourth quarter were: a continuing high rate of inflation, very high rates of interest and a deepening of the recession; pronounced weakness in the growth of M1; an improvement in the external value of the Canadian dollar; strength in gross fixed capital formation by non-financial corporations despite weak profits; continuing

La campagne de souscription des Obligations d'épargne du Canada a produit au cours du trimestre, des ventes nettes de \$11,249 millions, soit 93% des fonds empruntés par les administrations publiques sur les marchés du crédit ordinaire, et 40% du total des capitaux empruntés par les secteurs non financiers canadiens sur ces marchés au cours du trimestre. La proportion du total des capitaux octroyés par l'intermédiaire de prêts bancaires est tombée à 22% et en constitue la plus faible partie depuis la diminution du nombre de prêts bancaires en circulation du troisième trimestre de 1980. Les nouvelles émissions d'obligations négociables se chiffrent, quant à elles, à 30% des capitaux empruntés en baisse légère par rapport au trimestre précédent. Les sociétés non financières (publiques et privées) ont placé 60% de ces émissions, comparativement à 50% au troisième trimestre.

Les facteurs qui ont affecté l'activité financière au quatrième trimestre ont été: une inflation et des taux d'intérêt élevés ainsi qu'une accentuation de la récession; une faiblesse marquée de la croissance de M1, une remontée de la valeur externe du dollar canadien, une croissance de la formation brute de capital fixe des sociétés non financières malgré des profits peu élevés; une détérioration du marché de l'habitation,

TEXT TABLE I. FINANCIAL MARKET SUMMARY TABLE
TABLEAU EXPLICATIF I. TABLEAU SOMMAIRE DU MARCHE FINANCIER

	1980					1981				
	I	II	III	IV	ANNUAL	I	II	III	IV	ANNUAL
	MILLIONS OF DOLLARS - MILLIONS DE DOLLARS									
FUNDS RAISED IN CREDIT MARKETS BY: - FONDS EMPRUNTES SUR LE MARCHE DU CREDIT PAR:										
1. PERSONS AND UNINCORPORATED BUSINESS - (I & III) - PARTICULIERS ET ENTREPRISES NON CONSTITUEES EN SOCIETES	1347	6740	3451	10113	21651	4092	7700	4815	5846	22453
A) CONSUMER CREDIT - 3321 - CREDIT A LA CONSOMMATION	811	1190	1026	1655	4682	1243	2020	1253	464	4980
B) BANK LOANS - 3331 - PRETS BANCAIRES	-1350	2934	-857	4489	5216	2442	2460	888	4268	10058
C) OTHER LOANS - 3332 - AUTRES PRETS	22	569	575	1305	2471	-722	823	1144	-790	455
E) SHORT TERM PAPER - 3350 - PAPIER A COURT TERME	-	-14	13	-5	-6	1	6	10	9	26
F) MORTGAGES - 3410 - HYPOTHEQUES	1856	2044	2678	2638	9216	1127	2395	1546	1909	6981
G) BONDS - 3420 - OBLIGATIONS	8	17	16	31	72	1	-8	-26	-14	-47
2. NON-FINANCIAL PRIVATE CORPORATIONS - (III) - SOCIETES PRIVEES NON FINANCIERES	5312	5880	1935	4466	17593	8848	11421	7600	6419	34288
B) BANK LOANS - 3331 - PRETS BANCAIRES	2783	3267	-885	1309	6474	3387	6447	4128	2466	16428
C) OTHER LOANS - 3332 - AUTRES PRETS	898	-363	464	617	1616	1485	760	535	203	2983
E) SHORT TERM PAPER - 3350 - PAPIER A COURT TERME	117	-137	384	-353	11	-114	610	649	-191	964
F) MORTGAGES - 3410 - HYPOTHEQUES	401	380	439	568	1788	748	767	589	-505	1599
G) BONDS - 3420 - OBLIGATIONS	-30	484	1020	667	2141	783	1296	934	2658	5671
H) STOCKS - 3520 - ACTIONS	1143	2249	513	1658	5563	2559	1541	765	1778	6643
3. NON-FINANCIAL GOVERNMENT ENTERPRISES - (IV) - ENTREPRISES PUBLIQUES NON FINANCIERES	2253	1338	435	160	4186	2422	1861	1530	1563	7376
B) BANK LOANS - 3331 - PRETS BANCAIRES	1049	-1	-92	-365	551	1500	1060	-137	-808	1615
C) OTHER LOANS - 3332 - AUTRES PRETS	79	-80	23	66	88	143	-34	-79	292	232
E) SHORT TERM PAPER - 3350 - PAPIER A COURT TERME	32	20	-2	-99	-49	40	156	-71	-55	70
F) MORTGAGES - 3410 - HYPOTHEQUES	4	6	16	-1	25	-2	-1	-15	25	11
G) BONDS - 3420 - OBLIGATIONS	1089	1393	490	594	3566	741	675	1832	2195	5447
H) STOCKS - 3520 - ACTIONS	-	-	-	-35	-35	-	1	-	-	1
4. GENERAL GOVERNMENT - (IX & XI) - ADMINISTRATIONS PUBLIQUES (1)	3615	3326	3004	8188	18133	2008	2089	3079	12106	19282
B) BANK LOANS - 3331 - PRETS BANCAIRES	80	-38	-269	1311	1084	-5	193	510	-471	137
C) OTHER LOANS - 3332 - AUTRES PRETS	76	91	-212	607	562	-586	446	-184	366	42
D) TREASURY BILLS - 3340 - BONS DU TRESOR	1065	2300	1160	950	5475	1035	620	500	-2190	-35
E) SHORT TERM PAPER - 3350 - PAPIER A COURT TERME	305	-98	88	36	331	220	85	105	150	560
F) MORTGAGES - 3410 - HYPOTHEQUES	-6	-6	-6	-5	-23	-6	-6	-6	-5	-23
G) BONDS - 3420 - OBLIGATIONS	2095	1077	2243	5289	10704	1350	841	2154	14256	18601
5. TOTAL FUNDS RAISED BY DOMESTIC NON-FINANCIAL SECTORS - TOTAL DES FONDS ENGENDRES PAR LES RESIDENTS CANADIENS A L'EXCLUSION DES INSTITUTIONS FINANCIERES	12527	17284	8825	22927	61563	17370	23071	17024	25934	83399
6. REST OF THE WORLD - (XIII) - RESTE DU MONDE	400	1213	1174	1572	4359	1006	1268	148	1910	4332
B) BANK LOANS - 3331 - PRETS BANCAIRES	106	872	773	825	2576	531	15	593	1447	2586
C) OTHER LOANS - 3332 - AUTRES PRETS	269	490	328	475	1562	217	587	393	444	1641
F) MORTGAGES - 3410 - HYPOTHEQUES	-	-10	4	3	-3	-	-27	-	-	-27
H) STOCKS - 3520 - ACTIONS (2)	25	-139	69	269	224	258	693	-838	19	132
7. TOTAL FUNDS RAISED EXCLUDING DOMESTIC FINANCIAL INSTITUTIONS - TOTAL DES FONDS ENGENDRES EXCLUANT LES INSTITUTIONS FINANCIERES INCORPOREES AU CANADA	12927	18497	9999	24499	65922	18376	24339	17172	27844	87731
8. DOMESTIC FINANCIAL INSTITUTIONS - (VI, VII, VIII, IX) - INSTITUTIONS FINANCIERES INCORPOREES AU CANADA	2155	1973	1764	2006	7898	3610	3518	4530	2807	14465
B) BANK LOANS - 3331 - PRETS BANCAIRES	-275	266	-187	70	-126	1087	1499	-314	834	3106
C) OTHER LOANS - 3332 - AUTRES PRETS	405	439	245	-345	744	588	-237	725	886	1962
E) SHORT TERM PAPER - 3350 - PAPIER A COURT TERME	1159	209	606	904	2878	482	944	1357	-1244	1539
F) MORTGAGES - 3410 - HYPOTHEQUES	5	14	18	37	74	1	-42	32	-1	-10
G) BONDS - 3420 - OBLIGATIONS	567	840	459	287	2153	549	599	603	1039	2790
H) STOCKS - 3520 - ACTIONS	294	205	623	1053	2175	903	755	2127	1293	5078
9. TOTAL FUNDS RAISED - TOTAL DES FONDS ENGENDRES = TOTAL FUNDS SUPPLIED - TOTAL DES FONDS OFFERTS	15082	20470	11763	26505	73820	21986	27857	21702	30651	102196

SEE NOTES AT END OF TABLE - VOIR NOTES A LA FIN DU TABLEAU.

TEXT TABLE I. FINANCIAL MARKET SUMMARY TABLE - CONCLUDED
 TABLEAU EXPLICATIF I. TABLEAU SOMMAIRE DU MARCHÉ FINANCIER - FIN

	1980					1981				
	I	II	III	IV	ANNUAL	I	II	III	IV	ANNUAL
MILLIONS OF DOLLARS - MILLIONS DE DOLLARS										
9. TOTAL FUNDS RAISED - TOTAL DES FONDS ENGENDRES = TOTAL FUNDS SUPPLIED - TOTAL DES FONDS OFFERTS	15082	20470	11763	26505	73820	21986	27857	21702	30651	102196
FUNDS SUPPLIED DIRECTLY TO CREDIT MARKETS BY: - FONDS PRÊTES SUR LE MARCHÉ FINANCIER PAR:										
10. PERSONS AND UNINCORPORATED BUSINESS - (I & II) - PARTICULIERS ET ENTREPRISES NON CONSTITUÉES EN SOCIÉTÉS (31)	-1541	2164	250	4767	5640	756	2088	1230	9672	13746
11. NON-FINANCIAL PRIVATE ENTERPRISES - (IIII) - ENTREPRISES PRIVÉES NON FINANCIÈRES	206	535	620	847	2208	-99	511	1050	59	1521
12. PUBLIC SECTOR (GENERAL GOVERNMENT AND NON-FINANCIAL GOVERNMENT ENTERPRISES) - (IV, X, XII) - SECTEURS PUBLICS (ADMINISTRATIONS PUBLIQUES ET ENTREPRISES PUBLIQUES NON FINANCIÈRES)	2307	268	1577	1897	6049	890	1155	1605	1812	5462
13. PUBLIC FINANCIAL INSTITUTIONS - (IX) - INSTITUTIONS FINANCIÈRES PUBLIQUES	912	1152	660	1064	3788	609	718	416	983	2726
14. REST OF THE WORLD - (XIII) - RESTE DU MONDE	2727	2160	870	1330	7087	1642	2081	5439	6139	15301
15. BANK OF CANADA - (IV) - BANQUE DU CANADA	675	-281	775	799	1968	-699	1203	-679	1147	972
16. CHARTERED BANKS - (VI.1) - BANQUES À CHARTRE	2812	8061	-144	7758	18487	9672	12990	7628	7857	38147
17. PRIVATE DOMESTIC FINANCIAL INSTITUTIONS (EX. CHARTERED BANKS) - (VI.2, VII, VIII) - INSTITUTIONS FINANCIÈRES PRIVÉES INCORPORÉES AU CANADA (BANQUES À CHARTRE EXCLUES)	6984	6411	7155	8043	28593	9215	7111	5013	2982	24321

The Financial Market Summary Table compresses the abundance of detail presented in the Financial Flows sector tables by aggregating sectors and by deleting non-market instruments such as trade credit and claims on associated enterprises. The Table also provides a useful approximation to final borrowing via financial markets (i.e. the organized markets for security issues and negotiated loans) and avoids double counting of the intermediary borrowing and re-lending of financial institutions. Line 5 (Total Borrowing by Domestic Non-Financial Sectors) provides the unduplicated total which serves as a simple summary statistic of domestic credit market activity. The addition of the Rest of the World and Financial Institutions (lines 6 and 8) completes the system and consequently line 9 (Total Funds Raised = Total Funds Supplied) reflects the basic identity that the change in liabilities, summed across sectors, for an instrument or instruments equals the change in assets, summed across sectors, for the same instrument or instruments. Further discussion of the Table is contained in an article published in Financial Flow Accounts, Second Quarter 1976 and in the Canadian Statistical Review, March 1977.

(1) Since Sector XII, Social Security Funds, has been consolidated with General Government, the holdings by the Funds of Provincial and Federal Government bond debt are netted out: the asset bond figure (category 2420) for Sector XII is subtracted from the sum of the liability bond figure for Sectors X (Federal Government) plus XI (Provincial and Local Governments and Hospitals).

(2) Separate figures for the share liabilities of the Rest of the World (Sector XIII) are not available but since Foreign Investments (category 3530) consists mostly of shares, it is classified to Stocks.

(3) The Stock figure included in Sector I and II is the true residual of category 3520, i.e. it is the sum of category 3520 (the stock liability) less the sum of category 2520 (the stock asset) for sectors III through XIII. This procedure is necessary to ensure the balance between total funds supplied and raised in line 9. In the main Financial Flows Matrix the sum across sectors of corporate claims plus stocks on the liability side equals the sum of the two on the asset side; however, stocks alone do not balance because stocks on the liability side include shares issued to associated enterprises (included in corporate claims on the asset side).

Le Tableau sommaire du marché financier comprime les renseignements détaillés figurant dans les tableaux sectoriels des comptes de flux financiers par l'agrégation des secteurs et la suppression des instruments hors marché tels que les effets commerciaux et les engagements sur entreprises associées. Le tableau permet également d'avoir une approximation utile des emprunts finals sur les marchés financiers (c'est-à-dire les marchés organisés pour les émissions de valeurs et les prêts négociés) tout en évitant le double compte des emprunts intermédiaires et les seconds prêts des institutions financières. La ligne 5, Total des emprunts des résidents canadiens à l'exclusion des institutions financières, donne un total sans double compte qui est une statistique récapitulative simple de l'activité sur le marché intérieur du crédit. Le Reste du monde et les Institutions financières (lignes 6 et 8) viennent compléter le système, et la ligne 9 (Total des fonds empruntés = total des fonds offerts) rend compte de l'identité fondamentale selon laquelle la variation des éléments de passif, après sommation par secteur, pour un ou des instruments, est égale à la variation des éléments d'actif, après sommation par secteur, pour le ou les mêmes instruments. Le tableau explicatif fait l'objet d'un article paru dans le numéro du deuxième trimestre de 1976 de Comptes des flux financiers et celui de mars 1977 de la Revue statistique du Canada.

1) Comme le secteur XII, Caisses de sécurité sociale, a été consolidé avec l'Administration publique générale, les avoirs d'émissions obligataires des administrations fédérale et provinciales de ce secteur sont calculés par déduction: on déduit le chiffre des obligations (catégorie 2420) pour le secteur XII de la somme des chiffres correspondants au passif des secteurs X (Administration publique fédérale) plus XI (Administrations publiques provinciales et locales et hôpitaux).

2) On ne dispose pas de chiffres distincts sur le passif sous forme de parts du secteur XIII (Reste du monde), mais comme ces dernières représentent la plus grande partie des investissements étrangers (catégorie 3530), cet élément est classé avec les actions.

3) Le chiffre pour les actions figurant au secteur I et II est le résidu vrai de la catégorie 3520, c'est-à-dire qu'il est la somme de la catégorie 3520 (Passif-actions) moins la somme de la catégorie 2520 (Actif-actions) des secteurs III à XIII. Cette opération est nécessaire pour garantir l'équilibre entre le total des fonds empruntés et le total des fonds offerts (ligne 9). Dans la matrice des flux financiers, la somme des engagements des entreprises constituées par secteur plus les actions du côté du passif est égale à la somme des deux du côté de l'actif. Toutefois, les totaux pour les actions proprement dites ne correspondent pas car les actions du côté du passif comprennent les parts émises aux entreprises associées (qui sont comprises dans les créances des entreprises constituées du côté de l'actif).

TEXT TABLE II. DOMESTIC NON-FINANCIAL SECTORS BORROWING BY TERM

TABLEAU EXPLICATIF II. EMPRUNTS DES RESIDENTS CANADIENS SELON LE TERME, CEUX DES INSTITUTIONS FINANCIERES CANADIENNES EXCLUS.

	1980					1981				
	I	II	III	IV	ANNUAL	I	II	III	IV	ANNUAL
	MILLIONS OF DOLLARS - MILLIONS DE DOLLARS									
TOTAL SHORTER TERM (I) - TOTAL A COURT TERME (II)	5451	7987	1247	13133	27818	8011	14458	8640	14882	45992
TOTAL LONGER TERM - TOTAL A LONG TERME	7076	9297	7578	9794	33745	9359	8613	8384	11052	37407
TOTAL BORROWING BY DOMESTIC NON-FINANCIAL SECTORS - EMPRUNT TOTAL DES RESIDENTS CANADIENS, CELUI DES INSTITUTIONS FINANCIERES CANADIENNES EXCLU	12527	17284	8825	22927	61563	17370	23071	17024	25934	83399
TOTAL BORROWING BY DOMESTIC NON-FINANCIAL SECTORS AS A PERCENTAGE OF GROSS NATIONAL PRODUCT - EMPRUNT TOTAL DES RESIDENTS CANADIENS, CELUI DES INSTITUTIONS FINANCIERES CANADIENNES EXCLU, EN POURCENTAGE DU PRODUIT NATIONAL BRUT	19.0	24.7	11.3	30.2	21.2	23.5	29.1	18.9	30.5	25.4

(I) UNMATURED CANADA SAVINGS BONDS ARE INCLUDED IN THE TOTAL SHORTER TERM. - LES OBLIGATIONS D'ÉPARGNE DU CANADA NON-ÉCHUES SONT COMPRISÉES DANS LE TOTAL A COURT TERME.

NOTE: SINCE FINANCIAL INSTRUMENTS ARE NOT HOMOGENEOUS AS TO TERM THE TABLE IS ONLY INDICATIVE OF BROAD TENDENCIES. - PUISQUE LES CATEGORIES DE TITRES FINANCIERS NE SONT PAS HOMOGENES QUANT A LA DATE DE LEUR ECHEANCE, CE TABLEAU NE PEUT QUE SUGGERER CERTAINES TENDANCES.

weakness in the housing market; a widening of the financing requirement of the government sectors; the Canada Savings Bond campaign; and a drop in stock prices.

Economic Activity

In the fourth quarter, the real output of the Canadian economy contracted 0.5%, on a seasonally adjusted basis, following a decline of 0.9% in the previous quarter. Weakness in the housing market, corporate profits and consumer expenditures on durables was very apparent. The housing market declined to its lowest level in over ten years, despite an increase in activity in December as investors sought to secure tax benefits prior to the year's end. Corporate profits continued their decline dropping 8.3%, following a record drop of 15.3% in the third quarter. Consumer expenditures on durables weakened, compounding the depressed state of the automobile, furniture and appliance industries.

Non-farm inventories fell \$675 million, in current dollars, largely in the retail auto sector, reflecting production reductions and price incentives. In the manufacturing sector, inventories accumulated, notably in paper, electrical products and primary metals.

Gross fixed capital formation by non-financial corporations rose 3.6% in real, seasonally adjusted, terms, paced by non-residential construction, up 4.9%. This strength is striking in view of the weakness in net savings by non-financial private corporations, which resulted in internally generated funds providing only 61% of their non-financial capital formation. This was on the same order as the previous quarter, when net savings fell by a record amount, but down sharply from 70% in the same period of 1980. Much of the increase was in energy related fields (mineral, fuels,

des besoins de financement accrus des administrations publiques; la campagne de souscription des Obligations d'épargne du Canada, et enfin, une chute du prix des actions.

Activité économique:

Au quatrième trimestre, la production réelle désaisonnalisée, de l'économie canadienne accuse une baisse de 0.5%, après avoir fléchi de 0.9% au troisième trimestre. La faiblesse du marché de l'habitation, des bénéfices des sociétés et des dépenses en biens durables a été très apparente. Le marché de l'habitation est tombé à son plus bas niveau des dix dernières années, malgré le regain d'activité en décembre imputable aux investisseurs soucieux de profiter d'avantages fiscaux avant la fin de l'année. Les bénéfices des sociétés ont baissé de 8.3% après une chute record de 15.3% au troisième trimestre. Les dépenses de consommation en biens durables ont été fortement touchées par la faiblesse des industries de l'automobile et des meubles et articles ménagers.

Les stocks des secteurs non agricoles ont chuté de \$675 millions, en dollars courants. Ce sont les concessionnaires d'automobiles qui sont le plus touchés, ce qui rend compte de la baisse de production et des rabais consentis par les fabricants d'automobiles. Les stocks du secteur manufacturier ont augmenté, surtout dans les industries du papier, des produits électriques et de la première transformation des métaux.

La formation brute de capital fixe des sociétés non financières a augmenté de 3.6% en termes réels, après désaisonnalisation (surtout grâce à la construction non résidentielle, en hausse de 4.9%), et les sociétés privées non financières, n'ont généré grâce à leur épargne que 61% de leur formation de capital non financier. Cette proportion est du même ordre que celle du trimestre précédent, alors que l'épargne nette avait considérablement diminué, et accuse une baisse par rapport au niveau de 70% de la période correspondante de 1980. La majeure partie de l'augmentation s'est retrouvée dans les secteurs de l'énergie: les combustibles minéraux, le pétrole et le

petroleum and gas, pipelines, chemicals, transportation) as well as primary metals and communications.

Consumer expenditures (in current dollars) rose 2.0%, while labour income grew 2.6%, contributing to a very high personal savings rate of 12.9% (seasonally adjusted).

Interest Rates Capital Markets and Monetary Aggregates

The reduced level of economic activity and the higher personal savings rate are mirrored in the monetary aggregates. With a lower level of economic activity, M1 continued the fall that had begun in the summer through November, during which month the drop was very pronounced. In December, M1 grew moderately. On the other hand, M2, which includes personal, interest bearing deposits, rose sharply.⁽¹⁾

charbon, les produits chimiques, les pipelines et le transport, de même que dans les communications et la première transformation des métaux.

Les dépenses de consommation ont augmenté de 2.0% (en dollars courants), alors que le revenu de travail a grimpé de 2.6%, ce qui a contribué à l'accroissement du taux d'épargne personnelle, qui est passé à 12.9% après désaisonnalisation.

Taux d'intérêt, marchés de capitaux et agrégats monétaires

La faiblesse de l'activité économique et le taux élevé de l'épargne personnelle se retrouvent dans les agrégats monétaires. M1, jumelé à l'activité économique, a continué à se replier et cette baisse, commencée au cours de l'été, s'est prolongée jusqu'en novembre, période au cours de laquelle la chute a été très prononcée. Par ailleurs, M2, qui contient les dépôts personnels portant intérêt, grimpait vigoureusement⁽¹⁾

Figure II
Money Supply⁽¹⁾ and Target Growth Rates (Seasonally Adjusted)
L'offre de monnaie⁽¹⁾ et la fourchette des taux de croissance visés (Données désaisonnalisées)

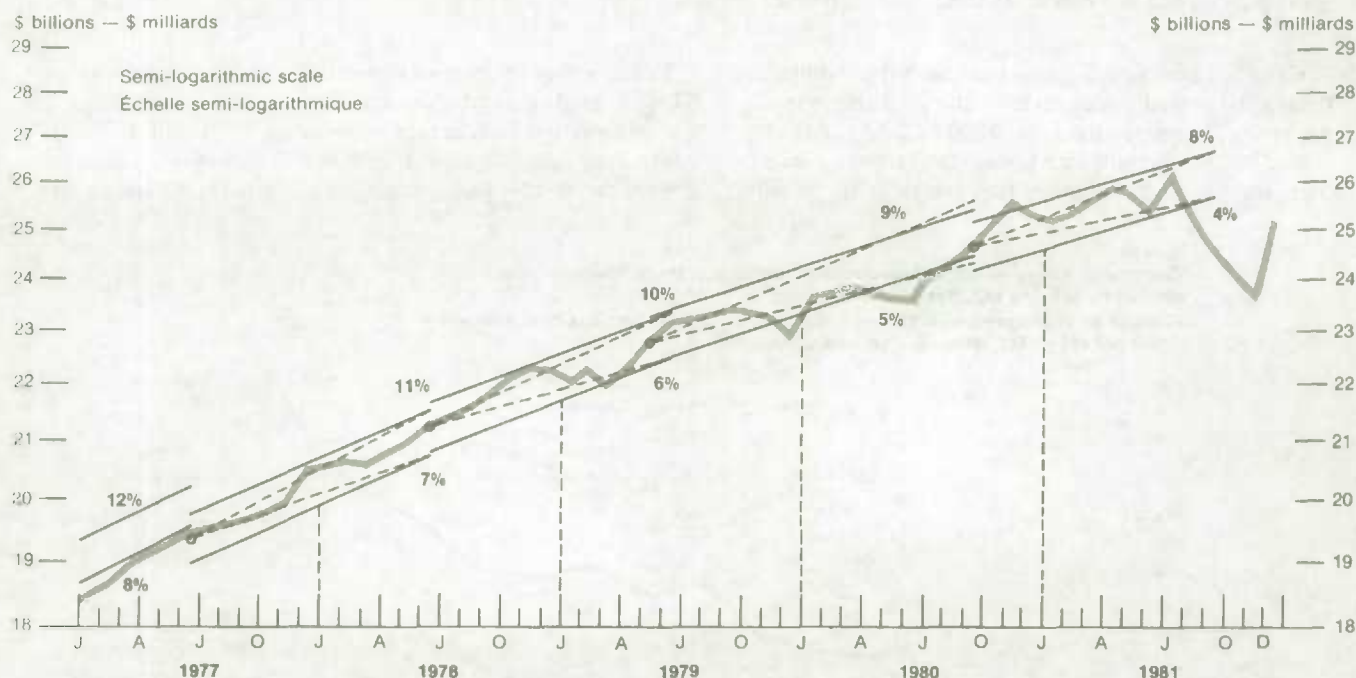

(1) Currency outside banks plus Canadian dollar demand deposits at chartered banks: average of wednesdays. — Pièces métalliques et papier-monnaie hors-banque, plus les dépôts à vue libellés en dollars canadiens auprès des banques à charte: moyenne des mercredis.

⁽¹⁾ The growth of M2 is somewhat misleading. Following the change in reporting, it now includes all the chartered banks' non-banking subsidiaries. Moreover, the creation of a number of new banks which had previously operated as financial institutions also distorts the figures. Most of the deposit liabilities of these new banks and the newly consolidated non-bank subsidiaries are included in the broader monetary aggregates.

⁽¹⁾ Le taux de croissance de M2 peut susciter une certaine confusion à la suite de l'apparition de nouveaux formulaires qui incluent les filiales non bancaires des banques. De plus, la création de nouvelles banques, qui étaient auparavant des institutions financières, a également faussé les données. La plupart des dépôts de ces nouvelles banques et de leurs filiales sont inclus dans les principaux agrégats monétaires.

The Bank of Canada's tight monetary policy is designed to reduce the rate of inflation, including the minimization of the inflationary impact of a depreciating external value of the Canadian dollar. This policy had prompted the Bank to increase interest rates in Canada in the third quarter, to keep in line with their rapid rise in the United States. As the recession deepened and price increases slowed in the United States, interest rates eased. However, to prevent too sharp a drop in Canada in October and November, the Bank intervened in the market by selling Government of Canada Treasury bills from its inventory. These sales contributed to the development of a very wide yield differential on similar instruments in Canada and the United States. On 30-day commercial paper, for example, there was an uncovered yield differential of 535 basis points toward the end of November. This represented a major contributing factor to the relative strength of the Canadian dollar, which reached 85 cents U.S. at this time. In the following three weeks, the Bank of Canada acted to restrain a rise in rates, increasing its holdings of Treasury bills by \$1,724 million. By the end of the year, short-term rates had resumed their downward trend in Canada, while they had risen in the United States. This development contributed to a weakening of the Canadian dollar, which closed December at 84.35 cents U.S., though it was still up about one and half cents U.S. over the quarter.

Canada's international reserves rose \$1,459 million during the period under review, allowing the federal government to repay the U.S. \$800 million outstanding on its line of credit with Canadian chartered banks. The increase in the reserves was primarily the result

La politique monétaire serrée de la Banque du Canada vise à réduire l'inflation, mais cherche également à minimiser les effets inflationnistes d'une dépréciation externe du dollar canadien. Cet objectif a forcé la Banque à relever les taux d'intérêt au troisième trimestre parallèlement à la hausse rapide des taux américains. Cependant, à mesure que la récession s'accroissait aux États-Unis et que les prix n'augmentaient que faiblement, les taux d'intérêt ont commencé à fléchir. La Banque du Canada a, de son côté, empêché une baisse identique au pays en octobre et novembre, en intervenant sur le marché et en vendant, à même ses avoirs, des bons du Trésor du Gouvernement du Canada. Ces ventes ont eu pour résultat d'élargir le différentiel de rendement d'instruments financiers comparables au Canada et aux États-Unis. Ainsi, le papier commercial à 30 jours offrait un différentiel de rendement, change à terme non compris, de 535 points de base à la fin de novembre et a contribué à la vigueur relative du dollar canadien, qui a alors atteint 85 cents E.U.. Au cours des trois semaines suivantes, la Banque du Canada a réagi en augmentant ses avoirs en bons du Trésor de \$1,724 millions, de façon à restreindre la hausse des taux au pays. Cependant, vers la fin de l'année, les taux avaient à nouveau augmenté aux États-Unis tandis que les taux à court terme canadiens continuaient à descendre. Ceci a entraîné une légère baisse de la valeur du dollar canadien qui a clôturé le trimestre à 84.35 cents E.U., soit une hausse d'un cent et demi par rapport à la moyenne du trimestre.

Les réserves internationales du Canada ont augmenté de \$1,459 millions au cours du trimestre, permettant à l'administration fédérale de rembourser \$800 millions E.U. sur sa ligne de crédit auprès des banques à charte. Cet accroissement des réserves a été causé par l'important différentiel de

Figure III
Velocity of Money — GNP, Seasonally Adjusted at Annual Rates, divided by M1 and M2, Seasonally Adjusted
Vélocité de la monnaie — PNB, avec ajustements saisonniers aux taux annuels, divisé par M1 et M2, avec ajustements saisonniers

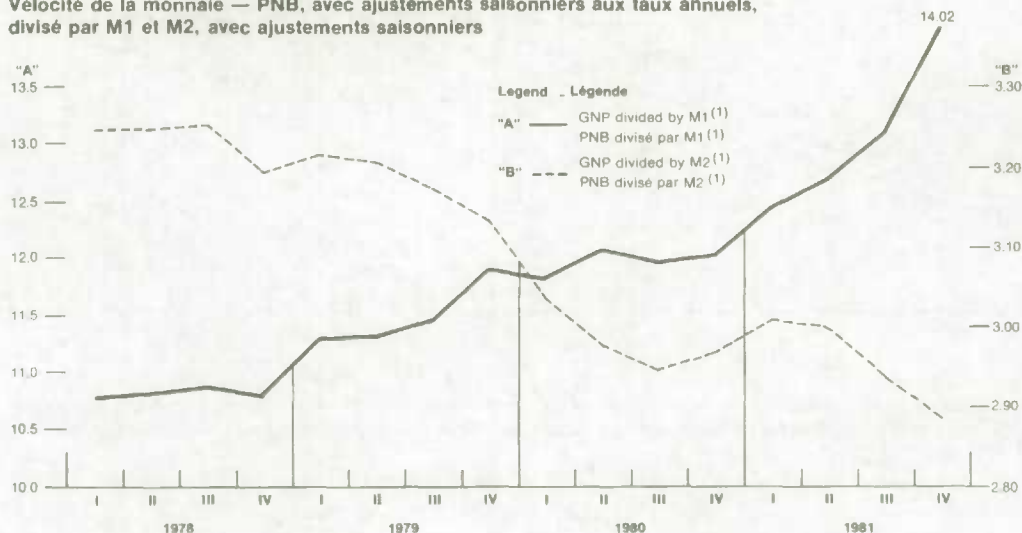

(1) The data for M2 from November 1981 are not comparable with previous data due to the effect on this aggregate of the consolidation of some mortgage loan and finance leasing subsidiaries by the chartered banks in their financial statements. Consequently, there is a break in the series GNP divided by M2 in the fourth quarter of 1981, though the trend in this series remains essentially unchanged.

(1) Les données de M2 du mois de novembre 1981 ne sont pas reconciliables avec les données des trimestres antérieurs à cause des effets de la consolidation de certaines filiales de prêts hypothécaires et de sociétés de financement par les banques à charte dans leurs États financiers. On retrouvera, par conséquent, une brisure dans la série du PNB divisé par M2, au quatrième trimestre de 1981, bien que la tendance générale de cette série de données demeure inchangée.

Figure IV
Interest Rates in Canada and the United States, and the Canadian Dollar
Taux d'intérêt au Canada et aux États-Unis et le dollar canadien

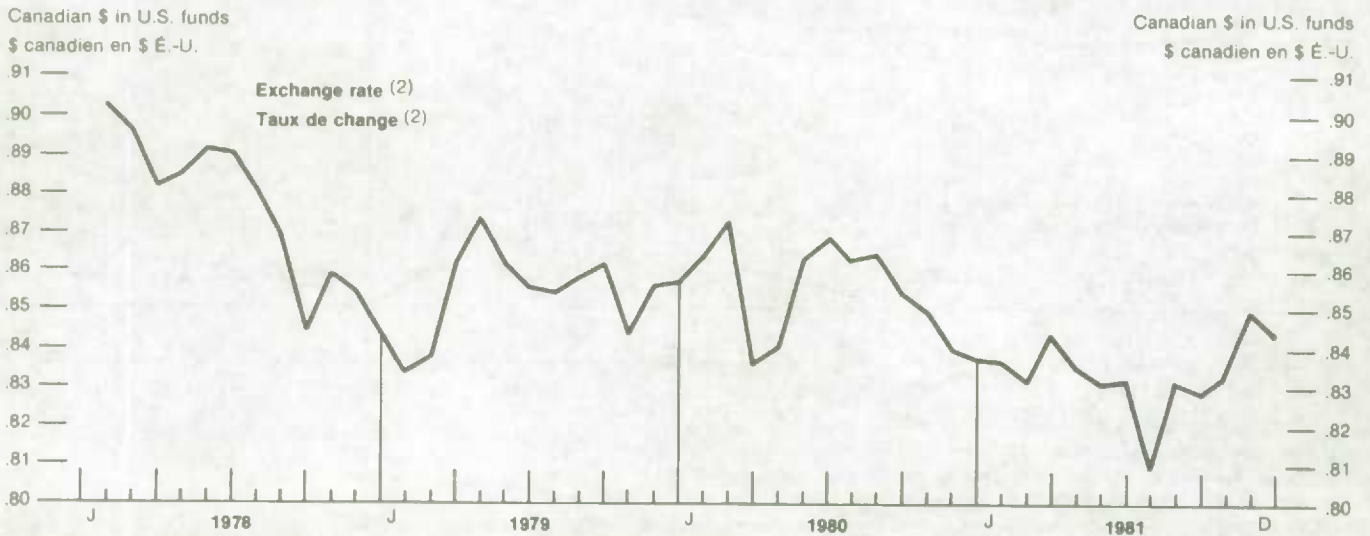
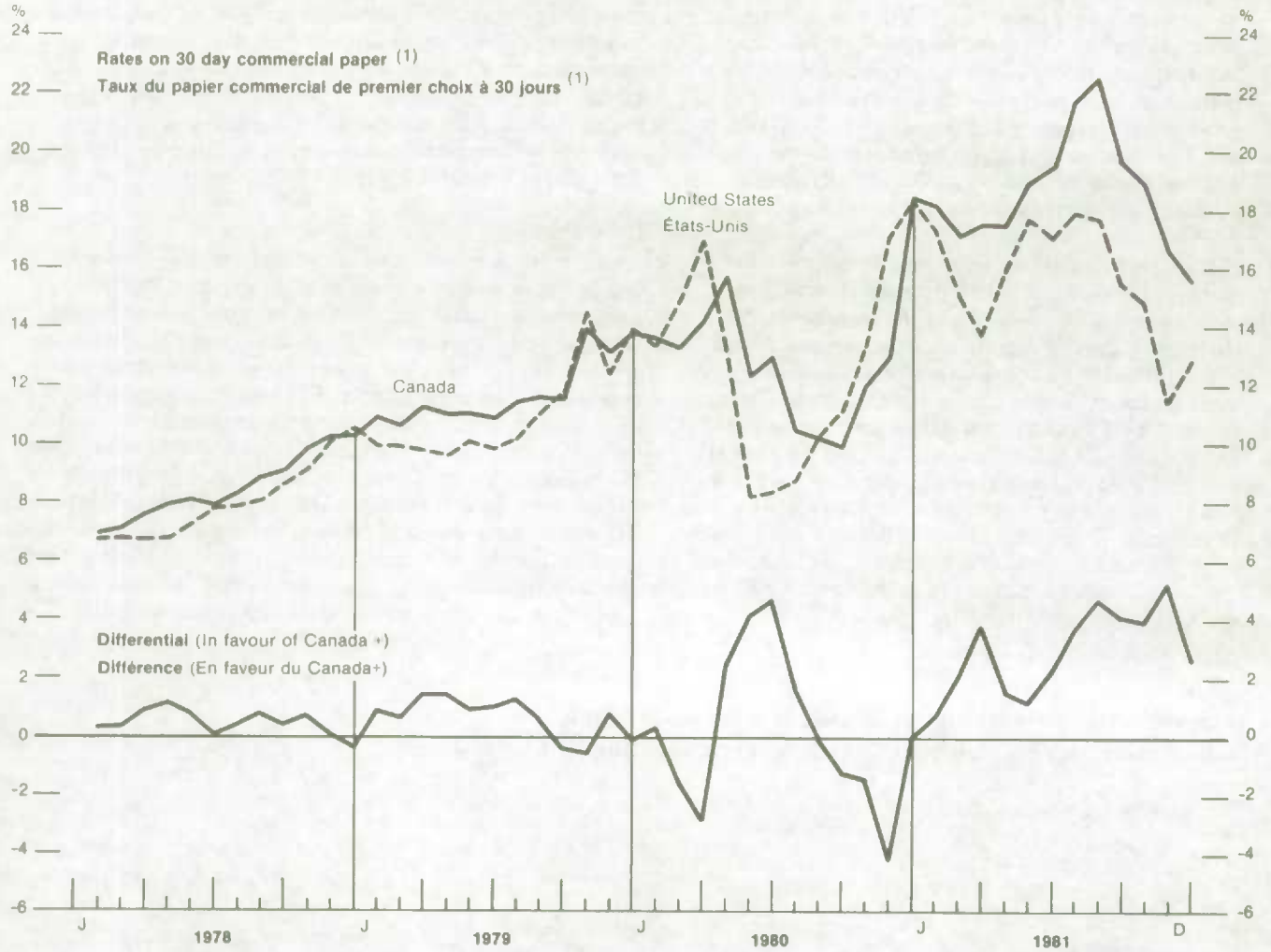

(1) As at last Wednesday of the month.
 (2) Closing spot rate for the month.
 Source: Bank of Canada.

(1) Au dernier mercredi du mois.
 (2) Taux de fermeture pour le mois.
 Source: Banque du Canada.

of the wide yield differentials that had existed for most of the quarter. The incentive to place bonds abroad, while less than in the third quarter, remained strong for most of the quarter, and prompted a record net quarterly flow of \$5,548 million, substantially higher than any previous quarter. The size of these net sales to non-residents may have been the result of a large overhang of new borrowings from the previous quarter when interest rates, at record heights, appeared to deter some borrowers from going to the market at that time. Among the issues placed abroad was a U.S. \$300 million Government of Canada bond sold to the Saudi Arabian Monetary Authority. These funds were used to bolster the reserves.

These net new issues more than offset the considerable outflows that resulted from the reduction of direct investment in Canada and the increase in direct investment abroad. Among the more important transactions affecting the former were the purchase of a substantial minority holding in Suncor Inc. by the Ontario Energy Resources Ltd., (owned by the Government of Ontario and included in Sector XI.1) and the acquisition of Canadian International Paper Company Limited by a subsidiary (included in Sector III) of Canadian Pacific Enterprises Limited. Because there were large balances still payable, contra-entries to indicate inflows of funds were shown in "other loans" (in Sector XI.1) and "other liabilities" (in Sector III).

rendement qui a persisté durant presque tout le trimestre. Le montant des émissions d'obligations placées à l'étranger, bien qu'inférieur à celui du troisième trimestre, est demeuré élevé presque tout au long du quatrième trimestre et a enregistré des ventes nettes records de \$5,548 millions. L'importance de ces ventes nettes aux non-résidents s'explique par la baisse des emprunts au troisième trimestre, alors que les taux d'intérêt records avaient découragé certains emprunteurs pendant quelque temps, pour ensuite les ramener sur le marché au quatrième trimestre. Parmi ces émissions placées à l'étranger, notons celle de \$300 millions E.U. du Gouvernement du Canada vendue aux autorités monétaires de l'Arabie Saoudite. Ces capitaux ont servi à gonfler les réserves.

Ces nouvelles émissions nettes ont été plus importantes que la baisse des investissements directs au Canada et que l'augmentation des investissements directs à l'étranger. Parmi les plus importantes transactions qui ont affecté ces placements à l'étranger, citons la prise de participation minoritaire dans Suncor Inc. par "Ontario Energy Resources Ltd." (appartenant au Gouvernement de l'Ontario et compris dans le secteur XI.1) ainsi que l'acquisition de "Canadian International Paper Company Ltd." par une filiale de "Canadian Pacific Enterprises Ltd." (compris dans le secteur III). Etant donné que d'importants montants restent encore à payer au titre de ces transactions, des entrées de fonds ont été effectuées dans les catégories "autres prêts" (pour le secteur XI.1) et "autres éléments du passif" (pour le secteur III).

Figure V
Representative Interest Rates in Canada and the United States⁽¹⁾
Taux d'intérêt représentatifs au Canada et aux États-Unis⁽¹⁾

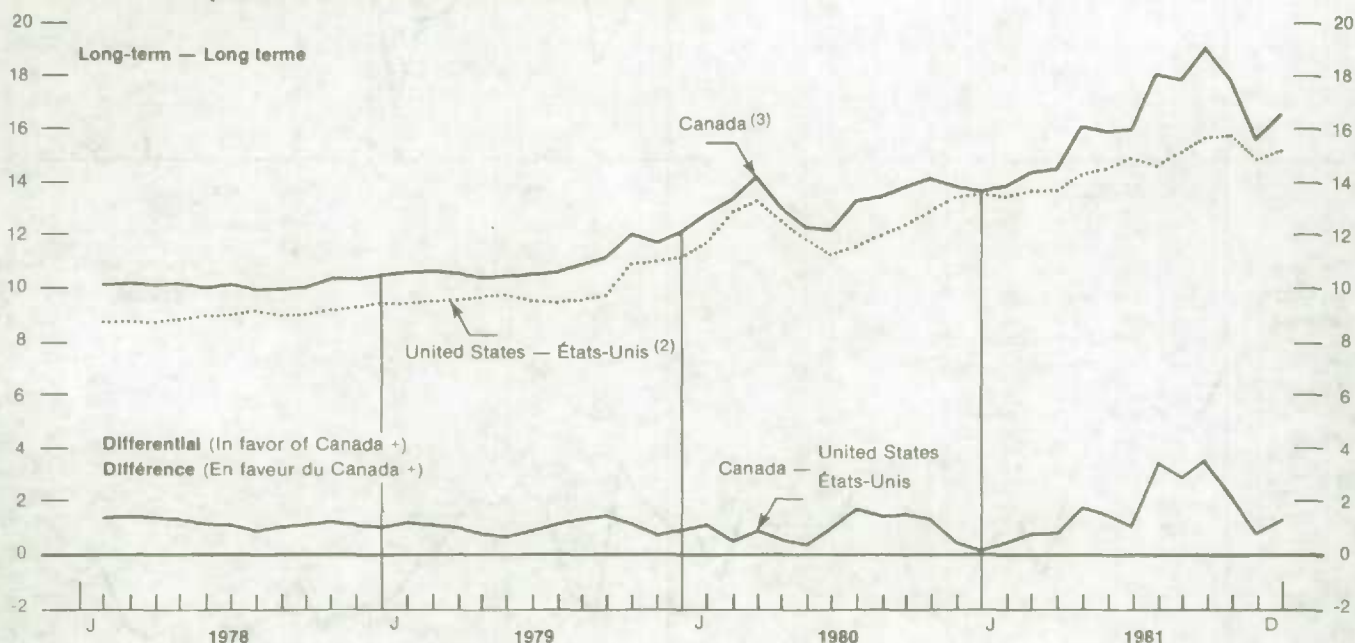

(1) All rates are shown as at end or near end of month.

(1) Tous les taux s'appliquent à la fin du mois ou à une période qui s'en approche.

(2) Corporate bonds industrial index (Moody's).

(2) L'index Moody des obligations industrielles.

(3) Corporate bond yield averages, weighted, long-term (McLeod, Young, Weir and Company Limited).

(3) Le taux moyen pondéré de rendement des obligations de sociétés (McLeod, Young, Weir and Company Limited).

The Canada Savings Bond campaign produced record net sales of \$11.6 billion.⁽²⁾ As a result, these bonds amounted to 23.8% of the Government of Canada's liabilities at the end of 1981, up from 19.3% the year earlier, and reversing several years' decline in the importance of this instrument. The success of the campaign was largely attributable to the coupon rate of 19.5% for the first year. The rate had been set in September when yields on comparable instruments were in that range but the drop in these rates in the following weeks made Canada Savings Bonds a very attractive purchase. The substantial cash deposits generated allowed the federal government to reduce its Treasury bills outstanding by \$2,190 million and retire a \$300 million bond in December without refinancing it. Despite these actions, the federal government's Canadian dollar deposits rose \$4,521 million in the quarter.

The reduction in the amount of Treasury bills outstanding would have placed strains on the chartered banks' ability to meet their secondary reserve requirements, given the importance of the instrument for this purpose. The Bank of Canada, therefore, announced a reduction of the secondary reserve requirements, from 5% to 4% of reservable liabilities, effective December 1st. The chartered banks were able to reduce their holdings of this instrument by \$1,190 million.

During the fourth quarter, the new reporting forms, as required under the revised Bank Act, were introduced. The data on these new forms are provided on a different basis from the previous returns, presenting some difficulty in deriving flows of fund statements⁽³⁾. Moreover, these data differ from those reported to the Bank of Canada which receives the new data on a global, fully consolidated basis whereas the Financial Flow Accounts operates on a booked-in-Canada, unconsolidated basis. In addition, several more financial institutions started operating as chartered banks during the quarter. The user is advised that the flows data published here will differ substantially from the difference in levels outstanding published in the *Bank of Canada Review*.

Stock prices in North America rose during the quarter. The Toronto Stock Exchange Composite 300 Index rose 3.8%, while the Standard and Poor's Composite Index of 500 stocks rose 4.7%. Among the more heavily traded sectors on the Toronto Stock Exchange, oil and gas rose 3.3%, industrial products 10% and financial services up 7%, while metals and minerals fell 3.3%.

La campagne de souscription des Obligations d'épargne du Canada a produit des ventes nettes records de \$11.6 milliards⁽²⁾. Par conséquent ces ventes d'obligations se chiffrent à 23.8% des engagements financiers de l'administration publique fédérale à la fin de 1981, comparativement à 19.3% à la fin de 1980, et un renversement important après plusieurs années de baisse de cet instrument financier. Le succès de cette campagne est attribuable au taux de 19.5% inscrit sur le coupon durant la première année. Ce taux avait été établi en septembre alors que les rendements sur d'autres instruments étaient comparables. Mais la chute de ces taux, quelques semaines après, avaient rendu les Obligations d'épargne du Canada très intéressantes. Les dépôts d'encaisse ainsi engendrés ont permis à l'administration fédérale de réduire ses bons du Trésor en circulation de \$2,190 millions, alors qu'elle retirait du marché une émission obligatoire de \$300 millions en décembre, sans la refinancer. Malgré cela, les dépôts en dollars canadiens de l'administration publique fédérale ont augmenté de \$4,521 millions au cours du trimestre.

La baisse du montant de bons du Trésor en circulation a exercé des pressions sur les banques à charte, qui doivent en détenir un pourcentage minimum. La Banque du Canada a, pour cette raison, annoncé une baisse du taux obligatoire des réserves secondaires en le ramenant de 5% à 4%. Ce nouveau taux entrainé en vigueur le 1^{er} décembre et a eu pour résultat de faire diminuer les avoirs des banques en bons du Trésor d'un montant de \$1,190 millions.

Au cours du quatrième trimestre, de nouveaux formulaires ont été utilisés, comme le prévoit la nouvelle Loi sur les banques. Les données inscrites sur ces nouveaux formulaires sont structurées différemment et rendent parfois difficile la construction des flux financiers⁽³⁾. De plus, ces données diffèrent de celles reçues par la Banque du Canada, qui les rassemble de façon globale, entièrement consolidées, alors que la Section des comptes des flux financiers s'intéresse à des données non consolidées et qui représentent des transactions strictement canadiennes. Enfin, plusieurs autres institutions financières ont commencé leurs activités en tant que banques au cours du trimestre. Les utilisateurs sont priés de noter que les données publiées ici diffèrent de celles publiées par la *Revue de la Banque du Canada*.

Le prix des actions sur les bourses nord-américaines a augmenté au cours du trimestre. L'indice composite de la bourse de Toronto a grimpé de 3.8%, alors que celui de "Standard and Poor's" augmentait de 4.7%. Parmi les secteurs qui ont influencé le marché boursier de Toronto, citons le pétrole et le gaz naturel, les produits industriels et les services financiers, en hausse respectivement de 3.3%, 10% et 7%, tandis que les métaux et minéraux diminuaient de 3.3%.

⁽²⁾ Purchase of these bonds were a contributing factor to the weakness of M1 in November to the extent that they were acquired from funds included in this aggregate. Government of Canada deposits are excluded from M1.

⁽³⁾ We regret that there has been a lowering of quality of the banking data for this quarter, but anticipate an improvement in future quarters. As new information becomes available, revisions will be made, but, as these revisions may be fairly large, users are requested to bear this in mind.

⁽²⁾ L'achat de ces obligations a contribué à la diminution de M1 en novembre dans la mesure où elles ont été acquises à partir de capitaux inclus dans cet agrégat. Les dépôts de l'administration publique fédérale ne sont pas inclus dans M1.

⁽³⁾ Nous regrettons que les données bancaires ne soient pas d'aussi bonne qualité que par le passé, mais nous tâcherons de les améliorer et d'effectuer les révisions qui s'imposent à mesure que de nouveaux renseignements nous parviendront. Les utilisateurs sont priés de noter que certaines de ces révisions pourraient être importantes.

Summary

During 1981, demand for credit by the non-financial sectors of the Canadian economy was exceptionally high, amounting to \$83,399 million, or over 25% of the value of final goods and services produced in the year. This compared with 21% in 1980, and represented the highest proportion of Gross National Product since 1978. Non-financial private corporations doubled the amount of funds they raised on these markets, from \$17,593 in 1980 to \$34,288 million in 1981, that is, from under 30% to over 40% of total funds raised by domestic non-financial sectors.

General government (Sectors X and XI) raised slightly more in 1981 (\$19,282 million) but its share fell from 29% to 23%. The personal sector's share fell from 35% to 27%.⁽⁴⁾ The growth in bank loans continued during 1981, as they provided 34% of the total funds raised on conventional credit markets, up from 22% in 1980. Bonds provided 36% but this figure is swollen by Canada Savings Bonds. If this instrument is removed, the proportion raised by bonds amounted to 27%, on the same order as the year before. Mortgages accounted for 10% of these funds, down from 18% in 1980, while Government of Canada Treasury bills produced no net new infusion of funds, compared with a 9% share in 1980. Apart from the chartered banks and the personal sector, non-residents were the major source of funds, particularly through the purchase of bond issues.

The strength of financial activity would appear surprising in view of the economic situation in Canada in 1981. Although there was overall growth of real output of some 3% for the year as a whole, all of the increase was concentrated into the first few months of the year. Real consumer expenditures were virtually unchanged, reflecting the weakness in the interest-sensitive industries such as automobiles and appliances. The number of housing starts rose somewhat from the very depressed levels of 1980, but at 178,000, remained substantially below the industry's generally accepted replacement needs.

The proportion of gross national expenditure devoted to housing fell to its lowest level since 1945. Corporate profits declined sharply, with the result that internally generated funds amounted to only 57% of the non-financial capital acquisition by non-financial private corporations, down from 77% the year earlier. Non-farm inventories rose \$679 million, compared with a drop of \$701 million in 1980, reflecting the

⁽⁴⁾ The data on the personal sector are largely residually derived. Therefore, any errors or omissions elsewhere in the system will be reflected in this sector. This problem appears to be particularly acute for bank loans in the fourth quarter of each of the past three years, coincidental with the increased use of this financing vehicle. Efforts are being made to improve the situation; however, until then, the data should be interpreted with caution.

Sommaire

Au cours de 1981, la demande de crédit des secteurs non financiers de l'économie canadienne a été exceptionnellement élevée, se chiffrant à \$83,399 millions ou 25% de la valeur des biens et services finals produits au cours de l'année, comparativement à 21% en 1980, soit la plus forte proportion du produit national brut depuis 1978. Les sociétés privées non financières ont doublé le montant des capitaux empruntés sur ces marchés, le faisant passer de \$17,593 millions en 1980 à \$34,288 millions en 1981 (c'est à dire de moins de 30% à plus de 40% des capitaux empruntés par les secteurs non financiers canadiens). Les administrations publiques (secteurs X et XI) ont emprunté plus en 1981 (\$19,282 millions) qu'en 1980, mais leur part relative a baissé de 29% à 23%. La part relative du secteur des particuliers est tombée de 35% à 27%⁽⁴⁾. La croissance des prêts bancaires s'est poursuivie au cours de 1981, fournissant 34% des capitaux empruntés sur les marchés du crédit ordinaire, en hausse de 22% par rapport à 1980. Les émissions d'obligations en ont fourni pour leur part 36%, mais ce chiffre est gonflé par les obligations d'épargne du Canada. Si l'on ne tient pas compte de ces ventes records d'obligations d'épargne, le ratio tombe à 27% et est du même ordre que par le passé. Les prêts hypothécaires ont compté pour 10% de ces fonds, contre 18% en 1980, alors que les émissions de bons du Trésor étaient négligeables, comparativement à 9% en 1980. À l'exception des banques à charte et du secteur des particuliers, les non-résidents ont fourni la majeure partie de ces fonds, surtout grâce à l'achat d'obligations.

Cette activité des marchés du crédit paraît surprenante, étant donné la situation économique au Canada en 1981. Même si, dans son ensemble, la production réelle a augmenté de 3% au cours de l'année, cette augmentation s'est concentrée uniquement au cours des premiers mois. Les dépenses en biens de consommation réels sont restées pratiquement inchangées, montrant ainsi la faiblesse des branches d'activité qui sont sensibles aux variations des taux d'intérêt, comme par exemple le secteur de l'automobile et des accessoires. Le nombre de mises en chantier de constructions résidentielles a augmenté quelque peu par rapport au faible niveau de 1980, mais, avec 178,000 unités, demeure en dessous des besoins de remplacement généralement exigés par cette branche d'activité.

La part de la dépense nationale brute allant à la construction domiciliaire est tombée à son plus bas niveau depuis 1945. Les bénéfices des sociétés ont beaucoup baissé, et les sociétés privées non financières n'ont ainsi été en mesure de générer de façon interne que 57% de la formation de capital non financier, comparativement à 77% en 1980. Les stocks des secteurs non agricoles ont augmenté de \$679 millions, alors qu'ils baissaient de \$701 millions en 1980, et ont surtout été ali-

⁽⁴⁾ Les données du secteur des particuliers est calculé, en grande partie, de façon résiduelle. Toute erreur ou omission faite dans le reste de la matrice se retrouvera donc dans ce secteur. Ce problème est très apparent pour ce qui est des prêts bancaires des quatrième trimestres des trois dernières années alors qu'ils ont été davantage utilisés. Nous tenterons d'améliorer la situation, mais d'ici là, les données doivent être utilisées avec précaution.

Figure VI
Selected Canadian Interest Rates
Certains taux d'intérêts canadiens

Short-term — Court terme

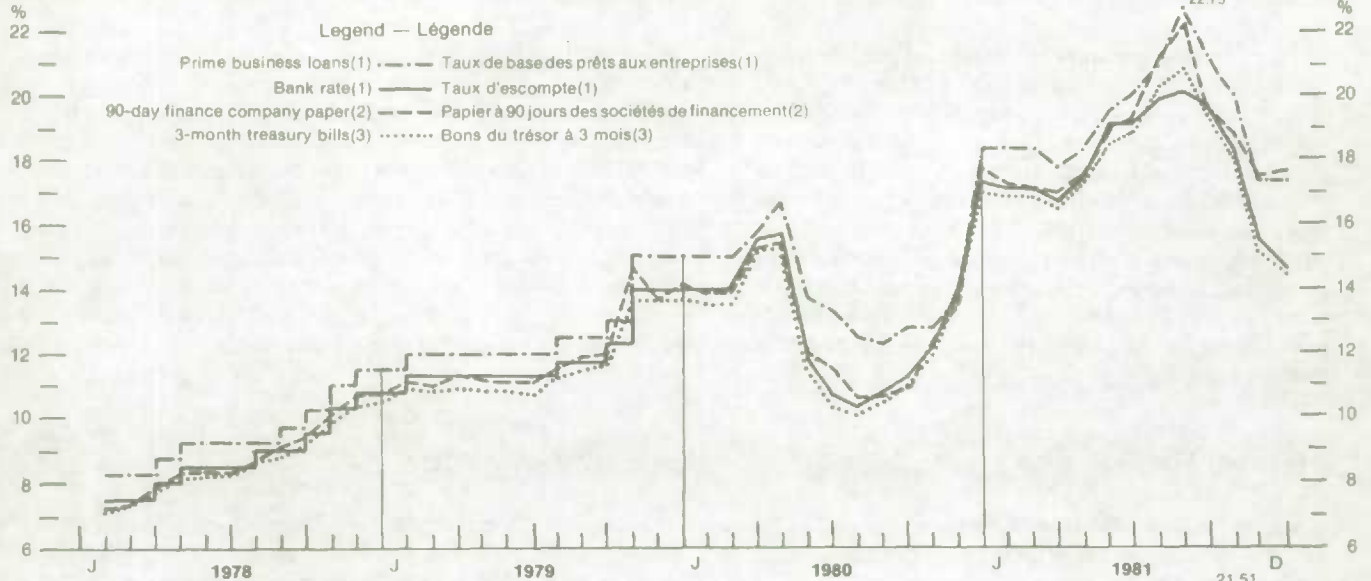

Long-term — Long terme

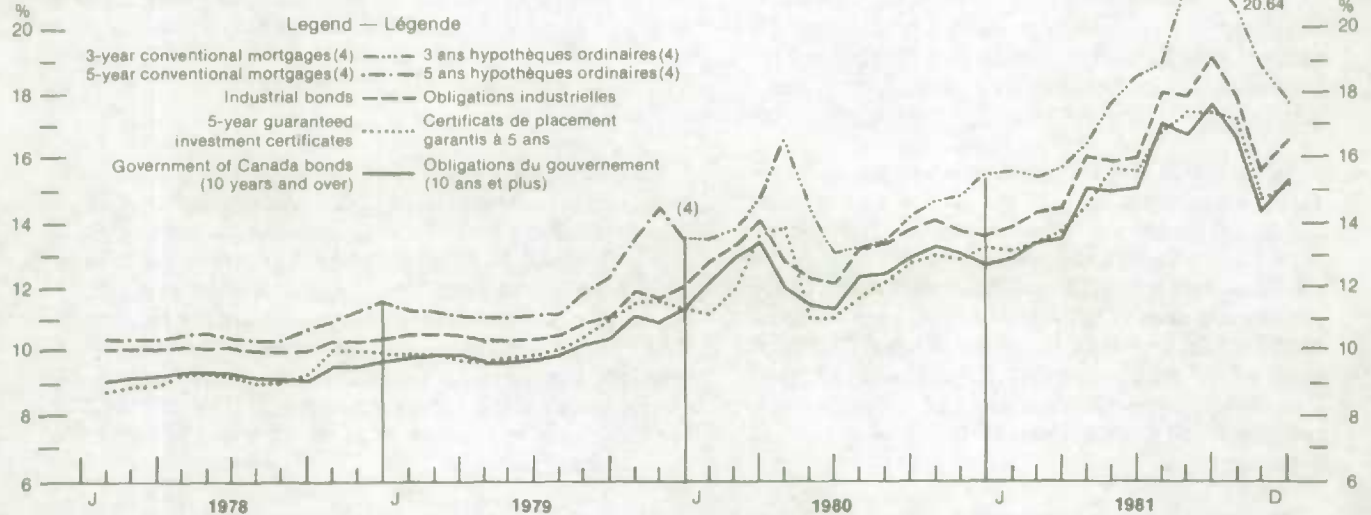

Interest rate differentials long to short-term (5)

Écart entre les taux d'intérêts, long et courts terme (5)

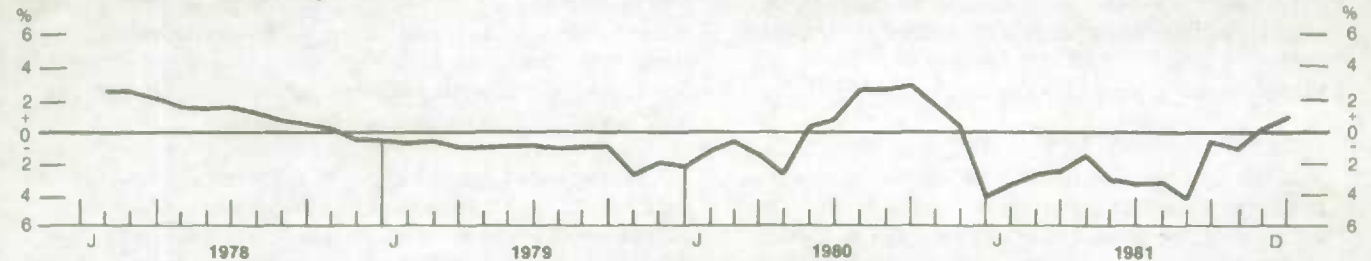

- (1) As at month-end.
- (2) As at last Wednesday of the month.
- (3) The Thursday tender rate following the last Wednesday of the month.
- (4) The three-year term mortgage has replaced the five-year term mortgage as the major instrument in the marketplace, and accordingly the interest rate on three-year conventional mortgages is used as the prime indicator of the cost of mortgage funds as of 1980.
- (5) Long-term: Weighted corporate bond yields averages (MYW).
Short-term: 90 day finance company paper.

- (1) À la fin du mois.
- (2) Au dernier mercredi du mois.
- (3) Taux offert le jeudi suivant le dernier mercredi du mois.
- (4) Les hypothèques à échéance de trois ans ont remplacé celles dont les échéances sont de cinq ans en tant que principal instrument du marché; nous avons par conséquent utilisé le taux d'intérêt sur les hypothèques conventionnelles de trois ans comme principal indicateur du coût des hypothèques à partir de 1980.
- (5) Long terme: moyenne pondérée du rendement des obligations des sociétés (MYW).
Court terme: papier à 90 jours des sociétés de financement.

Source: Bank of Canada Review.
 Source: Revue de la Banque du Canada.

stockpiling in manufacturing industries. This stock accumulation would appear to have been largely involuntary. The current account deficit of Canada's balance international payments more than tripled, to \$6,576 million, largely as a result of a substantial increase in interest payments to non-residents.

There were a few areas of strength in the economy. Gross fixed capital formation by non-financial private corporations showed an increase of 17%, boosted by non-residential construction. Among those industries showing increased capital formation were paper, petrochemicals and pipelines. Personal disposable income also grew significantly, up 15.7%, the strongest rise in six years. With consumption in current dollars increasing 13%, the personal savings rate reached a record 11.6%, compared with 10.1% in 1980, and represented the ninth consecutive year that this ratio has remained about 9%.

Financial Markets

Among factors affecting capital markets in Canada in 1981 were: persistently high rates of inflation, high rates of interest and a restrictive monetary policy; a generally weaker external value of the Canadian dollar; exceptionally strong demand for bank loans, associated with a series of very large takeovers; the revised Bank Act; and weaker stock markets, particularly in the second half of the year.

The Bank of Canada maintained a tight monetary policy for most of 1981, in the face of strong inflationary pressures, a very restrictive monetary policy in the United States and a weaker external value of the Canadian dollar. The Federal Reserve Board's policy saw interest rates in the United States reach unprecedented levels: the banks' prime rate reached 20.5% for much of the third quarter. In Canada, rates climbed even higher: the prime rate reached 22.75% in August, and long dated Canada's rose to 18.2% by the end of September.

The inverse yield curve that had characterized capital markets in Canada for much of the past four years persisted for the first eleven months of 1981. In December, while interest rates on short dated instruments continued to fall, longer dated bonds rose, producing the first positive yield curve since October 1980.

In view of the inflationary consequences of a depreciating Canadian dollar, vis-à-vis its United States counterpart, the Bank chose to raise rates in Canada to prevent too steep a drop. Even so, the Canadian dollar fell to 80.31 cents U.S. in August, before recovering to close the year at 84.35 cents U.S.. While much of the improvement was attributable to the very wide yield differentials that persisted for most of the latter part of the year, the oil pricing agreement between the federal government and the Province of Alberta that was signed on September 1st was also a contributing factor.

mentés par les industries manufacturières, même si ces dernières y ont contribué de façon involontaire. Le déficit du compte courant de la balance canadienne des paiements internationaux a plus que triplé pour atteindre \$6,576 millions à cause de l'augmentation des paiements d'intérêt aux non-résidents.

La formation brute de capital fixe a été un des rares secteurs à montrer une certaine vigueur chez les sociétés privées non financières avec une augmentation de 17%, surtout grâce à la construction non résidentielle, aux industries du papier, des produits chimiques et des pipelines. Le revenu personnel disponible a augmenté pour sa part de 15.7%, soit la plus forte hausse des six dernières années. La consommation, en dollars courants, s'est accrue de 13% alors que le taux d'épargne personnelle a atteint le record de 11.6%, comparativement à 10.1% en 1980, ce qui confirme la tendance des neuf dernières années qui ont vu ce ratio tourner autour des 9%.

Les marchés financiers

Les facteurs qui ont affecté les marchés de capitaux en 1981 ont été: une inflation élevée et persistante, des taux d'intérêt élevés jumelés à une politique monétaire restrictive, un dollar canadien faible sur les marchés extérieurs, une forte demande de prêts bancaires associée à une série d'importantes prises de contrôle, la nouvelle Loi sur les banques et enfin, un marché boursier peu actif, particulièrement durant la deuxième moitié de l'année.

La Banque du Canada a maintenu sa politique monétaire restrictive presque tout au long de l'année pour faire face aux pressions inflationnistes, à la politique restrictive américaine et à la faiblesse du dollar canadien. Les politiques de la Réserve fédérale des Etats-Unis ont poussé les taux d'intérêt à des niveaux jamais atteints: le taux d'escompte des banques s'est situé aux alentours de 20.5% presque tout au long du troisième trimestre. Au Canada les taux ont été encore plus élevés: le taux d'escompte est monté à 22.75% en août, alors que les taux sur les instruments à long terme de l'administration fédérale atteignaient 18.2% à la fin de septembre.

La courbe de rendement inversée qui a marqué les marchés de capitaux canadiens au cours des quatre dernières années a persisté tout au long des onze premiers mois de 1981. En décembre, alors que les taux d'intérêt sur les instruments à court terme baissaient, ceux des obligations à long terme augmentaient, pour ainsi ramener une courbe de rendement positive, pour la première fois depuis octobre 1980.

La Banque du Canada a choisi de maintenir des taux élevés pour faire face aux conséquences inflationnistes d'une dépréciation du dollar canadien vis-à-vis la devise américaine. Malgré cela, le dollar canadien est tombé à 80.31 cents E.U. en août, avant de remonter à 84.35 cents E.U. à la fin de l'année. Cette amélioration des termes de l'échange vers la fin de l'année est attribuable en grande partie, à l'important différentiel de rendement, ainsi qu'aux accords signés le 1^{er} septembre sur les prix du pétrole entre l'administration fédérale et la province de l'Alberta.

The actions of the Federal Reserve Board, and the very sharp increase in rates that they prompted, had the effect of reducing M1 in Canada. The growth of this aggregate, while remaining within the Bank's target range, began to weaken in April, and apart from a surge in July, during the mail strike, continued to fall until November. At that time, seasonally adjusted M1 was at the same level as it had been in June 1980. On the other hand, the broader monetary aggregates, which include interest bearing deposits, continued to grow strongly.

Very high mortgage rates and high prices had a severe effect on the housing market. During the first quarter, a buying surge pushed up prices in several major urban centres. Though prices dropped somewhat in the following quarter, they remained high. Coupled with mortgage rates that rose from 15.17% in January to 22.75% in August, the housing market suffered acutely. Net new mortgages amounted to \$8,531 million, down some 23% from the previous year, and down 40% from the peak year of 1978. The increases in mortgage rates, which had been lagging behind rates elsewhere in the market over the past four years, prompted changes in the instrument. The standard five year mortgage of the past ten to fifteen years rapidly was replaced by much shorter terms before renegotiation. Terms from six months to three years became more common and variable rate mortgages, characteristic of this instrument in the United Kingdom for

Les politiques de la Réserve fédérale des Etats-Unis ont eu pour effet, en élevant les taux d'intérêt, de réduire M1 au Canada. La croissance de cet agrégat, même s'il est resté dans les limites prévues par la Banque du Canada, a diminué de façon continue d'avril à novembre si l'on fait exception de la remontée du mois de juillet en raison de la grève des postes. M1 était au même niveau en novembre, après désaisonnalisation, qu'en juin 1980. D'autre part, les autres agrégats monétaires qui englobent les dépôts portant intérêt, ont continué à croître vigoureusement.

Le marché immobilier a beaucoup souffert des taux hypothécaires et des prix élevés. Au premier trimestre, les nombreux achats ont fait grimper les prix dans plusieurs centres urbains, et même si ces derniers ont ensuite diminué, ils sont quand même restés à des niveaux élevés. Les taux hypothécaires sont passés de 15.17% en janvier à 22.75% en août, ce qui a affaibli encore davantage le marché de la construction résidentielle. Les nouveaux prêts hypothécaires nets se sont chiffrés à \$8,531 millions, en baisse de 23% par rapport à 1980, et de 40% par rapport à 1978. L'accroissement des taux hypothécaires, qui réagissent plus lentement que les autres taux d'intérêt du marché depuis les quatre dernières années, a contribué à la baisse d'utilisation de cet instrument. L'hypothèque ordinaire de cinq ans utilisée au cours des dix à quinze dernières années a été remplacée par des hypothèques dont les échéances sont beaucoup plus courtes. Des échéances de six mois à trois ans sont devenues beaucoup plus fréquentes alors que les hypothèques à taux variables, très fréquemment

Figure VII
Mortgages — Hypothèques

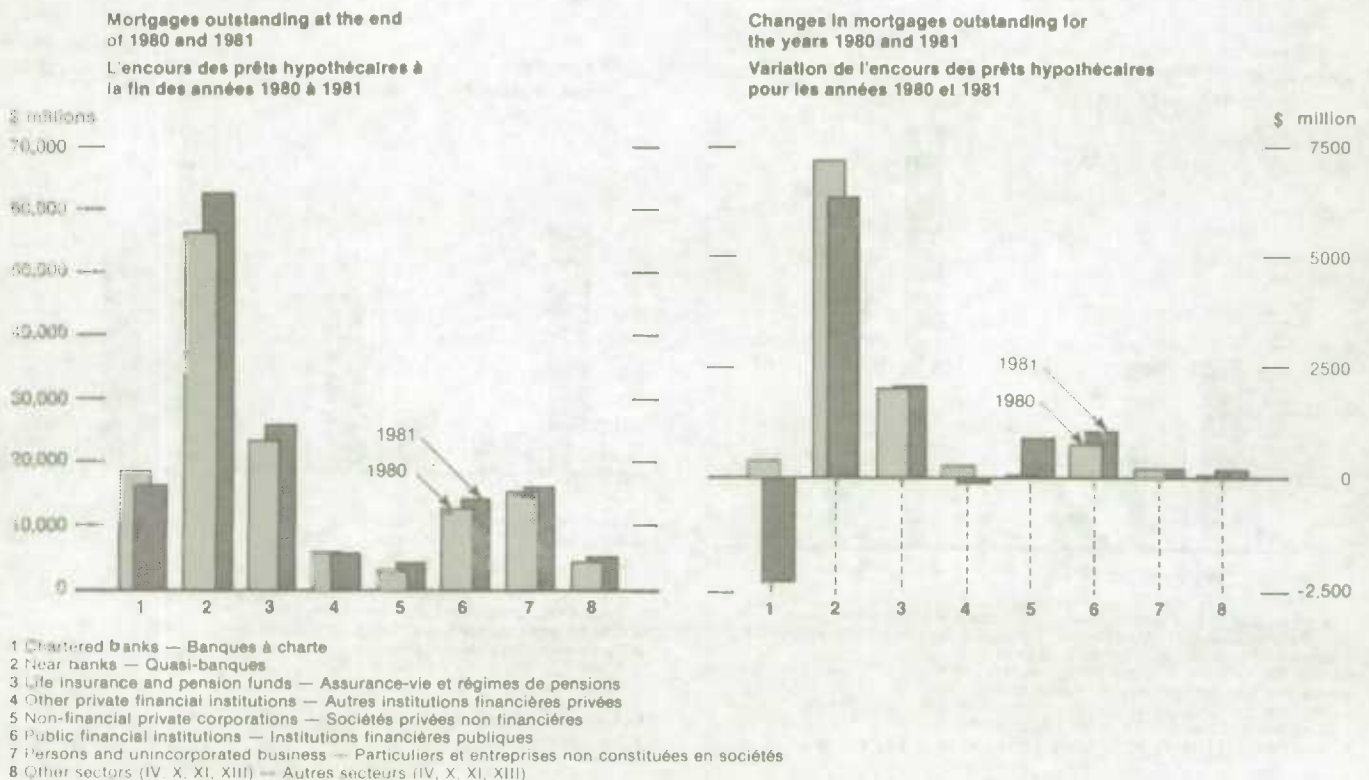

many years, began to appear. As with other debt instruments, neither lender nor borrower wanted to remain committed to a fixed rate for a long term during a period of uncertainty.

Despite the very high rates of interest that persisted all year, bank borrowing was very strong. Much of the strength was due to a series of very large takeovers. Many, but not all, were related to the federal government's policy of increasing Canadian ownership in the oil industry, under the National Energy Program. Among these takeovers were: Hudson's Bay Oil and Gas Limited purchase of Cyprus Anvil Mining Corporation; the acquisition of a majority of the shares of Hudson's Bay Oil and Gas Limited by Dome Petroleum Limited; Petro Canada's purchase of a majority of the shares of Petrofina Canada Inc.; the takeover of Abitibi-Price Inc. by Olympia and York Limited; the purchase of 49.5% of the shares of MacMillan Bloedel Limited by Noranda Mines Limited; the acquisition of 39% of the shares of Noranda Mines Limited by Brascade Resources Inc.; the purchase of Aquitaine Company of Canada Limited by CDC Petroleum Inc.; the takeover of CanDel Oil Limited by Sulpetro Limited; as well as the transactions involving Suncor Inc. and the Canadian International Paper Company referred to above. In addition, several real estate investment trusts were acquired by their managing banks.

utilisées en Grande-Bretagne, ont fait leur apparition. Comme pour les autres instruments financiers, l'emprunteur aussi bien que le prêteur ont cherché à éviter les engagements à long terme, en cette période d'incertitude.

Malgré des taux d'intérêt élevés tout au long de l'année, les prêts bancaires ont été nombreux, à cause surtout d'une série de prises de contrôle. Beaucoup de ces transactions sont reliées à la politique du gouvernement fédéral visant à accroître la participation canadienne dans l'industrie du pétrole par l'intermédiaire du Programme énergétique national. Parmi les prises de contrôle, citons: l'achat de Cyprus Anvil Mining Corporation par Hudson's Bay Oil and Gas Limited, la prise de participation majoritaire dans Hudson's Bay Oil and Gas Limited par Dome Petroleum Limited; l'achat par Petro-Canada de la majorité des actions de Petrofina Canada Inc; la prise de participation majoritaire dans Abitibi-Price par Olympia and York Limited; l'achat de 49.5% des actions de Macmillan Bloedel Limited par Noranda Mines Limited; l'acquisition de 39% des actions de Noranda par Brascade Resources Inc; l'achat de Aquitaine Company of Canada Limited, par CDC Petroleum Inc; la prise de participation majoritaire dans Candel Oil Limited par Sulpetro Limited; enfin l'achat d'actions dans Suncor Inc. et la prise de contrôle de Canadian International Paper. Par ailleurs, plusieurs sociétés de fiducie ont été acquises par les banques.

Figure VIII
Changes in Bonds Outstanding for the Year, 1980 and 1981
Variation de l'encours des obligations pour l'année, 1980 et 1981

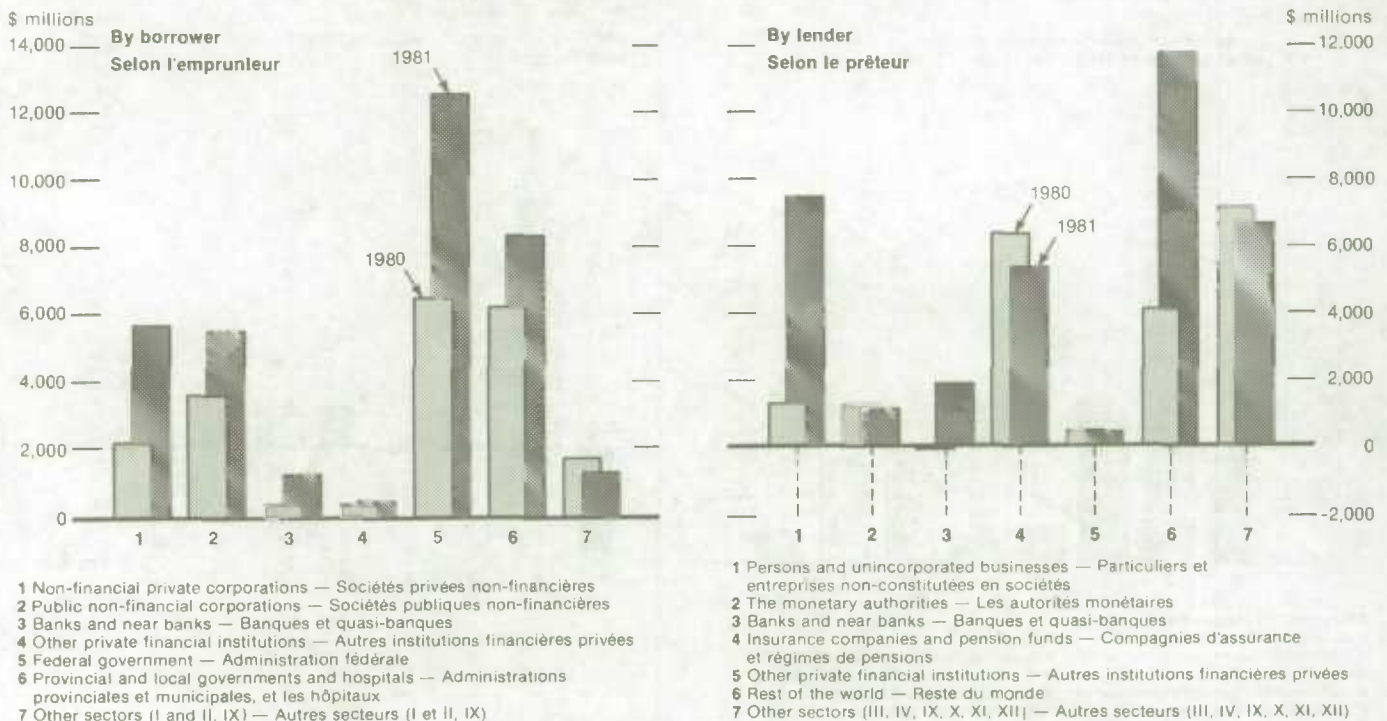

Net new issues of marketable bonds⁽⁵⁾ amounted to a record \$24,985 million, up almost a third from 1980. Non-financial private corporations raised \$5,671 million, almost three times the increase of their indebtedness of this instrument in 1980. These companies realized \$2,658 million in net new funds in the fourth quarter, with about half being borrowed from abroad. The industries showing among the largest increase in bond indebtedness were: metal mines, mineral fuels, primary metals, non-metallic mines, petroleum and coal, pipelines, communications, gas distribution and real estate rentals. The Government of Canada's net issues of marketable bonds amounted to \$5,027 million, down a third from 1980. Of the federal government's gross new marketable issues, over three quarters had an original term to maturity of five years or less, and over one half had extendable features at the holder's option.

Net equity issues amounted to a record \$13,222 million, exceeding the amount raised in 1980 by 72%. Non-financial private corporations placed \$6,643 million in net equity sales in 1981; among those industries showing the largest increases were: metal mines, mineral fuels, pipelines, gas distribution and primary metals. The chartered banks and holding companies (included in Sub-Sector VIII.7) also placed substantial new equity issues.

Les nouvelles émissions nettes d'obligations négociables⁽⁵⁾ se sont chiffrées à \$24,985 millions, en hausse de près d'un tiers par rapport à 1980. Les sociétés privées non financières en ont émises pour \$5,671 millions, soit trois fois plus que l'accroissement de leur dette à ce titre en 1980. Les sociétés ont emprunté \$2,658 millions sous forme de nouveaux capitaux nets au quatrième trimestre, dont la moitié venait de l'extérieur du pays. Les branches d'activité qui ont le plus emprunté par l'intermédiaire des obligations ont été: les mines métalliques, les combustibles minéraux, les métaux de première transformation, les mines non métalliques, le pétrole et le charbon, les pipelines, les communications ainsi que la distribution du gaz et les sociétés de location. L'administration publique fédérale a émis un montant net d'obligations négociables se chiffrant à \$5,027 millions, en baisse d'un tiers par rapport à 1980. Les nouvelles émissions nettes de l'administration fédérale au cours des trois premiers trimestres avaient une échéance initiale de cinq ans ou moins; de plus, la moitié d'entre elles présentaient des possibilités de prolongement, laissées au choix du détenteur.

Les nouvelles émissions nettes d'actions se chiffrent à \$13,222 millions et ont augmenté de 72% par rapport à 1980. Les sociétés privées non financières ont placé pour \$6,643 millions de ces émissions nettes, principalement dans les branches d'activité suivantes: mines métalliques, combustibles minéraux, pipelines, distribution du gaz et métaux de première transformation. Les banques à charte et les sociétés de portefeuille (comprises dans le sous-secteur VIII.7) ont aussi placé de nombreuses émissions nettes.

Figure IX
Stock Price Indices — Indices des cours en bourse

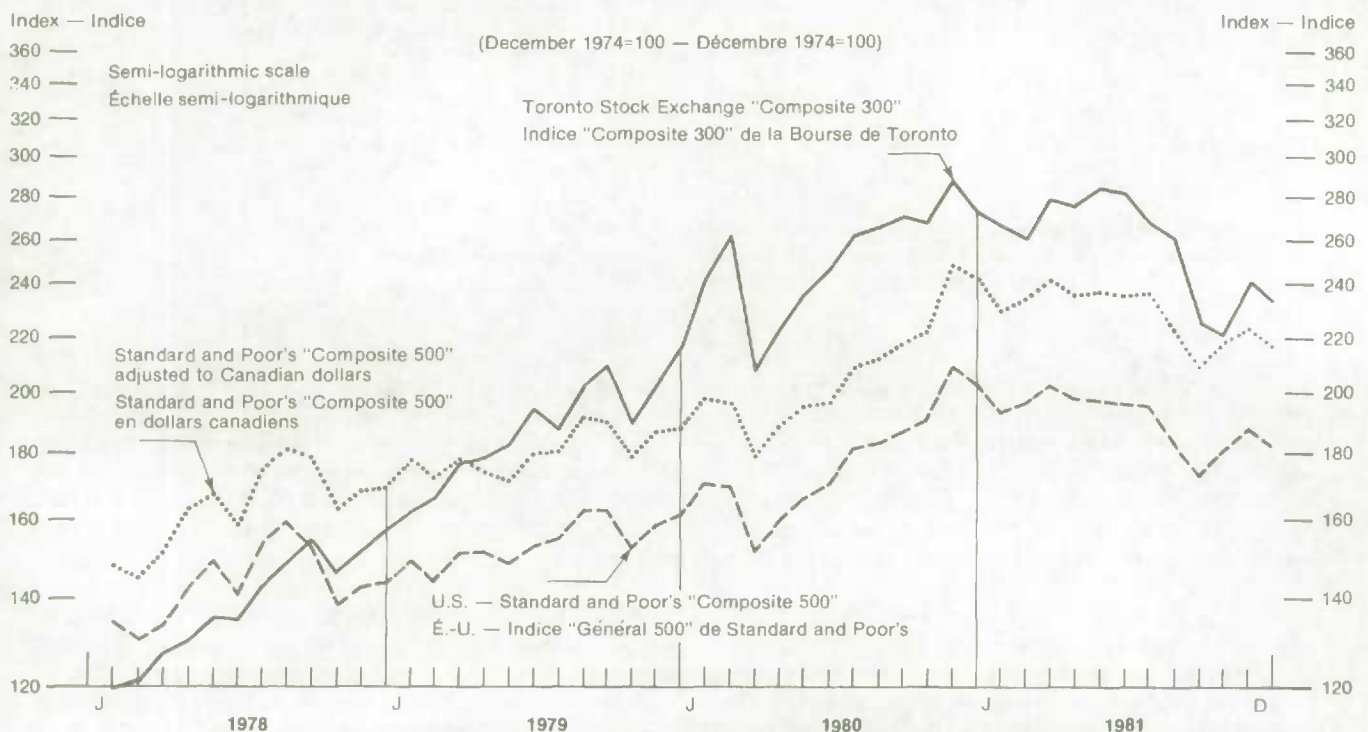

⁽⁵⁾ Net new issues of marketable bonds are defined as gross new issues (not including Canada Savings Bonds) less retirements and excluding issues to the Canada Pension Plan.

⁽⁵⁾ Les nouvelles émissions nettes d'obligations sont définies comme étant les nouvelles émissions brutes moins les remboursements, et excluant les émissions à l'endroit du Régime de pensions du Canada et les Obligations d'épargne du Canada.

Stock prices remained firm for most of the first half of the year but with the on-set of the recession and the unprecedented returns available on debt instruments, they fell during the second half of the year. The Toronto Stock Exchange Composite 300 Index closed the year down 13.8%, while the Standard and Poor's Composite 500 Index fell 7.3%. By the end of 1981, stock prices in Canada had achieved a real, inflation adjusted, capital gain of about 25% since the end of 1974. (See Figure X).

Le marché des actions est demeuré ferme pendant la première moitié de l'année, mais a ensuite fléchi, alors que la récession se faisait davantage sentir et que les rendements sur d'autres instruments financiers s'élevaient. L'indice composite de la bourse de Toronto a clôturé l'année en baisse de 13.8%, tandis que l'indice Standard and Poor's baissait de 7.3% au cours de l'année. Vers la fin de 1981, l'action canadienne avait subi un ajustement de gain de capital, compte tenu de l'inflation, d'environ 25% par rapport à 1974 (Voir figure X).

Figure X

Deflated Stock Price Indices ⁽¹⁾ — Indices des cours en bourse après déflation ⁽¹⁾

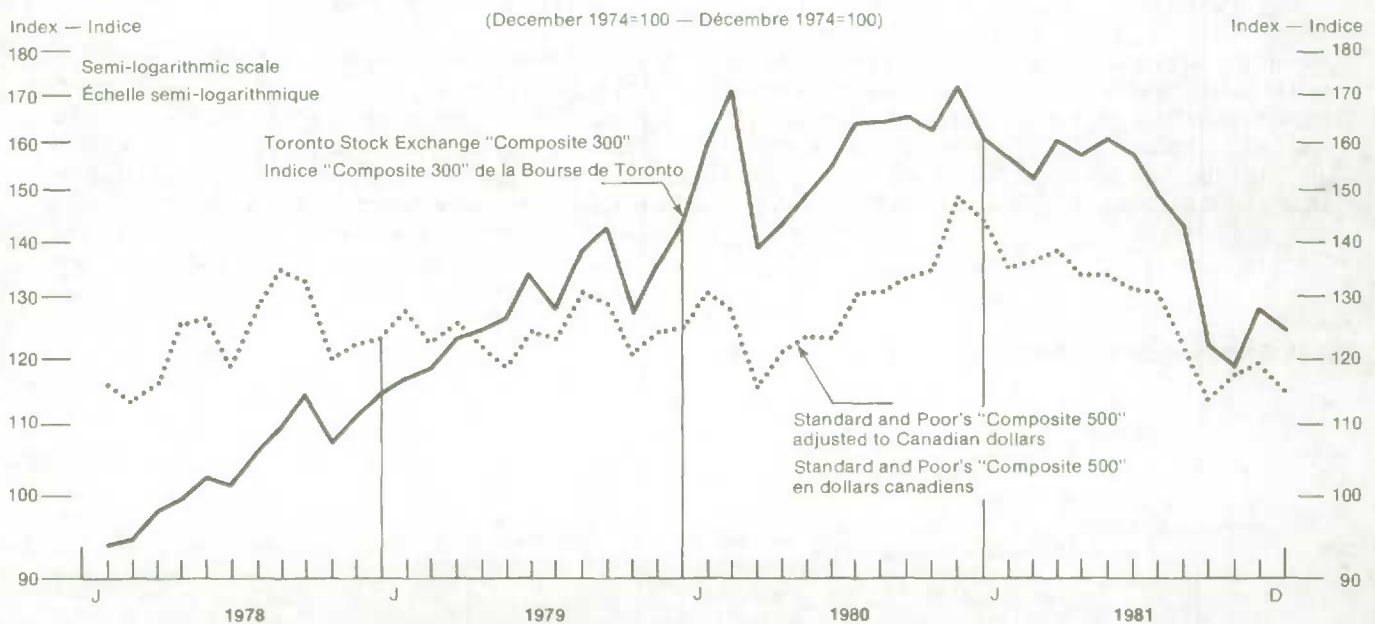

(1) The stock prices are deflated using the Consumer Price Index for Canada, all items, December 1974=100.

(1) Les prix des actions sont ajustés en utilisant l'indice des prix à la consommation, tous les éléments, décembre 1974=100.

Consumer credit outstanding increased \$4,980 million, reflecting the weakness of consumer expenditures on durables. The growth of this financing vehicle has slowed sharply in nominal dollars since 1978, when the increase was \$4,530 million. Consumer credit outstanding as a proportion of personal disposable income amounted to 22.5% at the end of 1981.

Le crédit à la consommation en circulation s'est accru de \$4,980 millions et montre ainsi la faiblesse des dépenses de consommation en biens durables. La croissance de ce moyen de financement a ralenti considérablement, en dollars courants, depuis 1978, alors que l'accroissement était de \$4,530 millions. Le crédit à la consommation se chiffrait à 25% du revenu personnel disponible à la fin de 1981.

The revised Bank Act, passed by Parliament in 1980, was gradually implemented in 1981. Apart from the consolidation and revised reporting forms mentioned above, several other aspects of the Act have had implications on financial markets. Among these were the creation of a number of new banks, the requirement that foreign currency deposits by residents of Canada and booked in this country be reservable, and the removal of the prohibition of the issuance of foreign currency debentures by the banks.

La nouvelle Loi sur les banques, sanctionnée en 1980, est graduellement entrée en vigueur au cours de 1981. Plusieurs aspects de cette Loi ont eu des conséquences sur le marché financier, autres que l'utilisation de nouveaux formulaires et les consolidations dont nous avons parlé plus haut. Parmi les modifications importantes, citons la création de nouvelles banques, l'obligation que les dépôts des résidents canadiens en devises étrangères, effectués au Canada, soient sujets aux réserves ainsi que l'abolition de l'interdiction d'émettre des dettes en devises étrangères par les banques.

Figure XI

Consumer Credit — Crédit à la consommation

Consumer credit outstanding at the end of 1980 and 1981

Crédit à la consommation en cours à la fin de 1980 et 1981

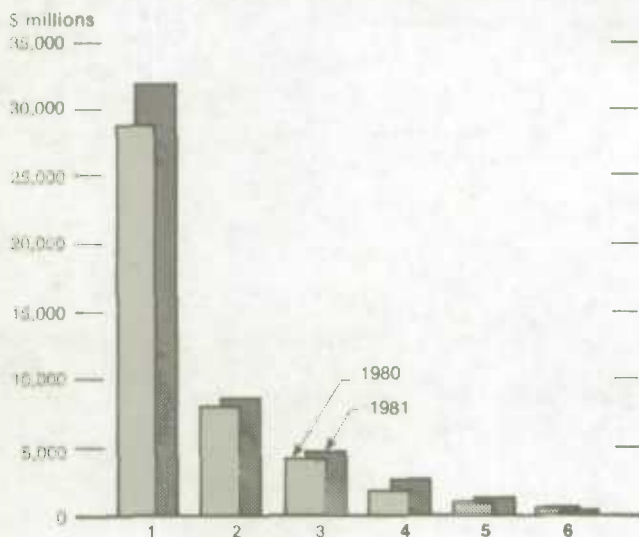

- 1 Chartered banks — Banques à charte
- 2 Near banks — Quasi-banques
- 3 Sales finance and consumer loan companies — Sociétés de financement de ventes et de prêts à la consommation
- 4 Life insurance companies — Sociétés d'assurance-vie
- 5 Non-financial private corporations — Sociétés privées non financières
- 6 Other — Autres

Twenty one foreign owned organizations known as "Schedule B banks" were granted their charters and began operating as banks in 1981. Most of these new banks had operated as financial institutions previously and had been included in sub-sector VIII.7. These Schedule B banks are restricted to eight per cent of the total assets of the industry.

The reserve requirements for foreign currency deposits had two effects on capital markets. Firstly, it meant that Canadian lenders obtained a better return on these deposits by booking them in countries where there were lower or no reserve requirements. The chartered banks' branches and subsidiaries abroad were able to relend to head office in Canada. Secondly, it prompted a growth in foreign currency short-term paper, which is not reservable. As such, a lender will receive a higher interest rate than on a reservable deposit, while the borrower will obtain a lower rate.

Prior to the passage of the new Act, the banks were not allowed to issue foreign currency debentures. However, since this prohibition was removed they have issued over \$800 million in this type of instrument, which must have an original term to maturity of at least five years. Other similar instruments, with terms of less than five years, have been issued as deposit notes and are included in foreign currency deposits (Category 3313) to the extent that they were booked in Canada.

Flow of consumer credit for 1980 and 1981

Flux du crédit à la consommation pour 1980 et 1981

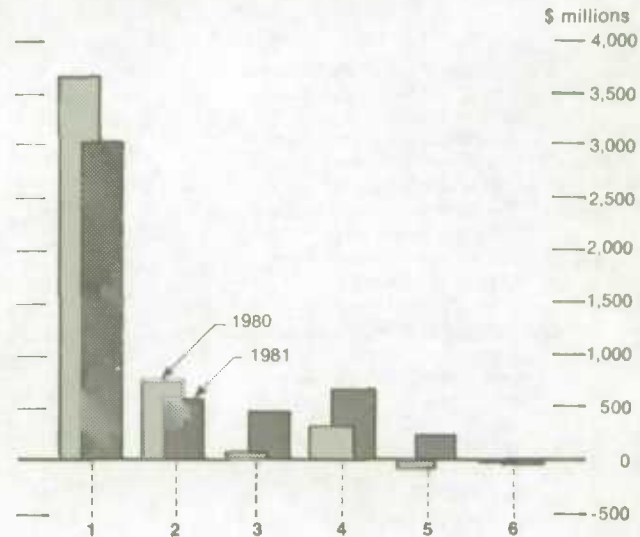

Vingt et une organisations étrangères, connues sous le nom de "banques de l'Annexe B", ont obtenu leur charte et ont commencé leurs activités en 1981. La plupart de ces nouvelles banques étaient auparavant des institutions financières incluses dans le sous-secteur VIII.7. Ces banques ont un plafond d'actifs limité à 8% du total des actifs de cette branche.

L'imposition d'un taux de réserve sur les dépôts en devises étrangères a eu deux effets sur les marchés de capitaux. D'abord, les prêteurs canadiens ont pu ainsi obtenir un meilleur rendement sur les dépôts effectués dans les pays qui ne sont pas sujets (ou très peu) aux réserves obligatoires. Les succursales et les filiales des banques à charte à l'étranger ont ainsi été en mesure de prêter à leur siège social au Canada. Enfin, elle a causé une augmentation du montant du papier à court terme qui, lui, n'est pas sujet aux réserves. En conséquence, le prêteur recevra un rendement plus intéressant que sur des dépôts sujets aux réserves, tandis que l'emprunteur obtiendra un taux moins élevé.

Avant l'imposition de cette nouvelle Loi, les banques n'avaient pas la possibilité d'émettre des instruments financiers en devises étrangères. Cependant, depuis la levée de cette interdiction, elles en ont émis pour plus de \$800 millions avec des échéances d'au moins cinq ans. D'autres types d'instruments, ayant des échéances inférieures à cinq ans, ont été émis en tant que billets de dépôts et sont inclus dans la catégorie 3313, dépôts en devises étrangères, dans la mesure où ils sont échangés au Canada.

TABLEAU EXPLICATIF III. Avoirs et engagements en devises étrangères comptabilisés au Canada des banques à charte selon les Comptes des flux financiers

No. N°	Category Catégorie	1980				1981				Annual Annuel	
		I	II	III	IV	I	II	III	IV		
millions of dollars – millions de dollars											
Financial Flows – Flux financiers											
2313	Foreign currency and deposits- Devises et dépôts étrangers	2003	532	-22	923	3436	-407	240	1182	-2609	-1594
2331	Bank Loans – Prêts bancaires	20	1779	546	2770	5115	1792	5734	2575	2814	12915
2421	Government of Canada bonds – Obligations fédérales	1	3	6	-	10	-	-	-	-	-
2422	Provincial government bonds – Obligations provinciales	23	2	4	2	31	-8	-6	-5	-	-19
2423	Municipal government bonds – Obligations municipales	1	-1	-1	-	-1	-1	-	-	-	-1
2424	Other Canadian bonds – Autres obligations canadiennes	32	-187	-23	-63	-241	32	-14	3	53	74
2512	Claims on associated enterprises corporate – Créances sur des entreprises associées constituées	2143	585	2364	1483	6575	-1942	3517	579	654	2808
2520	Stocks – Actions	-13	-12	-166	61	-130	-10	56	3	62	111
2530	Foreign investments – Investissements étrangers	1	17	2	6	26	20	56	9	-18	67
2610	Other financial assets – Autres éléments de l'actif financier	95	-176	867	395	1181	1240	1153	1191	-673	2911
Total foreign currency asset flows – Ensemble des avoirs en devises étrangères		4306	2542	3577	5577	16002	716	10736	5537	283	17272
3313	Foreign currency and deposits- Devises et dépôts étrangers	4106	1047	2223	4572	11948	-2933	8158	1738	-1290	5673
3512	Claims on associated enterprises corporate – Engagements envers des entreprises associées constituées	418	1275	-238	943	2398	3102	2343	3097	1021	9563
3610	Other liabilities – Autres éléments du passif	36	41	401	913	1391	112	-124	186	-157	17
Total foreign currency liability flows – Ensemble des engagements en devises étrangères		4560	2363	2386	6428	15737	281	10377	5021	-426	15253
End of quarter outstandings – Encours en fin de trimestre		49090	50135	54533	60972	60972	60983	70017	77103	77231	60972
Total foreign currency assets – Ensemble des avoirs en devises étrangères											
Total foreign currency liabilities – Ensembles des engagements en devises étrangères		52206	53199	56443	63810	63810	63386	74354	81112	82825	63810
Net foreign assets – Avoirs nets en devises étrangères		-3116	-3064	-1910	-2838	-2838	-2403	-4337	-4009	-5594	-2838

Technical Note A

The Canadian Ownership Fund was set up to accumulate tax revenue for the specific purpose of increasing Canadian control of the petroleum industry. This fund is to play an important role in the recent takeover of Petrofina Canada Inc. by Petro-Canada, which took place in the second quarter of 1981. At that time, the actual purchase of Petrofina was financed by bank loans. These loans are to be retired as the funds from the Canadian Ownership Account are transferred to Petro-Canada. During the course of the fourth quarter 1981, a major installment of \$462 million was turned over to Petro-Canada who, in turn, paid off a substantial portion of bank loans outstanding and issued notes payable to the federal government. The federal government, however, does not show a corresponding asset of notes receivable from Petro-Canada. The funds from the tax are treated as revenue and expenditure.

In the Financial Flow Accounts, \$462 million was added to the federal government's claim asset (category 2513, sector X) in order to match Petro-Canada's liability of notes payable (category 3513, sector IV-1). This adjustment ensures a balance in the system, and is consistent with the eventual treatment by the government of the funds transferred to Petro-Canada when the notes are finally converted to shares. The overall effect is an increase in the levels outstanding and large flows in both of the above categories in the fourth quarter 1981.

Technical Note B

During the fourth quarter of 1981, the report of the Montreal City and District Savings Bank to the Inspector General of Banks changed to include the wholly owned subsidiaries Credit Foncier Mortgage and Credit Foncier Trust. Because the consolidated report, published in the Canada Gazette, is the only source of information for sector VI.2.1, Quebec Savings Banks, the subsidiaries have been removed from sectors VI.2.4, Mortgage Loan Companies and VI.2.3, Trust Companies. Sector VI.2.1 flows, starting with the fourth quarter of 1981 and levels starting with 1981 will reflect the consolidation.

Technical Note C

As a result of the November 1981 amalgamation of IAC Limited and the Continental Bank of Canada, IAC Limited is no longer included in sector VIII.7, Other Financial Institutions.

Note technique B

Le Compte de Propriété Canadienne a été créé dans le but spécifique de comptabiliser les revenus de taxes et d'accroître le contrôle canadien dans l'industrie du pétrole. Ce fond joue un rôle important depuis la prise de participation majoritaire dans Petrofina Canada Inc. par Petro-Canada au deuxième trimestre de 1981. Au moment de la transaction, l'acquisition de Petrofina a été financé par des prêts bancaires. Ces prêts seront annulés lorsque les fonds seront transférés du Compte de Propriété Canadienne à Petro-Canada. Au cours du quatrième trimestre 1981, un versement de \$462 millions a été effectué à Petro-Canada qui, à son tour, a remboursé une part importante de prêts bancaires et a émis des billets payables à l'administration publique fédérale. Ces billets ne sont toutefois pas inclus dans les actifs de l'administration publique fédérale et les fonds de taxes sont comptabilisés en tant que revenus et dépenses.

Dans les Comptes des flux financiers, ce montant de \$462 millions a été ajouté à l'actif de l'administration publique fédérale (catégorie 2513 du secteur X) de façon à le faire correspondre au passif de Petro-Canada (catégorie 3513 du secteur IV-1). Cet ajustement ramène l'équilibre dans les comptes de flux financiers et demeure en accord avec le traitement qu'en fera probablement l'administration publique fédérale lorsque les billets seront convertis en capital action. Ces modifications ont amené un accroissement des encours et d'importants flux, dans les deux catégories mentionnées ci-haut, au quatrième trimestre 1981.

Note technique B

Au cours du quatrième trimestre 1981, le bilan de la banque d'épargne de la cité et du district de Montréal à l'inspecteur général des banques a été modifié de façon à inclure les filiales à part entière du Crédit Foncier Hypothécaire et du Crédit Foncier en Fiducie. Étant donné que le bilan consolidé publié dans la Gazette du Canada, est la seule source de renseignements du secteur VI.2.1 (Banques d'épargne du Québec), les filiales ont été enlevées du Secteur VI.2.4 (les sociétés de prêts hypothécaires) et du Secteur VI.2.3 (les sociétés de fiducie). Les flux du Secteur VI.2.1 à partir du quatrième trimestre 1981 ainsi que les encours à partir de 1981 incluent ces consolidations.

Note technique C

En raison de la fusion de IAC Limited avec la Banque Continentale du Canada, au mois de novembre 1981, IAC Limited n'est plus inclus dans le secteur VIII.7, Autres Institutions Financières.

THE RELATIONSHIP BETWEEN THE NATIONAL INCOME AND EXPENDITURE ACCOUNTS (CAPITAL FINANCE ACCOUNTS) AND THE FINANCIAL FLOW ACCOUNTS

The capital finance accounts, as set out in the National Income and Expenditure (NIEA), record the saving and investment transactions of each sector of the economy. The net lending or borrowing of each sector, representing the surplus or deficit of the sector's saving over its requirements for non-financial capital acquisition, provides the basic link to the Financial Flow Accounts (FFA) which go beyond the NIEA by setting out the acquisition of financial assets and issuance of financial liabilities which underlie this net lending and borrowing. Text Table III is a condensed version of what appears as the real accounts (categories 1100 to 1900) in the financial flows matrix (Tables 1-1 to 1-4, pp. 2-9).

Sectoring. The sector breakdown presented in the Financial Flow Accounts (41 sectors and subsectors) is more detailed than that presented in the NIEA (four sectors) but the two are fully reconcilable. Text Table III shows the four NIEA sector names and, in roman numerals, the corresponding component FFA sectors and subsectors.

Reconciliation of annual data. The annual National Income and Expenditure Accounts (Catalogue 13-201), published in November, includes consolidated capital finance accounts in Table 10 (source) and Table 11 (disposition). These two tables summarize the Capital Finance Accounts which are in turn derived from the Income and Outlay Accounts of each of the four sectors as presented in Tables 12 through 27. The numbers appearing in parentheses beside the FFA category name in Text Table III are the line numbers in which corresponding data appear in Table 10 (source) and Table 11 (disposition).

The Capital Finance Accounts of the NIEA do not include the FFA category Net Purchases of Existing and Intangible Assets as a separate item. It is the sum of the two FFA categories Net Lending or Borrowing (1900) plus Net Purchases of Existing and Intangible Assets (1800) which equals the surplus of sectoral saving over disposition as reported in the NIEA.

Rest of the world or non-resident sector. The item "Net inheritance and migrants funds", which is a component of the current account in the Canadian Balance of International Payments, is considered to be a capital transfer in the NIEA and FFA; as such, it is reported as Category 1800 of the Rest of the World Sector of the FFA. Category 1900, Net Lending or Borrowing, thereafter equals the net deficit or surplus of Canada (net surplus or deficit of the Rest of the World) on current account as per the Canadian Balance of International Payments.

RELATION ENTRE LES COMPTES NATIONAUX DES REVENUS ET DES DÉPENSES (LES COMPTES DE FINANCEMENT DU CAPITAL) ET LES COMPTES DES FLUX FINANCIERS

Les comptes de financement du capital, tel que définis dans les comptes nationaux des revenus et dépenses (CNRD), enregistrent l'épargne et les transactions d'investissement pour chaque secteur de l'économie. Le niveau de prêt ou d'emprunt nets de chaque secteur, représentant le surplus ou déficit de l'épargne du secteur sur ses besoins d'acquisition de capital non-financier, fourni le lien de base aux comptes des flux financiers (CFF) qui vont au delà des CNRD en établissant l'acquisition des actifs financiers et la source des passifs financiers qui sont la base du niveau de prêt ou d'emprunt nets. Le tableau III présente une version condensée de ce qui apparaît dans les comptes réels (catégories 1100 à 1900) de la matrice des flux financiers (tableaux 1-1 à 1-4, p. 2-9).

Par secteur. L'analyse sectorielle présentée dans les comptes de flux financier (41 secteurs et sous-secteurs) est plus détaillée que celle présentée dans les CNRD (4 secteurs) mais les deux sont entièrement réconciliables. Le tableau III montre les 4 noms de secteur et, en chiffres romains, la composante correspondante des secteurs et sous-secteurs des CFF.

Réconciliation de données annuelles. La publication annuelle des *Comptes Nationaux des Revenus et des dépenses* (n° 13-201 au catalogue), publiée en novembre, inclut dans les tableaux 10(source) et 11(utilisation), les comptes de financement de capital dans leur ensemble. Les deux tableaux résument les comptes de financement de capital qui sont à leur tour dérivés des comptes de revenus et dépenses pour chacun des quatre secteurs tels que présentés dans les tableaux 12 à 27. Les nombres entre parenthèses à côté du nom de la catégorie des CFF du tableau III, sont les nombres pour lesquels il existe des données correspondantes dans les tableaux 10(source) et 11(utilisation).

Les comptes de financement de capital des CNRD ne comprend pas la catégorie "Achats Nets d'Actifs Existants et Intangibles" des CFF mais condense plutôt la somme de deux catégories des CFF Emprunt ou prêt net (1900) plus Achats Nets d'Actifs Existants et Intangibles (1800) qui correspond au surplus d'épargne par secteur sur l'utilisation telle que reportée dans les CNRD.

Reste du monde ou secteur des non-résidents. L'item "Succession Nette et capitaux des migrants" qui est une composante du compte courant de la Balance Canadienne des Paiements Internationaux, est vu comme un transfert de capital dans les CFF et les CNRD; il est, par conséquent, reporté à la catégorie 1800 du secteur du Reste du Monde des CFF. La catégorie 1900, Prêt ou emprunt nets, est, de ce fait, équivalente au déficit ou surplus net du Canada (Surplus ou déficit net du Reste du Monde) au compte courant de la Balance Canadienne des Paiements Internationaux.

TEXT TABLE IV. RELATIONSHIP BETWEEN THE NATIONAL INCOME AND EXPENDITURE ACCOUNTS (CAPITAL FINANCE ACCOUNTS) AND FINANCIAL FLOW ACCOUNTS.

	1978					1979				
	I	II	III	IV	ANNUAL	I	II	III	IV	ANNUAL
	MILLIONS OF DOLLARS									
PERSONS AND UNINCORPORATED BUSINESS (I AND II)										
1100 GROSS SAVING	5008	6429	10181	2498	24116	4705	7835	10758	2744	26042
1200 CAPITAL CONSUMPTION ALLOWANCES AND MISCELLANEOUS VALUATION ADJUSTMENTS (11)	1736	1776	1818	1864	7194	1918	1964	2099	2052	7943
1400 NET SAVING (2)	3272	4653	8363	634	16922	2787	5871	8749	692	18099
1500 NON-FINANCIAL CAPITAL ACQUISITION	1352	2507	6858	170	10887	1677	3126	7339	936	13078
1600 GROSS FIXED CAPITAL FORMATION (2)	2576	3269	3387	3258	12450	3024	3749	4102	4015	14890
1700 VALUE OF PHYSICAL CHANGE IN INVENTORIES (6)	-1327	-290	3699	-1713	369	-1501	-7	3608	-1983	117
1800 NET PURCHASES OF EXISTING AND INTANGIBLE ASSETS	103	-472	-228	-1375	-1972	154	-616	-371	-1096	-1929
1900 NET LENDING OR BORROWING (1100-1500)	3656	3922	3323	2328	13229	3028	4709	3419	1898	12964
CORPORATE AND GOVERNMENT BUSINESS ENTERPRISES (III, IV, V-1, VI, VII, VIII, IX)										
1100 GROSS SAVING	5019	5854	6273	5325	22471	6287	7838	8497	8269	30891
1200 CAPITAL CONSUMPTION ALLOWANCES AND MISCELLANEOUS VALUATION ADJUSTMENTS (13)	3531	3692	3806	3929	14958	3943	4206	4316	4462	16927
1400 NET SAVING (6)	1488	2162	2467	1394	7513	2344	3632	4181	3807	13964
1500 NON-FINANCIAL CAPITAL ACQUISITION	7115	8216	8515	10150	33996	9263	11041	10931	12588	43823
1600 GROSS FIXED CAPITAL FORMATION (4)	6869	8524	8772	8495	32660	7968	9704	10434	10202	38308
1700 VALUE OF PHYSICAL CHANGE IN INVENTORIES (8)	375	-655	-245	459	-66	1462	798	364	1364	3588
1800 NET PURCHASES OF EXISTING AND INTANGIBLE ASSETS	-129	347	-12	1196	1402	-167	535	133	1022	1527
1900 NET LENDING OR BORROWING (1100-1500)	-2096	-2362	-2242	-4825	-11525	-2976	-3203	-2434	-4319	-12932
GOVERNMENT (V-2, V-3, X, XI, XII)										
1100 GROSS SAVING	-1001	-580	622	1203	244	598	-778	1364	1582	2766
1200 CAPITAL CONSUMPTION ALLOWANCES AND MISCELLANEOUS VALUATION ADJUSTMENTS (12)	840	863	889	918	3510	944	978	1012	1050	3984
1400 NET SAVING (5)	-1841	-1443	-267	285	-3266	-346	-1756	352	532	-1218
1500 NON-FINANCIAL CAPITAL ACQUISITION	1316	1783	2261	2044	7404	1366	1766	2286	1897	7315
1600 GROSS FIXED CAPITAL FORMATION (3)	1389	1719	2120	1912	7140	1450	1766	2219	1962	7397
1700 VALUE OF PHYSICAL CHANGE IN INVENTORIES (7)	-25	30	33	20	58	-26	31	34	21	60
1800 NET PURCHASES OF EXISTING AND INTANGIBLE ASSETS	-48	34	108	112	206	-58	-31	33	-86	-142
1900 NET LENDING OR BORROWING (1100-1500)	-2317	-2363	-1639	-841	-7160	-768	-2544	-922	-315	-4549
NON-RESIDENT (XIII)										
1100 GROSS SAVING	1484	1260	401	2154	5299	2196	1685	117	1440	5438
1200 CAPITAL CONSUMPTION ALLOWANCES AND MISCELLANEOUS VALUATION ADJUSTMENTS	-	-	-	-	-	-	-	-	-	-
1400 NET SAVING (14)	1484	1260	401	2154	5299	2196	1685	117	1440	5438
1500 NON-FINANCIAL CAPITAL ACQUISITION	74	91	132	67	364	71	108	205	160	544
1600 GROSS FIXED CAPITAL FORMATION	-	-	-	-	-	-	-	-	-	-
1700 VALUE OF PHYSICAL CHANGE IN INVENTORIES	-	-	-	-	-	-	-	-	-	-
1800 NET PURCHASES OF EXISTING AND INTANGIBLE ASSETS	74	91	132	67	364	71	108	205	160	544
1900 NET LENDING OR BORROWING (1100-1500)	1410	1169	269	2087	4935	2125	1577	-88	1280	4894
TOTALS, ALL SECTORS										
1100 GROSS SAVING (16)	10184	12780	17622	11805	52391	13082	16311	20748	14808	64949
1101 RESIDUAL ERROR OF ESTIMATE, INCOME AND EXPENDITURE ACCOUNTS (15)	-326	-183	145	625	261	-704	-269	12	773	-188
1200 CAPITAL CONSUMPTION ALLOWANCES AND MISCELLANEOUS VALUATION ADJUSTMENTS (10)	6107	6331	6513	6711	25662	6805	7148	7337	7564	28854
1400 NET SAVING (1+14)	4403	6632	10964	4469	26468	6981	9432	13399	6471	36283
1500 NON-FINANCIAL CAPITAL ACQUISITION (10)	10184	12780	17622	11805	52391	13082	16311	20748	14808	64949
1501 RESIDUAL ERROR OF ESTIMATE, INCOME AND EXPENDITURE ACCOUNTS (9)	327	183	-144	-626	-260	705	270	-13	-773	189
1600 GROSS FIXED CAPITAL FORMATION (1)	10834	13512	14279	13665	52290	12442	15219	16755	16179	60595
1700 VALUE OF PHYSICAL CHANGE IN INVENTORIES (5)	-977	-915	3487	-1234	361	-65	822	4006	-598	4165
1800 NET PURCHASES OF EXISTING AND INTANGIBLE ASSETS	-	-	-	-	-	-	-	-	-	-
1900 NET LENDING OR BORROWING (1100-1500)	-	-	-	-	-	-	-	-	-	-

SEE NOTES ON PREVIOUS PAGE.

TABLEAU EXPLICATIF IV. LA RELATION ENTRE LES COMPTES NATIONAUX DE REVENUS ET DEPENSES (LES COMPTES DU FINANCEMENT DU CAPITAL) ET LES COMPTES DES FLUX FINANCIERS.

1980					1981					
I	II	III	IV	ANNEE	I	II	III	IV	ANNEE	
MILLIONS DE DOLLARS										
5734	7772	13073	2245	28824	6498	7501	16857	3938	34794	PARTICULIERS ET ENTREPRISES NON CONSTITUEES EN SOCIETES (I ET II)
										EPARGNE BRUTE
2098	2142	2187	2232	8659	2276	2320	2364	2409	9369	PROVISIONS POUR CONSOMMATION DE CAPITAL ET ADJUSTEMENTS DIVERS (11)
3636	5630	10886	13	20165	4222	5181	14493	1529	25425	EPARGNE NETTE (2)
1458	1833	7678	584	11553	881	2049	10704	833	14467	ACQUISITION DE CAPITAL NON FINANCIER
3282	3729	3947	3984	14942	3856	4683	4571	4411	17521	FORMATION BRUTE DE CAPITAL FIXE (2)
-1623	-820	4440	-2488	-491	-2097	-1351	6612	-2476	688	VALEUR DE LA VARIATION MATERIELLE DES STOCKS (6)
-201	-1076	-709	-912	-2898	-878	-1283	-479	-1102	-3742	ACHATS NETS D'ACTIFS EXISTANTS ET INTANGIBLES
4276	5939	5395	1661	17271	5617	5452	6153	3105	20327	PRET NET OU EMPRUNT NET (1100-1500)
										CORPORATIONS ET ENTREPRISES PUBLIQUE (III, IV, V-1, VI, VII, VIII, IX)
7876	8717	8409	7910	32912	7342	8239	7346	7062	29989	EPARGNE BRUTE
4456	4686	4790	4959	18891	4916	5190	5303	5588	20997	PROVISIONS POUR CONSOMMATION DE CAPITAL ET ADJUSTEMENTS DIVERS (13)
3420	4031	3619	2951	14021	2426	3049	2043	1474	8992	EPARGNE NETTE (6)
11065	13065	10739	11732	46601	13488	15229	14507	13945	57169	ACQUISITION DE CAPITAL NON FINANCIER
10063	11457	12014	12034	4556 E	11734	14198	14078	13709	53719	FORMATION BRUTE DE CAPITAL FIXE (4)
1196	759	-1640	-1085	-770	1187	55	310	-675	877	VALEUR DE LA VARIATION MATERIELLE DES STOCKS (8)
-194	849	365	783	1803	567	976	119	911	2573	ACHATS NETS D'ACTIFS EXISTANTS ET INTANGIBLES
-3189	-4348	-2330	-3822	-13689	-6146	-6990	-7161	-6883	-27180	PRET NET OU EMPRUNT NET (1100-1500)
										ADMINISTRATION PUBLIQUE (V-2, V-3, X, XI, XII)
1062	-648	-274	1961	2101	1418	1674	1691	1915	6698	EPARGNE BRUTE
1091	1134	1178	1221	4624	1269	1322	1377	1432	5400	PROVISIONS POUR CONSOMMATION DE CAPITAL ET ADJUSTEMENTS DIVERS (12)
-29	-1782	-1452	740	-2523	149	352	314	483	1298	EPARGNE NETTE (5)
1767	1929	2478	2110	8284	1495	2207	2794	2473	8969	ACQUISITION DE CAPITAL NON FINANCIER
1530	1912	2400	2173	8015	1714	2150	2738	2527	9129	FORMATION BRUTE DE CAPITAL FIXE (3)
-23	34	36	22	69	-299	36	40	25	-198	VALEUR DE LA VARIATION MATERIELLE DES STOCKS (7)
260	-17	42	-85	200	80	21	16	-79	38	ACHATS NETS D'ACTIFS EXISTANTS ET INTANGIBLES
-705	-2577	-2752	-149	-6183	-77	-533	-1103	-558	-2271	PRET NET OU EMPRUNT NET (1100-1500)
										NON-RESIDENT (XIII)
1660	1511	-574	202	2799	2313	2536	1645	1213	7707	EPARGNE BRUTE
-	-	-	-	-	-	-	-	-	-	PROVISIONS POUR CONSOMMATION DE CAPITAL ET ADJUSTEMENTS DIVERS
1660	1511	-574	202	2799	2313	2536	1645	1213	7707	EPARGNE NETTE (14)
135	244	302	214	895	231	286	344	270	1131	ACQUISITION DE CAPITAL NON FINANCIER
-	-	-	-	-	-	-	-	-	-	FORMATION BRUTE DE CAPITAL FIXE
-	-	-	-	-	-	-	-	-	-	VALEUR DE LA VARIATION MATERIELLE DES STOCKS
135	244	302	214	895	231	286	344	270	1131	ACHATS NETS D'ACTIFS EXISTANTS ET INTANGIBLES
1525	1267	-876	-12	1904	2082	2250	1301	943	6576	PRET NET DU EMPRUNT NET (1100-1500)
										TOTAUX, TOUS LES SECTEURS
15379	17212	20915	13479	66985	16833	19861	27944	15824	80462	EPARGNE BRUTE (16)
-953	-140	281	1161	349	-738	-89	405	1696	1274	ERREUR RESIDUELLE D'ESTIMATION, COMPTES DE REVENUS ET DE DEPENSES (15)
7645	7962	8155	8412	32174	8461	8832	9044	9429	35766	PROVISIONS POUR CONSOMMATION DE CAPITAL ET ADJUSTEMENTS DIVERS (10)
8687	9390	12479	3906	34462	9110	11118	18495	4699	43422	EPARGNE NETTE (1+14)
15379	17212	20915	13479	66985	16833	19861	27944	15824	80462	ACQUISITION DE CAPITAL NON FINANCIER
954	141	-282	-1161	-348	738	90	-405	-1697	-1274	ERREUR RESIDUELLE D'ESTIMATION, COMPTES DE REVENUS ET DE DEPENSES (9)
14875	17098	18361	18191	68525	17304	21031	21387	20647	80369	FORMATION BRUTE DE CAPITAL FIXE (1)
-450	-27	2836	-3551	-1192	-1209	-1260	6962	-3126	1367	VALEUR DE LA VARIATION MATERIELLE DES STOCKS (5)
-	-	-	-	-	-	-	-	-	-	ACHATS NETS D'ACTIFS EXISTANTS ET INTANGIBLES
-	-	-	-	-	-	-	-	-	-	PRET NET OU EMPRUNT NET (1100-1500)

VOIR NOTES A LA PAGE PRECEDENTE.

Reconciliation of quarterly data. The quarterly National Income and Expenditure Accounts (Catalogue 13-001) do not present a complete set of sector capital finance accounts. In particular, gross fixed capital formation is not broken down between the incorporated versus the unincorporated business sectors. In the FFA the quarterly split is estimated using the ratio of the latest annual data. The sectoral split for Capital Consumption Allowances and Miscellaneous Valuation Adjustments (CCA-1200) is based on unpublished data.

For the Persons and Unincorporated Business Sector, figures corresponding to Net Saving (1400) can be found as lines one plus two in Table 8 of the quarterly NIEA and the Value of Physical Change in Inventories (VPCI-1700) appears in Table 2, line 15. For the Corporate and Government Business Enterprise Sector, Net Saving (1400) equals the sum of lines three, four, five and six of Table 8. VPCI appears as line 14 of Table 2. For the Government Sector, Table 6 reports Net Saving (1400) on line 85 and CCA (1200) as line 92 while Gross Fixed Capital Formation (GFCF-1600) and VPCI are reported on lines four and 13 respectively of Table 2. Finally, the Rest of the World Sector is covered in Table 7: line 11 equals Net Saving (1400) with sign reversed and line 12 equals Net Purchases of Existing and Intangible Assets (1800).

Réconciliation des données trimestrielles. La publication trimestrielle, Comptes Nationaux des Revenus et des dépenses (n° 13-001 au catalogue) ne présente pas un ensemble complet de secteur des comptes de financement de capital. En particulier, la formation brute de capital fixe n'est pas séparée entre les secteurs d'entreprises incorporées ou non incorporées. Dans les CFF cette distinction trimestrielle est estimée en utilisant un ratio basé sur les données annuelles les plus récentes. En ce qui concerne la catégorie 1200 (Provisions pour consommation de capital et ajustements divers) la séparation par secteur est basée sur des données non publiées.

Pour le secteur des particuliers et entreprises non constituées en sociétés, les données correspondant à l'épargne nette (1400) peuvent être trouvées à partir des lignes une plus deux dans le tableau 8 des CNRD (publication trimestrielle). De même la valeur de la variation matérielle des stocks (VVMS-1700) apparaît au tableau 2, ligne 15. Pour le secteur des corporations et entreprises commerciales publiques, l'épargne nette (1400) est égale à la somme des lignes trois, quatre, cinq et six du tableau 8. VVMS (1700) apparaît à la ligne 14 du tableau 2. Pour le secteur gouvernemental, le tableau 6 montre l'épargne nette (1400) à la ligne 85 et la PCC (1200) à la ligne 92 tandis que la Formation brute de Capital fixe (FBCF-1600) et la VVMS (1700) sont reportés respectivement aux lignes quatre et 13 du tableau 2. Finalement, le secteur du Reste du Monde est couvert au tableau 7 avec la ligne 11 équivalente à l'épargne nette (1400) avec signes opposés et la ligne 12 équivalente à l'Achat Net d'Actifs Existants et Intangibles (1800).

NOTES ON DATA QUALITY IN THE FINANCIAL FLOW ACCOUNTS, WITH JUDGEMENTAL RATINGS OF OVERALL QUALITY, BY SECTOR

It is not possible to calculate estimates of the margin of error for the financial flows estimates similar to the sampling error or confidence intervals which can be calculated for estimates based on random samples. However, it is possible for someone familiar with the Financial Flow Accounts to rate the data quality, at least in a fairly rough and subjective way. Such estimates are a useful guide to the relative quality of different components of the Accounts, but they cannot be made precise. The following notes and letter grades (A or good, B or fair, C or poor) are therefore offered by way of an informed opinion of the relative overall quality of the data for each sector.

Sector and Grade

I and II: Persons and Unincorporated Business — C

Most of the category data in this sector are calculated residually and consequently errors in any other sector of the Financial Flow Accounts will be reflected in Sectors I and II. There are two major categories in which data are of good quality: "life insurance and pensions" assets and the liability item "consumer credit".

III: Non-Financial Private Corporations — B

Data are based on a quarterly survey in which all large companies (assets of \$10 million or more) report. The overall quality is significantly reduced because of the lack of an adequate sample and accurate response by small companies (assets less than \$10 million) which represent 30% of total assets. Since these smaller corporations rely on bank financing to a disproportionate extent, the quality of data on bank loans and some other categories is low.

IV.1: Non-Financial Government Enterprises: Federal — B

Data are based on unstructured balance sheets (level data) and therefore no flow adjustments can be made to account for valuation changes, etc. Allocation of balance sheet items to Financial Flow Accounts categories is sometimes done on a judgemental basis. Universe coverage is good.

IV.2: Non-Financial Government Enterprises: Provincial — B

Data are based on a variety of sources but universe coverage is fairly good. Some flow adjustments are made where data quality permit.

REMARQUES SUR LA QUALITÉ DES DONNÉES DES COMPTES DE FLUX FINANCIERS, ET ÉVALUATION CRITIQUE DE LA QUALITÉ GLOBALE PAR SECTEUR

Il n'est pas possible de calculer des estimations de la marge d'erreur pour les estimations des flux financiers qui soient semblables à l'erreur d'échantillonnage ou aux intervalles de confiance que l'on peut calculer pour des estimations utilisant des échantillons aléatoires. Toutefois, une personne qui connaît quelque peu les comptes de flux financiers peut évaluer la qualité des données, au moins d'une façon assez approximative et subjective. De telles estimations constituent un guide utile pour la qualité relative des différentes composantes des comptes, mais il est impossible de les rendre précises. Les remarques qui suivent, ainsi que la classification littérale (A ou bon, B ou moyen, C ou faible) proviennent par conséquent d'une opinion informée de la qualité générale relative des données pour chaque secteur.

Secteur et classification

I et II: Particuliers et entreprises non constituées en sociétés — C

La plupart des données pour ce secteur sont calculées de façon résiduelle et par conséquent des erreurs entachant tout autre secteur des comptes de flux financiers se retrouveront dans les secteurs I et II. Il y a deux catégories principales dont les données sont de bonne qualité: L'actif "assurances-vie et rentes" et le poste de passif "crédit à la consommation".

III: Entreprises publiques non financières — B

Les données sont établies à partir d'une enquête trimestrielle à laquelle répondent toutes les grandes compagnies (actif d'au moins \$10 millions). La qualité générale se trouve sensiblement réduite en raison de l'inexistence d'un échantillon approprié et d'une réponse précise de la part des compagnies plus petites (actif inférieur à \$10 millions), qui comptent pour 30 % de l'actif total. Comme ces sociétés moins importantes utilisent le financement bancaire de façon disproportionnée, la qualité des données sur les prêts bancaires et sur quelques autres catégories est faible.

IV.1: Entreprises publiques non financières: fédérales — B

Les données sont établies à partir de bilans non structurés (données de stocks), et il est par conséquent impossible d'apporter des corrections de flux pour tenir compte des changements d'évaluation, etc. L'affectation des postes du bilan aux catégories de comptes de flux financiers se fait parfois au jugé. Le champ d'observation de l'univers est bon.

IV.2: Entreprises publiques non financières: provinciales — B

Les données sont établies à partir de diverses sources, mais le champ d'observation de l'univers est assez bon. Certaines corrections de flux sont apportées lorsque la qualité des données l'autorise.

IV.3: Non-Financial Government Enterprises: Local — C

Coverage, timing and quality of reported data are all relatively poor, as there is no structured sample survey of this sector. Some components of the universe, such as telephone, gas and electric utility local government enterprises, are well covered by annual surveys but these data are only available after a lag of several years.

V: Monetary Authorities — A

The quality of data recorded by the Bank of Canada, the Exchange Fund Account and the other monetary authorities is good in terms of both coverage and timeliness of reporting.

VI.1: Chartered Banks — A

The major problem with this sub-sector, for which the data are otherwise very good, is that data are not reported on a booked-in-Canada basis (i.e., domestic operations only). Some estimates are made in order to put the data on this basis. Full universe coverage is ensured by the regulatory authorities (Inspector General of Banks, Bank of Canada) from whom the data are obtained.

VI.2.1,2.3,2.4: Near-Banks — A

The quality and coverage of all three sub-sectors are good. Trust Companies (VI.2.3) and Mortgage Loan Companies (VI.2.4) submit data on structured questionnaires in response to a quarterly survey with very high coverage. The sole Quebec Savings Bank (VI.2.1) submits balance sheet data to the regulatory authorities.

VI.2.2: Credit Unions and Caisses Populaires — B

Credit unions and Caisses Populaires (VI.2.2) submit data to their provincial centrals which in turn submit data to Statistics Canada. While coverage and quality are good, overall, data are often late by one or more quarters for several provinces. This necessitates estimation for the current quarter but figures are later revised. Therefore, current quarter estimates should be rated B (fair) whereas, after revision, the data are A (good).

VII.1: Life Business of Life Insurance Companies and Fraternal Benefit Societies — A

VII.2: Segregated Funds of Life Insurance Companies — A

Data are submitted in response to a quarterly survey on a structured questionnaire which parallels the reporting requirements of the regulatory authorities (Superintendent of Insurance). Coverage, quality and timeliness are good.

IV.3: Entreprises publiques non financières: locales — C

Le champ d'observation, le délai et la qualité des données déclarées sont tous relativement médiocres, car il n'y a pas d'enquête par échantillonnage structurée pour ce secteur. Certains éléments de l'univers, comme les entreprises de téléphone, de gaz et d'électricité des administrations locales, sont bien étudiées lors d'enquêtes annuelles, mais ces données ne sont disponibles qu'après plusieurs années.

V: Autorités monétaires — A

La qualité des données rapportées par la Banque du Canada, le Fonds des changes et les autres autorités monétaires est bonne en termes à la fois des champs d'observation et des délais de déclaration.

VI.1: Banques à charte — A

Le principal problème de ce sous-secteur, dont par ailleurs les données sont très bonnes, est que les données ne sont pas déclarées sur une base de comptabilisation au Canada (c.-à-d. les opérations intérieures seulement). On fait quelques estimations afin d'aligner des données sur cette base. L'exhaustivité du champ d'observation est garantie par les organismes de réglementation (Inspecteur général des banques, Banque du Canada), qui communiquent les données.

VI.2.1,2.3,2.4: Quasi-banques — A

La qualité et le champ d'observation des trois sous-secteurs sont bons. Les sociétés de fiducie (VI.2.3) et les sociétés de prêts hypothécaires (VI.2.4) présentent des données sur des questionnaires structurés en réponse à une enquête trimestrielle ayant un champ d'observation très poussé. La seule banque d'épargne de Québec (VI.2.1) présente des données de bilan aux organismes de réglementation.

VI.2.2: Caisses populaires et caisses d'épargne et de crédit — B

Les caisses d'épargne et de crédit et les caisses populaires (VI.2.2) soumettent les données à leurs centrales provinciales qui, à leur tour, fournissent les données à Statistique Canada. Bien que le champ d'observation et la qualité soient bons, dans l'ensemble, les données sont souvent en retard d'un ou plusieurs trimestres dans le cas de plusieurs provinces. Il faut donc procéder à des estimations pour le trimestre en cours, mais les chiffres sont ensuite révisés. Par conséquent, les estimations du trimestre courant doivent être classées B (moyennes) tandis que, après révisions, les données sont A (bonnes).

VII.1: Opérations en assurance-vie des sociétés d'assurance-vie et de secours mutuels — A

VII.2: Caisses séparées des sociétés d'assurance-vie — A

Les données sont recueillies lors d'une enquête trimestrielle utilisant un questionnaire structuré qui suit les exigences de déclaration des organismes de réglementation (Surintendant des assurances). Le champ d'observation, la qualité et les délais sont bons.

VII.3: Trusteed Pension Funds — A

A large sample of funds submit quarterly data on a structured questionnaire. Full universe coverage is obtained annually, at which time revisions are made to the formerly estimated fraction of the universe.

VIII.1-6: Other Private Financial Institutions — A

In all sub-sectors, respondents submit data on structured questionnaires. Coverage, quality and timeliness are good.

VIII.7: Other Private Financial Institutions: Other, n.e.i. — B

This sub-sector includes holding companies, closed end funds, venture capital companies, finance leasing companies and other business finance (including subsidiaries of foreign banks). Universe coverage is not very good for holding companies. However, respondents do submit data on structured forms.

IX: Public Financial Institutions — B

Coverage of this group of institutions, although fairly high, relies on unstructured returns from which financial flow categories must be derived. In the case of many of the smaller institutions in IX.2 (Provincial) only annual data are available. The total universe is relatively small. For federal government enterprises only level data are available and therefore no flow adjustments can be made for valuation changes, etc.

X: Federal Government — B

Coverage and timeliness are good. Data are only available in level terms and therefore flow adjustments for valuation changes, etc., are not always possible. The government does not submit data on structured forms and there are sometimes difficulties in allocating balance sheet items to the appropriate Financial Flow Accounts category. Certain major data categories such as treasury bills and Government of Canada bonds present data of high quality.

XI.1: Provincial Government — B

Coverage is good with timeliness somewhat less satisfactory than for the Federal Government. The level of detail available is less than sufficient to enable ready translation to Financial Flows Accounts categories. This results from lack of structured questionnaires and the difficulty of estimating flows on an accrual rather than cash basis.

VII.3: Régimes de pensions en fiducie — A

Un important échantillon de régimes présente des données trimestrielles sur un questionnaire structuré. Il y a observation exhaustive de l'univers chaque année, mais à ce moment-là, on apporte des révisions à la fraction préalablement estimée de l'univers.

VIII.1-6: Autres institutions financières privées — A

Pour tous les sous-secteurs, les répondants déclarent les données sur des questionnaires structurés. Le champ d'observation, la qualité et les délais sont bons.

VIII.7: Autres institutions financières privées n.c.a. — B

Ce sous-secteur regroupe les sociétés de portefeuille, les sociétés d'investissement à capital fixe, les sociétés à capital de risque, les compagnies de financement de crédit-bail et les autres entreprises financières commerciales (y compris les filiales des banques étrangères). Le champ d'observation n'est pas très bon dans le cas des sociétés de portefeuille. Toutefois, les répondants soumettent les données sur des formules structurées.

IX: Institutions financières publiques — B

Le champ d'observation de ce groupe d'institutions, même s'il est assez poussé, utilise des déclarations non structurées à partir desquelles il faut calculer les catégories de flux financiers. Dans le cas d'un grand nombre d'institutions plus petites du sous-secteur IX.2, on ne dispose que de données annuelles. L'univers total est relativement petit. Dans le cas des entreprises fédérales, on ne dispose que de données de stocks, et par conséquent, il est impossible d'apporter des corrections de flux dans le cas des changements d'évaluation, etc.

X: Administration publique fédérale — B

Le champ d'observation et les délais sont bons. On ne dispose que de données de stocks, et par conséquent il n'est pas toujours possible d'apporter des corrections de flux pour les changements d'évaluation. L'administration ne présente pas les données sur des formules structurées, et il y a parfois des problèmes lorsqu'il s'agit d'affecter des postes de bilan à la catégorie des comptes de flux financiers appropriée. Certaines catégories importantes de données, comme les bons du Trésor et les obligations du gouvernement du Canada, fournissent des données de haute qualité.

XI.1: Administrations publiques provinciales — B

Le champ d'observation est bon et les délais sont un peu moins satisfaisants que dans le cas de l'administration fédérale. Le niveau de détail existant est moins que suffisant pour permettre une conversion rapide en termes des catégories des comptes de flux financiers. Cette situation s'explique par l'absence de questionnaires structurés et la difficulté d'estimer des flux sur une base de comptabilité d'exercice plutôt que de caisse.

XI.2: Local Governments — C

Data are based on a number of separate surveys and coverage is incomplete; currently available data are insufficiently detailed and there are difficulties in estimating data on an accrual basis. Acquisition of accurate data is complicated by the fact that much municipal financing is carried out under several different funds which must be integrated, e.g. general revenue funds, general capital and loan funds, sinking funds, reserve funds.

XI.3: Hospitals — C

Respondents file structured questionnaires and coverage is good but there is a serious problem of lack of timeliness. Data are often estimated, at least in part, for several years until actual data for the reference period become available.

XII: Social Security Funds — A

Data are based on transactions of the Canada Pension Plan and the Quebec Pension Plan only. Quarterly estimates are available and are related principally to two financial flow categories.

XIII: Rest of the World — B

Data presented in the Financial Flow Accounts are essentially a restatement of Balance of Payments data which in turn are based on a variety of sources. Some data are based on direct surveys, which in many cases offer less than complete coverage. Other data are based on information gathered for other than Balance of Payments purposes. Some categories (e.g., official reserves transactions) present data of very high quality. In other categories (e.g., trade credit, mortgages) data are either lacking or coverage is very incomplete.

XI.2: Administrations publiques locales — C

Les données utilisent un certain nombre d'enquêtes distinctes et le champ d'observation est incomplet. Les données actuellement disponibles ont un niveau de détail insuffisant, et il y a des difficultés d'estimation des données sur une base de comptabilité d'exercice. L'acquisition de données précises se trouve compliquée par le fait qu'une grande partie du financement des municipalités s'effectue par l'entremise de plusieurs fonds différents qui doivent être intégrés, comme par exemple les fonds de recettes générales, les fonds de capital général et de prêts, les fonds d'amortissement, les fonds de réserve.

XI.3: Hôpitaux — C

Les répondants utilisent des questionnaires structurés et le champ d'observation est bon, mais il y a un problème sérieux de délai. Les données sont souvent estimées, au moins en partie, pendant plusieurs années jusqu'à ce que les données réelles pour la période de référence parviennent enfin.

XII: Caisses de sécurité sociale — A

Les données sont établies à partir des opérations du Régime de pensions du Canada et du Régime de rentes du Québec. Il existe des estimations trimestrielles, qui se rapportent principalement à deux catégories des flux financiers.

XIII: Reste du monde — B

Les données figurant dans les comptes de flux financiers sont essentiellement une reprise des données de la balance des paiements, lesquelles utilisent une foule de sources. Certaines données proviennent d'enquêtes directes, qui souvent offrent un champ d'observation incomplet. D'autres données sont établies à partir de renseignements recueillis pour des fins autres que la balance des paiements. Certaines catégories (par exemple, les opérations sur réserves officielles) offrent des données de très haute qualité. Pour d'autres catégories (ex.: crédit commercial, hypothèques), les données sont soit inexistantes ou ont un champ d'observation très incomplet.

OTHER PUBLICATIONS

Annual Flows and Year-end Financial Assets and Liabilities, 1961-1979, Catalogue 13-563

Included in this publication are annual matrices for financial flows and year-end outstandings as well as time series for both year-end outstandings and annual flows for all sectors and subsectors.

Financial Flow Accounts: Volume 1, Quarterly Flow Estimates, 1962-1975, Catalogue 13-562

This publication includes annual matrices, quarterly time series for all sectors and subsectors, time series for all of the major categories, as well as time series for the summary credit market activity table.

Occasional Articles

Articles which have appeared in the Financial Flow Accounts publication on an occasional basis are available on request, from the Financial Flows Section.

Article Previously Published

Registered Retirement Savings Plans in the Financial Flow Accounts, third quarter 1975.

Seasonality in the Financial Flow Accounts, fourth quarter 1975.

Measuring Financial Market Activity: A Macroeconomic Perspective, second quarter, 1976.

A Newcomer to Canadian Financial Markets: The Floating Rate Retractable Preferred Share, third quarter 1977.

The Treatment of Government Takeovers of Private Corporations in the Financial Flow and Balance Sheet Accounts, fourth quarter 1978.

Official Foreign Currency Financing; Standby Credit Facilities: Financial Flows Treatment, first quarter 1978.

The New Presentation of the Net Errors and Omission Item of the Balance of Payments in the Financial Flow Accounts, first quarter 1978.

A comparison of the Bank of Canada and Financial Flow Accounts: Time Series of Net New Issues of Stocks in the Financial Flow Accounts, third quarter 1978.

Life insurance Data: A Restructuring with Improved Coverage and Category Detail, third quarter 1979.

AUTRES PUBLICATIONS

Flux annuels et encours de l'actif et du passif financiers à la fin de l'année, 1961-1979, n° 13-563 au catalogue

Cette publication inclut les matrices annuelles des flux financiers et des encours en fin d'année de même que les séries chronologiques des encours en fin d'année et des flux annuels pour tous les secteurs et leurs sous-secteurs.

Comptes des flux financiers: volume 1, estimation des flux trimestriels, 1962-1975, n° 13-562 au catalogue

Cette publication comprend les matrices annuelles, les séries chronologiques trimestrielles pour tous les secteurs et tous les sous-secteurs, les séries chronologiques pour les grandes catégories et les séries chronologiques du tableau sommaire de l'activité du marché du crédit.

Articles hors série

Les articles qui ont paru à l'occasion dans la publication des Comptes des flux financiers sont disponibles sur demande, auprès de la Section des flux financiers.

Articles déjà publiés

Les régimes enregistrés d'épargne retraite dans les comptes de flux financiers, troisième trimestre 1975.

La saisonnalité dans les comptes des flux financiers, quatrième trimestre 1975.

La mesure de l'activité du marché financier: Une étude macroéconomique, deuxième trimestre 1976.

Un nouveau venu sur les marchés financiers canadiens: L'action privilégiée exigible à rendement variable, troisième trimestre 1977.

La comptabilisation des nationalisations d'entreprises privées dans les comptes des flux financiers et de bilan, quatrième trimestre 1977.

Financement officiel en devises et facilités de crédit de confirmation: comptabilisation dans les flux financiers, premier trimestre 1978.

Nouvelle présentation du poste "Erreurs et omissions nettes" de la balance des paiements dans les comptes de flux financiers, premier trimestre 1978.

Comparaison des séries chronologiques de la Banque du Canada et des comptes des flux financiers sur les émissions nettes d'actions dans les comptes des flux financiers, troisième trimestre 1978.

Statistique de l'assurance-vie: restructuration, amélioration du champ d'observation et de la ventilation par catégorie, troisième trimestre 1979.

A Comparison of the Foreign Currency Position of Chartered Banks as Presented in the Financial Flow Accounts, the Balance of Payments and the Bank of Canada Review, first quarter 1980.

The Life Insurance Industry in Canada, 1961-1979, third quarter 1980.

Deep Discount Bonds and Duration, third quarter 1981.

Comparaison de la position en devises étrangères des banques à charte dans les Comptes des flux financiers, la Balance des paiements et la Revue de la Banque du Canada, premier trimestre 1980.

L'assurance-vie au Canada, 1961 à 1979, troisième trimestre, 1980.

"Deep Discount Bonds" et notion de durée, troisième trimestre, 1981.

Statistical Tables

Tableaux statistiques

TABEAU 1-1. MATRICE DES FLUX FINANCIERS, QUATRIEME TRIMESTRE, 1980

NUMERO DE CATEGORIE	CATEGORIE D'OPERATIONS	SECTEURS				
		I. ET II. PARTICULIERS ET ENTREPRISES NON CONSTITUEES EN SOCIETES	III. SOCIETES PRIVEES NON FINANCIERES	IV. ENTREPRISES PUBLIQUES NON FINANCIERES	V. LES AUTORITES MONETAIRES	VI. BANQUES A CHARTRE
MILLIENS DE DOLLARS						
1100	EPARGNE BRUTE	2245	6583	944	2	389
1101	ERREUR RESIDUELLE D'ESTIMATION, COMPTES DE REVENUS ET DE DEPENSES
1200	PROVISIONS POUR CONSOMMATION DE CAPITAL ET AJUSTEMENTS DIVERS	2232	4366	515	?	41
1400	EPARGNE NETTE	13	2217	429	...	348
1500	ACQUISITION DE CAPITAL NON FINANCIER	584	9035	2472	2	94
1501	ERREUR RESIDUELLE D'ESTIMATION, COMPTES DE REVENUS ET DE DEPENSES
1600	FORMATION BRUTE DE CAPITAL FIXE	3984	9407	2385	?	94
1700	VALEUR DE LA VARIATION MATERIELLE DES STOCKS	-2488	-1093	8
1800	ACHATS NETS D'ACTIFS EXISTANTS ET INTANGIBLES	-912	726	79	...	-
1900	PRET NET OU EMPRUNT NET (1100-1500)	1661	-2452	-1528	-	295
2000	INVESTISSEMENT FINANCIER NET (2100-3100)	4324	-3125	-1725	-	175
2100	VARIATION NETTE DE L'ACTIF FINANCIER	11789	8021	176	843	12111
2210	RESERVES OFFICIELLES DE LIQUIDITES INTERNATIONALES:	84	...
2211	AVOIRS OFFICIELS EN OR ET EN DEVISES ETRANGERES	149	...
2212	FONDS MONETAIRE INTERNATIONAL, COMPTE GENERAL	755	...
2213	DROITS DE TIRAGE SPECIAUX	-320	...
2310	ARGENT LIQUIDE ET DEPOTS:	6101	1720	-430	...	1780
2311	ARGENT LIQUIDE ET DEPOTS BANCAIRES	1631	1665	-532	...	857
2312	DEPOTS DANS LES AUTRES INSTITUTIONS	4226	-74	61
2313	DEVISES ET DEPOTS ETRANGERS	244	129	61	...	523
2320	COMPTES A RECEVOIR:	21	1749	266	...	1194
2321	CREDIT A LA CONSOMMATION	21	-83	1194
2322	EFFETS COMMERCIAUX	1832	266
2330	PRETS:	88	38	-46	7639
2331	PRETS BANCAIRES	88	38	-46	7639
2332	AUTRES PRETS
2340	BONS DU TRESOR FEDERAUX	425	24	68	588	-173
2350	PAPIER DE SOCIETES DE FINANCEMENT ET AUTRE PAPIER A COURT TERME	1072	543	-49	-	-748
2410	HYPOTHEQUES	62	85	-2	...	79
2420	OBLIGATIONS:	1906	-90	-108	257	-239
2421	OBLIGATIONS FEDERALES	2044	3	29	257	-277
2422	OBLIGATIONS PROVINCIALES	-333	-19	15	...	10
2423	OBLIGATIONS MUNICIPALES	94	-3	-	...	-23
2424	AUTRES OBLIGATIONS CANADIENNES	101	-71	-152	...	51
2430	ASSURANCES-VIE ET RENTES	4450
2510	CREANCES SUR DES ENTREPRISES ASSOCIEES:	2450	85	-	1877
2512	CONSTITUEES (1)	2450	42	...	1877
2513	PUBLIQUES	43
2520	ACTIONS (1)	256	266	1	...	-
2530	INVESTISSEMENTS ETRANGERS	-88	14	-	...	6
2610	AUTRES ELEMENTS DE L'ACTIF FINANCIER	-2416	1172	310	-40	696
2700	RESERVES MONETAIRES OFFICIELLES (COMPENSATION)
3100	VARIATION NETTE DU PASSIF	7465	11146	1903	843	11936
3210	RESERVES OFFICIELLES DE LIQUIDITES INTERNATIONALES:
3211	AVOIRS OFFICIELS EN OR ET EN DEVISES ETRANGERES
3212	FONDS MONETAIRE INTERNATIONAL, COMPTE GENERAL
3213	DROITS DE TIRAGE SPECIAUX
3310	ARGENT LIQUIDE ET DEPOTS:	1186	9316
3311	ARGENT LIQUIDE ET DEPOTS BANCAIRES	1186	4744
3312	DEPOTS DANS LES AUTRES INSTITUTIONS
3313	DEVISES ET DEPOTS ETRANGERS	4572
3320	COMPTES A PAYER:	-993	4137	692
3321	CREDIT A LA CONSOMMATION	1655	4137	692
3322	EFFETS COMMERCIAUX	-2648
3330	EMPRUNTS:	5794	1926	-299	...	-
3331	EMPRUNTS BANCAIRES	4489	1309	-365
3332	AUTRES EMPRUNTS	1305	617	66	...	-
3340	BONS DU TRESOR FEDERAUX
3350	PAPIER DE SOCIETES DE FINANCEMENT ET AUTRE PAPIER A COURT TERME	-5	-353	-99
3410	HYPOTHEQUES	2638	568	-1
3420	OBLIGATIONS:	31	667	594	...	217
3421	OBLIGATIONS FEDERALES	-1
3422	OBLIGATIONS PROVINCIALES	636
3423	OBLIGATIONS MUNICIPALES	-2
3424	AUTRES OBLIGATIONS CANADIENNES	31	667	-39	...	217
3430	ASSURANCES-VIE ET RENTES
3510	ENGAGEMENTS ENVERS DES ENTREPRISES ASSOCIEES:	595	379	-91	843
3512	CONSTITUEES (1)	595	379	-91	843
3513	PUBLIQUES
3520	ACTIONS (1)	1658	-35	...	165
3530	INVESTISSEMENTS ETRANGERS	672	-252	1395
3610	AUTRES ELEMENTS DU PASSIF	1948
3700	RESERVES MONETAIRES OFFICIELLES (COMPENSATION)
4000	DIVERGENCE (1900-2000)	-2663	673	197	-	120

(1) LA VARIATION TOTALE DES CATEGORIES 3512 ET 3520 EQUIVAUT A LA VARIATION TOTALE DES CATEGORIES 2512 ET 2520, PUISQUE LES ACTIONS DECLAREES A LA CATEGORIE 3520 PAR L'EMETTEUR PEUVENT ETRE DECLAREES A LA CATEGORIE 2512 PAR LE SOUSCRIPTEUR.

TABLEAU 1-1. MATRICE DES FLUX FINANCIERS, QUATRIEME TRIMESTRE, 1980

SECTEURS									TOTAL	NUMERO DE CATEGORIE
VI. 2. QUASI-BANQUES	VII. SOCIÉTÉS D'ASSURANCE ET RÉGIMES DE PENSION	VIII. AUTRES INSTITUTIONS FINANCIÈRES PRIVÉES	IX. INSTITUTIONS FINANCIÈRES PUBLIQUES	X. ADMINISTRATION PUBLIQUE FÉDÉRALE	XI. ADM. PROVINCIALES ET MUNICIPALES	XII. CAISSES DE SECURITE SOCIALE	XIII. RESTE DU MONDE	XIV. ERREUR RESIDUELLE D'ESTIMATION		
MILLIONS DE DOLLARS										
48	10	8	-74	-699	2131	529	202	1161	13479	1100
...	1161	1161	1101
17	10	6	2	203	1018	8412	1200
31	-	2	-76	-902	1113	529	202	...	3906	1400
55	132	8	-66	267	1843	...	214	-1161	13479	1500
52	113	14	72	243	1930	-1161	-1161	1501
3	119	-6	-138	222	-87	...	214	...	18191	1600
...	-3551	1700
-7	-122	-	-8	-966	288	529	-12	2322	-	1900
-7	-122	-	219	-751	-397	529	880	...	-	2000
4022	4289	719	1132	3071	2555	529	6266	...	55525	2100
...	84	2210
...	149	2211
...	255	2212
...	-320	2213
184	55	162	-101	2473	-1138	...	4455	...	15261	2310
11	-14	237	-14	2550	-791	...	-5	...	5953	2311
-178	-23	-75	15	-77	-329	...	4458	...	384	2312
169	81	287	24	-20	-4	5459	2313
169	33	301	24	-20	-4	3767	2320
...	28	-14	24	24	-4	1655	2321
80	164	1123	360	344	50	...	524	...	2112	2322
80	164	1123	360	344	50	...	524	...	10364	2330
252	-3	-109	-28	-16	-3	...	-75	...	7639	2331
101	-24	-620	240	-1	-1	...	-30	...	2725	2332
2312	546	24	174	-16	-2	...	-22	...	950	2340
181	1993	-2	249	29	1558	368	1134	...	483	2350
38	844	13	-41	32	146	3	472	...	3740	2410
1	814	14	334	-4	899	365	328	...	7236	2420
-5	26	19	6	-	417	...	303	...	3563	2421
197	309	-48	-50	1	96	2424	2422
...	512	2423
...	737	2424
422	28	139	129	-71	293	136	645	...	4450	2430
422	28	139	132	-71	293	136	645	...	6133	2510
...	5607	2512
...	533	2513
-65	1150	61	69	-	6	...	-201	...	1563	2520
24	243	89	16	347	1796	255	-164	...	269	2530
342	56	-415	1725	2610
...	-	2700
4029	4411	719	913	3822	2952	...	5386	...	55525	3100
...	84	3210
...	149	3211
...	255	3212
...	-320	3213
3692	...	6	151	23	887	...	15261	3310
3692	...	6	151	23	887	...	5953	3311
-	887	...	3848	3312
...	887	...	5459	3313
...	-6	-1	62	5	-129	3767	3320
...	-6	-1	62	5	-129	1655	3321
367	-85	-594	37	1064	854	...	1300	...	2112	3322
43	-75	12	90	718	593	...	825	...	10364	3330
324	-10	-606	-53	346	261	...	475	...	7639	3331
...	950	2725	3332
...	950	3340
-196	18	981	119	...	36	483	3350
17	...	-2	4	...	-5	...	3	...	3240	3410
-31	...	-179	280	3564	2093	7236	3420
...	3564	3563	3421
...	1568	2424	3422
...	514	512	3423
-31	...	-179	60	...	11	737	3424
...	4425	49	...	-24	4450	3430
8	-7	298	97	-24	172	...	2750	...	5020	3510
8	-7	298	97	-24	172	...	2750	...	4487	3512
...	533	3513
85	1	502	300	2676	3520
87	65	-341	-137	-1736	-69	...	269	...	269	3530
...	93	...	1725	3610
...	-	3700
-	-	-	-227	-215	685	-	-892	2322	-	4000

TABLE 1-2. FINANCIAL FLOWS MATRIX, FOURTH QUARTER, 1981

CATEGORY NO.	TRANSACTION CATEGORY	SECTOR				
		I. AND II. PERSONS AND UNINCORPORATED BUSINESS	III. NON-FINANCIAL PRIVATE CORPORATIONS	IV. NON-FINANCIAL GOVERNMENT ENTERPRISES	V. THE MONETARY AUTHORITIES	VI. CHARTERED BANKS
MILLIONS OF DOLLARS						
1100	GROSS SAVING	3938	6218	860	1	253
1101	RESIDUAL ERROR OF ESTIMATE, INCOME AND EXPENDITURE ACCOUNTS
1200	CAPITAL CONSUMPTION ALLOWANCES AND MISCELLANEOUS VALUATION ADJUSTMENTS	2409	4895	618	1	41
1400	NET SAVING	1529	1323	242	...	212
1500	NON-FINANCIAL CAPITAL ACQUISITION	833	10171	3234	2	107
1501	RESIDUAL ERROR OF ESTIMATE, INCOME AND EXPENDITURE ACCOUNTS
1600	GROSS FIXED CAPITAL FORMATION	4411	10431	3025	2	107
1700	VALUE OF PHYSICAL CHANGE IN INVENTORIES	-2476	-886	211
1800	NET PURCHASES OF EXISTING AND INTANGIBLE ASSETS	-1102	626	-2	...	-
1900	NET LENDING OR BORROWING (1100-1500)	3105	-3953	-2374	-1	146
2000	NET FINANCIAL INVESTMENT (2100-3100)	8666	-7210	-2084	1	-509
2100	NET INCREASE IN FINANCIAL ASSETS	10355	3839	1384	2557	8404
2210	OFFICIAL INTERNATIONAL RESERVES:	1459	...
2211	OFFICIAL HOLDINGS OF GOLD AND FOREIGN EXCHANGE	1630	...
2212	INTERNATIONAL MONETARY FUND, GENERAL ACCOUNT	-10	...
2213	SPECIAL DRAWING RIGHTS
2310	CURRENCY AND DEPOSITS:	4074	1018	370	...	-2466
2311	CURRENCY AND BANK DEPOSITS	2976	1186	317	...	143
2312	DEPOSITS IN OTHER INSTITUTIONS	1025	-52	17
2313	FOREIGN CURRENCY AND DEPOSITS	1023	-116	36	...	-2609
2320	RECEIVABLES:	18	-1071	187	...	133
2321	CONSUMER CREDIT	18	-87	187	...	133
2322	TRADE	-984
2330	LOANS:	-202	2	-46	7736
2331	BANK LOANS	-202	2	-46	7736
2332	OTHER LOANS	-202
2340	GOVERNMENT OF CANADA TREASURY BILLS	-1546	176	5	1085	-1190
2350	FINANCE AND OTHER SHORT-TERM PAPER	-1344	33	-83	...	235
2410	MORTGAGES	62	230	4	...	-51
2420	BONDS:	10507	37	41	178	870
2421	GOVERNMENT OF CANADA BONDS	11452	-3	-30	108	-452
2422	PROVINCIAL GOVERNMENT BONDS	-615	...	14	...	188
2423	MUNICIPAL GOVERNMENT BONDS	-41	...	-1	...	-20
2424	OTHER CANADIAN BONDS	-289	36	58	...	1154
2430	LIFE INSURANCE AND PENSIONS	3642
2510	CLAIMS ON ASSOCIATED ENTERPRISES:	4079	66	-	904
2512	CORPORATE (1)	4079	904
2513	GOVERNMENT	66
2520	STOCKS (1)	-850	-313	12	...	136
2530	FOREIGN INVESTMENTS	-327	185	-	...	-12
2610	OTHER FINANCIAL ASSETS	-3881	-333	780	-49	2109
2700	OFFICIAL MONETARY RESERVE OFFSETS
3100	NET INCREASE IN LIABILITIES	1689	11049	3468	2556	8913
3210	OFFICIAL INTERNATIONAL RESERVES:
3211	OFFICIAL HOLDINGS OF GOLD AND FOREIGN EXCHANGE
3212	INTERNATIONAL MONETARY FUND, GENERAL ACCOUNT
3213	SPECIAL DRAWING RIGHTS
3310	CURRENCY AND DEPOSITS:	1017	5874
3311	CURRENCY AND BANK DEPOSITS	1017	7164
3312	DEPOSITS IN OTHER INSTITUTIONS
3313	FOREIGN CURRENCY AND DEPOSITS	-1290
3320	PAYABLES:	-3693	3193	127
3321	CONSUMER CREDIT	464
3322	TRADE	-4157	3193	127
3330	LOANS:	3478	2669	-606	...	2
3331	BANK LOANS	4268	2666	-808	...	2
3332	OTHER LOANS	-790	203	202
3340	GOVERNMENT OF CANADA TREASURY BILLS	9	-181	-5
3350	FINANCE AND OTHER SHORT-TERM PAPER	1909	-305	29
3410	MORTGAGES
3420	BONDS:	-14	2658	2195	...	711
3421	GOVERNMENT OF CANADA BONDS	-14
3422	PROVINCIAL GOVERNMENT BONDS	158
3423	MUNICIPAL GOVERNMENT BONDS	-
3424	OTHER CANADIAN BONDS	-14	2658	651	...	711
3430	LIFE INSURANCE AND PENSIONS
3510	CLAIMS OF ASSOCIATED ENTERPRISES:	227	1371	1945	1682
3512	CORPORATE (1)	227	-	...	1682
3513	GOVERNMENT	1371	1945	...
3520	STOCKS (1)	1778	-	...	460
3530	FOREIGN INVESTMENTS	-406	194
3610	OTHER LIABILITIES	1210	407
3700	OFFICIAL MONETARY RESERVE OFFSETS
4000	DISCREPANCY (1900-2000)	-5561	3257	-290	-2	655

(1) THE TOTAL OF CHANGES IN CATEGORY 3512 PLUS 3520 IS EQUAL TO THE TOTAL IN CATEGORY 2512 PLUS 2520 SINCE SHARE ISSUES REPORTED UNDER 3520 BY THE LIABILITY HOLDER MAY BE REPORTED UNDER 2512 BY THE ASSET HOLDER.

TABLE 1-7. FINANCIAL FLOWS MATRIX, FOURTH QUARTER, 1981

SECTOR									TOTAL	CATEGORY NO.
VII. INSURANCE COMPANIES AND PENSION FUNDS	VIII. OTHER PRIVATE FINANCIAL INSTITUTIONS	IX. PUBLIC FINANCIAL INSTITUTIONS	X. FEDERAL GOVERNMENT	XI. PROVINCIAL AND LOCAL GOVERNMENTS & HOSPITALS	XII. SOCIAL SECURITY FUNDS	XIII. REST OF THE WORLD	XIV. RESIDUAL ERROR OF ESTIMATE			
MILLIONS OF DOLLARS										
8	10	-858	-87	-1013	2388	540	1213	1696	15824	1100
...	1696	1696	1101
19	18	6	1	243	1189	9429	1200
-11	...	-254	-38	-1256	1199	540	1213	...	4699	1409
84	269	-2	110	366	2107	...	270	-1697	15824	1500
45	74	18	57	322	2195	-1697	-1697	1501
9	245	-20	53	259	20647	1600
...	270	...	-3126	1700
...	-	1800
49	-259	-246	-147	-1379	281	540	943	3393	-	1900
96	-259	-246	-50	-1809	-543	540	3549	...	-	2000
178	3325	1508	735	6642	3470	540	7635	...	50972	2100
...	1459	2210
...	1630	2211
...	-10	2212
...	-161	2213
132	935	-460	-83	4591	-1107	...	-310	...	6614	2310
38	919	-266	-41	4521	-1068	...	421	...	8096	2311
71	-13	-7	-40	...	-53	68	2312
23	29	-187	-2	70	14	...	-731	...	-2450	2313
12	170	154	30	-14	-4	-375	2320
12	166	212	30	-14	-4	464	2321
...	4	-58	-839	2322
139	11	-388	492	-164	100	...	1377	...	9047	2330
159	11	-388	492	-164	100	...	1377	...	7736	2331
...	1311	2332
-193	-14	-172	-76	-14	-58	...	-207	...	-2190	2340
-133	91	749	-349	...	-1321	2350
143	317	36	239	-12	57	1427	2350
...	2410
133	1083	139	291	30	1237	454	5548	...	20588	2420
-191	132	79	-5	26	22	3	592	...	11743	2421
...	402	14	260	4	829	451	2672	...	4257	2422
...	35	-1	353	...	211	...	513	2423
...	514	47	27	-	33	...	2073	...	4075	2424
...	3642	2430
64	58	1794	-8	2600	977	176	269	...	10979	2510
64	58	1794	-8	2600	977	176	269	...	7168	2512
...	3811	2513
148	524	-208	45	-	655	...	-230	...	-81	2520
-2	166	8	-	1	19	2530
102	-16	-146	-187	-376	1614	-90	1537	...	1064	2610
...	-	2700
124	3584	1754	785	8451	4013	...	4086	...	50972	3100
...	1459	3210
...	1630	3211
...	-10	3212
...	-161	3213
839	...	-3	72	15	-1160	...	6714	3310
899	...	-3	72	15	8196	3311
...	968	3312
...	-1160	...	-2450	3313
...	6	26	9	4	-47	-375	3320
...	6	26	9	4	-47	464	3321
...	-839	3322
112	-144	1694	56	-982	877	...	1891	...	9047	3330
98	-144	924	30	-952	481	...	1447	...	7736	3331
...	...	768	26	-30	396	...	444	...	1311	3332
...	-2190	3340
...	19	-24	81	-2190	150	-1321	3350
...	-5	1427	3410
...	...	240	119	11757	2953	20588	3420
...	11757	11743	3421
...	2434	4257	3422
...	...	240	-146	...	513	513	3423
...	3685	-16	...	-27	6	4075	3424
...	3642	3430
1	-46	384	416	21	58	...	1768	...	7827	3510
1	-46	384	416	21	58	...	1768	...	4016	3512
...	3811	3513
139	1	673	-	3071	3520
...	...	189	19	3530
...	63	...	27	-147	27	...	109	...	1064	3610
...	-	3700
-3	-	-	-97	430	824	-	-2606	3393	-	4000

TABLEAU 1-3. MATRICE DES FLUX FINANCIERS, POUR L'ANNEE, 1980

NUMERO DE CATEGORIE	CATEGORIE D'OPERATIONS	SECTEURS				
		I. ET II. PARTICULIERS ET ENTREPRISES NON CONSTITUEES EN SOCIETES	III. SOCIETES PRIVEES NON FINANCIERES	IV. ENTREPRISES PUBLIQUES NON FINANCIERES	V. LES AUTORITES MONETAIRES	VI. LES BANQUES A CHARTRE
		MILLIONS DE DOLLARS				
1100	EPARGNE BRUTE	28824	27496	3837	5	1202
1101	ERREUR RESIDUELLE D'ESTIMATION, COMPTES DE REVENUS ET DE DEPENSES
1200	PROVISIONS POUR CONSOMMATION DE CAPITAL ET AJUSTEMENTS DIVERS	8659	16525	2065	5	164
1400	EPARGNE NETTE	20165	10971	1772	...	1938
1500	ACQUISITION DE CAPITAL NON FINANCIER	11553	35778	9557	5	376
1501	ERREUR RESIDUELLE D'ESTIMATION, COMPTES DE REVENUS ET DE DEPENSES
1600	FORMATION BRUTE DE CAPITAL FIXE	14942	39315	9379	5	376
1700	VALEUR DE LA VARIATION MATERIELLE DES STOCKS	-491	-1011	241
1800	ACHATS NETS D'ACTIFS EXISTANTS ET INTANGIBLES	-2898	1474	-63	...	-
1900	PRET NET DU EMPRUNT NET (1100-1500)	17271	-8282	-5720	-	826
2000	INVESTISSEMENT FINANCIER NET (2100-3100)	18555	-10247	-5424	-	913
2100	VARIATION NETTE DE L'ACTIF FINANCIER	40300	19937	1561	1439	31093
2210	RESERVES OFFICIELLES DE LIQUIDITES INTERNATIONALES: AVOIRS OFFICIELS EN OR ET EN DEVISES ETRANGERES	-542	...
2211	FONDS MONETAIRE INTERNATIONAL, COMPTE GENERAL	-648	...
2212	DROITS DE TIRAGE SPECIAUX	237	...
2213	-131	...
2310	ARGENT LIQUIDE ET DEPOTS: ARGENT LIQUIDE ET DEPOTS BANCAIRES	23600	1258	-191	...	4090
2311	DEPOTS DANS LES AUTRES INSTITUTIONS	11043	1356	-49	...	654
2312	DEPOTS ET DEPOTS ETRANGERS	11503	-177	13
2313	...	1054	79	-155	...	3436
2320	COMPTES A RECEVOIR: CREDIT A LA CONSOMMATION	-8	6500	440	...	3667
2321	EFFETS COMMERCIAUX	-8	-92	3667
2322	6592	440
2330	PRETS: PRETS BANCAIRES	249	458	...	15815
2331	AUTRES PRETS	249	458	-274	...
2332
2340	BONS DU TRESOR FEDERAUX	1005	59	57	1012	793
2350	PAPIER DE SOCIETES DE FINANCEMENT ET AUTRE PAPIER A COURT TERME	1216	1115	38	-	-554
2410	HYPOTHEQUES	250	63	16	...	441
2420	OBLIGATIONS: OBLIGATIONS FEDERALES	1324	-187	82	1230	-1518
2421	OBLIGATIONS PROVINCIALES	681	-8	76	1230	-964
2422	OBLIGATIONS MUNICIPALES	642	11	41	...	32
2423	AUTRES OBLIGATIONS CANADIENNES	241	-68	2	...	-70
2424	...	-240	-122	-37	...	-516
2430	ASSURANCES-VIE ET RENTES	13644
2510	CREANCES SUR DES ENTREPRISES ASSOCIEES: CONSTITUEES (1)	7041	232	-	6982
2512	PUBLIQUES	7041	85	...	6982
2513	147
2520	ACTIONS (1)	-580	710	20	...	-183
2530	INVESTISSEMENTS ETRANGERS	-925	291	-9	...	26
2610	AUTRES ELEMENTS DE L'ACTIF FINANCIER	774	2838	418	13	1534
2700	RESERVES MONETAIRES OFFICIELLES (COMPENSATION)
3100	VARIATION NETTE DU PASSIF	21745	30184	6985	1439	30180
3210	RESERVES OFFICIELLES DE LIQUIDITES INTERNATIONALES: AVOIRS OFFICIELS EN OR ET EN DEVISES ETRANGERES
3211	FONDS MONETAIRE INTERNATIONAL, COMPTE GENERAL
3212	DROITS DE TIRAGE SPECIAUX
3213
3310	ARGENT LIQUIDE ET DEPOTS: ARGENT LIQUIDE ET DEPOTS BANCAIRES	1470	25830
3311	DEPOTS DANS LES AUTRES INSTITUTIONS	1470	13882
3312	DEPOTS ET DEPOTS ETRANGERS	11948
3313
3320	COMPTES A PAYER: CREDIT A LA CONSOMMATION	4776	6561	606
3321	EFFETS COMMERCIAUX	4682	6561	606
3322	...	94
3330	EMPRUNTS: EMPRUNTS BANCAIRES	7687	8090	679	...	-102
3331	AUTRES EMPRUNTS	5216	6474	591
3332	...	2471	1616	88	...	-102
3340	BONS DU TRESOR FEDERAUX
3350	PAPIER DE SOCIETES DE FINANCEMENT ET AUTRE PAPIER A COURT TERME	-6	11	-49
3410	HYPOTHEQUES	9216	1788	25
3420	OBLIGATIONS: OBLIGATIONS FEDERALES	72	2141	3566	...	275
3421	OBLIGATIONS PROVINCIALES	-5
3422	OBLIGATIONS MUNICIPALES	3587
3423	AUTRES OBLIGATIONS CANADIENNES	72	2141	-4	...	275
3424
3430	ASSURANCES-VIE ET RENTES
3510	ENGAGEMENTS ENVERS DES ENTREPRISES ASSOCIEES: CONSTITUEES (1)	2836	912	35	2270
3512	PUBLIQUES	2836	5	-35	2270
3513	907
3520	ACTIONS (1)	5563	-35	...	367
3530	INVESTISSEMENTS ETRANGERS	3194	1281	...	1540
3610	AUTRES ELEMENTS DU PASSIF	-66	...
3700	RESERVES MONETAIRES OFFICIELLES (COMPENSATION)
4000	DIVERGENCE (1900-2000)	-1284	1965	-296	-	-87

(1) LA VARIATION TOTALE DES CATEGORIES 3512 ET 3520 EQUIVAUT A LA VARIATION TOTALE DES CATEGORIES 2512 ET 2520, PUISQUE LES ACTIONS DECLAREES A LA CATEGORIE 3520 PAR L'EMETTEUR PEUVENT ETRE DECLAREES A LA CATEGORIE 2512 PAR LE SOUSCRIPTEUR.

TABLEAU 1-3. MATRICE DES FLUX FINANCIERS, POUR L'ANNEE, 1980

SECTEURS										TOTAL	NUMERO CATEGORIE
VI. QUASIBANQUES	VII. SOCIÉTÉS D'ASSURANCE ET RÉGIMES DE PENSION	VIII. AUTRES INSTITUTIONS FINANCIÈRES PRIVÉES	IX. INSTITUTIONS FINANCIÈRES PUBLIQUES	X. ADMINISTRATION PUBLIQUE FÉDÉRALE	XI. ADM. PUBLIQUES PROVINCIALES ET MUNICIPALES ET HOPITAUX	XII. CAISSES DE SECURITE SOCIALE	XIII. RESTE DU MONDE	XIV. ERREUR RESIDUELLE D'ESTIMATION			
MILLIONS DE DOLLARS											
116	41	442	-227	-9683	8782	3002	2799	349	66985	1100	
...	349	749	1101	
64	41	22	5	776	3848	32174	1200	
52	-	420	-232	-10459	4934	3002	2799	...	34462	1400	
207	502	122	54	1027	7257	...	895	-348	66985	1500	
...	-348	-348	1501	
190	52	59	192	525	7070	68226	1600	
17	450	63	-138	69	17	-1192	1700	
...	895	...	-	1800	
-91	-461	320	-281	-10710	1525	3002	1904	697	-	1900	
-91	-461	320	26	-11296	788	3002	3915	...	-	2000	
13225	13149	6855	3993	2878	8087	3002	20893	...	166412	2100	
...	-542	2210	
...	-648	2211	
...	237	2212	
...	-131	2213	
409	748	-112	-167	1744	-112	...	10991	...	42258	2310	
265	745	-147	-77	1766	-177	...	34	...	15413	2311	
160	1	9	-111	-	58	...	6	...	11462	2312	
-16	2	26	21	-22	7	...	10951	...	15383	2313	
760	387	201	-10	38	-14	11961	2320	
760	300	55	4682	2321	
...	87	146	-10	38	-14	7279	2322	
506	161	3455	1344	458	113	...	573	...	22858	2330	
506	161	3455	1344	458	113	...	573	...	15815	2331	
...	7043	2332	
556	218	680	-21	-	574	...	542	...	5475	2340	
1068	-176	-364	251	5	-3	...	569	...	3165	2350	
7143	2045	315	749	-39	185	...	-91	...	11077	2410	
1510	6382	467	1237	-148	4213	1924	4044	...	20560	2420	
543	2370	500	126	-149	866	23	1163	...	6455	2421	
399	2284	35	986	-3	2202	1901	706	...	9236	2422	
-93	227	25	33	-	969	...	-118	...	1148	2423	
661	1501	-93	94	4	176	...	2293	...	3721	2424	
...	13644	2430	
549	74	996	267	782	1082	1047	2943	...	21995	2510	
549	74	996	267	782	1082	1047	2943	...	18673	2512	
...	264	782	1082	1047	3322	2513	
222	2418	35	228	2	23	...	1450	...	4245	2520	
46	622	169	-	4	-	224	2530	
456	270	1013	115	32	2026	31	-128	...	9392	2610	
...	-	2700	
13316	13610	6535	3967	14174	7299	...	16978	...	166412	3100	
...	-542	...	-542	3210	
...	-648	...	-648	3211	
...	237	...	237	3212	
...	-131	...	-131	3213	
10916	...	14	532	61	3435	...	42258	3310	
10916	...	14	532	61	15413	3311	
-	11462	3312	
...	3435	...	15383	3313	
...	1	-2	-40	8	51	11961	3320	
...	1	-2	-40	8	51	4682	3321	
...	7279	3322	
621	48	282	-231	763	883	...	4138	...	22858	3330	
-151	48	10	-33	379	705	...	2576	...	15815	3331	
772	-	272	-198	384	178	...	1562	...	7043	3332	
...	5475	5475	3340	
38	...	2697	143	...	331	3165	3350	
20	30	-6	30	...	-23	...	-3	...	11077	3410	
116	...	259	1503	6460	6168	20560	3420	
...	6460	6455	3421	
...	421	...	5228	9236	3422	
...	1152	1148	3423	
116	1082	...	-212	3721	3424	
...	13451	206	...	-13	13644	3430	
160	-42	872	1792	251	337	...	9214	...	18637	3510	
160	-42	872	1792	251	337	...	9214	...	15315	3512	
...	332	3513	
409	7	1092	300	7703	3520	
1036	115	1121	-62	1169	-448	...	224	...	224	3530	
...	512	...	9392	3610	
-	-	-	-307	586	737	-	-2011	697	-	3700	

TABLE 1-4. FINANCIAL FLOWS MATRIX, FOR THE YEAR, 1981

CATEGORY NO.	TRANSACTION CATEGORY	SECTOR				
		I. AND II. PERSONS AND UNINCORPORATED BUSINESS	III. NON-FINANCIAL PRIVATE CORPORATIONS	IV. NON-FINANCIAL GOVERNMENT ENTERPRISES	V. THE MONETARY AUTHORITIES	VI. CHARTERED BANKS
MILLIONS OF DOLLARS						
1100	GROSS SAVING	34794	24787	3971	5	1338
1101	RESIDUAL ERROR OF ESTIMATE, INCOME AND EXPENDITURE ACCOUNTS
1200	CAPITAL CONSUMPTION ALLOWANCES AND MISCELLANEOUS VALUATION ADJUSTMENTS	9369	18227	2471	5	164
1400	NET SAVING	25425	8560	1500	...	1174
1500	NON-FINANCIAL CAPITAL ACQUISITION	14467	43674	11865	7	428
1501	RESIDUAL ERROR OF ESTIMATE, INCOME AND EXPENDITURE ACCOUNTS
1600	GROSS FIXED CAPITAL FORMATION	17521	41516	11282	...	428
1700	VALUE OF PHYSICAL CHANGE IN INVENTORIES	688	246	631	7	...
1800	NET PURCHASES OF EXISTING AND INTANGIBLE ASSETS	-3742	1912	-48	...	-
1900	NET LENDING OR BORROWING (1100-1500)	20327	-18887	-7894	-2	910
2000	NET FINANCIAL INVESTMENT (2100-3100)	19853	-23146	-7081	-1	1161
2100	NET INCREASE IN FINANCIAL ASSETS	43062	25262	4545	1417	44586
2210	OFFICIAL INTERNATIONAL RESERVES:	382	...
2211	OFFICIAL HOLDINGS OF GOLD AND FOREIGN EXCHANGE	806	...
2212	INTERNATIONAL MONETARY FUND, GENERAL ACCOUNT	-155	...
2213	SPECIAL DRAWING RIGHTS	-268	...
2310	CURRENCY AND DEPOSITS:	25847	-1387	992	...	-1266
2311	CURRENCY AND BANK DEPOSITS	13969	132	1125	...	328
2312	DEPOSITS IN OTHER INSTITUTIONS	10911	-433	-16
2313	FOREIGN CURRENCY AND DEPOSITS	1867	-1086	-117	...	-1594
2320	RECEIVABLES:	-36	7430	586	...	3033
2321	CONSUMER CREDIT	-36	731	3033
2322	TRADE	7199	586
2330	LOANS:	589	318	-149	33930
2331	BANK LOANS	589	318	-149	33930
2332	OTHER LOANS
2340	GOVERNMENT OF CANADA TREASURY BILLS	-529	293	-27	-6	826
2350	FINANCE AND OTHER SHORT-TERM PAPER	-623	-838	-18	-	1345
2410	MORTGAGES	250	976	1	...	-2284
2420	BONDS:	7443	-248	181	1127	827
2421	GOVERNMENT OF CANADA BONDS	8934	-13	-20	1127	-921
2422	PROVINCIAL GOVERNMENT BONDS	-909	-28	59	...	98
2423	MUNICIPAL GOVERNMENT BONDS	-155	12	7	...	-101
2424	OTHER CANADIAN BONDS	-427	-219	135	...	1751
2430	LIFE INSURANCE AND PENSIONS	14213
2510	CLAIMS ON ASSOCIATED ENTERPRISES:	15684	1158	-	4165
2512	CORPORATE (1)	15684	1136	...	4165
2513	GOVERNMENT	22	-	...
2520	STOCKS (1)	-3536	215	42	...	394
2530	FOREIGN INVESTMENTS	-872	303	76
2610	OTHER FINANCIAL ASSETS	905	2245	1312	63	3540
2700	OFFICIAL MONETARY RESERVE OFFSETS
3100	NET INCREASE IN LIABILITIES	23209	48408	11626	1418	43425
3210	OFFICIAL INTERNATIONAL RESERVES:
3211	OFFICIAL HOLDINGS OF GOLD AND FOREIGN EXCHANGE
3212	INTERNATIONAL MONETARY FUND, GENERAL ACCOUNT
3213	SPECIAL DRAWING RIGHTS
3310	CURRENCY AND DEPOSITS:	928	29630
3311	CURRENCY AND BANK DEPOSITS	828	23957
3312	DEPOSITS IN OTHER INSTITUTIONS
3313	FOREIGN CURRENCY AND DEPOSITS	5673
3320	PAYABLES:	5736	6420	897
3321	CONSUMER CREDIT	4980
3322	TRADE	756	6420	897
3330	LOANS:	10513	19411	1847	...	21
3331	BANK LOANS	10058	16428	1615
3332	OTHER LOANS	455	2983	232	...	21
3340	GOVERNMENT OF CANADA TREASURY BILLS
3350	FINANCE AND OTHER SHORT-TERM PAPER	26	964	70
3410	MORTGAGES	6981	1599	11
3420	BONDS:	-47	5671	5447	...	1186
3421	GOVERNMENT OF CANADA BONDS	-317
3422	PROVINCIAL GOVERNMENT BONDS	4632
3423	MUNICIPAL GOVERNMENT BONDS	-2
3424	OTHER CANADIAN BONDS	-47	5671	1134	...	1186
3430	LIFE INSURANCE AND PENSIONS
3510	CLAIMS OF ASSOCIATED ENTERPRISES:	3913	2137	592	10640
3512	CORPORATE (1)	3913	1	592	10640
3513	GOVERNMENT	3136
3520	STOCKS (1)	6643	1	...	1478
3530	FOREIGN INVESTMENTS
3610	OTHER LIABILITIES	3787	216	-2	470
3700	OFFICIAL MONETARY RESERVE OFFSETS	-	...
4000	DISCREPANCY (1900-2000)	474	4259	-813	-1	-251

11) THE TOTAL OF CHANGES IN CATEGORY 3512 PLUS 3520 IS EQUAL TO THE TOTAL IN CATEGORY 2512 PLUS 2520 SINCE SHARE ISSUES REPORTED UNDER 3520 BY THE LIABILITY HOLDER MAY BE REPORTED UNDER 2512 BY THE ASSET HOLDER.

TABLE 1-4. FINANCIAL FLOWS MATRIX, FOR THE YEAR, 1981

SECTOR									TOTAL	CATEGORY NO.
VI. 2. NEAR-BANKS	VII. INSURANCE COMPANIES AND PENSION FUNDS	VIII. OTHER PRIVATE FINANCIAL INSTITUTIONS	IX. PUBLIC FINANCIAL INSTITUTIONS	X. FEDERAL GOVERNMENT	XI. PROVINCIAL AND LOCAL GOVERNMENTS & HOSPITALS	XII. SOCIAL SECURITY FUNDS	XIII. REST OF THE WORLD	XIV. RESIDUAL ERROR OR ESTIMATE		
MILLIONS OF DOLLARS										
83	41	-89	-147	-6460	9945	3213	7707	1274	80462	1100
...	1274	1274	1101
64	41	-21	4	923	4477	35766	1200
19	-	-110	-151	-7383	5468	3213	7707	...	43422	1400
125	702	39	329	1220	7749	...	1131	-1274	80462	1500
...	-1274	-1274	1501
123	94	64	205	1242	7887	80369	1600
...	1367	1700
2	608	-25	124	-198	-138	...	1131	...	-	1800
...
-42	-661	-128	-476	-7680	2196	3213	6576	2548	-	1900
-39	-661	-128	-322	-8697	834	3213	15014	...	-	2000
12166	13580	9743	3380	5263	10980	3213	31694	...	208891	2100
...	382	2210
...	805	2211
...	-155	2212
...	-268	2213
1775	1247	235	408	3313	2930	...	11111	...	45105	2310
1648	1127	4	372	3228	2644	...	269	...	24746	2311
364	63	-73	57	-	286	...	-	...	10259	2312
-237	97	304	-21	85	-	...	10842	...	10100	2313
...
584	735	684	86	-6	-14	13082	2320
584	678	490	4980	2321
...	57	194	86	-6	-14	8102	2322
...
717	16	1572	801	-60	298	...	3213	...	41245	2330
717	16	1572	801	-60	298	...	3213	...	33930	2331
...	7315	2332
-327	45	-56	-86	-	-107	-35	2340
484	1119	449	-9	3	-3	...	1250	...	3159	2350
6346	2049	-115	1072	-38	274	...	-	...	8531	2410
...
1091	5350	447	575	17	3912	2211	11740	...	34673	2420
-72	1422	253	-112	18	12	...	1544	...	12187	2421
86	1974	69	762	1	2868	...	5322	...	12498	2422
-164	256	-11	34	-	1036	...	240	...	1154	2423
1241	1698	136	-109	-2	-4	...	4634	...	8834	2424
...
...	14213	2430
225	59	6337	61	2346	2377	...	5821	...	39314	2510
225	59	6337	61	2346	2377	...	5821	...	33427	2512
...	5887	2513
323	2269	165	373	1	668	73	2520
937	479	129	132	2530
931	212	-104	99	-313	645	8917	2610
...	-	2700
12205	14241	9871	3702	13960	10146	...	16680	...	208891	3100
...	382	3210
...	805	3211
...	-155	3212
...	-268	3213
9846	...	21	392	61	4427	...	45205	3310
9846	...	21	392	61	24846	3311
...	10259	3312
...	4427	...	10100	3313
...	17	56	18	7	-69	13082	3320
...	17	56	18	7	-69	4980	3321
...	8102	3322
1365	238	3658	-194	-934	1113	...	4227	...	41245	3330
750	231	2188	-63	-685	822	...	2586	...	33930	3331
595	7	1470	-131	-249	291	...	1641	...	7315	3332
...
...	-35	3340
279	17	997	263	...	560	3159	3350
-52	...	11	14	...	-23	8531	3410
...
70	...	349	1185	12504	8308	34673	3420
...	12504	12187	3421
...	730	...	7136	12498	3422
70	...	349	455	...	1156	1154	3423
...	16	8834	3424
...	14008	223	...	-18	14213	3430
7	-37	166	1892	167	100	...	7088	...	27665	3510
...	-37	166	1892	167	100	...	7088	...	21778	3512
...	5887	3513
357	7	3236	-	11722	3520
...	132	3530
353	...	1154	132	2208	157	...	451	...	8917	3610
...	-	3700
-3	-	-	-154	1017	1362	-	-8438	2548	-	4000

TABLE 2-1. SECTOR FLOWS, QUARTERLY AND ANNUALLY
SECTOR I AND II. PERSONS AND UNINCORPORATED BUSINESS

CATEGORY NUMBER	CATEGORY	1978					1979				
		I	II	III	IV	ANNUAL	I	II	III	IV	ANNUAL
MILLIONS OF DOLLARS											
1100	GROSS SAVING	5008	6429	10181	2498	24116	4705	7835	10758	2744	26042
1200	CAPITAL CONSUMPTION ALLOWANCES AND MISCELLANEOUS VALUATION ADJUSTMENT	1736	1776	1818	1864	7194	1918	1964	2009	2052	7943
1400	NET SAVING (11)	3272	4653	8363	634	16922	2787	5871	8749	692	18099
1500	NON-FINANCIAL CAPITAL ACQUISITION	1352	2507	6858	170	19887	1677	3126	7339	936	13078
1600	GROSS FIXED CAPITAL FORMATION	2576	3269	3387	3258	12490	3024	3749	4102	4015	14890
1700	VALUE OF PHYSICAL CHANGE IN INVENTORIES	-1327	-290	3699	-1713	369	-1501	-7	3608	-1983	117
1800	NET PURCHASES OF EXISTING AND INTANGIBLE ASSETS	103	-472	-228	-1375	-1972	154	-616	-371	-1096	-1929
1900	NET LENDING OR BORROWING (1100-1500)	3656	3922	3323	2328	13229	3028	4709	3419	1808	12964
2000	NET FINANCIAL INVESTMENT (2100-3100)	90	3131	1438	6748	11407	-526	6050	2040	5168	12732
2100	NET INCREASE IN FINANCIAL ASSETS	5859	8677	8667	11686	34889	6675	13347	9606	10626	40254
2310	CURRENCY AND DEPOSITS:	3721	5516	4374	5609	19219	5759	10117	5702	5379	26957
2311	CURRENCY AND BANK DEPOSITS	1379	2732	2019	2561	8691	3115	7343	3884	4524	18866
2312	DEPOSITS IN OTHER INSTITUTIONS	1967	2085	1790	2834	8676	2073	2421	2543	2125	9162
2313	FOREIGN CURRENCY AND DEPOSITS	375	699	565	213	1852	571	353	-725	-1270	-1071
2320	RECEIVABLES:										
2321	CONSUMER CREDIT	-40	24	7	35	26	-35	26	6	31	28
2340	GOVERNMENT OF CANADA TREASURY BILLS	377	184	-65	123	619	-347	-179	519	696	689
2350	FINANCE AND OTHER SHORT-TERM PAPER	682	166	249	80	1177	170	-442	114	-426	-584
2410	MORTGAGES	458	458	458	458	1832	40	40	40	40	160
2420	BONDS:	-745	-326	-268	3363	2024	-699	-201	512	2355	1967
2421	GOVERNMENT OF CANADA BONDS	-119	-211	-182	2917	2405	-265	-111	83	920	627
	(OF WHICH CSB'S ARE)	-102	-264	-353	2762	2043	-987	-537	-511	462	-1573
2422	PROVINCIAL GOVERNMENT BONDS	-186	143	206	333	456	-357	428	221	730	1022
2423	MUNICIPAL GOVERNMENT BONDS	-85	82	26	417	440	75	95	76	280	526
2424	OTHER CANADIAN BONDS	-355	-340	-318	-304	-1317	-152	-613	132	425	-208
2430	LIFE INSURANCE AND PENSIONS	2322	2022	1961	2765	9070	3001	2510	2419	3778	11708
2520	STOCKS	-214	166	-213	-177	-438	511	-533	-163	-142	-327
2530	FOREIGN INVESTMENTS	-132	-74	-48	8	-246	-48	-76	-147	180	-91
2610	OTHER FINANCIAL ASSETS	-570	541	2212	-577	1606	-1677	2085	604	-1265	-253
3100	NET INCREASE IN LIABILITIES	5769	5546	7229	4938	23482	7201	7297	7566	5458	27522
3320	PAYABLES:	2164	2972	1862	-269	6729	714	3928	1947	-2220	4369
3321	CONSUMER CREDIT	501	1685	1164	1180	4530	593	2273	1273	749	4888
3322	TRADE	1663	1287	698	-1449	2199	121	1655	674	-2969	-519
3330	LOANS:	900	-825	1355	372	1802	3699	487	1621	4519	10326
3331	BANK LOANS	963	-1058	1070	237	1212	2597	1209	1158	3044	8008
3332	OTHER LOANS	-63	233	285	135	590	1102	-722	463	1475	2318
3350	FINANCE AND OTHER SHORT-TERM PAPER	9	5	-3	-10	1	7	8	-	-3	12
3410	MORTGAGES	2693	3390	4009	4863	14955	2766	2873	3990	3163	12792
3420	BONDS:										
3424	OTHER CANADIAN BONDS	3	4	6	-18	-5	15	1	8	-1	23
4000	DISCREPANCY (1900-2000)	3566	791	1885	-4420	1822	3554	-1341	1379	-3360	232

(11) INCLUDES ADJUSTMENT ON GRAIN TRANSACTIONS.

TABLEAU 2-1. FLUX SECTORIELS PAR ANNEES ET TRIMESTRES
SECTEUR I ET II. PARTICULIERS ET ENTREPRISES NON CONSTITUEES EN SOCIETES

1980					1981					CATEGORIES	NUMERO DE CATEGORIE
I	II	III	IV	ANNEE	I	II	III	IV	ANNEE		
MILLIONS DE DOLLARS											
5734	7772	13073	2245	20824	6498	7501	16857	3938	34794	EPARGNE BRUTE	1103
2098	2142	2187	2232	8659	2276	2320	2364	2409	9369	PROVISIONS POUR CONSOMMATION DE CAPITAL ET AJUSTEMENTS DIVERS	1200
3636	5630	10886	13	20165	4222	5181	14493	1529	25425	EPARGNE NETTE (1)	1400
1458	1833	7678	584	11553	881	2049	10704	833	14467	ACQUISITION DE CAPITAL NON-FINANCIER	1500
3282	3729	3947	3984	14942	3856	4683	4571	4411	17521	FORMATION BRUTE DE CAPITAL FIXE	1600
-1623	-820	4440	-2488	-491	-2097	-1351	6612	-2476	688	VALEUR DE LA VARIATION MATERIELLE DES STOCKS	1700
-201	-1076	-709	-912	-2898	-878	-1283	-479	-1102	-3742	ACHATS NETS D'ACTIFS EXISTANTS ET INTANGIBLES	1800
4276	5939	5395	1661	17271	5617	5452	6153	3105	20327	PRET NET OU EMPRUNT NET (1100-1500)	1900
1723	7261	5247	4324	18555	2226	4639	4322	8666	19853	INVESTISSEMENT FINANCIER NET (2100-3100)	2000
4960	15305	8246	11789	40300	8400	15861	8446	10355	43062	VARIATION NETTE DE L'ACTIF FINANCIER	2100
4952	10237	2310	6101	23600	7272	8703	5798	4074	25847	ARGENT LIQUIDE ET DEPOTS:	2310
1417	6895	1100	1631	11043	5164	5645	1134	2026	13969	ARGENT LIQUIDE ET DEPOTS BANCAIRES	2311
2310	2811	2156	4226	11503	3918	3212	1856	1025	10011	DEPOTS DANS LES AUTRES INSTITUTIONS	2312
1225	531	-946	244	1054	-1810	-154	2808	1023	1867	DEVICES ET DEPOTS ETRANGERS	2313
										COMPTES A RECEVOIR:	2320
-33	2	2	21	-8	-15	-40	1	18	-36	CREDIT A LA CONSOMMATION	2321
-707	1973	-686	425	1005	755	-208	470	-1546	-529	BONS DU TRESOR FEDERAUX	2340
-250	-684	1078	1072	1216	-873	2116	-522	-1344	-623	PAPIER DE SOCIETES DE FINANCEMENT ET AUTRE PAPIER A COURT TERME	2350
63	62	63	62	250	63	62	63	62	250	HYPOTHEQUES	2410
-863	-9	290	1906	1324	-1890	-1199	25	10507	7443	OBLIGATIONS:	2420
-293	-1075	5	2044	681	-1194	-1180	-144	11452	8934	OBLIGATIONS FEDERALES	2421
-516	-1653	-169	1610	-728	-2058	-1104	-611	11249	7477	(DONT LES 0 0'E DU C)	
-103	1398	-320	-333	642	-350	-311	367	-615	-909	OBLIGATIONS PROVINCIALES	2422
-25	-30	202	94	241	-204	28	62	-41	-155	OBLIGATIONS MUNICIPALES	2423
-442	-302	403	101	-240	-142	264	-260	-289	-427	AUTRES OBLIGATIONS CANADIENNES	2424
3342	2925	2927	4450	13644	3912	3626	3033	3642	14213	ASSURANCES-VIE ET RENTES	2430
-1155	368	-49	256	-580	930	-2242	-1374	-850	-3536	ACTIONS	2520
-202	-422	-213	-88	-925	10	168	-723	-327	-872	INVESTISSEMENTS ETRANGERS	2530
-187	853	2524	-2416	774	-1764	4875	1675	-3881	905	AUTRES ELEMENTS DE L'ACTIF FINANCIER	2610
3237	8044	2999	7465	21745	6174	11222	4124	1689	23209	VARIATION NETTE DU PASSIF	3100
2701	2494	574	-993	4776	3325	5542	562	-3693	5736	COMPTES A PAYER:	3320
811	1190	1026	1655	4682	1243	2020	1253	464	4980	CREDIT A LA CONSOMMATION	3321
1890	1304	-452	-2648	94	2082	3522	-691	-4157	756	EFFETS COMMERCIAUX	3322
-1328	3503	-282	5794	7687	1720	3283	2032	3478	10513	EMPRUNTS:	3330
-1350	2934	-857	4489	5216	2442	2460	888	4268	10058	EMPRUNTS BANCAIRES	3331
22	569	575	1305	2471	-722	823	1144	-790	455	AUTRES EMPRUNTS	3332
-	-14	13	-5	-6	1	6	10	9	26	PAPIER DE SOCIETES DE FINANCEMENT ET AUTRE PAPIER A COURT TERME	3350
1856	2044	2678	2638	9216	1127	2399	1546	1909	6981	HYPOTHEQUES	3410
										OBLIGATIONS:	3420
8	17	16	31	72	1	-8	-26	-14	-47	AUTRES OBLIGATIONS CANADIENNES	3424
2553	-1322	148	-2663	-1284	3391	813	1831	-5561	474	DIVERGENCE (1900-2000)	4000

(1) COMPREND L'AJUSTEMENT RELATIF AUX TRANSACTIONS DE CEREALES.

TABLE 2-2. SECTOR FLOWS, QUARTERLY AND ANNUALLY
SECTOR III. NON-FINANCIAL PRIVATE CORPORATIONS

CATEGORY NUMBER	CATEGORY	1978					1979				
		I	II	III	IV	ANNUAL	I	II	III	IV	ANNUAL
MILLIONS OF DOLLARS											
1100	GROSS SAVING	3907	4660	5236	4568	18371	4986	6498	7260	6902	25646
1200	CAPITAL CONSUMPTION ALLOWANCES AND MISCELLANEOUS VALUATION ADJUSTMENTS	3066	3228	3338	3453	13085	3404	3657	3772	3911	14744
1400	NET SAVING	841	1432	1898	1115	5286	1582	2841	3488	2991	10902
1500	NON-FINANCIAL CAPITAL ACQUISITION	5209	5659	5846	7704	24418	7201	8186	7845	9717	32949
1600	GROSS FIXED CAPITAL FORMATION	4864	6228	6468	6189	23749	5794	7243	7930	7748	28715
1700	VALUE OF PHYSICAL CHANGE IN INVENTORIES	662	-821	-538	417	-280	1745	515	-52	1215	3427
1800	NET PURCHASES OF EXISTING AND INTANGIBLE ASSETS	-317	252	-84	1098	949	-338	424	-33	754	807
1900	NET LENDING OR BORROWING (1100-1500)	-1302	-999	-610	-3136	-6047	-2215	-1688	-585	-2815	-7303
2000	NET FINANCIAL INVESTMENT (2100-3100)	59	-1856	409	-4141	-5529	-1007	-2981	-280	-4592	-8860
2100	NET INCREASE IN FINANCIAL ASSETS	2095	4779	5054	5921	17849	2338	5126	7184	4560	19208
2310	CURRENCY AND DEPOSITS:	34	344	1187	950	2515	-597	268	486	-55	102
2311	CURRENCY AND BANK DEPOSITS	-215	314	458	830	1387	-474	-121	248	-96	-443
2312	DEPOSITS IN OTHER INSTITUTIONS	36	112	209	-61	256	-106	243	192	-72	257
2313	FOREIGN CURRENCY AND DEPOSITS	213	-82	520	181	832	-17	146	46	113	288
2320	RECEIVABLES:	1102	1888	2783	2415	8192	-27	2077	3686	1321	7057
2321	CONSUMER CREDIT	-164	-57	84	167	30	-141	-11	30	62	-60
2322	TRADE	1266	1945	2699	2252	8162	114	2088	3656	1259	7117
2330	LOANS:										
2332	OTHER LOANS	15	117	141	272	545	171	-108	1	365	433
2340	GOVERNMENT OF CANADA TREASURY BILLS	-5	28	-39	16	-	26	5	-23	31	39
2350	FINANCE AND OTHER SHORT-TERM PAPER	-42	119	-237	398	238	42	275	333	502	1152
2410	MORTGAGES	40	358	-90	347	655	128	-166	-16	-16	-70
2420	BONDS:	62	39	71	-113	59	36	18	76	-67	63
2421	GOVERNMENT OF CANADA BONDS	2	4	-	30	36	18	-32	5	8	-1
2422	PROVINCIAL GOVERNMENT BONDS	-16	-1	-4	-4	-25	10	2	-14	-1	-3
2423	MUNICIPAL GOVERNMENT BONDS	-	-2	-1	-	-3	-	5	-8	24	21
2424	OTHER CANADIAN BONDS	76	38	76	-139	51	8	43	93	-98	46
2510	CLAIMS ON ASSOCIATED ENTERPRISES:										
2512	CORPORATE	394	1211	1187	976	3768	1813	1436	1670	2016	6935
2520	STOCKS	30	62	-63	416	445	157	697	184	-256	782
2530	FOREIGN INVESTMENTS	113	-10	37	20	160	-46	39	19	-93	-81
2610	OTHER FINANCIAL ASSETS	352	623	77	220	1272	635	585	768	808	2796
3100	NET INCREASE IN LIABILITIES	2036	6635	4645	10062	23378	3345	8107	7464	9152	28068
3320	PAYABLES:										
3322	TRADE	-252	1005	1371	3577	5701	-118	993	1945	3600	6420
3330	LOANS:	1260	1947	-139	1758	4826	1419	3812	952	1162	7345
3331	BANK LOANS	884	1890	133	995	3902	1043	3072	521	668	5304
3332	OTHER LOANS	376	57	-272	763	924	376	740	431	494	2041
3350	FINANCE AND OTHER SHORT-TERM PAPER	78	31	366	2	477	49	310	608	27	994
3410	MORTGAGES	229	857	144	27	1257	-218	318	615	155	870
3420	BONDS:										
3424	OTHER CANADIAN BONDS	434	429	237	463	1563	13	28	309	124	474
3510	CLAIMS OF ASSOCIATED ENTERPRISES:										
3512	CORPORATE	-15	-99	884	696	1466	928	151	566	381	2026
3520	STOCKS	412	1384	816	2170	4782	1207	1270	1086	1697	5260
3610	OTHER LIABILITIES	-110	1081	966	1369	3306	65	1225	1383	2006	4679
4000	DISCREPANCY (1900-2000)	-1361	857	-1019	1005	-518	-1208	1293	-305	1777	1557

TABLEAU 2-2. FLUX SECTORIELS PAR ANNEES ET TRIMESTRES

SECTEUR III. SOCIETES PRIVEES NON FINANCIERES

1980					1981					CATEGORIES	NUMERO DE CATEGORIE
I	II	III	IV	ANNEE	I	II	III	IV	ANNEE		
MILLIONS DE DOLLARS											
6380	7463	7070	6583	27496	5753	6653	6163	6218	24787	EPARGNE BRUTE	1100
3866	4093	4200	4366	16525	4224	4496	4612	4895	18227	PROVISIONS POUR CONSOMMATION DE CAPITAL ET AJUSTEMENTS DIVERS	1200
2514	3370	2870	2217	10971	1529	2157	1551	1323	6560	EPARGNE NETTE	1400
9130	10058	7555	9035	35778	10823	11970	10710	10171	43674	ACQUISITION DE CAPITAL NON-FINANCIER	1500
7734	8835	9344	9402	35315	9134	11116	10835	10431	41516	FORMATION BRUTE DE CAPITAL FIXE	1600
1650	548	-2116	-1053	-1011	1263	-61	-70	-886	246	VALEUR DE LA VARIATION MATERIELLE DES STOCKS	1700
-254	675	327	726	1474	426	915	-55	626	1912	ACHATS NETS D'ACTIFS EXISTANTS OU INTANGIBLES	1800
-2750	-2595	-485	-2452	-8282	-5070	-5317	-4547	-3953	-18887	PRETS NET OU EMPRUNT NET (1100-1500)	1900
-2443	-3754	-925	-3125	-10247	-6149	-4756	-5031	-7210	-23146	INVESTISSEMENT FINANCIER NET (2100-3100)	2000
3098	3764	5054	8021	19937	3439	12404	5580	3839	25262	VARIATION NETTE DE L'ACTIF FINANCIER	2100
-1146	88	596	1720	1258	-1677	417	-1145	1018	-1387	ARGENT LIQUIDE ET DEPOTS:	2310
-976	-248	915	1665	1356	-1322	427	-159	1186	132	ARGENT LIQUIDE ET DEPOTS BANCAIRES	2311
-141	85	-47	-74	-177	-128	-203	-50	-52	-433	DEPOTS DANS LES AUTRES INSTITUTIONS	2312
-29	251	-272	129	79	-227	193	-936	-116	-1086	DEVICES ET DEPOTS ETRANGERS	2313
1550	1089	2112	1749	6500	1854	4302	2345	-1071	7430	COMPTES A RECEVOIR:	2320
-30	17	4	-83	-92	86	164	68	-87	231	CREDIT A LA CONSOMMATION	2321
1580	1072	2108	1832	6592	1768	4138	2277	-984	7199	EFFETS COMMERCIAUX	2322
107	-172	226	88	249	302	359	130	-202	589	PRETS:	2330
-14	17	32	24	59	240	-116	-7	176	293	AUTRES PRETS	2332
190	302	80	543	1115	-352	-498	-21	33	-838	BONS DU TRESOR FEDERAUX	2340
16	3	-41	85	63	-156	326	576	230	976	PAPIER DE SOCIETES DE FINANCEMENT ET AUTRE PAPIER A COURT TERME	2350
-97	-21	21	-90	-187	-261	2	-26	37	-248	HYPOTHEQUES	2410
-9	-4	2	3	-8	5	-4	-11	-3	-13	OBLIGATIONS:	2420
9	1	20	-19	11	-4	-27	-1	4	-28	OBLIGATIONS FEDERALES	2421
-58	-2	-5	-3	-68	2	13	-3	-	12	OBLIGATIONS PROVINCIALES	2422
-39	-16	4	-71	-122	-264	20	-11	36	-219	OBLIGATIONS MUNICIPALES	2423
1914	1494	1183	2450	7041	2599	6668	2338	4079	15684	AUTRES OBLIGATIONS CANADIENNES	2424
19	225	200	266	710	92	-32	468	-313	215	CREANCES SUR DES ENTREPRISES ASSOCIEES:	2510
15	164	98	14	291	-50	306	-138	185	303	CONSTITUEES	2512
544	575	547	1172	2838	848	670	1060	-333	2245	ACTIONS	2520
5541	7518	5979	11146	30184	9588	17160	10611	11049	48408	INVESTISSEMENTS ETRANGERS	2530
312	594	1518	4137	6561	81	1257	1889	3193	6420	AUTRES ELEMENTS DE L'ACTIF FINANCIER	2610
3681	2904	-421	1926	8090	4872	7207	4663	2669	19411	VARIATION NETTE DU PASSIF	3100
2783	3267	-885	1309	6474	3387	6447	4128	2466	16428	COMPTES A PAYER:	3320
898	-363	464	617	1616	1485	760	535	203	2983	EFFETS COMMERCIAUX	3322
117	-137	384	-353	11	-114	610	649	-181	964	EMPRUNTS:	3330
401	380	439	568	1788	748	767	589	-505	1599	EMPRUNTS BANCAIRES	3331
-30	484	1020	667	2141	783	1296	934	2658	5671	AUTRES EMPRUNTS	3332
420	302	1519	595	2836	801	1909	976	227	3913	PAPIER DE SOCIETES DE FINANCEMENT ET AUTRE PAPIER A COURT TERME	3350
1143	2249	513	1658	5563	2559	1541	765	1778	6643	HYPOTHEQUES	3410
-503	742	1007	1948	3194	-142	2573	146	1210	3787	OBLIGATIONS:	3420
-307	1159	440	673	1965	1079	-561	484	3257	4259	AUTRES OBLIGATIONS CANADIENNES	3424
										ENGAGEMENTS ENVERS DES ENTREPRISES ASSOCIEES: ..	3510
										CONSTITUEES	3512
										ACTIONS	3520
										AUTRES ELEMENTS DU PASSIF	3610
										DIVERGENCE (1900-2000)	4000

TABLE 2-3. SECTOR FLOWS, QUARTERLY AND ANNUALLY
SECTOR IV. NON-FINANCIAL GOVERNMENT ENTERPRISES

CATEGORY NUMBER	CATEGORY	1978					1979				
		I	II	III	IV	ANNUAL	I	II	III	IV	ANNUAL
MILLIONS OF DOLLARS											
1100	GROSS SAVING	713	582	510	569	2374	977	831	815	892	3515
1200	CAPITAL CONSUMPTION ALLOWANCES AND MISCELLANEOUS VALUATION ADJUSTMENTS	408	407	409	408	1632	479	479	479	477	1914
1400	NET SAVING	305	175	101	161	742	498	352	336	415	1601
1500	NON-FINANCIAL CAPITAL ACQUISITION	1632	2289	2428	2154	8503	1699	2566	2737	2417	9419
1600	GROSS FIXED CAPITAL FORMATION	1821	2117	2135	2105	8178	1975	2277	2307	2250	8809
1700	VALUE OF PHYSICAL CHANGE IN INVENTORIES	-287	166	293	42	214	-283	279	416	149	561
1800	NET PURCHASES OF EXISTING AND INTANGIBLE ASSETS	98	6	-	7	111	7	10	14	18	49
1900	NET LENDING OR BORROWING (1100-1500)	-919	-1707	-1918	-1585	-6129	-722	-1735	-1922	-1525	-5904
2000	NET FINANCIAL INVESTMENT (2100-3100)	-470	-1216	-1667	-2021	-5374	-674	-1368	-1798	-1822	-5662
2100	NET INCREASE IN FINANCIAL ASSETS	735	778	194	1747	3454	432	368	-173	-97	530
2310	CURRENCY AND DEPOSITS:	79	838	-187	408	1138	-440	308	-537	-689	-1358
2311	CURRENCY AND BANK DEPOSITS	-66	547	-96	44	429	-144	133	-390	-214	-615
2312	DEPOSITS IN OTHER INSTITUTIONS	34	68	22	-138	-14	42	278	-277	-91	-48
2313	FOREIGN CURRENCY AND DEPOSITS	111	223	-113	502	723	-338	-103	130	-384	-695
2320	RECEIVABLES:										
2322	TRADE	250	-124	56	284	466	46	86	44	337	513
2330	LOANS:										
2332	OTHER LOANS	92	108	153	35	388	-14	51	69	3	109
2340	GOVERNMENT OF CANADA TREASURY BILLS	33	-36	-21	26	2	-11	8	5	-19	-17
2350	FINANCE AND OTHER SHORT-TERM PAPER	-6	60	43	-64	33	-5	2	-27	-28	-58
2410	MORTGAGES	3	-1	-1	-5	-4	1	-	-1	-1	-1
2420	BONDS:	61	-18	-21	-9	13	22	13	36	30	101
2421	GOVERNMENT OF CANADA BONDS	8	-16	4	5	1	8	5	4	9	26
2422	PROVINCIAL GOVERNMENT BONDS	31	-3	-40	26	14	13	11	7	-5	26
2423	MUNICIPAL GOVERNMENT BONDS	-	-	-	-	-	5	-	-	7	12
2424	OTHER CANADIAN BONDS	22	1	15	-40	-2	-4	-3	25	19	37
2510	CLAIMS ON ASSOCIATED ENTERPRISES:	38	6	23	167	234	-57	5	-4	45	-11
2512	CORPORATE	3	-4	13	149	161	-49	14	3	45	13
2513	GOVERNMENT	35	10	10	18	73	-8	-9	-7	-	-24
2520	STOCKS	1	3	3	743	750	749	5	2	9	765
2530	FOREIGN INVESTMENTS	-	-	-	3	3	-	1	-	1	2
2610	OTHER FINANCIAL ASSETS	184	-58	146	159	421	141	-111	240	215	485
3100	NET INCREASE IN LIABILITIES	1205	1994	1861	3768	8828	1106	1736	1625	1725	6192
3320	PAYABLES:										
3322	TRADE	-137	45	183	504	555	-373	43	542	845	1057
3330	LOANS:	-82	61	597	182	758	384	250	-65	-477	92
3331	BANK LOANS	-176	-47	146	-22	-99	314	26	-136	-446	-242
3332	OTHER LOANS	94	108	451	204	857	70	224	71	-31	334
3350	FINANCE AND OTHER SHORT-TERM PAPER	-16	-	-7	57	34	22	11	170	-2	201
3410	MORTGAGES	73	14	13	-42	58	23	1	-	-	24
3420	BONDS:	618	1034	723	396	2771	603	1263	305	780	2951
3421	GOVERNMENT OF CANADA BONDS	-1	-4	2	-3	-6	-5	-2	-	-	-7
3422	PROVINCIAL GOVERNMENT BONDS	489	962	722	461	2634	623	1265	132	790	2810
3423	MUNICIPAL GOVERNMENT BONDS	-2	-2	-2	-3	-9	-2	-	-	-2	-4
3424	OTHER CANADIAN BONDS	132	78	1	-59	152	-13	-	173	-8	152
3510	CLAIMS OF ASSOCIATED ENTERPRISES:	229	520	90	398	1237	522	151	370	305	1352
3512	CORPORATE	-55	-	-	-	-55	-	-	2	-	2
3513	GOVERNMENT	284	520	90	398	1292	522	151	368	309	1350
3520	STOCKS	574	4	54	1474	2106	-5	-2	-1	-22	-30
3610	OTHER LIABILITIES	-54	316	208	795	1269	-70	19	304	292	545
4000	DISCREPANCY (1900-2000)	-449	-491	-251	436	-755	-48	-367	-124	297	-242

TABLEAU 2-3. FLUX SECTORIELS PAR ANNEES ET TRIMESTRES
SECTEUR IV. ENTREPRISES PUBLIQUES NON FINANCIERES

1980					1981					CATEGORIES	NUMERO DE CATEGORIE
I	II	III	IV	ANNEE	I	II	III	IV	ANNEE		
MILLIONS DE DOLLARS											
1171	849	873	944	3837	1261	972	878	860	3971	EPARGNE BRUTE	1100
517	516	517	515	2065	618	617	618	618	2471	PROVISIONS POUR CONSOMMATION DE CAPITAL ET AJUSTEMENTS DIVERS	1200
654	333	356	429	1772	643	355	260	242	1500	EPARGNE NETTE	1400
1509	2649	2927	2472	9557	2325	2927	3379	3234	11865	ACQUISITION DE CAPITAL NON-FINANCIER	1500
2113	2426	2455	2385	9379	2396	2857	3004	3025	11282	FORMATION BRUTE DE CAPITAL FIXE	1600
-454	211	476	8	241	-76	116	380	211	631	VALEUR DE LA VARIATION MATERIELLE DES STOCKS	1700
-150	12	-4	79	-63	5	-46	-5	-2	-48	ACHATS NETS D'ACTIFS EXISTANTS OU INTANGIBLES	1800
-338	-1800	-2054	-1528	-5720	-1064	-1955	-2501	-2374	-7894	PRETS NET OU EMPRUNT NET (1100-1500)	1900
-386	-1591	-1722	-1725	-5424	-1106	-2043	-1848	-2084	-7081	INVESTISSEMENT FINANCIER NET (2100-3100)	2000
735	529	119	178	1561	851	796	1514	1384	4545	VARIATION NETTE DE L'ACTIF FINANCIER	2100
313	333	-407	-430	-191	272	-246	596	370	992	ARGENT LIQUIDE ET DEPOTS:	2310
513	261	-291	-532	-49	351	-130	587	317	1125	ARGENT LIQUIDE ET DEPOTS BANCAIRES	2311
-14	-11	-3	41	13	54	-129	42	17	-16	DEPOTS DANS LES AUTRES INSTITUTIONS	2312
-186	83	-113	61	-155	-133	13	-33	36	-117	DEVICES ET DEPOTS ETRANGERS	2313
87	23	64	266	440	238	6	155	187	586	COMPTES A RECEVOIR:	2320
31	312	77	38	458	-3	255	64	2	318	EFFETS COMMERCIAUX	2322
-40	61	-32	68	57	-18	-6	-8	5	-27	PRETS:	2330
103	-12	-4	-49	38	88	-26	3	-83	-18	AUTRES PRETS	2332
4	2	12	-2	16	-1	-2	-	4	1	BONS DU TRESOR FEDERAUX	2340
151	-63	102	-108	82	71	45	24	41	181	PAPIER DE SOCIETES DE FINANCEMENT ET AUTRE PAPIER A COURT TERME	2350
27	18	2	29	76	-8	-6	24	-30	-20	HYPOTHEQUES	2410
32	-15	9	15	41	47	4	-6	14	59	OBLIGATIONS:	2420
3	-1	-	-	2	-	8	-	-1	7	OBLIGATIONS FEDERALES	2421
89	-65	91	-152	-37	32	39	6	58	135	OBLIGATIONS PROVINCIALES	2422
15	82	50	85	232	-7	985	114	66	1158	OBLIGATIONS MUNICIPALES	2423
17	32	-6	42	85	102	982	52	-	1136	AUTRES OBLIGATIONS CANADIENNES	2424
-2	50	56	43	147	-109	3	62	66	22	CREANCES SUR DES ENTREPRISES ASSOCIEES:	2510
16	1	2	1	20	-	-	30	12	42	CONSTITUEES	2512
-8	-	-	-1	-9	-	-	-	-	-	PUBLIQUES	2513
63	-210	255	310	418	211	-215	536	780	1312	ACTIONS	2520
1121	2120	1841	1903	6985	1957	2839	3362	3468	11626	INVESTISSEMENTS ETRANGERS	2530
-567	-95	576	692	606	-345	155	960	127	897	AUTRES ELEMENTS DE L'ACTIF FINANCIER	2610
1128	-81	-69	-299	679	1643	1026	-216	-606	1847	VARIATION NETTE DU PASSIF	3100
1049	-1	-92	-365	591	1500	1060	-137	-808	1615	COMPTES A PAYER:	3320
79	-80	23	66	88	143	-34	-79	202	232	EFFETS COMMERCIAUX	3322
32	20	-2	-99	-49	40	156	-71	-55	70	EMPRUNTS:	3330
4	6	16	-1	25	-2	-1	-15	29	11	EMPRUNTS BANCAIRES	3331
1089	1393	490	594	3566	741	679	1832	2195	5447	AUTRES EMPRUNTS	3332
-2	-1	-1	-1	-5	-302	2	-3	-14	-317	PAPIER DE SOCIETES DE FINANCEMENT ET AUTRE PAPIER A COURT TERME	3350
1091	1370	490	636	3587	826	419	1829	1558	4632	HYPOTHEQUES	3410
-2	-	-	-2	-4	-2	-	-	-	-2	OBLIGATIONS:	3420
2	24	1	-39	-12	219	258	6	651	1134	OBLIGATIONS FEDERALES	3421
-350	488	395	379	912	665	563	538	1371	3137	OBLIGATIONS PROVINCIALES	3422
-	5	-	-	5	-	1	-	-	1	OBLIGATIONS MUNICIPALES	3423
-350	483	395	379	907	665	562	538	1371	3136	AUTRES OBLIGATIONS CANADIENNES	3424
-	-	-	-35	-35	-	1	-	-	1	ENGAGEMENTS ENVERS DES ENTREPRISES ASSOCIEES:	3510
-215	389	435	672	1281	-785	260	334	407	216	CONSTITUEES	3512
48	-209	-332	197	-296	42	88	-653	-290	-813	PUBLIQUES	3513
										ACTIONS	3520
										AUTRES ELEMENTS DU PASSIF	3610
										DIVERGENCE (1900-2000)	4000

TABLE 2-4. SECTOR FLOWS, QUARTERLY AND ANNUALLY
SUBSECTOR IV 1. NON-FINANCIAL GOVERNMENT ENTERPRISES: FEDERAL

CATEGORY NUMBER	CATEGORY	1978					1979				
		I	II	III	IV	ANNUAL	I	II	III	IV	ANNUAL
MILLIONS OF DOLLARS											
1100	GROSS SAVING	134	157	182	145	618	179	264	326	238	1007
1200	CAPITAL CONSUMPTION ALLOWANCES AND MISCELLANEOUS VALUATION ADJUSTMENTS	118	118	119	118	473	156	155	157	155	623
1400	NET SAVING	16	39	63	27	145	23	109	169	83	384
1500	NON-FINANCIAL CAPITAL ACQUISITION	279	325	231	288	1123	298	422	524	560	1804
1600	GROSS FIXED CAPITAL FORMATION	229	260	252	254	955	273	344	361	381	1359
1700	VALUE OF PHYSICAL CHANGE IN INVENTORIES	44	66	-16	33	127	25	77	157	167	426
1800	NET PURCHASES OF EXISTING AND INTANGIBLE ASSETS	6	-1	-5	1	1	-	1	6	12	19
1900	NET LENDING OR BORROWING (1100-1500)	-145	-168	-49	-143	-505	-119	-158	-198	-322	-797
2000	NET FINANCIAL INVESTMENT (2100-3100)	-74	188	10	-352	-228	-253	-72	22	-273	-576
2100	NET INCREASE IN FINANCIAL ASSETS	439	146	306	1687	2578	287	-1	565	72	923
2310	CURRENCY AND DEPOSITS:	128	113	-59	645	827	-454	-72	210	-223	-539
2311	CURRENCY AND BANK DEPOSITS	92	223	-129	169	355	-99	-150	194	-86	-141
2312	DEPOSITS IN OTHER INSTITUTIONS	26	-28	-	16	14	76	46	-6	-62	54
2313	FOREIGN CURRENCY AND DEPOSITS	10	-82	70	460	458	-431	32	22	-75	-452
2320	RECEIVABLES:										
2322	TRADE	97	-67	19	143	192	-59	95	50	110	196
2330	LOANS:										
2332	OTHER LOANS	90	102	151	36	379	-12	54	68	12	122
2340	GOVERNMENT OF CANADA TREASURY BILLS	-1	7	3	20	29	-6	-2	16	-14	-6
2350	FINANCE AND OTHER SHORT-TERM PAPER	-	20	84	-68	36	3	-17	-5	-22	-41
2410	MORTGAGES	1	1	5	-1	6	-	-	-2	-1	-3
2420	BONDS:	-3	-4	2	1	-4	7	1	3	2	13
2421	GOVERNMENT OF CANADA BONDS	-11	-4	9	2	-4	8	1	3	4	16
2422	PROVINCIAL GOVERNMENT BONDS	-	-	-	-	-	-	-	-	-	-
2423	MUNICIPAL GOVERNMENT BONDS	-	-	-	-	-	-	-	-	-2	-2
2424	OTHER CANADIAN BONDS	8	-	-7	-1	-	-1	-	-	-	-1
2510	CLAIMS ON ASSOCIATED ENTERPRISES:	10	-7	10	153	166	-52	11	1	45	5
2512	CORPORATE	3	-4	13	149	161	-49	14	3	45	13
2513	GOVERNMENT	7	-3	-3	4	5	-3	-3	-2	-	-8
2520	STOCKS	1	3	3	743	750	749	5	1	4	759
2530	FOREIGN INVESTMENTS	-	-	-	3	3	-	1	-	1	2
2610	OTHER FINANCIAL ASSETS	116	-22	88	12	194	111	-77	223	158	415
3100	NET INCREASE IN LIABILITIES	513	-42	296	2039	2806	540	71	543	345	1499
3320	PAYABLES:										
3322	TRADE	-28	-28	105	283	332	-148	57	179	615	703
3330	LOANS:	-107	-101	37	-77	-248	382	78	-225	-523	-288
3331	BANK LOANS	-129	-68	28	-100	-269	332	23	-207	-469	-321
3332	OTHER LOANS	22	-33	9	23	21	50	55	-18	-54	33
3350	FINANCE AND OTHER SHORT-TERM PAPER	3	1	-4	12	12	7	-	26	10	43
3410	MORTGAGES	1	-	-	-	1	-	-	-1	-	-1
3420	BONDS:	131	74	3	-62	146	-18	-2	173	-8	145
3421	GOVERNMENT OF CANADA BONDS	-1	-4	2	-3	-6	-5	-2	-	-	-7
3424	OTHER CANADIAN BONDS	132	78	1	-59	152	-13	-	173	-8	152
3510	CLAIMS OF ASSOCIATED ENTERPRISES:	43	-117	31	176	133	339	-5	101	105	540
3512	CORPORATE	-55	-	-	-	-55	-	-	2	-	2
3513	GOVERNMENT	98	-117	31	176	188	339	-5	99	105	538
3520	STOCKS	569	-2	54	1474	2095	-5	-2	-1	-22	-30
3610	OTHER LIABILITIES	-99	131	70	233	335	-17	-55	291	168	387
4000	DISCREPANCY (1900-2000)	-71	-356	-59	209	-277	134	-86	-220	-49	-221

TABLEAU 2-4. FLUX SECTORIELS PAR ANNEES ET TRIMESTRES
SOUS-SECTEUR IV 1. ENTREPRISES PUBLIQUES NON FINANCIERES: FEDERALES

1980					1981					CATEGORIES	NUMERO DE CATEGORIE
I	II	III	IV	ANNEE	I	II	III	IV	ANNEE		
MILLIONS DE DOLLARS											
206	276	341	250	1073	295	362	413	351	1421	EPARGNE BRUTE	1100
166	166	167	165	664	267	266	268	266	1067	PROVISIONS POUR CONSOMMATION DE CAPITAL ET AJUSTEMENTS DIVERS	1200
40	110	174	85	409	28	96	145	85	354	EPARGNE NETTE	1400
332	401	686	664	2083	878	694	744	981	3297	ACQUISITION DE CAPITAL NON-FINANCIER	1500
360	422	429	426	1637	472	584	633	659	2348	FORMATION BRUTE DE CAPITAL FIXE	1600
-56	-27	263	162	342	405	104	116	324	949	VALEUR DE LA VARIATION MATERIELLE DES STOCKS	1700
28	6	-6	76	104	1	6	-5	-2	-	ACHATS NETS D'ACTIFS EXISTANTS OU INTANGIBLES	1800
-126	-125	-345	-414	-1010	-583	-332	-331	-630	-1876	PRETS NET OU EMPRUNT NET (1100-1500)	1900
-255	-151	-230	-570	-1206	-465	-808	-78	-179	-1530	INVESTISSEMENT FINANCIER NET (2100-3100)	2000
95	95	388	248	826	657	983	672	542	2854	VARIATION NETTE DE L'ACTIF FINANCIER	2100
16	-95	-17	-125	-221	210	-201	-114	24	-81	ARGENT LIQUIDE ET DEPOTS:	2310
136	-108	-2	-179	-153	238	-133	-90	-7	8	ARGENT LIQUIDE ET DEPOTS BANCAIRES	2311
-35	-4	-10	33	-16	65	-76	-20	16	-15	DEPOTS DANS LES AUTRES INSTITUTIONS	2312
-85	17	-5	21	-52	-93	8	-4	15	-74	DEVISES ET DEPOTS ETRANGERS	2313
-39	64	76	80	181	98	93	210	-41	360	COMPTES A RECEVOIR:	2320
31	313	77	38	459	-1	256	61	-26	290	EFFETS COMMERCIAUX	2322
-40	11	23	2	-4	35	18	-15	-12	26	PRETS:	2330
60	-1	3	-24	38	54	-27	-39	3	-9	AUTRES PRETS	2332
-	-1	-	-2	-3	-1	-	-	-	-1	BONS DU TRESOR FEDERAUX	2340
41	-1	-7	5	38	-17	2	16	-17	-16	PAPIER DE SOCIETES DE FINANCEMENT ET AUTRE PAPIER A COURT TERME	2350
40	-3	-7	21	51	-17	-	16	-16	-17	HYPOTHEQUES	2410
-	-	-	-	-	-	-	-	-	-	OBLIGATIONS:	2420
1	-	-	-	1	-	-	-	-1	-1	OBLIGATIONS FEDERALES	2421
-	2	-	-16	-14	-	2	-	-	2	OBLIGATIONS PROVINCIALES	2422
18	32	-6	43	87	99	972	48	-	1119	OBLIGATIONS MUNICIPALES	2423
17	32	-6	42	85	102	982	52	-	1136	AUTRES OBLIGATIONS CANADIENNES	2424
1	-	-	1	2	-3	-10	-4	-	-17	CREANCES SUR DES ENTREPRISES ASSOCIEES:	2510
14	1	2	1	18	-	-	31	13	44	CONSTITUEES	2512
-8	-	-	-1	-9	-	-	-	-	-	PUBLIQUES	2513
2	-228	237	231	242	180	-130	474	598	1122	ACTIONS	2520
350	246	618	818	2032	1122	1791	750	721	4384	INVESTISSEMENTS ETRANGERS	2530
-315	-247	339	576	353	-307	62	846	-48	553	AUTRES ELEMENTS DE L'ACTIF FINANCIER	2610
958	125	-152	-403	528	1669	1172	-199	-766	1876	VARIATION NETTE DU PASSIF	3100
903	111	-213	-460	341	1495	1183	-100	-926	1652	COMPTES A PAYER:	3320
55	14	61	57	187	174	-11	-99	160	224	EFFETS COMMERCIAUX	3322
-1	5	-	-15	-11	20	-20	-	20	20	EMPRUNTS:	3330
6	-8	-2	2	-2	-2	-	-	-	-2	EMPRUNTS BANCAIRES	3331
-	23	-	-60	-17	-83	260	3	637	817	AUTRES EMPRUNTS	3332
-2	-1	-1	-1	-5	-302	2	-3	-14	-317	PAPIER DE SOCIETES DE FINANCEMENT ET AUTRE PAPIER A COURT TERME	3350
2	24	1	-39	-12	219	258	6	651	1134	HYPOTHEQUES	3410
-50	71	97	170	288	765	73	-43	482	1277	OBLIGATIONS:	3420
-	5	-	-	5	-	1	-	-	1	OBLIGATIONS FEDERALES	3421
-50	66	97	170	283	765	72	-43	482	1276	AUTRES OBLIGATIONS CANADIENNES	3424
-	-	-	-35	-35	-	1	-	-	1	ENGAGEMENTS ENVERS DES ENTREPRISES ASSOCIEES: ...	3510
-248	277	336	563	928	-940	243	143	396	-158	CONSTITUEES	3512
129	26	-115	156	196	-118	476	-253	-451	-346	PUBLIQUES	3513
										ACTIONS	3520
										AUTRES ELEMENTS DL PASSIF	3610
										DIVERGENCE (1900-2000)	4000

TABLE 2-5. SECTOR FLOWS, QUARTERLY AND ANNUALLY
SUBSECTOR IV 2. NON-FINANCIAL GOVERNMENT ENTERPRISES: PROVINCIAL

CATEGORY NUMBER	CATEGORY	1978					1979				
		I	II	III	IV	ANNUAL	I	II	III	IV	ANNUAL
MILLIONS OF DOLLARS											
1100	GROSS SAVING	570	417	319	415	1721	784	554	476	641	2455
1200	CAPITAL CONSUMPTION ALLOWANCES AND MISCELLANEOUS VALUATION ADJUSTMENTS	252	252	252	252	1008	282	283	281	281	1127
1400	NET SAVING	318	165	67	163	713	502	271	195	360	1328
1500	NON-FINANCIAL CAPITAL ACQUISITION	1226	1821	2057	1733	6837	1280	2010	2083	1734	7107
1600	GROSS FIXED CAPITAL FORMATION	1465	1714	1743	1718	6640	1581	1799	1816	1746	6942
1700	VALUE OF PHYSICAL CHANGE IN INVENTORIES	-331	100	309	9	87	-308	202	259	-18	135
1800	NET PURCHASES OF EXISTING AND INTANGIBLE ASSETS	92	7	5	6	110	7	5	8	6	30
1900	NET LENDING OR BORROWING (1100-1500)	-656	-1404	-1738	-1318	-5116	-496	-1456	-1607	-1093	-4652
2000	NET FINANCIAL INVESTMENT (2100-3100)	-383	-1388	-1675	-1633	-5079	-362	-1266	-1846	-1436	-4910
2100	NET INCREASE IN FINANCIAL ASSETS	269	605	-138	34	770	129	353	-754	-185	-457
2310	CURRENCY AND DEPOSITS:	-56	718	-135	-244	283	7	373	-754	-473	-847
2311	CURRENCY AND BANK DEPOSITS	-165	317	26	-132	46	-52	276	-591	-135	-502
2312	DEPOSITS IN OTHER INSTITUTIONS	8	96	22	-154	-28	-34	232	-271	-29	-102
2313	FOREIGN CURRENCY AND DEPOSITS	101	305	-183	42	265	93	-135	108	-309	-243
2320	RECEIVABLES:										
2322	TRADE	148	-63	32	136	253	100	-15	-11	222	296
2330	LOANS:										
2332	OTHER LOANS	2	6	2	-1	9	-2	-3	1	-9	-13
2340	GOVERNMENT OF CANADA TREASURY BILLS	34	-43	-24	6	-27	-5	10	-11	-5	-11
2350	FINANCE AND OTHER SHORT-TERM PAPER	-6	40	-41	4	-3	-8	19	-22	-6	-17
2410	MORTGAGES	2	-2	-6	-4	-10	1	-	1	-	2
2420	BONDS:	64	-14	-23	-10	17	15	12	33	28	88
2421	GOVERNMENT OF CANADA BONDS	19	-12	-5	3	5	-	4	1	5	10
2422	PROVINCIAL GOVERNMENT BONDS	31	-3	-40	26	14	13	11	7	-5	26
2423	MUNICIPAL GOVERNMENT BONDS	-	-	-	-	-	5	-	-	9	14
2424	OTHER CANADIAN BONDS	14	1	22	-39	-2	-3	-3	25	19	38
2510	CLAIMS ON ASSOCIATED ENTERPRISES:	17	2	2	3	24	-5	-6	-6	-1	-18
2512	CORPORATE	-	-	-	-	-	-	-	-	-	-
2513	GOVERNMENT	17	2	2	3	24	-5	-6	-6	-1	-18
2520	STOCKS	-	-	-	-	-	-	-	1	5	6
2530	FOREIGN INVESTMENTS	-	-	-	-	-	-	-	-	-	-
2610	OTHER FINANCIAL ASSETS	64	-39	55	144	224	26	-37	14	54	57
3100	NET INCREASE IN LIABILITIES	652	1993	1537	1667	5849	491	1619	1092	1251	4453
3320	PAYABLES:										
3322	TRADE	-121	60	66	208	213	-237	-27	351	217	304
3330	LOANS:	12	150	547	247	956	-11	160	147	34	330
3331	BANK LOANS	-60	9	105	66	120	-31	-9	58	11	29
3332	OTHER LOANS	72	141	442	181	836	20	169	89	23	301
3350	FINANCE AND OTHER SHORT-TERM PAPER	-19	-1	-3	45	22	15	11	144	-12	158
3410	MORTGAGES	72	14	13	-42	57	23	1	1	-	25
3420	BONDS:	489	962	722	461	2634	623	1265	132	790	2810
3422	PROVINCIAL GOVERNMENT BONDS	489	962	722	461	2634	623	1265	132	790	2810
3424	OTHER CANADIAN BONDS	-	-	-	-	-	-	-	-	-	-
3510	CLAIMS OF ASSOCIATED ENTERPRISES:										
3513	GOVERNMENT	195	643	80	209	1127	157	161	330	125	773
3520	STOCKS	5	6	-	-	11	-	-	-	-	-
3610	OTHER LIABILITIES	19	159	112	539	829	-79	48	-13	97	53
4000	DISCREPANCY (1900-2000)	-273	-16	-63	315	-37	-134	-190	239	343	258

TABLEAU 2-5. FLUX SECTORIELS PAR ANNEES ET TRIMESTRES
SOUS-SECTEUR IV 2. ENTREPRISES PUBLIQUES NON FINANCIERES: PROVINCIALES

1980					1981					CATEGORIES	NUMERO DE CATEGORIE
I	II	III	IV	ANNEE	I	II	III	IV	ANNEE		
MILLIONS DE DOLLARS											
952	560	519	682	2713	958	602	457	501	2518	EPARGNE BRUTE	1100
305	304	304	305	1218	305	305	304	306	1220	PROVISIONS POUR CONSOMMATION DE CAPITAL ET AJUSTEMENTS DIVERS	1200
647	256	215	377	1495	653	297	153	195	1298	EPARGNE NETTE	1400
1048	2092	2070	1633	6843	1288	2045	2440	2061	7834	ACQUISITION DE CAPITAL NON-FINANCIER	1500
1624	1848	1855	1784	7111	1765	2085	2176	2174	8200	FORMATION BRUTE DE CAPITAL FIXE	1600
-398	238	213	-154	-101	-481	12	264	-113	-318	VALEUR DE LA VARIATION MATERIELLE DES STOCKS	1700
-178	6	2	3	-167	4	-52	-	-	-48	ACHATS NETS D'ACTIFS EXISTANTS OU INTANGIBLES	1800
-96	-1532	-1551	-951	-4130	-330	-1443	-1983	-1560	-5316	PRETS NET OU EMPRUNT NET (1100-1500)	1900
-105	-1387	-1438	-1109	-4039	-552	-1212	-1687	-1790	-5241	INVESTISSEMENT FINANCIER NET (2100-3100)	2000
624	418	-285	-86	671	178	-203	825	825	1625	VARIATION NETTE DE L'ACTIF FINANCIER	2100
290	421	-397	-312	2	55	-52	703	339	1045	ARGENT LIQUIDE ET DEPOTS:	2310
370	362	-296	-360	76	106	-4	670	317	1089	ARGENT LIQUIDE ET DEPOTS BANCAIRES	2311
21	-7	7	8	29	-11	-53	62	1	-1	DEPOTS DANS LES AUTRES INSTITUTIONS	2312
-101	66	-108	40	-103	-40	5	-29	21	-43	DEVISES ET DEPOTS ETRANGERS	2313
121	-47	-17	181	238	135	-93	-61	222	203	COMPTES A RECEVOIR:	2320
-	-1	-	-	-1	-2	-1	3	28	28	EFFETS COMMERCIAUX	2322
-	50	-55	66	61	-53	-24	7	17	-53	PRETS:	2330
43	-11	-7	-25	-	34	1	42	-86	-9	AUTRES PRETS	2332
4	3	12	-	19	-	-2	-	4	2	BONS DU TRESOR FEDERAUX	2340
110	-62	109	-113	44	88	43	8	58	197	PAPIER DE SOCIETES DE FINANCEMENT ET AUTRE PAPIER A COURT TERME	2350
-13	21	9	8	25	9	-6	8	-14	-3	HYPOTHEQUES	2410
32	-15	9	15	41	47	4	-6	14	59	OBLIGATIONS:	2420
2	-1	-	-	1	-	8	-	-	8	OBLIGATIONS FEDERALES	2421
89	-67	91	-136	-23	32	37	6	58	133	OBLIGATIONS PROVINCIALES	2422
-3	50	55	41	143	-106	13	65	65	37	OBLIGATIONS MUNICIPALES	2423
-	-	-	-	-	-	-	-	-	-	AUTRES OBLIGATIONS CANADIENNES	2424
-3	50	55	41	143	-106	13	65	65	37	CREANCES SUR DES ENTREPRISES ASSOCIEES:	2510
2	-	-	-	2	-	-	-1	-1	-2	CONSTITUEES	2512
-	-	-	-	-	-	-	-	-	-	PUBLIQUES	2513
57	15	15	76	163	27	-88	59	179	177	ACTIONS	2520
729	1805	1153	1023	4710	730	1009	2512	2615	6866	INVESTISSEMENTS ETRANGERS	2530
-264	139	225	103	203	-50	80	101	163	294	AUTRES ELEMENTS DE L'ACTIF FINANCIER	2610
157	-218	70	92	101	-39	-158	-29	147	-79	VARIATION NETTE DU PASSIF	3100
133	-124	108	83	200	-8	-135	-49	105	-87	COMPTES A PAYER:	3320
24	-94	-38	9	-99	-31	-23	20	42	8	EFFETS COMMERCIAUX	3322
33	15	-2	-84	-38	20	176	-71	-75	50	EMPRUNTS:	3330
-2	14	18	-3	27	-	-1	-15	29	13	EMPRUNTS BANCAIRES	3331
1091	1370	490	636	3587	826	419	1829	1558	4632	AUTRES EMPRUNTS	3332
1091	1370	490	636	3587	826	419	1829	1558	4632	PAPIER DE SOCIETES DE FINANCEMENT ET AUTRE PAPIER A COURT TERME	3350
-	-	-	-	-	-	-	-	-	-	HYPOTHEQUES	3410
-293	399	279	197	582	-156	502	532	808	1686	OBLIGATIONS:	3420
-	-	-	-	-	-	-	-	-	-	OBLIGATIONS PROVINCIALES	3422
7	86	73	82	248	129	-9	165	-15	270	AUTRES OBLIGATIONS CANADIENNES	3424
9	-145	-113	158	-91	222	-231	-296	230	-75	ENGAGEMENTS ENVERS DES ENTREPRISES ASSOCIEES:	3510
										PUBLIQUES	3513
										ACTIONS	3520
										AUTRES ELEMENTS DU PASSIF	3610
										DIVERGENCE (1900-2000)	4000

TABLE 2-6. SECTOR FLOWS, QUARTERLY AND ANNUALLY
 SUBSECTOR IV 3. NON-FINANCIAL GOVERNMENT ENTERPRISES: LCCAL

CATEGORY NUMBER	CATEGORY	1978					1979				
		I	II	III	IV	ANNUAL	I	II	III	IV	ANNUAL
MILLIONS OF DOLLARS											
1100	GROSS SAVING	9	8	9	9	35	14	13	13	13	53
1200	CAPITAL CONSUMPTION ALLOWANCES AND MISCELLANEOUS VALUATION ADJUSTMENTS	38	37	38	38	151	41	41	41	41	164
1400	NET SAVING	-29	-29	-29	-29	-116	-27	-28	-28	-28	-111
1500	NON-FINANCIAL CAPITAL ACQUISITION	127	143	140	133	543	121	134	130	123	508
1600	GROSS FIXED CAPITAL FORMATION	127	143	140	133	543	121	134	130	123	508
1800	NET PURCHASES OF EXISTING AND INTANGIBLE ASSETS
1900	NET LENDING OR BORROWING (1100-1500)	-118	-135	-131	-124	-508	-107	-121	-117	-110	-455
2000	NET FINANCIAL INVESTMENT (2100-3100)	-13	-16	-2	-36	-67	-59	-30	26	-113	-176
2100	NET INCREASE IN FINANCIAL ASSETS	27	27	26	26	106	16	16	16	16	64
2310	CURRENCY AND DEPOSITS:	7	7	7	7	28	7	7	7	7	28
2311	CURRENCY AND BANK DEPOSITS	7	7	7	7	28	7	7	7	7	28
2312	DEPOSITS IN OTHER INSTITUTIONS
2320	RECEIVABLES:										
2322	TRADE	5	6	5	5	21	5	6	5	5	21
2330	LOANS:										
2332	OTHER LOANS	-	-	-	-	-	-	-	-	-	-
2340	GOVERNMENT OF CANADA TREASURY BILLS	-	-	-	-	-	-	-	-	-	-
2420	BONDS:	-	-	-	-	-	-	-	-	-	-
2421	GOVERNMENT OF CANADA BONDS	-	-	-	-	-	-	-	-	-	-
2422	PROVINCIAL GOVERNMENT BONDS
2423	MUNICIPAL GOVERNMENT BONDS
2424	OTHER CANADIAN BONDS
2510	CLAIMS ON ASSOCIATED ENTERPRISES:										
2513	GOVERNMENT	11	11	11	11	44	-	-	1	1	2
2610	OTHER FINANCIAL ASSETS	4	3	3	3	13	4	3	3	3	13
3100	NET INCREASE IN LIABILITIES	40	43	28	62	173	75	46	-10	129	240
3320	PAYABLES:										
3322	TRADE	12	13	12	13	50	12	13	12	13	50
3330	LOANS:	13	12	13	12	50	13	12	13	12	50
3331	BANK LOANS	13	12	13	12	50	13	12	13	12	50
3332	OTHER LOANS	-	-	-	-	-	-	-	-	-	-
3410	MORTGAGES	-	-	-	-	-	-	-	-	-	-
3420	BONDS:										
3423	MUNICIPAL GOVERNMENT BONDS	-2	-2	-2	-3	-9	-2	-	-	-2	-4
3510	CLAIMS OF ASSOCIATED ENTERPRISES:										
3513	GOVERNMENT	-9	-6	-21	13	-23	26	-5	-61	79	39
3610	OTHER LIABILITIES	26	26	26	27	105	26	26	26	27	105
4000	DISCREPANCY (1900-2000)	-105	-119	-129	-88	-441	-48	-91	-143	3	-279

TABLEAU 2-6. FLUX SECTORIELS PAR ANNEES ET TRIMESTRES
SOUS-SECTEUR IV 3. ENTREPRISES PUBLIQUES NON FINANCIERES: LOCALES

1980					1981					CATEGORIES	NUMERO DE CATEGORIE
I	II	III	IV	ANNEE	I	II	III	IV	ANNEE		
MILLIONS DE DOLLARS											
13	13	13	12	51	8	8	8	8	32	EPARGNE BRUTE	1100
46	46	46	45	183	46	46	46	46	184	PROVISIONS POUR CONSOMMATION DE CAPITAL ET AJUSTEMENTS DIVERS	1200
-33	-33	-33	-33	-132	-38	-38	-38	-38	-152	EPARGNE NETTE	1400
129	156	171	175	631	159	188	195	192	734	ACQUISITION DE CAPITAL NON-FINANCIER	1500
129	156	171	175	631	159	188	195	192	734	FORMATION BRUTE DE CAPITAL FIXE	1600
..	ACHATS NETS D'ACTIFS EXISTANTS OU INTANGIBLES	1800
-116	-143	-158	-163	-580	-151	-180	-187	-184	-702	PRETS NET OU EMPRUNT NET (1100-1500)	1900
-26	-53	-54	-46	-179	-89	-23	-83	-115	-310	INVESTISSEMENT FINANCIER NET (2100-3100)	2000
16	16	16	16	64	16	16	17	17	66	VARIATION NETTE DE L'ACTIF FINANCIER	2100
7	7	7	7	28	7	7	7	7	28	ARGENT LIQUIDE ET DEPOTS:	2310
7	7	7	7	28	7	7	7	7	28	ARGENT LIQUIDE ET DEPOTS BANCAIRES	2311
..	DEPOTS DANS LES AUTRES INSTITUTIONS	2312
5	6	5	5	21	5	6	6	6	23	COMPTES A RECEVOIR:	2320
-	-	-	-	-	-	-	-	-	-	EFFETS COMMERCIAUX	2322
-	-	-	-	-	-	-	-	-	-	PRETS:	2330
-	-	-	-	-	-	-	-	-	-	AUTRES PRETS	2332
-	-	-	-	-	-	-	-	-	-	BONS DU TRESOR FEDERAUX	2340
-	-	-	-	-	-	-	-	-	-	OBLIGATIONS:	2420
..	OBLIGATIONS FEDERALES	2421
..	OBLIGATIONS PROVINCIALES	2422
..	OBLIGATIONS MUNICIPALES	2423
..	AUTRES OBLIGATIONS CANADIENNES	2424
-	-	1	1	2	-	-	1	1	2	CREANCES SUR DES ENTREPRISES ASSOCIEES:	2510
4	3	3	3	13	4	3	3	3	13	PUBLIQUES	2513
42	69	70	62	243	105	39	100	132	376	AUTRES ELEMENTS DE L'ACTIF FINANCIER	2610
12	13	12	13	50	12	13	13	12	50	VARIATION NETTE DU PASSIF	3100
13	12	13	12	50	13	12	12	13	50	COMPTES A PAYER:	3320
13	12	13	12	50	13	12	12	13	50	EFFETS COMMERCIAUX	3322
-	-	-	-	-	-	-	-	-	-	EMPRUNTS:	3330
-	-	-	-	-	-	-	-	-	-	EMPRUNTS BANCAIRES	3331
-	-	-	-	-	-	-	-	-	-	AUTRES EMPRUNTS	3332
-2	-	-	-2	-4	-2	-	-	-	-2	HYPOTHEQUES	3410
-7	18	19	12	42	56	-12	49	81	174	OBLIGATIONS:	3420
26	26	26	27	105	26	26	26	26	104	OBLIGATIONS MUNICIPALES	3423
-90	-90	-104	-117	-401	-62	-157	-104	-69	-392	ENGAGEMENTS ENVERS DES ENTREPRISES ASSOCIEES:	3510
										PUBLIQUES	3513
										AUTRES ELEMENTS DU PASSIF	3610
										DIVERGENCE (1900-2000)	4000

TABLE 2-7. SECTOR FLOWS, QUARTERLY AND ANNUALLY

SECTOR V. THE MONETARY AUTHORITIES

CATEGORY NUMBER	CATEGORY	1978					1979				
		I	II	III	IV	ANNUAL	I	II	III	IV	ANNUAL
MILLIONS OF DOLLARS											
1100	GROSS SAVING	1	1	1	1	4	1	1	1	2	5
1200	CAPITAL CONSUMPTION ALLOWANCES AND MISCELLANEOUS VALUATION ADJUSTMENTS	1	1	1	1	4	1	1	1	2	5
1500	NON-FINANCIAL CAPITAL ACQUISITION	2	4	3	5	14	2	1	1	2	6
1600	GROSS FIXED CAPITAL FORMATION	2	4	3	5	14	2	1	1	2	6
1900	NET LENDING OR BORROWING (1100-1500)	-1	-3	-2	-4	-10	-1	-	-	-	-1
2000	NET FINANCIAL INVESTMENT (2100-3100)	-	-3	-2	-3	-8	-1	-	-	2	1
2100	NET INCREASE IN FINANCIAL ASSETS	-209	361	189	981	1322	1703	-2085	1421	-295	744
2210	OFFICIAL INTERNATIONAL RESERVES:	-751	871	-1319	1014	-185	1029	-1440	307	-754	-858
2211	OFFICIAL HOLDINGS OF GOLD AND FOREIGN EXCHANGE	-693	1120	-1285	1085	227	889	-1401	382	-604	-734
2212	INTERNATIONAL MONETARY FUND, GENERAL ACCOUNT	-48	-246	-30	-67	-391	-24	-45	-41	-88	-198
2213	SPECIAL DRAWING RIGHTS	-10	-3	-4	-4	-21	164	6	-34	-62	74
2330	LOANS:										
2332	OTHER LOANS	-80	12	-50	-93	-211	-42	-14	59	-57	-54
2340	GOVERNMENT OF CANADA TREASURY BILLS	490	-902	1318	166	1072	445	-476	166	615	750
2350	FINANCE AND OTHER SHORT-TERM PAPER	-14	-	-	22	8	-22	-	-	-	-22
2420	BONDS:										
2421	GOVERNMENT OF CANADA BONDS	108	402	197	-80	627	262	-119	820	-86	877
2510	CLAIMS ON ASSOCIATED ENTERPRISES:										
2513	GOVERNMENT	-	-	-	-	-	-	-	-	-	-
2610	OTHER FINANCIAL ASSETS	38	-22	43	-48	11	31	-36	69	-13	51
3100	NET INCREASE IN LIABILITIES	-209	364	191	984	1330	1704	-2085	1421	-297	743
3310	CURRENCY AND DEPOSITS:										
3311	CURRENCY AND BANK DEPOSITS	-438	442	343	1130	1477	-609	369	443	1097	1300
3510	CLAIMS OF ASSOCIATED ENTERPRISES:										
3513	GOVERNMENT	53	62	-168	-39	-52	2079	-2378	887	-1232	-644
3610	OTHER LIABILITIES	176	-140	16	-107	-55	234	-76	91	-162	87
3700	OFFICIAL MONETARY RESERVE OFFSETS	-	-	-	-	-	-	-	-	-	-
4000	DISCREPANCY (1900-2000)	-1	-	-	-1	-2	-	-	-	-2	-2

TABLEAU 2-7. FLUX SECTORIELS PAR ANNEES ET TRIMESTRES

SECTEUR V. LES AUTORITES MONETAIRES

1980					1981					CATEGORIES	NUMERO DE CATEGORIE
I	II	III	IV	ANNEE	I	II	III	IV	ANNEE		
MILLIONS DE DOLLARS											
1	1	1	2	5	1	1	2	1	5	EPARGNE BRUTE	1100
1	1	1	2	5	1	1	2	1	5	PROVISIONS POUR CONSOMMATION DE CAPITAL ET AJUSTEMENTS DIVERS	1200
1	1	1	2	5	1	1	3	2	7	ACQUISITION DE CAPITAL NON-FINANCIER	1500
1	1	1	2	5	1	1	3	2	7	FORMATION BRUTE DE CAPITAL FIXE	1600
-	-	-	-	-	-	-	-1	-1	-2	PRETS NET OU EMPRUNT NET (1100-1500)	1900
-	-	-	-	-	-	-	-2	1	-1	INVESTISSEMENT FINANCIER NET (2100-3100)	2000
280	3	313	843	1439	-942	518	-716	2557	1417	VARIATION NETTE DE L'ACTIF FINANCIER	2100
-425	331	-532	84	-542	-314	-637	-126	1459	382	RESERVES OFFICIELLES INTERNATIONALES:	2210
-647	341	-491	149	-648	-503	-437	115	1630	805	AVOIRS OFFICIELS EN OR ET EN DEVICES ETRANGERES	2211
-9	-	-9	255	237	-12	-120	-13	-10	-155	FONDS MONETAIRE INTERNATIONAL, COMPTE GENERAL	2212
231	-10	-32	-320	-131	201	-80	-228	-161	-268	DROITS DE TIRAGE SPECIAUX	2213
-88	-97	-43	-46	-274	-5	-39	-59	-46	-149	PRETS:	2330
221	-181	384	588	1012	-1307	1139	-923	1085	-6	AUTRES PRETS	2332
13	-13	-	-	-	-	-	-	-	-	BONS OU TRESOR FEDERAUX	2340
529	10	434	257	1230	613	103	303	108	1127	PAPIER DE SOCIETES DE FINANCEMENT ET AUTRE PAPIER A COURT TERME	2350
-	-	-	-	-	-	-	-	-	-	OBLIGATIONS:	2420
30	-47	70	-40	13	71	-48	89	-49	63	OBLIGATIONS FEDERALES	2421
280	3	313	843	1439	-942	518	-714	2556	1418	CREANCES SUR DES ENTREPRISES ASSOCIEES:	2510
-358	350	292	1186	1470	-458	383	-114	1017	828	PUBLIQUES	2513
414	-328	40	-91	35	-881	149	-621	1945	592	AUTRES ELEMENTS DE L'ACTIF FINANCIER	2610
224	-19	-19	-252	-66	397	-14	21	-406	-2	VARIATION NETTE DU PASSIF	3100
-	-	-	-	-	-	-	-	-	-	ARGENT LIQUIDE ET DEPOTS:	3310
-	-	-	-	-	-	-	1	-2	-1	ARGENT LIQUIDE ET DEPOTS BANCAIRES	3311
-	-	-	-	-	-	-	-	-	-	ENGAGEMENTS ENVERS DES ENTREPRISES ASSOCIEES: ...	3510
-	-	-	-	-	-	-	-	-	-	PUBLIQUES	3513
-	-	-	-	-	-	-	-	-	-	AUTRES ELEMENTS DU PASSIF	3610
-	-	-	-	-	-	-	-	-	-	RESERVES MONETAIRES OFFICIELLES (COMPENSATION) ..	3700
-	-	-	-	-	-	-	-	-	-	DIVERGENCE (1900-2000)	4000

TABLE 2-8. SECTOR FLOWS, QUARTERLY AND ANNUALLY

SUBSECTOR V 1. BANK OF CANADA

CATEGORY NUMBER	CATEGORY	1978					1979				
		I	II	III	IV	ANNUAL	I	II	III	IV	ANNUAL
MILLIONS OF DOLLARS											
1100	GROSS SAVING	1	1	1	1	4	1	1	1	2	5
1200	CAPITAL CONSUMPTION ALLOWANCES AND MISCELLANEOUS VALUATION ADJUSTMENTS	1	1	1	1	4	1	1	1	2	5
1500	NON-FINANCIAL CAPITAL ACQUISITION	2	4	3	5	14	2	1	1	2	6
1600	GROSS FIXED CAPITAL FORMATION	2	4	3	5	14	2	1	1	2	6
1900	NET LENDING OR BORROWING (1100-1500)	-1	-3	-2	-4	-10	-1	-	-	-	-1
2000	NET FINANCIAL INVESTMENT (2100-3100)	-	-3	-2	-3	-8	-1	-	-	2	1
2100	NET INCREASE IN FINANCIAL ASSETS	-262	299	357	1020	1414	-376	293	534	937	1388
2210	OFFICIAL INTERNATIONAL RESERVES:										
2211	OFFICIAL HOLDINGS OF GOLD AND FOREIGN EXCHANGE	-795	808	-1154	1059	-82	-1057	937	-581	477	-224
2330	LOANS:										
2332	OTHER LOANS	-80	12	-50	-93	-211	-42	-14	59	-57	-54
2340	GOVERNMENT OF CANADA TREASURY BILLS	490	-902	1318	166	1072	445	-476	166	615	750
2350	FINANCE AND OTHER SHORT-TERM PAPER	-14	-	-	22	8	-22	-	-	-	-22
2420	BONDS:										
2421	GOVERNMENT OF CANADA BONDS	108	402	197	-80	627	262	-119	820	-86	877
2510	CLAIMS ON ASSOCIATED ENTERPRISES:										
2513	GOVERNMENT	-	-	-	-	-	-	-	-	-	-
2610	OTHER FINANCIAL ASSETS	29	-21	46	-54	-	38	-35	70	-12	61
3100	NET INCREASE IN LIABILITIES	-262	302	359	1023	1422	-375	293	534	935	1387
3310	CURRENCY AND DEPOSITS:										
3311	CURRENCY AND BANK DEPOSITS	-438	442	343	1130	1477	-609	369	443	1097	1300
3610	OTHER LIABILITIES	176	-140	16	-107	-55	234	-76	91	-162	87
3700	OFFICIAL MONETARY RESERVE OFFSETS	-	-	-	-	-	-	-	-	-	-
4000	DISCREPANCY (1900-2000)	-1	-	-	-1	-2	-	-	-	-2	-2

TABLEAU 2-8. FLUX SECTORIELS PAR ANNEES ET TRIMESTRES

SOUS-SECTEUR V 1. BANQUE DU CANADA

1980					1981					CATEGORIES	NUMERO DE CATEGORIE
I	II	III	IV	ANNEE	I	II	III	IV	ANNEE		
MILLIONS DE DOLLARS											
1	1	1	2	5	1	1	2	1	5	EPARGNE BRUTE	1100
1	1	1	2	5	1	1	2	1	5	PROVISIONS POUR CONSOMMATION DE CAPITAL ET AJUSTEMENTS DIVERS	1200
1	1	1	2	5	1	1	3	2	7	ACQUISITION DE CAPITAL NON-FINANCIER	1500
1	1	1	2	5	1	1	3	2	7	FORMATION BRUTE DE CAPITAL FIXE	1600
-	-	-	-	-	-	-	-1	-1	-2	PRETS NET OU EMPRUNT NET (1100-1500)	1900
-	-	-	-	-	-	-	-2	1	-1	INVESTISSEMENT FINANCIER NET (2100-3100)	2000
-134	331	273	934	1404	-61	369	-95	612	825	VARIATION NETTE DE L'ACTIF FINANCIER	2100
										RESERVES OFFICIELLES INTERNATIONALES:	2210
-837	661	-573	176	-573	568	-788	497	-488	-211	AVOIRS OFFICIELS EN OR ET EN DEUISES ETRANGERES	2211
										PRETS:	2330
-88	-97	-43	-46	-274	-5	-39	-59	-46	-149	AUTRES PRETS	2332
221	-181	384	588	1012	-1307	1139	-923	1085	-6	BONS DU TRESOR FEDERAUX	2340
13	-13	-	-	-	-	-	-	-	-	PAPIER DE SOCIETES DE FINANCEMENT ET AUTRE PAPIER A COURT TERME	2350
										OBLIGATIONS:	2420
529	10	434	257	1230	613	103	303	108	1127	OBLIGATIONS FEDERALES	2421
										CREANCES SUR DES ENTREPRISES ASSOCIEES:	2510
										PUBLIQUES	2513
28	-49	71	-41	9	70	-46	87	-47	64	AUTRES ELEMENTS DE L'ACTIF FINANCIER	2610
-134	331	273	934	1404	-61	369	-93	611	826	VARIATION NETTE DU PASSIF	3100
										ARGENT LIQUIDE ET DEPOTS:	3310
-358	350	292	1186	1470	-458	383	-114	1017	828	ARGENT LIQUIDE ET DEPOTS BANCAIRES	3311
224	-19	-19	-252	-66	397	-14	21	-406	-2	AUTRES ELEMENTS DU PASSIF	3610
										RESERVES MONETAIRES OFFICIELLES (COMPENSATION) ..	3700
							1	-2	-1	DIVERGENCE (1900-2000)	4000

TABLEAU 2-9. FLUX SECTORIELS PAR ANNEES ET TRIMESTRES
SOUS-SECTEUR V 2. FONDS DES CHANGES

1980					1981					CATEGORIES	NUMERO DE CATEGORIE	
I	II	III	IV	ANNEE	I	II	III	IV	ANNEE			
MILLIONS DE DOLLARS												
-	-	-	-	-	-	-	-	-	-	-	INVESTISSEMENT FINANCIER NET (2100-3100)	2000
420	-324	33	-345	-216	-885	280	-616	1966	745		VARIATION NETTE DE L'ACTIF FINANCIER	2100
418	-326	34	-346	-220	-886	282	-618	1968	746		RESERVES OFFICIELLES INTERNATIONALES:	2210
196	-315	75	-26	-70	-1087	362	-390	2129	1014		AVOIRS OFFICIELS EN OR ET EN DEVISSES ETRANGERES	2211
-9	-1	-9	-	-19	-	-	-	-	-		PRETS AU FONDS MONETAIRE INTERNATIONAL (PRETS)	2212
231	-10	-32	-320	-131	201	-80	-228	-161	-268		DROITS DE TIRAGE SPECIAUX	2213
2	2	-1	1	4	1	-2	2	-2	-1		AUTRES ELEMENTS DE L'ACTIF FINANCIER	2610
420	-324	33	-345	-216	-885	280	-616	1966	745		VARIATION NETTE DU PASSIF	3100
420	-324	33	-345	-216	-885	280	-616	1966	745		ENGAGEMENTS ENVERS DES ENTREPRISES ASSOCIEES: ... PUBLIQUES	3510 3513
-	-	-	-	-	-	-	-	-	-		DIVERGENCE (1900-2000)	4000

TABLEAU 2-10. FLUX SECTORIELS PAR ANNEES ET TRIMESTRES
SOUS-SECTEUR V 3. LES AUTORITES MONETAIRES: AUTRES

1980					1981					CATEGORIES	NUMERO DE CATEGORIE	
I	II	III	IV	ANNEE	I	II	III	IV	ANNEE			
MILLIONS DE DOLLARS												
-	-	-	-	-	-	-	-	-	-	-	INVESTISSEMENT FINANCIER NET (2100-3100)	2000
-6	-4	7	254	251	4	-131	-5	-21	-153		VARIATION NETTE DE L'ACTIF FINANCIER	2100
-6	-4	7	254	251	4	-131	-5	-21	-153		RESERVES OFFICIELLES INTERNATIONALES:	2210
-6	-5	7	-1	-5	16	-11	8	-11	2		AVOIRS OFFICIELS EN OR ET EN DEVISSES ETRANGERES	2211
-	1	-	255	256	-12	-120	-13	-10	-155		FONDS MONETAIRE INTERNATIONAL (EXCEPTE LES PRETS)	2212
-6	-4	7	254	251	4	-131	-5	-21	-153		VARIATION NETTE DU PASSIF	3100
-6	-4	7	254	251	4	-131	-5	-21	-153		ENGAGEMENTS ENVERS DES ENTREPRISES ASSOCIEES: ... PUBLIQUES	3510 3513
-	-	-	-	-	-	-	-	-	-		DIVERGENCE (1900-2000)	4000

TABLE 2-11. SECTOR FLOWS, QUARTERLY AND ANNUALLY
SECTOR VI. BANKS AND NEAR-BANKS

CATEGORY NUMBER	CATEGORY	1978					1979				
		I	II	III	IV	ANNUAL	I	II	III	IV	ANNUAL
MILLIONS OF DOLLARS											
1100	GROSS SAVING	244	257	322	321	1144	240	224	319	298	1081
1200	CAPITAL CONSUMPTION ALLOWANCES AND MISCELLANEOUS VALUATION ADJUSTMENTS	41	39	44	46	170	45	45	45	50	185
1400	NET SAVING	203	218	278	275	974	195	179	274	248	896
1500	NON-FINANCIAL CAPITAL ACQUISITION	129	109	95	90	423	114	95	125	123	457
1600	GROSS FIXED CAPITAL FORMATION	110	97	96	103	406	99	103	124	121	447
1800	NET PURCHASES OF EXISTING AND INTANGIBLE ASSETS	19	12	-1	-13	17	15	-8	1	2	10
1900	NET LENDING OR BORROWING (1100-1500)	115	148	227	231	721	126	129	194	175	624
2000	NET FINANCIAL INVESTMENT (2100-3100)	177	106	294	212	789	54	178	130	-1	361
2100	NET INCREASE IN FINANCIAL ASSETS	7811	8924	6170	12597	35502	8537	11889	10127	7603	38156
2310	CURRENCY AND DEPOSITS:	1750	405	-481	1837	3511	1208	771	283	1802	4064
2311	CURRENCY AND BANK DEPOSITS	-	320	-61	746	1005	151	277	-90	801	1139
2312	DEPOSITS IN OTHER INSTITUTIONS	98	30	-120	-33	-25	46	37	-44	-7	32
2313	FOREIGN CURRENCY AND DEPOSITS	1652	55	-300	1124	2531	1011	457	417	1008	2893
2320	RECEIVABLES:										
2321	CONSUMER CREDIT	803	1574	999	730	4106	819	2257	1228	303	4607
2330	LOANS:	2043	1837	1144	2394	7418	3760	5043	2293	4199	15295
2331	BANK LOANS	2064	1792	1012	2361	7229	3684	4874	2180	3972	14710
2332	OTHER LOANS	-21	45	132	33	189	76	169	113	227	585
2340	GOVERNMENT OF CANADA TREASURY BILLS	52	657	-306	191	554	20	407	334	195	956
2350	FINANCE AND OTHER SHORT-TERM PAPER	-298	-72	157	-244	-457	88	-137	425	56	432
2410	MORTGAGES	1580	2494	2947	3000	10021	1870	2742	3822	2479	10913
2420	BONDS:	584	729	570	147	2030	462	244	-647	-498	-439
2421	GOVERNMENT OF CANADA BONDS	116	70	205	-224	167	132	-422	-91	-262	-643
2422	PROVINCIAL GOVERNMENT BONDS	71	72	71	-112	102	74	58	-20	-175	-63
2423	MUNICIPAL GOVERNMENT BONDS	139	4	14	-114	43	60	-12	-46	-146	-144
2424	OTHER CANADIAN BONDS	258	583	280	597	1718	196	620	-490	85	411
2510	CLAIMS ON ASSOCIATED ENTERPRISES:										
2512	CORPORATE	61	187	430	1438	2116	-293	626	1419	-834	918
2520	STOCKS	1125	443	683	3543	5754	81	127	200	-61	347
2530	FOREIGN INVESTMENTS	-5	-30	46	-4	7	13	19	9	-32	9
2610	OTHER FINANCIAL ASSETS	116	700	-19	-435	362	509	-210	761	-6	1054
3100	NET INCREASE IN LIABILITIES	7634	8818	5876	12385	34713	8483	11711	9997	7604	37795
3310	CURRENCY AND DEPOSITS:	7018	8446	5574	11628	32666	7551	10327	8771	7018	33667
3311	CURRENCY AND BANK DEPOSITS	1530	3947	3144	4986	13607	2978	4975	4637	5041	17631
3312	DEPOSITS	2371	2316	1891	2329	8907	2266	2984	2268	1729	9247
3313	FOREIGN CURRENCY AND DEPOSITS	3117	2183	539	4313	10152	2307	2368	1866	248	6789
3330	LOANS:	74	43	-87	219	249	49	134	284	572	1039
3331	BANK LOANS	-17	113	-63	36	69	-2	52	-2	137	185
3332	OTHER LOANS	91	-70	-24	183	180	51	82	286	435	854
3350	FINANCE AND OTHER SHORT-TERM PAPER	-56	24	57	54	79	65	67	46	-104	74
3410	MORTGAGES	-13	-2	-9	-8	-32	3	5	6	-6	8
3420	BONDS:										
3424	OTHER CANADIAN BONDS	136	187	1	-20	304	118	360	188	-9	657
3510	CLAIMS OF ASSOCIATED ENTERPRISES:										
3512	CORPORATE	30	-127	-35	267	135	284	589	10	350	1233
3520	STOCKS	31	225	90	156	502	111	164	30	158	463
3610	OTHER LIABILITIES	414	22	285	89	810	302	65	662	-375	654
4000	DISCREPANCY (1900-2000)	-62	42	-67	19	-68	72	-49	64	176	263

TABLEAU 2-11. FLUX SECTORIELS PAR ANNEES ET TRIMESTRES
SECTEUR VI. BANQUES ET QUASI-BANQUES

1980					1981					CATEGORIES	NUMERO DE CATEGORIE
I	II	III	IV	ANNEE	I	II	III	IV	ANNEE		
MILLIONS DE DOLLARS											
253	250	378	437	1318	422	404	337	258	1421	EPARGNE BRUTE	1100
57	57	56	58	228	57	57	57	57	228	PROVISIONS POUR CONSOMMATION DE CAPITAL ET AJUSTEMENTS DIVERS	1200
196	193	322	379	1090	365	347	280	201	1193	EPARGNE NETTE	1400
131	137	166	149	583	119	135	138	161	553	ACQUISITION DE CAPITAL NON-FINANCIER	1500
135	131	154	146	566	121	133	145	152	551	FORMATION BRUTE DE CAPITAL FIXE	1600
-4	6	12	3	17	-2	2	-7	9	2	ACHATS NETS D'ACTIFS EXISTANTS OU INTANGIBLES	1800
122	113	212	288	735	303	269	199	97	868	PRETS NET DU EMPRUNT NET (1100-1500)	1900
193	165	296	168	822	119	262	1296	-555	1122	INVESTISSEMENT FINANCIER NET (2100-3100)	2000
9011	13016	6158	16133	44318	13917	19682	14171	8982	56752	VARIATION NETTE DE L'ACTIF FINANCIER	2100
1145	1847	-457	1964	4499	4	654	2165	-2314	509	ARGENT LIQUIDE ET DEPOTS:	2310
-864	1330	-755	1208	919	804	141	850	181	1976	ARGENT LIQUIDE ET DEPOTS BANCAIRES	2311
-6	12	143	11	160	-68	305	36	91	364	DEPOTS DANS LES AUTRES INSTITUTIONS	2312
2015	505	155	745	3420	-732	208	1279	-2586	-1831	DEVISES ET DEPOTS ETRANGERS	2313
986	1024	1054	1363	4427	1032	1525	905	155	3617	COMPTES A RECEVOIR:	2320
2440	7482	-1320	7719	16321	9368	11738	5676	7865	34647	CREDIT A LA CONSOMMATION	2321
2393	7300	-1517	7639	15815	8942	11584	5668	7736	33930	PRETS:	2330
47	182	197	80	506	426	154	8	129	717	PRETS BANCAIRES	2331
26	335	909	79	1349	832	220	830	-1383	499	AUTRES PRETS	2332
291	441	429	-647	514	528	222	1474	-395	1829	BONS DU TRESOR FEDERALE	2340
1514	1471	2208	2391	7584	1166	1846	558	492	4062	PAPIER DE SOCIETES DE FINANCEMENT ET AUTRE PAPIER A COURT TERME	2350
165	-346	231	-58	-8	561	-41	285	1113	1918	HYPOTHEQUES	2410
12	-319	125	-239	-421	1	-299	-62	-633	-993	OBLIGATIONS:	2420
227	143	50	11	431	40	61	-139	222	184	OBLIGATIONS FEDERALES	2421
-33	-26	-26	-78	-163	-25	-114	-74	-52	-265	OBLIGATIONS PROVINCIALES	2422
-41	-144	82	248	145	545	311	560	1576	2992	OBLIGATIONS MUNICIPALES	2423
2240	664	2328	2299	7531	-1210	3939	693	968	4390	AUTRES OBLIGATIONS CANADIENNES	2424
-58	127	15	-45	39	-40	171	302	284	717	CREANCES SUR DES ENTREPRISES ASSOCIEES:	2510
19	21	2	30	72	50	57	-	-14	93	CONSTITUEES	2512
243	-50	759	1038	1990	1626	-649	1283	2211	4471	ACTIONS	2520
8818	12851	5862	15965	43496	13798	19420	12875	9537	55630	INVESTISSEMENTS ETRANGERS	2530
8217	10566	4955	13008	36746	8428	16364	7911	6773	39476	AUTRES ELEMENTS DE L'ACTIF FINANCIER	2610
2035	6639	464	4744	13882	7464	5030	4299	7164	23957	VARIATION NETTE DU PASSIF	3100
2076	2880	2268	3692	10916	3897	3176	1874	899	9846	ARGENT LIQUIDE ET DEPOTS:	3310
4106	1047	2223	4572	11948	-2933	8158	1738	-1290	5673	ARGENT LIQUIDE ET DEPOTS BANCAIRES	3311
-254	461	-55	367	519	642	316	294	114	1366	DEPOTS	3312
-178	85	-101	43	-151	479	285	-36	22	750	DEVISES ET DEPOTS ETRANGERS	3313
-76	376	46	324	670	163	31	330	92	616	EMPRUNTS:	3330
54	5	175	-196	38	123	-49	121	84	279	EMPRUNTS BANCAIRES	3331
5	-1	-1	17	20	1	-54	2	-1	-52	AUTRES EMPRUNTS	3332
-101	216	90	186	391	-65	407	234	680	1256	PAPIER DE SOCIETES DE FINANCEMENT ET AUTRE PAPIER A COURT TERME	3350
423	1315	-159	851	2430	3723	2071	3170	1683	10647	HYPOTHEQUES	3410
127	248	151	250	776	618	401	197	619	1835	OBLIGATIONS:	3420
347	41	706	1482	2576	328	-36	946	-415	823	AUTRES OBLIGATIONS CANADIENNES	3424
-71	-52	-84	120	-87	184	7	-1097	652	-254	ENGAGEMENTS ENVERS DES ENTREPRISES ASSOCIEES:	3510
										CONSTITUEES	3512
										ACTIONS	3520
										AUTRES ELEMENTS DU PASSIF	3610
										DIVERGENCE (1900-2000)	4000

TABLE 2-12. SECTOR FLOWS, QUARTERLY AND ANNUALLY

SUBSECTOR VI 1. CHARTERED BANKS

CATEGORY NUMBER	CATEGORY	1978					1979				
		I	II	III	IV	ANNUAL	I	II	III	IV	ANNUAL
MILLIONS OF DOLLARS											
1100	GROSS SAVING	206	213	263	275	957	209	195	276	261	941
1200	CAPITAL CONSUMPTION ALLOWANCES AND MISCELLANEOUS VALUATION ADJUSTMENTS	30	30	30	30	120	32	32	32	32	128
1400	NET SAVING	176	183	233	245	837	177	163	244	229	813
1500	NON-FINANCIAL CAPITAL ACQUISITION	74	73	70	71	288	69	69	69	69	276
1600	GROSS FIXED CAPITAL FORMATION	74	73	70	71	288	69	69	69	69	276
1800	NET PURCHASES OF EXISTING AND INTANGIBLE ASSETS .	-	-	-	-	-	-	-	-	-	-
1900	NET LENDING OR BORROWING (1100-1500)	132	140	193	204	669	140	126	207	192	665
2000	NET FINANCIAL INVESTMENT (2100-3100)	194	98	260	185	727	68	175	143	16	402
2100	NET INCREASE IN FINANCIAL ASSETS	5061	6565	3967	9885	25478	5771	8780	7069	5473	27093
2310	CURRENCY AND DEPOSITS:	964	416	-87	1855	3148	854	811	702	1695	4062
2311	CURRENCY AND BANK DEPOSITS	-432	275	170	701	714	-109	214	183	703	991
2313	FOREIGN CURRENCY AND DEPOSITS	1396	141	-257	1154	2434	963	597	519	992	3071
2320	RECEIVABLES:										
2321	CONSUMER CREDIT	499	1259	759	424	2941	557	1680	1088	182	3507
2330	LOANS:										
2331	BANK LOANS	2064	1792	1012	2361	7229	3684	4874	2180	3972	14710
2340	GOVERNMENT OF CANADA TREASURY BILLS	87	595	-239	94	537	67	460	361	195	1087
2350	FINANCE AND OTHER SHORT-TERM PAPER	-324	73	203	-93	-141	17	-85	146	199	277
2410	MORTGAGES	428	789	1088	1110	3415	432	947	952	565	2896
2420	BONDS:	162	510	449	92	1213	6	-315	-642	-340	-1291
2421	GOVERNMENT OF CANADA BONDS	-3	32	171	-473	-273	-38	-393	-121	-361	-913
2422	PROVINCIAL GOVERNMENT BONDS	-3	-3	24	-44	-26	28	-36	-11	-79	-98
2423	MUNICIPAL GOVERNMENT BONDS	1	-14	13	-22	-22	-	4	-22	-46	-64
2424	OTHER CANADIAN BONDS	167	495	241	631	1534	16	110	-488	146	-216
2510	CLAIMS ON ASSOCIATED ENTERPRISES:										
2512	CORPORATE	15	156	398	1360	1929	-267	616	1426	-853	922
2520	STOCKS	995	339	590	3263	5187	-20	31	46	-62	-5
2530	FOREIGN INVESTMENTS	-8	-31	38	-11	-12	12	24	2	-32	6
2610	OTHER FINANCIAL ASSETS	179	667	-244	-570	32	429	-263	808	-52	922
3100	NET INCREASE IN LIABILITIES	4867	6467	3707	9700	24741	5703	8605	6926	5457	26691
3310	CURRENCY AND DEPOSITS:	4647	6130	3683	9299	23759	5285	7343	6503	5289	24420
3311	CURRENCY AND BANK DEPOSITS	1530	3947	3144	4986	13607	2978	4975	4637	5041	17631
	(OF WHICH DEMAND DEPOSITS ARE)										
3313	FOREIGN CURRENCY AND DEPOSITS	-1461	1695	-288	1281	1227	-2533	2343	-111	754	453
3330	LOANS:										
3332	OTHER LOANS	-39	50	-8	-44	-41	-	24	101	-8	117
3420	BONDS:										
3424	OTHER CANADIAN BONDS	107	83	29	-1	218	145	344	46	-50	485
3510	CLAIMS OF ASSOCIATED ENTERPRISES:										
3512	CORPORATE	-	-	-90	201	111	271	606	-24	357	1210
3520	STOCKS	2	117	84	68	271	83	132	18	34	267
3610	OTHER LIABILITIES	150	87	9	177	423	-81	156	282	-165	192
4000	DISCREPANCY (1900-2000)	-62	42	-67	19	-68	72	-49	64	176	263

TABLEAU 2-12. FLUX SECTORIELS PAR ANNEES ET TRIMESTRES

SOUS-SECTEUR VI 1. BANQUES A CHARTE

1980					1981					CATEGORIES	NUMERO DE CATEGORIE
I	II	III	IV	ANNEE	I	II	III	IV	ANNEE		
MILLIONS DE DOLLARS											
242	236	335	389	1292	386	367	332	253	1338	EPARGNE BRUTE	1100
41	41	41	41	164	41	41	41	41	164	PROVISIONS POUR CONSOMMATION DE CAPITAL ET AJUSTEMENTS DIVERS	1200
201	195	294	348	1038	345	326	291	212	1174	EPARGNE NETTE	1400
94	94	94	94	376	107	107	107	107	428	ACQUISITION DE CAPITAL NON-FINANCIER	1500
94	94	94	94	376	107	107	107	107	428	FORMATION BRUTE DE CAPITAL FIXE	1600
-	-	-	-	-	-	-	-	-	-	ACHATS NETS D'ACTIFS EXISTANTS OU INTANGIBLES	1800
148	142	241	295	826	279	260	225	146	910	PRETS NET OU EMPRUNT NET (1100-1500)	1900
219	194	325	175	913	95	253	1322	-509	1161	INVESTISSEMENT FINANCIER NET (2100-3100)	2000
6577	9408	2997	12111	31093	9024	16015	11143	8404	44586	VARIATION NETTE DE L'ACTIF FINANCIER	2100
1457	933	-80	1780	4090	-580	65	1715	-2466	-1266	ARGENT LIQUIDE ET DEPOTS:	2310
-546	401	-58	857	654	-173	-175	533	143	328	ARGENT LIQUIDE ET DEPOTS BANCAIRES	2311
2003	532	-22	923	3436	-407	240	1182	-2609	-1594	DEVISES ET DEPOTS ETRANGERS	2313
627	900	946	1194	3667	719	1240	941	133	3033	COMPTES A RECEVOIR:	2320
2393	7300	-1517	7639	15815	8942	11584	5668	7736	33930	CREDIT A LA CONSOMMATION	2321
-8	265	709	-173	793	719	404	893	-1190	826	PRETS:	2330
-61	128	127	-748	-554	609	-48	549	235	1345	PRETS BANCAIRES	2331
473	-24	-87	79	441	-1026	-248	-959	-51	-2284	BONS DU TRESOR FEDERAUX	2340
-452	-563	-264	-239	-1518	-209	-136	302	870	827	PAPIER DE SOCIETES DE FINANCEMENT ET AUTRE PAPIER A COURT TERME	2350
-348	-271	-68	-277	-964	-182	-248	-39	-452	-921	HYPOTHEQUES	2410
26	-3	-1	10	32	-17	-42	-31	188	98	OBLIGATIONS:	2420
-23	-19	-5	-23	-70	-36	-25	-20	-20	-101	OBLIGATIONS FEDERALES	2421
-107	-270	-190	51	-516	26	179	392	1154	1751	OBLIGATIONS PROVINCIALES	2422
2207	583	2315	1877	6982	-1273	3873	661	904	4165	OBLIGATIONS MUNICIPALES	2423
-165	42	-60	-	-183	-102	138	222	136	394	AUTRES OBLIGATIONS CANADIENNES	2424
5	13	2	6	26	20	56	12	-12	76	CREANCES SUR DES ENTREPRISES ASSOCIEES:	2510
101	-169	906	696	1534	1205	-913	1139	2109	3540	CONSTITUEES	2512
6358	9214	2672	11936	30180	8929	15762	9821	8913	43425	ACTIONS	2520
6141	7686	2687	9316	25830	4531	13188	6037	5874	29630	INVESTISSEMENTS ETRANGERS	2530
2035	6639	464	4744	13882	7464	5030	4299	7164	23957	AUTRES ELEMENTS DE L'ACTIF FINANCIER	2610
-743	716	1089	158	1220	-1465	1621	-1696	2375	835	VARIATION NETTE DU PASSIF	3100
4106	1047	2223	4572	11948	-2933	8158	1738	-1290	5673	ARGENT LIQUIDE ET DEPOTS:	3310
-47	-51	-4	-	-102	34	5	-20	2	21	ARGENT LIQUIDE ET DEPOTS BANCAIRES	3311
-1	49	10	217	275	54	252	169	711	1186	(MOINS DES DEPOTS A VUE DE)	
415	1270	-258	843	2270	3676	2039	3243	1682	10640	DEVISES ET DEPOTS ETRANGERS	3313
44	128	30	165	367	579	335	104	460	1478	EMPRUNTS:	3330
-194	132	207	1395	1540	55	-57	288	184	470	AUTRES EMPRUNTS	3332
-71	-52	-84	120	-87	184	7	-1097	655	-251	OBLIGATIONS:	3420
										AUTRES OBLIGATIONS CANADIENNES	3424
										ENGAGEMENTS ENVERS DES ENTREPRISES ASSOCIEES: ...	3510
										CONSTITUEES	3512
										ACTIONS	3520
										AUTRES ELEMENTS DU PASSIF	3610
										DIVERGENCE (1900-2000)	4000

TABLEAU 2-13. FLUX SECTORIELS PAR ANNEES ET TRIMESTRES

SOUS-SECTEUR VI 2. QUASI-BANQUES

1980					1981					CATEGORIES	NUMERO DE CATEGORIE
I	II	III	IV	ANNEE	I	II	III	IV	ANNEE		
MILLIONS DE DOLLARS											
11	14	43	48	116	36	37	5	5	83	EPARGNE BRUTE	1100
16	16	15	17	64	16	16	16	16	64	PROVISIONS POUR CONSOMMATION DE CAPITAL ET AJUSTEMENTS DIVERS	1200
-5	-2	28	31	52	20	21	-11	-11	19	EPARGNE NETTE	1400
37	43	72	55	207	12	28	31	54	125	ACQUISITION DE CAPITAL NON-FINANCIER	1500
41	37	60	52	190	14	26	38	45	123	FORMATION BRUTE DE CAPITAL FIXE	1600
-4	6	12	3	17	-2	2	-7	9	2	ACHATS NETS D'ACTIFS EXISTANTS OU INTANGIBLES	1800
-26	-29	-29	-7	-91	24	9	-26	-49	-42	PRETS NET OU EMPRUNT NET (1100-1500)	1900
-26	-29	-29	-7	-91	24	9	-26	-46	-39	INVESTISSEMENT FINANCIER NET (2100-3100)	2000
2434	3608	3161	4022	13225	4893	3667	3028	578	12166	VARIATION NETTE DE L'ACTIF FINANCIER	2100
-312	914	-377	184	409	584	589	450	152	1775	ARGENT LIQUIDE ET DEPOTS:	2310
-318	929	-697	351	265	977	316	317	38	1648	ARGENT LIQUIDE ET DEPOTS BANCAIRES	2311
-6	12	143	11	160	-68	305	36	91	364	DEPOTS DANS LES AUTRES INSTITUTIONS	2312
12	-27	177	-178	-16	-325	-32	97	23	-237	DEVICES ET DEPOTS ETRANGERS	2313
359	124	108	169	760	313	285	-36	22	584	COMPTES A RECEVOIR:	2320
47	182	197	80	506	426	154	8	129	717	CREDIT A LA CONSOMMATION	2321
34	70	200	252	556	113	-184	-63	-193	-327	PRETS:	2330
352	313	302	101	1068	-81	270	925	-630	484	AUTRES PRETS	2332
1041	1495	2295	2312	7143	2192	2094	1517	543	6346	BONS DU TRESOR FEDERAUX	2340
617	217	495	181	1510	770	95	-17	243	1091	PAPIER DE SOCIETES DE FINANCEMENT ET AUTRE PAPIER A COURT TERME	2350
360	-48	193	38	543	183	-51	-23	-181	-72	HYPOTHEQUES	2410
201	146	51	1	399	57	103	-108	34	86	OBLIGATIONS:	2420
-10	-7	-21	-55	-93	11	-89	-54	-32	-164	OBLIGATIONS FEDERALES	2421
66	126	272	197	661	519	132	168	422	1241	OBLIGATIONS PROVINCIALES	2422
33	81	13	422	549	63	66	32	64	225	OBLIGATIONS MUNICIPALES	2423
107	85	75	-45	222	62	33	80	148	323	AUTRES OBLIGATIONS CANADIENNES	2424
14	8	-	24	46	30	1	-12	-2	17	CREANCES SUR DES ENTREPRISES ASSOCIEES:	2510
142	119	-147	342	456	421	264	144	102	931	CONSTITUEES	2512
2460	3637	3190	4029	13316	4869	3658	3054	624	12205	ACTIONS	2520
2076	2880	2268	3692	10916	3897	3176	1874	899	9846	INVESTISSEMENTS ETRANGERS	2530
2076	2880	2268	3692	10916	3897	3176	1874	899	9846	AUTRES ELEMENTS DE L'ACTIF FINANCIER	2610
-	-	-	-	-	-	-	-	-	-	VARIATION NETTE DU PASSIF	3100
-207	512	-51	367	621	608	311	314	112	1345	ARGENT LIQUIDE ET DEPOTS:	3310
-178	85	-101	43	-151	479	285	-36	22	750	DEPOTS	3312
-29	427	50	324	772	129	26	350	90	595	DEVICES ET DEPOTS ETRANGERS	3313
54	5	175	-196	38	123	-49	121	84	279	EMPRUNTS:	3330
5	-1	-1	17	20	1	-54	2	-1	-52	EMPRUNTS BANCAIRES	3331
-100	167	80	-31	116	-119	155	65	-31	70	AUTRES EMPRUNTS	3332
8	45	99	8	160	67	32	-73	1	7	PAPIER DE SOCIETES DE FINANCEMENT ET AUTRE PAPIER A COURT TERME	3350
83	120	121	85	409	39	66	93	159	357	HYPOTHEQUES	3410
541	-91	499	87	1036	273	21	658	-599	353	OBLIGATIONS:	3420
-	-	-	-	-	-	-	-	-3	-3	AUTRES OBLIGATIONS CANADIENNES	3424
-	-	-	-	-	-	-	-	-3	-3	ENGAGEMENTS ENVERS DES ENTREPRISES ASSOCIEES:	3510
-	-	-	-	-	-	-	-	-3	-3	CONSTITUEES	3512
-	-	-	-	-	-	-	-	-3	-3	ACTIONS	3520
-	-	-	-	-	-	-	-	-3	-3	AUTRES ELEMENTS DU PASSIF	3610
-	-	-	-	-	-	-	-	-3	-3	DIVERGENCE (1900-2000)	4000

TABLEAU 2-14. FLUX SECTORIELS PAR ANNEES ET TRIMESTRES
SOUS-SECTEUR VI 2.1. BANQUES D'EPARGNE DU QUEBEC

1980					1981					CATEGORIES	NUMERO DE CATEGORIE
I	II	III	IV	ANNEE	I	II	III	IV	ANNEE		
MILLIONS DE DOLLARS											
-	-	-	-1	-1	-	-	-	-	-	EPARGNE BRUTE	1100
-	-	-	1	1	-	-	-	-	-	PROVISIONS POUR CONSOMMATION DE CAPITAL ET AJUSTEMENTS DIVERS	1200
-	-	-	-2	-2	-	-	-	-	-	EPARGNE NETTE	1400
-	-	-	-	-	-	-	-	13	13	ACQUISITION DE CAPITAL NON-FINANCIER	1500
-	-	-	-	-	-	-	-	-	-	FORMATION BRUTE DE CAPITAL FIXE	1600
-	-	-	-	-	-	-	-	13	13	ACHATS NETS D'ACTIFS EXISTANTS OU INTANGIBLES	1800
-	-	-	-1	-1	-	-	-	-13	-13	PRETS NET OU EMPRUNT NET (1100-1500)	1900
-	-	-	-1	-1	-	-	-	-10	-10	INVESTISSEMENT FINANCIER NET (2100-3100)	2000
-42	48	34	76	116	18	26	80	60	184	VARIATION NETTE DE L'ACTIF FINANCIER	2100
-30	40	14	51	75	-24	42	104	-29	93	ARGENT LIQUIDE ET DEPOTS:	2310
-31	41	14	51	75	-25	43	91	-23	86	ARGENT LIQUIDE ET DEPOTS BANCAIRES	2311
1	-1	-	-	-	1	-1	13	-6	7	DEUISES ET DEPOTS ETRANGERS	2313
7	9	8	3	27	4	8	-9	-18	-15	COMPTES A RECEVOIR:	2320
-1	4	-1	4	6	-2	2	-5	9	4	CREDIT A LA CONSOMMATION	2321
4	6	11	8	29	4	16	-17	48	51	PRETS:	2330
-22	-13	4	10	-21	36	-42	7	21	22	AUTRES PRETS	2332
-10	-	4	10	4	2	-	-	-4	-2	HYPOTHEQUES	2410
-6	-2	-1	3	-6	10	-7	-4	72	71	OBLIGATIONS:	2420
-1	-7	-	-2	-10	25	-34	-4	-21	-34	OBLIGATIONS FEDERALES	2421
-5	-4	1	-1	-9	-1	-1	15	-26	-13	OBLIGATIONS PROVINCIALES	2422
-	-	-	-	-	-	-	-	18	18	OBLIGATIONS MUNICIPALES	2423
-	2	-2	-	-	-	-	-	11	11	AUTRES OBLIGATIONS CANADIENNES	2424
-42	48	34	77	117	18	26	80	70	194	ACTIONS	2520
-43	48	33	78	116	18	27	83	47	175	AUTRES ELEMENTS DE L'ACTIF FINANCIER	2610
-43	48	33	78	116	18	27	83	47	175	VARIATION NETTE DU PASSIF	3100
-	-	-	-	-	-	-	-	-	-	ARGENT LIQUIDE ET DEPOTS:	3310
-	-	-	-	-	-	-	-	-	-	DEPOTS	3312
-	-	-	-	-	-	-	-	-	-	DEUISES ET DEPOTS ETRANGERS	3313
-	-	-	-	-	-	-	-	-	-	EMPRUNTS:	3330
-	-	-	-	-	-	-	-	-	-	EMPRUNTS BANCAIRES	3331
-	-	-	-	-	-	-	-	-	-	ACTIONS	3520
1	-	1	-1	1	-	-1	-3	23	19	AUTRES ELEMENTS DU PASSIF	3610
-	-	-	-	-	-	-	-	-3	-3	DIVERGENCE (1900-2000)	4000

TABLEAU 2-15. FLUX SECTORIELS PAR ANNEES ET TRIMESTRES
SOUS-SECTEUR VI 2.2. CAISSES POPULAIRES ET CAISSES D'EPARGNE ET DE CREDIT

1980					1981					CATEGORIES	NUMERO DE CATEGORIE
I	II	III	IV	ANNEE	I	II	III	IV	ANNEE		
MILLIONS DE DOLLARS											
8	8	8	9	33	9	9	9	9	36	EPARGNE BRUTE	1100
8	8	8	9	33	9	9	9	9	36	PROVISIONS POUR CONSOMMATION DE CAPITAL ET AJUSTEMENTS DIVERS	1200
-	-	-	-	-	-	-	-	-	-	EPARGNE NETTE	1400
26	25	24	26	101	11	22	15	3	51	ACQUISITION DE CAPITAL NON-FINANCIER	1500
24	23	19	25	91	13	18	14	4	49	FORMATION BRUTE DE CAPITAL FIXE	1600
2	2	5	1	10	-2	4	1	-1	2	ACHATS NETS D'ACTIFS EXISTANTS OU INTANGIBLES	1800
-18	-17	-16	-17	-68	-2	-13	-6	6	-15	PRETS NET OU EMPRUNT NET (1100-1500)	1900
-18	-17	-16	-17	-68	-2	-13	-6	6	-15	INVESTISSEMENT FINANCIER NET (2100-3100)	2000
742	1056	769	1316	3883	1076	967	224	256	2523	VARIATION NETTE DE L'ACTIF FINANCIER	2100
-262	322	66	25	151	145	238	-12	386	757	ARGENT LIQUIDE ET DEPOTS:	2310
-247	302	-15	-17	23	170	34	-42	260	422	ARGENT LIQUIDE ET DEPOTS BANCAIRES	2311
-15	20	81	42	128	-25	204	30	126	335	DEPOTS DANS LES AUTRES INSTITUTIONS	2312
-	-	-	-	-	-	-	-	-	-	DEISES ET DEPOTS ETRANGERS	2313
153	43	1	-23	174	126	160	-39	-69	178	COMPTES A RECEVOIR:	2320
-74	128	91	147	292	82	94	37	126	339	CREDIT A LA CONSOMMATION	2321
-9	5	29	10	35	37	-18	17	-43	-7	PRETS:	2330
217	119	244	-63	517	-27	-95	137	-77	-62	AUTRES PRETS	2332
304	357	383	610	1654	286	405	87	-96	682	BONS DU TRESOR FEDERAUX	2340
368	-4	80	-82	362	115	-24	-100	76	67	PAPIER DE SOCIETES DE FINANCEMENT ET AUTRE PAPIER A COURT TERME	2350
210	-15	29	49	273	83	-60	-18	-9	-4	HYPOTHEQUES	2410
122	-2	18	-37	101	34	58	-75	-39	-22	OBLIGATIONS:	2420
-28	-12	-26	-48	-114	-23	-53	-55	-29	-160	OBLIGATIONS FEDERALES	2421
64	25	59	-46	102	21	31	48	153	253	OBLIGATIONS PROVINCIALES	2422
-13	20	-1	393	399	7	9	41	12	69	OBLIGATIONS MUNICIPALES	2423
27	-1	-13	-1	12	28	2	44	18	92	AUTRES OBLIGATIONS CANADIENNES	2424
4	-	-	-	4	-	-	-	-	-	CREANCES SUR DES ENTREPRISES ASSOCIEES:	2510
27	67	-111	300	283	277	196	12	-77	408	CONSTITUEES	2512
760	1073	785	1333	3951	1078	980	230	250	2538	ACTIONS	2520
773	690	874	925	3262	1027	969	95	460	2551	INVESTISSEMENTS ETRANGERS	2530
-119	198	61	46	186	594	264	-407	11	462	AUTRES ELEMENTS DE L'ACTIF FINANCIER	2610
-162	289	-200	122	49	-3	39	38	-25	49	VARIATION NETTE DU PASSIF	3100
9	59	-107	10	-29	97	102	-94	-44	61	ARGENT LIQUIDE ET DEPOTS:	3310
-171	230	-93	112	78	-100	-63	132	19	-12	DEPOTS	3312
-	100	-	10	110	10	-	-	-	10	(DONT DES DEPOTS TRANSFERABLES PAR CHEQUES DE)	
149	-6	111	276	530	44	-28	97	-185	-72	EMPRUNTS:	3330
-	-	-	-	-	-	-	-	-	-	EMPRUNTS BANCAIRES	3331
										AUTRES EMPRUNTS	3332
										OBLIGATIONS:	3420
										AUTRES OBLIGATIONS CANADIENNES	3424
										AUTRES ELEMENTS DU PASSIF	3610
										DIVERGENCE (1900-2000)	4000

TABLEAU 2-16. FLUX SECTORIELS PAR ANNEES ET TRIMESTRES
SOUS-SECTEUR VI 2.3. SOCIETES DE FIDUCIE

1980					1981					CATEGORIES	NUMERO DE CATEGORIE
I	II	III	IV	ANNEE	I	II	III	IV	ANNEE		
MILLIONS DE DOLLARS											
-	11	32	46	89	15	22	-3	7	41	EPARGNE BRUTE	1100
7	7	6	6	26	6	6	6	6	24	PROVISIONS POUR CONSOMMATION DE CAPITAL ET AJUSTEMENTS DIVERS	1200
-7	4	26	40	63	9	16	-9	1	17	EPARGNE NETTE	1400
9	19	44	31	103	-1	10	16	34	59	ACQUISITION DE CAPITAL NON-FINANCIER	1500
15	13	40	26	94	-	7	23	36	66	FORMATION BRUTE DE CAPITAL FIXE	1600
-6	6	4	5	9	-1	3	-7	-2	-7	ACHATS NETS D'ACTIFS EXISTANTS OU INTANGIBLES	1800
-9	-8	-12	15	-14	16	12	-19	-27	-18	PRETS NET OU EMPRUNT NET (1100-1500)	1900
-9	-8	-12	15	-14	16	12	-19	-27	-18	INVESTISSEMENT FINANCIER NET (2100-3100)	2000
1548	1563	982	1380	5473	2391	1455	1186	-491	4541	VARIATION NETTE DE L'ACTIF FINANCIER	2100
-60	421	-326	-164	-129	635	146	350	-188	943	ARGENT LIQUIDE ET DEPOTS:	2310
-80	444	-551	70	-117	960	116	234	-162	1148	ARGENT LIQUIDE ET DEPOTS BANCAIRES	2311
5	-10	61	-56	-	-5	67	26	-30	58	DEPOTS DANS LES AUTRES INSTITUTIONS	2312
15	-13	164	-178	-12	-320	-37	90	4	-263	DEVISES ET DEPOTS ETRANGERS	2313
195	68	100	187	550	178	115	15	111	419	COMPTES A RECEVOIR:	2320
110	44	83	-91	146	315	32	3	6	356	CREDIT A LA CONSOMMATION	2321
26	56	80	249	411	140	-158	-97	-107	-222	PRETS:	2330
161	118	88	121	488	-33	380	569	-391	525	AUTRES PRETS	2332
613	459	672	711	2455	434	678	114	-168	1058	BONS DU TRESCR FEDERAUX	2340
258	284	255	206	1003	471	71	99	101	742	PAPIER DE SOCIETES DE FINANCEMENT ET AUTRE PAPIER A COURT TERME	2350
142	-23	100	-45	174	84	30	-5	-145	-36	HYPOTHEQUES	2410
84	147	37	30	298	14	32	-29	2	19	OBLIGATIONS:	2420
17	7	7	-3	28	8	-2	6	18	30	OBLIGATIONS FEDERALES	2421
15	153	111	224	503	365	11	127	226	729	OBLIGATIONS PROVINCIALES	2422
47	28	8	35	118	32	39	-12	53	112	OBLIGATIONS MUNICIPALES	2423
70	84	55	70	279	79	108	51	41	279	AUTRES OBLIGATIONS CANADIENNES	2424
8	-	-	15	23	25	2	-12	-2	13	CREANCES SUR DES ENTREPRISES ASSOCIEES:	2510
120	1	-33	41	129	115	42	106	53	316	CONSTITUEES	2512
1557	1571	994	1365	5487	2375	1443	1205	-464	4559	ACTIONS	2520
1224	1540	665	1367	4796	2108	1596	787	-377	4114	INVESTISSEMENTS ETRANGERS	2530
31	286	159	82	558	-1	212	-38	135	308	AUTRES ELEMENTS DE L'ACTIF FINANCIER	2610
15	39	-45	55	64	187	-153	-59	35	10	VARIATION NETTE DU PASSIF	3100
1	31	-54	40	18	196	-151	-62	36	19	ARGENT LIQUIDE ET DEPOTS:	3310
14	8	9	15	46	-9	-2	3	-1	-9	DEPOTS	3312
-5	-	1	-	-4	-	-	1	1	2	(DONT DES DEPOTS TRANSFERABLES PAR CHEQUES DE)	
4	1	2	17	24	5	-63	2	-3	-59	EMPRUNTS:	3330
-	-	-	-	-	-4	-	-	28	24	EMPRUNTS BANCAIRES	3331
-14	36	108	7	137	10	13	-30	-27	-34	AUTRES EMPRUNTS	3332
45	14	6	60	125	59	29	40	104	232	PAPIER DE SOCIETES DE FINANCEMENT ET AUTRE PAPIER A COURT TERME	3350
288	-59	257	-141	345	10	21	464	-225	270	HYPOTHEQUES	3410
-	-	-	-	-	-	-	-	-	-	OBLIGATIONS:	3420
-	-	-	-	-	-	-	-	-	-	AUTRES OBLIGATIONS CANADIENNES	3424
-	-	-	-	-	-	-	-	-	-	ENGAGEMENTS ENVERS DES ENTREPRISES ASSOCIEES: ..	3510
-	-	-	-	-	-	-	-	-	-	CONSTITUEES	3512
-	-	-	-	-	-	-	-	-	-	ACTIONS	3520
-	-	-	-	-	-	-	-	-	-	AUTRES ELEMENTS DU PASSIF	3610
-	-	-	-	-	-	-	-	-	-	DIVERGENCE (1900-2000)	4000

TABLEAU 2-17. FLUX SECTORIELS PAR ANNEES ET TRIMESTRES
SOUS-SECTEUR VI 2.4. SOCIETES DE PRETS HYPOTHECAIRES

1980					1981					CATEGORIES	NUMERO DE CATEGORIE
I	II	III	IV	ANNEE	I	II	III	IV	ANNEE		
MILLIONS DE DOLLARS											
3	-5	3	-6	-5	12	6	-1	-11	6	EPARGNE BRUTE	1100
1	1	1	1	4	1	1	1	1	4	PROVISIONS POUR CONSOMMATION DE CAPITAL ET AJUSTEMENTS DIVERS	1200
2	-6	2	-7	-9	11	5	-2	-12	2	EPARGNE NETTE	1400
2	-1	4	-2	3	2	-4	-	4	2	ACQUISITION DE CAPITAL NON-FINANCIER	1500
2	1	1	1	5	1	1	1	5	8	FORMATION BRUTE DE CAPITAL FIXE	1600
-	-2	3	-3	-2	1	-5	-1	-1	-6	ACHATS NETS D'ACTIFS EXISTANTS OU INTANGIBLES	1800
1	-4	-1	-4	-8	10	10	-1	-15	4	PRETS NET OU EMPRUNT NET (1100-1500)	1900
1	-4	-1	-4	-8	10	10	-1	-15	4	INVESTISSEMENT FINANCIER NET (2100-3100)	2000
186	941	1376	1250	3753	1408	1219	1538	753	4918	VARIATION NETTE DE L'ACTIF FINANCIER	2100
40	131	-131	272	312	-172	163	8	-17	-18	ARGENT LIQUIDE ET DEPOTS:	2310
40	142	-145	247	284	-128	123	34	-37	-8	ARGENT LIQUIDE ET DEPOTS BANCAIRES	2311
4	2	1	25	32	-38	34	-20	-5	-29	DEPOTS DANS LES AUTRES INSTITUTIONS	2312
-4	-13	13	-	-4	-6	6	-6	25	19	DEVOISES ET DEPOTS ETRANGERS	2313
4	4	-1	2	9	5	2	-3	-2	2	COMPTES A RECEVOIR:	2320
										CREDIT A LA CONSOMMATION	2321
										PRETS:	2330
12	6	24	20	62	31	26	-27	-12	18	AUTRES PRETS	2332
17	9	91	-7	110	-64	-8	17	-43	-98	BONS DU TRESOR FEDERAUX	2340
-26	76	-30	43	63	-21	-15	219	-162	21	PAPIER DE SOCIETES DE FINANCEMENT ET AUTRE PAPIER A COURT TERME	2350
120	673	1229	983	3005	1468	995	1333	759	4555	HYPOTHEQUES	2410
13	-50	156	47	166	148	90	-23	45	260	OBLIGATIONS:	2420
18	-10	60	24	92	14	-21	-	-23	-30	OBLIGATIONS FEDERALES	2421
1	3	-3	5	6	-1	20	-	-1	18	OBLIGATIONS PROVINCIALES	2422
2	5	-2	-2	3	1	-	-1	-	-	OBLIGATIONS MUNICIPALES	2423
-8	-48	101	20	65	134	91	-22	69	272	AUTRES OBLIGATIONS CANADIENNES	2424
										CREANCES SUR DES ENTREPRISES ASSOCIEES:	2510
-1	33	6	-6	32	24	18	3	-1	44	CONSTITUEES	2512
10	2	33	-114	-69	-45	-77	-15	71	-66	ACTIONS	2520
2	8	-	9	19	5	-1	-	-	4	INVESTISSEMENTS ETRANGERS	2530
-5	49	-1	1	44	29	26	26	115	196	AUTRES ELEMENTS DE L'ACTIF FINANCIER	2610
185	945	1377	1254	3761	1398	1209	1539	768	4914	VARIATION NETTE DU PASSIF	3100
										ARGENT LIQUIDE ET DEPOTS:	3310
122	602	696	1322	2742	744	584	909	769	3006	DEPOTS	3312
-16	-3	10	-8	-17	-14	1	-4	5	-12	(DONT DES DEPOTS TRANSFERABLES PAR CHEQUES DE)	
-60	184	194	190	508	424	425	335	102	1286	EMPRUNTS:	3330
-188	-5	60	-7	-140	186	334	120	30	670	EMPRUNTS BANCAIRES	3331
128	189	134	197	648	238	91	215	72	616	AUTRES EMPRUNTS	3332
59	5	174	-196	42	123	-49	120	83	277	PAPIER DE SOCIETES DE FINANCEMENT ET AUTRE PAPIER A COURT TERME	3350
1	-2	-3	-	-4	-4	9	-	2	7	HYPOTHEQUES	3410
										OBLIGATIONS:	3420
-100	67	80	-41	6	-125	155	65	-59	36	AUTRES OBLIGATIONS CANADIENNES	3424
										ENGAGEMENTS ENVERS DES ENTREPRISES ASSOCIEES: ...	3510
22	9	-9	1	23	37	19	-43	28	41	CONSTITUEES	3512
38	106	115	25	284	-20	37	53	55	125	ACTIONS	3520
103	-26	130	-47	160	219	29	100	-212	136	AUTRES ELEMENTS DU PASSIF	3610
-	-	-	-	-	-	-	-	-	-	DIVERGENCE (1900-2000)	4000

TABLEAU 2-18. FLUX SECTORIELS PAR ANNEES ET TRIMESTRES
SECTEUR VII. SOCIETES D'ASSURANCE ET REGIMES DE PENSION

1980					1981					CATEGORIES	NUMERO DE CATEGORIE
I	II	III	IV	ANNEE	I	II	III	IV	ANNEE		
MILLIONS DE DOLLARS											
9	12	10	10	41	11	12	8	10	41	EPARGNE BRUTE	1100
9	12	10	10	41	11	12	8	10	41	PROVISIONS POUR CONSOMMATION DE CAPITAL ET AJUSTEMENTS DIVERS	1200
-	-	-	-	-	-	-	-	-	-	EPARGNE NETTE	1400
139	137	94	132	502	89	166	178	269	702	ACQUISITION DE CAPITAL NON-FINANCIER	1500
13	13	13	13	52	23	24	23	24	94	FORMATION BRUTE DE CAPITAL FIXE	1600
126	124	81	119	450	66	142	155	245	608	ACHATS NETS D'ACTIFS EXISTANTS OU INTANGIBLES	1800
-130	-125	-84	-122	-461	-78	-154	-170	-259	-661	PRETS NET OU EMPRUNT NET (1100-1500)	1900
-130	-125	-84	-122	-461	-78	-154	-170	-259	-661	INVESTISSEMENT FINANCIER NET (2100-3100)	2000
3297	2757	2806	4289	13149	3959	3492	2804	3325	13580	VARIATION NETTE DE L'ACTIF FINANCIER	2100
333	-41	401	55	748	15	182	115	935	1247	ARGENT LIQUIDE ET DEPOTS:	2310
345	-27	335	92	745	-52	202	58	919	1127	ARGENT LIQUIDE ET DEPOTS BANCAIRES	2311
17	-16	14	-14	1	49	-21	48	-13	63	DEPOTS DANS LES AUTRES INSTITUTIONS	2312
-29	2	52	-23	2	18	1	9	29	57	DEVICES ET DEPOTS ETRANGERS	2313
74	170	62	81	387	217	172	176	170	735	COMPTES A RECEVOIR:	2320
71	136	40	53	300	170	197	145	166	678	CREDIT A LA CONSOMMATION	2321
3	34	22	28	87	47	-25	31	4	57	EFFETS COMMERCIAUX	2322
-12	-4	13	164	161	-2	12	-5	11	16	PRETS:	2330
78	72	71	-3	218	133	-168	94	-14	45	AUTRES PRETS	2332
-56	157	-253	-24	-176	169	169	690	91	1119	BONS DU TRESOR FEDERAUX	2340
394	506	599	546	2045	490	730	512	317	2049	PAPIER DE SOCIETES DE FINANCEMENT ET AUTRE PAPIER A COURT TERME	2350
1888	1458	1043	1993	6382	1789	1517	961	1083	5350	HYPOTHEQUES	2410
772	410	344	844	2370	572	382	336	132	1422	OBLIGATIONS:	2420
729	560	181	814	2284	720	692	160	402	1974	OBLIGATIONS FEDERALES	2421
57	69	75	26	227	66	94	61	35	256	OBLIGATIONS PROVINCIALES	2422
330	419	443	309	1501	431	349	404	514	1698	OBLIGATIONS MUNICIPALES	2423
										AUTRES OBLIGATIONS CANADIENNES	2424
20	4	22	28	74	42	-9	-32	58	59	CREANCES SUR DES ENTREPRISES ASSOCIEES:	2510
315	346	607	1150	2418	758	840	147	524	2269	CONSTITUEES	2512
164	81	134	243	622	169	140	4	166	479	ACTIONS	2520
99	8	107	56	270	179	-93	142	-16	212	INVESTISSEMENTS ETRANGERS	2530
3427	2882	2890	4411	13610	4037	3646	2974	3584	14241	AUTRES ELEMENTS DE L'ACTIF FINANCIER	2610
2	4	1	-6	1	18	7	-14	6	17	VARIATION NETTE DU PASSIF	3100
218	-28	-57	-85	48	171	113	98	-144	238	COMPTES A PAYER:	3320
197	-16	-58	-75	48	155	123	97	-144	231	EFFETS COMMERCIAUX	3322
21	-12	1	-10	-	16	-10	1	-	7	EMPRUNTS:	3330
-7	9	10	18	30	-6	-	4	19	17	EMPRUNTS BANCAIRES	3331
3238	2888	2900	4425	13451	3791	3575	2957	3685	14008	AUTRES EMPRUNTS	3332
-19	-13	-3	-7	-42	-14	23	-	-46	-37	HYPOTHEQUES	3410
2	2	2	1	7	2	2	2	1	7	ASSURANCES-VIE ET RENTES	3430
-7	20	37	65	115	75	-74	-73	63	-9	ENGAGEMENTS ENVERS DES ENTREPRISES ASSOCIEES:	3510
-	-	-	-	-	-	-	-	-	-	CONSTITUEES	3512
										ACTIONS	3520
										AUTRES ELEMENTS DU PASSIF	3610
										DIVERGENCE (1900-2000)	4000

TABLEAU 2-19. FLUX SECTORIELS PAR ANNEES ET TRIMESTRES
SOUS-SECTEUR VII 1. LES OPERATIONS EN ASSURANCE-VIE DES SOCIETES D'ASSURANCE-VIE ET DE SECOURS MUTUELS

1980					1981					CATEGORIES	NUMERO DE CATEGORIE
I	II	III	IV	ANNEE	I	II	III	IV	ANNEE		
MILLIONS DE DOLLARS											
9	12	10	10	41	11	12	8	10	41	EPARGNE BRUTE	1100
9	12	10	10	41	11	12	8	10	41	PROVISIONS POUR CONSOMMATION DE CAPITAL ET AJUSTEMENTS DIVERS	1200
-	-	-	-	-	-	-	-	-	-	EPARGNE NETTE	1400
53	106	62	88	309	26	81	88	160	355	ACQUISITION DE CAPITAL NON-FINANCIER	1500
13	13	13	13	52	23	24	23	24	94	FORMATION BRUTE DE CAPITAL FIXE	1600
40	93	49	75	257	3	57	65	136	261	ACHATS NETS D'ACTIFS EXISTANTS OU INTANGIBLES	1800
-44	-94	-52	-78	-268	-15	-69	-80	-150	-314	PRETS NET OU EMPRUNT NET (1100-1500)	1900
-44	-94	-52	-78	-268	-15	-69	-80	-150	-314	INVESTISSEMENT FINANCIER NET (2100-3100)	2000
1138	795	755	935	3623	1570	1088	895	949	4502	VARIATION NETTE DE L'ACTIF FINANCIER	2100
85	-68	89	61	167	73	-78	-124	352	223	ARGENT LIQUIDE ET DEPOTS:	2310
60	-52	78	68	154	33	-72	-135	373	199	ARGENT LIQUIDE ET DEPOTS BANCAIRES	2311
24	-13	9	-5	15	24	-5	-	-21	-2	DEPOTS DANS LES AUTRES INSTITUTIONS	2312
1	-3	2	-2	-2	16	-1	11	-	26	DEVICES ET DEPOTS ETRANGERS	2313
78	167	80	60	385	227	205	223	156	811	COMPTES A RECEVOIR:	2320
71	136	40	53	300	170	197	145	166	678	CREDIT A LA CONSOMMATION	2321
7	31	40	7	85	57	8	78	-10	133	EFFETS COMMERCIAUX	2322
-15	8	11	4	8	-5	-7	3	1	-8	PRETS:	2330
11	13	19	-24	19	109	-79	-	-16	14	AUTRES PRETS	2332
3	39	-35	-31	-24	143	-17	166	-70	222	BONS DU TRESOR FEDERAUX	2340
278	332	375	439	1424	319	499	357	140	1315	PAPIER DE SOCIETES DE FINANCEMENT ET AUTRE PAPIER A COURT TERME	2350
734	243	115	422	1514	478	492	294	304	1568	HYPOTHEQUES	2410
239	45	15	168	467	179	158	69	-53	353	OBLIGATIONS:	2420
85	-3	-39	104	147	45	106	-1	-22	128	OBLIGATIONS FEDERALES	2421
18	24	9	32	83	8	33	22	17	80	OBLIGATIONS PROVINCIALES	2422
392	177	130	118	817	246	195	204	362	1007	OBLIGATIONS MUNICIPALES	2423
20	4	22	28	74	42	-9	-32	58	59	AUTRES OBLIGATIONS CANADIENNES	2424
-60	16	60	33	49	120	99	-42	17	194	CREANCES SUR DES ENTREPRISES ASSOCIEES:	2510
-24	23	-4	-24	-29	42	-9	-32	58	59	CONSTITUEES	2512
28	18	23	-33	36	120	99	-42	17	194	ACTIONS	2520
1182	889	807	1013	3891	1585	1157	975	1099	4816	INVESTISSEMENTS ETRANGERS	2530
2	4	1	-6	1	15	-19	-	24	20	AUTRES ELEMENTS DE L'ACTIF FINANCIER	2610
205	-22	-54	-86	43	49	2	50	-17	84	VARIATION NETTE DU PASSIF	3100
184	-10	-55	-76	43	18	7	-14	6	17	COMPTES A PAYER:	3320
21	-12	1	-10	-	171	106	102	-140	239	EFFETS COMMERCIAUX	3322
-7	9	10	18	30	155	116	102	-140	233	EMPRUNTS:	3330
1031	884	844	986	3745	16	-10	-	-	6	EMPRUNTS BANCAIRES	3331
-19	-13	-3	-7	-42	-6	-	4	19	17	AUTRES EMPRUNTS	3332
2	2	2	1	7	171	106	102	-140	239	HYPOTHEQUES	3410
-32	25	7	107	107	-7	9	10	18	30	ASSURANCES-VIE ET RENTES	3430
-	-	-	-	-	-14	23	-	-46	-37	ENGAGEMENTS ENVERS DES ENTREPRISES ASSOCIEES:	3510
-	-	-	-	-	2	2	2	1	7	CONSTITUEES	3512
-	-	-	-	-	2	2	2	1	7	ACTIONS	3520
-	-	-	-	-	55	-65	-52	92	30	AUTRES ELEMENTS DU PASSIF	3610
-	-	-	-	-	-	-	-	-	-	DIVERGENCE (1900-2000)	4000

TABLEAU 2-20. FLUX SECTORIELS PAR ANNEES ET TRIMESTRES
SOUS-SECTEUR VII 2. LES CAISSES SEPARÉES DES SOCIÉTÉS D'ASSURANCE-VIE

1980					1981					CATEGORIES	NUMERO DE CATEGORIE	
I	II	III	IV	ANNEE	I	II	III	IV	ANNEE			
MILLIONS DE DOLLARS												
-	-	-	-	-	-	-	-	-	-	-	EPARGNE BRUTE	1100
-	-	3	10	13	16	21	22	39	98		ACQUISITION DE CAPITAL NON-FINANCIER	1500
-	-	-	-	-	-	-	-	-	-		FORMATION BRUTE DE CAPITAL FIXE	1600
-	-	3	10	13	16	21	22	39	98		ACHATS NETS D'ACTIFS EXISTANTS OU INTANGIBLES	1800
-	-	-3	-10	-13	-16	-21	-22	-39	-98		PRETS NET OU EMPRUNT NET (1100-1500)	1900
-	-	-3	-10	-13	-16	-21	-22	-39	-98		INVESTISSEMENT FINANCIER NET (2100-3100)	2000
219	209	301	211	940	272	66	210	106	654		VARIATION NETTE DE L'ACTIF FINANCIER	2100
135	-30	3	-12	96	-29	68	93	168	300		ARGENT LIQUIDE ET DEPOTS:	2310
145	-31	-4	-27	83	-22	61	84	164	287		ARGENT LIQUIDE ET DEPOTS BANCAIRES	2311
4	-1	5	-6	2	5	1	1	1	8		DEPOTS DANS LES AUTRES INSTITUTIONS	2312
-14	2	2	21	11	-12	6	8	3	5		DEVISES ET DEPOTS ETRANGERS	2313
-	-	-	-	-	-	-	-	-	-		COMPTES A RECEVOIR:	2320
-	-	-	-	-	-	-	-	-	-		EFFETS COMMERCIAUX	2322
-	-	-	-	-	-	-	-	-	-		PRETS:	2330
-10	-6	3	14	1	-10	7	-14	2	-15		AUTRES PRETS	2332
23	-6	15	5	37	39	-33	83	-36	53		BONS DU TRESOR FEDERAUX	2340
-21	1	47	42	69	16	-6	49	-53	6		PAPIER DE SOCIÉTÉS DE FINANCEMENT ET AUTRE PAPIER A COURT TERME	2350
43	26	32	52	153	18	19	10	-3	44		HYPOTHEQUES	2410
59	177	31	63	330	150	25	33	-9	199		OBLIGATIONS:	2420
100	52	32	22	206	69	-38	17	-7	41		OBLIGATIONS FEDERALES	2421
1	49	5	36	91	41	44	1	-2	84		OBLIGATIONS PROVINCIALES	2422
5	4	3	6	18	21	4	-1	4	28		OBLIGATIONS MUNICIPALES	2423
-47	72	-9	-1	15	19	15	16	-4	46		AUTRES OBLIGATIONS CANADIENNES	2424
-20	51	103	18	152	34	41	-27	37	85		ACTIONS	2520
22	-2	31	33	84	1	-14	-7	-4	-24		INVESTISSEMENTS ETRANGERS	2530
-12	-2	36	-4	18	53	-41	-10	4	6		AUTRES ELEMENTS DE L'ACTIF FINANCIER	2610
219	209	304	221	953	288	87	232	145	752		VARIATION NETTE DU PASSIF	3100
-	-	-	-	-	-	-	-	-	-		COMPTES A PAYER:	3320
-	-	-	-	-	-	-	-	-	-		EFFETS COMMERCIAUX	3322
13	-6	-3	1	5	-	7	-4	-4	-1		EMPRUNTS:	3330
13	-6	-3	1	5	-	7	-5	-4	-2		EMPRUNTS BANCAIRES	3331
-	-	-	-	-	-	-	1	-	1		AUTRES EMPRUNTS	3332
181	220	277	262	940	268	89	257	178	792		ASSURANCES-VIE ET RENTES	3430
25	-5	30	-42	8	20	-9	-21	-29	-39		AUTRES ELEMENTS DU PASSIF	3610
-	-	-	-	-	-	-	-	-	-		DIVERGENCE (1900-2000)	4000

TABEAU 2-21. FLUX SECTORIELS PAR ANNEES ET TRIMESTRES

SOUS-SECTEUR VII 3. REGIMES DE PENSION EN FIDUCIE

1980					1981					CATEGORIES	NUMERO DE CATEGORIE
I	II	III	IV	ANNEE	I	II	III	IV	ANNEE		
MILLIONS DE DOLLARS											
-	-	-	-	-	-	-	-	-	-	EPARGNE BRUTE	1100
86	31	29	34	180	47	64	68	70	249	ACQUISITION DE CAPITAL NON-FINANCIER	1500
86	31	29	34	180	47	64	68	70	249	ACHATS NETS D'ACTIFS EXISTANTS OU INTANGIBLES	1800
-86	-31	-29	-34	-180	-47	-64	-68	-70	-249	PRETS NET OU EMPRUNT NET (1100-1500)	1900
-86	-31	-29	-34	-180	-47	-64	-68	-70	-249	INVESTISSEMENT FINANCIER NET (2100-2100)	2000
1940	1753	1750	3143	8586	2117	2338	1699	2270	8424	VARIATION NETTE DE L'ACTIF FINANCIER	2100
113	57	309	6	485	-29	192	146	415	724	ARGENT LIQUIDE ET DEPOTS:	2310
140	56	261	51	508	-63	213	109	382	641	ARGENT LIQUIDE ET DEPOTS BANCAIRES	2311
-11	-2	-	-3	-16	20	-17	47	7	57	DEPOTS DANS LES AUTRES INSTITUTIONS	2312
-16	3	48	-42	-7	14	-4	-10	26	26	DEVISES ET DEPOTS ETRANGERS	2313
-4	3	-18	21	2	-10	-33	-47	14	-76	COMPTES A RECEVOIR:	2320
										EFFETS COMMERCIAUX	2322
13	-6	-1	146	152	13	12	6	8	39	PRETS:	2330
44	65	37	16	162	-15	-56	11	38	-22	AUTRES PRETS	2332
-38	117	-265	-35	-221	10	192	475	214	891	BONS DU TRESOR FEDERAUX	2340
73	148	192	55	468	153	212	145	180	690	PAPIER DE SOCIETES DE FINANCEMENT ET AUTRE PAPIER A COURT TERME	2350
1095	1038	897	1508	4538	1161	1000	634	788	3583	HYPOTHEQUES	2410
433	313	297	654	1697	324	262	250	192	1028	OBLIGATIONS:	2420
643	514	215	674	2046	634	562	160	426	1762	OBLIGATIONS FEDERALES	2421
34	41	63	-12	126	37	57	40	14	148	OBLIGATIONS PROVINCIALES	2422
-15	170	322	192	669	166	139	184	156	645	OBLIGATIONS MUNICIPALES	2423
395	279	444	1099	2217	604	700	216	470	1990	AUTRES OBLIGATIONS CANADIENNES	2424
166	60	107	234	567	153	173	11	146	483	ACTIONS	2520
83	-8	48	93	216	77	-54	102	-3	122	INVESTISSEMENTS ETRANGERS	2530
2026	1784	1779	3177	8766	2164	2402	1767	2340	8673	AUTRES ELEMENTS DE L'ACTIF FINANCIER	2610
2026	1784	1779	3177	8766	2164	2402	1767	2340	8673	VARIATION NETTE DU PASSIF	3100
-	-	-	-	-	-	-	-	-	-	ASSURANCES-VIE ET RENTES	3430
-	-	-	-	-	-	-	-	-	-	DIVERGENCE (1900-2000)	4000

TABLEAU 2-22. FLUX SECTORIELS PAR ANNEES ET TRIMESTRES

SECTEUR VIII. AUTRES INSTITUTIONS FINANCIERES PRIVEES

1980					1981					CATEGORIES	NUMERO DE CATEGORIE
I	II	III	IV	ANNEE	I	II	III	IV	ANNEE		
MILLIONS DE DOLLARS											
125	181	128	8	442	-40	221	-22	-248	-89	EPARGNE BRUTE	1100
6	5	5	6	22	5	5	5	6	21	PROVISIONS POUR CONSOMMATION DE CAPITAL ET AJUSTEMENTS DIVERS	1200
119	176	123	2	420	-45	216	-27	-254	-110	EPARGNE NETTE	1400
20	72	22	8	122	31	21	-11	-2	39	ACQUISITION DE CAPITAL NON-FINANCIER	1500
13	18	14	14	59	13	20	13	18	64	FORMATION BRUTE DE CAPITAL FIXE	1600
7	54	8	-6	63	18	1	-24	-20	-25	ACHATS NETS D'ACTIFS EXISTANTS OU INTANGIBLES	1800
105	109	106	-	320	-71	200	-11	-246	-128	PRETS NET OU EMPRUNT NET (1100-1500)	1900
105	109	106	-	320	-71	200	-11	-246	-128	INVESTISSEMENT FINANCIER NET (2100-3100)	2000
2280	1344	2512	719	6855	2193	2276	3766	1508	9743	VARIATION NETTE DE L'ACTIF FINANCIER	2100
-143	-179	48	162	-112	-73	30	738	-460	235	ARGENT LIQUIDE ET DEPOTS:	2310
-287	-322	225	237	-147	-115	-68	453	-266	4	ARGENT LIQUIDE ET DEPOTS BANCAIRES	2311
-10	-46	65	-	9	-46	14	-34	-7	-73	DEPOTS DANS LES AUTRES INSTITUTIONS	2312
154	189	-242	-75	26	88	84	319	-187	304	DEVISES ET DEPOTS ETRANGERS	2313
-109	173	-150	287	201	67	386	77	154	684	COMPTES A RECEVOIR:	2320
-183	11	-74	301	55	-30	174	134	212	490	CREDIT A LA CONSOMMATION	2321
74	162	-76	-14	146	97	212	-57	-58	194	EFFETS COMMERCIAUX	2322
1082	557	693	1123	3455	418	1013	529	-388	1572	PRETS:	2330
401	205	183	-109	680	227	-69	-42	-172	-56	AUTRES PRETS	2332
254	-303	305	-620	-364	410	-436	-274	749	449	BONS DU TRESOR FEDERAUX	2340
21	142	128	24	315	76	-179	-50	38	-115	PAPIER DE SOCIETES DE FINANCEMENT ET AUTRE PAPIER A COURT TERME	2350
-26	480	15	-2	467	258	33	17	139	447	HYPOTHEQUES	2410
48	412	27	13	500	115	16	43	79	253	OBLIGATIONS:	2420
-8	55	-26	14	35	72	4	-21	14	69	OBLIGATIONS FEDERALES	2421
10	-11	7	19	25	14	-9	-15	-1	-11	OBLIGATIONS PROVINCIALES	2422
-76	24	7	-48	-93	57	22	10	47	136	OBLIGATIONS MUNICIPALES	2423
481	156	220	139	996	268	1043	3232	1794	6337	AUTRES OBLIGATIONS CANADIENNES	2424
-15	57	-68	61	35	276	367	-270	-208	165	CREANCES SUR DES ENTREPRISES ASSOCIEES:	2510
37	16	47	69	169	79	23	19	8	129	CONSTITUEES	2512
297	40	1091	-415	1013	187	65	-210	-146	-104	ACTIONS	2520
2175	1235	2406	719	6535	2264	2076	3777	1754	9871	INVESTISSEMENTS ETRANGERS	2530
4	6	-2	6	14	14	4	6	-3	21	AUTRES ELEMENTS DE L'ACTIF FINANCIER	2610
-14	-3	16	-1	-2	40	-3	-7	26	56	VARIATION NETTE DU PASSIF	3100
307	321	248	-594	282	1113	694	157	1694	3658	ARGENT LIQUIDE ET DEPOTS:	3310
-115	38	75	12	10	608	984	-330	926	2188	DEPOTS	3312
422	283	173	-606	272	505	-290	487	768	1470	COMPTES A PAYER:	3320
1103	102	511	981	2697	359	1083	964	-1409	997	EFFETS COMMERCIAUX	3322
-2	-2	-	-2	-6	3	9	23	-24	11	EMPRUNTS:	3330
125	271	42	-179	259	126	-81	64	240	349	EMPRUNTS BANCAIRES	3331
45	61	51	49	206	64	75	100	-16	223	AUTRES EMPRUNTS	3332
363	349	-138	298	872	116	-200	-134	384	166	PAPIER DE SOCIETES DE FINANCEMENT ET AUTRE PAPIER A COURT TERME	3350
165	-45	470	502	1092	283	352	1928	673	3236	HYPOTHEQUES	3410
79	175	1208	-341	1121	146	143	676	189	1154	OBLIGATIONS:	3420
-	-	-	-	-	-	-	-	-	-	AUTRES OBLIGATIONS CANADIENNES	3424
-	-	-	-	-	-	-	-	-	-	ASSURANCES-VIE ET RENTES	3430
-	-	-	-	-	-	-	-	-	-	ENGAGEMENTS ENVERS DES ENTREPRISES ASSOCIEES: ...	3510
-	-	-	-	-	-	-	-	-	-	CONSTITUEES	3512
-	-	-	-	-	-	-	-	-	-	ACTIONS	3520
-	-	-	-	-	-	-	-	-	-	AUTRES ELEMENTS DU PASSIF	3610
-	-	-	-	-	-	-	-	-	-	DIVERGENCE (1900-2000)	4000

TABLEAU 2-23. FLUX SECTORIELS PAR ANNEES ET TRIMESTRES
SOUS-SECTEUR VIII 1. COURTIER EN VALEURS MOBILIERES

1980					1981					CATEGORIES	NUMERO DE CATEGORIE
I	II	III	IV	ANNEE	I	II	III	IV	ANNEE		
MILLIONS DE DOLLARS											
39	29	24	12	104	15	8	-10	-6	7	EPARGNE BRUTE	1100
1	1	1	1	4	1	1	1	1	4	PROVISIONS POUR CONSOMMATION DE CAPITAL ET AJUSTEMENTS DIVERS	1200
38	28	23	11	100	14	7	-11	-7	3	EPARGNE NETTE	1400
2	4	3	6	15	5	5	6	11	27	ACQUISITION DE CAPITAL NON-FINANCIER	1500
2	4	3	6	15	5	5	6	11	27	FORMATION BRUTE DE CAPITAL FIXE	1600
-	-	-	-	-	-	-	-	-	-	ACHATS NETS D'ACTIFS EXISTANTS OU INTANGIBLES	1800
37	25	21	6	89	10	3	-16	-17	-20	PRETS NET OU EMPRUNT NET (1100-1500)	1900
37	25	21	6	89	10	3	-16	-17	-20	INVESTISSEMENT FINANCIER NET (2100-3100)	2000
116	100	1229	-1228	217	783	-306	-700	1059	836	VARIATION NETTE DE L'ACTIF FINANCIER	2100
-410	-66	22	202	-252	-50	-82	-135	786	519	ARGENT LIQUIDE ET DEPOTS:	2310
-414	-127	72	222	-247	-66	-139	-139	730	386	ARGENT LIQUIDE ET DEPOTS BANCAIRES	2311
-	-	1	2	3	-3	-	1	1	-1	DEPOTS DANS LES AUTRES INSTITUTIONS	2312
4	61	-51	-22	-8	19	57	3	55	134	DEVISES ET DEPOTS ETRANGERS	2313
-30	-34	-17	22	-59	-4	41	39	-50	26	PRETS:	2330
454	192	108	-207	547	112	-43	-195	-120	-246	AUTRES PRETS	2332
-22	-189	222	-595	-584	476	-129	-81	540	806	BONS DU TRESOR FEDERAUX	2340
-104	287	-120	-118	-55	124	-69	-112	51	-6	PAPIER DE SOCIETES DE FINANCEMENT ET AUTRE PAPIER A COURT TERME	2350
-54	241	-134	-84	-31	96	-39	-65	29	21	OBLIGATIONS:	2420
-25	25	18	-14	4	11	-22	-5	-4	-20	OBLIGATIONS FEDERALES	2421
9	-11	3	-	1	3	-3	-12	2	-10	OBLIGATIONS PROVINCIALES	2422
-34	32	-7	-20	-29	14	-5	-30	24	3	OBLIGATIONS MUNICIPALES	2423
5	-2	1	-	4	3	-	-2	36	37	AUTRES OBLIGATIONS CANADIENNES	2424
65	-47	-17	53	54	-7	25	27	-92	-47	CREANCES SUR DES ENTREPRISES ASSOCIEES:	2510
28	-28	-1	-3	-4	-3	-7	5	2	-3	CONSTITUEES	2512
130	-13	1031	-582	566	132	-42	-246	-94	-250	ACTIONS	2520
79	75	1208	-1234	128	773	-309	-684	1076	856	INVESTISSEMENTS ETRANGERS	2530
-114	65	462	-685	-272	598	-259	-1015	1201	525	AUTRES ELEMENTS DE L'ACTIF FINANCIER	2610
-493	-151	295	-100	-449	127	53	-397	740	523	VARIATION NETTE DU PASSIF	3100
379	216	167	-585	177	471	-312	-618	461	2	EMPRUNTS:	3330
-	5	4	-2	7	-1	-	3	-1	1	EMPRUNTS BANCAIRES	3331
17	64	-88	15	8	-3	-1	10	-11	-5	AUTRES EMPRUNTS	3332
-	-1	-1	5	3	2	1	3	-	6	PAPIER DE SOCIETES DE FINANCEMENT ET AUTRE PAPIER A COURT TERME	3350
176	-58	831	-567	382	177	-50	315	-113	329	ENGAGEMENTS ENVERS DES ENTREPRISES ASSOCIEES: ...	3510
-	-	-	-	-	-	-	-	-	-	CONSTITUEES	3512
-	-	-	-	-	-	-	-	-	-	ACTIONS	3520
-	-	-	-	-	-	-	-	-	-	AUTRES ELEMENTS DU PASSIF	3610
-	-	-	-	-	-	-	-	-	-	DIVERGENCE (1900-2000)	4000

TABLEAU 2-24. FLUX SECTORIELS PAR ANNEES ET TRIMESTRES

SOUS-SECTEUR VIII 2. FONDS MUTUELS

1980					1981					CATEGORIES	NUMERO DE CATEGORIE
I	II	III	IV	ANNEE	I	II	III	IV	ANNEE		
MILLIONS DE DOLLARS											
-	14	-44	-56	-86	-60	15	-21	-48	-114	EPARGNE BRUTE	1100
-	14	-44	-56	-86	-60	15	-21	-48	-114	EPARGNE NETTE	1400
-	-	-	-	-	-	-	-	-	-	ACQUISITION DE CAPITAL NON-FINANCIER	1500
-	-	-	-	-	-	-	-	-	-	ACHATS NETS D'ACTIFS EXISTANTS OU INTANGIBLES	1800
-	14	-44	-56	-86	-60	15	-21	-48	-114	PRETS NET OU EMPRUNT NET (1100-1500)	1900
-	14	-44	-56	-86	-60	15	-21	-48	-114	INVESTISSEMENT FINANCIER NET (2100-3100)	2000
105	-13	27	45	164	183	-12	-49	-4	118	VARIATION NETTE DE L'ACTIF FINANCIER	2100
31	-80	4	24	-21	3	-57	-13	28	-39	ARGENT LIQUIDE ET DEPOTS:	2310
23	-65	18	-9	-33	21	-52	-11	6	-36	ARGENT LIQUIDE ET DEPOTS BANCAIRES	2311
5	-16	-5	14	-2	-11	6	-6	2	-9	DEPOTS DANS LES AUTRES INSTITUTIONS	2312
3	1	-9	19	14	-7	-11	4	20	6	DEVISES ET DEPOTS ETRANGERS	2313
-	1	-	-	1	-	-	-	-	-	PRETS:	2330
1	-6	-	-	-5	24	-8	10	-2	24	AUTRES PRETS	2332
67	-28	16	-45	10	8	-55	-10	1	-56	BONS DU TRESOR FEDERAUX	2340
-8	-16	-2	-20	-46	-21	-30	-54	-61	-166	PAPIER DE SOCIETES DE FINANCEMENT ET AUTRE PAPIER A COURT TERME	2350
18	117	-12	10	133	-19	8	-21	5	-27	HYPOTHEQUES	2410
17	116	-7	4	130	-23	-10	-13	14	-32	OBLIGATIONS:	2420
9	10	-4	8	23	5	10	-1	-4	10	OBLIGATIONS FEDERALES	2421
2	-2	-	-1	-1	-	-1	-1	-1	-3	OBLIGATIONS PROVINCIALES	2422
-10	-7	-1	-1	-19	-1	9	-6	-4	-2	OBLIGATIONS MUNICIPALES	2423
-	-	-	-	-	-	-	-	-	-	AUTRES OBLIGATIONS CANADIENNES	2424
-	-	-	-	-	-	-	-	-	-	CREANCES SUR DES ENTREPRISES ASSOCIEES:	2510
-	-	-	-	-	-	-	-	-	-	CONSTITUEES	2512
-40	28	-54	14	-52	128	75	11	40	254	ACTIONS	2520
3	10	30	72	115	61	60	14	10	145	INVESTISSEMENTS ETRANGERS	2530
33	-39	45	-10	29	-1	-5	14	-25	-17	AUTRES ELEMENTS DE L'ACTIF FINANCIER	2610
105	-27	71	101	250	243	-27	-28	44	232	VARIATION NETTE DU PASSIF	3100
5	-5	4	1	5	-1	8	1	-3	5	EMPRUNTS:	3330
5	-5	4	1	5	-1	8	1	-3	5	EMPRUNTS BANCAIRES	3331
-	-	-	-	-	-	-	-	-	-	AUTRES EMPRUNTS	3332
87	-21	61	114	241	226	-32	-	34	228	ACTIONS	3520
13	-1	6	-14	4	18	-3	-29	13	-1	AUTRES ELEMENTS DU PASSIF	3610
-	-	-	-	-	-	-	-	-	-	DIVERGENCE (1900-2000)	4000

TABLEAU 2-25. FLUX SECTORIELS PAR ANNEES ET TRIMESTRES
SOUS-SECTEUR VIII 3. SOCIÉTÉS D'ASSURANCE-INCENDIE ET RISQUES DIVERS

1980					1981					CATEGORIES	NUMERO DE CATEGORIE
I	II	III	IV	ANNEE	I	II	III	IV	ANNEE		
MILLIONS DE DOLLARS											
28	37	32	-37	60	-94	70	-2	-100	-126	EPARGNE BRUTE	1100
2	2	2	2	8	2	2	2	2	8	PROVISIONS POUR CONSOMMATION DE CAPITAL ET AJUSTEMENTS DIVERS	1200
26	35	30	-39	52	-96	68	-4	-102	-134	EPARGNE NETTE	1400
3	12	4	-4	15	4	9	-3	-9	1	ACQUISITION DE CAPITAL NON-FINANCIER	1500
2	3	2	3	10	1	1	1	2	5	FORMATION BRUTE DE CAPITAL FIXE	1600
1	9	2	-7	5	3	8	-4	-11	-4	ACHATS NETS D'ACTIFS EXISTANTS OU INTANGIBLES	1800
25	25	28	-33	45	-98	61	1	-91	-127	PRETS NET OU EMPRUNT NET (1100-1500)	1900
25	25	28	-33	45	-98	61	1	-91	-127	INVESTISSEMENT FINANCIER NET (2100-3100)	2000
-3	173	238	152	560	-29	283	287	192	733	VARIATION NETTE DE L'ACTIF FINANCIER	2100
-142	7	75	51	-9	-162	59	152	139	188	ARGENT LIQUIDE ET DEPOTS:	2310
-120	27	61	21	-11	-139	49	164	121	195	ARGENT LIQUIDE ET DEPOTS BANCAIRES	2311
-15	-15	12	20	2	-18	4	-15	17	-12	DEPOTS DANS LES AUTRES INSTITUTIONS	2312
-7	-5	2	10	-	-5	6	3	1	5	DEVISES ET DEPOTS ETRANGERS	2313
76	153	-60	-42	127	88	200	-87	-16	185	COMPTES A RECEVOIR:	2320
-	-1	-	-	-1	2	1	-	-	3	EFFETS COMMERCIAUX	2322
-44	-5	70	-18	3	11	9	89	-5	104	PRETS:	2330
-6	-47	-27	6	-74	-82	52	69	74	113	AUTRES PRETS	2332
15	1	9	-2	23	-13	14	2	-4	-1	BONS DU TRESCA FEDERALE	2340
27	43	114	87	271	80	15	124	20	239	PAPIER DE SOCIÉTÉS DE FINANCEMENT ET AUTRE PAPIER A COURT TERME	2350
63	46	101	99	309	29	49	106	27	211	HYPOTHEQUES	2410
14	6	-43	-	-23	34	-3	-20	14	25	OBLIGATIONS:	2420
-1	-	4	14	17	-6	-1	-1	-7	-15	OBLIGATIONS FEDERALES	2421
-49	-9	52	-26	-32	23	-30	39	-14	18	OBLIGATIONS PROVINCIALES	2422
-22	33	-6	10	15	5	-9	-3	14	7	OBLIGATIONS MUNICIPALES	2423
62	-8	29	35	118	12	-71	-102	-29	-190	AUTRES OBLIGATIONS CANADIENNES	2424
-2	-8	2	-	-8	-4	-1	-1	-	-6	CREANCES SUR DES ENTREPRISES ASSOCIEES:	2510
33	5	32	25	95	34	14	44	-1	91	CONSTITUEES	2512
-28	148	210	185	515	69	222	286	283	860	ACTIONS	2520
-22	12	22	-15	-3	24	-	13	16	53	INVESTISSEMENTS ETRANGERS	2530
59	-32	-19	-15	-7	81	-23	-30	-14	14	AUTRES ELEMENTS DE L'ACTIF FINANCIER	2610
59	-23	-18	-13	5	69	-13	-30	-23	3	VARIATION NETTE DU PASSIF	3100
-	-9	-1	-2	-12	12	-10	-	9	11	COMPTES A PAYER:	3320
-1	-	-	1	-	-	3	-	-	3	EFFETS COMMERCIAUX	3322
29	-8	4	33	58	5	14	32	-41	10	EMPRUNTS:	3330
11	14	6	36	67	25	21	12	46	104	EMPRUNTS BANCAIRES	3331
-104	162	197	145	400	-66	207	259	276	676	AUTRES EMPRUNTS	3332
-	-	-	-	-	-	-	-	-	-	HYPOTHEQUES	3410
-	-	-	-	-	-	-	-	-	-	ENGAGEMENTS ENVERS DES ENTREPRISES ASSOCIEES:	3510
-	-	-	-	-	-	-	-	-	-	CONSTITUEES	3512
-	-	-	-	-	-	-	-	-	-	ACTIONS	3520
-	-	-	-	-	-	-	-	-	-	AUTRES ELEMENTS DU PASSIF	3610
-	-	-	-	-	-	-	-	-	-	DIVERGENCE (1900-2000)	4000

TABLEAU 2-26. FLUX SECTORIELS PAR ANNEES ET TRIMESTRES
SOUS-SECTEUR VIII 4. SOCIETES DE FIDUCIE DE PLACEMENTS HYPOTHECAIRES

1980					1981					CATEGORIES	NUMERO DE CATEGORIE
I	II	III	IV	ANNEE	I	II	III	IV	ANNEE		
MILLIONS DE DOLLARS											
5	3	3	-6	5	6	3	-2	-5	2	EPARGNE BRUTE	1100
-	-	-	-	-	-	-	-	-	-	PROVISIONS POUR CONSOMMATION DE CAPITAL ET AJUSTEMENTS DIVERS	1200
5	3	3	-6	5	6	3	-2	-5	2	EPARGNE NETTE	1400
-	50	-1	1	50	1	-5	-1	-5	-10	ACQUISITION DE CAPITAL NON-FINANCIER	1500
-	-	-	-	-	-	-	1	-	1	FORMATION BRUTE DE CAPITAL FIXE	1600
-	50	-1	1	50	1	-5	-2	-5	-11	ACHATS NETS D'ACTIFS EXISTANTS OU INTANGIBLES	1800
5	-47	4	-7	-45	5	8	-1	-	12	PRETS NET OU EMPRUNT NET (1100-1500)	1900
5	-47	4	-7	-45	5	8	-1	-	12	INVESTISSEMENT FINANCIER NET (2100-3100)	2000
44	97	72	-48	165	-49	-103	-227	-212	-591	VARIATION NETTE DE L'ACTIF FINANCIER	2100
18	-3	-18	-3	-6	1	-5	73	-73	-4	ARGENT LIQUIDE ET DEPOTS:	2310
22	-25	5	-1	1	-	-4	74	-73	-3	ARGENT LIQUIDE ET DEPOTS BANCAIRES	2311
-4	22	-23	-2	-7	-	-	-1	-	-1	DEPOTS DANS LES AUTRES INSTITUTIONS	2312
-	-	-	-	-	1	-1	-	-	-	DEVISES ET DEPOTS ETRANGERS	2313
-	-	-	-	-	-	-	-	-	-	COMPTES A RECEVOIR:	2320
-	-	-	-	-	-	-	-	-	-	CREDIT A LA CONSOMMATION	2321
-	-	-	-	-	-	-	-	-	-	PRETS:	2330
-	-	-	-	-	-	-	-	-	-	AUTRES PRETS	2332
-	-	-	-	-	-	-	-	-	-	BONS DU TRESOR FEDERAUX	2340
-	-	1	-1	-	-	-	-	-	-	PAPIER DE SOCIETES DE FINANCEMENT ET AUTRE PAPIER A COURT TERME	2350
20	40	59	-13	106	-11	-49	-229	-	-289	HYPOTHEQUES	2410
-1	-3	-3	-	-7	-4	-	-1	-	-5	OBLIGATIONS:	2420
-	-	-	-	-	-	-	-	-	-	OBLIGATIONS FEDERALES	2421
-	-	-	-	-	-	-	-	-	-	OBLIGATIONS PROVINCIALES	2422
-	-	-	-	-	-	-	-	-	-	OBLIGATIONS MUNICIPALES	2423
-1	-3	-3	-	-7	-4	-	-1	-	-5	AUTRES OBLIGATIONS CANADIENNES	2424
2	66	25	-27	66	-42	-39	-70	-134	-285	CREANCES SUR DES ENTREPRISES ASSOCIEES:	2510
-	-	-	-	-	-	-	-	-	-	CONSTITUEES	2512
-	-	-	-	-	-	-	-	-	-	ACTIONS	2520
-	-	-	-	-	-	-	-	-	-	INVESTISSEMENTS ETRANGERS	2530
5	-3	8	-4	6	7	-10	-	-5	-8	AUTRES ELEMENTS DE L'ACTIF FINANCIER	2610
39	144	68	-41	210	-54	-111	-226	-212	-603	VARIATION NETTE DU PASSIF	3100
4	6	-2	6	14	14	4	6	-3	21	ARGENT LIQUIDE ET DEPOTS:	3310
-7	86	-14	-1	64	-10	-20	-13	-5	-48	DEPOTS	3312
-	19	-14	8	13	6	-14	2	12	6	EMPRUNTS:	3330
-7	67	-	-9	51	-16	-6	-15	-17	-54	EMPRUNTS BANCAIRES	3331
47	-28	51	-21	49	-23	10	-36	-107	-156	AUTRES EMPRUNTS	3332
-	-	-	-	-	-	-	-	-	-	PAPIER DE SOCIETES DE FINANCEMENT ET AUTRE PAPIER A COURT TERME	3350
-	-	-	-	-	7	-	-	-	7	HYPOTHEQUES	3410
-8	19	-1	-9	1	-	-41	-14	-4	-59	OBLIGATIONS:	3420
1	68	-1	-27	41	-	-41	-14	-4	-59	AUTRES OBLIGATIONS CANADIENNES	3424
-	-	-	1	1	-42	-39	-185	-24	-290	ENGAGEMENTS ENVERS DES ENTREPRISES ASSOCIEES: ...	3510
2	-7	35	10	40	-	-	-	-	-	CONSTITUEES	3512
-	-	-	-	-	-3	-	6	-72	-69	ACTIONS	3520
-	-	-	-	-	3	-25	10	3	-9	AUTRES ELEMENTS DU PASSIF	3610
-	-	-	-	-	-	-	-	-	-	DIVERGENCE (1900-2000)	4000

TABLEAU 2-27. FLUX SECTORIELS PAR ANNEES ET TRIMESTRES

SOUS-SECTEUR VIII 5. SOCIETES DE FINANCEMENT DE VENTES ET DE PRETS A LA CONSOMMATION

1980					1981					CATEGORIES	NUMERO DE CATEGORIE
I	II	III	IV	ANNEE	I	II	III	IV	ANNEE		
MILLIONS DE DOLLARS											
12	28	17	34	91	22	33	24	-15	64	EPARGNE BRUTE	1100
2	2	2	2	8	2	2	2	2	8	PROVISIONS POUR CONSOMMATION DE CAPITAL ET AJUSTEMENTS DIVERS	1200
10	26	15	32	83	20	31	22	-17	56	EPARGNE NETTE	1400
8	2	11	3	24	10	3	-8	-6	-1	ACQUISITION DE CAPITAL NON-FINANCIER	1500
6	1	-	2	9	2	4	-	1	7	FORMATION BRUTE DE CAPITAL FIXE	1600
2	1	11	1	15	8	-1	-8	-7	-8	ACHATS NETS D'ACTIFS EXISTANTS OU INTANGIBLES	1800
4	26	6	31	67	12	30	32	-9	65	PRETS NET OU EMPRUNT NET (1100-1500)	1900
4	26	6	31	67	12	30	32	-9	65	INVESTISSEMENT FINANCIER NET (2100-3100)	2000
115	287	-556	339	185	224	659	92	-10	965	VARIATION NETTE DE L'ACTIF FINANCIER	2100
102	34	-93	-101	-58	-14	-18	301	-174	95	ARGENT LIQUIDE ET DEPOTS:	2310
25	34	-93	-103	-137	-10	-60	-16	6	-80	ARGENT LIQUIDE ET DEPOTS BANCAIRES	2311
-	-	-	-	-	-	42	-37	-2	3	DEPOTS DANS LES AUTRES INSTITUTIONS	2312
77	-	-	2	79	-4	-	354	-178	172	DEVICES ET DEPOTS ETRANGERS	2313
-184	11	-75	300	52	-30	167	134	213	484	COMPTES A RECEVOIR:	2320
265	143	-438	224	194	180	384	-234	-188	142	CREDIT A LA CONSOMMATION	2321
-	-	-	-	-	-	10	-10	-	-	PRETS:	2330
-28	18	76	-78	-12	19	30	-62	19	6	AUTRES PRETS	2332
-40	58	31	18	67	30	16	-2	50	94	BONS DU TRESOR FEDERAUX	2340
-	-	-	-	-	-	-	-	7	7	PAPIER DE SOCIETES DE FINANCEMENT ET AUTRE PAPIER A COURT TERME	2350
-	-	-	-	-	-	-	-	7	7	HYPOTHEQUES	2410
-	-	-	-	-	-	-	-	-	-	OBLIGATIONS:	2420
-	-	-	-	-	-	-	-	-	-	OBLIGATIONS FEDERALES	2421
-	-	-	-	-	-	-	-	-	-	OBLIGATIONS PROVINCIALES	2422
-	-	-	-	-	-	-	-	-	-	OBLIGATIONS MUNICIPALES	2423
-	-	-	-	-	-	-	-	-	-	AUTRES OBLIGATIONS CANADIENNES	2424
-10	-8	-23	-26	-67	-7	19	-50	45	7	CREANCES SUR DES ENTREPRISES ASSOCIEES:	2510
9	-	-	-	9	-	53	-	-1	52	CONSTITUEES	2512
-1	-	-	-	-1	-	-	-2	-	-2	ACTIONS	2520
2	31	-34	2	1	46	-2	17	19	80	INVESTISSEMENTS ETRANGERS	2530
111	261	-562	308	118	212	629	60	-1	900	AUTRES ELEMENTS DE L'ACTIF FINANCIER	2610
-26	103	40	60	177	245	-263	143	15	140	VARIATION NETTE DU PASSIF	3100
-21	93	52	62	186	261	-263	143	15	156	EMPRUNTS:	3330
-5	10	-12	-2	-9	-16	-	-	-	-16	EMPRUNTS BANCAIRES	3331
202	-107	-422	144	-183	121	649	22	-530	262	AUTRES EMPRUNTS	3332
-1	-	-1	-1	-3	-3	-	-	-	-3	PAPIER DE SOCIETES DE FINANCEMENT ET AUTRE PAPIER A COURT TERME	3350
-42	176	-112	-165	-143	-47	9	-107	222	77	HYPOTHEQUES	3410
-31	66	-123	204	116	-103	208	-85	338	358	OBLIGATIONS:	3420
-	1	-	76	77	-	75	-4	9	80	AUTRES OBLIGATIONS CANADIENNES	3424
9	22	56	-10	77	-1	-49	91	-55	-14	ENGAGEMENTS ENVERS DES ENTREPRISES ASSOCIEES:	3510
-	-	-	-	-	-	-	-	-	-	CONSTITUEES	3512
-	-	-	-	-	-	-	-	-	-	ACTIONS	3520
-	-	-	-	-	-	-	-	-	-	AUTRES ELEMENTS DU PASSIF	3610
-	-	-	-	-	-	-	-	-	-	DIVERGENCE (1900-2000)	4000

TABLEAU 2-28. FLUX SECTORIELS PAR ANNEES ET TRIMESTRES
 SOUS-SECTEUR VIII 6. DIVISIONS D'ASSURANCE-ACCIDENT ET D'ASSURANCE-MALADIE DES SOCIÉTÉS D'ASSURANCE-VIE

1980					1981					CATEGORIES	NUMERO DE CATEGORIE
I	II	III	IV	ANNEE	I	II	III	IV	ANNEE		
MILLIONS DE DOLLARS											
-	-	-	-	-	-	-	-	-	-	EPARGNE BRUTE	1109
-	-	-	-	-	-	-	-	-	-	PROVISIONS POUR CONSOMMATION DE CAPITAL ET AJUSTEMENTS DIVERS	1200
-	-1	-	-	-1	1	2	-	-	3	ACQUISITION DE CAPITAL NON-FINANCIER	1500
-	-	-	-	-	1	1	-	-	2	FORMATION BRUTE DE CAPITAL FIXE	1600
-	-1	-	-	-1	-	1	-	-	1	ACHATS NETS D'ACTIFS EXISTANTS OU INTANGIBLES	1800
-	1	-	-	1	-1	-2	-	-	-3	PRETS NET OU EMPRUNT NET (1100-1500)	1900
-	1	-	-	1	-1	-2	-	-	-3	INVESTISSEMENT FINANCIER NET (2100-3100)	2000
58	57	53	135	303	89	62	98	90	339	VARIATION NETTE DE L'ACTIF FINANCIER	2100
1	-4	10	11	18	-23	22	2	6	7	ARGENT LIQUIDE ET DEPOTS:	2310
1	-3	10	8	16	-20	21	5	6	12	ARGENT LIQUIDE ET DEPOTS BANCAIRES	2311
-1	-1	-	4	2	-	-1	-1	-	-2	DEPOTS DANS LES AUTRES INSTITUTIONS	2312
1	-	-	-1	-	-3	2	-2	-	-3	DEVISES ET DEPOTS ETRANGERS	2313
-2	9	-16	28	19	9	12	30	-42	9	COMPTES A RECEVOIR:	2320
-	-1	-	-	-1	1	-1	-	-	-	EFFETS COMMERCIAUX	2322
2	2	-	2	6	10	-1	4	5	18	PRETS:	2330
16	5	-2	-9	10	7	-3	2	15	21	AUTRES PRETS	2332
9	2	15	31	57	9	2	18	25	54	BONS DU TRESOR FEDERAUX	2340
15	46	33	60	154	70	37	26	62	195	PAPIER DE SOCIÉTÉS DE FINANCEMENT ET AUTRE PAPIER A COURT TERME	2350
18	6	14	26	64	20	15	10	3	48	HYPOTHEQUES	2410
-6	15	-	22	31	16	9	3	9	37	OBLIGATIONS:	2420
-	2	-	5	7	17	-7	-1	6	15	OBLIGATIONS FEDERALES	2421
3	23	19	7	52	17	20	14	44	95	OBLIGATIONS PROVINCIALES	2422
-	-	-	-	-	-	-	-	-	-	OBLIGATIONS MUNICIPALES	2423
3	4	2	7	16	3	4	-2	6	11	AUTRES OBLIGATIONS CANADIENNES	2424
-	-	-	2	2	-	1	-	-1	-	CREANCES SUR DES ENTREPRISES ASSOCIEES:	2510
14	-6	11	3	22	3	-11	18	14	24	CONSTITUEES	2512
58	56	53	135	302	90	64	98	90	342	ACTIONS	2520
8	-15	-6	14	1	16	-3	-20	10	3	INVESTISSEMENTS ETRANGERS	2530
19	-3	-11	2	7	11	-	-5	-14	-8	AUTRES ELEMENTS DE L'ACTIF FINANCIER	2610
19	-3	-11	2	7	11	-	-5	-14	-8	VARIATION NETTE DU PASSIF	3100
-	-	-	-	-	-	-	-	-	-	COMPTES A PAYER:	3320
-	-	-	-	-	-	-	-	-	-	EFFETS COMMERCIAUX	3322
45	61	51	49	206	64	75	100	-16	223	EMPRUNTS:	3330
-3	4	-6	53	48	7	-10	-3	98	92	EMPRUNTS BANCAIRES	3331
-11	9	25	17	40	-8	2	26	12	32	AUTRES EMPRUNTS	3332
-	-	-	-	-	-	-	-	-	-	HYPOTHEQUES	3410
-	-	-	-	-	-	-	-	-	-	ASSURANCES-VIE ET RENTES	3430
-	-	-	-	-	-	-	-	-	-	ENGAGEMENTS ENVERS DES ENTREPRISES ASSOCIEES: ...	3510
-	-	-	-	-	-	-	-	-	-	CONSTITUEES	3512
-	-	-	-	-	-	-	-	-	-	AUTRES ELEMENTS DU PASSIF	3610
-	-	-	-	-	-	-	-	-	-	DIVERGENCE (1900-2000)	4000

TABLEAU 2-29. FLUX SECTORIELS PAR ANNEES ET TRIMESTRES

SOUS-SECTEUR VIII 7. AUTRES, N.C.A.

1980					1981					CATEGORIES	NUMERO DE CATEGORIE
I	II	III	IV	ANNEE	I	II	III	IV	ANNEE		
MILLIONS					DE DOLLARS						
41	70	96	61	268	71	92	-11	-74	78	EPARGNE BRUTE	1100
1	-	-	1	2	-	-	-	1	1	PROVISIONS POUR CONSOMMATION DE CAPITAL ET AJUSTEMENTS DIVERS	1200
40	70	96	60	266	71	92	-11	-75	77	EPARGNE NETTE	1400
7	5	5	2	19	10	7	-5	7	19	ACQUISITION DE CAPITAL NON-FINANCIER	1500
3	10	9	3	25	4	9	5	4	22	FORMATION BRUTE DE CAPITAL FIXE	1600
4	-5	-4	-1	-6	6	-2	-10	3	-3	ACHATS NETS D'ACTIFS EXISTANTS OU INTANGIBLES	1800
34	65	91	59	249	61	85	-6	-81	59	PRETS NET OU EMPRUNT NET (1100-1500)	1900
34	65	91	59	249	61	85	-6	-81	59	INVESTISSEMENT FINANCIER NET (2100-3100)	2000
1845	643	1449	1324	5261	992	1693	4265	393	7343	VARIATION NETTE DE L'ACTIF FINANCIER	2100
257	-67	48	-22	216	172	111	358	-1172	-531	ARGENT LIQUIDE ET DEPOTS:	2310
176	-163	152	99	264	99	117	376	-1062	-470	ARGENT LIQUIDE ET DEPOTS BANCAIRES	2311
5	-36	80	-38	11	-14	-37	25	-25	-51	DEPOTS DANS LES AUTRES INSTITUTIONS	2312
76	132	-184	-83	-59	87	31	-43	-85	-10	DEVISES ET DEPOTS ETRANGERS	2313
1	-	1	1	3	-	7	-	-1	6	COMPTES A RECEVOIR:	2320
										CREDIT A LA CONSOMMATION	2321
										PRETS:	2330
847	449	1148	877	3321	239	588	724	-150	1401	AUTRES PRETS	2332
-12	22	5	114	129	70	-36	60	-50	44	BONS DU TRESOR FEDERAUX	2340
227	-62	19	102	286	-18	-331	-192	100	-441	PAPIER DE SOCIETES DE FINANCEMENT ET AUTRE PAPIER A COURT TERME	2350
25	57	16	10	108	82	-132	215	28	193	HYPOTHEQUES	2410
19	-10	3	-41	-29	7	42	1	-6	44	OBLIGATIONS:	2420
4	3	53	-32	28	-7	1	5	-1	-2	OBLIGATIONS FEDERALES	2421
-	-1	3	-2	-	6	10	2	-1	17	OBLIGATIONS PROVINCIALES	2422
-	-	-	1	1	-	3	-	-1	2	OBLIGATIONS MUNICIPALES	2423
15	-12	-53	-8	-58	8	28	-6	-3	27	AUTRES OBLIGATIONS CANADIENNES	2424
506	67	223	182	978	309	1072	3357	1833	6571	CREANCES SUR DES ENTREPRISES ASSOCIEES:	2510
-114	80	-28	-48	-110	140	281	-204	-132	85	CONSTITUEES	2512
9	42	16	-2	65	25	-30	3	-3	-5	ACTIONS	2520
80	65	-2	151	294	-34	121	-57	-54	-24	INVESTISSEMENTS ETRANGERS	2530
										AUTRES ELEMENTS DE L'ACTIF FINANCIER	2610
1811	578	1358	1265	5012	931	1608	4271	474	7284	VARIATION NETTE DU PASSIF	3100
-	-	-	-	-	-	-	-	-	-	ARGENT LIQUIDE ET DEPOTS:	3310
371	107	-214	44	308	189	1251	1076	514	3030	DEPOTS	3312
316	108	-233	52	243	135	1213	-44	199	1503	EMPRUNTS:	3330
55	-1	19	-8	65	54	38	1120	315	1527	EMPRUNTS BANCAIRES	3331
854	232	878	860	2824	262	424	975	-771	890	AUTRES EMPRUNTS	3332
-	-2	1	-2	-3	-1	6	23	-24	4	PAPIER DE SOCIETES DE FINANCEMENT ET AUTRE PAPIER A COURT TERME	3350
175	76	155	-5	401	173	-49	185	22	331	HYPOTHEQUES	3410
350	155	76	20	601	252	-372	97	24	1	OBLIGATIONS:	3420
67	-38	404	270	703	33	287	1911	656	2887	AUTRES OBLIGATIONS CANADIENNES	3424
-6	48	58	78	178	23	61	4	53	141	ENGAGEMENTS ENVERS DES ENTREPRISES ASSOCIEES:	3510
-	-	-	-	-	-	-	-	-	-	CONSTITUEES	3512
										ACTIONS	3520
										AUTRES ELEMENTS DU PASSIF	3610
										DIVERGENCE (1900-2000)	4000

TABLE 2-30. SECTOR FLOWS, QUARTERLY AND ANNUALLY
SECTOR IX. PUBLIC FINANCIAL INSTITUTIONS

CATEGORY NUMBER	CATEGORY	1978					1979				
		I	II	III	IV	ANNUAL	I	II	III	IV	ANNUAL
MILLIONS OF DOLLARS											
1100	GROSS SAVING	-6	1	10	4	9	-8	18	-32	8	-14
1200	CAPITAL CONSUMPTION ALLOWANCES AND MISCELLANEOUS VALUATION ADJUSTMENTS	1	2	1	2	6	-	1	1	2	4
1400	NET SAVING	-7	-1	9	2	3	-8	17	-33	6	-18
1500	NON-FINANCIAL CAPITAL ACQUISITION	79	106	107	86	378	139	121	123	100	483
1600	GROSS FIXED CAPITAL FORMATION	41	40	38	47	166	49	45	40	46	180
1800	NET PURCHASES OF EXISTING AND INTANGIBLE ASSETS	38	66	69	39	212	90	76	83	54	303
1900	NET LENDING OR BORROWING (1100-1500)	-85	-105	-97	-82	-369	-147	-103	-155	-92	-497
2000	NET FINANCIAL INVESTMENT (2100-3100)	-64	-44	-62	-56	-226	-127	-60	-156	-145	-488
2100	NET INCREASE IN FINANCIAL ASSETS	630	818	902	521	2871	566	866	919	558	2909
2310	CURRENCY AND DEPOSITS:	92	340	98	-143	387	561	-108	230	-388	295
2311	CURRENCY AND BANK DEPOSITS	52	327	107	-165	321	591	-115	207	-443	240
2312	DEPOSITS IN OTHER INSTITUTIONS	40	12	-8	23	67	-30	7	23	55	55
2313	FOREIGN CURRENCY AND DEPOSITS	-	1	-1	-1	-1	-	-	-	-	-
2320	RECEIVABLES:	-	-	-	-	-	-	-	-	-	-
2322	TRADE	-3	-9	9	21	18	-7	22	-3	54	66
2330	LOANS:	-	-	-	-	-	-	-	-	-	-
2332	OTHER LOANS	279	223	278	247	1027	205	412	304	408	1329
2340	GOVERNMENT OF CANADA TREASURY BILLS	36	-7	24	43	56	-41	33	-13	-109	-130
2350	FINANCE AND OTHER SHORT-TERM PAPER	-9	-28	77	19	59	-76	5	-26	16	-81
2410	MORTGAGES	119	163	144	158	584	-122	-9	198	246	313
2420	BONDS:	173	121	90	193	577	-62	458	110	273	779
2421	GOVERNMENT OF CANADA BONDS	-39	11	-6	10	-24	-207	18	-47	-76	-312
2422	PROVINCIAL GOVERNMENT BONDS	117	129	138	206	550	140	308	102	300	850
2423	MUNICIPAL GOVERNMENT BONDS	24	-16	-	6	14	3	-1	16	16	34
2424	OTHER CANADIAN BONDS	71	-3	-42	-29	-3	2	133	39	33	207
2510	CLAIMS ON ASSOCIATED ENTERPRISES:	-22	40	175	-86	107	76	46	35	56	213
2512	CORPORATE	-	-	-	-	-	-	-	12	27	39
2513	GOVERNMENT	-22	40	175	-86	107	76	46	23	25	174
2520	STOCKS	-49	1	-15	68	5	24	-7	51	-7	61
2530	FOREIGN INVESTMENTS	-	-	-	-	-	-	-	-	-	-
2610	OTHER FINANCIAL ASSETS	14	-26	22	1	11	8	14	33	5	64
3100	NET INCREASE IN LIABILITIES	694	862	964	577	3097	693	926	1075	703	3397
3310	CURRENCY AND DEPOSITS:	-	-	-	-	-	-	-	-	-	-
3312	DEPOSITS	-17	146	72	54	255	90	72	220	30	412
3320	PAYABLES:	-	-	-	-	-	-	-	-	-	-
3322	TRADE	-19	-8	9	37	19	-42	16	7	73	54
3330	LOANS:	-37	4	136	78	181	-71	142	-85	130	116
3331	BANK LOANS	-12	-7	-7	53	27	-36	120	-136	215	163
3332	OTHER LOANS	-25	11	143	25	154	-35	22	51	-85	-47
3350	FINANCE AND OTHER SHORT-TERM PAPER	48	20	56	18	142	-	-13	63	222	272
3410	MORTGAGES	7	4	4	4	19	4	4	4	4	16
3420	BONDS:	126	92	261	118	557	461	153	236	139	989
3422	PROVINCIAL GOVERNMENT BONDS	69	70	69	71	279	132	72	38	74	316
3424	OTHER CANADIAN BONDS	57	22	192	47	318	329	81	198	65	673
3510	CLAIMS OF ASSOCIATED ENTERPRISES:	478	590	411	334	1813	193	551	648	128	1520
3512	CORPORATE	-	-	-	-	-	-	-	-	-	-
3513	GOVERNMENT	478	590	411	334	1813	193	551	648	128	1520
3520	STOCKS	-	-	-	-	-	-	-	-	-	-
3610	OTHER LIABILITIES	108	14	15	-66	71	58	1	-18	-23	18
4000	DISCREPANCY (1900-2000)	-21	-61	-35	-26	-143	-20	-43	1	53	-9

TABLÉAU 2-30. FLUX SECTORIELS PAR ANNEES ET TRIMESTRES
SECTEUR IX. INSTITUTIONS FINANCIERES PUBLIQUES

1980					1981					CATEGORIES	NUMERO DE CATEGORIE
I	II	III	IV	ANNEE	I	II	III	IV	ANNEE		
MILLIONS DE DOLLARS											
-63	-39	-51	-74	-227	-66	-24	-20	-37	-147	EPARGNE BRUTE	1100
-	2	1	2	5	-	2	1	1	4	PROVISIONS POUR CONSOMMATION DE CAPITAL ET AJUSTEMENTS DIVERS	1200
-63	-41	-52	-76	-232	-66	-26	-21	-38	-151	EPARGNE NETTE	1400
135	11	-26	-66	54	100	9	110	110	329	ACQUISITION DE CAPITAL NON-FINANCIER	1500
54	33	33	72	192	46	47	55	57	205	FORMATION BRUTE DE CAPITAL FIXE	1600
81	-22	-59	-138	-138	54	-38	55	53	124	ACHATS NETS D'ACTIFS EXISTANTS CU INTANGIBLES	1800
-198	-50	-25	-8	-281	-166	-33	-130	-147	-476	PRETS NET OU EMPRUNT NET (1100-1500)	1900
-186	-4	-3	219	26	-187	87	-172	-50	-322	INVESTISSEMENT FINANCIER NET (2100-3100)	2000
1275	1058	528	1132	3993	659	1168	818	735	3380	VARIATION NETTE DE L'ACTIF FINANCIER	2100
269	-154	-181	-101	-167	-8	487	12	-83	408	ARGENT LIQUIDE ET DEPCTS:	2310
259	-131	-103	-102	-77	4	446	-37	-41	372	ARGENT LIQUIDE ET DEPOTS BANCAIRES	2311
10	-23	-84	-14	-111	7	42	48	-40	57	DEPOTS DANS LES AUTRES INSTITUTIONS	2312
-	-	6	15	21	-19	-1	1	-2	-21	DEVICES ET DEPOTS ETRANGERS	2313
-14	-10	-10	24	-10	60	4	-8	30	86	COMPTES A RECEVOIR:	2320
-	-	-	-	-	-	-	-	-	-	EFFETS COMMERCIAUX	2322
426	207	351	360	1344	63	302	-56	492	801	PRETS:	2330
34	19	-46	-28	-21	118	-73	-55	-76	-86	AUTRES PRETS	2332
-7	4	14	240	251	-18	37	-20	-8	-9	BONS DU TRESOR FEDERAUX	2340
167	239	169	174	749	154	259	420	239	1072	PAPIER DE SOCIETES DE FINANCEMENT ET AUTRE PAPIER A COURT TERME	2350
252	666	70	249	1237	215	133	-64	291	575	HYPOTHEQUES	2410
-20	34	151	-41	124	-30	-38	-39	-5	-112	OBLIGATIONS:	2420
104	257	291	334	986	320	166	16	260	762	OBLIGATIONS FEDERALES	2421
26	48	-47	6	33	-	15	10	9	34	OBLIGATIONS PROVINCIALES	2422
142	327	-325	-50	94	-75	-10	-51	27	-109	OBLIGATIONS MUNICIPALES	2423
63	36	39	129	267	-47	-2	118	-8	61	AUTRES OBLIGATIONS CANADIENNES	2424
-	-	6	-3	3	-	-	-	-	-	CREANCES SUR DES ENTREPRISES ASSOCIEES:	2510
63	36	33	132	264	-47	-2	118	-8	61	CONSTITUEES	2512
40	17	102	69	228	77	60	191	45	373	PUBLIQUES	2513
-	-	-	-	-	-	-	-	-	-	ACTIONS	2520
45	34	20	16	115	45	-39	280	-187	99	INVESTISSEMENTS ETRANGERS	2530
-	-	-	-	-	-	-	-	-	-	AUTRES ELEMENTS DE L'ACTIF FINANCIER	2610
1461	1062	531	913	3967	846	1081	990	785	3702	VARIATION NETTE DU PASSIF	3100
215	10	156	151	532	150	88	82	72	392	ARGENT LIQUIDE ET DEPCTS:	3310
-102	10	-10	62	-40	-36	32	13	9	18	DEPOTS	3312
-141	-49	-78	37	-231	-251	139	-138	56	-194	COMPTES A PAYER:	3320
-179	159	-103	90	-33	-155	107	-45	30	-63	EFFETS COMMERCIAUX	3322
38	-208	25	-53	-198	-96	32	-93	26	-131	EMPRUNTS:	3330
2	102	-80	119	143	-	-90	272	81	263	EMPRUNTS BANCAIRES	3331
9	8	9	4	30	3	3	3	5	14	AUTRES EMPRUNTS	3332
543	353	327	280	1503	488	273	305	119	1185	PAPIER DE SOCIETES DE FINANCEMENT ET AUTRE PAPIER A COURT TERME	3350
94	59	48	220	421	164	40	261	265	730	HYPOTHEQUES	3410
449	294	279	60	1082	324	233	44	-146	455	OBLIGATIONS:	3420
743	642	310	97	1792	412	635	429	416	1892	OBLIGATIONS PROVINCIALES	3422
-	-	-	-	-	-	-	-	-	-	AUTRES OBLIGATIONS CANADIENNES	3424
743	642	310	97	1792	412	635	429	416	1892	ENGAGEMENTS ENVERS DES ENTREPRISES ASSOCIEES: ...	3510
-	-	-	-	-	-	-	-	-	-	CONSTITUEES	3512
-	-	-	300	300	-	-	-	-	-	PUBLIQUES	3513
192	-14	-103	-137	-62	80	1	24	27	132	ACTIONS	3520
-12	-46	-22	-227	-307	21	-120	42	-97	-154	AUTRES ELEMENTS DU PASSIF	3610
-	-	-	-	-	-	-	-	-	-	DIVERGENCE (1900-2000)	4000

TABLE 2-31. SECTOR FLOWS, QUARTERLY AND ANNUALLY
SUBSECTOR IX 1. PUBLIC FINANCIAL INSTITUTIONS: FEDERAL

CATEGORY NUMBER	CATEGORY	1978					1979				
		I	II	III	IV	ANNUAL	I	II	III	IV	ANNUAL
MILLIONS OF DOLLARS											
1100	GROSS SAVING	26	27	34	31	118	33	39	25	48	145
1200	CAPITAL CONSUMPTION ALLOWANCES AND MISCELLANEOUS VALUATION ADJUSTMENTS	-	1	-	1	2	-	1	-	1	2
1400	NET SAVING	26	26	34	30	116	33	38	25	47	143
1500	NON-FINANCIAL CAPITAL ACQUISITION	38	66	69	39	212	90	76	83	54	303
1800	NET PURCHASES OF EXISTING AND INTANGIBLE ASSETS	38	66	69	39	212	90	76	83	54	303
1900	NET LENDING OR BORROWING (1100-1500)	-12	-39	-35	-8	-94	-57	-37	-58	-6	-158
2000	NET FINANCIAL INVESTMENT (2100-3100)	-27	-17	-47	-30	-121	-57	-72	-112	-124	-365
2100	NET INCREASE IN FINANCIAL ASSETS	275	242	596	231	1344	156	203	380	429	1168
2310	CURRENCY AND DEPOSITS:	34	10	80	-49	75	316	-85	116	65	412
2311	CURRENCY AND BANK DEPOSITS	34	9	81	-48	76	316	-85	116	65	412
2313	FOREIGN CURRENCY AND DEPOSITS	-	1	-1	-1	-1	-	-	-	-	-
2320	RECEIVABLES:										
2322	TRADE	-19	-4	8	22	7	-18	23	-9	6	2
2330	LOANS:										
2332	OTHER LOANS	156	160	193	177	686	194	338	268	397	1197
2340	GOVERNMENT OF CANADA TREASURY BILLS	61	-17	14	33	91	-41	33	-13	-109	-130
2350	FINANCE AND OTHER SHORT-TERM PAPER	-21	-2	103	45	125	-76	5	-26	16	-81
2410	MORTGAGES	73	71	81	73	298	-176	-54	137	120	27
2420	BONDS:	-16	13	7	-46	-42	-134	-75	-107	-85	-401
2421	GOVERNMENT OF CANADA BONDS	-16	13	7	-46	-42	-134	-75	-107	-93	-409
2422	PROVINCIAL GOVERNMENT BONDS	-	-	-	-	-	-	-	-	-	-
2423	MUNICIPAL GOVERNMENT BONDS	-	-	-	-	-	-	-	-	-	-
2424	OTHER CANADIAN BONDS	-	-	-	-	-	-	-	-	8	8
2510	CLAIMS ON ASSOCIATED ENTERPRISES:	7	2	63	-21	51	74	20	11	2	107
2512	CORPORATE	-	-	-	-	-	-	-	12	27	39
2513	GOVERNMENT	7	2	63	-21	51	74	20	-1	-25	68
2520	STOCKS	-	-	-	-	-	5	-	-	-1	4
2610	OTHER FINANCIAL ASSETS	-	9	47	-3	53	12	-2	3	18	31
3100	NET INCREASE IN LIABILITIES	302	259	643	261	1465	213	275	492	553	1533
3320	PAYABLES:										
3322	TRADE	-21	-9	7	40	17	-34	11	6	66	49
3330	LOANS:	-61	-35	115	50	69	-81	80	-179	128	-52
3331	BANK LOANS	-20	3	3	62	48	-38	119	-137	214	158
3332	OTHER LOANS	-41	-38	112	-12	21	-43	-39	-42	-86	-210
3350	FINANCE AND OTHER SHORT-TERM PAPER	48	20	56	18	142	-	-13	63	222	272
3420	BONDS:										
3424	OTHER CANADIAN BONDS	57	22	192	47	318	329	81	198	65	673
3510	CLAIMS OF ASSOCIATED ENTERPRISES:	253	226	239	140	858	16	96	415	83	610
3512	CORPORATE	-	-	-	-	-	-	-	-	-	-
3513	GOVERNMENT	253	226	239	140	858	16	96	415	83	610
3520	STOCKS	-	-	-	-	-	-	-	-	-	-
3610	OTHER LIABILITIES	26	35	34	-34	61	-17	20	-11	-11	-19
4000	DISCREPANCY (1900-2000)	15	-22	12	22	27	-	35	54	118	207

TABLEAU 2-31. FLUX SECTORIELS PAR ANNEES ET TRIMESTRES
SOUS-SECTEUR IX 1. INSTITUTIONS FINANCIERES PUBLIQUES: FEDERALES

1980					1981					CATEGORIES	NUMERO DE CATEGORIE
I	II	III	IV	ANNEE	I	II	III	IV	ANNEE		
MILLIONS DE DOLLARS											
14	17	8	8	47	2	14	2	-2	16	EPARGNE BRUTE	1100
-	1	-	1	2	-	1	-	1	2	PROVISIONS POUR CONSOMMATION DE CAPITAL ET AJUSTEMENTS DIVERS	1200
14	16	8	7	45	2	13	2	-3	14	EPARGNE NETTE	1400
81	-22	-59	-138	-138	54	-38	55	53	124	ACQUISITION DE CAPITAL NON-FINANCIER	1500
81	-22	-59	-138	-138	54	-38	55	53	124	ACHATS NETS D'ACTIFS EXISTANTS OU INTANGIBLES	1800
-67	39	67	146	185	-52	52	-53	-55	-108	PRETS NET OU EMPRUNT NET (1100-1500)	1900
-142	11	48	292	209	-105	123	-170	-14	-166	INVESTISSEMENT FINANCIER NET (2100-3100)	2000
471	536	256	578	1841	147	354	276	221	998	VARIATION NETTE DE L'ACTIF FINANCIER	2100
79	141	-92	-66	62	2	-16	49	-8	27	ARGENT LIQUIDE ET DEPOTS:	2310
79	141	-98	-81	41	20	-14	49	-8	47	ARGENT LIQUIDE ET DEPOTS BANCAIRES	2311
-	-	6	15	21	-18	-2	-	-	-20	DEVISES ET DEPOTS ETRANGERS	2313
-22	4	10	26	18	-10	15	-11	19	13	COMPTES A RECEVOIR:	2320
										EFFETS COMMERCIAUX	2322
										PRETS:	2330
290	163	237	283	973	52	207	-122	406	543	AUTRES PRETS	2332
34	19	-20	-22	11	108	-73	-37	14	12	BONS DU TRESOR FEDERAUX	2340
-17	-11	14	214	200	-	25	-25	-	-	PAPIER DE SOCIETES DE FINANCEMENT ET AUTRE PAPIER A COURT TERME	2350
64	174	93	28	359	9	182	160	10	361	HYPOTHEQUES	2410
1	-14	14	-5	-4	15	-19	-1	1	-4	OBLIGATIONS:	2420
1	-14	14	-9	-8	9	-10	-	1	-	OBLIGATIONS FEDERALES	2421
-	-	-	-	-	-	-	-	-	-	OBLIGATIONS PROVINCIALES	2422
-	-	-	-	-	-	-	-	-	-	OBLIGATIONS MUNICIPALES	2423
-	-	-	4	4	6	-9	-1	-	-4	AUTRES OBLIGATIONS CANADIENNES	2424
22	47	7	-1	75	-	-	-	-	-	CREANCES SUR DES ENTREPRISES ASSOCIEES:	2510
-	-	6	-3	3	-	-	-	-	-	CONSTITUEES	2512
22	47	1	2	72	-	-	-	-	-	PUBLIQUES	2513
-	-	34	35	69	-5	10	1	3	9	ACTIONS	2520
20	13	-41	86	78	-24	23	262	-224	37	AUTRES ELEMENTS DE L'ACTIF FINANCIER	2610
613	525	208	286	1632	252	231	446	235	1164	VARIATION NETTE DU PASSIF	3100
										COMPTES A PAYER:	3320
										EFFETS COMMERCIAUX	3322
-86	-2	-6	43	-51	-43	24	-4	27	2	EMPRUNTS:	3330
-222	112	-142	34	-218	-194	60	-92	12	-214	EMPRUNTS BANCAIRES	3331
-180	158	-103	81	-44	-155	100	-48	59	-44	AUTRES EMPRUNTS	3332
-42	-46	-39	-47	-174	-39	-40	-44	-47	-170	PAPIER DE SOCIETES DE FINANCEMENT ET AUTRE PAPIER A COURT TERME	3350
2	102	-80	119	143	-	-90	272	81	263	OBLIGATIONS:	3420
449	294	279	60	1082	324	233	44	-146	455	AUTRES OBLIGATIONS CANADIENNES	3424
368	28	218	-147	467	66	1	221	173	461	ENGAGEMENTS ENVERS DES ENTREPRISES ASSOCIEES:	3510
-	-	-	-	-	-	-	-	-	-	CONSTITUEES	3512
368	28	218	-147	467	66	1	221	173	461	PUBLIQUES	3513
-	-	-	300	300	-	-	-	-	-	ACTIONS	3520
102	-9	-61	-123	-91	99	5	5	88	197	AUTRES ELEMENTS DU PASSIF	3610
75	28	19	-146	-24	53	-71	117	-41	58	DIVERGENCE (1900-2000)	4000

TABLE 2-32. SECTOR FLOWS, QUARTERLY AND ANNUALLY
SUBSECTOR IX 2. PUBLIC FINANCIAL INSTITUTIONS: PROVINCIAL

CATEGORY NUMBER	CATEGORY	1978					1979				
		I	II	III	IV	ANNUAL	I	II	III	IV	ANNUAL
MILLIONS OF DOLLARS											
1100	GROSS SAVING	-32	-26	-24	-27	-109	-41	-21	-57	-40	-159
1200	CAPITAL CONSUMPTION ALLOWANCES AND MISCELLANEOUS VALUATION ADJUSTMENTS	1	1	1	1	4	-	-	1	1	2
1400	NET SAVING	-33	-27	-25	-28	-113	-41	-21	-58	-41	-161
1500	NON-FINANCIAL CAPITAL ACQUISITION	41	40	38	47	166	49	45	40	46	180
1600	GROSS FIXED CAPITAL FORMATION	41	40	38	47	166	49	45	40	46	180
1800	NET PURCHASES OF EXISTING AND INTANGIBLE ASSETS	-	-	-	-	-	-	-	-	-	-
1900	NET LENDING OR BORROWING (1100-1500)	-73	-66	-62	-74	-275	-90	-66	-97	-86	-339
2000	NET FINANCIAL INVESTMENT (2100-3100)	-37	-27	-15	-26	-105	-70	12	-44	-21	-123
2100	NET INCREASE IN FINANCIAL ASSETS	355	576	306	290	1527	410	663	539	129	1741
2310	CURRENCY AND DEPOSITS:	58	330	18	-94	312	245	-23	114	-453	-117
2311	CURRENCY AND BANK DEPOSITS	18	318	26	-117	245	275	-30	91	-508	-172
2312	DEPOSITS IN OTHER INSTITUTIONS	40	12	-8	23	67	-30	7	23	55	55
2313	FOREIGN CURRENCY AND DEPOSITS	-	-	-	-	-	-	-	-	-	-
2320	RECEIVABLES:										
2322	TRADE	16	-5	1	-1	11	11	-1	6	48	64
2330	LOANS:										
2332	OTHER LOANS	123	63	85	70	341	11	74	36	11	132
2340	GOVERNMENT OF CANADA TREASURY BILLS	-25	10	10	10	5	-	-	-	-	-
2350	FINANCE AND OTHER SHORT-TERM PAPER	12	-26	-26	-26	-66	-	-	-	-	-
2410	MORTGAGES	46	92	63	85	286	54	45	61	126	286
2420	BONDS:	189	108	83	239	619	72	533	217	358	1180
2421	GOVERNMENT OF CANADA BONDS	-23	-2	-13	56	18	-73	93	60	17	97
2422	PROVINCIAL GOVERNMENT BONDS	117	129	138	206	550	140	308	102	300	850
2423	MUNICIPAL GOVERNMENT BONDS	24	-16	-	6	14	3	-1	16	16	34
2424	OTHER CANADIAN BONDS	71	-3	-42	-29	-3	2	133	39	25	199
2510	CLAIMS ON ASSOCIATED ENTERPRISES:										
2513	GOVERNMENT	-29	38	112	-65	56	2	26	24	54	106
2520	STOCKS	-49	1	-15	68	5	19	-7	51	-6	57
2530	FOREIGN INVESTMENTS	-	-	-	-	-	-	-	-	-	-
2610	OTHER FINANCIAL ASSETS	14	-35	-25	4	-42	-4	16	30	-9	33
3100	NET INCREASE IN LIABILITIES	392	603	321	316	1632	480	651	583	150	1864
3310	CURRENCY AND DEPOSITS:										
3312	DEPOSITS	-17	146	72	54	255	90	72	220	30	412
3320	PAYABLES:										
3322	TRADE	2	1	2	-3	2	-8	5	1	7	5
3330	LOANS:	24	39	21	28	112	10	62	94	2	168
3331	BANK LOANS	8	-10	-10	-9	-21	2	1	1	1	5
3332	OTHER LOANS	16	49	31	37	133	8	61	93	1	163
3410	MORTGAGES	7	4	4	4	19	4	4	4	4	16
3420	BONDS:										
3422	PROVINCIAL GOVERNMENT BONDS	69	70	69	71	279	132	72	38	74	316
3510	CLAIMS OF ASSOCIATED ENTERPRISES:										
3513	GOVERNMENT	225	364	172	194	955	177	455	233	45	910
3520	STOCKS	-	-	-	-	-	-	-	-	-	-
3610	OTHER LIABILITIES	82	-21	-19	-32	10	75	-19	-7	-12	37
4000	DISCREPANCY (1900-2000)	-36	-39	-47	-48	-170	-20	-78	-53	-65	-216

TABLEAU 2-32. FLUX SECTORIELS PAR ANNEES ET TRIMESTRES
SOUS-SECTEUR IX 2. INSTITUTIONS FINANCIERES PUBLIQUES: PROVINCIALES

1980					1981					CATEGORIES	NUMERO DE CATEGORIE
I	II	III	IV	ANNEE	I	II	III	IV	ANNEE		
MILLIONS DE DOLLARS											
-77	-56	-59	-82	-274	-68	-38	-22	-35	-163	EPARGNE BRUTE	1100
-	1	1	1	3	-	1	1	-	2	PROVISIONS POUR CONSOMMATION DE CAPITAL ET AJUSTEMENTS DIVERS	1200
-77	-57	-60	-83	-277	-68	-39	-23	-35	-165	EPARGNE NETTE	1400
54	33	33	72	192	46	47	55	57	205	ACQUISITION DE CAPITAL NON-FINANCIER	1500
54	33	33	72	192	46	47	55	57	205	FORMATION BRUTE DE CAPITAL FIXE	1600
-	-	-	-	-	-	-	-	-	-	ACHATS NETS D'ACTIFS EXISTANTS OU INTANGIBLES	1800
-131	-89	-92	-154	-466	-114	-85	-77	-92	-368	PRETS NET OU EMPRUNT NET (1100-1500)	1900
-44	-15	-51	-73	-183	-82	-36	-2	-36	-156	INVESTISSEMENT FINANCIER NET (2100-3100)	2000
804	522	272	554	2152	512	814	542	514	2382	VARIATION NETTE DE L'ACTIF FINANCIER	2100
190	-295	-89	-35	-229	-10	503	-37	-75	381	ARGENT LIQUIDE ET DEPOTS:	2310
180	-272	-5	-21	-118	-16	460	-86	-33	325	ARGENT LIQUIDE ET DEPOTS BANCAIRES	2311
10	-23	-84	-14	-111	7	42	48	-40	57	DEPOTS DANS LES AUTRES INSTITUTIONS	2312
-	-	-	-	-	-1	1	1	-2	-1	DEVISES ET DEPOTS ETRANGERS	2313
8	-14	-20	-2	-28	70	-11	3	11	73	COMPTES A RECEVOIR:	2320
136	44	114	77	371	11	95	66	86	258	EFFETS COMMERCIAUX	2322
-	-	-26	-6	-32	10	-	-18	-90	-98	PRETS:	2330
10	15	-	26	51	-18	12	5	-8	-9	AUTRES PRETS	2332
103	65	76	146	390	145	77	260	229	711	BONS DU TRESOR FEDERAUX	2340
251	680	56	254	1241	200	152	-63	290	579	PAPIER DE SOCIETES DE FINANCEMENT ET AUTRE PAPIER A COURT TERME	2350
-21	48	137	-32	132	-39	-28	-39	-6	-112	HYPOTHEQUES	2410
104	257	291	334	986	320	166	16	260	762	OBLIGATIONS:	2420
26	48	-47	6	33	-	15	10	9	34	OBLIGATIONS FEDERALES	2421
142	327	-325	-54	90	-81	-1	-50	27	-105	OBLIGATIONS PROVINCIALES	2422
41	-11	32	130	192	-47	-2	118	-8	61	OBLIGATIONS MUNICIPALES	2423
40	17	68	34	159	82	50	190	42	364	AUTRES OBLIGATIONS CANADIENNES	2424
-	-	-	-	-	-	-	-	-	-	CREANCES SUR DES ENTREPRISES ASSOCIEES:	2510
25	21	61	-70	37	69	-62	18	37	62	PUBLIQUES	2513
848	537	323	627	2335	594	850	544	550	2538	ACTIONS	2520
215	10	156	151	532	150	88	82	72	392	INVESTISSEMENTS ETRANGERS	2530
-16	12	-4	19	11	7	10	17	-18	16	AUTRES ELEMENTS DE L'ACTIF FINANCIER	2610
81	-161	64	3	-13	-57	79	-46	44	20	VARIATION NETTE DU PASSIF	3100
1	1	-	9	11	-	7	3	-29	-19	ARGENT LIQUIDE ET DEPOTS:	3310
80	-162	64	-6	-24	-57	72	-49	73	39	DEPOTS	3312
9	8	9	4	30	3	3	3	5	14	COMPTES A PAYER:	3320
94	59	48	220	421	164	40	261	265	730	EFFETS COMMERCIAUX	3322
375	614	92	244	1325	346	634	208	243	1431	EMPRUNTS:	3330
-	-	-	-	-	-	-	-	-	-	EMPRUNTS BANCAIRES	3331
90	-5	-42	-14	29	-19	-4	19	-61	-65	AUTRES EMPRUNTS	3332
-87	-74	-41	-81	-283	-32	-49	-75	-56	-212	HYPOTHEQUES	3410
										OBLIGATIONS:	3420
										OBLIGATIONS PROVINCIALES	3422
										ENGAGEMENTS ENVERS DES ENTREPRISES ASSOCIEES:	3510
										PUBLIQUES	3513
										ACTIONS	3520
										AUTRES ELEMENTS DU PASSIF	3610
										DIVERGENCE (1900-2000)	4000

TABLE 2-33. SECTOR FLOWS, QUARTERLY AND ANNUALLY
SECTOR X. FEDERAL GOVERNMENT

CATEGORY NUMBER	CATEGORY	1978					1979				
		I	II	III	IV	ANNUAL	I	II	III	IV	ANNUAL
MILLIONS OF DOLLARS											
1100	GROSS SAVING	-4408	-2658	-1466	-916	-9448	-3434	-2829	-1080	-959	-8302
1200	CAPITAL CONSUMPTION ALLOWANCES AND MISCELLANEOUS VALUATION ADJUSTMENTS	146	149	153	158	606	163	169	174	180	686
1400	NET SAVING	-4554	-2807	-1619	-1074	-10054	-3597	-2998	-1254	-1139	-8988
1500	NON-FINANCIAL CAPITAL ACQUISITION	267	311	338	316	1232	225	242	255	228	950
1600	GROSS FIXED CAPITAL FORMATION	279	275	301	293	1148	225	205	218	203	851
1700	VALUE OF PHYSICAL CHANGE IN INVENTORIES	-25	30	33	20	58	-26	31	34	21	60
1800	NET PURCHASES OF EXISTING AND INTANGIBLE ASSETS	13	6	4	3	26	26	6	3	4	39
1900	NET LENDING OR BORROWING (1100-1500)	-4675	-2969	-1804	-1232	-10680	-3659	-3071	-1335	-1187	-9252
2000	NET FINANCIAL INVESTMENT (2100-3100)	-4604	-3070	-1982	-1440	-11096	-3809	-3228	-609	-1598	-9244
2100	NET INCREASE IN FINANCIAL ASSETS	-916	410	1716	2845	4055	685	-5287	2256	127	-2219
2310	CURRENCY AND DEPOSITS:	-969	45	1102	1768	1946	-1353	-3540	166	450	-4277
2311	CURRENCY AND BANK DEPOSITS	-973	26	1113	1773	1929	-1353	-3632	203	470	-4312
2312	DEPOSITS IN OTHER INSTITUTIONS	-	-	-	-	-	-	-	-	-	-
2313	FOREIGN CURRENCY AND DEPOSITS	4	19	-11	-5	7	-	92	-37	-20	35
2320	RECEIVABLES:										
2322	TRADE	28	7	30	-37	28	28	20	18	-18	48
2330	LOANS:										
2332	OTHER LOANS	-94	90	171	306	473	175	-14	149	368	678
2340	GOVERNMENT OF CANADA TREASURY BILLS	21	-16	-5	-	-	12	-12	-	-	-
2350	FINANCE AND OTHER SHORT-TERM PAPER	-16	-	19	-11	-8	-17	2	2	1	-12
2410	MORTGAGES	4	-20	-18	-18	-52	1	-17	-18	-15	-49
2420	BONDS:	-12	23	15	-38	-12	35	35	38	36	144
2421	GOVERNMENT OF CANADA BONDS	-6	25	15	-40	-6	36	34	36	36	142
2422	PROVINCIAL GOVERNMENT BONDS	-2	2	2	-	2	-	-	1	-	1
2423	MUNICIPAL GOVERNMENT BONDS	-	-	-	-	-	-	-	-	-	-
2424	OTHER CANADIAN BONDS	-4	-4	-2	2	-8	-1	1	1	-	1
2510	CLAIMS ON ASSOCIATED ENTERPRISES:										
2513	GOVERNMENT	390	172	42	284	888	2363	-2304	1396	-1022	433
2520	STOCKS	-24	15	-2	11	-	-	-2	-1	-	-3
2530	FOREIGN INVESTMENTS	-	-1	-1	1	-1	1	1	1	-1	2
2610	OTHER FINANCIAL ASSETS	-244	95	363	575	753	-560	544	505	328	817
3100	NET INCREASE IN LIABILITIES	3688	3480	3698	4285	15151	4494	-2059	2865	1725	7025
3310	CURRENCY AND DEPOSITS:	21	18	17	24	80	21	25	24	18	88
3311	CURRENCY AND BANK DEPOSITS	21	18	17	24	80	21	25	24	18	88
3312	DEPOSITS IN OTHER INSTITUTIONS	-	-	-	-	-	-	-	-	-	-
3320	PAYABLES:										
3322	TRADE	341	-320	29	5	55	359	-369	40	-36	-6
3330	LOANS:	1022	474	1223	835	3554	551	-2141	16	-73	-1647
3331	BANK LOANS	844	295	138	355	1632	-352	-688	-	-236	-1276
3332	OTHER LOANS	178	179	1085	480	1922	903	-1453	16	163	-371
3340	GOVERNMENT OF CANADA TREASURY BILLS	980	655	820	365	2820	400	475	525	725	2125
3420	BONDS:										
3421	GOVERNMENT OF CANADA BONDS	207	2411	700	4429	7747	1980	362	1491	2070	5903
	(OF WHICH CSB'S ARE)	-102	-264	-353	2762	2043	-987	-537	-511	462	-1573
3430	LIFE INSURANCE AND PENSIONS	-40	61	-23	-23	-25	60	-24	-25	-24	-13
3510	CLAIMS OF ASSOCIATED ENTERPRISES:										
3513	GOVERNMENT	187	-14	-41	-45	87	198	-27	-7	-127	37
3610	OTHER LIABILITIES:	970	195	973	-1305	823	925	-360	801	-828	538
	(A) INTEREST DUE AND O/S PLUS INTEREST ACCRUED	346	422	550	-2028	-710	990	367	406	-1288	475
	(B) SPECIAL DRAWING RIGHTS	-	-	-	-	-	219	-	-	-	219
	(C) MISCELLANEOUS DEPOSITS AND TRUST ACCOUNTS	218	-104	166	246	526	167	-350	422	153	392
	(D) MISCELLANEOUS SUSPENSE ACCOUNTS	149	-205	60	509	513	78	-514	59	145	-228
	(E) ACCRUED CAPITAL EXPENDITURE LIABILITIES	22	100	2	-66	58	-198	122	-22	22	-76
	(F) ALL OTHER LIABILITIES	235	-18	195	34	446	-331	15	-64	136	-244
4000	DISCREPANCY (1900-2000)	-71	101	178	208	416	150	157	-726	411	-8

TABLEAU 2-33. FLUX SECTORIELS PAR ANNEES ET TRIMESTRES
SECTEUR X. ADMINISTRATION PUBLIQUE FEDERALE

1980					1981					CATEGORIES	NUMERO DE CATEGORIE
I	II	III	IV	ANNEE	I	II	III	IV	ANNEE		
MILLIONS DE DOLLARS											
-3531	-3290	-2163	-699	-9683	-3030	-1781	-636	-1013	-6460	EPARGNE BRUTE	1100
185	191	197	203	776	218	227	235	243	923	PROVISIONS POUR CONSOMMATION DE CAPITAL ET AJUSTEMENTS DIVERS	1200
-3716	-3481	-2360	-902	-10459	-3248	-2008	-871	-1256	-7383	EPARGNE NETTE	1400
209	265	286	247	1027	134	342	378	366	1220	ACQUISITION DE CAPITAL NON-FINANCIER	1500
227	228	247	243	945	282	293	335	332	1242	FORMATION BRUTE DE CAPITAL FIXE	1600
-23	34	36	22	69	-299	36	40	25	-198	VALEUR DE LA VARIATION MATERIELLE DES STOCKS	1700
5	3	3	2	13	151	13	3	9	176	ACHATS NETS D'ACTIFS EXISTANTS OU INTANGIBLES	1800
-3740	-3555	-2449	-966	-10710	-3164	-2123	-1014	-1379	-7680	PRETS NET OU EMPRUNT NET (1100-1500)	1900
-3697	-3876	-2972	-751	-11296	-3628	-2807	-453	-1809	-8697	INVESTISSEMENT FINANCIER NET (2100-3100)	2000
1071	-2687	1423	3071	2878	-535	-2465	1621	6642	5263	VARIATION NETTE DE L'ACTIF FINANCIER	2100
982	-2667	956	2473	1744	156	-3147	1713	4591	3313	ARGENT LIQUIDE ET DEPOTS:	2310
969	-2691	938	2550	1766	109	-3101	1699	4521	3228	ARGENT LIQUIDE ET DEPOTS BANCAIRES	2311
-	-	-	-	-	-	-	-	-	-	DEPOTS DANS LES AUTRES INSTITUTIONS	2312
13	24	18	-77	-22	47	-46	14	70	85	DEVICES ET DEPOTS ETRANGERS	2313
14	90	-46	-20	38	26	-34	16	-14	-6	COMPTES A RECEVOIR:	2320
101	-4	17	344	458	-38	5	137	-164	-60	EFFETS COMMERCIAUX	2322
-	-	16	-16	-	-	-	-	-	-	PRETS:	2330
4	18	-16	-1	5	-10	-1	28	-14	3	AUTRES PRETS	2332
1	-14	-10	-16	-39	-1	-13	-12	-12	-38	BONS DU TRESOR FEDERALX	2340
-36	-181	40	29	-148	30	-70	27	30	17	PAPIER DE SOCIETES DE FINANCEMENT ET AUTRE PAPIER A COURT TERME	2350
-36	-184	39	32	-149	31	-69	30	26	18	HYPOTHEQUES	2410
1	1	-1	-4	-3	1	-	-4	4	1	OBLIGATIONS:	2420
-	-	-	-	-	-	-	-	-	-	OBLIGATIONS FEDERALES	2421
-1	2	2	1	4	-2	-1	1	-	-2	OBLIGATIONS PROVINCIALES	2422
732	-234	355	-71	782	-47	232	-439	2600	2346	OBLIGATIONS MUNICIPALES	2423
-1	2	1	-	2	1	1	-1	-	1	AUTRES OBLIGATIONS CANADIENNES	2424
-	1	1	2	4	-	-1	-	1	-	CREANCES SUR DES ENTREPRISES ASSOCIEES:	2510
-726	302	109	347	32	-652	563	152	-376	-313	PUBLIQUES	2513
4768	1189	4395	3822	14174	3093	342	2074	8451	13960	ACTIONS	2520
16	11	11	23	61	10	12	24	15	61	INVESTISSEMENTS ETRANGERS	2530
16	11	11	23	61	10	12	24	15	61	AUTRES ELEMENTS DE L'ACTIF FINANCIER	2610
-	-	-	-	-	-	-	-	-	-	VARIATION NETTE DU PASSIF	3100
390	-350	-37	5	8	549	-527	-19	4	7	ARGENT LIQUIDE ET DEPOTS:	3310
77	-345	-33	1064	763	-490	-65	603	-982	-934	ARGENT LIQUIDE ET DEPOTS BANCAIRES	3311
3	-342	-	718	379	-355	3	619	-952	-685	DEPOTS DANS LES AUTRES INSTITUTIONS	3312
74	-3	-33	346	384	-135	-68	-16	-30	-249	COMPTES A PAYER:	3320
1065	2300	1160	950	5475	1035	620	500	-2190	-35	EFFETS COMMERCIAUX	3322
1332	-53	1617	3564	6460	519	-619	847	11757	12504	EMPRUNTS:	3330
-516	-1653	-169	1610	-728	-2058	-1104	-611	11249	7477	EMPRUNTS BANCAIRES	3331
59	-24	-24	-24	-13	57	-24	-24	-27	-18	AUTRES EMPRUNTS	3332
268	40	-33	-24	251	214	-33	-35	21	167	BONS DU TRESOR FEDERAUX	3340
1561	-390	1734	-1736	1169	1199	978	178	-147	2208	OBLIGATIONS:	3420
1494	-201	651	-1643	301	1165	242	244	-675	976	OBLIGATIONS FEDERALES	3421
217	-	-	-	217	210	-	-	-	210	(DONT LES O. D'E. DU C.)	
388	-395	426	385	804	434	415	104	512	1465	ASSURANCES-VIE ET RENTES	3430
-304	-128	883	-326	125	-430	-117	234	24	-289	ENGAGEMENTS ENVERS DES ENTREPRISES ASSOCIEES: ..	3510
-61	122	-17	-146	-102	-286	175	33	-97	-175	PUBLIQUES	3513
-173	212	-209	-6	-176	106	263	-437	89	21	AUTRES ELEMENTS DU PASSIF:	3610
-43	321	523	-215	586	464	684	-561	430	1017	(A) INTERET DU ET A PAYER PLUS INTERET COURE	
										(B) DROITS DE TIRAGE SPECIAUX	
										(C) COMPTES DIVERS DE DEPOT ET DE FIDUCIE	
										(D) COMPTE D'ATTENTE DIVERS	
										(E) DEPENSES COURUES EN CAPITAL FIXE	
										(F) TOUT AUTRES ELEMENTS DU PASSIF	
										DIVERGENCE (1900-2000)	4000

TABLE 2-34. SECTOR FLOWS, QUARTERLY AND ANNUALLY
SECTOR XI. PROVINCIAL AND LOCAL GOVERNMENTS AND HOSPITALS

CATEGORY NUMBER	CATEGORY	1978					1979				
		I	II	III	IV	ANNUAL	I	II	III	IV	ANNUAL
MILLIONS OF DOLLARS											
1100	GROSS SAVING	2822	1194	1525	1702	7243	3355	1067	1796	2157	8375
1200	CAPITAL CONSUMPTION ALLOWANCES AND MISCELLANEOUS VALUATION ADJUSTMENTS	694	714	736	760	2904	781	809	838	870	3298
1400	NET SAVING	2128	480	789	942	4339	2574	258	958	1287	5077
1500	NON-FINANCIAL CAPITAL ACQUISITION	1049	1472	1923	1728	6172	1141	1524	2031	1669	6365
1600	GROSS FIXED CAPITAL FORMATION	1110	1444	1819	1619	5952	1225	1561	2001	1755	6546
1700	VALUE OF PHYSICAL CHANGE IN INVENTORIES
1800	NET PURCHASES OF EXISTING AND INTANGIBLE ASSETS	-61	28	104	109	160	-84	-37	30	-90	-181
1900	NET LENDING OR BORROWING (1100-1500)	1773	-278	-398	-26	1071	2214	-457	-235	488	2010
2000	NET FINANCIAL INVESTMENT (2100-3100)	2128	-1076	-834	-556	-338	2111	-959	-152	156	1156
2100	NET INCREASE IN FINANCIAL ASSETS	3835	603	1107	1346	6891	3632	329	778	1963	6702
2310	CURRENCY AND DEPOSITS:	1234	368	124	-689	1037	794	644	688	524	2650
2311	CURRENCY AND BANK DEPOSITS	1091	135	52	-385	893	461	584	629	740	2414
2312	DEPOSITS IN OTHER INSTITUTIONS	81	174	93	-265	83	368	60	37	-188	277
2313	FOREIGN CURRENCY AND DEPOSITS	62	59	-21	-39	61	-35	-	22	-28	-41
2320	RECEIVABLES:										
2322	TRADE	-4	-14	-3	-4	-25	-4	-3	-3	-4	-14
2330	LOANS:										
2332	OTHER LOANS	31	26	31	29	117	66	13	-4	49	124
2340	GOVERNMENT OF CANADA TREASURY BILLS	26	80	73	22	201	340	42	-97	-150	135
2350	FINANCE AND OTHER SHORT-TERM PAPER	15	-106	174	49	132	-	-1	-1	-1	-3
2410	MORTGAGES	89	-10	13	22	114	33	-1	-3	-26	3
2420	BONDS:	400	479	459	931	2269	459	483	-730	729	941
2421	GOVERNMENT OF CANADA BONDS	32	122	99	233	486	142	126	48	48	364
2422	PROVINCIAL GOVERNMENT BONDS	198	201	244	438	1081	212	253	-489	431	407
2423	MUNICIPAL GOVERNMENT BONDS	174	112	103	216	665	102	95	-424	262	39
2424	OTHER CANADIAN BONDS	-4	44	13	44	57	3	5	135	-12	131
2510	CLAIMS ON ASSOCIATED ENTERPRISES:										
2513	GOVERNMENT	250	764	79	283	1376	192	353	294	171	1010
2520	STOCKS	-23	3	5	4	-11	3	5	3	10	21
2530	FOREIGN INVESTMENTS	-	-	-	-	-	-	-	-	-	-
2610	OTHER FINANCIAL ASSETS	1817	-987	152	699	1681	1749	-1206	631	661	1835
3100	NET INCREASE IN LIABILITIES	1707	1679	1941	1902	7229	1521	1288	930	1807	5546
3320	PAYABLES:										
3322	TRADE	-114	-93	433	-1	225	133	20	402	274	829
3330	LOANS:	81	-143	78	527	543	-127	97	301	51	322
3331	BANK LOANS	-44	-81	-22	158	11	-13	-37	295	57	302
3332	OTHER LOANS	125	-62	100	369	532	-114	134	6	-6	20
3350	FINANCE AND OTHER SHORT-TERM PAPER	89	185	-2	-63	209	36	-185	-60	-16	-225
3410	MORTGAGES	-2	-6	-6	-5	-19	-6	-6	-6	-5	-23
3420	BONDS:	1306	1976	966	1640	5888	1466	1495	-99	1439	4301
3422	PROVINCIAL GOVERNMENT BONDS	992	1702	712	1246	4652	1221	1292	288	949	3750
3423	MUNICIPAL GOVERNMENT BONDS	308	259	239	375	1165	231	188	-402	475	492
3424	OTHER CANADIAN BONDS	6	15	15	15	51	14	15	15	15	59
3510	CLAIMS OF ASSOCIATED ENTERPRISES:										
3513	GOVERNMENT	-9	42	122	-56	99	-3	20	19	54	90
3610	OTHER LIABILITIES	356	-282	350	-140	284	22	-153	373	10	252
4000	DISCREPANCY (1900-2000)	-355	798	436	530	1409	103	502	-83	332	854

TABLÉAU 2-34. FLUX SECTORIELS PAR ANNEES ET TRIMESTRES

SECTEUR XI. ADMINISTRATIONS PUBLIQUES PROVINCIALES ET LOCALES ET HOPITAUX

1980					1981					CATEGORIES	NUMERO DE CATEGORIE
I	II	III	IV	ANNEE	I	II	III	IV	ANNEE		
MILLIONS DE DOLLARS											
3873	1589	1189	2131	8782	3768	2183	1606	2388	9945	EPARGNE BRUTE	1100
906	943	981	1018	3848	1051	1095	1142	1189	4477	PROVISIONS POUR CONSOMMATION DE CAPITAL ET AJUSTEMENTS DIVERS	1200
2967	646	208	1113	4934	2717	1088	464	1199	5468	EPARGNE NETTE	1400
1558	1664	2192	1843	7257	1361	1865	2416	2107	7749	ACQUISITION DE CAPITAL NON-FINANCIER	1500
1303	1684	2153	1930	7070	1432	1857	2403	2195	7887	FORMATION BRUTE DE CAPITAL FIXE	1600
..	VALEUR DE LA VARIATION MATERIELLE DES STOCKS	1700
255	-20	39	-87	187	-71	8	13	-88	-138	ACHATS NETS D'ACTIFS EXISTANTS OU INTANGIBLES	1800
2315	-75	-1003	288	1525	2407	318	-810	281	2196	PRETS NET OU EMPRUNT NET (1100-1500)	1900
2802	-284	-1333	-397	788	2790	-829	-584	-543	834	INVESTISSEMENT FINANCIER NET (2100-3100)	2000
3789	1689	54	2555	8087	3964	1872	1674	3470	10980	VARIATION NETTE DE L'ACTIF FINANCIER	2100
563	1965	-1502	-1138	-112	2374	1706	-43	-1107	2930	ARGENT LIQUIDE ET DEPOTS:	2310
440	1880	-1706	-791	-177	2112	1654	-54	-1068	2644	ARGENT LIQUIDE ET DEPOTS BANCAIRES	2311
128	82	177	-329	58	276	47	16	-53	286	DEPOTS DANS LES AUTRES INSTITUTIONS	2312
-5	3	27	-18	7	-14	5	-5	14	-	DEVISES ET DEPOTS ETRANGERS	2313
-4	-3	-3	-4	-14	-4	-3	-3	-4	-14	COMPTES A RECEVOIR:	2320
16	33	14	50	113	94	50	54	100	298	EFFETS COMMERCIAUX	2322
901	-413	89	-3	574	29	-6	-72	-58	-107	PRETS:	2330
-	-1	-1	-1	-3	-	-1	-1	-1	-3	AUTRES PRETS	2332
103	40	44	-2	185	77	61	79	57	274	BONS DU TRESOR FEDERAUX	2340
949	484	1222	1558	4213	568	862	1245	1237	3912	PAPIER DE SOCIETES DE FINANCEMENT ET AUTRE PAPIER A COURT TERME	2350
133	442	145	146	866	-197	91	96	22	12	HYPOTHEQUES	2410
627	-40	716	899	2202	629	584	826	829	2868	OBLIGATIONS:	2420
178	82	292	417	969	155	194	334	353	1036	OBLIGATIONS FEDERALES	2421
11	-	69	96	176	-19	-7	-11	33	-4	OBLIGATIONS PROVINCIALES	2422
-175	763	201	293	1082	54	795	551	977	2377	OBLIGATIONS MUNICIPALES	2423
12	2	3	6	23	3	2	8	655	668	AUTRES OBLIGATIONS CANADIENNES	2424
-	-	-	-	-	-	-	-	-	-	CREANCES SUR DES ENTREPRISES ASSOCIEES:	2510
1424	-1181	-13	1796	2026	769	-1594	-144	1614	645	PUBLIQUES	2513
987	1973	1387	2952	7299	1174	2701	2258	4013	10146	ACTIONS	2520
-171	-96	447	-129	51	-157	-145	280	-47	-69	INVESTISSEMENTS ETRANGERS	2530
79	398	-448	854	883	-101	614	-277	877	1113	AUTRES ELEMENTS DE L'ACTIF FINANCIER	2610
77	304	-269	593	705	350	100	-109	481	822	VARIATION NETTE DU PASSIF	3100
2	94	-179	261	178	-451	514	-168	396	291	COMPTES A PAYER:	3320
305	-98	88	36	331	220	85	105	150	560	EFFETS COMMERCIAUX	3322
-6	-6	-6	-5	-23	-6	-6	-6	-5	-23	EMPRUNTS:	3330
1004	1944	1127	2093	6168	1129	2367	1859	2953	8308	EMPRUNTS BANCAIRES	3331
838	2097	725	1568	5228	1145	2046	1511	2434	7136	AUTRES EMPRUNTS	3332
152	99	387	514	1152	-20	315	348	513	1156	PAPIER DE SOCIETES DE FINANCEMENT ET AUTRE PAPIER A COURT TERME	3350
14	-252	15	11	-212	4	6	-	6	16	HYPOTHEQUES	3410
38	39	88	172	337	-153	11	184	58	100	OBLIGATIONS:	3420
-262	-208	91	-69	-448	242	-225	113	27	157	OBLIGATIONS PROVINCIALES	3422
-487	209	330	685	737	-383	1147	-226	824	1362	OBLIGATIONS MUNICIPALES	3423
										AUTRES OBLIGATIONS CANADIENNES	3424
										ENGAGEMENTS ENVERS DES ENTREPRISES ASSOCIEES:	3510
										PUBLIQUES	3513
										AUTRES ELEMENTS DU PASSIF	3610
										DIVERGENCE (1900-2000)	4000

TABLE 2-35. SECTOR FLOWS, QUARTERLY AND ANNUALLY
SUBSECTOR XI 1. PROVINCIAL GOVERNMENTS

CATEGORY NUMBER	CATEGORY	1978					1979				
		I	II	III	IV	ANNUAL	I	II	III	IV	ANNUAL
MILLIONS OF DOLLARS											
1100	GROSS SAVING	1972	-149	472	1407	3702	2539	-376	-296	1845	3712
1200	CAPITAL CONSUMPTION ALLOWANCES AND MISCELLANEOUS VALUATION ADJUSTMENTS	298	307	317	326	1248	333	344	357	371	1405
1400	NET SAVING	1674	-456	155	1081	2454	2206	-720	-653	1474	2307
1500	NON-FINANCIAL CAPITAL ACQUISITION	359	606	900	788	2653	395	601	917	666	2579
1600	GROSS FIXED CAPITAL FORMATION	465	623	841	724	2653	524	683	932	801	2940
1700	VALUE OF PHYSICAL CHANGE IN INVENTORIES
1800	NET PURCHASES OF EXISTING AND INTANGIBLE ASSETS	-106	-17	59	64	-	-129	-82	-15	-135	-361
1900	NET LENDING OR BORROWING (1100-1500)	1613	-755	-428	619	1049	2144	-977	-1213	1179	1133
2000	NET FINANCIAL INVESTMENT (2100-3100)	1821	-1062	-623	146	282	1856	-852	-938	1129	1195
2100	NET INCREASE IN FINANCIAL ASSETS	2934	524	1052	1752	6262	2865	290	136	2546	5837
2310	CURRENCY AND DEPOSITS:	1313	-275	-301	41	778	977	45	-8	1308	2322
2311	CURRENCY AND BANK DEPOSITS	1228	-302	-284	46	688	741	40	3	1305	2089
2312	DEPOSITS IN OTHER INSTITUTIONS	8	41	-4	-3	42	230	5	-4	3	234
2313	FOREIGN CURRENCY AND DEPOSITS	77	-14	-13	-2	48	6	-	-7	-	-1
2320	RECEIVABLES:										
2322	TRADE	4	-11	-	-	-7	-	-	-	-	-
2330	LOANS:										
2332	OTHER LOANS	16	40	29	36	121	65	13	-7	45	116
2340	GOVERNMENT OF CANADA TREASURY BILLS	24	75	60	40	199	337	41	-100	-145	133
2350	FINANCE AND OTHER SHORT-TERM PAPER	9	-105	175	50	129	-	-	-	-	-
2410	MORTGAGES	89	-10	13	22	114	33	-1	-3	-26	3
2420	BONDS:	423	430	498	916	2267	440	483	-887	806	842
2421	GOVERNMENT OF CANADA BONDS	37	121	94	217	469	136	111	33	45	325
2422	PROVINCIAL GOVERNMENT BONDS	195	194	232	450	1071	202	253	-486	428	397
2423	MUNICIPAL GOVERNMENT BONDS	150	73	171	225	619	72	103	-454	298	19
2424	OTHER CANADIAN BONDS	41	42	1	24	168	30	16	20	35	101
2510	CLAIMS ON ASSOCIATED ENTERPRISES:										
2513	GOVERNMENT	259	770	100	270	1399	166	358	355	92	971
2520	STOCKS	-24	1	2	1	-20	-	3	-	7	10
2530	FOREIGN INVESTMENTS	-	-	-	-	-	-	-	-	-	-
2610	OTHER FINANCIAL ASSETS	821	-391	476	376	1282	847	-652	786	459	1440
3100	NET INCREASE IN LIABILITIES	1113	1586	1675	1606	5980	1009	1142	1074	1417	4642
3320	PAYABLES:										
3322	TRADE	-118	-97	428	-6	207	129	16	397	269	811
3330	LOANS:	-111	135	18	595	637	-363	169	87	108	1
3331	BANK LOANS	-198	181	-106	229	106	-233	69	46	86	-32
3332	OTHER LOANS	87	-46	124	366	531	-130	100	41	22	33
3350	FINANCE AND OTHER SHORT-TERM PAPER	52	106	65	-13	210	11	-193	-80	37	-225
3410	MORTGAGES	-	-	-	-	-	-	-	-	-	-
3420	BONDS:										
3422	PROVINCIAL GOVERNMENT BONDS	992	1702	712	1246	4652	1221	1292	288	949	3750
3510	CLAIMS OF ASSOCIATED ENTERPRISES:										
3513	GOVERNMENT	-20	31	111	-67	55	-3	20	18	53	88
3610	OTHER LIABILITIES	318	-291	341	-149	219	14	-162	364	1	217
4000	DISCREPANCY (1900-2000)	-208	307	195	473	767	288	-125	-275	50	-62

TABLEAU 2-35. FLUX SECTORIELS PAR ANNEES ET TRIMESTRES
SOUS-SECTEUR XI 1. ADMINISTRATIONS PUBLIQUES PROVINCIALES

1980					1981					CATEGORIES	NUMERO DE CATEGORIE
I	II	III	IV	ANNEE	I	II	III	IV	ANNEE		
MILLIONS DE DOLLARS											
3285	-157	-239	1839	4728	3269	524	318	2168	6279	EPARGNE BRUTE	1100
388	405	423	440	1656	452	472	492	513	1929	PROVISIONS POUR CONSOMMATION DE CAPITAL ET AJUSTEMENTS DIVERS	1200
2897	-562	-662	1399	3072	2817	52	-174	1655	4350	EPARGNE NETTE	1400
774	674	987	735	3170	516	789	1095	868	3268	ACQUISITION DE CAPITAL NON-FINANCIER	1500
564	739	993	867	3163	632	826	1127	1001	3586	FORMATION BRUTE DE CAPITAL FIXE	1600
..	VALEUR DE LA VARIATION MATERIELLE DES STOCKS	1700
210	-65	-6	-132	7	-116	-37	-32	-133	-318	ACHATS NETS D'ACTIFS EXISTANTS OU INTANGIBLES	1800
2511	-831	-1226	1104	1558	2753	-265	-777	1300	3011	PRETS NET OU EMPRUNT NET (1100-1500)	1900
2553	-739	-1179	638	1273	2523	-574	-780	832	2001	INVESTISSEMENT FINANCIER NET (2100-3100)	2000
2890	1714	186	2639	7429	2973	2165	1647	3726	10511	VARIATION NETTE DE L'ACTIF FINANCIER	2100
488	1018	-1795	-95	-384	2683	132	-521	310	2604	ARGENT LIQUIDE ET DEPOTS:	2310
469	1008	-1795	-95	-413	2415	187	-421	160	2341	ARGENT LIQUIDE ET DEPOTS BANCAIRES	2311
18	10	-	-	28	268	-55	-100	150	263	DEPOTS DANS LES AUTRES INSTITUTIONS	2312
1	-	-	-	1	-	-	-	-	-	DEVICES ET DEPOTS ETRANGERS	2313
-	-	-	-	-	-	-	-	-	-	COMPTES A RECEVOIR:	2320
-	-	-	-	-	-	-	-	-	-	EFFETS COMMERCIAUX	2322
17	38	14	45	114	86	59	59	84	288	PRETS:	2330
886	-423	103	5	571	11	-28	-65	-35	-117	AUTRES PRETS	2332
-	-	-	-	-	-	-	-	-	-	BONS DU TRESOR FEDERAUX	2340
103	40	44	-2	185	77	61	79	57	274	PAPIER DE SOCIETES DE FINANCEMENT ET AUTRE PAPIER A COURT TERME	2350
898	488	1121	1553	4060	583	881	1215	1273	3952	HYPOTHEQUES	2410
116	418	129	162	825	-199	66	73	51	-9	OBLIGATIONS:	2420
632	-45	716	892	2195	645	578	825	833	2881	OBLIGATIONS FEDERALES	2421
140	115	209	492	956	125	213	311	379	1028	OBLIGATIONS PROVINCIALES	2422
10	-	67	7	84	12	24	6	10	52	OBLIGATIONS MUNICIPALES	2423
-168	745	182	281	1040	-2	807	502	896	2203	AUTRES OBLIGATIONS CANADIENNES	2424
9	-	-	3	12	-	-	5	652	657	CREANCES SUR DES ENTREPRISES ASSOCIEES:	2510
-	-	-	-	-	-	-	-	-	-	PUBLIQUES	2513
657	-192	517	849	1831	-465	253	373	489	650	ACTIONS	2520
337	2453	1365	2001	6156	450	2739	2427	2894	8510	INVESTISSEMENTS ETRANGERS	2530
-175	-100	442	-134	33	-161	-149	275	-52	-87	AUTRES ELEMENTS DE L'ACTIF FINANCIER	2610
-214	532	-52	444	710	-726	885	223	287	669	VARIATION NETTE DU PASSIF	3100
-117	374	84	196	537	-260	352	350	-63	379	COMPTES A PAYER:	3320
-97	158	-136	248	173	-466	533	-127	350	290	EFFETS COMMERCIAUX	3322
120	102	81	30	333	111	180	131	150	572	EMPRUNTS:	3330
-	-	-	-	-	-	-	-	-	-	EMPRUNTS BANCAIRES	3331
838	2097	725	1568	5228	1145	2046	1511	2434	7136	AUTRES EMPRUNTS	3332
38	39	87	171	335	-153	11	183	57	98	PAPIER DE SOCIETES DE FINANCEMENT ET AUTRE PAPIER A COURT TERME	3350
-270	-217	82	-78	-483	234	-234	104	18	122	HYPOTHEQUES	3410
-42	-92	-47	466	285	230	309	3	468	1010	OBLIGATIONS:	3420
										OBLIGATIONS PROVINCIALES	3422
										ENGAGEMENTS ENVERS DES ENTREPRISES ASSOCIEES:	3510
										PUBLIQUES	3513
										AUTRES ELEMENTS DU PASSIF	3610
										DIVERGENCE (1900-2000)	4000

TABLE 2-36. SECTOR FLOWS, QUARTERLY AND ANNUALLY
SUBSECTOR XI 2. LOCAL GOVERNMENTS

CATEGORY NUMBER	CATEGORY	1978					1979				
		I	II	III	IV	ANNUAL	I	II	III	IV	ANNUAL
MILLIONS OF DOLLARS											
1100	GROSS SAVING	572	1197	884	144	2757	609	1255	1972	171	4007
1200	CAPITAL CONSUMPTION ALLOWANCES AND MISCELLANEOUS VALUATION ADJUSTMENTS	336	346	356	369	1407	381	395	409	425	1610
1400	NET SAVING	236	851	528	-225	1350	228	860	1563	-254	2397
1500	NON-FINANCIAL CAPITAL ACQUISITION	598	764	919	833	3114	659	829	1009	901	3398
1600	GROSS FIXED CAPITAL FORMATION	553	719	874	788	2934	614	784	964	856	3218
1700	VALUE OF PHYSICAL CHANGE IN INVENTORIES
1800	NET PURCHASES OF EXISTING AND INTANGIBLE ASSETS	45	45	45	45	180	45	45	45	45	180
1900	NET LENDING OR BORROWING (1100-1500)	-26	433	-35	-689	-317	-50	426	963	-730	609
2000	NET FINANCIAL INVESTMENT (2100-3100)	319	-9	-207	-697	-594	261	-88	781	-921	33
2100	NET INCREASE IN FINANCIAL ASSETS	888	73	49	-412	598	762	33	636	-589	842
2310	CURRENCY AND DEPOSITS:	-84	637	419	-736	236	-188	593	690	-790	305
2311	CURRENCY AND BANK DEPOSITS	-142	431	330	-437	182	-285	538	620	-571	302
2312	DEPOSITS IN OTHER INSTITUTIONS	73	133	97	-262	41	138	55	41	-191	43
2313	FOREIGN CURRENCY AND DEPOSITS	-15	73	-8	-37	13	-41	-	29	-28	-40
2320	RECEIVABLES:										
2322	TRADE	1	1	1	1	4	1	1	1	1	4
2330	LOANS:										
2332	OTHER LOANS	15	-14	2	-7	-4	1	-	3	4	8
2340	GOVERNMENT OF CANADA TREASURY BILLS	2	5	13	-18	2	3	1	3	-5	2
2420	BONDS:	-30	45	-43	11	-17	16	-4	153	-81	84
2421	GOVERNMENT OF CANADA BONDS	-5	1	5	16	17	6	15	15	3	39
2422	PROVINCIAL GOVERNMENT BONDS	3	7	12	-12	10	10	-	-3	3	10
2423	MUNICIPAL GOVERNMENT BONDS	24	39	-68	-9	-14	30	-4	30	-36	20
2424	OTHER CANADIAN BONDS	-52	-2	8	16	-20	-30	-15	111	-51	15
2510	CLAIMS ON ASSOCIATED ENTERPRISES:										
2513	GOVERNMENT	-9	-6	-21	13	-23	26	-5	-61	79	39
2610	OTHER FINANCIAL ASSETS	993	-595	-322	324	400	903	-553	-153	203	400
3100	NET INCREASE IN LIABILITIES	569	82	256	285	1192	501	121	-145	332	809
3320	PAYABLES:										
3322	TRADE	4	4	5	5	18	4	4	5	5	18
3330	LOANS:	207	-273	65	-63	-64	239	-81	228	-99	287
3331	BANK LOANS	169	-259	87	-68	-71	222	-117	261	-73	293
3332	OTHER LOANS	38	-14	-22	5	7	17	36	-33	-26	-6
3350	FINANCE AND OTHER SHORT-TERM PAPER	37	79	-67	-50	-1	25	8	20	-53	-
3420	BONDS:										
3423	MUNICIPAL GOVERNMENT BONDS	308	259	239	379	1185	231	188	-402	475	492
3510	CLAIMS OF ASSOCIATED ENTERPRISES:										
3513	GOVERNMENT	11	11	11	11	44	-	-	1	1	2
3610	OTHER LIABILITIES	2	2	3	3	10	2	2	3	3	10
4000	DISCREPANCY (1900-2000)	-345	442	172	8	277	-311	514	182	191	576

TABLEAU 2-36. FLUX SECTORIELS PAR ANNEES ET TRIMESTRES
SOUS-SECTEUR XI 2. ADMINISTRATIONS PUBLIQUES LOCALES

1980					1981					CATEGORIES	NUMERO DE CATEGORIE
I	II	III	IV	ANNEE	I	II	III	IV	ANNEE		
MILLIONS DE DOLLARS											
614	1585	1219	138	3556	592	1535	1249	201	3577	EPARGNE BRUTE	1100
441	458	476	493	1868	506	526	549	571	2152	PROVISIONS POUR CONSOMMATION DE CAPITAL ET AJUSTEMENTS DIVERS	1200
173	1127	743	-355	1688	86	1009	700	-370	1425	EPARGNE NETTE	1400
692	883	1082	981	3638	738	960	1197	1114	4009	ACQUISITION DE CAPITAL NON-FINANCIER	1500
647	838	1037	936	3458	693	915	1152	1069	3829	FORMATION BRUTE DE CAPITAL FIXE	1600
..	VALEUR DE LA VARIATION MATERIELLE DES STOCKS	1700
45	45	45	45	180	45	45	45	45	180	ACHATS NETS D'ACTIFS EXISTANTS OU INTANGIBLES	1800
-78	702	137	-843	-82	-146	575	52	-913	-432	PRETS NET OU EMPRUNT NET (1100-1500)	1900
250	192	-134	-981	-673	318	-211	208	-1353	-1038	INVESTISSEMENT FINANCIER NET (2100-3100)	2000
894	-31	-138	-90	635	986	-299	21	-262	446	VARIATION NETTE DE L'ACTIF FINANCIER	2100
70	941	287	-1049	249	-314	1568	472	-1423	303	ARGENT LIQUIDE ET DEPOTS:	2310
-34	866	83	-702	213	-308	1461	361	-1234	280	ARGENT LIQUIDE ET DEPOTS BANCAIRES	2311
110	72	177	-329	30	8	102	116	-203	23	DEPOTS DANS LES AUTRES INSTITUTIONS	2312
-6	3	27	-18	6	-14	5	-5	14	-	DEVISES ET DEPOTS ETRANGERS	2313
1	1	1	1	4	1	1	1	1	4	COMPTES A RECEVOIR:	2320
-1	-5	-	5	-1	8	-9	-5	16	10	EFFETS COMMERCIAUX	2322
15	10	-14	-8	3	18	22	-7	-23	10	PRETS:	2330
48	-8	97	1	138	-18	-23	26	-40	-55	AUTRES PRETS	2332
17	24	16	-16	41	2	25	23	-29	21	BONS DU TRESOR FEDERAUX	2340
-5	5	-	7	7	-16	6	1	-4	-13	OBLIGATIONS:	2420
38	-33	83	-75	13	30	-19	23	-26	8	OBLIGATIONS FEDERALES	2421
-2	-4	-2	85	77	-34	-35	-21	19	-71	OBLIGATIONS PROVINCIALES	2422
-7	18	19	12	42	56	-12	49	81	174	OBLIGATIONS MUNICIPALES	2423
768	-988	-528	948	200	1235	-1846	-515	1126	-	AUTRES OBLIGATIONS CANADIENNES	2424
644	-223	-4	891	1308	668	-88	-187	1091	1484	CREANCES SUR DES ENTREPRISES ASSOCIEES:	2510
4	4	5	5	18	4	4	5	5	18	PUBLIQUES	2513
301	-128	-407	362	128	573	-314	-518	569	310	AUTRES ELEMENTS DE L'ACTIF FINANCIER	2610
201	-120	-366	347	62	557	-297	-479	521	302	VARIATION NETTE DU PASSIF	3100
100	-8	-41	15	66	16	-17	-39	48	8	COMPTES A PAYER:	3320
185	-200	7	6	-2	109	-95	-26	-	-12	EFFETS COMMERCIAUX	3322
152	99	387	514	1152	-20	315	348	513	1156	EMPRUNTS:	3330
-	-	1	1	2	-	-	1	1	2	EMPRUNTS BANCAIRES	3331
2	2	3	3	10	2	2	3	3	10	AUTRES EMPRUNTS	3332
-328	510	271	138	591	-464	786	-156	440	606	PAPIER DE SOCIETES DE FINANCEMENT ET AUTRE PAPIER A COURT TERME	3350
										OBLIGATIONS:	3420
										OBLIGATIONS MUNICIPALES	3423
										ENGAGEMENTS ENVERS DES ENTREPRISES ASSOCIEES: ...	3510
										PUBLIQUES	3513
										AUTRES ELEMENTS DU PASSIF	3610
										DIVERGENCE (1900-2000)	4000

TABLE 2-37. SECTOR FLOWS, QUARTERLY AND ANNUALLY
SUBSECTOR XI 3. HOSPITALS

CATEGORY NUMBER	CATEGORY	1978					1979				
		I	II	III	IV	ANNUAL	I	II	III	IV	ANNUAL
MILLIONS OF DOLLARS											
1100	GROSS SAVING	278	146	169	151	744	207	188	120	141	656
1200	CAPITAL CONSUMPTION ALLOWANCES AND MISCELLANEDUS VALUATION ADJUSTMENTS	60	61	63	65	249	67	70	72	74	283
1400	NET SAVING	218	85	106	86	495	140	118	48	67	373
1500	NON-FINANCIAL CAPITAL ACQUISITION	92	102	104	107	405	87	94	105	102	388
1600	GROSS FIXED CAPITAL FORMATION	92	102	104	107	405	87	94	105	102	388
1700	VALUE OF PHYSICAL CHANGE IN INVENTORIES
1800	NET PURCHASES OF EXISTING AND INTANGIBLE ASSETS .	-	-	-	-	-	-	-	-	-	-
1900	NET LENDING OR BORROWING (1100-1500)	186	44	65	44	339	120	94	15	39	268
2000	NET FINANCIAL INVESTMENT (2100-3100)	-12	-5	-4	-5	-26	-6	-19	5	-52	-72
2100	NET INCREASE IN FINANCIAL ASSETS	13	6	6	6	31	5	6	6	6	23
2310	CURRENCY AND DEPOSITS:	5	6	6	6	23	5	6	6	6	23
2311	CURRENCY AND BANK DEPOSITS	5	6	6	6	23	5	6	6	6	23
2312	DEPOSITS IN OTHER INSTITUTIONS	-	-	-	-	-	-	-	-	-	-
2320	RECEIVABLES:										
2322	TRADE	-9	-4	-4	-5	-22	-5	-4	-4	-5	-18
2340	GOVERNMENT OF CANADA TREASURY BILLS	-	-	-	-	-	-	-	-	-	-
2350	FINANCE AND OTHER SHORT-TERM PAPER	6	-1	-1	-1	3	-	-1	-1	-1	-3
2410	MORTGAGES	-	-	-	-	-	-	-	-	-	-
2420	BONDS:	7	4	4	4	19	3	4	4	4	15
2421	GOVERNMENT OF CANADA BONDS	-	-	-	-	-	-	-	-	-	-
2422	PROVINCIAL GOVERNMENT BONDS	-	-	-	-	-	-	-	-	-	-
2423	MUNICIPAL GOVERNMENT BONDS	-	-	-	-	-	-	-	-	-	-
2424	OTHER CANADIAN BONDS	7	4	4	4	19	3	4	4	4	15
2520	STOCKS	1	2	3	3	9	3	2	3	3	11
2610	OTHER FINANCIAL ASSETS	3	-1	-2	-1	-1	-1	-1	-2	-1	-5
3100	NET INCREASE IN LIABILITIES	25	11	10	11	57	11	25	1	58	95
3320	PAYABLES:										
3322	TRADE	-	-	-	-	-	-	-	-	-	-
3330	LOANS:	-15	-5	-5	-5	-30	-3	9	-14	42	34
3331	BANK LOANS	-15	-3	-3	-3	-24	-2	11	-12	44	41
3332	OTHER LOANS	-	-2	-2	-2	-6	-1	-2	-2	-2	-7
3410	MORTGAGES	-2	-6	-6	-5	-19	-6	-6	-6	-5	-23
3420	BONDS:										
3424	OTHER CANADIAN BONDS	6	15	15	15	51	14	15	15	15	59
3610	OTHER LIABILITIES	36	7	6	6	55	6	7	6	6	25
4000	DISCREPANCY (1900-2000)	198	49	69	49	365	126	113	10	91	340

TABLEAU 2-37. FLUX SECTORIELS PAR ANNEES ET TRIMESTRES
SOUS-SECTEUR XI 3. HOPITAUX

1980					1981					CATEGORIES	NUMERO DE CATEGORIE
I	II	III	IV	ANNEE	I	II	III	IV	ANNEE		
MILLIONS DE DOLLARS											
-26	161	209	154	498	-93	124	39	19	89	EPARGNE BRUTE	1100
77	80	82	85	324	93	97	101	105	396	PROVISIONS POUR CONSOMMATION DE CAPITAL ET AJUSTEMENTS DIVERS	1200
-103	81	127	69	174	-186	27	-62	-86	-307	EPARGNE NETTE	1400
92	107	123	127	449	107	116	124	125	472	ACQUISITION DE CAPITAL NON-FINANCIER	1500
92	107	123	127	449	107	116	124	125	472	FORMATION BRUTE DE CAPITAL FIXE	1600
..	VALEUR DE LA VARIATION MATERIELLE DES STOCKS	1700
-	-	-	-	-	-	-	-	-	-	ACHATS NETS D'ACTIFS EXISTANTS OU INTANGIBLES	1800
-118	54	86	27	49	-200	8	-85	-106	-383	PRETS NET OU EMPRUNT NET (1100-1500)	1900
-1	263	-20	-54	188	-51	-44	-12	-22	-129	INVESTISSEMENT FINANCIER NET (2100-3100)	2000
5	6	6	6	23	5	6	6	6	23	VARIATION NETTE DE L'ACTIF FINANCIER	2100
5	6	6	6	23	5	6	6	6	23	ARGENT LIQUIDE ET DEPOTS:	2310
5	6	6	6	23	5	6	6	6	23	ARGENT LIQUIDE ET DEPOTS BANCAIRES	2311
-	-	-	-	-	-	-	-	-	-	DEPOTS DANS LES AUTRES INSTITUTIONS	2312
-5	-4	-4	-5	-18	-5	-4	-4	-5	-18	COMPTES A RECEVOIR:	2320
-	-	-	-	-	-	-	-	-	-	EFFETS COMMERCIAUX	2322
-	-	-	-	-	-	-	-	-	-	BONS DU TRESOR FEDERAUX	2340
-	-1	-1	-1	-3	-	-1	-1	-1	-3	PAPIER DE SOCIETES DE FINANCEMENT ET AUTRE PAPIER A COURT TERME	2350
-	-	-	-	-	-	-	-	-	-	HYPOTHEQUES	2410
3	4	4	4	15	3	4	4	4	15	OBLIGATIONS:	2420
-	-	-	-	-	-	-	-	-	-	OBLIGATIONS FEDERALES	2421
-	-	-	-	-	-	-	-	-	-	OBLIGATIONS PROVINCIALES	2422
-	-	-	-	-	-	-	-	-	-	OBLIGATIONS MUNICIPALES	2423
3	4	4	4	15	3	4	4	4	15	AUTRES OBLIGATIONS CANADIENNES	2424
3	2	3	3	11	3	2	3	3	11	ACTIONS	2520
-1	-1	-2	-1	-5	-1	-1	-2	-1	-5	AUTRES ELEMENTS DE L'ACTIF FINANCIER	2610
6	-257	26	60	-165	56	50	18	28	152	VARIATION NETTE DU PASSIF	3100
-	-	-	-	-	-	-	-	-	-	COMPTES A PAYER:	3320
-	-	-	-	-	-	-	-	-	-	EFFETS COMMERCIAUX	3322
-8	-6	11	48	45	52	43	18	21	134	EMPRUNTS:	3330
-7	50	13	50	106	53	45	20	23	141	EMPRUNTS BANCAIRES	3331
-1	-56	-2	-2	-61	-1	-2	-2	-2	-7	AUTRES EMPRUNTS	3332
-6	-6	-6	-5	-23	-6	-6	-6	-5	-23	HYPOTHEQUES	3410
14	-252	15	11	-212	4	6	-	6	16	OBLIGATIONS:	3420
6	7	6	6	25	6	7	6	6	25	AUTRES OBLIGATIONS CANADIENNES	3424
-117	-209	106	81	-139	-149	52	-73	-84	-254	AUTRES ELEMENTS DU PASSIF	3610
										DIVERGENCE (1900-2000)	4000

TABLEAU 2-38. FLUX SECTORIELS PAR ANNEES ET TRIMESTRES
SECTEUR XII. CAISSES DE SECURITE SOCIALE

1980					1981					CATEGORIES	NUMERO DE CATEGORIE
I	II	III	IV	ANNEE	I	II	III	IV	ANNEE		
MILLIONS DE DOLLARS											
720	1053	700	529	3002	680	1272	721	540	3213	EPARGNE BRUTE	1100
720	1053	700	529	3002	680	1272	721	540	3213	EPARGNE NETTE	1400
...	ACQUISITION DE CAPITAL NON-FINANCIER	1500
720	1053	700	529	3002	680	1272	721	540	3213	PRETS NET OU EMPRUNT NET (1100-1500)	1900
720	1053	700	529	3002	680	1272	721	540	3213	INVESTISSEMENT FINANCIER NET (2100-3100)	2000
720	1053	700	529	3002	680	1272	721	540	3213	VARIATION NETTE DE L'ACTIF FINANCIER	2100
241	814	501	368	1924	298	907	552	454	2211	OBLIGATIONS:	2420
2	14	4	3	23	2	6	4	3	15	OBLIGATIONS FEDERALES	2421
239	800	497	365	1901	296	901	548	451	2196	OBLIGATIONS PROVINCIALES	2422
495	261	155	136	1047	406	296	203	176	1081	CREANCES SUR DES ENTREPRISES ASSOCIEES:	2510
-16	-22	44	25	31	-24	69	-34	-90	-79	PUBLIQUES	2513
...	AUTRES ELEMENTS DE L'ACTIF FINANCIER	2610
-	-	-	-	-	-	-	-	-	-	VARIATION NETTE DU PASSIF	3100
-	-	-	-	-	-	-	-	-	-	DIVERGENCE (1900-2000)	4000

TABLEAU 2-39. FLUX SECTORIELS PAR ANNEES ET TRIMESTRES
SOUS-SECTEUR XII 1. REGIME DE PENSIONS DU CANADA

1980					1981					CATEGORIES	NUMERO DE CATEGORIE
I	II	III	IV	ANNEE	I	II	III	IV	ANNEE		
MILLIONS DE DOLLARS											
511	777	476	341	2105	523	937	516	402	2378	EPARGNE BRUTE	1100
511	777	476	341	2105	523	937	516	402	2378	EPARGNE NETTE	1400
...	ACQUISITION DE CAPITAL NON-FINANCIER	1500
511	777	476	341	2105	523	937	516	402	2378	PRETS NET OU EMPRUNT NET (1100-1500)	1900
511	777	476	341	2105	523	937	516	402	2378	INVESTISSEMENT FINANCIER NET (2100-3100)	2000
511	777	476	341	2105	523	937	516	402	2378	VARIATION NETTE DE L'ACTIF FINANCIER	2100
241	814	501	368	1924	298	907	552	454	2211	OBLIGATIONS:	2420
2	14	4	3	23	2	6	4	3	15	OBLIGATIONS FEDERALES	2421
239	800	497	365	1901	296	901	548	451	2196	OBLIGATIONS PROVINCIALES	2422
245	-7	-34	-24	180	214	-33	-35	21	167	CREANCES SUR DES ENTREPRISES ASSOCIEES:	2510
25	-30	9	-3	1	11	63	-1	-73	-	PUBLIQUES	2513
...	AUTRES ELEMENTS DE L'ACTIF FINANCIER	2610
-	-	-	-	-	-	-	-	-	-	VARIATION NETTE DU PASSIF	3100
-	-	-	-	-	-	-	-	-	-	DIVERGENCE (1900-2000)	4000

TABLEAU 2-40. FLUX SECTORIELS PAR ANNEES ET TRIMESTRES
SOUS-SECTEUR XII 2. REGIME DE RENTES DU QUEBEC

1980					1981					CATEGORIES	NUMERO DE CATEGORIE
I	II	III	IV	ANNEE	I	II	III	IV	ANNEE		
MILLIONS DE DOLLARS											
209	276	224	188	897	157	335	205	138	835	EPARGNE BRUTE	1100
209	276	224	188	897	157	335	205	138	835	EPARGNE NETTE	1400
...	ACQUISITION DE CAPITAL NON-FINANCIER	1500
209	276	224	188	897	157	335	205	138	835	PRETS NET OU EMPRUNT NET (1100-1500)	1900
209	276	224	188	897	157	335	205	138	835	INVESTISSEMENT FINANCIER NET (2100-3100)	2000
209	276	224	188	897	157	335	205	138	835	VARIATION NETTE DE L'ACTIF FINANCIER	2100
250	268	189	160	867	192	329	238	155	914	CREANCES SUR DES ENTREPRISES ASSOCIEES:	2510
-41	8	35	28	30	-35	6	-33	-17	-79	PUBLIQUES	2513
...	AUTRES ELEMENTS DE L'ACTIF FINANCIER	2610
-	-	-	-	-	-	-	-	-	-	VARIATION NETTE DU PASSIF	3100
-	-	-	-	-	-	-	-	-	-	DIVERGENCE (1900-2000)	4000

TABLE 2-41. SECTOR FLOWS, QUARTERLY AND ANNUALLY

SECTOR XIII. REST OF THE WORLD

CATEGORY NUMBER	CATEGORY	1978					1979				
		I	II	III	IV	ANNUAL	I	II	III	IV	ANNUAL
MILLION CF DOLLARS											
1100	GROSS SAVING	1484	1260	401	2154	5299	2196	1685	117	1440	5438
1400	NET SAVING	1484	1260	401	2154	5299	2196	1685	117	1440	5438
1500	NON-FINANCIAL CAPITAL ACQUISITION	74	91	132	67	364	71	108	205	160	544
1800	NET PURCHASES OF EXISTING AND INTANGIBLE ASSETS	74	91	132	67	364	71	108	205	160	544
1900	NET LENDING OR BORROWING (1100-1500)	1410	1169	269	2087	4935	2125	1577	-88	1280	4894
2000	NET FINANCIAL INVESTMENT (2100-3100)	2003	2840	1685	1089	7617	3319	1190	143	2510	7162
2100	NET INCREASE IN FINANCIAL ASSETS	2852	5050	2172	5371	15445	5485	2315	3068	4418	15286
2310	CURRENCY AND DEPOSITS:	1867	1454	13	3380	6714	1806	2314	1681	1981	7782
2311	CURRENCY AND BANK DEPOSITS	-139	26	38	61	-14	-131	340	-23	41	227
2312	DEPOSITS IN OTHER INSTITUTIONS	-	1	-	-2	-1	4	5	4	5	18
2313	FOREIGN CURRENCY AND DEPOSITS	2006	1427	-25	3321	6729	1933	1969	1700	1935	7537
2330	LOANS:										
2332	OTHER LOANS	-68	239	1777	959	2907	1101	-972	225	328	682
2340	GOVERNMENT OF CANADA TREASURY BILLS	-49	37	23	-64	-53	177	60	22	-437	-178
2350	FINANCE AND OTHER SHORT-TERM PAPER	-54	-3	-93	247	57	634	9	-362	363	644
2410	MORTGAGES	21	21	21	21	84	-41	-41	-41	-42	-165
2420	BONDS:	885	2856	292	1038	5071	1799	776	872	-60	3387
2421	GOVERNMENT OF CANADA BONDS	-53	1535	-25	931	2388	812	222	207	117	1358
2422	PROVINCIAL GOVERNMENT BONDS	308	994	120	93	1515	751	260	-4	53	1060
2423	MUNICIPAL GOVERNMENT BONDS	-5	15	10	-105	-69	-63	-26	-96	-85	-274
2424	OTHER CANADIAN BONDS	635	312	187	123	1257	299	320	765	-141	1243
2510	CLAIMS ON ASSOCIATED ENTERPRISES:										
2512	CORPORATE	222	77	341	-477	163	141	574	85	1121	1921
2520	STOCKS	-50	-59	-27	-135	-271	-335	-43	539	364	525
2610	OTHER FINANCIAL ASSETS:	78	428	-175	402	733	203	-362	47	800	688
	(A) OTHER	78	428	-175	402	733	-16	-362	47	800	469
	(B) SPECIAL DRAWING RIGHTS	-	-	-	-	-	219	-	-	-	219
2700	OFFICIAL MONETARY RESERVE OFFSETS	-	-	-	-	-	-	-	-	-	-
3100	NET INCREASE IN LIABILITIES	849	2210	487	4282	7828	2166	1125	2925	1908	8124
3210	OFFICIAL INTERNATIONAL RESERVES:	-751	871	-1319	1014	-185	1029	-1440	307	-754	-858
3211	OFFICIAL HOLDINGS OF GOLD AND FOREIGN EXCHANGE	-693	1120	-1285	1085	227	889	-1401	382	-604	-734
3212	INTERNATIONAL MONETARY FUND, GENERAL ACCOUNT	-48	-246	-30	-67	-391	-24	-45	-41	-88	-198
3213	SPECIAL DRAWING RIGHTS	-10	-3	-4	-4	-21	164	6	-34	-62	74
3310	CURRENCY AND DEPOSITS:										
3313	FOREIGN CURRENCY AND DEPOSITS	1298	234	107	998	2637	802	558	-46	1173	2487
3330	LOANS:	55	441	674	357	1527	495	503	347	1084	2429
3331	BANK LOANS	-9	162	190	-	343	253	177	91	535	1056
3332	OTHER LOANS	64	279	484	357	1184	242	326	256	549	1373
3410	MORTGAGES	-	-	-	-	-	2	21	7	1	31
3510	CLAIMS ON ASSOCIATED ENTERPRISES:										
3512	CORPORATE	248	692	873	1850	3663	-213	1374	2022	50	3233
3530	FOREIGN INVESTMENTS	-14	-50	107	22	65	102	106	137	260	605
3610	OTHER LIABILITIES	13	22	45	41	121	-51	3	151	94	197
4000	DISCREPANCY (1900-2000)	-593	-1671	-1416	998	-2682	-1194	387	-231	-1230	-2268

TABLEAU 2-41. FLUX SECTORIELS PAR ANNEES ET TRIMESTRES

SECTEUR XIII. RESTE DU MONDE

1980					1981					CATEGORIES	NUMERO DE CATEGORIE
I	II	III	IV	ANNEE	I	II	III	IV	ANNEE		
MILLIONS DE DOLLARS											
1660	1511	-574	202	2799	2313	2536	1645	1213	7707	EPARGNE BRUTE	1100
1660	1511	-574	202	2799	2313	2536	1645	1213	7707	EPARGNE NETTE	1400
135	244	302	214	895	231	286	344	270	1131	ACQUISITION DE CAPITAL NON-FINANCIER	1500
135	244	302	214	895	231	286	344	270	1131	ACHATS NETS D'ACTIFS EXISTANTS OU INTANGIBLES	1800
1525	1267	-876	-12	1904	2082	2250	1301	943	6576	PRETS NET OU EMPRUNT NET (1100-1500)	1900
1299	1044	690	880	3915	5404	4129	1932	3549	15014	INVESTISSEMENT FINANCIER NET (2100-3100)	2000
6123	4771	3733	6266	20893	6812	10474	6773	7635	31694	VARIATION NETTE DE L'ACTIF FINANCIER	2100
3009	467	3060	4455	10991	1093	9506	822	-310	11111	ARGENT LIQUIDE ET DEPOTS:	2310
-123	53	109	-5	34	-39	209	-322	421	269	ARGENT LIQUIDE ET DEPOTS BANCAIRES	2311
1	2	1	2	6	-1	1	-	-	-	DEPOTS DANS LES AUTRES INSTITUTIONS	2312
3131	412	2950	4458	10951	1133	9296	1144	-731	10842	DEVICES ET DEPOTS ETRANGERS	2313
39	132	-122	524	573	-130	234	1732	1377	3213	PRETS:	2330
165	212	240	-75	542	26	-93	213	-207	-61	AUTRES PRETS	2332
1071	71	-543	-30	569	687	219	693	-349	1250	BONS DU TRESOR FEDERAUX	2340
-23	-23	-23	-22	-91	-	-	-	-	-	PAPIER DE SOCIETES DE FINANCEMENT ET AUTRE PAPIER A COURT TERME	2350
817	1333	760	1134	4044	1470	2022	2700	5548	11740	HYPOTHEQUES	2410
165	188	338	472	1163	307	381	264	592	1544	OBLIGATIONS:	2420
166	366	-154	328	706	364	431	1855	2672	5322	OBLIGATIONS FEDERALES	2421
-8	-30	-111	31	-118	-30	86	-27	211	240	OBLIGATIONS PROVINCIALES	2422
494	809	687	303	2293	829	1124	608	2073	4634	OBLIGATIONS MUNICIPALES	2423
701	1545	52	645	2943	3920	-1231	2863	269	5821	AUTRES OBLIGATIONS CANADIENNES	2424
658	435	558	-201	1450	-411	-301	101	-230	-841	CREANCES SUR DES ENTREPRISES ASSOCIEES:	2510
-314	599	-249	-164	-128	157	118	-2351	1537	-539	CONSTITUEES	2512
-531	599	-249	-164	-345	-53	118	-2351	1537	-749	ACTIONS	2520
217	-	-	-	217	210	-	-	-	210	AUTRES ELEMENTS DE L'ACTIF FINANCIER:	2610
-	-	-	-	-	-	-	-	-	-	(A) AUTRES	
4824	3725	3043	5386	16978	1408	6345	4841	4086	16680	(B) DROITS DE TIRAGE SPECIAUX	
-425	331	-532	84	-542	-314	-637	-126	1459	382	RESERVES MONETAIRES OFFICIELLES (COMPENSATION) ..	2700
-647	341	-491	149	-648	-503	-637	115	1630	805	VARIATION NETTE DU PASSIF	3100
-9	-	-9	255	237	-12	-120	-13	-10	-155	RESERVES OFFICIELLES DE LIQUIDITES INTERNATIONALES:	3210
231	-10	-32	-320	-131	201	-80	-228	-161	-268	AVOIRS OFFICIELS EN OR ET DEVICES ETRANGERS	3211
2183	953	-588	887	3435	1284	1441	2862	-1160	4427	FONDS MONETAIRE INTERNATIONAL, COMPTE GENERAL	3212
375	1362	1101	1300	4138	748	602	986	1891	4227	DROITS DE TIRAGE SPECIAUX	3213
106	872	773	825	2576	531	15	593	1447	2586	ARGENT LIQUIDE ET DEPOTS:	3310
269	490	328	475	1562	217	587	393	444	1641	DEVICES ET DEPOTS ETRANGERS	3313
-	-10	4	3	-3	-	-27	-	-	-27	EMPRUNTS:	3330
2580	1063	2821	2750	9214	-681	4157	1844	1768	7088	EMPRUNTS BANCAIRES	3331
25	-139	69	269	224	258	693	-838	19	132	AUTRES EMPRUNTS	3332
86	165	168	93	512	113	116	113	109	451	HYPOTHEQUES	3410
226	221	-1566	-892	-2011	-3322	-1879	-631	-2606	-8438	ENGAGEMENTS ENVERS DES ENTREPRISES ASSOCIEES: ..	3510
										CONSTITUEES	3512
										INVESTISSEMENTS ETRANGERS	3530
										AUTRES ELEMENTS DU PASSIF	3610
										DIVERGENCE (1900-2000)	4000

TABLE 3-9. CATEGORY, QUARTERLY AND ANNUALLY
NET LENDING OR BORROWING, SECTOR AND SUBSECTOR TRANSACTIONS
(FINANCIAL ACCOUNTS, CATEGORY 1900)

SEC- TOR	SUB- SECTOR	1978					1979				
		I	II	III	IV	ANNUAL	I	II	III	IV	ANNUAL
MILLIONS OF DOLLARS											
	REAL ACCOUNTS BALANCE	-	-	-	-	-	-	-	-	-	-
I&II	PERSONS AND UNINCORPORATED BUSINESS	3656	3922	3323	2328	13229	3028	4709	3419	1808	12964
III	NON-FINANCIAL PRIVATE CORPORATIONS	-1302	-999	-610	-3136	-6047	-2215	-1688	-585	-2815	-7303
IV	NON-FINANCIAL GOVERNMENT ENTERPRISES	-919	-1707	-1918	-1585	-6129	-722	-1735	-1922	-1525	-5904
1.	FEDERAL	-145	-168	-49	-143	-505	-119	-158	-198	-322	-797
2.	PROVINCIAL	-656	-1404	-1738	-1318	-5116	-496	-1456	-1607	-1093	-4652
3.	LOCAL	-118	-135	-131	-124	-568	-107	-121	-117	-110	-455
V	THE MONETARY AUTHORITIES	-1	-3	-2	-4	-10	-1	-	-	-	-1
1.	BANK OF CANADA	-1	-3	-2	-4	-10	-1	-	-	-	-1
VI	BANKS AND NEAR-BANKS	115	148	227	231	721	126	129	194	175	624
1.	CHARTERED BANKS	132	140	193	204	669	140	126	207	192	665
2.	NEAR-BANKS	-17	8	34	27	52	-14	3	-13	-17	-41
2.1.	QUEBEC SAVINGS BANKS	-1	8	-3	8	12	-	10	1	-1	10
2.2.	CREDIT UNIONS AND CAISSES POPULAIRES ...	-31	-20	-15	-13	-79	-16	-18	-39	-22	-95
2.3.	TRUST COMPANIES	7	18	43	31	99	-4	9	19	-7	17
2.4.	MORTGAGE LOAN COMPANIES	8	2	9	1	20	6	2	6	13	27
VII	INSURANCE COMPANIES AND PENSION FUNDS	-41	-5	-18	-38	-102	-58	-35	-83	-174	-350
1.	LIFE BUSINESS OF LIFE INSURANCE COMPANIES AND FRATERNAL BENEFIT SOCIETIES	-28	-4	-11	-20	-63	-50	-24	-55	-47	-176
2.	SEGREGATED FUNDS OF LIFE INSURANCE COMPANIES	-3	-	-	-	-3	-	-1	-	-9	-10
3.	TRUSTEED PENSION PLANS	-10	-1	-7	-18	-36	-8	-10	-28	-118	-164
VIII	OTHER PRIVATE FINANCIAL INSTITUTIONS	137	309	176	-211	411	41	229	117	112	499
1.	INVESTMENT DEALERS	-5	12	15	-3	19	7	23	20	2	52
2.	MUTUAL FUNDS	3	9	-4	-9	-1	7	2	-7	-30	-28
3.	FIRE AND CASUALTY INSURANCE COMPANIES	74	106	69	11	260	69	72	99	37	277
4.	MORTGAGE INVESTMENT TRUST CORPORATIONS ...	5	1	1	-7	-	4	4	-3	-7	-2
5.	SALES FINANCE AND CONSUMER LOAN COM- PANIES	43	26	38	10	117	6	23	34	16	79
6.	ACCIDENT AND SICKNESS BRANCHES OF LIFE INSURANCE COMPANIES	-	-	-	-	-	-	-	-	-1	-1
7.	OTHER, N.E.I.	17	155	57	-213	16	-52	105	-26	95	122
IX	PUBLIC FINANCIAL INSTITUTIONS	-85	-105	-97	-82	-369	-147	-103	-155	-92	-497
1.	FEDERAL	-12	-39	-35	-8	-94	-57	-37	-58	-6	-158
2.	PROVINCIAL	-73	-66	-62	-74	-275	-90	-66	-97	-86	-339
X	FEDERAL GOVERNMENT	-4675	-2969	-1804	-1232	-10680	-3659	-3071	-1335	-1187	-9252
XI	PROVINCIAL AND LOCAL GOVERNMENTS AND HOSPITALS	1773	-278	-398	-26	1071	2214	-457	-235	488	2010
1.	PROVINCIAL GOVERNMENTS	1613	-755	-428	619	1049	2144	-977	-1213	1179	1133
2.	LOCAL GOVERNMENTS	-26	433	-35	-689	-317	-50	426	963	-730	609
3.	HOSPITALS	186	44	65	44	339	120	94	15	39	268
XII	SOCIAL SECURITY FUNDS	585	884	563	417	2449	677	984	648	384	2693
1.	CANADA PENSION PLAN	426	656	394	295	1771	497	731	460	275	1963
2.	QUEBEC PENSION PLAN	159	228	169	122	678	180	253	188	109	730
XIII	REST OF THE WORLD	1410	1169	269	2087	4935	2125	1577	-88	1280	4894
XIV	RESIDUAL ERROR OF ESTIMATE, INCOME AND EXPENDITURE ACCOUNTS	-653	-366	289	1251	521	-1409	-539	25	1546	-377

TABLEAU 3-9. CATEGORIE PAR ANNEES ET TRIMESTRES
 PRET NET OU EMPRUNT NET, OPERATIONS PAR SECTEURS ET SCUS-SECTEURS
 (COMPTES FINANCIERS, CATEGORIE 1900)

1980					1981					SEC-TEURS	SOUS-SEC-TEURS
I	II	III	IV	ANNEE	I	II	III	IV	ANNEE		
MILLIONS DE DOLLARS											
-	-	-	-	-	-	-	-	-	-	SOLDE DES COMPTES DE VALEURS	
4276	5939	5395	1661	17271	5617	5452	6153	3105	20327	PARTICULIERS ET ENTREPRISES NON CONSTITUEES EN SOCIETES IIII	
-2750	-2595	-485	-2452	-8282	-5070	-5317	-4547	-3953	-18887	SOCIETES PRIVEES NON FINANCIERES III	
-338	-1800	-2054	-1528	-5720	-1064	-1955	-2501	-2374	-7894	ENTREPRISES PUBLIQUES NON FINANCIERES IV	
-126	-125	-345	-414	-1010	-583	-332	-331	-630	-1876	FEDERALES 1.	
-96	-1532	-1551	-951	-4130	-330	-1443	-1983	-1560	-5316	PROVINCIALES 2.	
-116	-143	-158	-163	-580	-151	-180	-187	-184	-702	LOCALES 3.	
-	-	-	-	-	-	-	-1	-1	-2	LES AUTORITES MONETAIRES V	
-	-	-	-	-	-	-	-1	-1	-2	BANQUE DU CANADA 1.	
122	113	212	288	735	303	269	199	97	868	BANQUES ET QUASI-BANQUES VI	
148	142	241	295	826	279	260	225	146	910	BANQUES A CHARTE 1.	
-26	-29	-29	-7	-91	24	9	-26	-49	-42	QUASI-BANQUES 2.	
-	-	-	-1	-1	-	-	-	-13	-13	BANQUES D'EPARGNE DU QUEBEC 2.1.	
-18	-17	-16	-17	-68	-2	-13	-6	6	-15	CAISSES POPULAIRES ET CAISSES D'EPARGNE ET DE CREDIT 2.2.	
-9	-8	-12	15	-14	16	12	-19	-27	-18	SOCIETES DE FIDUCIE 2.3.	
1	-4	-1	-4	-8	10	10	-1	-15	4	SOCIETES DE PRETS HYPOTHECAIRES 2.4.	
-130	-125	-84	-122	-461	-78	-154	-170	-259	-661	SOCIETES D'ASSURANCE ET REGIMES DE PENSION ... VII	
-44	-94	-52	-78	-268	-15	-69	-80	-150	-314	LES OPERATIONS EN ASSURANCE-VIE DES SOCIETES D'ASSURANCE-VIE ET DE SECOURS MUTUELS ... 1.	
-	-	-3	-10	-13	-16	-21	-22	-39	-98	LES CAISSES SEPARÉES DES SOCIETES D'ASSURANCE-VIE 2.	
-86	-31	-29	-34	-180	-47	-64	-68	-70	-249	REGIMES DE PENSION FIDUCIE 3.	
105	109	106	-	320	-71	200	-11	-246	-128	AUTRES INSTITUTIONS FINANCIERES PRIVEES VIII	
37	25	21	6	89	10	3	-16	-17	-20	COURTIERS EN VALEURS MOBILIERES 1.	
-	14	-44	-56	-86	-60	15	-21	-48	-114	FONDS MUTUELS 2.	
25	25	28	-33	45	-98	61	1	-91	-127	SOCIETES D'ASSURANCE-INCENDIE ET RISQUES DIVERS 3.	
5	-47	4	-7	-45	5	8	-1	-	12	SOCIETES DE FIDUCIE DE PLACEMENT HYPOTHECAIRES 4.	
4	26	6	31	67	12	30	32	-9	65	SOCIETES DE FINANCEMENT DE VENTES ET PRETS A LA CONSOMMATION 5.	
-	1	-	-	1	-1	-2	-	-	-3	DIVISIONS D'ASSURANCE-ACCIDENT ET D'ASSURANCE - MALADIE DES SOCIETES D'ASSURANCE-VIE ... 6.	
34	65	91	59	249	61	85	-6	-81	59	AUTRES, N.C.A. 7.	
-198	-50	-25	-8	-281	-166	-33	-130	-147	-476	INSTITUTIONS FINANCIERES PUBLIQUES IX	
-67	39	67	146	185	-52	52	-53	-55	-108	FEDERALES 1.	
-131	-89	-92	-154	-466	-114	-85	-77	-92	-368	PROVINCIALES 2.	
-3740	-3555	-2449	-966	-10710	-3164	-2123	-1014	-1379	-7680	ADMINISTRATION PUBLIQUE FEDERALE X	
2315	-75	-1003	288	1525	2407	318	-810	281	2196	ADMINISTRATIONS PUBLIQUES PROVINCIALES ET LOCALES ET HOPITAUX XI	
2511	-831	-1226	1104	1558	2753	-265	-777	1300	3011	ADMINISTRATIONS PUBLIQUES PROVINCIALES 1.	
-78	702	137	-843	-82	-146	575	52	-913	-432	ADMINISTRATIONS PUBLIQUES LOCALES 2.	
-118	54	86	27	49	-200	8	-85	-106	-383	HOPITAUX 3.	
720	1053	700	529	3002	680	1272	721	540	3213	CAISSES DE SECURITE SOCIALE XII	
511	777	476	341	2105	523	937	516	402	2378	REGIME DE PENSIONS DU CANADA 1.	
209	276	224	188	897	157	335	205	138	835	REGIME DE PENSIONS DU QUEBEC 2.	
1525	1267	-876	-12	1904	2082	2250	1301	943	6576	RESTE DU MONDE XIII	
-1907	-281	563	2322	697	-1476	-179	810	3393	2548	ERREUR RESIDUELLE D'ESTIMATION, COMPTES DE REVENUS ET DE DEPENSES XIV	

TABLE 3-10. CATEGORY, QUARTERLY AND ANNUALLY
NET FINANCIAL INVESTMENT, SECTOR AND SUBSECTOR TRANSACTIONS
(FINANCIAL ACCOUNTS, CATEGORY 2000)

SEC- TOR	SUB- SECTOR	1978					1979				
		I	II	III	IV	ANNUAL	I	II	III	IV	ANNUAL
		MILLIONS OF DOLLARS									
	TOTAL NET CHANGE IN INVESTMENT	-	-	-	-	-	-	-	-	-	-
IIII	PERSONS AND UNINCORPORATED BUSINESS	90	3131	1438	6748	11407	-526	6050	2040	5168	12732
III	NON-FINANCIAL PRIVATE CORPORATIONS	59	-1856	409	-4141	-5529	-1007	-2981	-280	-4592	-8860
IV	NON-FINANCIAL GOVERNMENT ENTERPRISES	-470	-1216	-1667	-2021	-5374	-674	-1368	-1798	-1822	-5662
1.	FEDERAL	-74	188	10	-352	-228	-253	-72	22	-273	-576
2.	PROVINCIAL	-383	-1388	-1675	-1633	-5079	-362	-1266	-1846	-1436	-4910
3.	LOCAL	-13	-16	-2	-36	-67	-59	-30	26	-113	-176
V	THE MONETARY AUTHORITIES	-	-3	-2	-3	-8	-1	-	-	2	1
1.	BANK OF CANADA	-	-3	-2	-3	-8	-1	-	-	2	1
2.	EXCHANGE FUND ACCOUNT	-	-	-	-	-	-	-	-	-	-
3.	OTHER	-	-	-	-	-	-	-	-	-	-
VI	BANKS AND NEAR-BANKS	177	106	294	212	789	54	178	130	-1	361
1.	CHARTERED BANKS	194	98	260	185	727	68	175	143	16	402
2.	NEAR-BANKS	-17	8	34	27	52	-14	3	-13	-17	-41
2.1.	QUEBEC SAVINGS BANKS	-1	8	-3	8	12	-	10	1	-1	10
2.2.	CREDIT UNIONS AND CAISSES POPULAIRES ..	-31	-20	-15	-13	-79	-16	-18	-39	-22	-95
2.3.	TRUST COMPANIES	7	18	43	31	99	-4	9	19	-7	17
2.4.	MORTGAGE LOAN COMPANIES	8	2	9	1	20	6	2	6	13	27
VII	INSURANCE COMPANIES AND PENSION FUNDS	-41	-5	-18	-38	-102	-58	-35	-83	-174	-350
1.	LIFE BUSINESS OF LIFE INSURANCE COMPANIES AND FRATERNAL BENEFIT SOCIETIES	-28	-4	-11	-20	-63	-50	-24	-55	-47	-176
2.	SEGREGATED FUNDS OF LIFE INSURANCE COMPANIES	-3	-	-	-	-3	-	-1	-	-9	-10
3.	TRUSTEED PENSION PLANS	-10	-1	-7	-18	-36	-8	-10	-28	-118	-164
VIII	OTHER PRIVATE FINANCIAL INSTITUTIONS	137	309	176	-211	411	41	229	117	112	499
1.	INVESTMENT DEALERS	-5	12	15	-3	19	7	23	20	2	52
2.	MUTUAL FUNDS	3	9	-4	-9	-1	7	2	-7	-30	-28
3.	FIRE AND CASUALTY INSURANCE COMPANIES ...	74	106	69	11	260	69	72	99	37	277
4.	MORTGAGE INVESTMENT TRUST CORPORATIONS ...	5	1	1	-7	-	4	4	-3	-7	-2
5.	SALES FINANCE AND CONSUMER LOAN COM- PANIES	43	26	38	10	117	6	23	34	16	79
6.	ACCIDENT AND SICKNESS BRANCHES OF LIFE INSURANCE COMPANIES	-	-	-	-	-	-	-	-	-1	-1
7.	OTHER, N.E.I.	17	155	57	-213	16	-52	105	-26	95	122
IX	PUBLIC FINANCIAL INSTITUTIONS	-64	-44	-62	-56	-226	-127	-60	-156	-145	-488
1.	FEDERAL	-27	-17	-47	-30	-121	-57	-72	-112	-124	-365
2.	PROVINCIAL	-37	-27	-15	-26	-105	-70	12	-44	-21	-123
X	FEDERAL GOVERNMENT	-4604	-3070	-1982	-1440	-11096	-3809	-3228	-609	-1598	-9244
XI	PROVINCIAL AND LOCAL GOVERNMENTS AND HOSPITALS	2128	-1076	-834	-556	-338	2111	-959	-152	156	1156
1.	PROVINCIAL GOVERNMENTS	1821	-1062	-623	146	282	1856	-852	-938	1129	1195
2.	LOCAL GOVERNMENTS	319	-9	-207	-697	-554	261	-88	781	-921	33
3.	HOSPITALS	-12	-5	-4	-5	-26	-6	-19	5	-52	-72
XII	SOCIAL SECURITY FUNDS	585	884	563	417	2449	677	984	648	384	2693
1.	CANADA PENSION PLAN	426	656	394	295	1771	497	731	460	275	1963
2.	QUEBEC PENSION PLAN	159	228	169	122	678	180	253	188	109	730
XIII	REST OF THE WORLD	2003	2840	1685	1089	7617	3319	1190	143	2510	7162

TABLEAU 3-10. CATEGORIE PAR ANNEES ET TRIMESTRES
INVESTISSEMENT FINANCIER NET, OPERATIONS PAR SECTEURS ET SOUS-SECTEURS
(COMPTES FINANCIERS, CATEGORIE 2000)

1980					1981					SEC-	SOUS-
I	II	III	IV	ANNEE	I	II	III	IV	ANNEE	TEURS	SECTEURS
MILLIONS DE DOLLARS											
-	-	-	-	-	-	-	-	-	-	VARIATION TOTALE NETTE DES INVESTISSEMENTS	
1723	7261	5247	4324	18555	2226	4639	4322	8666	19853	PARTICULIERS ET ENTREPRISES NON CONSTITUEES EN SOCIETES IGTI	
-2443	-3754	-925	-3125	-10247	-6149	-4756	-5031	-7210	-23146	SOCIETES PRIVEES NON FINANCIERES III	
-386	-1591	-1722	-1725	-5424	-1106	-2043	-1848	-2084	-7081	ENTREPRISES PUBLIQUES NON FINANCIERES IV	
-255	-151	-230	-570	-1206	-465	-808	-78	-179	-1530	FEDERALES 1.	
-105	-1387	-1438	-1109	-4039	-552	-1212	-1687	-1790	-5241	PROVINCIALES 2.	
-26	-53	-54	-46	-179	-89	-23	-83	-115	-310	LOCALES 3.	
-	-	-	-	-	-	-	-2	1	-1	LES AUTORITES MONETAIRES V	
-	-	-	-	-	-	-	-2	1	-1	BANQUE DU CANADA 1.	
-	-	-	-	-	-	-	-	-	-	FONDS DES CHANGES 2.	
-	-	-	-	-	-	-	-	-	-	AUTRES 3.	
193	165	296	168	822	119	262	1296	-555	1122	BANQUES ET QUASI-BANQUES VI	
219	194	325	175	913	95	253	1322	-509	1161	BANQUES A CHARTE 1.	
-26	-29	-29	-7	-91	24	9	-26	-46	-39	QUASI-BANQUES 2.	
-	-	-	-1	-1	-	-	-	-10	-10	BANQUES D'EPARGNE DU QUEBEC 2.1.	
-18	-17	-16	-17	-68	-2	-13	-6	6	-15	CAISSES POPULAIRES ET CAISSES D'EPARGNE ET DE CREDIT 2.2.	
-9	-8	-12	15	-14	16	12	-19	-27	-18	SOCIETES DE FIDUCIE 2.3.	
1	-4	-1	-4	-8	10	10	-1	-15	4	SOCIETES DE PRETS HYPOTHECAIRES 2.4.	
-130	-125	-84	-122	-461	-78	-154	-170	-259	-661	SOCIETES D'ASSURANCE ET REGIMES DE PENSION ... VII	
-44	-94	-52	-78	-268	-15	-69	-80	-150	-314	LES OPERATIONS EN ASSURANCE-VIE DES SOCIETES D'ASSURANCE-VIE ET DE SECOURS MUTUELS ... 1.	
-	-	-3	-10	-13	-16	-21	-22	-39	-98	LES CAISSES SEPARÉES DES SOCIETES D'ASSURANCE-VIE 2.	
-86	-31	-29	-34	-180	-47	-64	-68	-70	-249	REGIMES DE PENSION FIDUCIE 3.	
105	109	106	-	320	-71	200	-11	-246	-128	AUTRES INSTITUTIONS FINANCIERES PRIVEES VIII	
37	25	21	6	89	10	3	-16	-17	-20	COURTIERS EN VALEURS MOBILIERES 1.	
-	14	-44	-56	-86	-60	15	-21	-48	-114	FONDS MUTUELS 2.	
25	25	28	-33	45	-98	61	1	-91	-127	SOCIETES D'ASSURANCE-INCENDIE ET RISQUES DIVERS 3.	
5	-47	4	-7	-45	5	8	-1	-	12	SOCIETES DE FIDUCIE DE PLACEMENT HYPOTHECAIRES 4.	
4	26	6	31	67	12	30	32	-9	65	SOCIETES DE FINANCEMENT DE VENTES ET PRETS A LA CONSOMMATION 5.	
-	1	-	-	1	-1	-2	-	-	-3	DIVISIONS D'ASSURANCE-ACCIDENT ET D'ASSURANCE - MALADIE DES SOCIETES D'ASSURANCE-VIE ... 6.	
34	65	91	59	249	61	85	-6	-81	59	AUTRES, N.C.A. 7.	
-186	-4	-3	219	26	-187	87	-172	-50	-322	INSTITUTIONS FINANCIERES PUBLIQUES IX	
-142	11	48	292	209	-105	123	-170	-14	-166	FEDERALES 1.	
-44	-15	-51	-73	-183	-82	-36	-2	-36	-156	PROVINCIALES 2.	
-3697	-3876	-2972	-751	-11296	-3628	-2807	-453	-1809	-8697	ADMINISTRATION PUBLIQUE FEDERALE X	
2802	-284	-1333	-397	788	2790	-829	-584	-543	834	ADMINISTRATIONS PUBLIQUES PROVINCIALES ET LOCALES ET HOPITAUX XI	
2553	-739	-1179	638	1273	2523	-574	-780	832	2001	ADMINISTRATIONS PUBLIQUES PROVINCIALES 1.	
250	192	-134	-981	-673	318	-211	208	-1353	-1038	ADMINISTRATIONS PUBLIQUES LOCALES 2.	
-1	263	-20	-54	188	-51	-44	-12	-22	-129	HOPITAUX 3.	
720	1053	700	529	3002	680	1272	721	540	3213	CAISSES DE SECURITE SOCIALE XII	
511	777	476	341	2105	523	937	516	402	2378	REGIME DE PENSIONS DU CANADA 1.	
209	276	224	188	897	157	335	205	138	835	REGIME DE PENSIONS DU QUEBEC 2.	
1299	1046	690	880	3915	5404	4129	1932	3549	15014	RESTE DU MONDE XIII	

TABLE 3-11. CATEGORY, QUARTERLY AND ANNUALLY
NET INCREASE IN FINANCIAL ASSETS, SECTOR AND SUBSECTOR TRANSACTIONS
(FINANCIAL ACCOUNTS, CATEGORY 210D)

SEC- TOR	SUB- SECTOR	1978					1979				
		I	II	III	IV	ANNUAL	I	II	III	IV	ANNUAL
		MILLIONS OF DOLLARS									
	NET CHANGE IN ASSETS	25335	35592	29330	47446	137703	35293	33546	39312	34054	142205
I&II	PERSONS AND UNINCORPORATED BUSINESS	5388	8207	8197	11216	33008	6642	13313	9572	10592	40119
III	NON-FINANCIAL PRIVATE CORPORATIONS	2095	4779	5054	5921	17849	2338	5126	7184	4560	19208
IV	NON-FINANCIAL GOVERNMENT ENTERPRISES	735	778	194	1747	3454	432	368	-173	-97	530
1.	FEDERAL	439	146	306	1687	2578	287	-1	565	72	923
2.	PROVINCIAL	269	605	-138	34	770	129	353	-754	-185	-457
3.	LOCAL	27	27	26	26	106	16	16	16	16	64
V	THE MONETARY AUTHORITIES	-209	361	189	981	1322	1703	-2085	1421	-295	744
1.	BANK OF CANADA	-262	299	357	1020	1414	-376	293	534	937	1388
2.	EXCHANGE FUND ACCOUNT	93	281	-192	2	184	2042	-2343	885	-1197	-613
3.	OTHER	-40	-219	24	-41	-276	37	-35	2	-35	-31
VI	BANKS AND NEAR-BANKS	7811	8924	6170	12597	35502	8537	11889	10127	7603	38156
1.	CHARTERED BANKS	5061	6565	3967	9885	25478	5771	8780	7069	5473	27093
2.	NEAR-BANKS	2750	2359	2203	2712	10024	2766	3109	3058	2130	11063
2.1.	QUEBEC SAVINGS BANKS	36	71	24	43	174	123	42	75	-20	220
2.2.	CREDIT UNIONS AND CAISSES POPULAIRES ...	1202	980	1062	920	4164	946	1576	759	160	3441
2.3.	TRUST COMPANIES	1208	1067	897	1345	4517	1301	1173	1515	1290	5279
2.4.	MORTGAGE LOAN COMPANIES	304	241	220	404	1169	396	318	709	700	2123
VII	INSURANCE COMPANIES AND PENSION FUNDS	2331	1966	1912	2687	8896	2958	2390	2459	3450	11257
1.	LIFE BUSINESS OF LIFE INSURANCE COMPANIES AND FRATERNAL BENEFIT SOCIETIES	871	623	667	789	2950	1182	561	850	835	3428
2.	SEGREGATED FUNDS OF LIFE INSURANCE COMPANIES	145	145	202	107	599	224	186	176	70	656
3.	TRUSTEED PENSION PLANS	1315	1198	1043	1791	5347	1552	1643	1433	2545	7173
VIII	OTHER PRIVATE FINANCIAL INSTITUTIONS	198	2812	1154	1797	5961	1638	3338	1053	791	6820
1.	INVESTMENT DEALERS	-595	1246	468	-129	990	236	1677	53	-1716	250
2.	MUTUAL FUNDS	233	111	18	12	374	96	49	4	27	176
3.	FIRE AND CASUALTY INSURANCE COMPANIES	64	272	259	303	898	2	274	214	207	697
4.	MORTGAGE INVESTMENT TRUST CORPORATIONS ...	169	39	163	-102	269	46	113	-67	5	97
5.	SALES FINANCE AND CONSUMER LOAN COM- PANIES	172	222	-131	677	940	610	66	-470	978	1184
6.	ACCIDENT AND SICKNESS BRANCHES OF LIFE INSURANCE COMPANIES	44	51	69	63	227	61	64	92	75	292
7.	OTHER, N.E.I.	111	871	308	973	2263	587	1095	1227	1215	4124
IX	PUBLIC FINANCIAL INSTITUTIONS	630	818	902	521	2871	566	866	919	558	2909
1.	FEDERAL	275	242	596	231	1344	156	203	380	429	1168
2.	PROVINCIAL	355	576	306	290	1527	410	663	539	129	1741
X	FEDERAL GOVERNMENT	-916	410	1716	2845	4055	685	-5287	2256	127	-2219
XI	PROVINCIAL AND LOCAL GOVERNMENTS AND HOSPITALS	3835	603	1107	1346	6891	3632	329	778	1963	6702
1.	PROVINCIAL GOVERNMENTS	2934	524	1052	1752	6262	2865	290	136	2546	5837
2.	LOCAL GOVERNMENTS	888	73	49	-412	598	762	33	636	-589	842
3.	HOSPITALS	13	6	6	6	31	5	6	6	6	23
XII	SOCIAL SECURITY FUNDS	585	884	563	417	2449	677	984	648	384	2693
1.	CANADA PENSION PLAN	426	656	394	295	1771	497	731	460	275	1963
2.	QUEBEC PENSION PLAN	159	228	169	122	678	180	253	188	109	730
XIII	REST OF THE WORLD	2852	5050	2172	5371	15445	5485	2315	3068	4418	15286

TABLEAU 3-11. CATEGORIE PAR ANNEES ET TRIMESTRES
 VARIATION NETTE DE L'ACTIF FINANCIER, OPERATIONS PAR SECTEURS ET SOUS-SECTEURS
 (COMPTES FINANCIERS, CATEGORIE 2100)

1980					1981					SOUS- SEC- TEURS	SOUS- SEC- TEURS
I	II	III	IV	ANNEE	I	II	III	IV	ANNEE		
MILLIONS DE DOLLARS											
36639	42602	31646	55525	166412	43397	67350	47172	50972	208891	VARIATION NETTE DES ACTIFS	
4960	15305	8246	11789	40300	8400	15861	8446	10355	43062	PARTICULIERS ET ENTREPRISES NON CONSTITUES EN SOCIETES	I&II
3098	3764	5054	8021	19937	3439	12404	5580	3839	25262	SOCIETES PRIVEES NON FINANCIERES	III
735	529	119	178	1561	851	796	1514	1384	4545	ENTREPRISES PUBLIQUES NON FINANCIERES	IV
95	95	388	248	826	657	983	672	542	2854	FEDERALES	1.
624	418	-285	-86	671	178	-203	825	825	1625	PROVINCIALES	2.
16	16	16	16	64	16	16	17	17	66	LOCALES	3.
280	3	313	843	1439	-942	518	-716	2557	1417	LES AUTORITES MONETAIRES	V
-134	331	273	934	1404	-61	369	-95	612	825	BANQUE DU CANADA	1.
420	-324	33	-345	-216	-885	280	-616	1966	745	FONDS DES CHANGES	2.
-6	-4	7	254	251	4	-131	-5	-21	-153	AUTRES	3.
9011	13016	6158	16133	44318	13917	19682	14171	8982	56752	BANQUES ET QUASI-BANQUES	VI
6577	9408	2997	12111	31093	9024	16015	11143	8404	44586	BANQUES A CHARTE	1.
2434	3608	3161	4022	13225	4893	3667	3028	578	12166	QUASI-BANQUES	2.
-42	48	34	76	116	18	26	80	60	184	BANQUES D'EPARGNE DU QUEBEC	2.1.
742	1056	769	1316	3883	1076	967	224	256	2523	CAISSES POPULAIRES ET CAISSES D'EPARGNE ET DE CREDIT	2.2.
1548	1563	982	1380	5473	2391	1455	1186	-491	4541	SOCIETES DE FIDUCIE	2.3.
186	941	1376	1250	3753	1408	1219	1538	753	4918	SOCIETES DE PRETS HYPOTHECAIRES	2.4.
3297	2757	2806	4289	13149	3959	3492	2804	3325	13580	SOCIETES D'ASSURANCE ET REGIMES DE PENSION ...	VII
1138	795	755	935	3623	1570	1088	895	949	4502	LES OPERATIONS EN ASSURANCE-VIE DES SOCIETES D'ASSURANCE-VIE ET DE SECOURS MUTUELS ...	1.
219	209	301	211	940	272	66	210	106	654	LES CAISSES SEPARÉES DES SOCIETES D'ASSURANCE-VIE	2.
1940	1753	1750	3143	8586	2117	2338	1699	2270	8424	REGIMES DE PENSION FIDUCIE	3.
2280	1344	2512	719	6855	2193	2276	3766	1508	9743	AUTRES INSTITUTIONS FINANCIERES PRIVEES	VIII
116	100	1229	-1228	217	783	-306	-700	1059	836	COURTIERS EN VALEURS MOBILIERES	1.
105	-13	27	45	164	183	-12	-49	-4	118	FONDS MUTUELS	2.
-3	173	238	152	560	-29	283	287	192	733	SOCIETES D'ASSURANCE-INCENDIE ET RISQUES DIVERS	3.
44	97	72	-48	165	-49	-103	-227	-212	-591	SOCIETES DE FIDUCIE DE PLACEMENT HYPOTHE- CAIRES	4.
115	287	-556	339	185	224	659	92	-10	965	SOCIETES DE FINANCEMENT DE VENTES ET PRETS A LA CONSOMMATION	5.
58	57	53	135	303	89	62	98	90	339	DIVISIONS D'ASSURANCE-ACCIDENT ET D'ASSURANCE - MALADIE DES SOCIETES D'ASSURANCE-VIE ...	6.
1845	643	1449	1324	5261	992	1693	4265	393	7343	AUTRES, N.C.A.	7.
1275	1058	528	1132	3993	659	1168	818	735	3380	INSTITUTIONS FINANCIERES PUBLIQUES	IX
471	536	256	578	1841	147	354	276	221	998	FEDERALES	1.
804	522	272	554	2152	512	814	542	514	2382	PROVINCIALES	2.
1071	-2687	1423	3071	2878	-535	-2465	1621	6642	5263	ADMINISTRATION PUBLIQUE FEDERALE	X
3789	1689	54	2555	8087	3964	1872	1674	3470	10980	ADMINISTRATIONS PUBLIQUES PROVINCIALES ET LOCALES ET HOPITAUX	XI
2890	1714	186	2639	7429	2973	2165	1647	3726	10511	ADMINISTRATIONS PUBLIQUES PROVINCIALES	1.
894	-31	-138	-90	635	986	-299	21	-262	446	ADMINISTRATIONS PUBLIQUES LOCALES	2.
5	6	6	6	23	5	6	6	6	23	HOPITAUX	3.
720	1053	700	529	3002	680	1272	721	540	3213	CAISSES DE SECURITE SOCIALE	XII
511	777	476	341	2105	523	937	516	402	2378	REGIME DE PENSIONS DU CANADA	1.
209	276	224	188	897	157	335	205	138	835	REGIME DE PENSIONS DU QUEBEC	2.
6123	4771	3733	6266	20893	6812	10474	6773	7635	31694	RESTE DU MONDE	XIII

TABLE 3-12. CATEGORY, QUARTERLY AND ANNUALLY
NET INCREASE IN LIABILITIES, SECTOR AND SUBSECTOR TRANSACTIONS
(FINANCIAL ACCOUNTS, CATEGORY 3100)

SEC- TOR	SUB- SECTOR	1978					1979				
		I	II	III	IV	ANNUAL	I	II	III	IV	ANNUAL
MILLIONS OF DOLLARS											
	NET CHANGE IN LIABILITIES	25335	35592	29330	47446	137703	35293	33546	39312	34054	142205
I&II	PERSONS AND UNINCORPORATED BUSINESS	5298	5076	6759	4468	21601	7168	7263	7532	5424	27387
III	NON-FINANCIAL PRIVATE CORPORATIONS	2036	6635	4645	10062	23378	3345	8107	7464	9152	28068
IV	NON-FINANCIAL GOVERNMENT ENTERPRISES	1205	1994	1861	3768	8828	1106	1736	1625	1725	6192
1.	FEDERAL	513	-42	296	2039	2806	540	71	543	345	1499
2.	PROVINCIAL	652	1993	1537	1667	5849	491	1619	1092	1251	4453
3.	LOCAL	40	43	28	62	173	75	46	-10	129	240
V	THE MONETARY AUTHORITIES	-209	364	191	984	1330	1704	-2085	1421	-297	743
1.	BANK OF CANADA	-262	302	359	1023	1422	-375	293	534	935	1387
2.	EXCHANGE FUND ACCOUNT	93	281	-192	2	184	2042	-2343	885	-1197	-613
3.	OTHER	-40	-219	24	-41	-276	37	-35	2	-35	-31
VI	BANKS AND NEAR-BANKS	7634	8818	5876	12385	34713	8483	11711	9997	7604	37795
1.	CHARTERED BANKS	4867	6467	3707	9700	24741	5703	8605	6926	5457	26691
2.	NEAR-BANKS	2767	2351	2169	2685	9972	2780	3106	3071	2147	11104
2.1.	QUEBEC SAVINGS BANKS	37	63	27	35	162	123	32	74	-19	210
2.2.	CREDIT UNIONS AND CAISSES POPULAIRES ...	1233	1000	1077	933	4243	962	1594	798	182	3536
2.3.	TRUST COMPANIES	1201	1049	854	1314	4418	1305	1164	1496	1297	5262
2.4.	MORTGAGE LOAN COMPANIES	296	239	211	403	1149	390	316	703	687	2096
VII	INSURANCE COMPANIES AND PENSION FUNDS	2372	1971	1930	2725	8998	3016	2425	2542	3624	11607
1.	LIFE BUSINESS OF LIFE INSURANCE COMPANIES AND FRATERNAL BENEFIT SOCIETIES	899	627	678	809	3013	1232	585	905	882	3604
2.	SEGREGATED FUNDS OF LIFE INSURANCE COMPANIES	148	145	202	107	602	224	187	176	79	666
3.	TRUSTEED PENSION PLANS	1325	1199	1050	1809	5383	1560	1653	1461	2663	7337
VIII	OTHER PRIVATE FINANCIAL INSTITUTIONS	61	2503	978	2008	5550	1597	3109	936	679	6321
1.	INVESTMENT DEALERS	-590	1234	453	-126	971	229	1654	33	-1718	198
2.	MUTUAL FUNDS	230	102	22	21	375	89	47	11	57	204
3.	FIRE AND CASUALTY INSURANCE COMPANIES ...	-10	166	190	292	638	-67	202	115	170	420
4.	MORTGAGE INVESTMENT TRUST CORPORATIONS ...	164	38	162	-95	269	42	109	-64	12	99
5.	SALES FINANCE AND CONSUMER LOAN COM- PANIES	129	196	-169	667	823	604	43	-504	962	1105
6.	ACCIDENT AND SICKNESS BRANCHES OF LIFE INSURANCE COMPANIES	44	51	69	63	227	61	64	92	76	293
7.	OTHER, N.E.I.	94	716	251	1186	2247	639	990	1253	1120	4002
IX	PUBLIC FINANCIAL INSTITUTIONS	694	862	964	577	3097	693	926	1075	703	3397
1.	FEDERAL	302	259	643	261	1465	213	275	492	553	1533
2.	PROVINCIAL	392	603	321	316	1632	480	651	583	150	1864
X	FEDERAL GOVERNMENT	3688	3480	3698	4285	15151	4494	-2059	2865	1725	7025
XI	PROVINCIAL AND LOCAL GOVERNMENTS AND HOSPITALS	1707	1679	1941	1902	7229	1521	1288	930	1807	5546
1.	PROVINCIAL GOVERNMENTS	1113	1586	1675	1606	5980	1009	1142	1074	1417	4642
2.	LOCAL GOVERNMENTS	569	82	256	285	1192	501	121	-145	332	809
3.	HOSPITALS	25	11	10	11	57	11	25	1	58	95
XII	SOCIAL SECURITY FUNDS	-	-	-	-	-	-	-	-	-	-
1.	CANADA PENSION PLAN	-	-	-	-	-	-	-	-	-	-
2.	QUEBEC PENSION PLAN	-	-	-	-	-	-	-	-	-	-
XIII	REST OF THE WORLD	849	2210	487	4282	7828	2166	1125	2925	1908	8124

TABLEAU 3-12. CATEGORIE PAR ANNEES ET TRIMESTRES
 VARIATION NETTE DU PASSIF, OPERATIONS PAR SECTEURS ET SOUS-SECTEURS
 (COMPTES FINANCIERS, CATEGORIE 3100)

1980					1981					SOUS- SEC- TEURS	SOUS- SEC- TEURS
I	II	III	IV	ANNEE	I	II	III	IV	ANNEE		
MILLIONS DE DOLLARS											
36639	42602	31646	55525	166412	43397	67350	47172	50977	208891	VARIATION NETTE DU PASSIF	
3237	8044	2999	7465	21745	6174	11222	4124	1689	23209	PARTICULIERS ET ENTREPRISES NON CONSTITUEES EN SOCIETES	1&11
5541	7518	5979	11146	30184	9588	17160	10611	11049	48408	SOCIETES PRIVEES NON FINANCIERES	III
1121	2120	1841	1903	6985	1957	2839	3362	3468	11626	ENTREPRISES PUBLIQUES NON FINANCIERES	IV
350	246	618	818	2032	1122	1791	750	721	4384	FEDERALES	1.
729	1805	1153	1023	4710	730	1009	2512	2615	6866	PROVINCIALES	2.
42	69	70	62	243	105	39	100	132	376	LOCALES	3.
280	3	313	843	1439	-942	518	-714	2556	1418	LES AUTORITES MONETAIRES	V
-134	331	273	934	1404	-61	369	-93	611	826	BANQUE DU CANADA	1.
420	-324	33	-345	-216	-885	280	-616	1966	745	FONDS DES CHANGES	2.
-6	-4	7	254	251	4	-131	-5	-21	-153	AUTRES	3.
8818	12851	5862	15965	43496	13798	19420	12875	9537	55630	BANQUES ET QUASI-BANQUES	VI
6358	9214	2672	11936	30180	8929	15762	9821	8913	43425	BANQUES A CHARTE	1.
2460	3637	3190	4029	13316	4869	3658	3054	624	12205	QUASI-BANQUES	2.
-42	48	34	77	117	18	26	80	70	194	BANQUES D'EPARGNE DU QUEBEC	2.1.
760	1073	785	1333	3951	1078	980	230	250	2538	CAISSES POPULAIRES ET CAISSES D'EPARGNE ET DE CREDIT	2.2.
1557	1571	994	1365	5487	2375	1443	1205	-464	4559	SOCIETES DE FIDUCIE	2.3.
185	945	1377	1254	3761	1398	1209	1539	768	4914	SOCIETES DE PRETS HYPOTHECAIRES	2.4.
3427	2882	2890	4411	13610	4037	3646	2974	3584	14241	SOCIETES D'ASSURANCE ET REGIMES DE PENSION ...	VII
1182	889	807	1013	3891	1585	1157	975	1099	4816	LES OPERATIONS EN ASSURANCE-VIE DES SOCIETES D'ASSURANCE-VIE ET DE SECOURS MUTUELS ...	1.
219	209	304	221	953	288	87	232	145	752	LES CAISSES SEPARÉES DES SOCIETES D'ASSURANCE-VIE	2.
2026	1784	1779	3177	8766	2164	2402	1767	2340	8673	REGIMES DE PENSION FIDUCIE	3.
2175	1235	2406	719	6535	2264	2076	3777	1754	9871	AUTRES INSTITUTIONS FINANCIERES PRIVEES	VIII
79	75	1208	-1234	128	773	-309	-684	1076	856	COURTIERS EN VALEURS MOBILIERES	1.
105	-27	71	101	250	243	-27	-28	44	232	FONDS MUTUELS	2.
-28	148	210	185	515	69	222	286	283	860	SOCIETES D'ASSURANCE-INCENDIE ET RISQUES DIVERS	3.
39	144	68	-41	210	-54	-111	-226	-212	-603	SOCIETES DE FIDUCIE DE PLACEMENT HYPOTHE- CAIRES	4.
111	261	-562	308	118	212	629	60	-1	900	SOCIETES DE FINANCEMENT DE VENTES ET PRETS A LA CONSOMMATION	5.
58	56	53	135	302	90	64	98	90	342	DIVISIONS D'ASSURANCE-ACCIDENT ET D'ASSURANCE - MALADIE DES SOCIETES D'ASSURANCE-VIE ...	6.
1811	578	1358	1265	5012	931	1608	4271	474	7284	AUTRES, N.C.A.	7.
1461	1062	531	913	3967	846	1081	990	785	3702	INSTITUTIONS FINANCIERES PUBLIQUES	IX
613	525	208	286	1632	252	231	446	235	1164	FEDERALES	1.
848	537	323	627	2335	594	850	544	550	2538	PROVINCIALES	2.
4768	1189	4395	3822	14174	3093	342	2074	8451	13960	ADMINISTRATION PUBLIQUE FEDERALE	X
987	1973	1387	2952	7299	1174	2701	2258	4013	10146	ADMINISTRATIONS PUBLIQUES PROVINCIALES ET LOCALES ET HOPITAUX	XI
337	2453	1365	2001	6156	450	2739	2427	2894	8510	ADMINISTRATIONS PUBLIQUES PROVINCIALES	1.
644	-223	-4	891	1308	668	-88	-187	1091	1484	ADMINISTRATIONS PUBLIQUES LOCALES	2.
6	-257	26	60	-165	56	50	18	28	152	HOPITAUX	3.
-	-	-	-	-	-	-	-	-	-	CAISSES DE SECURITE SOCIALE	XII
-	-	-	-	-	-	-	-	-	-	REGIME DE PENSIONS DU CANADA	1.
-	-	-	-	-	-	-	-	-	-	REGIME DE PENSIONS DU QUEBEC	2.
4824	3725	3043	5386	16978	1408	6345	4841	4086	16680	RESTE DU MONDE	XIII

TABLE 3-17. CATEGORIES, QUARTERLY AND ANNUALLY
CURRENCY AND DEPOSITS, SECTOR AND SUBSECTOR TRANSACTIONS
(FINANCIAL ACCOUNTS, CATEGORIES 3310 AND 2310)

SEC- TOR	SUB- SECTOR	1978					1979				
		I	II	III	IV	ANNUAL	I	II	III	IV	ANNUAL
		MILLIONS OF DOLLARS									
	CHANGE IN LIABILITIES	7887	9296	6125	13836	37144	7863	11355	9410	9337	37965
V	THE MONETARY AUTHORITIES	-438	442	343	1130	1477	-609	369	443	1097	1300
1.	BANK OF CANADA	-438	442	343	1130	1477	-609	369	443	1097	1300
VI	BANKS AND NEAR-BANKS	7018	8446	5574	11628	32666	7551	10327	8771	7018	33667
1.	CHARTERED BANKS	4647	6130	3683	9295	23759	5285	7343	6503	5289	24420
2.	NEAR-BANKS	2371	2316	1891	2329	8907	2266	2984	2268	1729	9247
2.1.	QUEBEC SAVINGS BANKS	35	61	24	42	162	86	67	72	-13	212
2.2.	CREDIT UNIONS AND CAISSES POPULAIRES ...	1111	1074	1059	777	4021	831	1548	674	78	3131
2.3.	TRUST COMPANIES	1021	1017	727	1266	4031	1157	1209	1265	1283	4914
2.4.	MORTGAGE LOAN COMPANIES	204	164	81	244	653	192	160	257	381	990
VIII	OTHER PRIVATE FINANCIAL INSTITUTIONS	5	10	12	2	29	8	4	-2	1	11
4.	MORTGAGE INVESTMENT TRUST CORPORATIONS ...	5	10	12	2	29	8	4	-2	1	11
7.	OTHER, N.E.I.	-	-	-	-	-	-	-	-	-	-
IX	PUBLIC FINANCIAL INSTITUTIONS	-17	146	72	54	255	90	72	220	30	412
2.	PROVINCIAL	-17	146	72	54	255	90	72	220	30	412
X	FEDERAL GOVERNMENT	21	18	17	24	80	21	25	24	18	88
XIII	REST OF THE WORLD	1298	234	107	998	2637	802	558	-46	1173	2487
	CHANGE IN ASSETS	7887	9296	6125	13836	37144	7863	11355	9410	9337	37965
I&II	PERSONS AND UNINCORPORATED BUSINESS	3721	5516	4374	5608	19219	5759	10117	5702	5379	26957
III	NON-FINANCIAL PRIVATE CORPORATIONS	34	344	1187	950	2515	-597	268	486	-55	102
IV	NON-FINANCIAL GOVERNMENT ENTERPRISES	79	838	-187	408	1138	-440	308	-537	-689	-1358
1.	FEDERAL	128	113	-59	645	827	-454	-72	210	-223	-539
2.	PROVINCIAL	-56	718	-135	-244	283	7	373	-754	-473	-847
3.	LOCAL	7	7	7	7	28	7	7	7	7	28
VI	BANKS AND NEAR-BANKS	1750	405	-481	1837	3511	1208	771	283	1802	4064
1.	CHARTERED BANKS	964	416	-87	1855	3148	854	811	702	1695	4062
2.	NEAR-BANKS	786	-11	-394	-18	363	354	-40	-419	107	2
2.1.	QUEBEC SAVINGS BANKS	15	-1	-4	-12	-2	27	-9	30	-3	45
2.2.	CREDIT UNIONS AND CAISSES POPULAIRES ...	327	35	-173	-51	138	141	171	-325	183	170
2.3.	TRUST COMPANIES	401	-90	-117	36	230	166	-118	-137	-53	-142
2.4.	MORTGAGE LOAN COMPANIES	43	45	-100	9	-3	20	-84	13	-29	-71
VII	INSURANCE COMPANIES AND PENSION FUNDS	286	-409	56	320	253	-14	227	377	-113	477
1.	LIFE BUSINESS OF LIFE INSURANCE COMPANIES AND FRATERNAL BENEFIT SOCIETIES	128	-127	26	-111	-84	102	13	121	-10	226
2.	SEGREGATED FUNDS OF LIFE INSURANCE COMPANIES	36	2	30	-1	67	110	16	78	-127	77
3.	TRUSTEED PENSION PLANS	122	-284	-	432	270	-226	198	178	24	174
VIII	OTHER PRIVATE FINANCIAL INSTITUTIONS	-207	395	-161	397	424	139	354	334	446	1273
1.	INVESTMENT DEALERS	-337	224	-101	251	37	-77	173	-69	330	357
2.	MUTUAL FUNDS	101	-7	-27	18	85	19	-43	-26	5	-41
3.	FIRE AND CASUALTY INSURANCE COMPANIES ...	-49	-6	66	8	19	-129	59	140	-4	66
4.	MORTGAGE INVESTMENT TRUST CORPORATIONS ...	52	-44	40	-46	2	1	2	3	3	9
5.	SALES FINANCE AND CONSUMER LOAN COM- PANIES	9	6	-35	-66	-86	83	-123	153	132	245
6.	ACCIDENT AND SICKNESS BRANCHES OF LIFE INSURANCE COMPANIES	-3	4	5	-3	3	-4	4	-6	2	-4
7.	OTHER, N.E.I.	20	218	-109	235	364	246	282	139	-24	641
IX	PUBLIC FINANCIAL INSTITUTIONS	92	340	98	-143	387	561	-108	230	-388	295
1.	FEDERAL	34	10	80	-45	75	316	-85	116	65	412
2.	PROVINCIAL	58	330	18	-94	312	245	-23	114	-453	-117
X	FEDERAL GOVERNMENT	-969	45	1102	1768	1946	-1353	-3540	166	450	-4277
XI	PROVINCIAL AND LOCAL GOVERNMENTS AND HOSPITALS	1234	368	124	-689	1037	794	644	688	524	2650
1.	PROVINCIAL GOVERNMENTS	1313	-275	-301	41	778	977	45	-8	1308	2322
2.	LOCAL GOVERNMENTS	-84	637	419	-736	236	-188	593	690	-790	305
3.	HOSPITALS	5	6	6	6	23	5	6	6	6	23
XIII	REST OF THE WORLD	1867	1454	13	3380	6714	1806	2314	1681	1981	7782

TABLEAU 3-17. CATEGORIES PAR ANNEES ET TRIMESTRES
 ARGENT LIQUIDE ET DEPOTS, OPERATIONS PAR SECTEURS ET SOUS-SECTEURS
 (COMPTES FINANCIERS, CATEGORIES 3310 ET 2310)

1980					1981					SEC- TEURS	SOUS- SEC- TEURS
I	II	III	IV	ANNEE	I	II	III	IV	ANNEE		
MILLIONS DE DOLLARS											
10277	11896	4824	15261	42258	9428	18292	10771	6714	45205	VARIATION DU PASSIF	
-358	350	292	1186	1470	-458	383	-114	1017	828	LES AUTORITES MONETAIRES	V
-358	350	292	1186	1470	-458	383	-114	1017	828	BANQUE DU CANADA	1.
8217	10566	4955	13008	36746	8428	16364	7911	6773	39476	BANQUES ET QUASI-BANQUES	VI
6141	7686	2687	9316	25830	4531	13188	6037	5874	25630	BANQUES A CHARTE	1.
2076	2880	2268	3692	10916	3897	3176	1874	899	9846	QUASI-BANQUES	2.
-43	48	33	78	116	18	27	83	47	175	BANQUES D'EPARGNE DU QUEBEC	2.1.
773	690	874	925	3262	1027	969	95	460	2551	CAISSES POPULAIRES ET CAISSES D'EPARGNE ET DE CREDIT	2.2.
1224	1540	665	1367	4796	2108	1596	787	-377	4114	SOCIETES DE FIDUCIE	2.3.
122	602	696	1322	2742	744	584	909	769	3006	SOCIETES DE PRETS HYPOTHECAIRES	2.4.
4	6	-2	6	14	14	4	6	-3	21	AUTRES INSTITUTIONS FINANCIERES PRIVEES	VIII
4	6	-2	6	14	14	4	6	-3	21	SOCIETES DE FIDUCIE DE PLACEMENT HYPOTHE- CAIRES	4.
-	-	-	-	-	-	-	-	-	-	AUTRES, N.C.A.	7.
215	10	156	151	532	150	88	82	72	392	INSTITUTIONS FINANCIERES PUBLIQUES	IX
215	10	156	151	532	150	88	82	72	392	PROVINCIALES	2.
16	11	11	23	61	10	12	24	15	61	ADMINISTRATION PUBLIQUE FEDERALE	X
2183	953	-588	887	3435	1284	1441	2862	-1160	4427	RESTE DU MONDE	XIII
10277	11896	4824	15261	42258	9428	18292	10771	6714	45205	VARIATION DES ACTIFS	
4952	10237	2310	6101	23600	7272	8703	5798	4074	25847	PARTICULIERS ET ENTREPRISES NON CONSTITUEES EN SOCIETES	IGII
-1146	88	596	1720	1258	-1677	417	-1145	1018	-1387	SOCIETES PRIVEES NON FINANCIERES	III
313	333	-407	-430	-191	272	-246	596	370	992	ENTREPRISES PUBLIQUES NON FINANCIERES	IV
16	-95	-17	-125	-221	210	-201	-114	24	-81	FEDERALES	1.
290	421	-397	-312	2	55	-52	703	339	1045	PROVINCIALES	2.
7	7	7	7	28	7	7	7	7	28	LOCALES	3.
1145	1847	-457	1964	4499	4	654	2165	-2314	509	BANQUES ET QUASI-BANQUES	VI
1457	933	-80	1780	4090	-580	65	1715	-2466	-1266	BANQUES A CHARTE	1.
-312	914	-377	184	409	584	589	450	152	1775	QUASI-BANQUES	2.
-30	40	14	51	75	-24	42	104	-29	93	BANQUES D'EPARGNE DU QUEBEC	2.1.
-262	322	66	25	151	145	238	-12	386	757	CAISSES POPULAIRES ET CAISSES D'EPARGNE ET DE CREDIT	2.2.
-60	421	-326	-164	-129	635	146	350	-188	943	SOCIETES DE FIDUCIE	2.3.
40	131	-131	272	312	-172	163	8	-17	-18	SOCIETES DE PRETS HYPOTHECAIRES	2.4.
333	-41	401	55	748	15	182	115	935	1247	SOCIETES D'ASSURANCE ET REGIMES DE PENSION ...	VII
85	-68	89	61	167	73	-78	-124	352	223	LES OPERATIONS EN ASSURANCE-VIE DES SOCIETES D'ASSURANCE-VIE ET DE SECOURS MUTUELS ...	1.
135	-30	3	-12	96	-29	68	93	168	300	LES CAISSES SEPARÉES DES SOCIETES D'ASSURANCE-VIE	2.
113	57	309	6	485	-29	192	146	415	724	REGIMES DE PENSION FIDUCIE	3.
-143	-179	48	162	-112	-73	30	738	-460	235	AUTRES INSTITUTIONS FINANCIERES PRIVEES	VIII
-410	-66	22	202	-252	-50	-82	-135	786	519	COURTIERS EN VALEURS MOBILIERES	1.
31	-80	4	24	-21	3	-57	-13	28	-39	FONDS MUTUELS	2.
-142	7	75	51	-9	-162	59	152	139	188	SOCIETES D'ASSURANCE-INCENDIE ET RISQUES DIVERS	3.
18	-3	-18	-3	-6	1	-5	73	-73	-4	SOCIETES DE FIDUCIE DE PLACEMENT HYPOTHE- CAIRES	4.
102	34	-93	-101	-58	-14	-18	301	-174	95	SOCIETES DE FINANCEMENT DE VENTES ET PRETS A LA CONSUMMATION	5.
1	-4	10	11	18	-23	22	2	6	7	DIVISIONS D'ASSURANCE-ACCIDENT ET D'ASSURANCE - MALADIE DES SOCIETES D'ASSURANCE-VIE ...	6.
257	-67	48	-22	216	172	111	358	-1172	-531	AUTRES, N.C.A.	7.
269	-154	-181	-101	-167	-8	487	12	-83	408	INSTITUTIONS FINANCIERES PUBLIQUES	IX
79	141	-92	-66	62	2	-16	49	-8	27	FEDERALES	1.
190	-295	-89	-35	-229	-10	503	-37	-75	381	PROVINCIALES	2.
982	-2667	956	2473	1744	156	-3147	1713	4591	3313	ADMINISTRATION PUBLIQUE FEDERALE	X
563	1965	-1502	-1138	-112	2374	1706	-43	-1107	2930	ADMINISTRATIONS PUBLIQUES PROVINCIALES ET LOCALES ET HOPITAUX	XI
488	1018	-1795	-95	-384	2683	132	-521	310	2604	ADMINISTRATIONS PUBLIQUES PROVINCIALES	1.
70	941	287	-1049	249	-314	1568	472	-1423	303	ADMINISTRATIONS PUBLIQUES LOCALES	2.
5	6	6	6	23	5	6	6	6	23	HOPITAUX	3.
3009	467	3060	4455	10991	1093	9506	822	-310	11111	RESTE DU MONDE	XIII

TABLE 3-18. CATEGORIES, QUARTERLY AND ANNUALLY
CURRENCY AND BANK DEPOSITS, SECTOR AND SUBSECTOR TRANSACTIONS
(FINANCIAL ACCOUNTS, CATEGORIES 3311 AND 2311)

SEC- TOR	SUB- SECTOR	1978					1979				
		I	II	III	IV	ANNUAL	I	II	III	IV	ANNUAL
MILLIONS OF DOLLARS											
	CHANGE IN LIABILITIES	1113	4407	3504	6140	15164	2390	5369	5104	6156	19019
V	THE MONETARY AUTHORITIES	-438	442	343	1130	1477	-609	369	443	1097	1300
1.	BANK OF CANADA	-438	442	343	1130	1477	-609	369	443	1097	1300
VI	BANKS AND NEAR-BANKS	1530	3947	3144	4986	13607	2978	4975	4637	5041	17631
1.	CHARTERED BANKS	1530	3947	3144	4986	13607	2978	4975	4637	5041	17631
	(OF WHICH DEMAND DEPOSITS ARE)	-1461	1695	-288	1281	1227	-2533	2343	-111	754	453
X	FEDERAL GOVERNMENT	21	18	17	24	80	21	25	24	18	88
	CHANGE IN ASSETS	1113	4407	3504	6140	15164	2390	5369	5104	6156	19019
I&II	PERSONS AND UNINCORPORATED BUSINESS	1379	2732	2019	2561	8651	3115	7343	3884	4524	18866
III	NON-FINANCIAL PRIVATE CORPORATIONS	-215	314	458	830	1387	-474	-121	248	-96	-443
IV	NON-FINANCIAL GOVERNMENT ENTERPRISES	-66	547	-96	44	429	-144	133	-390	-214	-615
1.	FEDERAL	92	223	-129	165	355	-99	-150	194	-86	-141
2.	PROVINCIAL	-165	317	26	-132	46	-52	276	-591	-135	-502
3.	LOCAL	7	7	7	7	28	7	7	7	7	28
VI	BANKS AND NEAR-BANKS	-	320	-61	746	1005	151	277	-90	801	1139
1.	CHARTERED BANKS	-432	275	170	701	714	-109	214	183	703	991
2.	NEAR-BANKS	432	45	-231	45	251	260	63	-273	98	148
2.1.	QUEBEC SAVINGS BANKS	2	-11	13	-11	-7	26	-10	36	-3	49
2.2.	CREDIT UNIONS AND CAISSES POPULAIRES ...	309	22	-137	-17	177	120	121	-256	172	157
2.3.	TRUST COMPANIES	147	-6	-110	64	95	157	-30	-28	-83	16
2.4.	MORTGAGE LOAN COMPANIES	-26	40	3	9	26	-43	-18	-25	12	-74
VII	INSURANCE COMPANIES AND PENSION FUNDS	174	-331	21	296	160	-33	168	375	-37	473
1.	LIFE BUSINESS OF LIFE INSURANCE COMPANIES AND FRATERNAL BENEFIT SOCIETIES	102	-129	16	-81	-52	87	6	96	31	220
2.	SEGREGATED FUNDS OF LIFE INSURANCE COMPANIES	37	4	18	18	77	107	13	75	-130	65
3.	TRUSTEED PENSION PLANS	35	-206	-13	359	175	-227	149	204	62	188
VIII	OTHER PRIVATE FINANCIAL INSTITUTIONS	-190	311	-147	379	353	207	392	61	370	1030
1.	INVESTMENT DEALERS	-333	222	-114	244	19	-94	173	-87	346	338
2.	MUTUAL FUNDS	96	1	-31	-5	61	22	-33	-19	4	-26
3.	FIRE AND CASUALTY INSURANCE COMPANIES ...	-53	-10	67	-7	-3	-87	54	115	10	92
4.	MORTGAGE INVESTMENT TRUST CORPORATIONS ...	51	-45	40	-45	1	-	2	2	-	4
5.	SALES FINANCE AND CONSUMER LOAN COM- PANIES	10	5	-45	7	-23	89	-105	4	26	14
6.	ACCIDENT AND SICKNESS BRANCHES OF LIFE INSURANCE COMPANIES	-3	2	6	-2	3	-3	4	-6	4	-1
7.	OTHER, N.E.I.	42	136	-70	187	255	280	297	52	-20	609
IX	PUBLIC FINANCIAL INSTITUTIONS	52	327	107	-165	321	591	-115	207	-443	240
1.	FEDERAL	34	9	81	-48	76	316	-85	116	65	412
2.	PROVINCIAL	18	318	26	-117	245	275	-30	91	-508	-172
X	FEDERAL GOVERNMENT	-973	26	1113	1773	1939	-1353	-3632	203	470	-4312
XI	PROVINCIAL AND LOCAL GOVERNMENTS AND HOSPITALS	1091	135	52	-385	893	461	584	629	740	2414
1.	PROVINCIAL GOVERNMENTS	1228	-302	-284	46	688	741	40	3	1305	2089
2.	LOCAL GOVERNMENTS	-142	431	330	-437	182	-285	538	620	-571	302
3.	HOSPITALS	5	6	6	6	23	5	6	6	6	23
XIII	REST OF THE WORLD	-139	26	38	61	-14	-131	340	-23	41	227

TABLEAU 3-18. CATEGORIES PAR ANNEES ET TRIMESTRES
 ARGENT LIQUIDE ET DEPOTS BANCAIRES, OPERATIONS PAR SECTEURS ET SCUS-SECTEURS
 (COMPTES FINANCIERS, CATEGORIES 3311 ET 2311)

1980					1981					SEC- TEURS	SOUS- SEC- TEURS
I	II	III	IV	ANNEE	I	II	III	IV	ANNEE		
MILLIONS DE DOLLARS											
1693	7000	767	5953	15413	7016	5425	4209	8196	24846	VARIATION DU PASSIF	
-358	350	292	1186	1470	-458	383	-114	1017	828	LES AUTORITES MONETAIRES	V
-358	350	292	1186	1470	-458	383	-114	1017	828	BANQUE DU CANADA	1.
2035	6639	464	4744	13802	7464	5030	4299	7164	23957	BANQUES ET QUASI-BANQUES	VI
2035	6639	464	4744	13802	7464	5030	4299	7164	23957	BANQUES A CHARTE	1.
-743	716	1089	158	1220	-1465	1621	-1696	2375	835	(DONT LES DEPCTS A VUE DE)	
16	11	11	23	61	10	12	24	15	61	ADMINISTRATION PUBLIQUE FEDERALE	X
1693	7000	767	5953	15413	7016	5425	4209	8196	24846	VARIATION DES ACTIFS	
1417	6895	1100	1631	11043	5164	5645	1134	2026	13969	PARTICULIERS ET ENTREPRISES NON CONSTITUEES EN SOCIETES	I&II
-976	-248	915	1665	1356	-1322	427	-159	1186	132	SOCIETES PRIVEES NON FINANCIERES	III
513	261	-291	-532	-49	351	-130	587	317	1125	ENTREPRISES PUBLIQUES NON FINANCIERES	IV
136	-108	-2	-179	-153	238	-133	-90	-7	8	FEDERALES	1.
370	362	-296	-360	76	106	-4	670	317	1089	PROVINCIALES	2.
7	7	7	7	28	7	7	7	7	28	LOCALES	3.
-864	1330	-755	1208	919	804	141	850	181	1976	BANQUES ET QUASI-BANQUES	VI
-546	401	-58	857	654	-173	-175	533	143	328	BANQUES A CHARTE	1.
-318	929	-697	351	265	977	316	317	38	1648	QUASI-BANQUES	2.
-31	41	14	51	75	-25	43	91	-23	86	BANQUES D'EPARGNE DU QUEBEC	2.1.
-247	302	-15	-17	23	170	34	-42	260	422	CAISSES POPULAIRES ET CAISSES D'EPARGNE ET DE CREDIT	2.2.
-80	444	-551	70	-117	960	116	234	-162	1148	SOCIETES DE FIDUCIE	2.3.
40	142	-145	247	284	-128	123	34	-37	-8	SOCIETES DE PRETS HYPOTHECAIRES	2.4.
345	-27	335	92	745	-52	202	58	919	1127	SOCIETES D'ASSURANCE ET REGIMES DE PENSION ...	VII
60	-52	78	68	154	33	-72	-135	373	199	LES OPERATIONS EN ASSURANCE-VIE DES SOCIETES D'ASSURANCE-VIE ET DE SECOURS MUTUELS ...	1.
145	-31	-4	-27	83	-22	61	84	164	287	LES CAISSES SEPARÉES DES SOCIETES D'ASSURANCE-VIE	2.
140	56	261	51	508	-63	213	109	382	641	REGIMES DE PENSION FIDUCIE	3.
-287	-322	225	237	-147	-115	-68	453	-266	4	AUTRES INSTITUTIONS FINANCIERES PRIVEES	VIII
-414	-127	72	222	-247	-66	-139	-139	730	386	COURTIERS EN VALEURS MOBILIERES	1.
23	-65	18	-9	-33	21	-52	-11	6	-36	FONDS MUTUELS	2.
-120	27	61	21	-11	-139	49	164	121	195	SOCIETES D'ASSURANCE-INCENDIE ET RISQUES DIVERS	3.
22	-25	5	-1	1	-	-4	74	-73	-3	SOCIETES DE FIDUCIE DE PLACEMENT HYPOTHE- CAIRES	4.
25	34	-93	-103	-137	-10	-60	-16	6	-80	SOCIETES DE FINANCEMENT DE VENTES ET PRETS A LA CONSOMMATION	5.
1	-3	10	8	16	-20	21	5	6	12	DIVISIONS D'ASSURANCE-ACCIDENT ET D'ASSURANCE - MALADIE DES SOCIETES D'ASSURANCE-VIE ...	6.
176	-163	152	99	264	99	117	376	-1062	-470	AUTRES, N.C.A.	7.
259	-131	-103	-102	-77	4	446	-37	-41	372	INSTITUTIONS FINANCIERES PUBLIQUES	IX
79	141	-98	-81	41	20	-14	49	-8	47	FEDERALES	1.
180	-272	-5	-21	-118	-16	460	-86	-33	325	PROVINCIALES	2.
969	-2691	938	2550	1766	109	-3101	1699	4521	3228	ADMINISTRATION PUBLIQUE FEDERALE	X
440	1880	-1706	-791	-177	2112	1654	-54	-1068	2644	ADMINISTRATIONS PUBLIQUES PROVINCIALES ET LOCALES ET HOPITAUX	XI
469	1008	-1795	-95	-413	2415	187	-421	160	2341	ADMINISTRATIONS PUBLIQUES PROVINCIALES	1.
-34	866	83	-702	213	-308	1461	361	-1234	280	ADMINISTRATIONS PUBLIQUES LOCALES	2.
5	6	6	6	23	5	6	6	6	23	HOPITAUX	3.
-123	53	109	-5	34	-39	209	-322	421	269	RESTE DU MONDE	XIII

TABLE 3-19. CATEGORIES, QUARTERLY AND ANNUALLY
DEPOSITS IN OTHER INSTITUTIONS, SECTOR AND SUBSECTOR TRANSACTIONS
(FINANCIAL ACCOUNTS, CATEGORIES 3312 AND 2312)

SEC- TOR	SUB- SECTOR	1978					1979				
		I	II	III	IV	ANNUAL	I	II	III	IV	ANNUAL
		MILLIONS OF DOLLARS:									
	CHANGE IN LIABILITIES	2359	2472	1975	2385	9191	2364	3060	2486	1760	9670
VI	BANKS AND NEAR-BANKS	2371	2316	1891	2329	8907	2266	2984	2268	1729	9247
2.	NEAR-BANKS	2371	2316	1891	2329	8907	2266	2984	2268	1729	9247
2.1.	QUEBEC SAVINGS BANKS	35	61	24	42	162	86	67	72	-13	212
2.2.	CREDIT UNIONS AND CAISSES POPULAIRES ... (OF WHICH CHEQUABLE DEPOSITS ARE)	1111	1074	1059	777	4021	831	1548	674	78	3131
		84	287	107	-64	414	-122	494	-85	-219	68
2.3.	TRUST COMPANIES	1021	1017	727	1266	4031	1157	1209	1265	1283	4914
	(OF WHICH CHEQUABLE DEPOSITS ARE)	-7	106	-20	-17	62	-77	166	-62	-40	-13
2.4.	MORTGAGE LOAN COMPANIES	204	164	81	244	693	192	160	257	381	990
	(OF WHICH CHEQUABLE DEPOSITS ARE)	-12	10	-1	-1	-4	-9	8	3	-4	-2
VIII	OTHER PRIVATE FINANCIAL INSTITUTIONS	5	10	12	2	29	8	4	-2	1	11
4.	MORTGAGE INVESTMENT TRUST CORPORATIONS ...	5	10	12	2	29	8	4	-2	1	11
7.	OTHER, N.E.I.	-	-	-	-	-	-	-	-	-	-
IX	PUBLIC FINANCIAL INSTITUTIONS	-17	146	72	54	255	90	72	220	30	412
2.	PROVINCIAL	-17	146	72	54	255	90	72	220	30	412
X	FEDERAL GOVERNMENT	-	-	-	-	-	-	-	-	-	-
	CHANGE IN ASSETS	2359	2472	1975	2385	9191	2364	3060	2486	1760	9670
I&II	PERSONS AND UNINCORPORATED BUSINESS	1967	2085	1790	2834	8676	2073	2421	2543	2125	9162
III	NON-FINANCIAL PRIVATE CORPORATIONS	36	112	209	-61	256	-106	243	192	-72	257
IV	NON-FINANCIAL GOVERNMENT ENTERPRISES	34	68	22	-138	-14	42	278	-277	-91	-48
1.	FEDERAL	26	-28	-	16	14	76	46	-6	-62	54
2.	PROVINCIAL	8	96	22	-154	-28	-34	232	-271	-29	-102
3.	LOCAL	-	-	-	-	-	-	-	-	-	-
VI	BANKS AND NEAR-BANKS	98	30	-120	-33	-25	46	37	-44	-7	32
2.	NEAR-BANKS	98	30	-120	-33	-25	46	37	-44	-7	32
2.2.	CREDIT UNIONS AND CAISSES POPULAIRES ...	18	13	-36	-34	-39	21	50	-69	11	13
2.3.	TRUST COMPANIES	71	19	-89	-8	-7	29	-4	-10	10	25
2.4.	MORTGAGE LOAN COMPANIES	9	-2	5	9	21	-4	-9	35	-28	-6
VII	INSURANCE COMPANIES AND PENSION FUNDS	104	-84	18	-21	17	59	43	-9	-76	17
1.	LIFE BUSINESS OF LIFE INSURANCE COMPANIES AND FRATERNAL BENEFIT SOCIETIES	23	-	6	-33	-4	12	8	5	-23	2
2.	SEGREGATED FUNDS OF LIFE INSURANCE COMPANIES	-3	-2	-1	-4	-10	1	5	-3	-5	-2
3.	TRUSTEED PENSION PLANS	84	-82	13	16	21	46	30	-11	-48	17
VIII	OTHER PRIVATE FINANCIAL INSTITUTIONS	-1	74	-29	48	92	-92	-34	17	9	-100
1.	INVESTMENT DEALERS	-	-	-	-	-	1	-1	-	-	-
2.	MUTUAL FUNDS	-3	3	8	9	17	2	-5	-9	5	-7
3.	FIRE AND CASUALTY INSURANCE COMPANIES	4	7	-2	5	14	-32	-2	27	-19	-26
4.	MORTGAGE INVESTMENT TRUST CORPORATIONS ...	1	1	-	-	2	2	-	1	3	6
5.	SALES FINANCE AND CONSUMER LOAN COM- PANIES	-	-	6	-6	-	-	-3	-	-	-3
6.	ACCIDENT AND SICKNESS BRANCHES OF LIFE INSURANCE COMPANIES	-	2	-1	-1	-	-1	-	-	-1	-2
7.	OTHER, N.E.I.	-3	61	-40	41	59	-64	-23	-2	21	-68
IX	PUBLIC FINANCIAL INSTITUTIONS	40	12	-8	23	67	-30	7	23	55	55
2.	PROVINCIAL	40	12	-8	23	67	-30	7	23	55	55
XI	PROVINCIAL AND LOCAL GOVERNMENTS AND HOSPITALS	81	174	93	-265	83	368	60	37	-188	277
1.	PROVINCIAL GOVERNMENTS	8	41	-4	-3	42	230	5	-4	3	234
2.	LOCAL GOVERNMENTS	73	133	97	-262	41	138	55	41	-191	43
3.	HOSPITALS	-	-	-	-	-	-	-	-	-	-
XIII	REST OF THE WORLD	-	1	-	-2	-1	4	5	4	5	18

TABLEAU 3-19. CATEGORIES PAR ANNEES ET TRIMESTRES
DEPOTS DANS LES AUTRES INSTITUTIONS, OPERATIONS PAR SECTEURS ET SOUS-SECTEURS
(COMPTES FINANCIERS, CATEGORIES 3312 ET 2312)

1980					1981					SEC- TEURS	SOUS- SEC- TEURS
I	II	III	IV	ANNEE	I	II	III	IV	ANNEE		
MILLIONS DE DOLLARS											
2295	2896	2422	3849	11462	4061	3268	1962	968	10259	VARIATION DU PASSIF	
2076	2880	2268	3692	10916	3897	3176	1874	899	9846	BANQUES ET QUASI-BANQUES	VI
2076	2880	2268	3692	10916	3897	3176	1874	899	9846	QUASI-BANQUES	2.
-43	48	33	78	116	18	27	83	47	175	BANQUES D'EPARGNE DU QUEBEC	2.1.
773	690	874	925	3262	1027	969	95	460	2551	CAISSES POPULAIRES ET CAISSES D'EPARGNE ET DE CREDIT	2.2.
-119	198	61	46	186	594	264	-407	11	462	(DONT DES DEPOTS TRANSFERABLES PAR CHEQUES DE)	
1224	1540	665	1367	4796	2108	1596	787	-377	4114	SOCIETES DE FIDUCIE	2.3.
31	286	159	82	558	-1	212	-38	135	308	(DONT DES DEPOTS TRANSFERABLES PAR CHEQUES DE)	
122	602	696	1322	2742	744	584	909	769	3006	SOCIETES DE PRETS HYPOTHECAIRES	2.4.
-16	-3	10	-8	-17	-14	1	-4	5	-12	(DONT DES DEPOTS TRANSFERABLES PAR CHEQUES DE)	
4	6	-2	6	14	14	4	6	-3	21	AUTRES INSTITUTIONS FINANCIERES PRIVEES	VIII
4	6	-2	6	14	14	4	6	-3	21	SOCIETES DE FIDUCIE DE PLACEMENT HYPOTHE- CAIRES	4.
-	-	-	-	-	-	-	-	-	-	AUTRES, N.C.A.	7.
215	10	156	151	532	150	88	82	72	392	INSTITUTIONS FINANCIERES PUBLIQUES	IX
215	10	156	151	532	150	88	82	72	392	PROVINCIALES	2.
-	-	-	-	-	-	-	-	-	-	ADMINISTRATION PUBLIQUE FEDERALE	X
2295	2896	2422	3849	11462	4061	3268	1962	968	10259	VARIATION DES ACTIFS	
2310	2811	2156	4226	11503	3918	3212	1856	1025	10011	PARTICULIERS ET ENTREPRISES NON CONSTITUEES EN SOCIETES	IGII
-141	85	-47	-74	-177	-128	-203	-50	-52	-433	SOCIETES PRIVEES NON FINANCIERES	III
-14	-11	-3	41	13	54	-129	42	17	-16	ENTREPRISES PUBLIQUES NON FINANCIERES	IV
-35	-4	-10	33	-16	65	-76	-20	16	-15	FEDERALES	1.
21	-7	7	8	29	-11	-53	62	1	-1	PROVINCIALES	2.
-	-	-	-	-	-	-	-	-	-	LOCALES	3.
-6	12	143	11	160	-68	305	36	91	364	BANQUES ET QUASI-BANQUES	VI
-6	12	143	11	160	-68	305	36	91	364	QUASI-BANQUES	2.
-15	20	81	42	128	-25	204	30	126	335	CAISSES POPULAIRES ET CAISSES D'EPARGNE ET DE CREDIT	2.2.
5	-10	61	-56	-	-5	67	26	-30	58	SOCIETES DE FIDUCIE	2.3.
4	2	1	25	32	-38	34	-20	-5	-29	SOCIETES DE PRETS HYPOTHECAIRES	2.4.
17	-16	14	-14	1	49	-21	48	-13	63	SOCIETES D'ASSURANCE ET REGIMES DE PENSION ...	VII
24	-13	9	-5	15	24	-5	-	-21	-2	LES OPERATIONS EN ASSURANCE-VIE DES SOCIETES D'ASSURANCE-VIE ET DE SECOURS MUTUELS ...	1.
4	-1	5	-6	2	5	1	1	1	8	LES CAISSES SEPARÉES DES SOCIETES D'ASSURANCE-VIE	2.
-11	-2	-	-3	-16	20	-17	47	7	57	REGIMES DE PENSION FIDUCIE	3.
-10	-46	65	-	9	-46	14	-34	-7	-73	AUTRES INSTITUTIONS FINANCIERES PRIVEES	VIII
-	-	1	2	3	-3	-	1	1	-1	COURTIERS EN VALEURS MOBILIERES	1.
5	-16	-5	14	-2	-11	6	-6	2	-9	FONDS MUTUELS	2.
-15	-15	12	20	2	-18	4	-15	17	-12	SOCIETES D'ASSURANCE-INCENDIE ET RISQUES DIVERS	3.
-4	22	-23	-2	-7	-	-	-1	-	-1	SOCIETES DE FIDUCIE DE PLACEMENT HYPOTHE- CAIRES	4.
-	-	-	-	-	-	42	-37	-2	3	SOCIETES DE FINANCEMENT DE VENTES ET PRETS A LA CONSOMMATION	5.
-1	-1	-	4	2	-	-1	-1	-	-2	DIVISIONS D'ASSURANCE-ACCIDENT ET D'ASSURANCE - MALADIE DES SOCIETES D'ASSURANCE-VIE ...	6.
5	-36	80	-38	11	-14	-37	25	-25	-51	AUTRES, N.C.A.	7.
10	-23	-84	-14	-111	7	42	48	-40	57	INSTITUTIONS FINANCIERES PUBLIQUES	IX
10	-23	-84	-14	-111	7	42	48	-40	57	PROVINCIALES	2.
128	82	177	-329	58	276	47	16	-53	286	ADMINISTRATIONS PUBLIQUES PROVINCIALES ET LOCALES ET HOPITAUX	XI
18	10	-	-	28	268	-55	-100	150	263	ADMINISTRATIONS PUBLIQUES PROVINCIALES	1.
110	72	177	-329	30	8	102	116	-203	23	ADMINISTRATIONS PUBLIQUES LOCALES	2.
-	-	-	-	-	-	-	-	-	-	HOPITAUX	3.
1	2	1	2	6	-1	1	-	-	-	RESTE DU MONDE	XIII

TABLE 3-20. CATEGORIES, QUARTERLY AND ANNUALLY
FOREIGN CURRENCY AND DEPOSITS, SECTOR AND SUBSECTOR TRANSACTIONS
(FINANCIAL ACCOUNTS, CATEGORIES 3313 AND 2313)

SEC- TOR	SUB- SECTOR	1978					1979					
		I	II	III	IV	ANNUAL	I	II	III	IV	ANNUAL	
		MILLIONS OF DOLLARS										
		CHANGE IN LIABILITIES	4415	2417	646	5311	12789	3109	2926	1820	1421	9276
VI		BANKS AND NEAR-BANKS	3117	2183	539	4313	10152	2307	2368	1866	248	6789
	1.	CHARTERED BANKS	3117	2183	539	4313	10152	2307	2368	1866	248	6789
	2.	NEAR-BANKS	-	-	-	-	-	-	-	-	-	-
	2.1.	QUEBEC SAVINGS BANKS	-	-	-	-	-	-	-	-	-	-
XIII		REST OF THE WORLD	1298	234	107	998	2637	802	558	-46	1173	2487
		CHANGE IN ASSETS	4415	2417	646	5311	12789	3109	2926	1820	1421	9276
VI		PERSONS AND UNINCORPORATED BUSINESS	375	699	565	213	1852	571	353	-725	-1270	-1071
III		NON-FINANCIAL PRIVATE CORPORATIONS	213	-82	520	181	832	-17	146	46	113	288
IV		NON-FINANCIAL GOVERNMENT ENTERPRISES	111	223	-113	502	723	-338	-103	130	-384	-695
	1.	FEDERAL	10	-82	70	460	458	-431	32	22	-75	-452
	2.	PROVINCIAL	101	305	-183	42	265	93	-135	108	-309	-243
VI		BANKS AND NEAR-BANKS	1652	55	-300	1124	2531	1011	457	417	1008	2893
	1.	CHARTERED BANKS	1396	141	-257	1154	2434	963	597	519	992	3071
	2.	NEAR-BANKS	256	-86	-43	-30	57	48	-140	-102	16	-178
	2.1.	QUEBEC SAVINGS BANKS	13	10	-17	-1	5	1	1	-6	-	-4
	2.2.	CREDIT UNIONS AND CAISSES POPULAIRES ...	-	-	-	-	-	-	-	-	-	-
	2.3.	TRUST COMPANIES	183	-103	82	-20	142	-20	-84	-99	20	-183
	2.4.	MORTGAGE LOAN COMPANIES	60	7	-108	-9	-50	67	-57	3	-4	9
VII		INSURANCE COMPANIES AND PENSION FUNDS	8	6	17	45	76	-40	16	11	-	-13
	1.	LIFE BUSINESS OF LIFE INSURANCE COMPANIES AND FRATERNAL BENEFIT SOCIETIES	3	2	4	3	12	3	-1	20	-18	4
	2.	SEGREGATED FUNDS OF LIFE INSURANCE COMPANIES	2	-	13	-15	-	2	-2	6	8	14
	3.	TRUSTEED PENSION PLANS	3	4	-	57	64	-45	19	-15	10	-31
VIII		OTHER PRIVATE FINANCIAL INSTITUTIONS	-16	10	15	-30	-21	24	-4	256	67	363
	1.	INVESTMENT DEALERS	-4	2	13	7	18	16	1	18	-16	19
	2.	MUTUAL FUNDS	8	-11	-4	14	7	-5	-5	2	-	-8
	3.	FIRE AND CASUALTY INSURANCE COMPANIES	-	-3	1	10	8	-10	7	-2	5	-
	4.	MORTGAGE INVESTMENT TRUST CORPORATIONS ...	-	-	-	-1	-1	-1	-	-	-	-1
	5.	SALES FINANCE AND CONSUMER LOAN COM- PANIES	-1	1	4	-67	-63	-6	-15	149	106	234
	6.	ACCIDENT AND SICKNESS BRANCHES OF LIFE INSURANCE COMPANIES	-	-	-	-	-	-	-	-	-1	-1
	7.	OTHER, N.E.I.	-19	21	1	7	10	30	8	89	-27	100
IX		PUBLIC FINANCIAL INSTITUTIONS	-	1	-1	-1	-1	-	-	-	-	-
	1.	FEDERAL	-	1	-1	-1	-1	-	-	-	-	-
	2.	PROVINCIAL	-	-	-	-	-	-	-	-	-	-
X		FEDERAL GOVERNMENT	4	19	-11	-5	7	-	92	-37	-20	35
XI		PROVINCIAL AND LOCAL GOVERNMENTS AND HOSPITALS	62	59	-21	-39	61	-35	-	22	-28	-41
	1.	PROVINCIAL GOVERNMENTS	77	-14	-13	-2	48	6	-	-7	-	-1
	2.	LOCAL GOVERNMENTS	-15	73	-8	-37	13	-41	-	29	-28	-40
XIII		REST OF THE WORLD	2006	1427	-25	3321	6729	1933	1969	1700	1935	7537

TABLEAU 3-20. CATEGORIES PAR ANNEES ET TRIMESTRES
 DEVICES ET DEPUTS ETRANGERS, OPERATIONS PAR SECTEURS ET SOUS-SECTEURS
 (COMPTES FINANCIERS, CATEGORIES 3313 ET 23131)

1980					1981					SOUS- SEC- TEURS
I	II	III	IV	ANNEE	I	II	III	IV	ANNEE	
MILLIONS DE DOLLARS										
6289	2000	1635	5459	15383	-1649	9599	4600	-2450	10100	VARIATION DU PASSIF
4106	1047	2223	4572	11948	-2933	8158	1738	-1290	5673	BANQUES ET QUASI-BANQUES VI
4106	1047	2223	4572	11948	-2933	8158	1738	-1290	5673	BANQUES A CHARTE 1.
-	-	-	-	-	-	-	-	-	-	QUASI-BANQUES 2.
-	-	-	-	-	-	-	-	-	-	BANQUES D'EPARGNE DU QUEBEC 2.1.
1183	933	-248	887	3430	1284	1441	2862	-1160	4427	RESTE DU MONDE XIII
6289	2000	1635	5459	15383	-1649	9599	4600	-2450	10100	VARIATION DES ACTIFS
1325	531	-946	244	1054	-1810	-154	2808	1023	1867	PARTICULIERS ET ENTREPRISES NON CONSTITUEES EN SOCIETES I&II
-29	251	-272	129	79	-227	193	-936	-116	-1086	SOCIETES PRIVEES NON FINANCIERES III
-186	83	-113	61	-155	-133	13	-33	36	-117	ENTREPRISES PUBLIQUES NON FINANCIERES IV
-85	17	-5	21	-52	-93	8	-4	15	-74	FEDERALES 1.
-101	66	-108	40	-103	-40	5	-29	21	-43	PROVINCIALES 2.
2015	505	155	745	3420	-732	208	1279	-2586	-1831	BANQUES ET QUASI-BANQUES VI
2003	532	-22	923	3436	-407	240	1182	-2609	-1594	BANQUES A CHARTE 1.
12	-27	177	-178	-16	-325	-32	97	23	-237	QUASI-BANQUES 2.
1	-1	-	-	-	1	-1	13	-6	7	BANQUES D'EPARGNE DU QUEBEC 2.1.
-	-	-	-	-	-	-	-	-	-	CAISSES POPULAIRES ET CAISSES D'EPARGNE ET DE CREDIT 2.2.
15	-13	164	-178	-12	-320	-37	90	4	-263	SOCIETES DE FIDUCIE 2.3.
-4	-13	13	-	-4	-6	6	-6	25	19	SOCIETES DE PRETS HYPOTHECAIRES 2.4.
-29	2	52	-23	2	18	1	9	29	57	SOCIETES D'ASSURANCE ET REGIMES DE PENSION ... VII
1	-3	2	-2	-2	16	-1	11	-	26	LES OPERATIONS EN ASSURANCE-VIE DES SOCIETES D'ASSURANCE-VIE ET DE SECOURS MUTUELS ... 1.
-14	2	2	21	11	-12	6	8	3	5	LES CAISSES SEPARÉES DES SOCIETES D'ASSURANCE-VIE 2.
-16	3	48	-42	-7	14	-4	-10	26	26	REGIMES DE PENSION FIDUCIE 3.
154	189	-242	-75	26	88	84	319	-187	304	AUTRES INSTITUTIONS FINANCIERES PRIVEES VIII
4	61	-51	-22	-8	19	57	3	55	134	COURTIERS EN VALEURS MOBILIERES 1.
3	1	-9	19	14	-7	-11	4	20	6	FONDS MUTUELS 2.
-7	-5	2	10	-	-5	6	3	1	5	SOCIETES D'ASSURANCE-INCENDIE ET RISQUES DIVERS 3.
-	-	-	-	-	1	-1	-	-	-	SOCIETES DE FIDUCIE DE PLACEMENT HYPOTHE- CAIRES 4.
77	-	-	2	79	-4	-	354	-178	172	SOCIETES DE FINANCEMENT DE VENTES ET PRETS A LA CONSOMMATION 5.
1	-	-	-1	-	-3	2	-2	-	-3	DIVISIONS D'ASSURANCE-ACCIDENT ET D'ASSURANCE - MALADIE DES SOCIETES D'ASSURANCE-VIE ... 6.
76	132	-184	-83	-59	87	31	-43	-85	-10	AUTRES, N.C.A. 7.
-	-	6	15	21	-19	-1	1	-2	-21	INSTITUTIONS FINANCIERES PUBLIQUES IX
-	-	6	15	21	-18	-2	-	-	-20	FEDERALES 1.
-	-	-	-	-	-1	1	1	-2	-1	PROVINCIALES 2.
13	24	18	-77	-22	47	-46	14	70	85	ADMINISTRATION PUBLIQUE FEDERALE X
-5	3	27	-18	7	-14	5	-5	14	-	ADMINISTRATIONS PUBLIQUES PROVINCIALES ET LOCALES ET HOPITAUX XI
1	-	-	-	1	-	-	-	-	-	ADMINISTRATIONS PUBLIQUES PROVINCIALES 1.
-6	3	27	-18	6	-14	5	-5	14	-	ADMINISTRATIONS PUBLIQUES LOCALES 2.
3131	412	2950	4458	10951	1133	9296	1144	-731	10842	RESTE DU MONDE XIII

TABLE 3-22. CATEGORIES, QUARTERLY AND ANNUALLY
 CONSUMER CREDIT, SECTOR AND SUBSECTOR TRANSACTIONS
 (FINANCIAL ACCOUNTS, CATEGORIES 3321 AND 2321)

SEC- TOR	SUB- SECTOR	1978					1979					
		I	II	III	IV	ANNUAL	I	II	III	IV	ANNUAL	
MILLIONS OF DOLLARS												
		CHANGE IN LIABILITIES	501	1685	1164	1180	4530	593	2273	1273	749	4888
I&II		PERSONS AND UNINCORPORATED BUSINESS	501	1685	1164	1180	4530	593	2273	1273	749	4888
		CHANGE IN ASSETS	501	1685	1164	1180	4530	593	2273	1273	749	4888
I&II		PERSONS AND UNINCORPORATED BUSINESS	-40	24	7	35	26	-35	26	6	31	28
III		NON-FINANCIAL PRIVATE CORPORATIONS	-164	-57	84	167	30	-141	-11	30	62	-60
VI		BANKS AND NEAR-BANKS	803	1574	999	730	4106	819	2257	1228	303	4607
	1.	CHARTERED BANKS	499	1259	759	424	2941	557	1680	1088	182	3597
	2.	NEAR-BANKS	304	315	240	306	1165	262	577	140	121	1100
	2.1.	QUEBEC SAVINGS BANKS	3	8	4	2	17	9	15	11	2	37
	2.2.	CREDIT UNIONS AND CAISSES POPULAIRES ...	240	295	206	228	969	181	414	107	26	728
	2.3.	TRUST COMPANIES	57	12	30	75	174	71	139	17	95	322
	2.4.	MORTGAGE LOAN COMPANIES	4	-	-	1	5	1	9	5	-2	13
VII		INSURANCE COMPANIES AND PENSION FUNDS	18	20	18	30	86	43	24	36	93	196
	1.	LIFE BUSINESS OF LIFE INSURANCE COMPANIES AND FRATERNAL BENEFIT SOCIETIES	18	20	18	30	86	43	24	36	93	196
VIII		OTHER PRIVATE FINANCIAL INSTITUTIONS	-116	124	56	218	282	-93	-23	-27	260	117
	4.	MORTGAGE INVESTMENT TRUST CORPORATIONS ...	-	-	-	-	-	-	-	-	-	-
	5.	SALES FINANCE AND CONSUMER LOAN COM- PANIES	-124	123	56	219	274	-95	-24	-26	260	115
	7.	OTHER, N.E.I.	8	1	-	-1	8	2	1	-1	-	2

TABEAU 3-22. CATEGORIES PAR ANNEES ET TRIMESTRES

CREDIT A LA CONSOMMATION, OPERATIONS PAR SECTEURS ET SOUS-SECTEURS

(COMPTES FINANCIERS, CATEGORIES 3321 ET 2321)

1980					1981					SOUS- SEC- SEC- TEURS TEURS
I	II	III	IV	ANNEE	I	II	III	IV	ANNEE	
MILLIONS DE DOLLARS										
811	1190	1026	1655	4682	1243	2020	1253	464	4960	VARIATION DU PASSIF
811	1190	1026	1655	4682	1243	2020	1253	464	4980	PARTICULIERS ET ENTREPRISES NON CONSTITUEES EN SOCIETES I&II
811	1190	1026	1655	4682	1243	2020	1253	464	4980	VARIATION DES ACTIFS
-33	2	2	21	-8	-15	-40	1	18	-36	PARTICULIERS ET ENTREPRISES NON CONSTITUEES EN SOCIETES I&II
-30	17	4	-83	-92	86	164	68	-87	231	SOCIETES PRIVEES NON FINANCIERES III
986	1024	1054	1363	4427	1032	1525	905	155	3617	BANQUES ET QUASI-BANQUES VI
627	900	946	1194	3667	719	1240	941	133	3033	BANQUES A CHARTE 1.
359	124	108	169	760	313	285	-36	22	584	QUASI-BANQUES 2.
7	9	8	3	27	4	8	-9	-18	-15	BANQUES D'EPARGNE DU QUEBEC 2.1.
153	43	1	-23	174	126	160	-39	-69	178	CAISSES POPULAIRES ET CAISSES D'EPARGNE ET DE CREDIT 2.2.
195	68	100	187	550	178	115	15	111	419	SOCIETES DE FIDUCIE 2.3.
4	4	-1	2	9	5	2	-3	-2	2	SOCIETES DE PRETS HYPOTHECAIRES 2.4.
71	136	40	53	300	170	197	145	166	678	SOCIETES D'ASSURANCE ET REGIMES DE PENSION ... VII
71	136	40	53	300	170	197	145	166	678	LES OPERATIONS EN ASSURANCE-VIE DES SOCIETES D'ASSURANCE-VIE ET DE SECOURS MUTUELS ... 1.
-183	11	-74	301	55	-30	174	134	212	490	AUTRES INSTITUTIONS FINANCIERES PRIVEES VIII
-	-	-	-	-	-	-	-	-	-	SOCIETES DE FIDUCIE DE PLACEMENT HYPOTHE- CAIRES 4.
-184	11	-75	300	52	-30	167	134	213	484	SOCIETES DE FINANCEMENT DE VENTES ET PRETS A LA CONSOMMATION 5.
1	-	1	1	3	-	7	-	-1	6	AUTRES, N.C.A. 7.

TABLE 3-24. CATEGORIES, QUARTERLY AND ANNUALLY
LOANS, SECTOR AND SUBSECTOR TRANSACTIONS
FINANCIAL ACCOUNTS, CATEGORIES 3330 AND 2330)

SEC- TOR	SUB- SECTOR	1978					1979				
		I	II	III	IV	ANNUAL	I	II	III	IV	ANNUAL
		MILLIONS OF DOLLARS									
	CHANGE IN LIABILITIES	2702	2951	3509	4954	14116	6266	4586	3451	6758	21061
I,II	PERSONS AND UNINCORPORATED BUSINESS	900	-825	1355	372	1802	3699	487	1621	4519	10326
III	NON-FINANCIAL PRIVATE CORPORATIONS	1260	1947	-139	1758	4826	1419	3812	952	1162	7345
IV	NON-FINANCIAL GOVERNMENT ENTERPRISES	-82	61	597	182	758	384	250	-65	-477	92
1.	FEDERAL	-107	-101	37	-77	-248	382	78	-225	-523	-288
2.	PROVINCIAL	12	150	567	247	956	-11	160	147	34	330
3.	LOCAL	13	12	13	12	50	13	12	13	12	50
VI	BANKS AND NEAR-BANKS	74	43	-87	219	249	49	134	284	572	1039
1.	CHARTERED BANKS	-39	50	-8	-64	-41	-	24	101	-8	117
2.	NEAR-BANKS	113	-7	-79	263	250	40	110	183	580	922
2.1.	QUEBEC SAVINGS BANKS	-	-	-	-	-	49	-40	-	-	-
2.2.	CREDIT UNIONS AND CAISSES POPULAIRES	33	-99	-15	184	103	38	-12	46	185	257
2.3.	TRUST COMPANIES	44	38	-34	47	95	-61	29	-36	23	-45
2.4.	MORTGAGE LOAN COMPANIES	36	54	-30	32	52	32	133	173	372	710
VII	INSURANCE COMPANIES AND PENSION FUNDS	5	16	-9	-	12	24	14	69	-133	-26
1.	LIFE BUSINESS OF LIFE INSURANCE COMPANIES AND FRATERNAL BENEFIT SOCIETIES	8	29	2	-	39	22	4	66	-116	-24
2.	SEGREGATED FUNDS OF LIFE INSURANCE COMPANIES	-3	-13	-11	-	-27	2	10	3	-17	-2
VIII	OTHER PRIVATE FINANCIAL INSTITUTIONS	-576	933	-319	626	664	-157	1288	11	-77	1065
1.	INVESTMENT DEALERS	-806	985	-337	563	405	-355	1026	-286	-164	221
2.	MUTUAL FUNDS	3	3	-2	1	5	1	-2	4	-6	-3
3.	FIRE AND CASUALTY INSURANCE COMPANIES	13	-3	-16	2	-4	41	-13	-12	18	34
4.	MORTGAGE INVESTMENT TRUST CORPORATIONS	35	1	41	83	160	-65	19	-8	-	-54
5.	SALES FINANCE AND CONSUMER LOAN COM- PANIES	56	-10	-1	59	104	41	36	198	95	370
6.	ACCIDENT AND SICKNESS BRANCHES OF LIFE INSURANCE COMPANIES	7	6	2	-9	6	12	12	-12	-10	2
7.	OTHER, N.E.I.	116	-49	-6	-73	-12	168	210	127	-10	495
IX	PUBLIC FINANCIAL INSTITUTIONS	-37	4	136	78	181	-71	142	-85	130	116
1.	FEDERAL	-61	-35	145	50	69	-81	80	-179	128	-52
2.	PROVINCIAL	24	39	21	28	112	10	62	94	2	168
X	FEDERAL GOVERNMENT	1022	474	1223	835	3554	551	-2141	16	-73	-1647
XI	PROVINCIAL AND LOCAL GOVERNMENTS AND HOSPITALS	81	-143	78	527	543	-127	97	301	51	322
1.	PROVINCIAL GOVERNMENTS	-111	135	18	595	637	-363	169	87	108	1
2.	LOCAL GOVERNMENTS	207	-273	65	-63	-64	239	-81	228	-99	287
3.	HOSPITALS	-15	-5	-5	-5	-30	-3	9	-14	42	34
XIII	REST OF THE WORLD	55	441	674	357	1527	495	503	347	1084	2429
	CHANGE IN ASSETS	2702	2951	3509	4954	14116	6266	4586	3451	6758	21061
III	NON-FINANCIAL PRIVATE CORPORATIONS	15	117	141	272	545	171	-108	1	369	433
IV	NON-FINANCIAL GOVERNMENT ENTERPRISES	92	108	153	35	388	-14	51	69	3	109
1.	FEDERAL	90	102	151	36	379	-12	54	68	12	122
2.	PROVINCIAL	-2	6	-2	-1	9	-2	-3	1	-9	-13
3.	LOCAL	-	-	-	-	-	-	-	-	-	-
V	THE MONETARY AUTHORITIES	-80	12	-50	-93	-211	-42	-14	59	-57	-54
1.	BANK OF CANADA	-80	12	-50	-93	-211	-42	-14	59	-57	-54
VI	BANKS AND NEAR-BANKS	2043	1837	1144	2394	7418	3760	5043	2293	4199	15295
1.	CHARTERED BANKS	2064	1792	1012	2361	7229	3684	4874	2180	3972	14710
2.	NEAR-BANKS	-21	45	132	33	189	76	169	113	217	585
2.1.	QUEBEC SAVINGS BANKS	-1	7	6	2	14	2	2	-1	-10	-9
2.2.	CREDIT UNIONS AND CAISSES POPULAIRES	-4	61	44	16	117	58	119	60	198	435
2.3.	TRUST COMPANIES	-11	-47	67	7	16	-12	4	75	39	106
2.4.	MORTGAGE LOAN COMPANIES	-5	24	15	8	42	30	44	-21	-	93
VII	INSURANCE COMPANIES AND PENSION FUNDS	37	-50	2	-7	-18	20	43	23	-5	81
1.	LIFE BUSINESS OF LIFE INSURANCE COMPANIES AND FRATERNAL BENEFIT SOCIETIES	-1	-5	2	-	-4	3	-1	30	-4	28
2.	SEGREGATED FUNDS OF LIFE INSURANCE COMPANIES	4	-1	5	-3	5	3	-	20	-14	9
3.	TRUSTED PENSION PLANS	34	-44	-5	-4	-19	14	44	-27	13	44
VIII	OTHER PRIVATE FINANCIAL INSTITUTIONS	447	349	-138	812	1470	824	132	332	1096	2384
1.	INVESTMENT DEALERS	-33	48	-54	5	-34	74	-66	39	25	72
2.	MUTUAL FUNDS	-	-	-	-	-	-	-	-	-	-
3.	FIRE AND CASUALTY INSURANCE COMPANIES	-	2	-	-	2	-	-	-1	-	-1
4.	MORTGAGE INVESTMENT TRUST CORPORATIONS	-	-	-	-1	-1	1	-	-	-	1
5.	SALES FINANCE AND CONSUMER LOAN COM- PANIES	289	35	-215	334	443	556	-37	-331	482	670
6.	ACCIDENT AND SICKNESS BRANCHES OF LIFE INSURANCE COMPANIES	-	1	-1	-	-	-1	-	625	1	-
7.	OTHER, N.E.I.	191	263	132	474	1060	194	235	625	588	1642
IX	PUBLIC FINANCIAL INSTITUTIONS	279	223	278	247	1027	205	412	304	408	1329
1.	FEDERAL	156	160	193	177	686	194	338	268	397	1197
2.	PROVINCIAL	123	63	85	70	341	11	74	36	11	132
X	FEDERAL GOVERNMENT	-94	90	171	306	473	175	-14	149	368	678
XI	PROVINCIAL AND LOCAL GOVERNMENTS AND HOSPITALS	31	26	31	29	117	66	13	-4	49	124
1.	PROVINCIAL GOVERNMENTS	16	40	29	36	121	65	13	-7	45	116
2.	LOCAL GOVERNMENTS	15	-14	2	-7	-4	1	-	3	4	8
XIII	REST OF THE WORLD	-68	239	1777	959	2907	1101	-972	225	328	682

TABLEAU 3-24. CATEGORIES PAR ANNEES ET TRIMESTRES
EMPRUNTS ET PRETS, OPERATIONS PAR SECTEURS ET SOUS-SECTEURS
(COMPTES FINANCIERS, CATEGORIES 3330 ET 2330)

1980					1981					
I	II	III	IV	ANNEE	I	II	III	IV	ANNEE	SEC-TEURS
MILLIONS DE DOLLARS										SOUS-TEURS
4142	8446	-94	10364	22858	10067	13929	8202	9047	41245	VARIATION DU PASSIF
-1328	3503	-282	5794	7687	1720	3283	2032	3478	10513	PARTICULIERS ET ENTREPRISES NON CONSTITUEES EN SOCIETES I611
3681	2904	-421	1926	8090	4872	7207	4663	2669	19411	SOCIETES PIVEES NON FINANCIERES III
1128	-81	-69	-299	679	1643	1026	-216	-606	1847	ENTREPRISES PUBLIQUES NON FINANCIERES IV
958	125	-152	-403	528	1669	1172	-199	-766	1876	FEDERALES 1.
157	-218	70	92	101	-39	-158	-29	147	-79	PROVINCIALES 2.
13	12	13	12	50	13	12	12	13	50	LOCALES 3.
-254	461	-55	367	519	642	316	294	114	1366	BANQUES ET QUASI-BANQUES VI
-47	-51	-4	-	-102	34	5	-20	2	21	BANQUES A CHARTRE 1.
-207	512	-51	367	621	608	311	314	112	1345	QUASI-BANQUES 2.
-	-	-	-	-	-	-	-	-	-	BANQUES D'EPARGNE DU QUEBEC 2.1.
-162	289	-200	122	49	-3	39	38	-25	49	CAISSES POPULAIRES ET CAISSES D'EPARGNE ET DE CREDIT 2.2.
15	39	-45	55	64	187	-153	-59	35	10	SOCIETES DE FIDUCIE 2.3.
-60	184	194	190	508	424	425	335	102	1286	SOCIETES DE PRETS HYPOTHECAIRES 2.4.
218	-28	-57	-85	48	171	113	98	-144	238	SOCIETES D'ASSURANCE ET REGIMES DE PENSION ... VII
205	-22	-54	-86	43	171	106	102	-140	239	LES OPERATIONS EN ASSURANCE-VIE DES SOCIETES D'ASSURANCE-VIE ET DE SECOURS MUTUELS ... 1.
13	-6	-3	1	5	-	7	-4	-4	-1	LES CAISSES SEPARÉES DES SOCIETES D'ASSURANCE-VIE 2.
307	321	248	-594	282	1113	694	157	1694	3658	AUTRES INSTITUTIONS FINANCIERES PIVEES VIII
-114	65	462	-685	-272	598	-259	-1015	1201	525	COURTIERS EN VALEURS MOBILIERES 1.
5	-5	4	1	5	-1	8	1	-3	5	FONDS MUTUELS 2.
59	-32	-19	-15	-7	81	-23	-30	-14	14	SOCIETES D'ASSURANCE-INCENDIE ET RISQUES DIVERS 3.
-7	86	-14	-1	64	-10	-20	-13	-5	-48	SOCIETES DE FIDUCIE DE PLACEMENT HYPOTHE- CAIRES 4.
-26	103	40	60	177	245	-263	143	15	140	SOCIETES DE FINANCEMENT DE VENTES ET PRETS A LA CONSOMMATION 5.
19	-3	-11	2	7	11	-	-5	-14	-8	DIVISIONS D'ASSURANCE-ACCIDENT ET D'ASSURANCE - MALADIE DES SOCIETES D'ASSURANCE-VIE ... 6.
371	107	-214	44	308	189	1251	1076	514	3030	AUTRES, N.C.A. 7.
-141	-49	-78	37	-231	-251	139	-138	56	-194	INSTITUTIONS FINANCIERES PUBLIQUES IX
-222	112	-142	34	-218	-194	60	-92	12	-214	FEDERALES 1.
81	-161	64	3	-13	-57	79	-46	44	20	PROVINCIALES 2.
77	-345	-33	1064	763	-490	-65	603	-982	-934	ADMINISTRATION PUBLIQUE FEDERALE X
79	398	-448	854	883	-101	614	-277	877	1113	ADMINISTRATIONS PUBLIQUES PROVINCIALES ET LOCALES ET HOPITAUX XI
-214	532	-52	444	710	-726	885	223	287	669	ADMINISTRATIONS PUBLIQUES PROVINCIALES 1.
301	-128	-407	362	128	573	-314	-518	569	310	ADMINISTRATIONS PUBLIQUES LOCALES 2.
-8	-6	11	48	45	52	43	18	21	134	HOPITAUX 3.
375	1362	1101	1300	4138	748	602	986	1891	4227	RESTE DU MONDE XIII
4142	8446	-94	10364	22858	10067	13929	8202	9047	41245	VARIATION DES ACTIFS
107	-172	226	88	249	302	359	130	-202	589	SOCIETES PIVEES NON FINANCIERES III
31	312	77	38	458	-3	255	64	2	318	ENTREPRISES PUBLIQUES NON FINANCIERES IV
31	313	77	38	459	-1	256	61	-26	290	FEDERALES 1.
-	-1	-	-	-1	-2	-1	3	28	28	PROVINCIALES 2.
-88	-97	-43	-46	-274	-5	-39	-59	-46	-149	LOCALES 3.
-88	-97	-43	-46	-274	-5	-39	-59	-46	-149	LES AUTORITES MONETAIRES V
2440	7482	-1320	7719	16321	9368	11738	5676	7865	34647	BANQUE DU CANADA 1.
2393	7300	-1517	7639	15815	8942	11584	5668	7736	33930	BANQUES ET QUASI-BANQUES VI
47	182	197	80	506	426	154	9	129	717	BANQUES A CHARTRE 1.
-1	4	-1	4	4	-2	2	-5	9	4	QUASI-BANQUES 2.
-74	128	91	147	292	82	94	37	126	339	BANQUES D'EPARGNE DU QUEBEC 2.1.
110	44	83	-91	146	315	32	3	6	356	CAISSES POPULAIRES ET CAISSES D'EPARGNE ET DE CREDIT 2.2.
12	6	24	20	62	315	26	-27	-12	18	SOCIETES DE FIDUCIE 2.3.
-12	-4	13	164	161	-2	12	-5	11	16	SOCIETES DE PRETS HYPOTHECAIRES 2.4.
-15	8	11	4	8	-5	-7	3	1	-8	SOCIETES D'ASSURANCE ET REGIMES DE PENSION ... VII
-10	-6	3	14	1	-10	7	-14	2	-15	LES OPERATIONS EN ASSURANCE-VIE DES SOCIETES D'ASSURANCE-VIE ET DE SECOURS MUTUELS ... 1.
13	-6	-1	146	152	13	12	6	8	39	LES CAISSES SEPARÉES DES SOCIETES D'ASSURANCE-VIE 2.
1082	557	693	1123	3455	418	1013	529	-388	1572	REGIMES DE PENSION FIDUCIE 3.
-30	-34	-17	22	-59	-4	41	39	-50	26	AUTRES INSTITUTIONS FINANCIERES PIVEES VIII
-	-1	-	-	-1	2	1	-	-	3	COURTIERS EN VALEURS MOBILIERES 1.
-	-	-	-	-	-	-	-	-	-	FONDS MUTUELS 2.
265	143	-438	224	194	180	384	-234	-188	142	SOCIETES D'ASSURANCE-INCENDIE ET RISQUES DIVERS 3.
-87	449	1148	877	3321	239	588	724	-150	1401	SOCIETES DE FIDUCIE DE PLACEMENT HYPOTHE- CAIRES 4.
426	207	351	360	1344	63	302	-56	492	801	SOCIETES DE FINANCEMENT DE VENTES ET PRETS A LA CONSOMMATION 5.
290	163	237	283	973	52	207	-122	406	543	DIVISIONS D'ASSURANCE-ACCIDENT ET D'ASSURANCE - MALADIE DES SOCIETES D'ASSURANCE-VIE ... 6.
136	44	114	77	371	11	95	66	86	258	AUTRES, N.C.A. 7.
101	-4	17	344	458	-38	5	137	-164	-60	INSTITUTIONS FINANCIERES PUBLIQUES IX
16	33	14	50	113	94	50	54	100	298	FEDERALES 1.
17	38	14	45	114	86	59	59	84	288	PROVINCIALES 2.
-1	-5	-	5	-1	8	-9	-5	16	10	ADMINISTRATION PUBLIQUE FEDERALE X
39	132	-122	524	573	-130	234	1732	1377	3213	ADMINISTRATIONS PUBLIQUES PROVINCIALES ET LOCALES ET HOPITAUX XI
										ADMINISTRATIONS PUBLIQUES PROVINCIALES 1.
										ADMINISTRATIONS PUBLIQUES LOCALES 2.
										RESTE DU MONDE XIII

TABLE 3-25. CATEGORIES, QUARTERLY AND ANNUALLY
BANK LOANS, SECTOR AND SUBSECTOR TRANSACTIONS
(FINANCIAL ACCOUNTS, CATEGORIES 3331 AND 2331)

SEC- TOR	SUB- SECTOR	1978					1979				
		I	II	III	IV	ANNUAL	I	II	III	IV	ANNUAL
MILLIONS OF DOLLARS											
	CHANGE IN LIABILITIES	2064	1792	1012	2361	7229	3684	4874	2180	3972	14710
I&II	PERSONS AND UNINCORPORATED BUSINESS	963	-1058	1070	237	1212	2597	1209	1158	3044	8008
III	NON-FINANCIAL PRIVATE CORPORATIONS	884	1890	133	995	3902	1043	3072	521	668	5304
IV	NON-FINANCIAL GOVERNMENT ENTERPRISES	-176	-47	146	-22	-59	314	26	-136	-446	-242
1.	FEDERAL	-129	-68	28	-100	-269	332	23	-207	-465	-321
2.	PROVINCIAL	-60	9	105	66	120	-31	-9	58	11	29
3.	LOCAL	13	12	13	12	50	13	12	13	12	50
VI	BANKS AND NEAR-BANKS	-17	113	-63	36	69	-2	52	-2	137	185
2.	NEAR-BANKS	-17	113	-63	36	69	-2	52	-2	137	185
2.1.	QUEBEC SAVINGS BANKS	-	-	-	-	-	40	-40	-	-	-
2.2.	CREDIT UNIONS AND CAISSES POPULAIRES ...	-33	31	8	13	19	-33	-2	9	41	15
2.3.	TRUST COMPANIES	1	61	-33	36	65	-49	28	-37	20	-38
2.4.	MORTGAGE LOAN COMPANIES	15	21	-38	-13	-15	40	66	26	76	208
VII	INSURANCE COMPANIES AND PENSION FUNDS	5	16	-9	-	12	24	13	70	-135	-28
1.	LIFE BUSINESS OF LIFE INSURANCE COMPANIES AND FRATERNAL BENEFIT SOCIETIES	8	29	2	-	39	22	3	67	-118	-26
2.	SEGREGATED FUNDS OF LIFE INSURANCE COMPANIES	-3	-13	-11	-	-27	2	10	3	-17	-2
VIII	OTHER PRIVATE FINANCIAL INSTITUTIONS	-374	509	-564	549	120	-144	930	319	133	1238
1.	INVESTMENT DEALERS	-586	558	-547	581	6	-410	681	10	103	384
2.	MUTUAL FUNDS	3	3	-2	1	5	1	-2	4	-6	-3
3.	FIRE AND CASUALTY INSURANCE COMPANIES	13	-3	-16	2	-4	41	-14	-12	7	22
4.	MORTGAGE INVESTMENT TRUST CORPORATIONS ...	-1	7	8	-4	10	4	1	-	-1	4
5.	SALES FINANCE AND CONSUMER LOAN COM- PANIES	58	-10	-2	60	106	40	42	200	93	375
6.	ACCIDENT AND SICKNESS BRANCHES OF LIFE INSURANCE COMPANIES	7	6	2	-9	6	12	12	-12	-10	2
7.	OTHER, N.E.I.	132	-52	-7	-82	-9	168	210	129	-53	454
IX	PUBLIC FINANCIAL INSTITUTIONS	-12	-7	-7	53	27	-36	120	-136	215	163
1.	FEDERAL	-20	3	3	62	48	-38	119	-137	214	158
2.	PROVINCIAL	8	-10	-10	-9	-21	2	1	1	1	5
X	FEDERAL GOVERNMENT	844	295	138	355	1632	-352	-688	-	-236	-1276
XI	PROVINCIAL AND LOCAL GOVERNMENTS AND HOSPITALS	-44	-81	-22	158	11	-13	-37	295	57	302
1.	PROVINCIAL GOVERNMENTS	-198	181	-106	229	106	-233	69	46	86	-32
2.	LOCAL GOVERNMENTS	169	-259	87	-68	-71	222	-117	261	-73	293
3.	HOSPITALS	-15	-3	-3	-3	-24	-2	11	-12	44	41
XIII	REST OF THE WORLD	-9	162	190	-	343	253	177	91	535	1056
	CHANGE IN ASSETS	2064	1792	1012	2361	7229	3684	4874	2180	3972	14710
VI	BANKS AND NEAR-BANKS	2064	1792	1012	2361	7229	3684	4874	2180	3972	14710
1.	CHARTERED BANKS	2064	1792	1012	2361	7229	3684	4874	2180	3972	14710

TABLEAU 3-25. CATEGORIES PAR ANNEES ET TRIMESTRES
EMPRUNTS ET PRETS BANCAIRES, OPERATIONS PAR SECTEURS ET SOUS-SECTEURS
(COMPTES FINANCIERS, CATEGORIES 3331 ET 2331)

1980					1981					SOUS- SEC- SEC- TEURS TEURS
I	II	III	IV	ANNEE	I	II	III	IV	ANNEE	
MILLIONS DE DOLLARS										
2393	7300	-1517	7639	15815	8942	11584	5668	7736	33930	VARIATION DU PASSIF
-1350	2934	-857	4489	5216	2442	2460	888	4268	10058	PARTICULIERS ET ENTREPRISES NON CONSTITUEES EN SOCIETES I&II
2783	3267	-885	1309	6474	3387	6447	4128	2466	16428	SOCIETES PRIVEES NCN FINANCIERES III
1049	-1	-92	-365	591	1500	1060	-137	-808	1615	ENTREPRISES PUBLIQUES NON FINANCIERES IV
903	111	-213	-460	341	1495	1183	-100	-926	1652	FEDERALES 1.
133	-124	108	83	200	-8	-135	-49	105	-87	PROVINCIALES 2.
13	12	13	12	50	13	12	12	13	50	LOCALES 3.
-178	85	-101	43	-151	479	285	-36	22	750	BANQUES ET QUASI-BANQUES VI
-178	85	-101	43	-151	479	285	-36	22	750	QUASI-BANQUES 2.
-	-	-	-	-	-	-	-	-	-	BANQUES D'EPARGNE DU QUEBEC 2.1.
9	59	-107	10	-29	97	102	-94	-44	61	CAISSES POPULAIRES ET CAISSES D'EPARGNE ET DE CREDIT 2.2.
1	31	-54	40	18	196	-151	-62	36	19	SOCIETES DE FIDUCIE 2.3.
-188	-5	60	-7	-140	186	334	120	30	670	SOCIETES DE PRETS HYPOTHECAIRES 2.4.
197	-16	-58	-75	48	155	123	97	-144	231	SOCIETES D'ASSURANCE ET REGIMES DE PENSION ... VII
184	-10	-55	-76	43	155	116	102	-140	233	LES OPERATIONS EN ASSURANCE-VIE DES SOCIETES D'ASSURANCE-VIE ET DE SECOURS MUTUELS ... 1.
13	-6	-3	1	5	-	7	-5	-4	-2	LES CAISSES SEPARÉES DES SOCIETES D'ASSURANCE-VIE 2.
-115	38	75	12	10	608	984	-330	926	2188	AUTRES INSTITUTIONS FINANCIERES PRIVEES VIII
-493	-151	295	-100	-449	127	53	-397	740	523	COURTIERS EN VALEURS MOBILIERES 1.
5	-5	4	1	5	-1	8	1	-3	5	FONDS MUTUELS 2.
59	-23	-18	-13	5	69	-13	-30	-23	3	SOCIETES D'ASSURANCE-INCENDIE ET RISQUES DIVERS 3.
-	19	-14	8	13	6	-14	2	12	6	SOCIETES DE FIDUCIE DE PLACEMENT HYPOTHE- CAIRES 4.
-21	93	52	62	186	261	-263	143	15	156	SOCIETES DE FINANCEMENT DE VENTES ET PRETS A LA CONSOMMATION 5.
19	-3	-11	2	7	11	-	-5	-14	-8	DIVISIONS D'ASSURANCE-ACCIDENT ET D'ASSURANCE - MALADIE DES SOCIETES D'ASSURANCE-VIE ... 6.
316	108	-233	52	243	135	1213	-44	199	1503	AUTRES, N.C.A. 7.
-179	159	-103	90	-33	-155	107	-45	30	-63	INSTITUTIONS FINANCIERES PUBLIQUES IX
-180	158	-103	81	-44	-155	100	-48	59	-44	FEDERALES 1.
1	1	-	9	11	-	7	3	-29	-19	PROVINCIALES 2.
3	-342	-	718	379	-355	3	619	-952	-685	ADMINISTRATION PUBLIQUE FEDERALE X
77	304	-269	593	705	350	100	-109	481	822	ADMINISTRATIONS PUBLIQUES PROVINCIALES ET LOCALES ET HOPITAUX XI
-117	374	84	196	537	-260	352	350	-63	379	ADMINISTRATIONS PUBLIQUES PROVINCIALES 1.
201	-120	-366	347	62	557	-297	-479	521	302	ADMINISTRATIONS PUBLIQUES LOCALES 2.
-7	50	13	50	106	53	45	20	23	141	HOPITAUX 3.
106	872	773	825	2576	531	15	593	1447	2586	RESTE DU MONDE XIII
2393	7300	-1517	7639	15815	8942	11584	5668	7736	33930	VARIATION DES ACTIFS
2393	7300	-1517	7639	15815	8942	11584	5668	7736	33930	BANQUES ET QUASI-BANQUES VI
2393	7300	-1517	7639	15815	8942	11584	5668	7736	33930	BANQUES A CHARTE 1.

TABLE 3-26. CATEGORIES, QUARTERLY AND ANNUALLY
OTHER LOANS, SECTOR AND SUBSECTOR TRANSACTIONS
(FINANCIAL ACCOUNTS, CATEGORIES 3332 AND 2332)

SEC- SUB- TOR SECTOR	1978					1979					
	I	II	III	IV	ANNUAL	I	II	III	IV	ANNUAL	
	MILLIONS OF DOLLARS										
	638	1159	2497	2593	6887	2582	-288	1271	2786	6351	
I&II	PERSONS AND UNINCORPORATED BUSINESS	-63	233	285	135	550	1192	-722	463	1475	2318
III	NON-FINANCIAL PRIVATE CORPORATIONS	376	57	-272	763	924	376	740	431	494	2041
IV	NON-FINANCIAL GOVERNMENT ENTERPRISES	94	108	451	204	857	70	224	71	-31	334
1.	FEDERAL	22	-33	9	23	21	50	55	-18	-54	33
2.	PROVINCIAL	72	141	442	181	836	20	169	89	23	301
3.	LOCAL										
VI	BANKS AND NEAR-BANKS	91	-70	-24	183	180	51	82	286	435	854
1.	CHARTERED BANKS	-39	50	-8	-44	-41	-	24	101	-8	117
2.	NEAR-BANKS	130	-120	-16	227	221	51	58	185	443	737
2.2.	CREDIT UNIONS AND CAISSES POPULAIRES ...	66	-130	-23	171	84	71	-10	37	144	242
2.3.	TRUST COMPANIES	43	-23	-1	11	30	-12	1	1	-3	-7
2.4.	MORTGAGE LOAN COMPANIES	21	33	8	45	107	-8	67	147	296	502
VII	INSURANCE COMPANIES AND PENSION FUNDS	-	-	-	-	-	-	1	-1	2	2
1.	LIFE BUSINESS OF LIFE INSURANCE COMPANIES AND FRATERNAL BENEFIT SOCIETES	-	-	-	-	-	-	1	-1	2	2
2.	SEGREGATED FUNDS OF LIFE INSURANCE COMPANIES	-	-	-	-	-	-	-	-	-	-
VIII	OTHER PRIVATE FINANCIAL INSTITUTIONS	-202	424	245	77	544	-13	358	-308	-210	-173
1.	INVESTMENT DEALERS	-220	427	210	-18	359	55	345	-296	-267	-163
2.	MUTUAL FUNDS										
3.	FIRE AND CASUALTY INSURANCE COMPANIES	-	-	-	-	-	-	1	-	11	12
4.	MORTGAGE INVESTMENT TRUST CORPORATIONS ...	36	-6	33	87	150	-69	18	-8	1	-58
5.	SALES FINANCE AND CONSUMER LOAN COM- PANIES	-2	-	1	-1	-2	1	-6	-2	2	-5
6.	ACCIDENT AND SICKNESS BRANCHES OF LIFE INSURANCE COMPANIES	-	-	-	-	-	-	-	-	-	-
7.	OTHER, N.E.I.	-16	3	1	9	-3	-	-	-2	43	41
IX	PUBLIC FINANCIAL INSTITUTIONS	-25	11	143	25	154	-35	22	51	-85	-67
1.	FEDERAL	-41	-38	112	-12	21	-43	-39	-42	-86	-210
2.	PROVINCIAL	16	49	31	37	133	8	61	93	1	163
X	FEDERAL GOVERNMENT	178	179	1085	480	1922	903	-1453	16	163	-371
XI	PROVINCIAL AND LOCAL GOVERNMENTS AND HOSPITALS	125	-62	100	369	532	-114	134	6	-6	20
1.	PROVINCIAL GOVERNMENTS	87	-46	124	366	531	-130	100	41	22	33
2.	LOCAL GOVERNMENTS	38	-14	-22	5	7	17	36	-33	-26	-6
3.	HOSPITALS	-	-2	-2	-2	-6	-1	-2	-2	-2	-7
XIII	REST OF THE WORLD	64	279	484	357	1164	242	326	256	549	1373
	CHANGE IN ASSETS	638	1159	2497	2593	6887	2582	-288	1271	2786	6351
III	NON-FINANCIAL PRIVATE CORPORATIONS	15	117	141	272	545	171	-108	1	365	433
IV	NON-FINANCIAL GOVERNMENT ENTERPRISES	92	108	153	35	388	-14	51	69	3	109
1.	FEDERAL	90	102	151	36	379	-12	54	68	12	122
2.	PROVINCIAL	-2	-6	-2	-1	9	-2	-3	1	-9	-13
3.	LOCAL										
V	THE MONETARY AUTHORITIES	-80	12	-50	-93	-211	-42	-14	59	-57	-54
1.	BANK OF CANADA	-80	12	-50	-93	-211	-42	-14	59	-57	-54
VI	BANKS AND NEAR-BANKS	-21	45	132	33	189	76	169	113	227	585
2.	NEAR-BANKS	-21	45	132	33	189	76	169	113	227	585
2.1.	QUEBEC SAVINGS BANKS	-1	7	6	2	14	-	2	-1	-10	-9
2.2.	CREDIT UNIONS AND CAISSES POPULAIRES ...	-4	61	44	16	117	58	119	60	198	435
2.3.	TRUST COMPANIES	-11	-47	67	7	16	-12	4	75	39	106
2.4.	MORTGAGE LOAN COMPANIES	-5	24	15	8	42	30	44	-21	-	53
VII	INSURANCE COMPANIES AND PENSION FUNDS	37	-50	2	-7	-18	20	43	23	-5	81
1.	LIFE BUSINESS OF LIFE INSURANCE COMPANIES AND FRATERNAL BENEFIT SOCIETES	-1	-5	2	-	-4	3	-1	30	-4	28
2.	SEGREGATED FUNDS OF LIFE INSURANCE COMPANIES	4	-1	5	-3	5	3	-	20	-14	9
3.	TRUSTED PENSION PLANS	34	-44	-5	-4	-19	14	44	-27	13	44
VIII	OTHER PRIVATE FINANCIAL INSTITUTIONS	447	349	-138	812	1470	824	132	332	1096	2384
1.	INVESTMENT DEALERS	-33	48	-54	5	-34	74	-66	39	25	72
2.	MUTUAL FUNDS										
3.	FIRE AND CASUALTY INSURANCE COMPANIES	-	2	-	-	2	-	-	-1	-	-1
4.	MORTGAGE INVESTMENT TRUST CORPORATIONS ...	-	-	-	-1	-1	1	-	-	-	1
5.	SALES FINANCE AND CONSUMER LOAN COM- PANIES	289	35	-215	334	443	556	-37	-331	482	670
6.	ACCIDENT AND SICKNESS BRANCHES OF LIFE INSURANCE COMPANIES	-	1	-1	-	-	-1	-	-	1	1642
7.	OTHER, N.E.I.	191	263	132	474	1060	194	235	625	588	1642
IX	PUBLIC FINANCIAL INSTITUTIONS	279	223	278	247	1027	205	412	304	408	1329
1.	FEDERAL	156	160	193	177	666	194	338	268	397	1197
2.	PROVINCIAL	123	63	85	70	341	11	74	36	11	132
X	FEDERAL GOVERNMENT	-94	90	171	306	473	175	-14	149	368	678
XI	PROVINCIAL AND LOCAL GOVERNMENTS AND HOSPITALS	31	26	31	29	117	66	13	-4	49	124
1.	PROVINCIAL GOVERNMENTS	16	40	29	36	121	65	13	-7	45	116
2.	LOCAL GOVERNMENTS	15	-14	2	-7	-4	1	-	3	4	8
XIII	REST OF THE WORLD	-68	239	1777	959	2907	1101	-972	225	328	682

TABLEAU 3-26. CATEGORIES PAR ANNEES ET TRIMESTRES
AUTRES EMPRUNTS ET PRETS, OPERATIONS PAR SECTEURS ET SOUS-SECTEURS
(COMPTES FINANCIERS, CATEGORIES 3332 ET 2332)

1980					1981					SOUS- SEC- TEURS	SOUS- SEC- TEURS
I	II	III	IV	ANNEE	I	II	III	IV	ANNEE		
MILLIONS DE DOLLARS											
1749	1146	1423	2725	7043	1125	2345	2534	1311	7315	VARIATION DU PASSIF	
22	569	575	1305	2471	-722	823	1144	-790	455	PARTICULIERS ET ENTREPRISES NON CONSTITUEES EN SOCIETES	1&11
898	-363	464	617	1616	1485	760	535	203	2983	SOCIETES PRIVEES NON FINANCIERES	III
79	-80	23	66	88	143	-34	-79	202	232	ENTREPRISES PUBLIQUES NON FINANCIERES	IV
55	14	61	57	187	174	-11	-99	160	224	FEDERALES	1.
24	-94	-38	9	-99	-31	-23	20	42	8	PROVINCIALES	5.
-76	376	46	324	670	163	31	330	92	616	LOCALES	5.
-47	-51	-4	-	-102	34	5	-20	2	21	BANQUES ET QUASI-BANQUES	VI
29	427	50	324	772	129	26	350	90	595	BANQUES A CHARTE	1.
-171	230	-93	112	78	-100	-63	132	19	-12	QUASI-BANQUES	2.
14	8	9	15	46	-9	-2	3	-1	-9	CAISSES POPULAIRES ET CAISSES D'EPARGNE ET DE CREDIT	2-2.
128	189	134	197	648	238	91	215	72	616	SOCIETES DE FIDUCIE	2-3.
21	-12	1	-10	-	16	-10	1	-	7	SOCIETES DE PRETS HYPOTHECAIRES	2-4.
21	-12	1	-10	-	16	-10	-	-	6	SOCIETES D'ASSURANCE ET REGIMES DE PENSION ...	VII
-	-	-	-	-	-	-	1	-	1	LES OPERATIONS EN ASSURANCE-VIE DES SOCIETES D'ASSURANCE-VIE ET DE SECOURS MUTUELS ...	1.
422	283	173	-606	272	505	-290	487	768	1470	LES CAISSES SEPARÉES DES SOCIETES D'ASSURANCE-VIE	2.
379	216	167	-585	177	471	-312	-618	461	-2	AUTRES INSTITUTIONS FINANCIERES PRIVEES	VIII
-	-9	-1	-2	-12	12	-10	-	9	11	COURTIERS EN VALEURS MOBILIERES	1.
-7	67	-	-9	51	-16	-6	-15	-17	-54	FONDS MUTUELS	2.
-5	10	-12	-2	-9	-16	-	-	-	-16	SOCIETES D'ASSURANCE-INCENDIE ET RISQUES DIVERS	3.
-	-1	19	-8	65	54	38	1120	315	1527	SOCIETES DE FIDUCIE DE PLACEMENT HYPOTHE- CAIRES	4.
55	-	-	-	-	-	-	-	-	-	SOCIETES DE FINANCEMENT DE VENTES ET PRETS A LA CONSOMMATION	5.
38	-208	25	-53	-198	-96	32	-93	26	-131	DIVISIONS D'ASSURANCE-ACCIDENT ET D'ASSURANCE - MALADIE DES SOCIETES D'ASSURANCE-VIE ...	6.
-42	-46	-39	-47	-174	-39	-40	-44	-47	-170	AUTRES, N.C.A.	7.
80	-162	64	-6	-24	-57	72	-49	73	39	INSTITUTIONS FINANCIERES PUBLIQUES	IX
74	-3	-33	346	384	-135	-68	-16	-30	-249	FEDERALES	1.
2	94	-179	261	178	-451	514	-168	396	291	PROVINCIALES	2.
-97	158	-136	248	173	-466	533	-127	350	290	ADMINISTRATION PUBLIQUE FEDERALE	X
100	-8	-41	15	66	16	-17	-39	48	8	ADMINISTRATIONS PUBLIQUES PROVINCIALES ET LOCALES ET HOPITAUX	XI
-1	-56	-2	-2	-61	-1	-2	-2	-2	-7	ADMINISTRATIONS PUBLIQUES PROVINCIALES	1.
269	490	328	475	1562	217	587	393	444	1641	ADMINISTRATIONS PUBLIQUES LOCALES	2.
1749	1146	1423	2725	7043	1125	2345	2534	1311	7315	HOPITAUX	3.
107	-172	226	88	249	302	359	130	-202	589	RESTE DU MONDE	XIII
31	312	77	38	458	-3	255	64	2	318	VARIATION DES ACTIFS	
31	313	77	38	459	-1	256	61	-26	290	SOCIETES PRIVEES NON FINANCIERES	III
-	-1	-	-	-1	-2	-1	3	28	28	ENTREPRISES PUBLIQUES NON FINANCIERES	IV
-88	-97	-43	-46	-274	-5	-39	-59	-46	-149	FEDERALES	1.
-88	-97	-43	-46	-274	-5	-39	-59	-46	-149	PROVINCIALES	2.
47	182	197	80	506	426	154	8	129	717	LOCALES	3.
47	182	197	80	506	426	154	8	129	717	LES AUTORITES MONETAIRES	V
-1	4	-1	4	6	-2	2	-5	9	4	BANQUE DU CANADA	1.
-74	128	91	147	292	82	94	37	126	339	BANQUES ET QUASI-BANQUES	VI
110	44	83	-91	146	315	32	3	6	356	QUASI-BANQUES	2.
12	6	24	20	62	31	26	-27	-12	18	BANQUES D'EPARGNE DU QUEBEC CAISSES POPULAIRES ET CAISSES D'EPARGNE ET DE CREDIT	2-2.
-12	-4	13	164	161	-2	12	-5	11	16	SOCIETES DE FIDUCIE SOCIETES DE PRETS HYPOTHECAIRES	2-3.
-15	8	11	4	8	-5	-7	3	1	-8	SOCIETES DE PRETS HYPOTHECAIRES	2-4.
-10	-6	3	14	1	-10	7	-14	2	-15	SOCIETES D'ASSURANCE ET REGIMES DE PENSION ...	VII
13	-6	-1	146	152	13	12	6	8	39	LES OPERATIONS EN ASSURANCE-VIE DES SOCIETES D'ASSURANCE-VIE ET DE SECOURS MUTUELS ...	1.
1082	557	693	1123	3455	418	1013	529	-388	1572	LES CAISSES SEPARÉES DES SOCIETES D'ASSURANCE-VIE	2.
-30	-34	-17	22	-59	-4	41	39	-50	26	REGIMES DE PENSION FIDUCIE	3.
-	-1	-	-	-1	-	-	-	-	-	AUTRES INSTITUTIONS FINANCIERES PRIVEES	VIII
-	-	-	-	-	-	-	-	-	-	COURTIERS EN VALEURS MOBILIERES	1.
265	143	-438	224	194	180	384	-234	-188	142	FONDS MUTUELS	2.
-	-1	-	-	-1	1	-1	-	-	-	SOCIETES D'ASSURANCE-INCENDIE ET RISQUES DIVERS	3.
847	449	1148	877	3321	239	588	724	-150	1401	SOCIETES DE FIDUCIE DE PLACEMENT HYPOTHE- CAIRES	4.
426	207	351	360	1344	63	302	-56	492	801	SOCIETES DE FINANCEMENT DE VENTES ET PRETS A LA CONSOMMATION	5.
290	163	237	283	973	52	207	-122	406	543	DIVISIONS D'ASSURANCE-ACCIDENT ET D'ASSURANCE - MALADIE DES SOCIETES D'ASSURANCE-VIE ...	6.
136	44	114	77	371	11	95	66	86	258	AUTRES, N.C.A.	7.
101	-4	17	344	458	-38	5	137	-164	-60	INSTITUTIONS FINANCIERES PUBLIQUES	IX
16	33	14	50	113	94	50	54	100	298	FEDERALES	1.
17	38	14	45	114	86	59	59	84	288	PROVINCIALES	2.
-1	-5	-	5	-1	8	-9	-5	16	10	ADMINISTRATION PUBLIQUE FEDERALE	X
39	132	-122	524	573	-130	234	1732	1377	3213	ADMINISTRATIONS PUBLIQUES PROVINCIALES ET LOCALES ET HOPITAUX	XI
										ADMINISTRATIONS PUBLIQUES PROVINCIALES	1.
										ADMINISTRATIONS PUBLIQUES LOCALES	2.
										RESTE DU MONDE	XIII

TABLE 3-27. CATEGORIES, QUARTERLY AND ANNUALLY
GOVERNMENT OF CANADA TREASURY BILLS, SECTOR AND SUBSECTOR TRANSACTIONS
(FINANCIAL ACCOUNTS, CATEGORIES 3340 AND 2340)

SEC- SUB- TOR SECTOR	1978					1979					
	I	II	III	IV	ANNUAL	I	II	III	IV	ANNUAL	
	MILLIONS OF DOLLARS										
	CHANGE IN LIABILITIES	980	655	820	365	2820	400	475	525	725	2125
X	FEDERAL GOVERNMENT	980	655	820	365	2820	400	475	525	725	2125
	CHANGE IN ASSETS	980	655	820	365	2820	400	475	525	725	2125
I&II	PERSONS AND UNINCORPORATED BUSINESS	377	184	-65	123	619	-347	-179	519	696	689
III	NON-FINANCIAL PRIVATE CORPORATIONS	-5	28	-39	16	-	26	5	-23	31	39
IV	NON-FINANCIAL GOVERNMENT ENTERPRISES	33	-36	-21	26	2	-11	8	5	-19	-17
1.	FEDERAL	-1	7	3	20	29	-6	-2	16	-14	-6
2.	PROVINCIAL	34	-43	-24	6	-27	-5	10	-11	-5	-11
3.	LOCAL	-	-	-	-	-	-	-	-	-	-
V	THE MONETARY AUTHORITIES	490	-902	1318	166	1072	445	-476	166	615	750
1.	BANK OF CANADA	490	-902	1318	166	1072	445	-476	166	615	750
VI	BANKS AND NEAR-BANKS	52	657	-306	191	554	20	407	334	195	956
1.	CHARTERED BANKS	87	595	-239	94	537	67	460	361	199	1087
2.	NEAR-BANKS	-35	62	-67	97	57	-47	-53	-27	-4	-131
2.2.	CREDIT UNIONS AND CAISSES POPULAIRES ...	6	-24	4	9	-5	20	-9	-18	-19	-26
2.3.	TRUST COMPANIES	-48	90	-73	76	45	-55	-38	-9	15	-87
2.4.	MORTGAGE LOAN COMPANIES	7	-4	2	12	17	-12	-6	-	-	-18
VII	INSURANCE COMPANIES AND PENSION FUNDS	74	96	24	-30	164	2	-43	-19	40	-20
1.	LIFE BUSINESS OF LIFE INSURANCE COMPANIES AND FRATERNAL BENEFIT SOCIETIES	45	-4	36	-60	17	20	-8	-1	6	17
2.	SEGREGATED FUNDS OF LIFE INSURANCE COMPANIES	19	1	-30	4	-6	-8	-15	1	66	44
3.	TRUSTEED PENSION PLANS	10	99	18	26	153	-19	-20	-19	-32	-81
VIII	OTHER PRIVATE FINANCIAL INSTITUTIONS	-75	534	-206	-128	125	-223	630	-369	-137	-99
1.	INVESTMENT DEALERS	-74	457	-179	-131	73	-176	617	-368	-218	-145
2.	MUTUAL FUNDS	6	8	-1	-2	11	-1	2	3	6	10
3.	FIRE AND CASUALTY INSURANCE COMPANIES	-20	41	-4	-8	9	-30	10	-5	61	36
4.	MORTGAGE INVESTMENT TRUST CORPORATIONS ...	-	-	-	-	-	-	-	-	-	-
5.	SALES FINANCE AND CONSUMER LOAN COM- PANIES	2	27	-23	3	9	-8	4	-6	-	-10
6.	ACCIDENT AND SICKNESS BRANCHES OF LIFE INSURANCE COMPANIES	5	2	-1	-2	4	-	-1	1	-1	-1
7.	OTHER, N.E.I.	6	-1	2	12	19	-8	-2	6	15	11
IX	PUBLIC FINANCIAL INSTITUTIONS	36	-7	24	43	56	-41	33	-13	-109	-130
1.	FEDERAL	61	-17	14	33	91	-41	33	-13	-109	-130
2.	PROVINCIAL	-25	10	10	10	5	-	-	-	-	-
X	FEDERAL GOVERNMENT	21	-16	-5	-	-	12	-12	-	-	-
XI	PROVINCIAL AND LOCAL GOVERNMENTS AND HOSPITALS	26	80	73	22	201	340	42	-97	-150	135
1.	PROVINCIAL GOVERNMENTS	24	75	60	40	199	337	41	-100	-145	133
2.	LOCAL GOVERNMENTS	2	5	13	-18	2	3	1	3	-5	2
3.	HOSPITALS	-	-	-	-	-	-	-	-	-	-
XIII	REST OF THE WORLD	-49	37	23	-64	-53	177	60	22	-437	-178

TABLEAU 3-27. CATEGORIES PAR ANNEES ET TRIMESTRES
BONS DU TRESOR FEDERAUX, OPERATIONS PAR SECTEURS ET SOUS-SECTEURS
(COMPTES FINANCIERS, CATEGORIES 3340 ET 2340)

1980					1981					SOUS- SEC- SEC- TEURS TEURS	
I	II	III	IV	ANNEE	I	II	III	IV	ANNEE		
MILLIONS DE DOLLARS											
1065	2300	1160	950	5475	1035	620	500	-2190	-35	VARIATION DU PASSIF	
1065	2300	1160	950	5475	1035	620	500	-2190	-35	ADMINISTRATION PUBLIQUE FEDERALE	X
1065	2300	1160	950	5475	1035	620	500	-2190	-35	VARIATION DES ACTIFS	
-707	1973	-686	425	1005	755	-208	470	-1546	-529	PARTICULIERS ET ENTREPRISES NON CONSTITUEES EN SOCIETES	I&II
-14	17	32	24	59	240	-116	-7	176	293	SOCIETES PRIVEES NON FINANCIERES	III
-40	61	-32	68	57	-18	-6	-8	5	-27	ENTREPRISES PUBLIQUES NON FINANCIERES	IV
-40	11	23	2	-4	35	18	-15	-12	26	FEDERALES	1.
-	50	-55	66	61	-53	-24	7	17	-53	PROVINCIALES	2.
-	-	-	-	-	-	-	-	-	-	LOCALES	3.
221	-181	384	588	1012	-1307	1139	-923	1085	-6	LES AUTORITES MONETAIRES	V
221	-181	384	588	1012	-1307	1139	-923	1085	-6	BANQUE DU CANADA	1.
26	335	909	79	1349	832	220	830	-1383	499	BANQUES ET QUASI-BANQUES	VI
-8	265	709	-173	793	719	404	893	-1190	826	BANQUES A CHARTE	1.
34	70	200	252	556	113	-184	-63	-193	-327	QUASI-BANQUES	2.
-9	5	29	10	35	37	-18	17	-43	-7	CAISSES POPULAIRES ET CAISSES D'EPARGNE ET DE CREDIT	2.2.
26	56	80	249	411	140	-158	-97	-107	-222	SOCIETES DE FIDUCIE	2.3.
17	9	91	-7	110	-64	-8	17	-43	-98	SOCIETES DE PRETS HYPOTHECAIRES	2.4.
78	72	71	-3	218	133	-168	94	-14	45	SOCIETES D'ASSURANCE ET REGIMES DE PENSION ...	VII
11	13	19	-24	19	109	-79	-	-16	14	LES OPERATIONS EN ASSURANCE-VIE DES SOCIETES D'ASSURANCE-VIE ET DE SECOURS MUTUELS ...	1.
23	-6	15	5	37	39	-33	83	-36	53	LES CAISSES SEPARÉES DES SOCIETES D'ASSURANCE-VIE	2.
44	65	37	16	162	-15	-56	11	38	-22	REGIMES DE PENSION FIDUCIE	3.
401	205	183	-109	680	227	-69	-42	-172	-56	AUTRES INSTITUTIONS FINANCIERES PRIVEES	VIII
454	192	108	-207	547	112	-43	-195	-120	-246	COURTIERS EN VALEURS MOBILIERES	1.
1	-6	-	-	-5	24	-8	10	-2	24	FONDS MUTUELS	2.
-44	-5	70	-18	3	11	9	89	-5	104	SOCIETES D'ASSURANCE-INCENDIE ET RISQUES DIVERS	3.
-	-	-	-	-	-	-	-	-	-	SOCIETES DE FIDUCIE DE PLACEMENT HYPOTHE- CAIRES	4.
-	-	-	-	-	-	10	-10	-	-	SOCIETES DE FINANCEMENT DE VENTES ET PRETS A LA CONSOMMATION	5.
2	2	-	2	6	10	-1	4	5	18	DIVISIONS D'ASSURANCE-ACCIDENT ET D'ASSURANCE - MALADIE DES SOCIETES D'ASSURANCE-VIE ...	6.
-12	22	5	114	129	70	-36	60	-50	44	AUTRES, N.C.A.	7.
34	19	-46	-28	-21	118	-73	-55	-76	-86	INSTITUTIONS FINANCIERES PUBLIQUES	IX
34	19	-20	-22	11	108	-73	-37	14	12	FEDERALES	1.
-	-	-26	-6	-32	10	-	-18	-90	-98	PROVINCIALES	2.
-	-	16	-16	-	-	-	-	-	-	ADMINISTRATION PUBLIQUE FEDERALE	X
901	-413	89	-3	574	29	-6	-72	-58	-107	ADMINISTRATIONS PUBLIQUES PROVINCIALES ET LOCALES ET HOPITAUX	XI
886	-423	103	5	571	11	-28	-65	-35	-117	ADMINISTRATIONS PUBLIQUES PROVINCIALES	1.
15	10	-14	-8	3	18	22	-7	-23	10	ADMINISTRATIONS PUBLIQUES LOCALES	2.
-	-	-	-	-	-	-	-	-	-	HOPITAUX	3.
165	212	240	-75	542	26	-93	213	-207	-61	RESTE DU MONDE	XIII

TABLE 3-28. CATEGORIES, QUARTERLY AND ANNUALLY
FINANCE AND OTHER SHORT-TERM PAPER, SECTOR AND SUBSECTOR TRANSACTIONS
(FINANCIAL ACCOUNTS, CATEGORIES 3350 AND 2350)

SEC- TOR	SUB- SECTOR	1978					1979				
		I	II	III	IV	ANNUAL	I	II	III	IV	ANNUAL
		MILLIONS OF DOLLARS									
	CHANGE IN LIABILITIES	226	510	385	1508	2629	819	544	316	1406	3085
I&II	PERSONS AND UNINCORPORATED BUSINESS	9	5	-3	-10	1	7	8	-	-3	12
III	NON-FINANCIAL PRIVATE CORPORATIONS	78	31	366	2	477	49	310	608	27	994
IV	NON-FINANCIAL GOVERNMENT ENTERPRISES	-16	-	-7	57	34	22	11	170	-2	201
1.	FEDERAL	3	1	-4	12	12	7	-	26	10	43
2.	PROVINCIAL	-19	-1	-3	45	22	15	11	144	-12	158
VI	BANKS AND NEAR-BANKS	-56	24	57	54	79	65	67	46	-104	74
2.	NEAR-BANKS	-56	24	57	54	79	65	67	46	-104	74
2.3.	TRUST COMPANIES	-	-	-	-	-	-	-	4	-	4
2.4.	MORTGAGE LOAN COMPANIES	-56	24	57	54	79	65	67	42	-104	70
VIII	OTHER PRIVATE FINANCIAL INSTITUTIONS	74	245	-82	1450	1667	640	346	-511	1282	1757
1.	INVESTMENT DEALERS	-2	-	3	-2	-1	-	-	-	-	-
4.	MORTGAGE INVESTMENT TRUST CORPORATIONS ...	31	67	37	-76	59	98	41	-14	17	142
5.	SALES FINANCE AND CONSUMER LOAN COM- PANIES	52	-45	-325	787	469	288	-38	-783	517	-16
7.	OTHER, N.E.I.	-7	223	203	741	1160	254	343	286	748	1631
IX	PUBLIC FINANCIAL INSTITUTIONS	48	20	56	18	142	-	-13	63	222	272
1.	FEDERAL	48	20	56	18	142	-	-13	63	222	272
XI	PROVINCIAL AND LOCAL GOVERNMENTS AND HOSPITALS	89	185	-2	-63	209	36	-185	-60	-16	-225
1.	PROVINCIAL GOVERNMENTS	52	106	65	-13	210	11	-193	-80	37	-225
2.	LOCAL GOVERNMENTS	37	79	-67	-50	-1	25	8	20	-53	-
	CHANGE IN ASSETS	226	510	385	1508	2629	819	544	316	1406	3085
I&II	PERSONS AND UNINCORPORATED BUSINESS	682	166	249	80	1177	170	-442	114	-426	-584
III	NON-FINANCIAL PRIVATE CORPORATIONS	-42	119	-237	398	238	42	275	333	502	1152
IV	NON-FINANCIAL GOVERNMENT ENTERPRISES	-6	60	43	-64	33	-5	2	-27	-28	-58
1.	FEDERAL	-	20	84	-68	36	3	-17	-5	-22	-41
2.	PROVINCIAL	-6	40	-41	4	-3	-8	19	-22	-6	-17
V	THE MONETARY AUTHORITIES	-14	-	-	22	8	-22	-	-	-	-22
VI	BANK OF CANADA	-14	-	-	22	8	-22	-	-	-	-22
	BANKS AND NEAR-BANKS	-298	-72	157	-244	-457	88	-137	425	56	432
1.	CHARTERED BANKS	-324	73	203	-93	-141	17	-85	146	199	277
2.	NEAR-BANKS	26	-145	-46	-151	-316	71	-52	279	-143	155
2.2.	CREDIT UNIONS AND CAISSES POPULAIRES ...	-9	-187	15	-65	-246	-107	122	98	-294	-181
2.3.	TRUST COMPANIES	9	67	-60	-100	-84	196	-207	202	132	323
2.4.	MORTGAGE LOAN COMPANIES	26	-25	-1	14	14	-18	33	-21	19	13
VII	INSURANCE COMPANIES AND PENSION FUNDS	68	71	187	227	553	321	260	74	755	1410
1.	LIFE BUSINESS OF LIFE INSURANCE COMPANIES AND FRATERNAL BENEFIT SOCIETIES	58	-69	82	19	90	66	8	-40	-55	-21
2.	SEGREGATED FUNDS OF LIFE INSURANCE COMPANIES	9	-13	37	41	74	12	22	-15	33	52
3.	TRUSTEED PENSION PLANS	1	153	68	167	389	243	230	129	777	1379
VIII	OTHER PRIVATE FINANCIAL INSTITUTIONS	-100	303	-191	785	797	-316	571	-216	168	207
1.	INVESTMENT DEALERS	-205	375	-135	503	528	-246	346	-65	55	90
2.	MUTUAL FUNDS	52	-25	-7	16	26	43	55	24	-39	83
3.	FIRE AND CASUALTY INSURANCE COMPANIES	13	-72	44	104	89	-113	16	13	139	55
4.	MORTGAGE INVESTMENT TRUST CORPORATIONS ...	-2	-1	-2	1	-4	4	-	-4	-	-
5.	SALES FINANCE AND CONSUMER LOAN COM- PANIES	-13	-20	-22	51	-4	-2	-20	11	-37	-48
6.	ACCIDENT AND SICKNESS BRANCHES OF LIFE INSURANCE COMPANIES	5	12	-3	-10	4	-3	8	-1	7	11
7.	OTHER, N.E.I.	50	34	-66	120	138	1	166	-194	43	16
IX	PUBLIC FINANCIAL INSTITUTIONS	-9	-28	77	19	59	-76	5	-26	16	-81
1.	FEDERAL	-21	-2	103	45	125	-76	5	-26	16	-81
2.	PROVINCIAL	12	-26	-26	-26	-66	-	-	-	-	-
X	FEDERAL GOVERNMENT	-16	-	19	-11	-8	-17	2	2	1	-12
XI	PROVINCIAL AND LOCAL GOVERNMENTS AND HOSPITALS	15	-106	174	49	132	-	-1	-1	-1	-3
1.	PROVINCIAL GOVERNMENTS	9	-105	175	50	129	-	-	-	-	-
3.	HOSPITALS	6	-1	-1	-1	3	-	-1	-1	-1	-3
XIII	REST OF THE WORLD	-54	-3	-93	247	97	634	9	-362	363	644

TABLEAU 3-28. CATEGORIES PAR ANNEES ET TRIMESTRES
 PAPIER DE SOCIETES DE FINANCEMENT ET AUTRE PAPIER A COURT TERME, OPERATIONS PAR SECTEURS ET SOUS-SECTEURS
 (COMPTES FINANCIERS, CATEGORIES 3350 ET 2350)

1980					1981					SOUS- SEC- TEURS	SOUS- SEC- TEURS
I	II	III	IV	ANNEE	I	II	III	IV	ANNEE		
MILLIONS DE DOLLARS											
1613	-20	1089	483	3165	629	1801	2050	-1321	3159	VARIATION DU PASSIF	
-	-14	13	-5	-6	1	6	10	9	26	PARTICULIERS ET ENTREPRISES NON CONSTITUEES EN SOCIETES	I&II
117	-137	384	-353	11	-114	610	649	-181	964	SOCIETES PRIVEES NON FINANCIERES	III
32	20	-2	-99	-49	40	156	-71	-55	70	ENTREPRISES PUBLIQUES NON FINANCIERES	IV
-1	5	-	-15	-11	20	-20	-	20	20	FEDERALES	1.
33	15	-2	-84	-38	20	176	-71	-75	50	PROVINCIALES	2.
54	5	175	-196	38	123	-49	121	84	279	BANQUES ET QUASI-BANQUES	VI
54	5	175	-196	38	123	-49	121	84	279	QUASI-BANQUES	2.
-5	-	1	-	-4	-	-	1	1	2	SOCIETES DE FIDUCIE	2.3.
59	5	174	-196	42	123	-49	120	83	277	SOCIETES DE PRETS HYPOTHECAIRES	2.4.
1103	102	511	981	2697	359	1083	964	-1409	997	AUTRES INSTITUTIONS FINANCIERES PRIVEES	VIII
-	5	4	-2	7	-1	-	3	-1	1	COURTIERS EN VALEURS MOBILIERES	1.
47	-28	51	-21	49	-23	10	-36	-107	-156	SOCIETES DE FIDUCIE DE PLACEMENT HYPOTHE- CAIRES	4.
202	-107	-422	144	-183	121	649	22	-530	262	SOCIETES DE FINANCEMENT DE VENTES ET PRETS A LA CONSOMMATION	5.
854	232	878	860	2824	262	424	975	-771	890	AUTRES, N.C.A.	7.
2	102	-80	119	143	-	-90	272	81	263	INSTITUTIONS FINANCIERES PUBLIQUES	IX
2	102	-80	119	143	-	-90	272	81	263	FEDERALES	1.
305	-98	88	36	331	220	85	105	150	560	ADMINISTRATIONS PUBLIQUES PROVINCIALES ET LOCALES ET HOPITAUX	XI
120	102	81	30	333	111	180	131	150	572	ADMINISTRATIONS PUBLIQUES PROVINCIALES	1.
185	-200	7	6	-2	109	-95	-26	-	-12	ADMINISTRATIONS PUBLIQUES LOCALES	2.
1613	-20	1089	483	3165	629	1801	2050	-1321	3159	VARIATION DES ACTIFS	
-250	-684	1078	1072	1216	-873	2116	-522	-1344	-623	PARTICULIERS ET ENTREPRISES NON CONSTITUEES EN SOCIETES	IGII
190	302	80	543	1115	-352	-498	-21	33	-838	SOCIETES PRIVEES NON FINANCIERES	III
103	-12	-4	-49	38	88	-26	3	-83	-18	ENTREPRISES PUBLIQUES NON FINANCIERES	IV
60	-1	3	-24	38	54	-27	-39	3	-9	FEDERALES	1.
43	-11	-7	-25	-	34	1	42	-86	-9	PROVINCIALES	2.
13	-13	-	-	-	-	-	-	-	-	LES AUTORITES MONETAIRES	V
13	-13	-	-	-	-	-	-	-	-	BANQUE DU CANADA	1.
291	441	429	-647	514	528	222	1474	-395	1829	BANQUES ET QUASI-BANQUES	VI
-61	128	127	-748	-554	609	-48	549	235	1345	BANQUES A CHARTRE	1.
352	313	302	101	1068	-81	270	925	-630	484	QUASI-BANQUES	2.
217	119	244	-63	517	-27	-95	137	-77	-62	CAISSES POPULAIRES ET CAISSES D'EPARGNE ET DE CREDIT	2.2.
161	110	88	121	488	-33	380	569	-391	525	SOCIETES DE FIDUCIE	2.3.
-26	76	-30	43	63	-21	-15	219	-162	21	SOCIETES DE PRETS HYPOTHECAIRES	2.4.
-56	157	-253	-24	-176	169	169	690	91	1119	SOCIETES D'ASSURANCE ET REGIMES DE PENSION ...	VII
3	39	-35	-31	-24	143	-17	166	-70	222	LES OPERATIONS EN ASSURANCE-VIE DES SOCIETES D'ASSURANCE-VIE ET DE SECOURS MUTUELS ...	1.
-21	1	47	42	69	16	-6	49	-53	6	LES CAISSES SEPARÉES DES SOCIETES D'ASSURANCE-VIE	2.
-38	117	-265	-35	-221	10	192	475	214	891	REGIMES DE PENSION FIDUCIE	3.
254	-303	305	-620	-364	410	-436	-274	749	449	AUTRES INSTITUTIONS FINANCIERES PRIVEES	VIII
-22	-189	222	-595	-584	476	-129	-81	540	806	COURTIERS EN VALEURS MOBILIERES	1.
67	-28	16	-45	10	8	-55	-10	1	-56	FONDS MUTUELS	2.
-6	-47	-27	6	-74	-82	52	69	74	113	SOCIETES D'ASSURANCE-INCENDIE ET RISQUES DIVERS	3.
-	-	1	-1	-	-	-	-	-	-	SOCIETES DE FIDUCIE DE PLACEMENT HYPOTHE- CAIRES	4.
-28	18	76	-78	-12	19	30	-62	19	6	SOCIETES DE FINANCEMENT DE VENTES ET PRETS A LA CONSOMMATION	5.
16	5	-2	-9	10	7	-3	2	15	21	DIVISIONS D'ASSURANCE-ACCIDENT ET D'ASSURANCE - MALADIE DES SOCIETES D'ASSURANCE-VIE ...	6.
227	-62	19	102	286	-18	-331	-192	100	-441	AUTRES, N.C.A.	7.
-7	4	14	240	251	-18	37	-20	-8	-9	INSTITUTIONS FINANCIERES PUBLIQUES	IX
-17	-11	14	214	200	-	25	-25	-	-	FEDERALES	1.
10	15	-	26	51	-18	12	5	-8	-9	PROVINCIALES	2.
4	18	-16	-1	5	-10	-1	28	-14	3	ADMINISTRATION PUBLIQUE FEDERALE	X
-	-1	-1	-1	-3	-	-1	-1	-1	-3	ADMINISTRATIONS PUBLIQUES PROVINCIALES ET LOCALES ET HOPITAUX	XI
-	-	-	-	-	-	-	-	-	-	ADMINISTRATIONS PUBLIQUES PROVINCIALES	1.
-	-1	-1	-1	-3	-	-1	-1	-1	-3	HOPITAUX	3.
1071	71	-543	-30	569	687	219	693	-349	1250	RESTE DU MONDE	XIII

TABLE 3-29. CATEGORIES, QUARTERLY AND ANNUALLY
MORTGAGES, SECTOR AND SUBSECTOR TRANSACTIONS
(FINANCIAL ACCOUNTS, CATEGORIES 3410 AND 2410)

SEC- SUB- TOR SECTOR	1978					1979				
	I	II	III	IV	ANNUAL	I	II	III	IV	ANNUAL
	MILLIONS OF DOLLARS									
	2513	3783	3684	4361	14341	2575	3180	4602	3269	13626
	CHANGE IN LIABILITIES									
ICII	2222	2920	3539	4393	13074	2733	2839	3956	3129	12657
III	229	857	144	27	1257	-218	318	615	155	870
IV	73	14	13	-42	58	23	1	-	-	24
1.	1	-	-	-	1	-	-	-1	-	-1
2.	72	14	13	-42	57	23	1	1	-	25
3.	-	-	-	-	-	-	-	-	-	-
VI	-13	-2	-9	-8	-32	3	5	6	-6	8
2.	-13	-2	-9	-8	-32	3	5	6	-6	8
2-3.	-12	-	-8	-8	-28	-	1	-2	-4	-5
2-4.	-1	-2	-1	-	-4	3	4	8	-2	13
VII	-1	-3	-	-19	-23	23	-2	23	-10	34
1.	-1	-3	-	-19	-23	23	-2	23	-10	34
VIII	-2	-1	-1	11	7	11	-	-3	1	9
3.	-	-	-	10	10	4	-	-3	1	2
4.	-	-	-	-	-	-	-	-	-	-
5.	-	-1	-	-	-1	6	-	-	-	6
6.	-	-	-	-	-	-	-	-	-	-
7.	-2	-	-1	1	-2	1	-	-	-	1
IX	7	4	4	4	19	4	4	4	4	16
2.	7	4	4	4	19	4	4	4	4	16
XI	-2	-6	-6	-5	-19	-6	-6	-6	-5	-23
1.	-	-	-	-	-	-	-	-	-	-
3.	-2	-6	-6	-5	-19	-6	-6	-6	-5	-23
XIII	-	-	-	-	-	2	21	7	1	31
	2513	3783	3684	4361	14341	2575	3180	4602	3269	13626
	CHANGE IN ASSETS									
ICII	-13	-12	-12	-12	-49	7	6	6	6	25
III	40	358	-90	347	655	128	-166	-16	-16	-70
IV	3	-1	-1	-5	-4	1	-	-1	-1	-1
1.	1	1	5	-1	6	-	-	-2	-1	-3
2.	2	-2	-6	-4	-10	1	-	1	-	2
VI	1580	2494	2947	3000	10021	1870	2742	3822	2479	10913
1.	428	789	1088	1110	3415	432	947	952	565	2896
2.	1152	1705	1859	1890	6606	1438	1795	2870	1914	8017
2.1.	10	45	20	14	89	20	49	38	-4	103
2.2.	400	649	720	665	2428	453	553	822	486	2314
2.3.	566	843	902	1014	3325	657	1022	1351	807	3837
2.4.	176	168	217	193	754	308	171	659	625	1763
VII	492	519	455	687	2153	558	529	636	552	2275
1.	227	260	262	340	1089	391	285	394	501	1571
2.	54	63	36	62	215	44	31	41	33	149
3.	211	196	157	285	849	123	213	201	18	555
VIII	178	271	225	161	835	140	137	19	86	382
2.	111	123	81	48	363	42	45	10	-26	71
3.	5	12	10	16	43	20	3	9	-4	28
4.	50	79	52	11	152	27	62	-32	4	61
5.	11	22	12	22	67	21	19	13	44	97
6.	-12	25	23	22	82	10	11	19	25	65
7.	-11	10	47	42	88	20	-3	-	43	60
IX	119	163	144	158	584	-122	-9	198	246	313
1.	73	71	81	73	258	-176	-54	137	120	27
2.	46	92	63	85	286	54	45	61	126	286
X	4	-20	-18	-18	-52	1	-17	-18	-15	-49
XI	89	-10	13	22	114	33	-1	-3	-26	3
1.	89	-10	13	22	114	33	-1	-3	-26	3
3.	-	-	-	-	-	-	-	-	-	-
XIII	21	21	21	21	84	-41	-41	-41	-42	-165

TABLEAU 3-29. CATEGORIES PAR ANNEES ET TRIMESTRES
HYPOTHEQUES, OPERATIONS PAR SECTEURS ET SOUS-SECTEURS
(COMPTES FINANCIERS, CATEGORIES 3410 ET 24101)

1980					1981					SOUSS- SEC- TEURS TEURS
I	II	III	IV	ANNEE	I	II	III	IV	ANNEE	
MILLIONS DE DOLLARS										
2260	2428	3149	3240	11077	1868	3090	2146	1427	8531	VARIATION DU PASSIF
1856	2044	2678	2638	9216	1127	2399	1546	1909	6981	PARTICULIERS ET ENTREPRISES NON CONSTITUEES EN SOCIETES 1611
401	380	439	568	1788	748	767	589	-505	1599	SOCIETES PRIVEES NON FINANCIERES III
4	6	16	-1	25	-2	-1	-15	29	11	ENTREPRISES PUBLIQUES NON FINANCIERES IV
6	-8	-2	2	-2	-2	-	-	-	-2	FEDERALES 1.
-2	14	18	-3	27	-	-1	-15	29	13	PROVINCIALES 2.
5	-1	-1	17	20	1	-54	2	-1	-52	LOCALES 3.
5	-1	-1	17	20	1	-54	2	-1	-52	BANQUES ET QUASI-BANQUES VI
4	1	2	17	24	5	-63	2	-3	-59	QUASI-BANQUES 2.
1	-2	-3	-4	-4	-4	9	-	2	7	SOCIETES DE FIDUCIE 2.3.
-7	9	10	18	30	-6	-	4	19	17	SOCIETES DE PRETS HYPOTHECAIRES 2.4.
-7	9	10	18	30	-6	-	4	19	17	SOCIETES D'ASSURANCE ET REGIMES DE PENSION ... VII
-2	-2	-	-2	-6	3	9	23	-24	11	LES OPERATIONS EN ASSURANCE-VIE DES SOCIETES D'ASSURANCE-VIE ET DE SECOURS MUTUELS ... 1.
-1	-	-	1	-	-	3	-	-	3	AUTRES INSTITUTIONS FINANCIERES PRIVEES VIII
-	-	-	-	-	7	-	-	-	7	SOCIETES D'ASSURANCE-INCENDIE ET RISQUES DIVERS 3.
-1	-	-1	-1	-3	-3	-	-	-	-3	SOCIETES DE FIDUCIE DE PLACEMENT HYPOTHE- CAIRES 4.
-	-2	1	-2	-3	-1	6	23	-24	4	SOCIETES DE FINANCEMENT DE VENTES ET PRETS A LA CONSOMMATION 5.
9	8	9	4	30	3	3	3	5	14	DIVISIONS D'ASSURANCE-ACCIDENT ET D'ASSURANCE - MALADIE DES SOCIETES D'ASSURANCE-VIE ... 6.
9	8	9	4	30	3	3	3	5	14	AUTRES, N.C.A. 7.
-6	-6	-6	-5	-23	-6	-6	-6	-5	-23	INSTITUTIONS FINANCIERES PUBLIQUES IX
-6	-6	-6	-5	-23	-6	-6	-6	-5	-23	PROVINCIALES 2.
-	-10	4	3	-3	-	-27	-	-	-27	ADMINISTRATIONS PUBLIQUES PROVINCIALES ET LOCALES ET HOPITAUX XI
										ADMINISTRATIONS PUBLIQUES PROVINCIALES 1.
										HOPITAUX 3.
										RESTE DU MONDE XIII
2260	2428	3149	3240	11077	1868	3090	2146	1427	8531	VARIATION DES ACTIFS
63	62	63	62	250	63	62	63	62	250	PARTICULIERS ET ENTREPRISES NON CONSTITUEES EN SOCIETES 1611
16	3	-41	85	63	-156	326	576	230	976	SOCIETES PRIVEES NON FINANCIERES III
4	2	12	-2	16	-1	-2	-	4	1	ENTREPRISES PUBLIQUES NON FINANCIERES IV
-4	-1	-	-2	-3	-1	-	-	-	-1	FEDERALES 1.
1514	1471	2208	2391	7584	1166	1846	558	492	4062	PROVINCIALES 2.
473	-24	-87	79	441	-1026	-248	-959	-51	-2284	BANQUES ET QUASI-BANQUES VI
1041	1495	2295	2312	7143	2192	2094	1517	543	6346	BANQUES A CHARTE 1.
4	6	11	8	29	4	16	-17	48	51	QUASI-BANQUES 2.
304	357	383	610	1654	286	405	87	-96	682	BANQUES D'EPARGNE DU QUEBEC 2.1.
613	459	672	711	2455	434	678	114	-168	1058	CAISSES POPULAIRES ET CAISSES D'EPARGNE ET DE CREDIT 2.2.
120	673	1229	983	3005	1468	995	1333	759	4555	SOCIETES DE FIDUCIE 2.3.
394	506	599	546	2045	490	730	512	317	2049	SOCIETES DE PRETS HYPOTHECAIRES 2.4.
278	332	375	439	1424	319	499	357	140	1315	SOCIETES D'ASSURANCE ET REGIMES DE PENSION ... VII
43	26	32	52	153	18	19	10	-3	44	LES OPERATIONS EN ASSURANCE-VIE DES SOCIETES D'ASSURANCE-VIE ET DE SECOURS MUTUELS ... 1.
73	148	192	55	468	153	212	145	180	690	LES CAISSES SEPARÉES DES SOCIETES D'ASSURANCE-VIE 2.
21	142	128	24	315	76	-179	-50	38	-115	REGIMES DE PENSION FIDUCIE 3.
-8	-16	-2	-20	-46	-21	-30	-54	-61	-166	AUTRES INSTITUTIONS FINANCIERES PRIVEES VIII
15	1	9	-2	23	-13	14	2	-4	-1	FONDS MUTUELS 2.
20	40	59	-13	106	-11	-49	-229	-	-289	SOCIETES D'ASSURANCE-INCENDIE ET RISQUES DIVERS 3.
-40	58	31	18	67	30	16	-2	50	94	SOCIETES DE FIDUCIE DE PLACEMENT HYPOTHE- CAIRES 4.
9	2	15	31	57	9	2	18	25	54	SOCIETES DE FINANCEMENT DE VENTES ET PRETS A LA CONSOMMATION 5.
25	57	16	10	108	82	-132	215	28	193	DIVISIONS D'ASSURANCE-ACCIDENT ET D'ASSURANCE - MALADIE DES SOCIETES D'ASSURANCE-VIE ... 6.
167	239	169	174	749	154	259	420	239	1072	AUTRES, N.C.A. 7.
64	174	93	28	359	9	182	160	10	361	INSTITUTIONS FINANCIERES PUBLIQUES IX
103	65	76	146	390	145	77	260	229	711	FEDERALES 1.
1	-14	-10	-16	-39	-1	-13	-12	-12	-38	PROVINCIALES 2.
103	40	44	-2	185	77	61	79	57	274	ADMINISTRATION PUBLIQUE FEDERALE X
103	40	44	-2	185	77	61	79	57	274	ADMINISTRATIONS PUBLIQUES PROVINCIALES ET LOCALES ET HOPITAUX XI
-23	-23	-23	-22	-91	-	-	-	-	-	ADMINISTRATIONS PUBLIQUES PROVINCIALES 1.
										HOPITAUX 3.
										RESTE DU MONDE XIII

TABLE 3-30. CATEGORIES, QUARTERLY AND ANNUALLY
BONDS, SECTOR AND SUBSECTOR TRANSACTIONS
(FINANCIAL ACCOUNTS, CATEGORIES 3420 AND 2420)

SEC- TOR	SUB- SECTOR	1978					1979				
		I	II	III	IV	ANNUAL	I	II	III	IV	ANNUAL
		MILLIONS OF DOLLARS									
CHANGE IN LIABILITIES		3114	6396	2860	7066	19436	4733	3836	2599	4552	15720
I&II	PERSONS AND UNINCORPORATED BUSINESS	3	4	6	-18	-5	15	1	8	-1	23
III	NON-FINANCIAL PRIVATE CORPORATIONS	434	429	237	463	1563	13	28	309	124	474
IV	NON-FINANCIAL GOVERNMENT ENTERPRISES	618	1034	723	396	2771	603	1263	305	780	2951
1.	FEDERAL	131	74	3	-62	146	-18	-2	173	-8	145
2.	PROVINCIAL	489	962	722	461	2636	623	1265	132	790	2810
3.	LOCAL	-2	-2	-2	-3	-9	-2	-	-	-2	-4
VI	BANKS AND NEAR-BANKS	136	187	1	-20	304	118	360	188	-9	657
1.	CHARTERED BANKS	107	83	29	-1	218	145	344	46	-50	485
2.	NEAR-BANKS	29	104	-28	-19	86	-27	16	142	41	172
2.2.	CREDIT UNIONS AND CAISSES POPULAIRES ...	25	-	-26	4	3	-1	-	-	-3	-4
2.3.	TRUST COMPANIES	-	-	-	-	-	-1	-	-	-	-1
2.4.	MORTGAGE LOAN COMPANIES	4	104	-2	-23	83	-25	16	142	44	177
VIII	OTHER PRIVATE FINANCIAL INSTITUTIONS	284	263	-34	58	571	77	174	161	10	422
4.	MORTGAGE INVESTMENT TRUST CORPORATIONS ...	-	-47	-7	-74	-128	4	-5	-17	-10	-28
5.	SALES FINANCE AND CONSUMER LOAN COM- PANIES	158	204	16	-74	304	44	72	-23	70	163
7.	OTHER, N.E.I.	126	106	-43	206	355	29	107	201	-50	287
IX	PUBLIC FINANCIAL INSTITUTIONS	126	92	261	118	557	461	153	236	139	989
1.	FEDERAL	57	22	192	47	318	329	81	198	65	673
2.	PROVINCIAL	69	70	69	71	279	132	72	38	74	316
X	FEDERAL GOVERNMENT	207	2411	700	4429	7747	1980	362	1491	2070	5903
XI	PROVINCIAL AND LOCAL GOVERNMENTS AND HOSPITALS	1306	1976	966	1640	5888	1466	1495	-99	1439	4301
1.	PROVINCIAL GOVERNMENTS	992	1702	712	1246	4652	1221	1292	288	949	3750
2.	LOCAL GOVERNMENTS	308	259	239	379	1185	231	188	-402	475	492
3.	HOSPITALS	6	15	15	15	51	14	15	15	15	59
CHANGE IN ASSETS		3114	6396	2860	7066	19436	4733	3836	2599	4552	15720
I&II	PERSONS AND UNINCORPORATED BUSINESS	-745	-326	-268	3363	2024	-699	-201	512	2355	1967
III	NON-FINANCIAL PRIVATE CORPORATIONS	62	39	71	-113	59	36	18	76	-67	63
IV	NON-FINANCIAL GOVERNMENT ENTERPRISES	61	-18	-21	-9	13	22	13	36	30	101
1.	FEDERAL	-3	-4	2	1	-4	7	1	3	2	13
2.	PROVINCIAL	64	-14	-23	-10	17	15	12	33	28	88
3.	LOCAL	-	-	-	-	-	-	-	-	-	-
V	THE MONETARY AUTHORITIES	108	402	197	-80	627	262	-119	820	-86	877
1.	BANK OF CANADA	108	402	197	-80	627	262	-119	820	-86	877
VI	BANKS AND NEAR-BANKS	584	729	570	147	2020	462	244	-647	-498	-439
1.	CHARTERED BANKS	162	510	449	92	1213	6	-315	-642	-340	-1291
2.	NEAR-BANKS	422	219	121	55	817	456	559	-5	-158	852
2.1.	QUEBEC SAVINGS BANKS	8	12	-1	26	45	71	-11	-5	-6	49
2.2.	CREDIT UNIONS AND CAISSES POPULAIRES ...	341	97	93	-28	503	194	160	97	-412	39
2.3.	TRUST COMPANIES	54	77	27	27	185	185	241	-72	265	619
2.4.	MORTGAGE LOAN COMPANIES	19	33	2	30	84	6	169	-25	-5	145
VII	INSURANCE COMPANIES AND PENSION FUNDS	1269	1233	800	1214	4516	1789	1265	882	1500	5436
1.	LIFE BUSINESS OF LIFE INSURANCE COMPANIES AND FRATERNAL BENEFIT SOCIETIES	330	463	160	450	1403	502	223	156	281	1162
2.	SEGREGATED FUNDS OF LIFE INSURANCE COMPANIES	42	92	103	16	253	70	163	87	123	443
3.	TRUSTEED PENSION PLANS	897	678	537	748	2860	1217	879	639	1096	3831
VIII	OTHER PRIVATE FINANCIAL INSTITUTIONS	90	191	218	89	588	344	98	163	-55	550
1.	INVESTMENT DEALERS	-93	-14	45	-93	-155	59	103	-22	-36	104
2.	MUTUAL FUNDS	32	16	17	-12	53	29	-9	10	44	74
3.	FIRE AND CASUALTY INSURANCE COMPANIES ...	115	152	176	130	573	152	5	82	1	240
4.	MORTGAGE INVESTMENT TRUST CORPORATIONS ...	-	-	6	-	6	2	2	-	-	4
5.	SALES FINANCE AND CONSUMER LOAN COM- PANIES	-	-2	-18	-	-20	-	-	-	-	-
6.	ACCIDENT AND SICKNESS BRANCHES OF LIFE INSURANCE COMPANIES	22	13	16	37	88	57	29	59	32	177
7.	OTHER, N.E.I.	14	26	-24	27	43	45	-32	34	-96	-49
IX	PUBLIC FINANCIAL INSTITUTIONS	173	121	90	193	577	-62	458	110	273	779
1.	FEDERAL	-16	13	7	-46	-42	-134	-75	-107	-85	-401
2.	PROVINCIAL	189	108	83	239	619	72	533	217	358	1180
X	FEDERAL GOVERNMENT	-12	23	15	-38	-12	35	35	38	36	144
XI	PROVINCIAL AND LOCAL GOVERNMENTS AND HOSPITALS	400	479	459	931	2269	459	483	-730	729	941
1.	PROVINCIAL GOVERNMENTS	423	430	498	916	2267	440	483	-887	806	842
2.	LOCAL GOVERNMENTS	-30	45	-43	11	-17	16	-4	153	-81	84
3.	HOSPITALS	7	4	4	4	19	3	4	4	4	15
XII	SOCIAL SECURITY FUNDS	239	667	437	331	1674	286	766	467	395	1914
1.	CANADA PENSION PLAN	239	667	437	331	1674	286	766	467	395	1914
XIII	REST OF THE WORLD	885	2856	292	1038	5071	1799	776	872	-60	3387

TABLEAU 3-30. CATEGORIES PAR ANNEES ET TRIMESTRES
OBLIGATIONS, OPERATIONS PAR SECTEURS ET SOUS-SECTEURS
(COMPTES FINANCIERS, CATEGORIES 3420 ET 2420)

1980					1981					
I	II	III	IV	ANNEE	I	II	III	IV	ANNEE	SOUS- SEC- TEURS
MILLIONS DE DOLLARS										
3970	4625	4729	7236	20560	3722	4314	6049	20588	34673	VARIATION DU PASSIF
8	17	16	31	72	1	-8	-26	-14	-47	PARTICULIERS ET ENTREPRISES NON CONSTITUEES EN SOCIETES I&II
-30	484	1020	667	2141	783	1296	934	2658	5671	SOCIETES PRIVEES NON FINANCIERES III
1089	1393	490	594	3566	741	679	1832	2195	5447	ENTREPRISES PUBLIQUES NON FINANCIERES IV
-	23	-	-40	-17	-83	260	3	637	817	FEDERALES 1.
1091	1370	490	636	3587	826	419	1829	1558	4632	PROVINCIALES 2.
-2	-	-	-2	-4	-2	-	-	-	-2	LOCALES 3.
-101	216	90	186	391	-65	407	234	680	1256	BANQUES ET QUASI-BANQUES VI
-1	49	10	217	275	54	252	169	711	1186	BANQUES A CHARTE 1.
-100	167	80	-31	116	-119	155	65	-31	70	QUASI-BANQUES 2.
-	100	-	10	110	10	-	-	-	10	CAISSES POPULAIRES ET CAISSES D'EPARGNE ET DE CREDIT 2.2.
-100	67	80	-41	6	-125	155	65	-59	36	SOCIETES DE FIDUCIE 2.3.
										SOCIETES DE PRETS HYPOTHECAIRES 2.4.
125	271	42	-179	259	126	-81	64	240	349	AUTRES INSTITUTIONS FINANCIERES PRIVEES VIII
-8	19	-1	-9	1	-	-41	-14	-4	-59	SOCIETES DE FIDUCIE DE PLACEMENT HYPOTHE- CAIRES 4.
-42	176	-112	-165	-143	-47	9	-107	222	77	SOCIETES DE FINANCEMENT DE VENTES ET PRETS A LA CONSOMMATION 5.
175	76	135	-5	401	173	-49	185	22	331	AUTRES, N.C.A. 7.
543	353	327	280	1503	488	273	305	119	1185	INSTITUTIONS FINANCIERES PUBLIQUES IX
449	294	279	60	1082	324	233	44	-146	455	FEDERALES 1.
94	59	48	220	421	164	40	261	265	730	PROVINCIALES 2.
1332	-53	1617	3564	6460	519	-619	847	11757	12504	ADMINISTRATION PUBLIQUE FEDERALE X
1004	1944	1127	2093	6168	1129	2367	1859	2953	8308	ADMINISTRATIONS PUBLIQUES PROVINCIALES ET LOCALES ET HOPITAUX XI
838	2097	725	1568	5228	1145	2046	1511	2434	7136	ADMINISTRATIONS PUBLIQUES PROVINCIALES 1.
152	99	387	514	1152	-20	315	348	513	1156	ADMINISTRATIONS PUBLIQUES LOCALES 2.
14	-252	15	11	-212	4	6	-	6	16	HOPITAUX 3.
3970	4625	4729	7236	20560	3722	4314	6049	20588	34673	VARIATION DES ACTIFS
-863	-9	290	1906	1324	-1890	-1199	25	10507	7443	PARTICULIERS ET ENTREPRISES NON CONSTITUEES EN SOCIETES I&II
-97	-21	21	-90	-187	-261	2	-26	37	-248	SOCIETES PRIVEES NON FINANCIERES III
151	-63	102	-108	82	71	45	24	41	181	ENTREPRISES PUBLIQUES NON FINANCIERES IV
41	-1	-7	5	38	-17	2	16	-17	-16	FEDERALES 1.
110	-62	109	-113	44	88	43	8	58	197	PROVINCIALES 2.
										LOCALES 3.
529	10	434	257	1230	613	103	303	108	1127	LES AUTORITES MONETAIRES V
529	10	434	257	1230	613	103	303	108	1127	BANQUE DU CANADA 1.
165	-346	231	-58	-8	561	-41	285	1113	1918	BANQUES ET QUASI-BANQUES VI
-452	-563	-264	-239	-1518	-209	-136	302	870	827	BANQUES A CHARTE 1.
617	217	495	181	1510	770	95	-17	243	1091	QUASI-BANQUES 2.
-22	-13	4	10	-21	36	-42	7	21	22	BANQUES D'EPARGNE DU QUEBEC 2.1.
368	-4	80	-82	362	115	-24	-100	76	67	CAISSES POPULAIRES ET CAISSES D'EPARGNE ET DE CREDIT 2.2.
258	284	259	206	1003	471	71	99	101	742	SOCIETES DE FIDUCIE 2.3.
13	50	156	47	166	148	90	-23	45	260	SOCIETES DE PRETS HYPOTHECAIRES 2.4.
1888	1458	1043	1993	6382	1789	1517	961	1083	5350	SOCIETES D'ASSURANCE ET REGIMES DE PENSION ... VII
734	243	115	422	1514	478	492	294	304	1568	LES OPERATIONS EN ASSURANCE-VIE DES SOCIETES D'ASSURANCE-VIE ET DE SECOURS MUTUELS ... 1.
59	177	31	63	330	150	25	33	-9	199	LES CAISSES SEPARÉES DES SOCIETES D'ASSURANCE-VIE 2.
1095	1038	897	1508	4538	1161	1000	634	788	3583	REGIMES DE PENSION FIDUCIE 3.
-26	480	15	-2	467	258	33	17	139	447	AUTRES INSTITUTIONS FINANCIERES PRIVEES VIII
-104	287	-120	-118	-55	124	-69	-112	51	-6	COURTIERS EN VALEURS MOBILIERES 1.
18	117	-12	10	133	-19	8	-21	5	-27	FONDS MUTUELS 2.
27	43	114	87	271	80	15	124	20	239	SOCIETES D'ASSURANCE-INCENDIE ET RISQUES DIVERS 3.
-1	-3	-3	-	-7	-4	-	-1	-	-5	SOCIETES DE FIDUCIE DE PLACEMENT HYPOTHE- CAIRES 4.
-	-	-	-	-	-	-	-	7	7	SOCIETES DE FINANCEMENT DE VENTES ET PRETS A LA CONSOMMATION 5.
15	46	33	60	194	70	37	26	62	195	DIVISIONS D'ASSURANCE-ACCIDENT ET D'ASSURANCE - MALADIE DES SOCIETES D'ASSURANCE-VIE ... 6.
19	-10	3	-41	-29	7	42	1	-6	44	AUTRES, N.C.A. 7.
252	666	70	249	1237	215	133	-64	291	575	INSTITUTIONS FINANCIERES PUBLIQUES IX
1	-14	14	-5	-4	15	-19	-1	1	-4	FEDERALES 1.
251	680	56	254	1241	200	152	-63	290	579	PROVINCIALES 2.
-36	-181	40	29	-148	30	-70	27	30	17	ADMINISTRATION PUBLIQUE FEDERALE X
949	484	1222	1558	4213	568	862	1245	1237	3912	ADMINISTRATIONS PUBLIQUES PROVINCIALES ET LOCALES ET HOPITAUX XI
898	488	1121	1553	4060	583	881	1215	1273	3952	ADMINISTRATIONS PUBLIQUES PROVINCIALES 1.
48	-8	97	1	138	-18	-23	26	-40	-55	ADMINISTRATIONS PUBLIQUES LOCALES 2.
3	4	4	4	15	3	4	4	4	15	HOPITAUX 3.
241	814	501	368	1924	298	907	552	454	2211	CAISSES DE SECURITE SOCIALE XII
241	814	501	368	1924	298	907	552	454	2211	REGIME DE PENSIONS DU CANADA 1.
817	1333	760	1134	4044	1470	2022	2700	5548	11740	RESTE DU MONDE XIII

TABLE 3-31. CATEGORIES, QUARTERLY AND ANNUALLY
GOVERNMENT OF CANADA BONDS, SECTOR AND SUBSECTOR TRANSACTIONS
(FINANCIAL ACCOUNTS, CATEGORIES 3421 AND 2421)

SEC- YOR	SUB- SECTOR	1978					1979				
		I	II	III	IV	ANNUAL	I	II	III	IV	ANNUAL
		MILLIONS OF DOLLARS									
	CHANGE IN LIABILITIES	206	2407	702	4426	7741	1975	360	1491	2070	5896
IV	NON-FINANCIAL GOVERNMENT ENTERPRISES	-1	-4	2	-3	-6	-5	-2	-	-	-7
1.	FEDERAL	-1	-4	2	-3	-6	-5	-2	-	-	-7
X	FEDERAL GOVERNMENT	207	2411	700	4429	7747	1980	362	1491	2070	5903
	(OF WHICH CSB'S ARE)	-102	-264	-353	2762	2043	-987	-537	-511	462	-1573
	CHANGE IN ASSETS	206	2407	702	4426	7741	1975	360	1491	2070	5896
I&II	PERSONS AND UNINCORPORATED BUSINESS	-119	-211	-182	2917	2405	-265	-111	83	920	627
	(OF WHICH CSB'S ARE)	-102	-264	-353	2762	2043	-987	-537	-511	462	-1573
III	NON-FINANCIAL PRIVATE CORPORATIONS	2	4	-	30	36	18	-32	5	8	-1
IV	NON-FINANCIAL GOVERNMENT ENTERPRISES	8	-16	4	5	1	8	5	4	9	26
1.	FEDERAL	-11	-4	9	2	-4	8	1	3	4	16
2.	PROVINCIAL	19	-12	-5	3	5	-	4	1	5	10
3.	LOCAL	-	-	-	-	-	-	-	-	-	-
V	THE MONETARY AUTHORITIES	108	402	197	-80	627	262	-119	820	-86	877
1.	BANK OF CANADA	108	402	197	-80	627	262	-119	820	-86	877
VI	BANKS AND NEAR-BANKS	116	70	205	-224	167	132	-422	-91	-262	-643
1.	CHARTERED BANKS	-3	32	171	-473	-273	-38	-393	-121	-361	-913
2.	NEAR-BANKS	119	38	34	245	440	170	-29	30	99	270
2.1.	QUEBEC SAVINGS BANKS	3	7	-5	22	27	-22	-12	-3	16	-21
2.2.	CREDIT UNIONS AND CAISSES POPULAIRES ...	68	4	19	163	254	74	-23	12	-57	6
2.3.	TRUST COMPANIES	42	24	19	22	107	117	3	20	131	271
2.4.	MORTGAGE LOAN COMPANIES	6	3	1	42	52	1	3	1	9	14
VII	INSURANCE COMPANIES AND PENSION FUNDS	137	294	304	551	1286	839	525	319	1249	2922
1.	LIFE BUSINESS OF LIFE INSURANCE COMPANIES AND FRATERNAL BENEFIT SOCIETIES	85	140	113	156	454	241	104	-13	315	647
2.	SEGREGATED FUNDS OF LIFE INSURANCE COMPANIES	22	23	75	24	144	57	104	31	154	346
3.	TRUSTEED PENSION PLANS	30	131	116	371	648	541	317	301	780	1939
VIII	OTHER PRIVATE FINANCIAL INSTITUTIONS	18	166	88	91	363	196	105	103	104	508
1.	INVESTMENT DEALERS	-81	13	10	-58	-116	58	79	8	-53	92
2.	MUTUAL FUNDS	15	6	1	-2	20	21	5	4	38	68
3.	FIRE AND CASUALTY INSURANCE COMPANIES	80	143	82	138	443	98	12	58	99	267
4.	MORTGAGE INVESTMENT TRUST CORPORATIONS ...	-	-	-	-	-	-	-	-	-	-
5.	SALES FINANCE AND CONSUMER LOAN COM- PANIES	-	-1	-10	-	-11	-	-	-	-	-
6.	ACCIDENT AND SICKNESS BRANCHES OF LIFE INSURANCE COMPANIES	4	5	5	14	28	18	6	25	21	70
7.	OTHER, N.E.I.	-	-	-	-1	-1	1	3	8	-1	11
IX	PUBLIC FINANCIAL INSTITUTIONS	-39	11	-6	10	-24	-207	18	-47	-76	-312
1.	FEDERAL	-16	13	7	-46	-42	-134	-75	-107	-93	-409
2.	PROVINCIAL	-23	-2	-13	56	18	-73	93	60	17	97
X	FEDERAL GOVERNMENT	-6	25	15	-40	-6	36	34	36	36	142
XI	PROVINCIAL AND LOCAL GOVERNMENTS AND HOSPITALS	32	122	99	233	486	142	126	48	48	364
1.	PROVINCIAL GOVERNMENTS	37	121	94	217	469	136	111	33	45	325
2.	LOCAL GOVERNMENTS	-5	1	5	16	17	6	15	15	3	39
3.	HOSPITALS	-	-	-	-	-	-	-	-	-	-
XII	SOCIAL SECURITY FUNDS	2	5	3	2	12	2	9	4	3	18
1.	CANADA PENSION PLAN	2	5	3	2	12	2	9	4	3	18
XIII	REST OF THE WORLD	-53	1535	-25	931	2388	812	222	207	117	1358

TABLEAU 3-31. CATEGORIES PAR ANNEES ET TRIMESTRES
OBLIGATIONS FEDERALES, OPERATIONS PAR SECTEURS ET SOUS-SECTEURS
(COMPTES FINANCIERS, CATEGORIES 3421 ET 2421)

1980					1981					SOUS- SEC- TEURS
I	II	III	IV	ANNEE	I	II	III	IV	ANNEE	
MILLIONS DE DOLLARS										
1330	-54	1616	3563	6455	217	-617	844	11743	12187	VARIATION DU PASSIF
-2	-1	-1	-1	-5	-302	2	-3	-14	-317	ENTREPRISES PUBLIQUES NON FINANCIERES IV
-2	-1	-1	-1	-5	-302	2	-3	-14	-317	FEDERALES 1.
1332	-53	1617	3564	6460	519	-619	847	11757	12504	ADMINISTRATION PUBLIQUE FEDERALE X
-516	-1653	-169	1610	-728	-2058	-1104	-611	11249	7477	(DONT LES C D'E DU C)
1330	-54	1616	3563	6455	217	-617	844	11743	12187	VARIATION DES ACTIFS
-293	-1075	5	2044	681	-1194	-1180	-144	11452	8934	PARTICULIERS ET ENTREPRISES NON CONSTITUEES EN SOCIETES I&II
-516	-1653	-169	1610	-728	-2058	-1104	-611	11249	7477	(DONT LES C D'E DU C)
-9	-4	2	3	-8	5	-4	-11	-3	-13	SOCIETES PRIVEES NON FINANCIERES III
27	18	2	29	76	-8	-6	24	-30	-20	ENTREPRISES PUBLIQUES NON FINANCIERES IV
40	-3	-7	21	51	-17	-	16	-16	-17	FEDERALES 1.
-13	21	9	8	25	9	-6	8	-14	-3	PROVINCIALES 2.
-	-	-	-	-	-	-	-	-	-	LOCALES 3.
529	10	434	257	1230	613	103	303	108	1127	LES AUTORITES MONETAIRES V
529	10	434	257	1230	613	103	303	108	1127	BANQUE DU CANADA 1.
12	-319	125	-239	-421	1	-299	-62	-633	-993	BANQUES ET QUASI-BANQUES VI
-348	-271	-68	-277	-964	-182	-248	-39	-452	-921	BANQUES A CHARTE 1.
360	-48	193	38	543	183	-51	-23	-181	-72	QUASI-BANQUES 2.
-10	-	4	10	4	2	-	-	-4	-2	BANQUES D'EPARGNE DU QUEBEC 2.1.
210	-15	29	49	273	83	-60	-18	-9	-4	CAISSES POPULAIRES ET CAISSES D'EPARGNE ET DE CREDIT 2.2.
142	-23	100	-45	174	84	30	-5	-145	-36	SOCIETES DE FIDUCIE 2.3.
18	-10	60	24	92	14	-21	-	-23	-30	SOCIETES DE PRETS HYPOTHECAIRES 2.4.
772	410	344	844	2370	572	382	336	132	1422	SOCIETES D'ASSURANCE ET REGIMES DE PENSION ... VII
239	45	15	168	467	179	158	69	-53	353	LES OPERATIONS EN ASSURANCE-VIE DES SOCIETES D'ASSURANCE-VIE ET DE SECOURS MUTUELS ... 1.
100	52	32	22	206	69	-38	17	-7	41	LES CAISSES SEPARÉES DES SOCIETES D'ASSURANCE-VIE 2.
433	313	297	654	1697	324	262	250	192	1028	REGIMES DE PENSION FIDUCIE 3.
48	412	27	13	500	115	16	43	79	253	AUTRES INSTITUTIONS FINANCIERES PRIVEES VIII
-54	241	-134	-84	-31	96	-39	-65	29	21	COURTIERS EN VALEURS MOBILIERES 1.
17	116	-7	4	130	-23	-10	-13	14	-32	FONDS MUTUELS 2.
63	46	101	99	309	29	49	106	27	211	SOCIETES D'ASSURANCE-INCENDIE ET RISQUES DIVERS 3.
-	-	-	-	-	-	-	-	-	-	SOCIETES DE FIDUCIE DE PLACEMENT HYPOTHE- CAIRES 4.
-	-	-	-	-	-	-	-	7	7	SOCIETES DE FINANCEMENT DE VENTES ET PRETS A LA CONSOMMATION 5.
18	6	14	26	64	20	15	10	3	48	DIVISIONS D'ASSURANCE-ACCIDENT ET D'ASSURANCE - MALADIE DES SOCIETES D'ASSURANCE-VIE ... 6.
4	3	53	-32	28	-7	1	5	-1	-2	AUTRES, N.C.A. 7.
-20	34	151	-41	124	-30	-38	-39	-5	-112	INSTITUTIONS FINANCIERES PUBLIQUES IX
1	-14	14	-9	-8	9	-10	-	1	-	FEDERALES 1.
-21	48	137	-32	132	-39	-28	-39	-6	-112	PROVINCIALES 2.
-36	-184	39	32	-149	31	-69	30	26	18	ADMINISTRATION PUBLIQUE FEDERALE X
133	442	145	146	866	-197	91	96	22	12	ADMINISTRATIONS PUBLIQUES PROVINCIALES ET LOCALES ET HOPITAUX XI
116	418	129	162	825	-199	66	73	51	-9	ADMINISTRATIONS PUBLIQUES PROVINCIALES 1.
17	24	16	-16	41	2	25	23	-29	21	ADMINISTRATIONS PUBLIQUES LOCALES 2.
-	-	-	-	-	-	-	-	-	-	HOPITAUX 3.
2	14	4	3	23	2	6	4	3	15	CAISSES DE SECURITE SOCIALE XII
2	14	4	3	23	2	6	4	3	15	REGIME DE PENSIONS DU CANADA 1.
165	188	338	472	1163	307	381	264	592	1544	RESTE DU MONDE XIII

TABLE 3-32. CATEGORIES, QUARTERLY AND ANNUALLY
 PROVINCIAL GOVERNMENT BONDS, SECTOR AND SUBSECTOR TRANSACTIONS
 (FINANCIAL ACCOUNTS, CATEGORIES 3422 AND 2422)

SEC- TOR	SUB- SECTOR	1978					1979				
		I	II	III	IV	ANNUAL	I	II	III	IV	ANNUAL
		MILLIONS OF DOLLARS									
	CHANGE IN LIABILITIES	1550	2734	1503	1778	7565	1976	2629	458	1813	6876
IV	NON-FINANCIAL GOVERNMENT ENTERPRISES	489	962	722	461	2634	623	1265	132	790	2810
2.	PROVINCIAL	489	962	722	461	2634	623	1265	132	790	2810
IX	PUBLIC FINANCIAL INSTITUTIONS	69	70	69	71	279	132	72	38	74	316
2.	PROVINCIAL	69	70	69	71	279	132	72	38	74	316
XI	PROVINCIAL AND LOCAL GOVERNMENTS AND HOSPITALS	992	1702	712	1246	4652	1221	1292	288	949	3750
1.	PROVINCIAL GOVERNMENTS	992	1702	712	1246	4652	1221	1292	288	949	3750
	CHANGE IN ASSETS	1550	2734	1503	1778	7565	1976	2629	458	1813	6876
VI	PERSONS AND UNINCORPORATED BUSINESS	-186	143	206	333	496	-357	428	221	730	1022
III	NON-FINANCIAL PRIVATE CORPORATIONS	-16	-1	-4	-4	-25	10	2	-14	-1	-3
IV	NON-FINANCIAL GOVERNMENT ENTERPRISES	31	-3	-40	26	14	13	11	7	-5	26
1.	FEDERAL	-	-	-	-	-	-	-	-	-	
2.	PROVINCIAL	31	-3	-40	26	14	13	11	7	-5	26
3.	LOCAL	-	-	-	-	-	-	-	-	-	
VI	BANKS AND NEAR-BANKS	71	72	71	-112	102	74	58	-20	-175	-63
1.	CHARTERED BANKS	-3	-3	24	-44	-26	28	-36	-11	-79	-98
2.	NEAR-BANKS	74	75	47	-68	128	46	94	-9	-96	35
2.1.	QUEBEC SAVINGS BANKS	-	4	-1	2	5	1	-3	1	-6	-7
2.2.	CREDIT UNIONS AND CAISSES POPULAIRES ...	82	56	46	-57	127	46	94	11	-87	64
2.3.	TRUST COMPANIES	-8	13	5	-7	3	-1	4	-16	2	-11
2.4.	MORTGAGE LOAN COMPANIES	-	2	-3	-6	-7	-	-1	-5	-5	-11
VII	INSURANCE COMPANIES AND PENSION FUNDS	766	502	271	455	1994	732	528	181	145	1586
1.	LIFE BUSINESS OF LIFE INSURANCE COMPANIES AND FRATERNAL BENEFIT SOCIETIES	57	183	27	74	341	95	27	1	-42	81
2.	SEGREGATED FUNDS OF LIFE INSURANCE COMPANIES	-6	33	-2	-15	10	13	26	13	-10	42
3.	TRUSTEED PENSION PLANS	715	286	246	396	1643	624	475	167	197	1463
VIII	OTHER PRIVATE FINANCIAL INSTITUTIONS	26	33	61	14	134	117	24	19	-57	94
1.	INVESTMENT DEALERS	-4	-16	-	-10	-30	24	2	-18	6	14
2.	MUTUAL FUNDS	9	6	5	-4	16	7	-14	-	-	-7
3.	FIRE AND CASUALTY INSURANCE COMPANIES	20	39	59	23	141	72	25	17	-75	39
4.	MORTGAGE INVESTMENT TRUST CORPORATIONS ...	-	-	-	-	-	-	-	-	-	-
5.	SALES FINANCE AND CONSUMER LOAN COM- PANIES	-	-1	-8	-	-9	-	-	-	-	-
6.	ACCIDENT AND SICKNESS BRANCHES OF LIFE INSURANCE COMPANIES	1	6	4	7	18	15	8	12	13	48
7.	OTHER, N.E.I.	-	-1	1	-2	-2	-1	3	-1	-1	-
IX	PUBLIC FINANCIAL INSTITUTIONS	117	129	138	206	590	140	308	102	300	850
1.	FEDERAL	-	-	-	-	-	-	-	-	-	-
2.	PROVINCIAL	117	129	138	206	590	140	308	102	300	850
X	FEDERAL GOVERNMENT	-2	2	2	-	2	-	-	1	-	1
XI	PROVINCIAL AND LOCAL GOVERNMENTS AND HOSPITALS	198	201	244	438	1081	212	253	-489	431	407
1.	PROVINCIAL GOVERNMENTS	195	194	232	450	1071	202	253	-486	428	397
2.	LOCAL GOVERNMENTS	3	7	12	-12	10	10	-	-3	3	10
3.	HOSPITALS	-	-	-	-	-	-	-	-	-	-
XII	SOCIAL SECURITY FUNDS	237	662	434	329	1662	284	757	463	392	1896
1.	CANADA PENSION PLAN	237	662	434	329	1662	284	757	463	392	1896
XIII	REST OF THE WORLD	308	994	120	93	1515	751	260	-4	53	1060

TABLEAU 3-32. CATEGORIES PAR ANNEES ET TRIMESTRES
OBLIGATIONS PROVINCIALES, OPERATIONS PAR SECTEURS ET SOUS-SECTEURS
(COMPTES FINANCIERS, CATEGORIES 3422 ET 2422)

1980					1981					Sous- Secteurs
I	II	III	IV	ANNEE	I	II	III	IV	ANNEE	
MILLIONS DE DOLLARS										
2023	3526	1263	2424	9236	2135	2505	3601	4257	12498	VARIATION DU PASSIF
1091	1370	490	636	3587	826	419	1829	1558	4632	ENTREPRISES PUBLIQUES NON FINANCIERES IV
1091	1370	490	636	3587	826	419	1829	1558	4632	PROVINCIALES 2.
94	59	48	220	421	164	40	261	265	730	INSTITUTIONS FINANCIERES PUBLIQUES IX
94	59	48	220	421	164	40	261	265	730	PROVINCIALES 2.
838	2097	725	1568	5228	1145	2046	1511	2434	7136	ADMINISTRATIONS PUBLIQUES PROVINCIALES ET LOCALES ET HOPITAUX XI
838	2097	725	1568	5228	1145	2046	1511	2434	7136	ADMINISTRATIONS PUBLIQUES PROVINCIALES 1.
2023	3526	1263	2424	9236	2135	2505	3601	4257	12498	VARIATION DES ACTIFS
-103	1398	-320	-333	642	-350	-311	367	-615	-909	PARTICULIERS ET ENTREPRISES NON CONSTITUEES EN SOCIETES I&II
9	1	20	-19	11	-4	-27	-1	4	-28	SOCIETES PRIVEES NON FINANCIERES III
32	-15	9	15	41	47	4	-6	14	59	ENTREPRISES PUBLIQUES NON FINANCIERES IV
-	-	-	-	-	-	-	-	-	-	FEDERALES 1.
32	-15	9	15	41	47	4	-6	14	59	PROVINCIALES 2.
-	-	-	-	-	-	-	-	-	-	LOCALES 3.
227	143	50	11	431	40	61	-139	222	184	BANQUES ET QUASI-BANQUES VI
26	-3	-1	10	32	-17	-42	-31	188	98	BANQUES A CHARTRE 1.
201	146	51	1	399	57	103	-108	34	86	QUASI-BANQUES 2.
-6	-2	-1	3	-6	10	-7	-4	72	71	BANQUES D'EPARGNE DU QUEBEC 2.1.
122	-2	18	-37	101	34	58	-75	-39	-22	CAISSES POPULAIRES ET CAISSES D'EPARGNE ET DE CREDIT 2.2.
84	147	37	30	298	14	32	-29	2	19	SOCIETES DE FIDUCIE 2.3.
1	3	-3	5	6	-1	20	-	-1	18	SOCIETES DE PRETS HYPOTHECAIRES 2.4.
729	560	181	814	2284	720	692	160	402	1974	SOCIETES D'ASSURANCE ET REGIMES DE PENSION ... VII
85	-3	-39	104	147	45	106	-1	-22	128	LES OPERATIONS EN ASSURANCE-VIE DES SOCIETES D'ASSURANCE-VIE ET DE SECOURS MUTUELS ... 1.
1	49	5	36	91	41	44	1	-2	84	LES CAISSES SEPARÉES DES SOCIETES D'ASSURANCE-VIE 2.
643	514	215	674	2046	634	542	160	426	1762	REGIMES DE PENSION FIDUCIE 3.
-8	55	-26	14	35	72	4	-21	14	69	AUTRES INSTITUTIONS FINANCIERES PRIVEES VIII
-25	25	18	-14	4	11	-22	-5	-4	-20	COURTIERS EN VALEURS MOBILIERES 1.
9	10	-4	8	23	5	10	-1	-4	10	FONDS MUTUELS 2.
14	6	-43	-	-23	34	-3	-20	14	25	SOCIETES D'ASSURANCE-INCENDIE ET RISQUES DIVERS 3.
-	-	-	-	-	-	-	-	-	-	SOCIETES DE FIDUCIE DE PLACEMENT HYPOTHECAIRES 4.
-	-	-	-	-	-	-	-	-	-	SOCIETES DE FINANCEMENT DE VENTES ET PRETS A LA CONSOMMATION 5.
-6	15	-	22	31	16	9	3	9	37	DIVISIONS D'ASSURANCE-ACCIDENT ET D'ASSURANCE - MALADIE DES SOCIETES D'ASSURANCE-VIE ... 6.
-	-1	3	-2	-	6	10	2	-1	17	AUTRES, N.C.A. 7.
104	257	291	334	986	320	166	16	260	762	INSTITUTIONS FINANCIERES PUBLIQUES IX
-	-	-	-	-	-	-	-	-	-	FEDERALES 1.
104	257	291	334	986	320	166	16	260	762	PROVINCIALES 2.
1	1	-1	-4	-3	1	-	-4	4	1	ADMINISTRATION PUBLIQUE FEDERALE X
627	-40	716	899	2202	629	584	826	829	2868	ADMINISTRATIONS PUBLIQUES PROVINCIALES ET LOCALES ET HOPITAUX XI
632	-45	716	892	2195	645	578	825	833	2881	ADMINISTRATIONS PUBLIQUES PROVINCIALES 1.
-5	5	-	7	7	-16	6	1	-4	-13	ADMINISTRATIONS PUBLIQUES LOCALES 2.
-	-	-	-	-	-	-	-	-	-	HOPITAUX 3.
239	800	497	365	1901	296	901	548	451	2196	CAISSES DE SECURITE SOCIALE XII
239	800	497	365	1901	296	901	548	451	2196	REGIME DE PENSIONS DU CANADA 1.
166	366	-154	328	706	364	431	1855	2672	5322	RESTE DU MONDE XIII

TABLE 3-33. CATEGORIES, QUARTERLY AND ANNUALLY
MUNICIPAL GOVERNMENT BONDS, SECTOR AND SUBSECTOR TRANSACTIONS
(FINANCIAL ACCOUNTS, CATEGORIES 3423 AND 2423)

SEC- SUB- TOR SECTOR	1978					1979					
	I	II	III	IV	ANNUAL	I	II	III	IV	ANNUAL	
	MILLIONS OF DOLLARS										
	CHANGE IN LIABILITIES	306	257	237	376	1176	229	188	-402	473	488
IV	NON-FINANCIAL GOVERNMENT ENTERPRISES	-2	-2	-2	-3	-9	-2	-	-	-2	-4
3.	LOCAL	-2	-2	-2	-3	-9	-2	-	-	-2	-4
XI	PROVINCIAL AND LOCAL GOVERNMENTS AND HOSPITALS	308	259	239	379	1185	231	188	-402	475	492
2.	LOCAL GOVERNMENTS	308	259	239	379	1185	231	188	-402	475	492
	CHANGE IN ASSETS	306	257	237	376	1176	229	188	-402	473	488
I&II	PERSONS AND UNINCORPORATED BUSINESS	-85	82	26	417	440	75	95	76	280	526
III	NON-FINANCIAL PRIVATE CORPORATIONS	-	-2	-1	-	-3	-	5	-8	24	21
IV	NON-FINANCIAL GOVERNMENT ENTERPRISES	-	-	-	-	-	5	-	-	7	12
1.	FEDERAL	-	-	-	-	-	-	-	-	-2	-2
2.	PROVINCIAL	-	-	-	-	-	5	-	-	9	14
3.	LOCAL	-	-	-	-	-	-	-	-	-	-
VI	BANKS AND NEAR-BANKS	139	4	14	-114	43	60	-12	-46	-146	-144
1.	CHARTERED BANKS	1	-14	13	-22	-22	-	4	-22	-46	-64
2.	NEAR-BANKS	138	18	1	-92	65	60	-16	-24	-100	-80
2.1.	QUEBEC SAVINGS BANKS	4	-	2	-2	4	-3	-6	-2	-8	-19
2.2.	CREDIT UNIONS AND CAISSES POPULAIRES ...	132	14	-2	-103	41	38	-8	-14	-123	-107
2.3.	TRUST COMPANIES	2	2	1	13	18	25	-1	-8	31	47
2.4.	MORTGAGE LOAN COMPANIES	-	2	-	-	2	-	-1	-	-	-1
VII	INSURANCE COMPANIES AND PENSION FUNDS	55	61	68	-41	143	49	15	75	125	264
1.	LIFE BUSINESS OF LIFE INSURANCE COMPANIES AND FRATERNAL BENEFIT SOCIETIES	23	11	10	-6	38	29	-10	28	22	69
2.	SEGREGATED FUNDS OF LIFE INSURANCE COMPANIES	1	2	1	5	9	1	4	3	2	10
3.	TRUSTEED PENSION PLANS	31	48	57	-40	96	19	21	44	101	185
VIII	OTHER PRIVATE FINANCIAL INSTITUTIONS	4	1	17	1	23	-2	13	5	-6	10
1.	INVESTMENT DEALERS	-1	-6	5	-12	-14	-5	8	-2	-2	-1
2.	MUTUAL FUNDS	1	-1	2	-1	1	2	-1	-	2	3
3.	FIRE AND CASUALTY INSURANCE COMPANIES	-	6	8	8	22	1	-1	7	-2	5
4.	MORTGAGE INVESTMENT TRUST CORPORATIONS ...	-	-	-	-	-	-	-	-	-	-
5.	SALES FINANCE AND CONSUMER LOAN COMPANIES	-	-	-	-	-	-	-	-	-	-
6.	ACCIDENT AND SICKNESS BRANCHES OF LIFE INSURANCE COMPANIES	3	-	2	3	8	4	4	3	-3	8
7.	OTHER, N.E.I.	1	2	-	3	6	-4	3	-3	-1	-5
IX	PUBLIC FINANCIAL INSTITUTIONS	24	-16	-	6	14	3	-1	16	16	34
1.	FEDERAL	-	-	-	-	-	-	-	-	-	-
2.	PROVINCIAL	24	-16	-	6	14	3	-1	16	16	34
X	FEDERAL GOVERNMENT	-	-	-	-	-	-	-	-	-	-
XI	PROVINCIAL AND LOCAL GOVERNMENTS AND HOSPITALS	174	112	103	216	605	102	99	-424	262	39
1.	PROVINCIAL GOVERNMENTS	150	73	171	225	619	72	103	-454	298	19
2.	LOCAL GOVERNMENTS	24	39	-68	-9	-14	30	-4	30	-36	20
3.	HOSPITALS	-	-	-	-	-	-	-	-	-	-
XIII	REST OF THE WORLD	-5	15	10	-105	-89	-63	-26	-96	-89	-274

TABLEAU 3-33. CATEGORIES PAR ANNEES ET TRIMESTRES
OBLIGATIONS MUNICIPALES, OPERATIONS PAR SECTEURS ET SOUS-SECTEURS
(COMPTES FINANCIERS, CATEGORIES 3423 ET 2423)

1980					1981					SOUS- SEC- SEC- TEURS TEURS
I	II	III	IV	ANNEE	I	II	III	IV	ANNEE	
MILLIONS DE DOLLARS										
150	99	387	512	1148	-22	315	348	513	1154	VARIATION DU PASSIF
-2	-	-	-2	-4	-2	-	-	-	-2	ENTREPRISES PUBLIQUES NON FINANCIERES
-2	-	-	-2	-4	-2	-	-	-	-2	LOCALES
152	99	387	514	1152	-20	315	348	513	1156	ADMINISTRATIONS PUBLIQUES PROVINCIALES ET
152	99	387	514	1152	-20	315	348	513	1156	LOCALES ET HOPITAUX
150	99	387	512	1148	-22	315	348	513	1154	ADMINISTRATIONS PUBLIQUES LOCALES
VARIATION DES ACTIFS										
-25	-30	202	94	241	-204	28	62	-41	-155	PARTICULIERS ET ENTREPRISES NON CONSTITUES
-58	-2	-5	-3	-68	2	13	-3	-	12	EN SOCIETES
3	-1	-	-	2	-	8	-	-1	7	SOCIETES PRIVEES NON FINANCIERES
1	-	-	-	1	-	-	-	-1	-1	ENTREPRISES PUBLIQUES NON FINANCIERES
2	-1	-	-	1	-	8	-	-	8	FEDERALES
-	-	-	-	-	-	-	-	-	-	PROVINCIALES
-33	-26	-26	-78	-163	-25	-114	-74	-52	-265	LOCALES
-23	-19	-5	-23	-70	-36	-25	-20	-20	-101	BANQUES ET QUASI-BANQUES
-10	-7	-21	-55	-93	11	-89	-54	-32	-164	BANQUES A CHARTE
-1	-7	-	-2	-10	25	-34	-4	-21	-34	QUASI-BANQUES
-28	-12	-26	-48	-114	-23	-53	-55	-29	-160	BANQUES D'EPARGNE DU QUEBEC
17	7	7	-3	28	8	-2	6	18	30	CAISSES POPULAIRES ET CAISSES D'EPARGNE ET
2	5	-2	-2	3	1	-	-1	-	-	DE CREDIT
57	69	75	26	227	66	94	61	35	256	SOCIETES DE FIDUCIE
18	24	9	32	83	8	33	22	17	80	SOCIETES DE PRETS HYPOTHECAIRES
5	4	3	6	18	21	4	-1	4	28	SOCIETES D'ASSURANCE ET REGIMES DE PENSION ...
34	41	63	-12	126	37	57	40	14	148	LES OPERATIONS EN ASSURANCE-VIE DES SOCIETES
10	-11	7	19	25	14	-9	-15	-1	-11	D'ASSURANCE-VIE ET DE SECOURS MUTUELS ...
9	-11	3	-	1	3	-3	-12	2	-10	LES CAISSES SEPARÉES DES SOCIETES
2	-2	-	-1	-1	-	-1	-1	-1	-3	D'ASSURANCE-VIE
-1	-	4	14	17	-6	-1	-1	-7	-15	REGIMES DE PENSION FIDUCIE
-	-	-	-	-	-	-	-	-	-	AUTRES INSTITUTIONS FINANCIERES PRIVEES
-	2	-	5	7	17	-7	-1	6	15	COURTIERS EN VALEURS MOBILIERES
-	-	-	1	1	-	3	-	-1	2	FONDS MUTUELS
26	48	-47	6	33	-	15	10	9	34	SOCIETES D'ASSURANCE-INCENDIE ET RISQUES
-	-	-	-	-	-	-	-	-	-	DIVERS
26	48	-47	6	33	-	15	10	9	34	SOCIETES DE FIDUCIE DE PLACEMENT HYPOTHE-
-	-	-	-	-	-	-	-	-	-	CAIRES
178	82	292	417	969	155	194	334	353	1036	SOCIETES DE FINANCEMENT DE VENTES ET PRETS
140	115	209	492	956	125	213	311	379	1028	A LA CONSOMMATION
38	-33	83	-75	13	30	-19	23	-26	8	DIVISIONS D'ASSURANCE-ACCIDENT ET D'ASSURANCE
-	-	-	-	-	-	-	-	-	-	- MALADIE DES SOCIETES D'ASSURANCE-VIE ...
-8	-30	-111	31	-118	-30	86	-27	211	240	AUTRES, N.C.A.
										INSTITUTIONS FINANCIERES PUBLIQUES
										FEDERALES
										PROVINCIALES
										ADMINISTRATION PUBLIQUE FEDERALE
										ADMINISTRATIONS PUBLIQUES PROVINCIALES ET
										LOCALES ET HOPITAUX
										ADMINISTRATIONS PUBLIQUES PROVINCIALES
										ADMINISTRATIONS PUBLIQUES LOCALES
										HOPITAUX
										RESTE DU MONDE

TABLE 3-34. CATEGORIES, QUARTERLY AND ANNUALLY
OTHER CANADIAN BONDS, SECTOR AND SUBSECTOR TRANSACTIONS
(FINANCIAL ACCOUNTS, CATEGORIES 3424 AND 2424)

SEC- TOR	SUB- SECTOR	1978					1979					
		I	II	III	IV	ANNUAL	I	II	III	IV	ANNUAL	
		MILLIONS OF DOLLARS										
		CHANGE IN LIABILITIES	1052	998	418	486	2954	553	659	1052	196	2460
I&II		PERSONS AND UNINCORPORATED BUSINESS	3	4	6	-18	-5	15	1	8	-1	23
III		NON-FINANCIAL PRIVATE CORPORATIONS	434	429	237	463	1563	13	28	309	124	474
IV		NON-FINANCIAL GOVERNMENT ENTERPRISES	132	78	1	-59	152	-13	-	173	-8	152
1.		FEDERAL	132	78	1	-59	152	-13	-	173	-8	152
2.		PROVINCIAL	-	-	-	-	-	-	-	-	-	-
VI		BANKS AND NEAR-BANKS	136	187	1	-20	304	118	360	188	-9	657
1.		CHARTERED BANKS	107	83	29	-1	218	145	344	46	-50	485
2.		NEAR-BANKS	29	104	-28	-19	86	-27	16	142	41	172
2.2.		CREDIT UNIONS AND CASSSES POPULAIRES ...	-	-	-26	4	3	-1	-	-	-3	-4
2.3.		TRUST COMPANIES	25	-	-	-	-	-1	-	-	-	-1
2.4.		MORTGAGE LOAN COMPANIES	4	104	-2	-23	83	-25	16	142	44	177
VIII		OTHER PRIVATE FINANCIAL INSTITUTIONS	284	263	-34	58	571	77	174	161	10	422
4.		MORTGAGE INVESTMENT TRUST CORPORATIONS ...	-	-47	-7	-74	-128	4	-5	-17	-10	-28
5.		SALES FINANCE AND CONSUMER LOAN COM- PANIES	158	204	16	-74	304	44	72	-23	70	163
7.		OTHER, N.E.I.	126	106	-43	206	355	29	107	201	-50	287
IX		PUBLIC FINANCIAL INSTITUTIONS	57	22	192	47	318	329	81	198	65	673
1.		FEDERAL	57	22	192	47	318	329	81	198	65	673
XI		PROVINCIAL AND LOCAL GOVERNMENTS AND HOSPITALS	6	15	15	15	51	14	15	15	15	59
3.		HOSPITALS	6	15	15	15	51	14	15	15	15	59
		CHANGE IN ASSETS	1052	998	418	486	2954	553	659	1052	196	2460
I&II		PERSONS AND UNINCORPORATED BUSINESS	-355	-340	-318	-304	-1317	-152	-613	132	425	-208
III		NON-FINANCIAL PRIVATE CORPORATIONS	76	38	76	-139	51	8	43	93	-98	46
IV		NON-FINANCIAL GOVERNMENT ENTERPRISES	22	1	15	-40	-2	-4	-3	25	15	37
1.		FEDERAL	8	-	-7	-1	-	-1	-	-	-	-1
2.		PROVINCIAL	14	1	22	-35	-2	-3	-3	25	19	38
3.		LOCAL	-	-	-	-	-	-	-	-	-	-
VI		BANKS AND NEAR-BANKS	258	583	280	597	1718	196	620	-490	85	411
1.		CHARTERED BANKS	167	495	241	631	1534	16	110	-488	146	-216
2.		NEAR-BANKS	91	88	39	-34	184	180	510	-2	-61	627
2.1.		QUEBEC SAVINGS BANKS	1	1	3	4	9	95	10	-1	-8	96
2.2.		CREDIT UNIONS AND CASSSES POPULAIRES ...	59	23	30	-31	81	36	97	88	-145	76
2.3.		TRUST COMPANIES	18	38	2	-1	57	44	235	-68	101	312
2.4.		MORTGAGE LOAN COMPANIES	13	26	4	-6	37	5	168	-21	-9	143
VII		INSURANCE COMPANIES AND PENSION FUNDS ...	311	376	157	249	1053	169	197	307	-19	654
1.		LIFE BUSINESS OF LIFE INSURANCE COMPANIES AND FRATERNAL BENEFIT SOCIETIES	165	129	10	226	530	137	102	140	-14	365
2.		SEGREGATED FUNDS OF LIFE INSURANCE COMPANIES	25	34	29	2	90	-1	29	40	-23	45
3.		TRUSTEED PENSION PLANS	121	213	118	21	473	33	66	127	18	244
VIII		OTHER PRIVATE FINANCIAL INSTITUTIONS	42	-9	52	-17	68	33	-44	45	-96	-62
1.		INVESTMENT DEALERS	-7	-5	30	-13	5	-18	14	-10	13	-1
2.		MUTUAL FUNDS	7	5	9	-5	16	-1	1	6	4	10
3.		FIRE AND CASUALTY INSURANCE COMPANIES ...	15	-36	27	-39	-33	-19	-31	-	-21	-71
4.		MORTGAGE INVESTMENT TRUST CORPORATIONS ...	-	-	6	-	6	2	2	-	-	4
5.		SALES FINANCE AND CONSUMER LOAN COM- PANIES	-	-	-	-	-	-	-	-	-	-
6.		ACCIDENT AND SICKNESS BRANCHES OF LIFE INSURANCE COMPANIES	14	2	5	13	34	20	11	19	1	51
7.		OTHER, N.E.I.	13	25	-25	27	40	49	-41	30	-93	-55
IX		PUBLIC FINANCIAL INSTITUTIONS	71	-3	-42	-25	-3	2	133	39	33	207
1.		FEDERAL	71	-3	-42	-29	-3	2	133	39	25	199
2.		PROVINCIAL	-	-	-	-	-	-	-	-	-	-
X		FEDERAL GOVERNMENT	-4	-4	-2	2	-8	-1	1	1	-	1
XI		PROVINCIAL AND LOCAL GOVERNMENTS AND HOSPITALS	-4	44	13	44	97	3	5	135	-12	131
1.		PROVINCIAL GOVERNMENTS	41	42	1	24	108	30	16	20	35	101
2.		LOCAL GOVERNMENTS	-52	-2	8	16	-30	-30	-15	111	-51	15
3.		HOSPITALS	7	4	4	4	19	3	4	4	4	15
XIII		REST OF THE WORLD	635	312	187	123	1257	299	320	765	-141	1243

TABLE 3-35. CATEGORIES, QUARTERLY AND ANNUALLY
LIFE INSURANCE AND PENSIONS, SECTOR AND SUBSECTOR TRANSACTIONS
(FINANCIAL ACCOUNTS, CATEGORIES 3430 AND 2430)

SEC- TOR	SUB- SECTOR	1978					1979					
		I	II	III	IV	ANNUAL	I	II	III	IV	ANNUAL	
		MILLIONS OF DOLLARS										
		CHANGE IN LIABILITIES	2322	2022	1961	2765	9070	3001	2510	2419	3778	11708
VII		INSURANCE COMPANIES AND PENSION FUNDS ...	2320	1915	1913	2710	8858	2882	2485	2377	3710	11454
1.		LIFE BUSINESS OF LIFE INSURANCE COMPANIES AND FRATERNAL BENEFIT SOCIETIES	857	575	678	756	2866	1118	657	771	944	3490
2.		SEGREGATED FUNDS OF LIFE INSURANCE COMPANIES	138	161	185	145	609	204	175	145	103	627
3.		TRUSTEED PENSION PLANS	1325	1199	1050	1809	5383	1560	1653	1461	2663	7337
VIII		OTHER PRIVATE FINANCIAL INSTITUTIONS	42	46	71	78	237	59	49	67	92	267
6.		ACCIDENT AND SICKNESS BRANCHES OF LIFE INSURANCE COMPANIES	42	46	71	78	237	59	49	67	92	267
X		FEDERAL GOVERNMENT	-40	61	-23	-23	-25	60	-24	-25	-24	-13
		CHANGE IN ASSETS	2322	2022	1961	2765	9070	3001	2510	2419	3778	11708
I&II		PERSONS AND UNINCORPORATED BUSINESS	2322	2022	1961	2765	9070	3001	2510	2419	3778	11708

TABLEAU 3-34. CATEGORIES PAR ANNEES ET TRIMESTRES
AUTRES OBLIGATIONS CANADIENNES, OPERATIONS PAR SECTEURS ET SOUS-SECTEURS
(COMPTES FINANCIERS, CATEGORIES 3424 ET 2424)

1980					1981					SEC-	SOUS-
I	II	III	IV	ANNEE	I	II	III	IV	ANNEE	TEURS	SEC-
MILLIONS DE DOLLARS											
467	1054	1463	737	3721	1392	2111	1256	4075	8834		
8	17	16	31	72	1	-8	-26	-14	-47		
-30	484	1020	667	2141	783	1296	934	2658	5671		
2	24	1	-39	-12	219	258	6	651	1134		
2	24	1	-39	-12	219	258	6	651	1134		
-101	216	90	186	391	-65	407	234	680	1256		
-1	49	10	217	275	54	252	169	711	1186		
-100	167	80	-31	116	-119	155	65	-31	70		
-	100	-	10	110	10	-	-	-	10		
-100	67	80	-41	6	-125	155	65	-59	36		
125	271	42	-179	259	126	-81	64	240	349		
-8	19	-1	-9	1	-	-41	-14	-4	-59		
-42	176	-112	-165	-143	-47	9	-107	222	77		
175	76	155	-5	401	173	-49	185	22	331		
449	294	279	60	1082	324	233	44	-146	455		
449	294	279	60	1082	324	233	44	-146	455		
14	-252	15	11	-212	4	6	-	6	16		
14	-252	15	11	-212	4	6	-	6	16		
467	1054	1463	737	3721	1392	2111	1256	4075	8834		
-442	-302	403	101	-240	-142	264	-260	-289	-427		
-39	-16	4	-71	-122	-264	20	-11	36	-219		
89	-65	91	-152	-37	32	39	6	58	135		
89	-65	91	-152	-37	32	39	6	58	135		
-41	-144	82	248	145	545	311	560	1576	2992		
-107	-270	-190	51	-516	26	179	392	1154	1751		
66	126	272	197	661	519	132	168	422	1241		
-5	-4	1	-1	-9	-1	-1	15	-26	-13		
64	25	59	-46	102	21	31	48	153	253		
15	153	111	224	503	365	11	127	226	729		
-8	-48	101	20	65	134	91	-22	69	272		
330	419	443	309	1501	431	349	404	514	1698		
392	177	130	118	817	246	195	204	362	1007		
-47	72	-9	-1	15	19	15	16	-4	46		
-15	170	322	192	689	166	139	184	156	645		
-76	24	7	-48	-93	57	22	10	47	136		
-34	32	-7	-20	-29	14	-5	-30	24	3		
-10	-7	-1	-1	-19	-1	9	-6	-4	-2		
-49	-9	52	-26	-32	23	-30	39	-14	18		
-1	-3	-3	-	-7	-4	-	-1	-	-5		
-	-	-	-	-	-	-	-	-	-		
3	23	19	7	52	17	20	14	44	95		
15	-12	-53	-8	-58	8	28	-6	-3	27		
142	327	-325	-50	94	-75	-10	-51	27	-109		
142	327	-325	-54	90	-81	-1	-50	27	-105		
-1	2	2	1	4	-2	-1	1	-	-2		
11	-	69	96	176	-19	-7	-11	33	-4		
10	-	67	7	84	12	24	6	10	52		
-2	-4	-2	85	77	-34	-35	-21	19	-71		
3	4	4	4	15	3	4	4	4	15		
494	809	687	303	2293	829	1124	608	2073	4634		
VARIATION DU PASSIF											
PARTICULIERS ET ENTREPRISES NON CONSTITUEES											
EN SOCIETES										ICII	
SOCIETES PRIVEES NON FINANCIERES										III	
ENTREPRISES PUBLIQUES NON FINANCIERES										IV	
FEDERALES										1.	
PROVINCIALES										2.	
LOCALES										3.	
BANQUES ET QUASI-BANQUES										VI	
BANQUES A CHARTE										1.	
QUASI-BANQUES										2.	
CAISSES POPULAIRES ET CAISSES D'EPARGNE ET DE CREDIT										2.2.	
SOCIETES DE FIDUCIE										2.3.	
SOCIETES DE PRETS HYPOTHECAIRES										2.4.	
AUTRES INSTITUTIONS FINANCIERES PRIVEES										VIII	
SOCIETES DE FIDUCIE DE PLACEMENT HYPOTHE-											
CAIRES										4.	
SOCIETES DE FINANCEMENT DE VENTES ET PRETS A LA CONSOMMATION										5.	
AUTRES, N.C.A.										7.	
INSTITUTIONS FINANCIERES PUBLIQUES										IX	
FEDERALES										1.	
ADMINISTRATIONS PUBLIQUES PROVINCIALES ET LOCALES ET HOPITAUX										XI	
HOPITAUX										3.	
VARIATION DES ACTIFS											
PARTICULIERS ET ENTREPRISES NON CONSTITUEES											
EN SOCIETES										ICII	
SOCIETES PRIVEES NON FINANCIERES										III	
ENTREPRISES PUBLIQUES NON FINANCIERES										IV	
FEDERALES										1.	
PROVINCIALES										2.	
LOCALES										3.	
BANQUES ET QUASI-BANQUES										VI	
BANQUES A CHARTE										1.	
QUASI-BANQUES										2.	
BANQUES D'EPARGNE DU QUEBEC										2.1.	
CAISSES POPULAIRES ET CAISSES D'EPARGNE ET DE CREDIT										2.2.	
SOCIETES DE FIDUCIE										2.3.	
SOCIETES DE PRETS HYPOTHECAIRES										2.4.	
SOCIETES D'ASSURANCE ET REGIMES DE PENSION										VII	
LES OPERATIONS EN ASSURANCE-VIE DES SOCIETES D'ASSURANCE-VIE ET DE SECOURS MUTUELS ...										1.	
LES CAISSES SEPARÉES DES SOCIETES D'ASSURANCE-VIE										2.	
REGIMES DE PENSION FIDUCIE										3.	
AUTRES INSTITUTIONS FINANCIERES PRIVEES										VIII	
COURTIERS EN VALEURS MOBILIERES										1.	
FONDS MUTUELS										2.	
DIVERS D'ASSURANCE-INCENDIE ET RISQUES										3.	
SOCIETES DE FIDUCIE DE PLACEMENT HYPOTHE-											
CAIRES										4.	
SOCIETES DE FINANCEMENT DE VENTES ET PRETS A LA CONSOMMATION										5.	
DIVISIONS D'ASSURANCE-ACCIDENT ET D'ASSURANCE - MALADIE DES SOCIETES D'ASSURANCE-VIE ...										6.	
AUTRES, N.C.A.										7.	
INSTITUTIONS FINANCIERES PUBLIQUES										IX	
FEDERALES										1.	
PROVINCIALES										2.	
ADMINISTRATION PUBLIQUE FEDERALE										X	
ADMINISTRATIONS PUBLIQUES PROVINCIALES ET LOCALES ET HOPITAUX										XI	
ADMINISTRATIONS PUBLIQUES PROVINCIALES										1.	
ADMINISTRATIONS PUBLIQUES LOCALES										2.	
HOPITAUX										3.	
RESTE DU MONDE										XIII	

TABLEAU 3-35. CATEGORIES PAR ANNEES ET TRIMESTRES
ASSURANCES-VIE ET RENTES, OPERATIONS PAR SECTEURS ET SOUS-SECTEURS
(COMPTES FINANCIERS, CATEGORIES 3430 ET 2430)

1980					1981					SEC-	SOUS-
I	II	III	IV	ANNEE	I	II	III	IV	ANNEE	TEURS	SEC-
MILLIONS DE DOLLARS											
3342	2925	2927	4450	13644	3912	3626	3033	3642	14213		
3238	2888	2900	4425	13451	3791	3575	2957	3685	14008		
1031	884	844	986	3745	1359	1084	933	1167	4543		
181	220	277	262	940	268	89	257	178	792		
2026	1784	1779	3177	8766	2164	2402	1767	2340	8673		
45	61	51	49	206	64	75	100	-16	223		
45	61	51	49	206	64	75	100	-16	223		
59	-24	-24	-24	-13	57	-24	-24	-27	-18		
3342	2925	2927	4450	13644	3912	3626	3033	3642	14213		
VARIATION DU PASSIF											
SOCIETES D'ASSURANCE ET REGIMES DE PENSION										VII	
LES OPERATIONS EN ASSURANCE-VIE DES SOCIETES D'ASSURANCE-VIE ET DE SECOURS MUTUELS ...										1.	
LES CAISSES SEPARÉES DES SOCIETES D'ASSURANCE-VIE										2.	
REGIMES DE PENSION FIDUCIE										3.	
AUTRES INSTITUTIONS FINANCIERES PRIVEES										VIII	
DIVISIONS D'ASSURANCE-ACCIDENT ET D'ASSURANCE - MALADIE DES SOCIETES D'ASSURANCE-VIE ...										6.	
ADMINISTRATION PUBLIQUE FEDERALE										X	
VARIATION DES ACTIFS											
PARTICULIERS ET ENTREPRISES NON CONSTITUEES											
EN SOCIETES										ICII	
3342	2925	2927	4450	13644	3912	3626	3033	3642	14213		

TABLE 3-39. CATEGORIES, QUARTERLY AND ANNUALLY
CORPORATE CLAIMS AND STOCKS, SECTOR AND SUBSECTOR TRANSACTIONS
(FINANCIAL ACCOUNTS, CATEGORIES 3512, 3520 AND 2512, 2520)

SEC- TOR	SUB- SECTOR	1978					1979				
		I	II	III	IV	ANNUAL	I	II	III	IV	ANNUAL
		MILLIONS OF DOLLARS									
	CHANGE IN LIABILITIES	1315	2668	2912	6807	13702	2808	3834	4512	3335	14489
III	NON-FINANCIAL PRIVATE CORPORATIONS	397	1285	1700	2866	6248	2135	1421	1652	2078	7286
IV	NON-FINANCIAL GOVERNMENT ENTERPRISES	519	4	54	1474	2051	-5	-2	1	-22	-28
1.	FEDERAL	514	-2	54	1474	2040	-5	-2	1	-22	-28
2.	PROVINCIAL	5	6	-	-	11	-	-	-	-	-
VI	BANKS AND NEAR-BANKS	61	98	55	423	637	395	753	40	508	1696
1.	CHARTERED BANKS	2	117	-6	265	382	354	738	-6	391	1477
2.	NEAR-BANKS	59	-19	61	154	255	41	15	46	117	219
2.1.	QUEBEC SAVINGS BANKS	-	-	-	-	-	-	1	-	-	1
2.3.	TRUST COMPANIES	-1	74	34	13	120	-26	42	48	77	141
2.4.	MORTGAGE LOAN COMPANIES	60	-93	27	141	135	67	-28	-2	40	77
VII	INSURANCE COMPANIES AND PENSION FUNDS	5	9	-	-13	1	7	-19	-13	24	-1
1.	LIFE BUSINESS OF LIFE INSURANCE COMPANIES AND FRATERNAL BENEFIT SOCIETIES	5	9	-	-13	1	7	-19	-13	24	-1
VIII	OTHER PRIVATE FINANCIAL INSTITUTIONS	85	580	230	207	1102	489	307	810	697	2303
1.	INVESTMENT DEALERS	-1	1	-2	4	2	30	-19	-7	11	16
2.	MUTUAL FUNDS	230	77	37	25	369	83	16	17	55	171
3.	FIRE AND CASUALTY INSURANCE COMPANIES	34	43	-12	30	95	17	1	1	-3	16
4.	MORTGAGE INVESTMENT TRUST CORPORATIONS	87	19	66	-45	127	14	56	-29	3	44
5.	SALES FINANCE AND CONSUMER LOAN COM- PANIES	-129	53	92	-35	-23	167	-19	176	201	605
6.	ACCIDENT AND SICKNESS BRANCHES OF LIFE INSURANCE COMPANIES	-	-13	-6	-4	-23	-2	-9	1	34	-3
7.	OTHER, N.E.I.	-136	400	55	236	555	180	280	651	373	1454
IX	PUBLIC FINANCIAL INSTITUTIONS	-	-	-	-	-	-	-	-	-	-
1.	FEDERAL	-	-	-	-	-	-	-	-	-	-
2.	PROVINCIAL	-	-	-	-	-	-	-	-	-	-
XIII	REST OF THE WORLD	248	692	873	1850	3663	-213	1374	2022	50	3233
	CHANGE IN ASSETS	1315	2668	2912	6807	13702	2808	3834	4512	3335	14489
I&II	PERSONS AND UNINCORPORATED BUSINESS	-214	166	-213	-177	-438	511	-533	-163	-142	-327
III	NON-FINANCIAL PRIVATE CORPORATIONS	424	1273	1124	1392	4213	1970	2133	1854	1760	7717
IV	NON-FINANCIAL GOVERNMENT ENTERPRISES	4	-1	16	892	911	700	19	5	54	778
1.	FEDERAL	4	-1	16	892	911	700	19	4	49	772
2.	PROVINCIAL	-	-	-	-	-	-	-	1	5	6
VI	BANKS AND NEAR-BANKS	1186	630	1113	4981	7910	-212	753	1619	-895	1265
1.	CHARTERED BANKS	1010	495	988	4623	7116	-287	647	1472	-915	917
2.	NEAR-BANKS	176	135	125	358	794	75	106	147	20	348
2.1.	QUEBEC SAVINGS BANKS	-	-	-	-	-	-	-	-	-	-
2.2.	CREDIT UNIONS AND CAISSES POPULAIRES	15	4	7	10	36	-2	5	-3	-4	-4
2.3.	TRUST COMPANIES	127	137	54	207	525	17	117	64	-53	145
2.4.	MORTGAGE LOAN COMPANIES	34	-6	64	141	233	60	-16	86	77	207
VII	INSURANCE COMPANIES AND PENSION FUNDS	41	207	167	66	481	134	67	304	298	803
1.	LIFE BUSINESS OF LIFE INSURANCE COMPANIES AND FRATERNAL BENEFIT SOCIETIES	52	87	59	141	339	-2	3	116	2	119
2.	SEGREGATED FUNDS OF LIFE INSURANCE COMPANIES	-30	-	10	-5	-25	-30	-47	-56	-57	-190
3.	TRUSTEED PENSION PLANS	19	120	98	-70	167	166	111	244	353	874
VIII	OTHER PRIVATE FINANCIAL INSTITUTIONS	-202	356	403	182	739	-128	868	204	745	1689
1.	INVESTMENT DEALERS	-17	7	5	4	-1	-	-7	15	-8	-
2.	MUTUAL FUNDS	-45	-51	-62	-51	-209	-57	-37	-57	-23	-174
3.	FIRE AND CASUALTY INSURANCE COMPANIES	4	33	39	54	130	54	14	22	50	140
4.	MORTGAGE INVESTMENT TRUST CORPORATIONS	66	12	59	-69	68	11	52	-34	-2	27
5.	SALES FINANCE AND CONSUMER LOAN COM- PANIES	-	38	112	104	254	13	226	-263	111	87
6.	ACCIDENT AND SICKNESS BRANCHES OF LIFE INSURANCE COMPANIES	1	4	7	7	19	2	3	9	-10	4
7.	OTHER, N.E.I.	-211	313	243	133	478	-151	617	512	627	1605
IX	PUBLIC FINANCIAL INSTITUTIONS	-49	1	-15	68	5	24	-7	63	20	100
1.	FEDERAL	-	-	-	-	-	5	-	12	26	43
2.	PROVINCIAL	-49	1	-15	68	5	19	-7	51	-6	57
X	FEDERAL GOVERNMENT	-24	15	-2	11	-	-	-2	-1	-	-3
XI	PROVINCIAL AND LOCAL GOVERNMENTS AND HOSPITALS	-23	3	5	4	-11	3	5	3	10	21
1.	PROVINCIAL GOVERNMENTS	-24	1	2	1	-20	-	3	-3	7	10
3.	HOSPITALS	1	2	3	3	9	3	2	3	3	11
XIII	REST OF THE WORLD	172	18	314	-612	-108	-194	531	624	1485	2446

NOTE: THE TOTAL OF CHANGES IN CATEGORY 3512 PLUS 3520 IS EQUAL TO THE TOTAL IN CATEGORY 2512 PLUS 2520 SINCE SHARE ISSUES REPORTED UNDER 3520 BY THE LIABILITY HOLDER MAY BE REPORTED UNDER 2512 BY THE ASSET HOLDER.

TABLEAU 3-39. CATEGORIES PAR ANNEES ET TRIMESTRES
 CREANCES, ENGAGEMENTS ET ACTIONS DES ENTREPRISES ASSOCIEES, OPERATIONS PAR SECTEURS ET SOUS-SECTEURS
 (COMPTES FINANCIERS, CATEGORIES 3512, 3520 ET 2512, 2520)

1980					1981					SEC-TEURS	SOUS-TEURS
I	II	III	IV	ANNEE	I	II	III	IV	ANNEE		
MILLIONS DE DOLLARS											
5204	5475	5176	7163	23018	7407	10258	8748	7087	33500	VARIATION DU PASSIF	
1563	2551	2032	2253	8399	3360	3450	1741	2005	10556	SOCIETES PRIVEES NON FINANCIERES III	
-	5	-	-35	-30	-	2	-	-	2	ENTREPRISES PUBLIQUES NON FINANCIERES IV	
-	5	-	-35	-30	-	2	-	-	2	FEDERALES 1.	
-	5	-	-35	-30	-	2	-	-	2	PROVINCIALES 2.	
550	1563	-8	1101	3206	4341	2472	3367	2302	12482	BANQUES ET QUASI-BANQUES VI	
459	1398	-228	1008	2637	4255	2374	3347	2142	12118	BANQUES A CHARTRE 1.	
91	165	220	93	569	86	98	20	160	364	QUASI-BANQUES 2.	
-	-	-	-	-	-	-	-	-	-	BANQUES D'EPARGNE DU QUEBEC 2.1.	
31	50	114	67	262	69	42	10	77	198	SOCIETES DE FIDUCIE 2.3.	
60	115	106	26	307	17	56	10	83	166	SOCIETES DE PRETS HYPOTHECAIRES 2.4.	
-17	-11	-1	-6	-35	-12	25	2	-45	-30	SOCIETES D'ASSURANCE ET REGIMES DE PENSION ... VII	
-17	-11	-1	-6	-35	-12	25	2	-45	-30	LES OPERATIONS EN ASSURANCE-VIE DES SOCIETES D'ASSURANCE-VIE ET DE SECOURS MUTUELS ... 1.	
528	304	332	800	1964	399	152	1794	1057	3402	AUTRES INSTITUTIONS FINANCIERES PRIVEES VIII	
17	63	-89	20	11	-1	-	13	-11	1	COURTIERS EN VALEURS MOBILIERES 1.	
87	-21	61	114	241	226	-32	-	34	228	FONDS MUTUELS 2.	
40	6	10	69	125	30	35	44	5	114	SOCIETES D'ASSURANCE-INCENDIE ET RISQUES 3.	
1	68	-1	-26	42	-45	-39	-179	-96	-359	DIVERS 3.	
-31	67	-123	280	193	-103	283	-89	347	438	SOCIETES DE FIDUCIE DE PLACEMENT HYPOTHECAIRES 4.	
-3	4	-6	53	48	7	-10	-3	98	92	SOCIETES DE FINANCEMENT DE VENTES ET PRETS A LA CONSOMMATION 5.	
417	117	480	290	1304	285	-85	2008	680	2888	DIVISIONS D'ASSURANCE-ACCIDENT ET D'ASSURANCE - MALADIE DES SOCIETES D'ASSURANCE-VIE ... 6.	
-	-	-	300	300	-	-	-	-	-	AUTRES, N.C.A. 7.	
-	-	-	300	300	-	-	-	-	-	INSTITUTIONS FINANCIERES PUBLIQUES IX	
-	-	-	300	300	-	-	-	-	-	FEDERALES 1.	
-	-	-	300	300	-	-	-	-	-	PROVINCIALES 2.	
2580	1063	2821	2750	9214	-681	4157	1844	1768	7088	RESTE DU MONDE XIII	
5204	5475	5176	7163	23018	7407	10258	8748	7087	33500	VARIATION DES ACTIFS	
-1155	368	-49	256	-580	930	-2242	-1374	-850	-3536	PARTICULIERS ET ENTREPRISES NON CONSTITUEES EN SOCIETES 1611	
1933	1719	1383	2716	7751	2691	6636	2806	3766	15899	SOCIETES PRIVEES NON FINANCIERES III	
33	33	-4	43	105	102	982	82	12	1178	ENTREPRISES PUBLIQUES NON FINANCIERES IV	
31	33	-4	43	103	102	982	83	13	1180	FEDERALES 1.	
2	-	-	-	2	-	-	-1	-1	-2	PROVINCIALES 2.	
2182	791	2343	2254	7570	-1250	4110	995	1252	5107	BANQUES ET QUASI-BANQUES VI	
2042	625	2255	1877	6799	-1375	4011	883	1040	4559	BANQUES A CHARTRE 1.	
140	166	88	377	771	125	99	112	212	548	QUASI-BANQUES 2.	
-	-	-	-	-	-	-	-	18	18	BANQUES D'EPARGNE DU QUEBEC 2.1.	
14	19	-14	392	411	35	11	85	30	161	CAISSES POPULAIRES ET CAISSES D'EPARGNE ET DE CREDIT 2.2.	
117	112	63	105	397	111	147	39	94	391	SOCIETES DE FIDUCIE 2.3.	
9	35	39	-120	-37	-21	-59	-12	70	-22	SOCIETES DE PRETS HYPOTHECAIRES 2.4.	
335	350	629	1178	2492	800	831	115	582	2328	SOCIETES D'ASSURANCE ET REGIMES DE PENSION ... VII	
-40	20	82	61	123	162	90	-74	75	253	LES OPERATIONS EN ASSURANCE-VIE DES SOCIETES D'ASSURANCE-VIE ET DE SECOURS MUTUELS ... 1.	
-20	51	103	18	152	34	41	-27	37	85	LES CAISSES SEPARÉES DES SOCIETES D'ASSURANCE-VIE 2.	
395	279	444	1099	2217	604	700	216	470	1990	REGIMES DE PENSION FIDUCIE 3.	
466	213	152	200	1031	544	1410	2962	1586	6502	AUTRES INSTITUTIONS FINANCIERES PRIVEES VIII	
70	-49	-16	53	58	-4	25	25	-56	-10	COURTIERS EN VALEURS MOBILIERES 1.	
-40	28	-54	14	-52	128	75	11	40	254	FONDS MUTUELS 2.	
40	25	23	45	133	17	-80	-105	-15	-183	SOCIETES D'ASSURANCE-INCENDIE ET RISQUES 3.	
2	66	25	-27	66	-82	-39	-70	-134	-285	DIVERS 3.	
-1	-8	-23	-26	-58	-7	72	-50	44	59	SOCIETES DE FIDUCIE DE PLACEMENT HYPOTHECAIRES 4.	
3	4	2	7	16	3	4	-2	6	11	SOCIETES DE FINANCEMENT DE VENTES ET PRETS A LA CONSOMMATION 5.	
392	147	195	134	868	449	1353	3153	1701	6656	DIVISIONS D'ASSURANCE-ACCIDENT ET D'ASSURANCE - MALADIE DES SOCIETES D'ASSURANCE-VIE ... 6.	
40	17	108	66	231	77	60	191	45	373	AUTRES, N.C.A. 7.	
-	-	40	32	72	-5	10	1	3	9	INSTITUTIONS FINANCIERES PUBLIQUES IX	
40	17	68	34	159	82	50	190	42	364	FEDERALES 1.	
-1	2	1	-	2	1	1	-1	-	1	PROVINCIALES 2.	
12	2	3	6	23	3	2	8	655	668	ADMINISTRATION PUBLIQUE FEDERALE X	
9	-	-	3	12	-	-	5	652	657	ADMINISTRATIONS PUBLIQUES PROVINCIALES ET LOCALES ET HOPITAUX XI	
3	-2	3	3	11	3	2	3	5	11	ADMINISTRATIONS PUBLIQUES PROVINCIALES 1.	
1359	1980	610	444	4393	3509	-1532	2964	39	4980	HOPITAUX 3.	
										RESTE DU MONDE XIII	

NOTA: LA VARIATION TOTALE DES CATEGORIES 3512 ET 3520 EQUIVAUT A LA VARIATION TOTALE DES CATEGORIES 2512 ET 2520, PUISQUE LES ACTIONS DECLAREES A LA CATEGORIE 3520 PAR L'EMETTEUR PEUVENT ETRE DECLAREES A LA CATEGORIE 2512 PAR LE SOUSCRIPTEUR.

TABLE 3-40. CATEGORIES, QUARTERLY AND ANNUALLY
STOCKS, SECTOR AND SUBSECTOR TRANSACTIONS
(FINANCIAL ACCOUNTS, CATEGORIES 3520 AND 2520)

SEC- TOR	SUB- SECTOR	1978					1979				
		I	II	III	IV	ANNUAL	I	II	III	IV	ANNUAL
MILLIONS OF DOLLARS											
	CHANGE IN LIABILITIES	1314	2053	1139	4168	8674	1518	1615	1342	2365	6840
III	NON-FINANCIAL PRIVATE CORPORATIONS	412	1384	816	2170	4782	1207	1270	1086	1697	5260
IV	NON-FINANCIAL GOVERNMENT ENTERPRISES	574	4	54	1474	2106	-5	-2	-1	-22	-30
1.	FEDERAL	569	-2	54	1474	2095	-5	-2	-1	-22	-30
2.	PROVINCIAL	5	6	-	-	11	-	-	-	-	-
VI	BANKS AND NEAR-BANKS	31	225	90	156	502	111	164	30	158	463
1.	CHARTERED BANKS	2	117	84	68	271	83	132	18	34	267
2.	NEAR-BANKS	29	108	6	88	231	28	32	12	124	196
2.1.	QUEBEC SAVINGS BANKS	-	-	-	-	-	-	1	-	-	1
2.3.	TRUST COMPANIES	1	92	4	18	115	13	20	5	88	126
2.4.	MORTGAGE LOAN COMPANIES	28	16	2	70	116	15	11	7	36	69
VII	INSURANCE COMPANIES AND PENSION FUNDS	2	2	2	2	8	-	1	-	1	2
1.	LIFE BUSINESS OF LIFE INSURANCE COMPANIES AND FRATERNAL BENEFIT SOCIETIES	2	2	2	2	8	-	1	-	1	2
VIII	OTHER PRIVATE FINANCIAL INSTITUTIONS	295	438	177	366	1276	205	182	227	531	1145
1.	INVESTMENT DEALERS	-	-	-	3	3	5	1	-2	4	8
2.	MUTUAL FUNDS	230	77	37	25	369	83	16	17	55	171
3.	FIRE AND CASUALTY INSURANCE COMPANIES	10	41	15	33	99	17	-7	-	8	18
4.	MORTGAGE INVESTMENT TRUST CORPORATIONS	23	7	11	24	65	3	4	5	5	17
5.	SALES FINANCE AND CONSUMER LOAN COM- PANIES	-1	4	-4	10	9	22	-9	1	17	31
7.	OTHER, N.E.I.	33	309	118	271	731	75	177	206	442	900
IX	PUBLIC FINANCIAL INSTITUTIONS	-	-	-	-	-	-	-	-	-	-
1.	FEDERAL	-	-	-	-	-	-	-	-	-	-
2.	PROVINCIAL	-	-	-	-	-	-	-	-	-	-
	CHANGE IN ASSETS	985	656	745	4599	6985	794	992	1114	239	3139
I&II	PERSONS AND UNINCORPORATED BUSINESS	-214	166	-213	-177	-438	511	-533	-163	-142	-327
III	NON-FINANCIAL PRIVATE CORPORATIONS	30	62	-63	416	445	157	697	184	-256	782
IV	NON-FINANCIAL GOVERNMENT ENTERPRISES	1	3	3	743	750	749	5	2	9	765
1.	FEDERAL	1	3	3	743	750	749	5	1	4	759
2.	PROVINCIAL	-	-	-	-	-	-	-	1	5	6
VI	BANKS AND NEAR-BANKS	1125	443	683	3543	5754	81	127	200	-61	347
1.	CHARTERED BANKS	995	339	590	3263	5187	-20	31	46	-62	-5
2.	NEAR-BANKS	130	104	93	280	607	101	96	154	1	352
2.1.	QUEBEC SAVINGS BANKS	-	-	-	-	-	-	-	-	-	-
2.2.	CREDIT UNIONS AND CAISSES POPULAIRES	7	-1	1	6	15	-20	-5	2	-5	-28
2.3.	TRUST COMPANIES	77	94	56	211	438	64	127	114	-45	260
2.4.	MORTGAGE LOAN COMPANIES	46	11	36	61	154	57	-26	38	51	120
VII	INSURANCE COMPANIES AND PENSION FUNDS	34	200	169	30	433	143	37	295	297	772
1.	LIFE BUSINESS OF LIFE INSURANCE COMPANIES AND FRATERNAL BENEFIT SOCIETIES	45	80	61	105	291	7	-27	107	1	88
2.	SEGREGATED FUNDS OF LIFE INSURANCE COMPANIES	-30	-	10	-5	-25	-30	-47	-56	-57	-190
3.	TRUSTED PENSION PLANS	19	120	98	-70	167	166	111	244	353	874
VIII	OTHER PRIVATE FINANCIAL INSTITUTIONS	-59	-12	-8	-81	-160	-28	173	-159	-117	-131
1.	INVESTMENT DEALERS	-15	3	10	4	2	-3	-8	15	-7	-3
2.	MUTUAL FUNDS	-45	-51	-62	-51	-209	-57	-37	-57	-23	-174
3.	FIRE AND CASUALTY INSURANCE COMPANIES	3	31	38	58	130	54	12	21	28	115
4.	MORTGAGE INVESTMENT TRUST CORPORATIONS	-	-	-	-	-	-	-	-	-	-
5.	SALES FINANCE AND CONSUMER LOAN COM- PANIES	-	-	-	1	1	-1	-5	-	-	-6
6.	ACCIDENT AND SICKNESS BRANCHES OF LIFE INSURANCE COMPANIES	1	4	7	7	19	2	3	9	-10	4
7.	OTHER, N.E.I.	-3	1	-1	-100	-103	-23	208	-147	-105	-67
IX	PUBLIC FINANCIAL INSTITUTIONS	-49	1	-15	68	5	24	-7	51	-7	61
1.	FEDERAL	-	-	-	-	-	5	-	-	-1	4
2.	PROVINCIAL	-49	1	-15	68	5	19	-7	51	-6	57
X	FEDERAL GOVERNMENT	-24	15	-2	11	-	-	-2	-1	-	-3
XI	PROVINCIAL AND LOCAL GOVERNMENTS AND HOSPITALS	-23	3	5	4	-11	3	5	3	10	21
1.	PROVINCIAL GOVERNMENTS	-24	1	2	1	-20	-	3	-	7	10
3.	HOSPITALS	1	2	3	3	9	3	2	3	3	11
XIII	REST OF THE WORLD	-50	-59	-27	-135	-271	-335	-43	539	364	525

NOTE: THE TOTAL OF CHANGES IN CATEGORY 3512 PLUS 3520 IS EQUAL TO THE TOTAL IN CATEGORY 2512 PLUS 2520 SINCE SHARE ISSUES REPORTED UNDER 3520 BY THE LIABILITY HOLDER MAY BE REPORTED UNDER 2512 BY THE ASSET HOLDER.

TABLEAU 3-40. CATEGORIES PAR ANNEES ET TRIMESTRES
ACTIONS, OPERATIONS PAR SECTEURS ET SOUS-SECTEURS
(COMPTES FINANCIERS, CATEGORIES 3520 ET 2520)

1980					1981					SEC- SEC- TEURS	SOUS- SEC- TEURS
I	II	III	IV	ANNEE	I	II	III	IV	ANNEE		
MILLIONS DE DOLLARS											
1437	2454	1136	2676	7703	3462	2297	2892	3071	11722	VARIATION DU PASSIF	
1143	2249	513	1658	5563	2559	1541	765	1778	6643	SOCIETES PRIVEES NON FINANCIERES	III
-	-	-	-35	-35	-	1	-	-	1	ENTREPRISES PUBLIQUES NON FINANCIERES	IV
-	-	-	-35	-35	-	1	-	-	1	FEDERALES	1.
-	-	-	-	-	-	-	-	-	-	PROVINCIALES	2.
127	248	151	250	776	618	401	197	619	1835	BANQUES ET QUASI-BANQUES	VI
44	128	30	165	367	579	335	104	460	1478	BANQUES A CHARTE	1.
83	120	121	85	409	39	66	93	159	357	QUASI-BANQUES	2.
-	-	-	-	-	-	-	-	-	-	BANQUES D'EPARGNE DU QUEBEC	2.1.
45	14	6	60	125	59	29	40	104	232	SOCIETES DE FIDUCIE	2.2.
38	106	115	25	284	-20	37	53	55	125	SOCIETES DE PRETS HYPOTHECAIRES	2.3.
2	2	2	1	7	2	2	2	1	7	SOCIETES DE PRETS HYPOTHECAIRES	2.4.
2	2	2	1	7	2	2	2	1	7	SOCIETES D'ASSURANCE ET REGIMES DE PENSION ...	VII
165	-45	470	502	1092	283	352	1928	673	3236	LES OPERATIONS EN ASSURANCE-VIE DES SOCIETES D'ASSURANCE-VIE ET DE SECOURS MUTUELS ...	1.
-	-1	-1	5	3	2	1	3	-	6	AUTRES INSTITUTIONS FINANCIERES PRIVEES	VIII
87	-21	61	114	241	226	-32	-3	34	228	COURTIERS EN VALEURS MOBILIERES	1.
11	14	6	36	67	25	21	12	46	104	FONDS MUTUELS	2.
-	-	-	1	1	-3	-	6	-72	-69	SOCIETES D'ASSURANCE-INCEMDIE ET RISQUES DIVERS	3.
-	1	-	76	77	-	75	-4	9	80	SOCIETES DE FIDUCIE DE PLACEMENT HYPOTHE- CAIRES	4.
67	-38	404	270	703	33	287	1911	656	2887	SOCIETES DE FINANCEMENT DE VENTES ET PRETS A LA CONSOMMATION	5.
-	-	-	300	300	-	-	-	-	-	AUTRES, N.C.A.	7.
-	-	-	300	300	-	-	-	-	-	INSTITUTIONS FINANCIERES PUBLIQUES	IX
-	-	-	-	-	-	-	-	-	-	FEDERALES	1.
-	-	-	-	-	-	-	-	-	-	PROVINCIALES	2.
986	1212	1420	1307	4925	756	1108	976	769	3609	VARIATION DES ACTIFS	
-1155	368	-49	256	-580	930	-2242	-1374	-850	-3536	PARTICULIERS ET ENTREPRISES NON CONSTITUEES EN SOCIETES	I&II
19	225	200	266	710	92	-32	468	-313	215	SOCIETES PRIVEES NON FINANCIERES	VII
16	1	2	1	20	-	-	30	12	42	ENTREPRISES PUBLIQUES NON FINANCIERES	IV
14	1	2	1	18	-	-	31	13	44	FEDERALES	1.
2	-	-	-	2	-	-	-1	-1	-2	PROVINCIALES	2.
-58	127	15	-45	39	-40	171	302	284	717	BANQUES ET QUASI-BANQUES	VI
-165	42	-80	-	-183	-102	138	222	136	394	BANQUES A CHARTE	1.
107	85	75	-45	222	62	33	80	148	323	QUASI-BANQUES	2.
-	-	-	-	-	-	-	-	18	18	BANQUES D'EPARGNE DU QUEBEC	2.1.
27	-1	-13	-1	12	28	2	44	18	92	CAISSES POPULAIRES ET CAISSES D'EPARGNE ET DE CREDIT	2.2.
70	84	55	70	279	79	108	51	41	279	SOCIETES DE FIDUCIE	2.3.
10	2	33	-114	-69	-45	-77	-15	71	-66	SOCIETES DE PRETS HYPOTHECAIRES	2.4.
315	346	607	1150	2418	758	840	147	524	2269	SOCIETES D'ASSURANCE ET REGIMES DE PENSION ...	VII
-60	16	60	33	49	120	99	-42	17	194	LES OPERATIONS EN ASSURANCE-VIE DES SOCIETES D'ASSURANCE-VIE ET DE SECOURS MUTUELS ...	1.
-20	51	103	18	152	34	41	-27	37	85	LES CAISSES SEPARÉES DES SOCIETES D'ASSURANCE-VIE	2.
395	279	444	1099	2217	604	700	216	470	1990	REGIMES DE PENSION FIDUCIE	3.
-15	57	-68	61	35	276	367	-270	-208	165	AUTRES INSTITUTIONS FINANCIERES PRIVEES	VIII
65	-47	-17	53	54	-7	25	27	-92	-47	COURTIERS EN VALEURS MOBILIERES	1.
-40	28	-54	14	-52	128	75	11	40	254	FONDS MUTUELS	2.
62	-8	29	35	118	12	-71	-102	-29	-190	SOCIETES D'ASSURANCE-INCEMDIE ET RISQUES DIVERS	3.
-	-	-	-	-	-	-	-	-	-	SOCIETES DE FIDUCIE DE PLACEMENT HYPOTHE- CAIRES	4.
9	-	-	-	9	-	53	-	-1	52	SOCIETES DE FINANCEMENT DE VENTES ET PRETS A LA CONSOMMATION	5.
-3	4	2	7	16	3	4	-2	-6	11	DIVISIONS D'ASSURANCE-ACCIDENT ET D'ASSURANCE - MALADIE DES SOCIETES D'ASSURANCE-VIE	6.
-114	80	-28	-48	-110	140	281	-204	-132	85	AUTRES, N.C.A.	7.
40	17	102	69	228	77	60	191	45	373	INSTITUTIONS FINANCIERES PUBLIQUES	IX
-	-	34	35	69	-5	10	1	3	9	FEDERALES	1.
40	17	68	34	159	82	50	190	42	364	PROVINCIALES	2.
-1	2	1	-	2	1	1	-1	-	1	ADMINISTRATION PUBLIQUE FEDERALE	X
12	2	3	6	23	3	2	8	655	668	ADMINISTRATIONS PUBLIQUES PROVINCIALES ET LOCALES ET HOPITAUX	XI
9	-	-	3	12	-	-	5	652	657	ADMINISTRATIONS PUBLIQUES PROVINCIALES	1.
3	2	3	3	11	3	2	3	3	11	HOPITAUX	3.
658	435	558	-201	1450	-411	-301	101	-230	-841	RESTE DU MONDE	XIII

NOTA: LA VARIATION TOTALE DES CATEGORIES 3512 ET 3520 EQUIVAUT A LA VARIATION TOTALE DES CATEGORIES 2512 ET 2520, PUISQUE LES ACTIONS DECLAREES A LA CATEGORIE 3520 PAR L'EMETTEUR PEUVENT ETRE DECLAREES A LA CATEGORIE 2512 PAR LE SOUSCRIPTEUR.

Year-end Outstandings
1980 and 1981

Encours à la fin de l'année
1980 et 1981

TABLEAU 4-1. ENCOURS A LA FIN DE L'ANNEE, 1980

NUMERO DE CATEGORIE	CATEGORIE D'OPERATIONS	SECTEURS				
		I. ET II. PARTICULIERS ET ENTREPRISES NON CONSTITUEES EN SOCIETES	III. SOCIETES PRIVEES NON FINANCIERES	IV. ENTREPRISES PUBLIQUES NON FINANCIERES	V. LES AUTORITES MONETAIRES	VI. BANQUES A CHARTRE
MILLIARDS DE DOLLARS						
2100	TOTAL DES ACTIFS FINANCIERS:	469748	160374	12968	21229	206007
2210	RESERVES OFFICIELLES DE LIQUIDITES INTERNATIONALES:	-	-	-	4810	-
2211	AVOIRS OFFICIELS EN OR ET EN DEVICES ETRANGERES	-	-	-	3578	-
2212	FONDS MONETAIRE INTERNATIONAL, COMPTE GENERAL	-	-	-	691	-
2213	DROITS DE TIRAGE SPECIAUX	-	-	-	541	-
2310	ARGENT LIQUIDE ET DEPOTS:	182871	22349	2535	-	28932
2311	ARGENT LIQUIDE ET DEPOTS BANCAIRES	97518	18190	2075	-	7844
2312	DEPOTS DANS LES AUTRES INSTITUTIONS	76242	817	135	-	-
2313	DEVICES ET DEPOTS ETRANGERS	9111	3342	325	-	21088
2320	COMPTES A RECEVOIR:	518	66026	3534	-	28790
2321	CREDIT A LA CONSOMMATION	518	1084	-	-	28790
2322	EFFETS COMMERCIAUX	-	64942	3534	-	-
2330	PRETS:	-	3046	1526	186	88786
2331	PRETS BANCAIRES	-	-	-	-	88786
2332	AUTRES PRETS	-	3046	1526	186	-
2340	BONS DU TRESOR FEDERAUX	2689	116	171	5433	7500
2350	PAPIER DE SOCIETES DE FINANCEMENT ET AUTRE PAPIER A COURT TERME	2001	4228	80	-	286
2410	HYPOTHEQUES	8822	3228	158	-	18457
2420	OBLIGATIONS:	37288	580	941	10541	6720
2421	OBLIGATIONS FEDERALES	24110	57	222	10541	2502
2422	OBLIGATIONS PROVINCIALES	5754	36	633	-	333
2423	OBLIGATIONS MUNICIPALES	5458	1	29	-	274
2424	AUTRES OBLIGATIONS CANADIENNES	1966	486	57	-	3611
2430	ASSURANCES-VIE ET RENTES	95962	-	-	-	-
2510	CREANCES SUR DES ENTREPRISES ASSOCIEES:	-	42720	1158	-	16543
2512	CONSTITUEES	-	42720	534	-	16543
2513	PUBLIQUES	-	-	624	-	-
2520	ACTIONS	117961	3034	87	-	7478
2530	INVESTISSEMENTS ETRANGERS	2891	885	2	-	211
2610	AUTRES ELEMENTS DE L'ACTIF FINANCIER	18745	14162	2776	259	2304
2700	RESERVES MONETAIRES OFFICIELLES (COMPENSATION) ..	-	-	-	-	-
3100	TOTAL DU PASSIF:	191647	418280	82077	21126	207518
3210	RESERVES OFFICIELLES DE LIQUIDITES INTERNATIONALES:	-	-	-	-	-
3211	AVOIRS OFFICIELS EN OR ET EN DEVICES ETRANGERES	-	-	-	-	-
3212	FONDS MONETAIRE INTERNATIONAL, COMPTE GENERAL	-	-	-	-	-
3213	DROITS DE TIRAGE SPECIAUX	-	-	-	-	-
3310	ARGENT LIQUIDE ET DEPOTS:	-	-	-	16603	187786
3311	ARGENT LIQUIDE ET DEPOTS BANCAIRES	-	-	-	16603	130922
3312	DEPOTS DANS LES AUTRES INSTITUTIONS	-	-	-	-	-
3313	DEVICES ET DEPOTS ETRANGERS	-	-	-	-	56864
3320	COMPTES A PAYER:	53174	54616	4959	-	-
3321	CREDIT A LA CONSOMMATION	44862	-	-	-	-
3322	EFFETS COMMERCIAUX	8312	54616	4959	-	-
3330	EMPRUNTS:	32318	63049	5974	-	16
3331	EMPRUNTS BANCAIRES	22605	46151	2690	-	-
3332	AUTRES EMPRUNTS	9713	16898	3284	-	16
3340	BONS DU TRESOR FEDERAUX	-	-	-	-	-
3350	PAPIER DE SOCIETES DE FINANCEMENT ET AUTRE PAPIER A COURT TERME	41	4688	261	-	-
3410	HYPOTHEQUES	105671	25483	1347	-	-
3420	OBLIGATIONS:	443	25727	36105	-	2286
3421	OBLIGATIONS FEDERALES	-	-	479	-	-
3422	OBLIGATIONS PROVINCIALES	-	-	33829	-	-
3423	OBLIGATIONS MUNICIPALES	-	-	21	-	-
3424	AUTRES OBLIGATIONS CANADIENNES	443	25727	1776	-	2286
3430	ASSURANCES-VIE ET RENTES	-	-	-	-	-
3510	ENGAGEMENTS ENVERS DES ENTREPRISES ASSOCIEES: ...	-	29413	26795	4509	5960
3512	CONSTITUEES	-	29413	5	-	5960
3513	PUBLIQUES	-	-	26790	4509	-
3520	ACTIONS	-	186880	2159	-	8642
3530	INVESTISSEMENTS ETRANGERS	-	-	-	-	-
3610	AUTRES ELEMENTS DU PASSIF	-	28424	4477	14	2828
3700	RESERVES MONETAIRES OFFICIELLES (COMPENSATION) ..	-	-	-	-	-

TABLE 4-2. END OF YEAR OUTSTANDINGS, 1981

CATEGORY NO.	TRANSACTION CATEGORY	SECTOR				
		I. AND II. PERSONS AND UNINCORPORATED BUSINESS	III. NON-FINANCIAL PRIVATE CORPORATIONS	IV. NON-FINANCIAL GOVERNMENT ENTERPRISES	V. THE MONETARY AUTHORITIES	VI. CHARTERED BANKS
MILLIONS OF DOLLARS						
2100	TOTAL FINANCIAL ASSETS	518811	186139	15145	22641	254119
2210	OFFICIAL INTERNATIONAL RESERVES:	-	-	-	5182	-
2211	OFFICIAL HOLDINGS OF GOLD AND FOREIGN EXCHANGE	-	-	-	4499	-
2212	INTERNATIONAL MONETARY FUND, GENERAL ACCOUNT ..	-	-	-	477	-
2213	SPECIAL DRAWING RIGHTS	-	-	-	206	-
2310	CURRENCY AND DEPOSITS:	214345	19017	3511	-	27550
2311	CURRENCY AND BANK DEPOSITS	117947	15712	3187	-	8308
2312	DEPOSITS IN OTHER INSTITUTIONS	85463	1114	97	-	-
2313	FOREIGN CURRENCY AND DEPOSITS	10935	2191	227	-	19242
2320	RECEIVABLES:	482	77469	3986	-	31798
2321	CONSUMER CREDIT	482	1315	-	-	31798
2322	TRADE	-	76154	3986	-	-
2330	LOANS:	-	3080	1842	38	124916
2331	BANK LOANS	-	-	-	-	124916
2332	OTHER LOANS	-	3080	1842	38	-
2340	GOVERNMENT OF CANADA TREASURY BILLS	2318	422	143	5431	8269
2350	FINANCE AND OTHER SHORT-TERM PAPER	135	3401	60	-	1748
2410	MORTGAGES	9072	4552	157	-	18249
2420	BONDS:	46821	298	1121	11669	7070
2421	GOVERNMENT OF CANADA BONDS	32978	35	203	11669	1576
2422	PROVINCIAL GOVERNMENT BONDS	5091	37	692	-	238
2423	MUNICIPAL GOVERNMENT BONDS	5290	1	36	-	176
2424	OTHER CANADIAN BONDS	3462	225	190	-	5080
2490	LIFE INSURANCE AND PENSIONS	109606	-	-	-	-
2510	CLAIMS ON ASSOCIATED ENTERPRISES:	-	60240	1144	-	20480
2512	CORPORATE	-	60240	588	-	20480
2513	GOVERNMENT	-	-	556	-	-
2520	STOCKS	104967	2432	100	-	7731
2590	FOREIGN INVESTMENTS	2380	1322	-	-	279
2610	OTHER FINANCIAL ASSETS	28685	13906	3081	321	6029
2700	OFFICIAL MONETARY RESERVE OFFSETS	-	-	-	-	-
3100	TOTAL LIABILITIES	216892	473748	93291	22535	255719
3210	OFFICIAL INTERNATIONAL RESERVES:	-	-	-	-	-
3211	OFFICIAL HOLDINGS OF GOLD AND FOREIGN EXCHANGE	-	-	-	-	-
3212	INTERNATIONAL MONETARY FUND, GENERAL ACCOUNT ..	-	-	-	-	-
3213	SPECIAL DRAWING RIGHTS	-	-	-	-	-
3310	CURRENCY AND DEPOSITS:	-	-	-	17430	222088
3311	CURRENCY AND BANK DEPOSITS	-	-	-	17430	159217
3312	DEPOSITS IN OTHER INSTITUTIONS	-	-	-	-	-
3313	FOREIGN CURRENCY AND DEPOSITS	-	-	-	-	62871
3320	PAYABLES:	58545	64339	5748	-	-
3321	CONSUMER CREDIT	49225	-	-	-	-
3322	TRADE	9320	64339	5748	-	-
3330	LOANS:	41616	83562	7328	-	38
3331	BANK LOANS	32634	65322	3915	-	-
3332	OTHER LOANS	8982	18240	3413	-	38
3340	GOVERNMENT OF CANADA TREASURY BILLS	-	-	-	-	-
3350	FINANCE AND OTHER SHORT-TERM PAPER	58	7046	331	-	-
3410	MORTGAGES	116277	25698	1355	-	-
3420	BONDS:	396	32501	41323	-	3481
3421	GOVERNMENT OF CANADA BONDS	-	-	162	-	-
3422	PROVINCIAL GOVERNMENT BONDS	-	-	38461	-	-
3423	MUNICIPAL GOVERNMENT BONDS	-	-	19	-	-
3424	OTHER CANADIAN BONDS	396	32501	2681	-	3481
3490	LIFE INSURANCE AND PENSIONS	-	-	-	-	-
3510	CLAIMS OF ASSOCIATED ENTERPRISES:	-	33631	29792	5091	14621
3512	CORPORATE	-	33631	6	-	14621
3513	GOVERNMENT	-	-	29786	5091	-
3520	STOCKS	-	192838	2366	-	10699
3530	FOREIGN INVESTMENTS	-	-	-	-	-
3610	OTHER LIABILITIES	-	34133	5048	14	4792
3700	OFFICIAL MONETARY RESERVE OFFSETS	-	-	-	-	-

TABLEAU 4-3. ETATS FINANCIERS DES SECTEURS ET DES SOUS-SECTEURS A LA FIN DES ANNEES 1980 ET 1981

SUBSECTOR IV 2. NON-FINANCIAL GOVERNMENT ENTERPRISES: PROVINCIAL		SUBSECTOR IV 3. NON-FINANCIAL GOVERNMENT ENTERPRISES: LOCAL		SECTOR V. THE MONETARY AUTHORITIES		SUBSECTOR BANK OF CANADA		CATEGORIES	NUMERO DE CATEGORIE
SOUS-SECTEUR IV 2 ENTREPRISES PUBLIQUES NON FINANCIERES: PROVINCIALES		SOUS-SECTEUR IV 3 ENTREPRISES PUBLIQUES NON FINANCIERES: LOCALES		SECTEUR V. LES AUTORITES MONETAIRES		SOUS-SECTEUR V 1 BANQUE DU CANADA			
1980	1981	1980	1981	1980	1981	1980	1981		
MILLIONS DE DOLLARS									
6833	8458	1006	1072	21229	22641	16750	17580	TOTAL DES ACTIFS FINANCIERS	2100
-	-	-	-	4810	5182	333	122	RESERVES OFFICIELLES DE LIQUIDITES INTERNATIONALES:	2210
-	-	-	-	3578	4499	333	122	AVOIRS OFFICIELS EN OR ET EN DEVISES ETRANGERES	2211
-	-	-	-	691	677	-	-	FONDS MONETAIRE INTERNATIONAL, COMPTE GENERAL	2212
-	-	-	-	541	206	-	-	DROITS DE TIRAGE SPECIAUX	2213
1774	2819	188	216	-	-	-	-	ARGENT LIQUIDE ET DEPOTS:	2310
1592	2681	188	216	-	-	-	-	ARGENT LIQUIDE ET DEPOTS BANCAIRES	2311
82	81	-	-	-	-	-	-	DEPOTS DANS LES AUTRES INSTITUTIONS	2312
100	57	-	-	-	-	-	-	DEVISES ET DEPOTS ETRANGERS	2313
1878	2081	190	213	-	-	-	-	COMPTES A RECEVOIR:	2320
1878	2081	190	213	-	-	-	-	CREDIT A LA CONSOMMATION	2321
-	-	-	-	-	-	-	-	EFFETS COMMERCIAUX	2322
10	30	-	-	186	38	186	38	PRETS:	2330
10	38	-	-	186	38	186	38	PRETS BANCAIRES	2331
-	-	-	-	-	-	-	-	AUTRES PRETS	2332
70	17	-	-	5433	5431	5433	5431	BONS DU TRESOR FEDERAUX	2340
21	12	-	-	-	-	-	-	PAPIER DE SOCIETES DE FINANCEMENT ET AUTRE PAPIER A COURT TERM	2350
147	149	-	-	-	-	-	-	HYPOTHEQUES	2410
785	982	-	-	10541	11669	10541	11669	OBLIGATIONS:	2420
80	77	-	-	10541	11669	10541	11669	OBLIGATIONS FEDERALES	2421
629	688	-	-	-	-	-	-	OBLIGATIONS PROVINCIALES	2422
28	36	-	-	-	-	-	-	OBLIGATIONS MUNICIPALES	2423
48	181	-	-	-	-	-	-	AUTRES OBLIGATIONS CANADIENNES	2424
-	-	-	-	-	-	-	-	ASSURANCES-VIE ET RENTES	2430
337	374	184	186	-	-	-	-	CREANCES SUR DES ENTREPRISES ASSOCIEES:	2510
333	370	184	186	-	-	-	-	CONSTITUEES	2512
-	-	-	-	-	-	-	-	PUBLIQUES	2513
31	29	-	-	-	-	-	-	ACTIONS	2520
-	-	-	-	-	-	-	-	INVESTISSEMENTS ETRANGERS	2530
1780	1957	444	457	259	321	257	320	AUTRES ELEMENTS DE L'ACTIF FINANCIER	2610
-	-	-	-	-	-	-	-	RESERVES MONETAIRES OFFICIELLES (COMPENSATION) ..	2700
61696	68562	1794	2170	21126	22535	16647	17474	TOTAL DU PASSIF	3100
-	-	-	-	-	-	-	-	RESERVES OFFICIELLES DE LIQUIDITES INTERNATIONALES:	3210
-	-	-	-	-	-	-	-	AVOIRS OFFICIELS EN OR ET EN DEVISES ETRANGERES	3211
-	-	-	-	-	-	-	-	FONDS MONETAIRE INTERNATIONAL, COMPTE GENERAL	3212
-	-	-	-	-	-	-	-	DROITS DE TIRAGE SPECIAUX	3213
-	-	-	-	16603	17430	16603	17430	ARGENT LIQUIDE ET DEPOTS:	3310
-	-	-	-	16603	17430	16603	17430	ARGENT LIQUIDE ET DEPOTS BANCAIRES	3311
-	-	-	-	-	-	-	-	DEPOTS DANS LES AUTRES INSTITUTIONS	3312
-	-	-	-	-	-	-	-	DEVISES ET DEPOTS ETRANGERS	3313
2207	2501	148	198	-	-	-	-	COMPTES A PAYER:	3320
2207	2501	148	198	-	-	-	-	CREDIT A LA CONSOMMATION	3321
-	-	-	-	-	-	-	-	EFFETS COMMERCIAUX	3322
3623	3596	312	362	-	-	-	-	EMPRUNTS:	3330
1255	1108	234	294	-	-	-	-	EMPRUNTS BANCAIRES	3331
2418	2426	78	78	-	-	-	-	AUTRES EMPRUNTS	3332
-	-	-	-	-	-	-	-	BONS DU TRESOR FEDERAUX	3340
-	-	-	-	-	-	-	-	PAPIER DE SOCIETES DE FINANCEMENT ET AUTRE PAPIER A COURT TERM	3350
1336	1349	-	-	-	-	-	-	HYPOTHEQUES	3410
34492	39124	21	19	-	-	-	-	OBLIGATIONS:	3420
33829	38461	-	-	-	-	-	-	OBLIGATIONS FEDERALES	3421
663	663	21	19	-	-	-	-	OBLIGATIONS PROVINCIALES	3422
-	-	-	-	-	-	-	-	OBLIGATIONS MUNICIPALES	3423
-	-	-	-	-	-	-	-	AUTRES OBLIGATIONS CANADIENNES	3424
-	-	-	-	-	-	-	-	ASSURANCES-VIE ET RENTES	3430
16682	18368	869	1043	4509	5091	30	30	ENGAGEMENTS ENVERS DES ENTREPRISES ASSOCIEES: ..	3510
16682	18368	869	1043	4509	5091	30	30	CONSTITUEES	3512
-	-	-	-	-	-	-	-	PUBLIQUES	3513
110	110	-	-	-	-	-	-	ACTIONS	3520
-	-	-	-	-	-	-	-	INVESTISSEMENTS ETRANGERS	3530
2975	3245	444	548	14	14	14	14	AUTRES ELEMENTS DU PASSIF	3610
-	-	-	-	-	-	-	-	RESERVES MONETAIRES OFFICIELLES (COMPENSATION) ..	3700

TABLAU 4-3. ETATS FINANCIERS DES SECTEURS ET DES SOUS-SECTEURS A LA FIN DES ANNEES 1980 ET 1981

SUBSECTOR VI 2.1.1. QUEBEC SAVINGS BANKS		SUBSECTOR VI 2.2. CREDIT UNIONS AND CAISSES POPULAIRES		SUBSECTOR VI 2.3. TRUST COMPANIES		SUBSECTOR VI 2.4. MORTGAGE LOAN COMPANIES		CATEGORIES	NUMERO DE CATEGORIE
SOUS-SECTEUR VI 2.1.1. BANQUES D'EPARGNE DU QUEBEC		SOUS-SECTEUR VI 2.2. CAISSES POPULAIRES ET CAISSES D'EPARGNE ET DE CREDIT		SOUS-SECTEUR VI 2.3. SOCIÉTÉS DE FIDUCIE		SOUS-SECTEUR VI 2.4. SOCIÉTÉS DE PRETS HYPOTHECAIRES			
1980	1981	1980	1981	1980	1981	1980	1981		
MILLIONS DE DOLLARS									
1729	4038	31209	33272	30577	42762	16039	19056	TOTAL DES ACTIFS FINANCIERS	2100
-	-	-	-	-	-	-	-	RESERVES OFFICIELLES DE LIQUIDITES INTERNATIONALES: OFFICIELS EN OR ET EN DEVICES ETRANGERES	2210
-	-	-	-	-	-	-	-	AVOIRS OFFICIELS EN OR ET EN DEVICES ETRANGERES	2211
-	-	-	-	-	-	-	-	FONDS MONETAIRE INTERNATIONAL, COMPTE GENERAL	2212
-	-	-	-	-	-	-	-	DROITS DE TIRAGE SPECIAUX	2213
290	383	1942	2799	1773	2664	550	525	ARGENT LIQUIDE ET DEPOTS:	2310
238	375	1415	1938	1133	2273	482	469	ARGENT LIQUIDE ET DEPOTS BANCAIRES	2311
2	8	527	861	120	137	27	10	DEPOTS DANS LES AUTRES INSTITUTIONS	2312
-	-	-	-	520	254	41	38	DEVICES ET DEPOTS ETRANGERS	2313
169	154	6391	6083	1475	1800	70	72	COMPTES A RECEVOIR:	2320
153	154	6391	6083	1475	1800	70	72	CREDIT A LA CONSOMMATION	2321
-	-	-	-	-	-	-	-	EFFETS COMMERCIAUX	2322
32	35	1756	2737	376	827	241	258	PRETS:	2330
32	35	1756	2737	376	827	241	258	PRETS BANCAIRES	2331
-	-	55	48	454	232	110	9	AUTRES PRETS	2332
-	-	-	-	-	-	-	-	BONS DU TRESOR FEDERAUX	2340
-	-	695	636	1285	1051	131	127	PAPIER DE SOCIETES DE FINANCEMENT ET AUTRE PAPIER A COURT TERM	2350
892	2638	15631	16358	26814	27577	12956	16061	HYPOTHEQUES	2410
335	598	3226	3167	3441	4129	530	720	OBLIGATIONS:	2420
48	120	789	786	1083	1041	232	201	OBLIGATIONS FEDERALES	2421
87	236	985	963	734	709	29	43	OBLIGATIONS PROVINCIALES	2422
54	54	704	602	250	280	5	-	OBLIGATIONS MUNICIPALES	2423
146	188	688	816	1374	2099	264	476	AUTRES OBLIGATIONS CANADIENNES	2424
-	-	-	-	-	-	-	-	ASSURANCES-VIE ET RENTES	2430
-	-	616	273	273	442	664	440	CREANCES SUR DES ENTREPRISES ASSOCIEES:	2510
-	-	616	273	273	442	664	440	CONSTITUEES	2512
-	-	-	-	-	-	-	-	PUBLIQUES	2513
-	148	166	259	1704	1987	471	357	ACTIONS	2520
-	-	-	-	51	13	44	47	INVESTISSEMENTS ETRANGERS	2530
11	82	731	912	931	1240	272	440	AUTRES ELEMENTS DE L'ACTIF FINANCIER	2610
-	-	-	-	-	-	-	-	RESERVES MONETAIRES OFFICIELLES (COMPENSATION) ..	2700
1747	4191	31946	33931	30968	43193	16075	19187	TOTAL DU PASSIF	3100
-	-	-	-	-	-	-	-	RESERVES OFFICIELLES DE LIQUIDITES INTERNATIONALES: OFFICIELS EN OR ET EN DEVICES ETRANGERES	3210
-	-	-	-	-	-	-	-	AVOIRS OFFICIELS EN OR ET EN DEVICES ETRANGERES	3211
-	-	-	-	-	-	-	-	FONDS MONETAIRE INTERNATIONAL, COMPTE GENERAL	3212
-	-	-	-	-	-	-	-	DROITS DE TIRAGE SPECIAUX	3213
1665	3806	29901	31740	34775	38539	10075	12036	ARGENT LIQUIDE ET DEPOTS:	3310
1665	3792	29901	31740	34775	38539	10075	12036	ARGENT LIQUIDE ET DEPOTS BANCAIRES	3311
-	14	-	-	-	-	-	-	DEPOTS DANS LES AUTRES INSTITUTIONS	3312
-	-	-	-	-	-	-	-	DEVICES ET DEPOTS ETRANGERS	3313
-	-	-	-	-	-	-	-	COMPTES A PAYER:	3320
-	-	-	-	-	-	-	-	CREDIT A LA CONSOMMATION	3321
-	-	-	-	-	-	-	-	EFFETS COMMERCIAUX	3322
-	-	692	934	216	224	1700	2901	EMPRUNTS:	3330
-	-	56	117	85	104	129	800	EMPRUNTS BANCAIRES	3331
-	-	636	817	131	120	1571	2101	AUTRES EMPRUNTS	3332
-	-	-	-	-	-	-	-	BONS DU TRESOR FEDERAUX	3340
-	-	-	-	1	3	532	605	PAPIER DE SOCIETES DE FINANCEMENT ET AUTRE PAPIER A COURT TERM	3350
-	-	-	-	166	106	15	20	HYPOTHEQUES	3410
-	95	160	169	4	29	1386	1282	OBLIGATIONS:	3420
-	-	-	-	-	-	-	-	OBLIGATIONS FEDERALES	3421
-	-	-	-	-	-	-	-	OBLIGATIONS PROVINCIALES	3422
-	-	-	-	-	-	-	-	OBLIGATIONS MUNICIPALES	3423
-	95	160	169	4	29	1386	1282	AUTRES OBLIGATIONS CANADIENNES	3424
-	-	-	-	-	-	-	-	ASSURANCES-VIE ET RENTES	3430
-	-	-	-	439	413	531	508	ENGAGEMENTS ENVERS DES ENTREPRISES ASSOCIEES: ..	3510
-	-	-	-	439	413	531	508	CONSTITUEES	3512
-	-	-	-	-	-	-	-	PUBLIQUES	3513
81	100	-	-	1864	2121	1292	1236	ACTIONS	3520
-	-	-	-	-	-	-	-	INVESTISSEMENTS ETRANGERS	3530
1	190	1193	1088	1503	1758	544	599	AUTRES ELEMENTS DU PASSIF	3610
-	-	-	-	-	-	-	-	RESERVES MONETAIRES OFFICIELLES (COMPENSATION) ..	3700

TABLEAU 4-3. ETATS FINANCIERS DES SECTEURS ET DES SOUS-SECTEURS A LA FIN DES ANNEES 1980 ET 1981

SECTOR VIII OTHER PRIVATE FINANCIAL INSTITUTIONS		SUBSECTOR VIII 1. INVESTMENT DEALERS		SUBSECTOR VIII 2. MUTUAL FUNDS		SUBSECTOR VIII 3. FIRE AND CASUALTY INSURANCE COMPANIES		CATEGORIES	NUMERO DE CATEGORIE
SECTEUR VIII AUTRES INSTITUTIONS FINANCIERES		SOUS-SECTEUR VIII 1. COURTIER EN VALEURS MOBILIERES		SOUS-SECTEUR VIII 2. FONDS MUTUELS		SOUS-SECTEUR VIII 3. SOCIETES D'ASSURANCE INCENDIE ET RISQUES DIVERS			
1980	1981	1980	1981	1980	1981	1980	1981		
MILLIONS DE DOLLARS									
74264	81293	6651	7499	4559	4962	10768	11679	TOTAL DES ACTIFS FINANCIERS	2100
-	-	-	-	-	-	-	-	RESERVES OFFICIELLES DE LIQUIDITES INTERNATIONALES:	
-	-	-	-	-	-	-	-	AVOIRS OFFICIELS EN OR ET EN DEVISES ETRANGERES	2210
-	-	-	-	-	-	-	-	FONDS MONETAIRE INTERNATIONAL, COMPTE GENERAL	2211
-	-	-	-	-	-	-	-	DROITS DE TIRAGE SPECIAUX	2213
3914	3759	771	1226	236	200	693	850	ARGENT LIQUIDE ET DEPOTS:	2310
3226	3065	736	1126	183	153	546	728	ARGENT LIQUIDE ET DEPOTS BANCAIRES	2311
278	163	12	98	21	9	123	94	DEPOTS DANS LES AUTRES INSTITUTIONS	2312
410	531	23	98	32	38	55	28	DEVISES ET DEPOTS ETRANGERS	2313
5540	6642	-	-	-	-	954	1574	COMPTES A RECEVOIR:	2320
4405	4877	-	-	-	-	-	-	CREDIT A LA CONSOMMATION	2321
1135	1765	-	-	-	-	954	1574	EFFETS COMMERCIAUX	2322
17138	15030	24	50	-	-	1	3	PRETS:	2330
17138	15030	24	50	-	-	1	3	PRETS BANCAIRES	2331
-	-	-	-	-	-	-	-	AUTRES PRETS	2332
1290	1122	999	752	9	30	117	259	BONS DU TRESOR FEDERAUX	2340
3287	3789	1603	2475	234	176	330	472	PAPIER DE SOCIETES DE FINANCEMENT ET AUTRE PAPIER A COURT TERM	2350
5710	5410	-	-	1375	1208	384	375	HYPOTHEQUES	2410
7641	7915	154	147	516	454	5692	5821	OBLIGATIONS:	2420
2858	3089	57	77	272	227	2206	2427	OBLIGATIONS FEDERALES	2421
1818	1840	32	13	70	74	1427	1433	OBLIGATIONS PROVINCIALES	2422
625	613	21	12	6	4	490	476	OBLIGATIONS MUNICIPALES	2423
2340	2373	44	45	168	149	1569	1485	AUTRES OBLIGATIONS CANADIENNES	2424
-	-	-	-	-	-	-	-	ASSURANCES-VIE ET RENTES	2430
19056	26309	18	57	-	-	110	109	CREANCES SUR DES ENTREPRISES ASSOCIEES:	2510
19056	26309	18	57	-	-	110	109	CONSTITUEES	2512
-	-	-	-	-	-	-	-	PUBLIQUES	2513
4355	5074	93	44	1167	1557	1548	1514	ACTIONS	2520
1464	1907	8	5	905	1230	138	164	INVESTISSEMENTS ETRANGERS	2530
4869	4336	2981	2743	117	107	801	538	AUTRES ELEMENTS DE L'ACTIF FINANCIER	2610
-	-	-	-	-	-	-	-	RESERVES MONETAIRES OFFICIELLES (COMPENSATION)	2700
74867	81937	6673	7534	4559	4962	11035	12055	TOTAL DU PASSIF	3100
-	-	-	-	-	-	-	-	RESERVES OFFICIELLES DE LIQUIDITES INTERNATIONALES:	
-	-	-	-	-	-	-	-	AVOIRS OFFICIELS EN OR ET EN DEVISES ETRANGERES	3210
-	-	-	-	-	-	-	-	FONDS MONETAIRE INTERNATIONAL, COMPTE GENERAL	3211
-	-	-	-	-	-	-	-	DROITS DE TIRAGE SPECIAUX	3213
128	149	-	-	-	-	-	-	ARGENT LIQUIDE ET DEPOTS:	3310
128	149	-	-	-	-	-	-	ARGENT LIQUIDE ET DEPOTS BANCAIRES	3311
-	-	-	-	-	-	-	-	DEPOTS DANS LES AUTRES INSTITUTIONS	3312
-	-	-	-	-	-	-	-	DEVISES ET DEPOTS ETRANGERS	3313
364	415	-	-	-	-	335	378	COMPTES A PAYER:	3320
-	-	-	-	-	-	-	-	CREDIT A LA CONSOMMATION	3321
364	415	-	-	-	-	335	378	EFFETS COMMERCIAUX	3322
6587	9816	3742	4265	9	15	49	82	EMPRUNTS:	3330
4216	6105	1842	2381	9	15	49	48	EMPRUNTS BANCAIRES	3331
2371	3711	1896	1884	-	-	-	34	AUTRES EMPRUNTS	3332
-	-	-	-	-	-	-	-	BONS DU TRESOR FEDERAUX	3340
12604	10072	8	9	-	-	-	-	PAPIER DE SOCIETES DE FINANCEMENT ET AUTRE PAPIER A COURT TERM	3350
43	48	-	-	-	-	14	17	HYPOTHEQUES	3410
8255	8920	-	-	-	-	-	-	OBLIGATIONS:	3420
-	-	-	-	-	-	-	-	OBLIGATIONS FEDERALES	3421
-	-	-	-	-	-	-	-	OBLIGATIONS PROVINCIALES	3422
8265	8920	-	-	-	-	-	-	OBLIGATIONS MUNICIPALES	3423
-	-	-	-	-	-	-	-	AUTRES OBLIGATIONS CANADIENNES	3424
1891	2135	-	-	-	-	-	-	ASSURANCES-VIE ET RENTES	3430
7295	6731	21	20	-	-	1254	1299	ENGAGEMENTS ENVERS DES ENTREPRISES ASSOCIEES:	3510
7295	6731	21	20	-	-	1254	1299	CONSTITUEES	3512
-	-	-	-	-	-	-	-	PUBLIQUES	3513
26405	31170	326	328	4453	4850	2401	2495	ACTIONS	3520
-	-	-	-	-	-	-	-	INVESTISSEMENTS ETRANGERS	3530
11285	12481	2576	2912	97	97	6982	7784	AUTRES ELEMENTS DU PASSIF	3610
-	-	-	-	-	-	-	-	RESERVES MONETAIRES OFFICIELLES (COMPENSATION)	3700

TABLEAU 4-3. ETATS FINANCIERS DES SECTEURS ET DES SOUS-SECTEURS A LA FIN DES ANNEES 1980 ET 1981

SECTOR IX - PUBLIC FINANCIAL INSTITUTIONS		SUBSECTOR IX 1 - PUBLIC FINANCIAL INSTITUTIONS: FEDERAL		SUBSECTOR IX 2 - PUBLIC FINANCIAL INSTITUTIONS: PROVINCIAL		SECTOR X - FEDERAL GOVERNMENT		CATEGORIES	NUMERO DE CATEGORIE
1980	1981	1980	1981	1980	1981	1980	1981		
MILLIONS DE DOLLARS									
34631	36850	20767	20543	13924	16307	44401	49890	TOTAL DES ACTIFS FINANCIERS	2100
-	-	-	-	-	-	-	-	RESERVES OFFICIELLES DE LIQUIDITES INTERNATIONALES:	
-	-	-	-	-	-	-	-	LES:	
-	-	-	-	-	-	-	-	AVOIRS OFFICIELS EN OR ET EN DEVISES ETRANGERES	2210
-	-	-	-	-	-	-	-	FONDS MONETAIRE INTERNATIONAL, COMPTE GENERAL	2212
-	-	-	-	-	-	-	-	DROITS DE TIRAGE SPECIAUX	2213
1417	1845	589	635	828	1210	3453	6765	ARGENT LIQUIDE ET DEPOTS:	2310
1327	1698	589	635	738	1063	3427	6654	ARGENT LIQUIDE ET DEPOTS BANCAIRES	2311
90	147	-	-	90	147	-	-	DEPOTS DANS LES AUTRES INSTITUTIONS	2312
-	-	-	-	-	-	26	111	DEVISES ET DEPOTS ETRANGERS	2313
251	326	69	71	182	255	192	150	COMPTES A RECEVOIR:	2320
251	326	69	71	182	255	192	150	CREDIT A LA CONSOMMATION	2321
-	-	-	-	-	-	-	-	EFFETS COMMERCIAUX	2322
8924	9726	6972	7516	1952	2210	7701	7961	PRETS:	2330
8924	9726	6972	7516	1952	2210	7701	7961	PRETS BANCAIRES	2331
233	147	86	98	147	49	-	-	AUTRES PRETS	2332
-	-	-	-	-	-	-	-	BONS DU TRESOR FEDERAUX	2340
373	68	296	-	77	68	11	14	PAPIER DE SOCIETES DE FINANCEMENT ET AUTRE PAPIER A COURT TERM	2350
12733	13806	11175	11537	1558	2269	337	300	HYPOTHEQUES	2410
7377	7952	135	131	7242	7821	133	152	OBLIGATIONS:	2420
364	456	122	122	446	334	85	102	OBLIGATIONS FEDERALES	2421
5276	6036	1	1	5273	6035	14	16	OBLIGATIONS PROVINCIALES	2422
429	463	-	-	429	463	-	-	OBLIGATIONS MUNICIPALES	2423
1106	997	12	8	1094	989	34	34	AUTRES OBLIGATIONS CANADIENNES	2424
-	-	-	-	-	-	-	-	ASSURANCES-VIE ET RENTES	2430
1638	839	860	-	778	839	30207	32073	CREANCES SUR DES ENTREPRISES ASSOCIEES:	2510
364	-	364	-	-	-	-	-	CONSTITUEES	2511
1274	839	496	-	778	839	30207	32073	PUBLIQUES	2513
959	1262	77	16	882	1246	55	378	ACTIONS	2520
-	-	-	-	-	-	9	8	INVESTISSEMENTS ETRANGERS	2530
786	879	508	539	278	340	2303	2089	AUTRES ELEMENTS DE L'ACTIF FINANCIER	2610
-	-	-	-	-	-	-	-	RESERVES MONETAIRES OFFICIELLES (COMPENSATION)	2700
37442	39541	22144	21705	15298	17836	92851	106757	TOTAL DU PASSIF	3100
-	-	-	-	-	-	-	-	RESERVES OFFICIELLES DE LIQUIDITES INTERNATIONALES:	
-	-	-	-	-	-	-	-	LES:	
-	-	-	-	-	-	-	-	AVOIRS OFFICIELS EN OR ET EN DEVISES ETRANGERES	3210
-	-	-	-	-	-	-	-	FONDS MONETAIRE INTERNATIONAL, COMPTE GENERAL	3212
-	-	-	-	-	-	-	-	DROITS DE TIRAGE SPECIAUX	3213
2724	3116	-	-	2724	3116	1111	1169	ARGENT LIQUIDE ET DEPOTS:	3310
2724	3116	-	-	2724	3116	1108	1169	ARGENT LIQUIDE ET DEPOTS BANCAIRES	3311
-	-	-	-	-	-	3	-	DEPOTS DANS LES AUTRES INSTITUTIONS	3312
-	-	-	-	-	-	-	-	DEVISES ET DEPOTS ETRANGERS	3313
182	199	64	65	118	134	175	146	COMPTES A PAYER:	3320
182	199	64	65	118	134	175	146	CREDIT A LA CONSOMMATION	3321
-	-	-	-	-	-	-	-	EFFETS COMMERCIAUX	3322
1397	1048	534	165	863	883	2797	1817	EMPRUNTS:	3330
249	186	209	165	40	21	719	-	EMPRUNTS BANCAIRES	3331
1148	862	325	-	823	862	2078	1817	AUTRES EMPRUNTS	3332
-	-	-	-	-	-	20735	20700	BONS DU TRESOR FEDERAUX	3340
628	827	628	827	-	-	-	-	PAPIER DE SOCIETES DE FINANCEMENT ET AUTRE PAPIER A COURT TERM	3350
170	184	-	-	170	184	-	-	HYPOTHEQUES	3410
4162	5434	2602	3144	1560	2290	59560	71956	OBLIGATIONS:	3420
1560	2290	-	-	1560	2290	59560	71956	OBLIGATIONS FEDERALES	3421
2602	3144	2602	3144	-	-	-	-	OBLIGATIONS PROVINCIALES	3422
-	-	-	-	-	-	-	-	OBLIGATIONS MUNICIPALES	3423
-	-	-	-	-	-	-	-	AUTRES OBLIGATIONS CANADIENNES	3424
-	-	-	-	-	-	1136	1117	ASSURANCES-VIE ET RENTES	3430
26042	27018	17063	16608	8979	10410	658	825	ENGAGEMENTS ENVERS DES ENTREPRISES ASSOCIEES:	3510
26042	27018	17063	16608	8979	10410	658	825	CONSTITUEES	3511
545	-	545	-	-	-	-	-	PUBLIQUES	3513
-	-	-	-	-	-	-	-	ACTIONS	3520
-	-	-	-	-	-	-	-	INVESTISSEMENTS ETRANGERS	3530
1592	1715	708	896	884	819	6679	9027	AUTRES ELEMENTS DU PASSIF	3610
-	-	-	-	-	-	-	-	RESERVES MONETAIRES OFFICIELLES (COMPENSATION)	3700

TABLEAU 4-3. ETATS FINANCIERS DES SECTEURS ET DES SOUS-SECTEURS A LA FIN DES ANNEES 1980 ET 1981

SECTOR XII. SOCIAL SECURITY FUNDS		SUBSECTOR XII 1. CANADA PENSION PLAN		SUBSECTOR XII 2. QUEBEC PENSION PLAN		SECTOR XIII. REST OF THE WORLD		CATEGORIES	NUMERO DE CATEGORIE
SECTEUR XII. CAISSES DE SECURITE SOCIALE		SOUS-SECTEUR XII 1. REGIME DE PENSIONS DU CANADA		SOUS-SECTEUR XII 2. REGIME DE RENTES DE DU QUEBEC		SECTEUR XIII. RESTE DU MONDE			
1980	1981	1980	1981	1980	1981	1980	1981		
MILLIONS DE DOLLARS									
25373	28586	18448	20826	6925	7760	194262	232877	TOTAL DES ACTIFS FINANCIERS	2100
-	-	-	-	-	-	-	-	RESERVES OFFICIELLES DE LIQUIDITES INTERNATIONALES:	
-	-	-	-	-	-	-	-	LES:	
-	-	-	-	-	-	-	-	AVOIRS OFFICIELS EN OR ET EN DEVISES ETRANGERES	2210
-	-	-	-	-	-	-	-	FONDS MONETAIRE INTERNATIONAL, COMPTE GENERAL	2211
-	-	-	-	-	-	-	-	DROITS DE TIRAGE SPECIAUX	2212
-	-	-	-	-	-	46784	58996	ARGENT LIQUIDE ET DEPOTS:	2310
-	-	-	-	-	-	26775	3377	ARGENT LIQUIDE ET DEPOTS BANCAIRES	2311
-	-	-	-	-	-	71	71	DEPOTS DANS LES AUTRES INSTITUTIONS	2312
-	-	-	-	-	-	44038	55548	DEVISES ET DEPOTS ETRANGERS	2313
-	-	-	-	-	-	-	-	COMPTES A RECEVOIR:	2320
-	-	-	-	-	-	-	-	CREDIT A LA CONSOMMATION	2321
-	-	-	-	-	-	-	-	EFFETS COMMERCIAUX	2322
-	-	-	-	-	-	8170	11389	PRETS:	2330
-	-	-	-	-	-	8170	11389	PRETS BANCAIRES	2331
-	-	-	-	-	-	-	-	AUTRES PRETS	2332
-	-	-	-	-	-	1115	1053	BONS DU TRESOR FEDERAUX	2340
-	-	-	-	-	-	3205	3180	PAPIER DE SOCIETES DE FINANCEMENT ET AUTRE PAPIER A COURT TERM	2350
-	-	-	-	-	-	1234	1234	HYPOTHEQUES	2410
17773	19984	17773	19984	-	-	46924	58660	OBLIGATIONS:	2420
133	145	130	145	-	-	6165	7719	OBLIGATIONS FEDERALES	2421
17643	19839	17643	19839	-	-	22513	27835	OBLIGATIONS PROVINCIALES	2422
-	-	-	-	-	-	2516	2756	OBLIGATIONS MUNICIPALES	2423
-	-	-	-	-	-	15730	20350	AUTRES OBLIGATIONS CANADIENNES	2424
-	-	-	-	-	-	-	-	ASSURANCES-VIE ET RENTES	2430
7494	8575	659	826	6835	7749	74147	88169	CREANCES SUR DES ENTREPRISES ASSOCIEES:	2510
7494	8575	659	826	6835	7749	74147	88169	CONSTITUEES	2511
-	-	-	-	-	-	-	-	PUBLIQUES	2512
-	-	-	-	-	-	5993	5152	ACTIONS	2520
-	-	-	-	-	-	-	-	INVESTISSEMENTS ETRANGERS	2530
106	27	16	16	90	11	6690	5044	AUTRES ELEMENTS DE L'ACTIF FINANCIER	2610
-	-	-	-	-	-	-	-	RESERVES MONETAIRES OFFICIELLES (COMPENSATION)	2700
-	-	-	-	-	-	96732	114238	TOTAL DU PASSIF	3100
-	-	-	-	-	-	4810	5182	RESERVES OFFICIELLES DE LIQUIDITES INTERNATIONALES:	3210
-	-	-	-	-	-	3578	4499	LES:	3211
-	-	-	-	-	-	691	477	AVOIRS OFFICIELS EN OR ET EN DEVISES ETRANGERES	3212
-	-	-	-	-	-	541	206	FONDS MONETAIRE INTERNATIONAL, COMPTE GENERAL	3213
-	-	-	-	-	-	22548	26740	ARGENT LIQUIDE ET DEPOTS:	3310
-	-	-	-	-	-	-	-	ARGENT LIQUIDE ET DEPOTS BANCAIRES	3311
-	-	-	-	-	-	-	-	DEPOTS DANS LES AUTRES INSTITUTIONS	3312
-	-	-	-	-	-	22548	26740	DEVISES ET DEPOTS ETRANGERS	3313
-	-	-	-	-	-	-	-	COMPTES A PAYER:	3320
-	-	-	-	-	-	-	-	CREDIT A LA CONSOMMATION	3321
-	-	-	-	-	-	-	-	EFFETS COMMERCIAUX	3322
-	-	-	-	-	-	19446	23844	EMPRUNTS:	3330
-	-	-	-	-	-	8700	11487	EMPRUNTS BANCAIRES	3331
-	-	-	-	-	-	10746	12357	AUTRES EMPRUNTS	3332
-	-	-	-	-	-	-	-	BONS DU TRESOR FEDERAUX	3340
-	-	-	-	-	-	-	-	PAPIER DE SOCIETES DE FINANCEMENT ET AUTRE PAPIER A COURT TERM	3350
-	-	-	-	-	-	28	1	HYPOTHEQUES	3410
-	-	-	-	-	-	-	-	OBLIGATIONS:	3420
-	-	-	-	-	-	-	-	OBLIGATIONS FEDERALES	3421
-	-	-	-	-	-	-	-	OBLIGATIONS PROVINCIALES	3422
-	-	-	-	-	-	-	-	OBLIGATIONS MUNICIPALES	3423
-	-	-	-	-	-	-	-	AUTRES OBLIGATIONS CANADIENNES	3424
-	-	-	-	-	-	-	-	ASSURANCES-VIE ET RENTES	3430
-	-	-	-	-	-	38675	46074	ENGAGEMENTS ENVERS DES ENTREPRISES ASSOCIEES:	3510
-	-	-	-	-	-	38675	46074	CONSTITUEES	3511
-	-	-	-	-	-	-	-	PUBLIQUES	3512
-	-	-	-	-	-	-	-	ACTIONS	3520
-	-	-	-	-	-	8363	9084	INVESTISSEMENTS ETRANGERS	3530
-	-	-	-	-	-	2862	3313	AUTRES ELEMENTS DU PASSIF	3610
-	-	-	-	-	-	-	-	RESERVES MONETAIRES OFFICIELLES (COMPENSATION)	3700

CANSIM Data Bank Numbers

Numéros de CANSIM

TABLE 5-1. THE FINANCIAL FLOW ACCOUNTS CROSS REFERENCED TO CANSIM DATA BANK NUMBERS

CATEGORY NO.	TRANSACTION CATEGORY	SERIES NO.	SECTORS & CORRESPONDING MATRIX NUMBERS						
			I & II 000701	III 000702	IV 000703	IV-1 000704	IV-2 000705	IV-3 000706	V 000707
			NUMBERS ARE PREFIXED BY D						
1100	GROSS SAVING	1	150038	150072	150129	150186	150239	150294	150337
1101	RESIDUAL ERROR OF ESTIMATE, INC. & EXP. ACCOUNTS	1.1
1200	CAPITAL CONSUMPTION ALLOWANCES AND MISC. VAL. ADJ.	1.2	150039	150073	150130	150187	150240	150295	150338
1400	NET SAVING	1.3	150040	150074	150131	150188	150241	150296	...
1500	NON-FINANCIAL CAPITAL ACQUISITION	2	150041	150075	150132	150189	150242	150297	150339
1501	RESIDUAL ERROR OF ESTIMATE, INC. & EXP. ACCOUNTS	2.1
1600	GROSS FIXED CAPITAL FORMATION	2.2	150042	150076	150133	150190	150243	150298	150340
1700	VALUE OF PHYSICAL CHANGE IN INVENTORIES	2.3	150043	150077	150134	150191	150244
1800	NET PURCHASES OF EXISTING AND INTANGIBLE ASSETS	2.4	150030	150078	150135	150192	150245	150328	...
1900	NET LENDING OR BORROWING (1100-1500)	3	150044	150079	150136	150193	150246	150299	150341
2000	NET FINANCIAL INVESTMENT (2100-3100)	4	150045	150080	150137	150194	150247	150300	150342
2100	NET INCREASE IN FINANCIAL ASSETS	5	150046	150081	150138	150195	150248	150301	150343
2210	OFFICIAL INTERNATIONAL RESERVES	5.1	150344
2211	OFFICIAL HOLDINGS OF GOLD AND FOREIGN EXCHANGE	5.1.1	150345
2212	INTERNATIONAL MONETARY FUND, GENERAL ACCOUNT	5.1.2	150346
2213	SPECIAL DRAWING RIGHTS	5.1.3	150347
2310	CURRENCY AND DEPOSITS	5.2	150031	150082	150139	150196	150249	150302	...
2311	CURRENCY AND BANK DEPOSITS	5.2.1	150032	150083	150140	150197	150250	150303	...
2312	DEPOSITS IN OTHER INSTITUTIONS	5.2.2	150033	150084	150141	150230	150251	150304	...
2313	FOREIGN CURRENCY AND DEPOSITS	5.2.3	150034	150085	150142	150198	150252
2320	RECEIVABLES	5.3	...	150086
2321	CONSUMER CREDIT	5.3.1	150048	150087
2322	TRADE	5.3.2	...	150088	150144	150200	150254	150306	...
2330	LOANS	5.4
2331	BANK LOANS	5.4.1
2332	OTHER LOANS	5.4.2	...	150090	150146	150202	150256	150308	150349
2340	GOVERNMENT OF CANADA TREASURY BILLS	5.5	150035	150091	150147	150203	150257	150309	150350
2350	FINANCE AND OTHER SHORT-TERM PAPERS	5.6	150036	150092	150148	150232	150258	...	150351
2410	MORTGAGES	5.7	150128	150093	150149	150204	150259
2420	BONDS	5.8	150037	150094	150150	150205	150260	150310	...
2421	GOVERNMENT OF CANADA BONDS	5.8.1	150062	150095	150151	150206	150261	150311	150353
2422	PROVINCIAL GOVERNMENT BONDS	5.8.2	150063	150096	150152	150207	150262	150312	...
2423	MUNICIPAL GOVERNMENT BONDS	5.8.3	150064	150097	150153	150208	150263	150313	...
2424	OTHER CANADIAN BONDS	5.8.4	150065	150098	150154	150209	150264	150314	...
2430	LIFE INSURANCE AND PENSIONS	5.9	150066
2510	CLAIMS ON ASSOCIATED ENTERPRISES	5.10	150155	150210	150285
2512	CORPORATE	5.10.2	...	150100	150156	150211	150286
2513	GOVERNMENT	5.10.3	150157	150212	150266	150316	150355
2520	STOCKS	5.11	150067	150101	150158	150236	150267
2530	FOREIGN INVESTMENTS	5.12	150068	150102	150159	150213	150268
2610	OTHER FINANCIAL ASSETS	5.13	150049	150103	150160	150214	150269	150317	150356
2700	OFFICIAL MONETARY RESERVE OFFSETS	5.14
3100	NET INCREASE IN LIABILITIES	6	150050	150104	150161	150215	150270	150318	150357
3210	OFFICIAL INTERNATIONAL RESERVES	6.1
3211	OFFICIAL HOLDINGS OF GOLD AND FOREIGN EXCHANGE	6.1.1
3212	INTERNATIONAL MONETARY FUND, GENERAL ACCOUNT	6.1.2
3213	SPECIAL DRAWING RIGHTS	6.1.3
3310	CURRENCY AND DEPOSITS	6.2
3311	CURRENCY AND BANK DEPOSITS	6.2.1	150359
3312	DEPOSITS IN OTHER INSTITUTIONS	6.2.2
3313	FOREIGN CURRENCY AND DEPOSITS	6.2.3
3320	PAYABLES	6.3	150069
3321	CONSUMER CREDIT	6.3.1	150070
3322	TRADE	6.3.2	150052	150106	150163	150217	150272	150319	...
3330	LOANS	6.4	150053	150107	150164	150218	150273	150320	...
3331	BANK LOANS	6.4.1	150054	150108	150165	150219	150274	150321	...
3332	OTHER LOANS	6.4.2	150055	150109	150166	150220	150275	150322	...
3340	GOVERNMENT OF CANADA TREASURY BILLS	6.5
3350	FINANCE AND OTHER SHORT-TERM PAPERS	6.6	150071	150110	150167	150221	150276
3410	MORTGAGES	6.7	150056	150111	150168	150222	150277	150329	...
3420	BONDS	6.8	150169	150223	150287
3421	GOVERNMENT OF CANADA BONDS	6.8.1	150170	150224
3422	PROVINCIAL GOVERNMENT BONDS	6.8.2	150171	...	150279
3423	MUNICIPAL GOVERNMENT BONDS	6.8.3	150180	150330	...
3424	OTHER CANADIAN BONDS	6.8.4	150058	150113	150176	150231	150288
3430	LIFE INSURANCE AND PENSIONS	6.9
3510	CLAIMS OF ASSOCIATED ENTERPRISES	6.10	150177	150229
3512	CORPORATE	6.10.2	...	150115	150178	150234
3513	GOVERNMENT	6.10.3	150173	150226	150281	150324	150361
3520	STOCKS	6.11	...	150116	150179	150235	150284
3530	FOREIGN INVESTMENTS	6.12
3610	OTHER LIABILITIES	6.13	...	150117	150174	150227	150282	150325	150362
3700	OFFICIAL MONETARY RESERVE OFFSETS	6.14	150363
4000	DISCREPANCY	7	150061	150118	150175	150228	150283	150326	150364

TABEAU 5-1. NUMEROS DE CANSIM DES POSTES DES COMPTES DES FLUX FINANCIERS

SECTEURS ET NUMEROS DE MATRICES							NUMERO DE SERIE	CATEGORIE D'OPERATIONS	NUMERO DE CATEGORIE
V-1 000708	V-2 000709	V-3 000710	VI 000711	VI-1 000712	VI-2 000713	VI-2-1 000714			
LES NUMEROS COMMENCENT PAR D									
150375	150455	150514	150559	150616	1	EPARGNE BRUTE	1100
...	1.1	ERREUR RESIDUELLE D'ESTIMATION	1101
150376	150456	150515	150560	150617	1.2	PROVISIONS POUR CONSOMMATION DE CAPITAL	1200
...	150457	150516	150561	150618	1.3	EPARGNE NETTE	1400
150377	150458	150517	150562	150619	2	ACQUISITION DE CAPITAL NON FINANCIER	1500
...	2.1	ERREUR RESIDUELLE D'ESTIMATION	1501
150378	150459	150518	150563	150620	2.2	FORMATION BRUTE DE CAPITAL FIXE	1600
...	2.3	VALEUR DE LA VARIATION MATERIELLE DES STOCKS	1700
...	150460	150519	150564	150621	2.4	ACHATS NETS D'ACTIFS EXISTANTS ET INTANGIBLES	1800
150379	150461	150520	150565	150622	3	PRET NET OU EMPRUNT NET (1100-1500)	1900
150380	150414	150435	150462	150521	150566	150623	4	INVESTISSEMENT FINANCIER NET (2100-3100)	2000
150381	150415	150436	150463	150522	150567	150624	5	VARIATION NETTE DE L'ACTIF FINANCIER	2100
...	150416	150437	5.1	RESERVES OFFICIELLES DE LIQUIDITES INTERNATIONALES	2210
150383	150417	150438	5.1.1	AVOIRS OFFICIELS EN OR ET EN DEVICES ETRANGERS	2211
...	150418	150439	5.1.2	FONDS MONETAIRE INTERNATIONAL, COMPTE GENERAL	2212
...	150419	5.1.3	DROITS DE TIRAGE SPECIAUX	2213
...	150464	150549	150568	150646	5.2	ARGENT LIQUIDE ET DEPOTS	2310
...	150465	150524	150569	150626	5.2.1	ARGENT LIQUIDE ET DEPOTS BANQUAIRES	2311
...	150466	...	150570	...	5.2.2	DEPOTS DANS LES AUTRES INSTITUTIONS	2312
...	150467	150550	150571	150647	5.2.3	DEVICES ET DEPOTS ETRANGERS	2313
...	5.3	COMPTES A RECEVOIR	2320
...	150469	150526	150573	150628	5.3.1	CREDIT A LA CONSOMMATION	2321
...	5.3.2	EFFETS COMMERCIAUX	2322
...	150470	5.4	PRETS	2330
...	150471	150528	5.4.1	PRETS BANQUAIRES	2331
150385	150472	...	150575	150630	5.4.2	AUTRES PRETS	2332
150386	150473	150529	150576	...	5.5	BONS DU TRESOR FEDERAUX	2340
150387	150474	150554	150577	...	5.6	PAPIER DE SOCIETES DE FINANCEMENT ET AUTRE PAPIER	2350
...	150475	150530	150578	150631	5.7	HYPOTHEQUES	2410
...	150476	150531	150579	150632	5.8	OBLIGATIONS	2420
150389	150477	150532	150580	150633	5.8.1	OBLIGATIONS FEDERALES	2421
...	150478	150533	150581	150634	5.8.2	OBLIGATIONS PROVINCIALES	2422
...	150479	150534	150582	150635	5.8.3	OBLIGATIONS MUNICIPALES	2423
...	150480	150535	150583	150636	5.8.4	AUTRES OBLIGATIONS CANADIENNES	2424
...	5.9	ASSURANCES-VIE ET RENTES	2430
...	5.10	CREANCES SUR DES ENTREPRISES ASSOCIEES	2510
...	150482	150537	150585	...	5.10.2	CONSTITUEES	2512
150391	5.10.3	PUBLIQUES	2513
...	150483	150555	150586	150650	5.11	ACTIONS	2520
...	150484	150551	150587	...	5.12	INVESTISSEMENTS ETRANGERS	2530
150392	150420	...	150485	150538	150588	150637	5.13	AUTRES ELEMENTS DE L'ACTIF FINANCIER	2610
...	5.14	RESERVES MONETAIRES OFFICIELLES (COMPENSATION)	2700
150396	150421	150441	150486	150539	150589	150638	6	VARIATION NETTE DU PASSIF	3100
...	6.1	RESERVES OFFICIELLES DE LIQUIDITES INTERNATIONALES	3210
...	6.1.1	AVOIRS OFFICIELS EN OR ET EN DEVICES ETRANGERS	3211
...	6.1.2	FONDS MONETAIRE INTERNATIONAL, COMPTE GENERAL	3212
...	6.1.3	DROITS DE TIRAGE SPECIAUX	3213
...	150487	150552	150606	150648	6.2	ARGENT LIQUIDE ET DEPOTS	3310
150398	150488	150541	6.2.1	ARGENT LIQUIDE ET DEPOTS BANQUAIRES	3311
...	150489	...	150591	150640	6.2.2	DEPOTS DANS LES AUTRES INSTITUTIONS	3312
...	150504	150553	150607	150649	6.2.3	DEVICES ET DEPOTS ETRANGERS	3313
...	6.3	COMPTES A PAYER	3320
...	6.3.1	CREDIT A LA CONSOMMATION	3321
...	6.3.2	EFFETS COMMERCIAUX	3322
...	150492	...	150594	...	6.4	EMPRUNTS	3330
...	150493	...	150595	150642	6.4.1	EMPRUNTS BANQUAIRES	3331
...	150494	150543	150596	...	6.4.2	AUTRES EMPRUNTS	3332
...	6.5	BONS DU TRESOR FEDERAUX	3340
...	150495	...	150597	...	6.6	PAPIER DE SOCIETES DE FINANCEMENT ET AUTRE PAPIER	3350
...	150505	...	150608	...	6.7	HYPOTHEQUES	3410
...	6.8	OBLIGATIONS	3420
...	6.8.1	OBLIGATIONS FEDERALES	3421
...	6.8.2	OBLIGATIONS PROVINCIALES	3422
...	6.8.3	OBLIGATIONS MUNICIPALES	3423
...	150498	150545	150600	...	6.8.4	AUTRES OBLIGATIONS CANADIENNES	3424
...	6.9	ASSURANCES-VIE ET RENTES	3430
...	6.10	ENGAGEMENTS ENVERS DES ENTREPRISES ASSOCIEES	3510
...	150500	150556	150602	...	6.10.2	CONSTITUEES	3512
...	150423	150443	6.10.3	PUBLIQUES	3513
...	150501	150546	150603	150643	6.11	ACTIONS	3520
...	6.12	INVESTISSEMENTS ETRANGERS	3530
150399	150502	150547	150604	150644	6.13	AUTRES ELEMENTS DU PASSIF	3610
150402	6.14	RESERVES MONETAIRES OFFICIELLES (COMPENSATION)	3700
150403	150424	150444	150503	150548	150605	150645	7	DIVERGENCE (1900-2000)	4000

TABLE 5-1. THE FINANCIAL FLOW ACCOUNTS CROSS REFERENCED TO CANSIM DATA BANK NUMBERS

CATEGORY NO.	TRANSACTION CATEGORY	SERIES NO.	SECTORS & CORRESPONDING MATRIX NUMBERS						
			VI-2.2 000715	VI-2.3 000716	VI-2.4 000717	VII 000719	VII-1 000720	VII-2 000721	VII-3 000723
NUMBERS ARE PREFIXED BY D									
1100	GROSS SAVING	1	150656	150700	150748	150852	150902	150941	151023
1101	RESIDUAL ERROR OF ESTIMATE, INC. & EXP. ACCOUNTS	1.1
1200	CAPITAL CONSUMPTION ALLOWANCES AND MISC. VAL. ADJ.	1.2	150657	150701	150749	150853	150903
1400	NET SAVING	1.3	150658	150702	150750	150854	150904
1500	NON-FINANCIAL CAPITAL ACQUISITION	2	150659	150703	150751	150855	150905	150942	151024
1501	RESIDUAL ERROR OF ESTIMATE, INC. & EXP. ACCOUNTS	2.1
1600	GROSS FIXED CAPITAL FORMATION	2.2	150660	150704	150752	150856	150906	150943	...
1700	VALUE OF PHYSICAL CHANGE IN INVENTORIES	2.3
1800	NET PURCHASES OF EXISTING AND INTANGIBLE ASSETS	2.4	150661	150705	150753	150857	150907	150944	151025
1900	NET LENDING OR BORROWING (1100-1500)	3	150662	150706	150754	150858	150908	150945	151026
2000	NET FINANCIAL INVESTMENT (2100-3100)	4	150663	150707	150755	150859	150909	150946	151027
2100	NET INCREASE IN FINANCIAL ASSETS	5	150664	150708	150756	150860	150910	150947	151028
2210	OFFICIAL INTERNATIONAL RESERVES	5.1
2211	OFFICIAL HOLDINGS OF GOLD AND FOREIGN EXCHANGE	5.1.1
2212	INTERNATIONAL MONETARY FUND, GENERAL ACCOUNT	5.1.2
2213	SPECIAL DRAWING RIGHTS	5.1.3
2310	CURRENCY AND DEPOSITS	5.2	150665	150709	150757	150861	150911	150948	151029
2311	CURRENCY AND BANK DEPOSITS	5.2.1	150666	150710	150758	150862	150912	150949	151030
2312	DEPOSITS IN OTHER INSTITUTIONS	5.2.2	150667	150711	150759	150863	150913	150950	151031
2313	FOREIGN CURRENCY AND DEPOSITS	5.2.3	150668	150712	150760	150864	150914	150967	151048
2320	RECEIVABLES	5.3	150865	150975
2321	CONSUMER CREDIT	5.3.1	150670	150742	150788	150866	150916
2322	TRADE	5.3.2	150867	150901	150952	151033
2330	LOANS	5.4
2331	BANK LOANS	5.4.1
2332	OTHER LOANS	5.4.2	150672	150714	150762	150869	150918	150954	151046
2340	GOVERNMENT OF CANADA TREASURY BILLS	5.5	150692	150715	150763	150870	150919	150968	151049
2350	FINANCE AND OTHER SHORT-TERM PAPERS	5.6	150690	150716	150764	150871	150920	150969	151047
2410	MORTGAGES	5.7	150673	150717	150765	150872	150921	150955	151034
2420	BONDS	5.8	150674	150718	150766	150873	150922	150956	151035
2421	GOVERNMENT OF CANADA BONDS	5.8.1	150675	150719	150767	150874	150923	150957	151036
2422	PROVINCIAL GOVERNMENT BONDS	5.8.2	150676	150720	150768	150875	150924	150958	151037
2423	MUNICIPAL GOVERNMENT BONDS	5.8.3	150677	150721	150769	150876	150925	150959	151038
2424	OTHER CANADIAN BONDS	5.8.4	150678	150722	150770	150877	150926	150960	151039
2430	LIFE INSURANCE AND PENSIONS	5.9
2510	CLAIMS ON ASSOCIATED ENTERPRISES	5.10
2512	CORPORATE	5.10.2	150680	150724	150772	150892	150932
2513	GOVERNMENT	5.10.3
2520	STOCKS	5.11	150691	150725	150773	150880	150927	150961	151040
2530	FOREIGN INVESTMENTS	5.12	150695	150726	150774	150881	150933	150962	151041
2610	OTHER FINANCIAL ASSETS	5.13	150681	150727	150775	150882	150931	150963	151042
2700	OFFICIAL MONETARY RESERVE OFFSETS	5.14
3100	NET INCREASE IN LIABILITIES	6	150682	150728	150776	150883	150928	150964	151043
3210	OFFICIAL INTERNATIONAL RESERVES	6.1
3211	OFFICIAL HOLDINGS OF GOLD AND FOREIGN EXCHANGE	6.1.1
3212	INTERNATIONAL MONETARY FUND, GENERAL ACCOUNT	6.1.2
3213	SPECIAL DRAWING RIGHTS	6.1.3
3310	CURRENCY AND DEPOSITS	6.2
3311	CURRENCY AND BANK DEPOSITS	6.2.1
3312	DEPOSITS IN OTHER INSTITUTIONS	6.2.2	150684	150730	150778
3313	FOREIGN CURRENCY AND DEPOSITS	6.2.3
3320	PAYABLES	6.3
3321	CONSUMER CREDIT	6.3.1
3322	TRADE	6.3.2	150893	150934	150970	...
3330	LOANS	6.4	150685	150731	150779	150894	150935	150971	...
3331	BANK LOANS	6.4.1	150686	150732	150780	150895	150936	150972	...
3332	OTHER LOANS	6.4.2	150687	150733	150781	150896	150937	150973	...
3340	GOVERNMENT OF CANADA TREASURY BILLS	6.5
3350	FINANCE AND OTHER SHORT-TERM PAPERS	6.6	...	150741	150791
3410	MORTGAGES	6.7	...	150743	150790	150897	150938
3420	BONDS	6.8
3421	GOVERNMENT OF CANADA BONDS	6.8.1
3422	PROVINCIAL GOVERNMENT BONDS	6.8.2
3423	MUNICIPAL GOVERNMENT BONDS	6.8.3
3424	OTHER CANADIAN BONDS	6.8.4	150693	150740	150789
3430	LIFE INSURANCE AND PENSIONS	6.9	150886	150929	150965	151044
3510	CLAIMS OF ASSOCIATED ENTERPRISES	6.10
3512	CORPORATE	6.10.2	...	150735	150783	150898	150939
3513	GOVERNMENT	6.10.3
3520	STOCKS	6.11	...	150736	150784	150899	150940
3530	FOREIGN INVESTMENTS	6.12
3610	OTHER LIABILITIES	6.13	150688	150737	150785	150900	150976	150974	...
3700	OFFICIAL MONETARY RESERVE OFFSETS	6.14
4000	DISCREPANCY	7	150689	150738	150786	150891	150930	150966	151045

TABEAU 5-1. NUMEROS DE CANSIM DES POSTES DES COMPTES DES FLUX FINANCIERS

SECTEURS ET NUMEROS DE MATRICES							NUMERO DE SERIE	CATEGORIE D'OPERATIONS	NUMERO DE CATEGORIE
VIII-000724	VIII-1-000725	VIII-2-000726	VIII-3-000727	VIII-4-000728	VIII-5-000716	VIII-6-000727			
LES NUMEROS COMMENCENT PAR D									
151056	151114	151161	150977	151866	150797	151911	1	EPARGNE BRUTE	1100
...	1.1	ERREUR RESIDUELLE D'ESTIMATION	1101
151057	151152	...	150978	151867	150798	151912	1.2	PROVISIONS POUR CONSOMMATION DE CAPITAL	1200
151058	151115	151162	150979	151868	150799	...	1.3	EPARGNE NETTE	1400
151059	151116	151163	150980	151869	150800	151913	2	ACQUISITION DE CAPITAL NON FINANCIER	1500
...	2.1	ERREUR RESIDUELLE D'ESTIMATION	1501
151060	151117	...	150981	151903	150801	151914	2.2	FORMATION BRUTE DE CAPITAL FIXE	1600
...	2.3	VALEUR DE LA VARIATION MATERIELLE DES STOCKS	1700
151061	151118	151195	150982	151871	150802	151915	2.4	ACHATS NETS D'ACTIFS EXISTANTS ET INTANGIBLES	1800
151062	151119	151164	150983	151872	150803	151916	3	PRET NET OU EMPRUNT NET (1100-1500)	1900
151063	151120	151165	150984	151873	150804	151917	4	INVESTISSEMENT FINANCIER NET (2100-3100)	2000
151064	151121	151166	150985	151874	150805	151918	5	VARIATION NETTE DE L'ACTIF FINANCIER	2100
...	5.1	RESERVES OFFICIELLES DE LIQUIDITES INTERNATIONALES	2210
...	5.1.1	AVOIRS OFFICIELS EN OR ET EN DEVICES ETRANGERS	2211
...	5.1.2	FONDS MONETAIRE INTERNATIONAL, COMPTE GENERAL	2212
...	5.1.3	DROITS DE TIRAGE SPECIAUX	2213
151065	151122	151167	150986	151875	150806	151919	5.2	ARGENT LIQUIDE ET DEPOTS	2310
151066	151123	151168	150987	151876	150807	151920	5.2.1	ARGENT LIQUIDE ET DEPOTS BANQUAIRES	2311
151067	151124	151169	150988	151877	150808	151921	5.2.2	DEPOTS DANS LES AUTRES INSTITUTIONS	2312
151068	151125	151170	150989	151878	150809	151922	5.2.3	DEVICES ET DEPOTS ETRANGERS	2313
151069	5.3	COMPTES A RECEVOIR	2320
151070	151904	150811	...	5.3.1	CREDIT A LA CONSOMMATION	2321
151071	150991	151923	5.3.2	EFFETS COMMERCIAUX	2322
...	5.4	PRETS	2330
...	5.4.1	PRETS BANQUAIRES	2331
151073	151129	152002	151017	151905	150813	151946	5.4.2	AUTRES PRETS	2332
151074	151130	151173	150992	151880	150814	151924	5.5	BONS DU TRESOR FEDERAUX	2340
151075	151131	151194	150993	151881	150815	151925	5.6	PAPIER DE SOCIETES DE FINANCEMENT ET AUTRE PAPIER	2350
151076	...	151174	150994	151882	150816	151926	5.7	HYPOTHEQUES	2410
151077	151132	151175	150995	151883	150817	151927	5.8	OBLIGATIONS	2420
151078	151133	151176	150996	151884	150818	151928	5.8.1	OBLIGATIONS FEDERALES	2421
151079	151134	151177	150997	151885	150819	151929	5.8.2	OBLIGATIONS PROVINCIALES	2422
151080	151135	151178	150998	151886	150820	151930	5.8.3	OBLIGATIONS MUNICIPALES	2423
151081	151136	151179	150999	151887	150821	151931	5.8.4	AUTRES OBLIGATIONS CANADIENNES	2424
...	5.9	ASSURANCES-VIE ET RENTES	2430
...	5.10	CREANCES SUR DES ENTREPRISES ASSOCIEES	2510
151083	151138	151181	151001	151888	150823	151932	5.10.2	CONSTITUEES	2512
...	5.10.3	PUBLIQUES	2513
151084	151139	151182	151002	151889	150824	151933	5.11	ACTIONS	2520
151085	151140	151183	151003	151890	150825	151934	5.12	INVESTISSEMENTS ETRANGERS	2530
151086	151141	151184	151004	151891	150826	151935	5.13	AUTRES ELEMENTS DE L'ACTIF FINANCIER	2610
...	5.14	RESERVES MONETAIRES OFFICIELLES (COMPENSATION)	2700
151087	151142	151185	151005	151892	150827	151936	6	VARIATION NETTE DU PASSIF	3100
...	6.1	RESERVES OFFICIELLES DE LIQUIDITES INTERNATIONALES	3210
...	6.1.1	AVOIRS OFFICIELS EN OR ET EN DEVICES ETRANGERS	3211
...	6.1.2	FONDS MONETAIRE INTERNATIONAL, COMPTE GENERAL	3212
...	6.1.3	DROITS DE TIRAGE SPECIAUX	3213
...	6.2	ARGENT LIQUIDE ET DEPOTS	3310
...	6.2.1	ARGENT LIQUIDE ET DEPOTS BANQUAIRES	3311
151089	151902	6.2.2	DEPOTS DANS LES AUTRES INSTITUTIONS	3312
...	6.2.3	DEVICES ET DEPOTS ETRANGERS	3313
...	6.3	COMPTES A PAYER	3320
...	6.3.1	CREDIT A LA CONSOMMATION	3321
151091	151007	151937	6.3.2	EFFETS COMMERCIAUX	3322
151092	151143	151188	151013	151893	150830	151938	6.4	EMPRUNTS	3330
151093	151144	151189	151014	151894	150831	151939	6.4.1	EMPRUNTS BANQUAIRES	3331
151094	151145	151190	151015	151895	150832	151940	6.4.2	AUTRES EMPRUNTS	3332
...	6.5	BONS DU TRESOR FEDERAUX	3340
151095	151151	151896	150833	...	6.6	PAPIER DE SOCIETES DE FINANCEMENT ET AUTRE PAPIER	3350
151096	151016	151906	150834	151941	6.7	HYPOTHEQUES	3410
...	6.8	OBLIGATIONS	3420
...	6.8.1	OBLIGATIONS FEDERALES	3421
...	6.8.2	OBLIGATIONS PROVINCIALES	3422
...	6.8.3	OBLIGATIONS MUNICIPALES	3423
151098	151897	150836	...	6.8.4	AUTRES OBLIGATIONS CANADIENNES	3424
151104	151942	6.9	ASSURANCES-VIE ET RENTES	3430
...	6.10	ENGAGEMENTS ENVERS DES ENTREPRISES ASSOCIEES	3510
151100	151147	...	151009	151898	150838	151943	6.10.2	CONSTITUEES	3512
...	6.10.3	PUBLIQUES	3513
151101	151148	151191	151010	151899	150839	...	6.11	ACTIONS	3520
...	6.12	INVESTISSEMENTS ETRANGERS	3530
151102	151149	151192	151011	151900	150840	151944	6.13	AUTRES ELEMENTS DU PASSIF	3610
...	6.14	RESERVES MONETAIRES OFFICIELLES (COMPENSATION)	3700
151103	151150	151193	151012	151901	150841	151945	7	DIVERGENCE (1900-2000)	4000

TABLE 5-1. THE FINANCIAL FLOW ACCOUNTS CROSS REFERENCED TO CANSIM DATA BANK NUMBERS

CATEGORY NO.	TRANSACTION CATEGORY	SERIES NO.	SECTORS & CORRESPONDING MATRIX NUMBERS						
			VIII-7 000728	IX 000729	IX-1 000730	IX-2 000731	X 000732	XI 000733	XI-1 000734
			NUMBERS ARE PREFIXED BY D						
1100	GROSS SAVING	1	151250	151308	151365	151409	151464	151526	151582
1101	RESIDUAL ERROR OF ESTIMATE, INC. & EXP. ACCOUNTS	1.1
1200	CAPITAL CONSUMPTION ALLOWANCES AND MISC. VAL. ADJ.	1.2	151251	151309	151366	151410	151465	151527	151583
1400	NET SAVING	1.3	151252	151310	151367	151411	151466	151528	151584
1500	NON-FINANCIAL CAPITAL ACQUISITION	2	151253	151311	151368	151412	151467	151529	151585
1501	RESIDUAL ERROR OF ESTIMATE, INC. & EXP. ACCOUNTS	2.1
1600	GROSS FIXED CAPITAL FORMATION	2.2	151254	151312	...	151413	151468	151530	151586
1700	VALUE OF PHYSICAL CHANGE IN INVENTORIES	2.3	...	151313	...	151414	151469	151531	151587
1800	NET PURCHASES OF EXISTING AND INTANGIBLE ASSETS	2.4	151255	151314	151369	151415	151470	151532	151588
1900	NET LENDING OR BORROWING (1100-1500)	3	151256	151315	151370	151416	151471	151533	151589
2000	NET FINANCIAL INVESTMENT (2100-3100)	4	151257	151316	151371	151417	151472	151534	151590
2100	NET INCREASE IN FINANCIAL ASSETS	5	151258	151317	151372	151418	151473	151535	151591
2210	OFFICIAL INTERNATIONAL RESERVES	5.1
2211	OFFICIAL HOLDINGS OF GOLD AND FOREIGN EXCHANGE	5.1.1
2212	INTERNATIONAL MONETARY FUND, GENERAL ACCOUNT	5.1.2
2213	SPECIAL DRAWING RIGHTS	5.1.3
2310	CURRENCY AND DEPOSITS	5.2	151259	151318	151241	151419	151474	151536	151592
2311	CURRENCY AND BANK DEPOSITS	5.2.1	151260	151319	151374	151420	151475	151537	151593
2312	DEPOSITS IN OTHER INSTITUTIONS	5.2.2	151261	151320	...	151421	151476	151538	151594
2313	FOREIGN CURRENCY AND DEPOSITS	5.2.3	151262	151321	151243	151422	151477	151539	151595
2320	RECEIVABLES	5.3
2321	CONSUMER CREDIT	5.3.1	151264
2322	TRADE	5.3.2	...	151323	151376	151424	151479	151541	151597
2330	LOANS	5.4
2331	BANK LOANS	5.4.1
2332	OTHER LOANS	5.4.2	151267	151325	151378	151426	151481	151543	151599
2340	GOVERNMENT OF CANADA TREASURY BILLS	5.5	151268	151326	151379	151455	151482	151544	151600
2350	FINANCE AND OTHER SHORT-TERM PAPERS	5.6	151269	151327	151399	151427	151483	151545	151628
2410	MORTGAGES	5.7	151270	151328	151380	151428	151484	151546	151601
2420	BONDS	5.8	151271	151329	151381	151429	151485	151547	151602
2421	GOVERNMENT OF CANADA BONDS	5.8.1	151272	151330	151382	151430	151486	151548	151603
2422	PROVINCIAL GOVERNMENT BONDS	5.8.2	151273	151331	151383	151431	151487	151549	151604
2423	MUNICIPAL GOVERNMENT BONDS	5.8.3	151274	151332	151384	151432	151488	151550	151605
2424	OTHER CANADIAN BONDS	5.8.4	151275	151333	151385	151433	151489	151551	151606
2430	LIFE INSURANCE AND PENSIONS	5.9
2510	CLAIMS ON ASSOCIATED ENTERPRISES	5.10	...	151355	151402
2512	CORPORATE	5.10.2	151277	151356	151403
2513	GOVERNMENT	5.10.3	...	151335	151387	151435	151491	151553	151608
2520	STOCKS	5.11	151278	151336	151400	151436	151492	151554	151609
2530	FOREIGN INVESTMENTS	5.12	151279	151337	...	151437	151493	151555	151610
2610	OTHER FINANCIAL ASSETS	5.13	151280	151338	151388	151438	151494	151556	151611
2700	OFFICIAL MONETARY RESERVE OFFSETS	5.14
3100	NET INCREASE IN LIABILITIES	6	151281	151339	151389	151439	151495	151557	151612
3210	OFFICIAL INTERNATIONAL RESERVES	6.1
3211	OFFICIAL HOLDINGS OF GOLD AND FOREIGN EXCHANGE	6.1.1
3212	INTERNATIONAL MONETARY FUND, GENERAL ACCOUNT	6.1.2
3213	SPECIAL DRAWING RIGHTS	6.1.3
3310	CURRENCY AND DEPOSITS	6.2	151496
3311	CURRENCY AND BANK DEPOSITS	6.2.1	151497
3312	DEPOSITS IN OTHER INSTITUTIONS	6.2.2	151283	151341	...	151441	151498
3313	FOREIGN CURRENCY AND DEPOSITS	6.2.3
3320	PAYABLES	6.3
3321	CONSUMER CREDIT	6.3.1
3322	TRADE	6.3.2	...	151343	151391	151443	151500	151559	151614
3330	LOANS	6.4	151286	151344	151408	151444	151516	151560	151615
3331	BANK LOANS	6.4.1	151287	151345	151399	151445	151517	151561	151616
3332	OTHER LOANS	6.4.2	151288	151346	151406	151446	151502	151562	151617
3340	GOVERNMENT OF CANADA TREASURY BILLS	6.5	151503
3350	FINANCE AND OTHER SHORT-TERM PAPERS	6.6	151289	151347	151394	151572	151626
3410	MORTGAGES	6.7	151290	151348	...	151447	...	151563	151618
3420	BONDS	6.8	...	151360	151564	151619
3421	GOVERNMENT OF CANADA BONDS	6.8.1	151505
3422	PROVINCIAL GOVERNMENT BONDS	6.8.2	...	151350	...	151449	...	151565	151620
3423	MUNICIPAL GOVERNMENT BONDS	6.8.3	151566	...
3424	OTHER CANADIAN BONDS	6.8.4	151292	151361	151407	151567	...
3430	LIFE INSURANCE AND PENSIONS	6.9	151506
3510	CLAIMS OF ASSOCIATED ENTERPRISES	6.10	...	151358	151404
3512	CORPORATE	6.10.2	151294	151359	151405
3513	GOVERNMENT	6.10.3	...	151352	151396	151451	151508	151569	151623
3520	STOCKS	6.11	151295	151357	151401	151454
3530	FOREIGN INVESTMENTS	6.12
3610	OTHER LIABILITIES	6.13	151296	151353	151397	151452	151509	151570	151624
3700	OFFICIAL MONETARY RESERVE OFFSETS	6.14
4000	DISCREPANCY	7	151297	151354	151398	151453	151515	151571	151625

TABLEAU 5-1. NUMEROS DE CANSIM DES POSTES DES COMPTES DES FLUX FINANCIERS

SECTEURS ET NUMEROS DE MATRICES							NUMERO DE SERIE	CATEGORIE D'OPERATIONS	NUMERO DE CATEGORIE
XI-2 000735	XI-3 000736	XII 000737	XII-1 000738	XII-2 000739	XIII 000740	XIV 000741			
LES NUMEROS COMMENCENT PAR 0									
151636	151685	151731	151755	151779	151799	151849	1	EPARGNE BRUTE	1100
...	151850	1.1	ERREUR RESIDUELLE D'ESTIMATION	1101
151637	151686	1.2	PROVISIONS POUR CONSOMMATION DE CAPITAL	1200
151638	151687	151732	151756	151780	151800	...	1.3	EPARGNE NETTE	1400
151639	151688	151733	151757	151781	151801	151851	2	ACQUISITION DE CAPITAL NON FINANCIER	1500
...	151852	2.1	ERREUR RESIDUELLE D'ESTIMATION	1501
151640	151689	2.2	FORMATION BRUTE DE CAPITAL FIXE	1600
151641	151690	2.3	VALEUR DE LA VARIATION MATERIELLE DES STOCKS	1700
151642	151691	151802	...	2.4	ACHATS NETS D'ACTIFS EXISTANTS ET INTANGIBLES	1800
151643	151692	151734	151758	151782	151893	151853	3	PRET NET OU EMPRUNT NET (1100-1500)	1900
151644	151693	151735	151759	151783	151804	151854	4	INVESTISSEMENT FINANCIER NET (2100-3100)	2000
151645	151694	151736	151760	151784	151805	...	5	VARIATION NETTE DE L'ACTIF FINANCIER	2100
...	5.1	RESERVES OFFICIELLES DE LIQUIDITES INTERNATIONALES	2210
...	5.1.1	AVOIRS OFFICIELS EN OR ET EN DEVICES ETRANGERES	2211
...	5.1.2	FONDS MONETAIRE INTERNATIONAL, COMPTE GENERAL	2212
...	5.1.3	DROITS DE TIRAGE SPECIAUX	2213
151646	151695	151839	...	5.2	ARGENT LIQUIDE ET DEPOTS	2310
151647	151696	151807	...	5.2.1	ARGENT LIQUIDE ET DEPOTS BANQUAIRES	2311
151648	151697	151808	...	5.2.2	DEPOTS DANS LES AUTRES INSTITUTIONS	2312
151649	151840	...	5.2.3	DEVICES ET DEPOTS ETRANGERES	2313
...	5.3	COMPTES A RECEVOIR	2320
...	5.3.1	CREDIT A LA CONSOMMATION	2321
151651	151699	5.3.2	EFFETS COMMERCIAUX	2322
...	5.4	PRETS	2330
...	5.4.1	PRETS BANQUAIRES	2331
151653	151810	...	5.4.2	AUTRES PRETS	2332
151654	151700	151811	...	5.5	BONS DU TRESOR FEDERAUX	2340
...	151701	151812	...	5.6	PAPIER DE SOCIETES DE FINANCEMENT ET AUTRE PAPIER	2350
...	151702	151843	...	5.7	HYPOTHEQUES	2410
151655	151703	151737	151761	...	151813	...	5.8	OBLIGATIONS	2420
151656	151704	151738	151762	...	151814	...	5.8.1	OBLIGATIONS FEDERALES	2421
151657	151705	151739	151763	...	151815	...	5.8.2	OBLIGATIONS PROVINCIALES	2422
151658	151706	151816	...	5.8.3	OBLIGATIONS MUNICIPALES	2423
151659	151707	151817	...	5.8.4	AUTRES OBLIGATIONS CANADIENNES	2424
...	5.9	ASSURANCES-VIE ET RENTES	2430
...	5.10	CREANCES SUR DES ENTREPRISES ASSOCIEES	2510
...	151819	...	5.10.2	CONSTITUEES	2512
151661	...	151741	151765	151786	5.10.3	PUBLIQUES	2513
...	151708	151820	...	5.11	ACTIONS	2520
...	5.12	INVESTISSEMENTS ETRANGERES	2530
151662	151709	151742	151766	151789	151821	...	5.13	AUTRES ELEMENTS DE L'ACTIF FINANCIER	2610
...	151824	...	5.14	RESERVES MONETAIRES OFFICIELLES (COMPENSATION)	2700
151663	151710	151743	151767	151787	151825	...	6	VARIATION NETTE DU PASSIF	3100
...	151826	...	6.1	RESERVES OFFICIELLES DE LIQUIDITES INTERNATIONALES	3210
...	151827	...	6.1.1	AVOIRS OFFICIELS EN OR ET EN DEVICES ETRANGERES	3211
...	151828	...	6.1.2	FONDS MONETAIRE INTERNATIONAL, COMPTE GENERAL	3212
...	151829	...	6.1.3	DROITS DE TIRAGE SPECIAUX	3213
...	6.2	ARGENT LIQUIDE ET DEPOTS	3310
...	6.2.1	ARGENT LIQUIDE ET DEPOTS BANQUAIRES	3311
...	6.2.2	DEPOTS DANS LES AUTRES INSTITUTIONS	3312
...	151831	...	6.2.3	DEVICES ET DEPOTS ETRANGERES	3313
...	6.3	COMPTES A PAYER	3320
...	6.3.1	CREDIT A LA CONSOMMATION	3321
151665	151712	6.3.2	EFFETS COMMERCIAUX	3322
151666	151713	151841	...	6.4	EMPRUNTS	3330
151667	151714	151842	...	6.4.1	EMPRUNTS BANQUAIRES	3331
151668	151715	151833	...	6.4.2	AUTRES EMPRUNTS	3332
...	6.5	BONS DU TRESOR FEDERAUX	3340
151675	6.6	PAPIER DE SOCIETES DE FINANCEMENT ET AUTRE PAPIER	3350
...	151716	151844	...	6.7	HYPOTHEQUES	3410
...	6.8	OBLIGATIONS	3420
...	6.8.1	OBLIGATIONS FEDERALES	3421
...	6.8.2	OBLIGATIONS PROVINCIALES	3422
151670	6.8.3	OBLIGATIONS MUNICIPALES	3423
...	151718	6.8.4	AUTRES OBLIGATIONS CANADIENNES	3424
...	6.9	ASSURANCES-VIE ET RENTES	3430
...	6.10	ENGAGEMENTS ENVERS DES ENTREPRISES ASSOCIEES	3510
...	151835	...	6.10.2	CONSTITUEES	3512
151672	6.10.3	PUBLIQUES	3513
...	6.11	ACTIONS	3520
...	151836	...	6.12	INVESTISSEMENTS ETRANGERES	3530
151673	151719	151837	...	6.13	AUTRES ELEMENTS DU PASSIF	3610
...	6.14	RESERVES MONETAIRES OFFICIELLES (COMPENSATION)	3700
151674	151720	151744	151768	151788	151838	151855	7	DIVERGENCE (1900-2000)	4000

TABLE 5-2. YEAR-END OUTSTANDINGS CROSS REFERENCED TO CANSIM DATA BANK NUMBERS

CATEGORY NO.	TRANSACTION CATEGORY	SERIES NO.	SECTORS & CORRESPONDING MATRIX NUMBERS							V D00757
			I & II 000751	III 000752	IV 000753	IV-1 000754	IV-2 000755	IV-3 000756		
			NUMBERS ARE PREFIXED BY D							
2100	TOTAL FINANCIAL ASSETS	5	160000	160070	160140	160210	160280	160350	160420	
2210	OFFICIAL INTERNATIONAL RESERVES	5.1	160001	160071	160141	160211	160281	160351	160421	
2211	OFFICIAL HOLDINGS OF GOLD AND FOREIGN EXCHANGE	5.1.1	160002	160072	160142	160212	160282	160352	160422	
2212	INTERNATIONAL MONETARY FUND, GENERAL ACCOUNT	5.1.2	160003	160073	160143	160213	160283	160353	160423	
2213	SPECIAL DRAWING RIGHTS	5.1.3	160004	160074	160144	160214	160284	160354	160424	
2310	CURRENCY AND DEPOSITS	5.2	160005	160075	160145	160215	160285	160355	160425	
2311	CURRENCY AND BANK DEPOSITS	5.2.1	160006	160076	160146	160216	160286	160356	160426	
2312	DEPOSITS IN OTHER INSTITUTIONS	5.2.2	160007	160077	160147	160217	160287	160357	160427	
2313	FOREIGN CURRENCY AND DEPOSITS	5.2.3	160008	160078	160148	160218	160288	160358	160428	
2320	RECEIVABLES	5.3	160009	160079	160149	160219	160289	160359	160429	
2321	CONSUMER CREDIT	5.3.1	160010	160080	160150	160220	160290	160360	160430	
2322	TRADE	5.3.2	160011	160081	160151	160221	160291	160361	160431	
2330	LOANS	5.4	160012	160082	160152	160222	160292	160362	160432	
2331	BANK LOANS	5.4.1	160013	160083	160153	160223	160293	160363	160433	
2332	OTHER LOANS	5.4.2	160014	160084	160154	160224	160294	160364	160434	
2340	GOVERNMENT OF CANADA TREASURY BILLS	5.5	160015	160085	160155	160225	160295	160365	160435	
2350	FINANCE AND OTHER SHORT-TERM PAPERS	5.6	160016	160086	160156	160226	160296	160366	160436	
2410	MORTGAGES	5.7	160017	160087	160157	160227	160297	160367	160437	
2420	BONDS	5.8	160018	160088	160158	160228	160298	160368	160438	
2421	GOVERNMENT OF CANADA BONDS	5.8.1	160019	160089	160159	160229	160299	160369	160439	
2422	PROVINCIAL GOVERNMENT BONDS	5.8.2	160020	160090	160160	160230	160300	160370	160440	
2423	MUNICIPAL GOVERNMENT BONDS	5.8.3	160021	160091	160161	160231	160301	160371	160441	
2424	OTHER CANADIAN BONDS	5.8.4	160022	160092	160162	160232	160302	160372	160442	
2430	LIFE INSURANCE AND PENSIONS	5.9	160023	160093	160163	160233	160303	160373	160443	
2510	CLAIMS ON ASSOCIATED ENTERPRISES	5.10	160024	160094	160164	160234	160304	160374	160444	
2512	CORPORATE	5.10.2	160025	160095	160165	160235	160305	160375	160445	
2513	GOVERNMENT	5.10.3	160026	160096	160166	160236	160306	160376	160446	
2520	STOCKS	5.11	160027	160097	160167	160237	160307	160377	160447	
2530	FOREIGN INVESTMENTS	5.12	160028	160098	160168	160238	160308	160378	160448	
2610	OTHER FINANCIAL ASSETS	5.13	160029	160099	160169	160239	160309	160379	160449	
2700	OFFICIAL MONETARY RESERVE OFFSETS	5.14	160030	160100	160170	160240	160310	160380	160450	
3100	TOTAL LIABILITIES	6	160031	160101	160171	160241	160311	160381	160451	
3210	OFFICIAL INTERNATIONAL RESERVES	6.1	160032	160102	160172	160242	160312	160382	160452	
3211	OFFICIAL HOLDINGS OF GOLD AND FOREIGN EXCHANGE	6.1.1	160033	160103	160173	160243	160313	160383	160453	
3212	INTERNATIONAL MONETARY FUND, GENERAL ACCOUNT	6.1.2	160034	160104	160174	160244	160314	160384	160454	
3213	SPECIAL DRAWING RIGHTS	6.1.3	160035	160105	160175	160245	160315	160385	160455	
3310	CURRENCY AND DEPOSITS	6.2	160036	160106	160176	160246	160316	160386	160456	
3311	CURRENCY AND BANK DEPOSITS	6.2.1	160037	160107	160177	160247	160317	160387	160457	
3312	DEPOSITS IN OTHER INSTITUTIONS	6.2.2	160038	160108	160178	160248	160318	160388	160458	
3313	FOREIGN CURRENCY AND DEPOSITS	6.2.3	160039	160109	160179	160249	160319	160389	160459	
3320	PAYABLES	6.3	160040	160110	160180	160250	160320	160390	160460	
3321	CONSUMER CREDIT	6.3.1	160041	160111	160181	160251	160321	160391	160461	
3322	TRADE	6.3.2	160042	160112	160182	160252	160322	160392	160462	
3330	LOANS	6.4	160043	160113	160183	160253	160323	160393	160463	
3331	BANK LOANS	6.4.1	160044	160114	160184	160254	160324	160394	160464	
3332	OTHER LOANS	6.4.2	160045	160115	160185	160255	160325	160395	160465	
3340	GOVERNMENT OF CANADA TREASURY BILLS	6.5	160046	160116	160186	160256	160326	160396	160466	
3350	FINANCE AND OTHER SHORT-TERM PAPERS	6.6	160047	160117	160187	160257	160327	160397	160467	
3410	MORTGAGES	6.7	160048	160118	160188	160258	160328	160398	160468	
3420	BONDS	6.8	160049	160119	160189	160259	160329	160399	160469	
3421	GOVERNMENT OF CANADA BONDS	6.8.1	160050	160120	160190	160260	160330	160400	160470	
3422	PROVINCIAL GOVERNMENT BONDS	6.8.2	160051	160121	160191	160261	160331	160401	160471	
3423	MUNICIPAL GOVERNMENT BONDS	6.8.3	160052	160122	160192	160262	160332	160402	160472	
3424	OTHER CANADIAN BONDS	6.8.4	160053	160123	160193	160263	160333	160403	160473	
3430	LIFE INSURANCE AND PENSIONS	6.9	160054	160124	160194	160264	160334	160404	160474	
3510	CLAIMS ON ASSOCIATED ENTERPRISES	6.10	160055	160125	160195	160265	160335	160405	160475	
3512	CORPORATE	6.10.2	160056	160126	160196	160266	160336	160406	160476	
3513	GOVERNMENT	6.10.3	160057	160127	160197	160267	160337	160407	160477	
3520	STOCKS	6.11	160058	160128	160198	160268	160338	160408	160478	
3530	FOREIGN INVESTMENTS	6.12	160059	160129	160199	160269	160339	160409	160479	
3610	OTHER LIABILITIES	6.13	160060	160130	160200	160270	160340	160410	160480	
3700	OFFICIAL MONETARY RESERVE OFFSETS	6.14	160061	160131	160201	160271	160341	160411	160481	

TABEAU 5-2. NUMEROS DE CANSIM DES POSTES DES ENCOURS A LA FIN DE L'ANNEE

SECTEURS ET NUMEROS DE MATRICES							NUMERO DE SERIE	CATEGORIE D'OPERATIONS	NUMERO DE CATEGORIE
V-1 000758	V-2 000759	V-3 000760	VI 000761	VI-1 000762	VI-2 000763	VI-2-1 000764			
LES NUMEROS COMMENCENT PAR 0									
160490	160560	160630	160700	160770	160840	160910	5	TOTAL DES ACTIFS FINANCIERS	2100
160491	160561	160631	160701	160771	160841	160911	5.1	RESERVES OFFICIELLES DE LIQUIDITES INTERNATIONALES	2210
160492	160562	160632	160702	160772	160842	160912	5.1.1	AVOIRS OFFICIELS EN OR ET EN DEVISES ETRANGERES	2211
160493	160563	160633	160703	160773	160843	160913	5.1.2	FONDS MONETAIRE INTERNATIONAL, COMPTE GENERAL	2212
160494	160564	160634	160704	160774	160844	160914	5.1.3	DROITS DE TIRAGE SPECIAUX	2213
160495	160565	160635	160705	160775	160845	160915	5.2	ARGENT LIQUIDE ET DEPOTS	2310
160496	160566	160636	160706	160776	160846	160916	5.2.1	ARGENT LIQUIDE ET DEPOTS BANQUIAIRES	2311
160497	160567	160637	160707	160777	160847	160917	5.2.2	DEPOTS DANS LES AUTRES INSTITUTIONS	2312
160498	160568	160638	160708	160778	160848	160918	5.2.3	DEVISES ET DEPOTS ETRANGERS	2313
160499	160569	160639	160709	160779	160849	160919	5.3	COMPTES A RECEVOIR	2320
160500	160570	160640	160710	160780	160850	160920	5.3.1	CREDIT A LA CONSOMMATION	2321
160501	160571	160641	160711	160781	160851	160921	5.3.2	EFFETS COMMERCIAUX	2322
160502	160572	160642	160712	160782	160852	160922	5.4	PRETS	2330
160503	160573	160643	160713	160783	160853	160923	5.4.1	PRETS BANQUIAIRES	2331
160504	160574	160644	160714	160784	160854	160924	5.4.2	AUTRES PRETS	2332
160505	160575	160645	160715	160785	160855	160925	5.5	BONS DU TRESOR FEDERAUX	2340
160506	160576	160646	160716	160786	160856	160926	5.6	PAPIER DE SOCIETES DE FINANCEMENT ET AUTRE PAPIER	2350
160507	160577	160647	160717	160787	160857	160927	5.7	HYPOTHEQUES	2410
160508	160578	160648	160718	160788	160858	160928	5.8	OBLIGATIONS	2420
160509	160579	160649	160719	160789	160859	160929	5.8.1	OBLIGATIONS FEDERALES	2421
160510	160580	160650	160720	160790	160860	160930	5.8.2	OBLIGATIONS PROVINCIALES	2422
160511	160581	160651	160721	160791	160861	160931	5.8.3	OBLIGATIONS MUNICIPALES	2423
160512	160582	160652	160722	160792	160862	160932	5.8.4	AUTRES OBLIGATIONS CANADIENNES	2424
160513	160583	160653	160723	160793	160863	160933	5.9	ASSURANCES-VIE ET RENTES	2430
160514	160584	160654	160724	160794	160864	160934	5.10	CREANCES SUR DES ENTREPRISES ASSOCIEES	2510
160515	160585	160655	160725	160795	160865	160935	5.10.2	CONSTITUEES	2512
160516	160586	160656	160726	160796	160866	160936	5.10.3	PUBLIQUES	2513
160517	160587	160657	160727	160797	160867	160937	5.11	ACTIONS	2520
160518	160588	160658	160728	160798	160868	160938	5.12	INVESTISSEMENTS ETRANGERS	2530
160519	160589	160659	160729	160799	160869	160939	5.13	AUTRES ELEMENTS DE L'ACTIF FINANCIER	2610
160520	160590	160660	160730	160800	160870	160940	5.14	RESERVES MONETAIRES OFFICIELLES (COMPENSATION)	2700
160521	160591	160661	160731	160801	160871	160941	6	TOTAL DU PASSIF	3100
160522	160592	160662	160732	160802	160872	160942	6.1	RESERVES OFFICIELLES DE LIQUIDITES INTERNATIONALES	3210
160523	160593	160663	160733	160803	160873	160943	6.1.1	AVOIRS OFFICIELS EN OR ET EN DEVISES ETRANGERES	3211
160524	160594	160664	160734	160804	160874	160944	6.1.2	FONDS MONETAIRE INTERNATIONAL, COMPTE GENERAL	3212
160525	160595	160665	160735	160805	160875	160945	6.1.3	DROITS DE TIRAGE SPECIAUX	3213
160526	160596	160666	160736	160806	160876	160946	6.2	ARGENT LIQUIDE ET DEPOTS	3310
160527	160597	160667	160737	160807	160877	160947	6.2.1	ARGENT LIQUIDE ET DEPOTS BANQUIAIRES	3311
160528	160598	160668	160738	160808	160878	160948	6.2.2	DEPOTS DANS LES AUTRES INSTITUTIONS	3312
160529	160599	160669	160739	160809	160879	160949	6.2.3	DEVISES ET DEPOTS ETRANGERS	3313
160530	160600	160670	160740	160810	160880	160950	6.3	COMPTES A PAYER	3320
160531	160601	160671	160741	160811	160881	160951	6.3.1	CREDIT A LA CONSOMMATION	3321
160532	160602	160672	160742	160812	160882	160952	6.3.2	EFFETS COMMERCIAUX	3322
160533	160603	160673	160743	160813	160883	160953	6.4	EMPRUNTS	3330
160534	160604	160674	160744	160814	160884	160954	6.4.1	EMPRUNTS BANQUIAIRES	3331
160535	160605	160675	160745	160815	160885	160955	6.4.2	AUTRES EMPRUNTS	3332
160536	160606	160676	160746	160816	160886	160956	6.5	BONS DU TRESOR FEDERAUX	3340
160537	160607	160677	160747	160817	160887	160957	6.6	PAPIER DE SOCIETES DE FINANCEMENT ET AUTRE PAPIER	3350
160538	160608	160678	160748	160818	160888	160958	6.7	HYPOTHEQUES	3410
160539	160609	160679	160749	160819	160889	160959	6.8	OBLIGATIONS	3420
160540	160610	160680	160750	160820	160890	160960	6.8.1	OBLIGATIONS FEDERALES	3421
160541	160611	160681	160751	160821	160891	160961	6.8.2	OBLIGATIONS PROVINCIALES	3422
160542	160612	160682	160752	160822	160892	160962	6.8.3	OBLIGATIONS MUNICIPALES	3423
160543	160613	160683	160753	160823	160893	160963	6.8.4	AUTRES OBLIGATIONS CANADIENNES	3424
160544	160614	160684	160754	160824	160894	160964	6.9	ASSURANCES-VIE ET RENTES	3430
160545	160615	160685	160755	160825	160895	160965	6.10	ENGAGEMENTS ENVERS DES ENTREPRISES ASSOCIEES	3510
160546	160616	160686	160756	160826	160896	160966	6.10.2	CONSTITUEES	3512
160547	160617	160687	160757	160827	160897	160967	6.10.3	PUBLIQUES	3513
160548	160618	160688	160758	160828	160898	160968	6.11	ACTIONS	3520
160549	160619	160689	160759	160829	160899	160969	6.12	INVESTISSEMENTS ETRANGERS	3530
160550	160620	160690	160760	160830	160900	160970	6.13	AUTRES ELEMENTS DU PASSIF	3610
160551	160621	160691	160761	160831	160901	160971	6.14	RESERVES MONETAIRES OFFICIELLES (COMPENSATION)	3700

TABLE 5-2. YEAR-END OUTSTANDINGS CROSS REFERENCED TO CANSIM DATA BANK NUMBERS

CATEGORY NO.	TRANSACTION CATEGORY	SERIES NO.	SECTORS & CORRESPONDING MATRIX NUMBERS						
			VI-2.2 000765	VI-2.3 000766	VI-2.4 000767	VII 000768	VII-1 000769	VII-2 000770	VII-3 000771
			NUMBERS ARE PREFIXED BY 0						
2100	TOTAL FINANCIAL ASSETS	5	160980	161050	161120	161190	161260	161330	161400
2210	OFFICIAL INTERNATIONAL RESERVES	5.1	160981	161051	161121	161191	161261	161331	161401
2211	OFFICIAL HOLDINGS OF GOLD AND FOREIGN EXCHANGE	5.1.1	160982	161052	161122	161192	161262	161332	161402
2212	INTERNATIONAL MONETARY FUND, GENERAL ACCOUNT	5.1.2	160983	161053	161123	161193	161263	161333	161403
2213	SPECIAL DRAWING RIGHTS	5.1.3	160984	161054	161124	161194	161264	161334	161404
2310	CURRENCY AND DEPOSITS	5.2	160985	161055	161125	161195	161265	161335	161405
2311	CURRENCY AND BANK DEPOSITS	5.2.1	160986	161056	161126	161196	161266	161336	161406
2312	DEPOSITS IN OTHER INSTITUTIONS	5.2.2	160987	161057	161127	161197	161267	161337	161407
2313	FOREIGN CURRENCY AND DEPOSITS	5.2.3	160988	161058	161128	161198	161268	161338	161408
2320	RECEIVABLES	5.3	160989	161059	161129	161199	161269	161339	161409
2321	CONSUMER CREDIT	5.3.1	160990	161060	161130	161200	161270	161340	161410
2322	TRADE	5.3.2	160991	161061	161131	161201	161271	161341	161411
2330	LOANS	5.4	160992	161062	161132	161202	161272	161342	161412
2331	BANK LOANS	5.4.1	160993	161063	161133	161203	161273	161343	161413
2332	OTHER LOANS	5.4.2	160994	161064	161134	161204	161274	161344	161414
2340	GOVERNMENT OF CANADA TREASURY BILLS	5.5	160995	161065	161135	161205	161275	161345	161415
2350	FINANCE AND OTHER SHORT-TERM PAPERS	5.6	160996	161066	161136	161206	161276	161346	161416
2410	MORTGAGES	5.7	160997	161067	161137	161207	161277	161347	161417
2420	BONDS	5.8	160998	161068	161138	161208	161278	161348	161418
2421	GOVERNMENT OF CANADA BONDS	5.8.1	160999	161069	161139	161209	161279	161349	161419
2422	PROVINCIAL GOVERNMENT BONDS	5.8.2	161000	161070	161140	161210	161280	161350	161420
2423	MUNICIPAL GOVERNMENT BONDS	5.8.3	161001	161071	161141	161211	161281	161351	161421
2424	OTHER CANADIAN BONDS	5.8.4	161002	161072	161142	161212	161282	161352	161422
2430	LIFE INSURANCE AND PENSIONS	5.9	161003	161073	161143	161213	161283	161353	161423
2510	CLAIMS ON ASSOCIATED ENTERPRISES	5.10	161004	161074	161144	161214	161284	161354	161424
2512	CORPORATE	5.10.2	161005	161075	161145	161215	161285	161355	161425
2513	GOVERNMENT	5.10.3	161006	161076	161146	161216	161286	161356	161426
2520	STOCKS	5.11	161007	161077	161147	161217	161287	161357	161427
2530	FOREIGN INVESTMENTS	5.12	161008	161078	161148	161218	161288	161358	161428
2610	OTHER FINANCIAL ASSETS	5.13	161009	161079	161149	161219	161289	161359	161429
2700	OFFICIAL MONETARY RESERVE OFFSETS	5.14	161010	161080	161150	161220	161290	161360	161430
3100	TOTAL LIABILITIES	6	161011	161081	161151	161221	161291	161361	161431
3210	OFFICIAL INTERNATIONAL RESERVES	6.1	161012	161082	161152	161222	161292	161362	161432
3211	OFFICIAL HOLDINGS OF GOLD AND FOREIGN EXCHANGE	6.1.1	161013	161083	161153	161223	161293	161363	161433
3212	INTERNATIONAL MONETARY FUND, GENERAL ACCOUNT	6.1.2	161014	161084	161154	161224	161294	161364	161434
3213	SPECIAL DRAWING RIGHTS	6.1.3	161015	161085	161155	161225	161295	161365	161435
3310	CURRENCY AND DEPOSITS	6.2	161016	161086	161156	161226	161296	161366	161436
3311	CURRENCY AND BANK DEPOSITS	6.2.1	161017	161087	161157	161227	161297	161367	161437
3312	DEPOSITS IN OTHER INSTITUTIONS	6.2.2	161018	161088	161158	161228	161298	161368	161438
3313	FOREIGN CURRENCY AND DEPOSITS	6.2.3	161019	161089	161159	161229	161299	161369	161439
3320	PAYABLES	6.3	161020	161090	161160	161230	161300	161370	161440
3321	CONSUMER CREDIT	6.3.1	161021	161091	161161	161231	161301	161371	161441
3322	TRADE	6.3.2	161022	161092	161162	161232	161302	161372	161442
3330	LOANS	6.4	161023	161093	161163	161233	161303	161373	161443
3331	BANK LOANS	6.4.1	161024	161094	161164	161234	161304	161374	161444
3332	OTHER LOANS	6.4.2	161025	161095	161165	161235	161305	161375	161445
3340	GOVERNMENT OF CANADA TREASURY BILLS	6.5	161026	161096	161166	161236	161306	161376	161446
3350	FINANCE AND OTHER SHORT-TERM PAPERS	6.6	161027	161097	161167	161237	161307	161377	161447
3410	MORTGAGES	6.7	161028	161098	161168	161238	161308	161378	161448
3420	BONDS	6.8	161029	161099	161169	161239	161309	161379	161449
3421	GOVERNMENT OF CANADA BONDS	6.8.1	161030	161100	161170	161240	161310	161380	161450
3422	PROVINCIAL GOVERNMENT BONDS	6.8.2	161031	161101	161171	161241	161311	161381	161451
3423	MUNICIPAL GOVERNMENT BONDS	6.8.3	161032	161102	161172	161242	161312	161382	161452
3424	OTHER CANADIAN BONDS	6.8.4	161033	161103	161173	161243	161313	161383	161453
3430	LIFE INSURANCE AND PENSIONS	6.9	161034	161104	161174	161244	161314	161384	161454
3510	CLAIMS ON ASSOCIATED ENTERPRISES	6.10	161035	161105	161175	161245	161315	161385	161455
3512	CORPORATE	6.10.2	161036	161106	161176	161246	161316	161386	161456
3513	GOVERNMENT	6.10.3	161037	161107	161177	161247	161317	161387	161457
3520	STOCKS	6.11	161038	161108	161178	161248	161318	161388	161458
3530	FOREIGN INVESTMENTS	6.12	161039	161109	161179	161249	161319	161389	161459
3610	OTHER LIABILITIES	6.13	161040	161110	161180	161250	161320	161390	161460
3700	OFFICIAL MONETARY RESERVE OFFSETS	6.14	161041	161111	161181	161251	161321	161391	161461

TABLEAU 5-2. NUMEROS DE CANSIM DES POSTES DES ENCOURS A LA FIN DE L'ANNEE

SECTEURS ET NUMEROS DE MATRICES							NUMERO DE SERIE	CATEGORIE D'OPERATIONS	NUMERO DE CATEGORIE
VIII 000772	VIII-1 000773	VIII-2 000774	VIII-3 000775	VIII-4 000776	VIII-5 000777	VIII-6 000791			
LES NUMEROS COMMENCENT PAR 0									
161470	161540	161610	161680	161750	161820	162800	5	TOTAL DES ACTIFS FINANCIERS	2100
161471	161541	161611	161681	161751	161821	162801	5.1	RESERVES OFFICIELLES DE LIQUIDITES INTERNATIONALES	2210
161472	161542	161612	161682	161752	161822	162802	5.1.1	AVOIRS OFFICIELS EN OR ET EN DEVICES ETRANGERS	2211
161473	161543	161613	161683	161753	161823	162803	5.1.2	FONDS MONETAIRE INTERNATIONAL, COMPTE GENERAL	2212
161474	161544	161614	161684	161754	161824	162804	5.1.3	DROITS DE TIRAGE SPECIAUX	2213
161475	161545	161615	161685	161755	161825	162805	5.2	ARGENT LIQUIDE ET DEPOTS	2310
161476	161546	161616	161686	161756	161826	162806	5.2.1	ARGENT LIQUIDE ET DEPOTS BANQUIAIRES	2311
161477	161547	161617	161687	161757	161827	162807	5.2.2	DEPOTS DANS LES AUTRES INSTITUTIONS	2312
161478	161548	161618	161688	161758	161828	162808	5.2.3	DEVICES ET DEPOTS ETRANGERS	2313
161479	161549	161619	161689	161759	161829	162809	5.3	COMPTES A RECEVOIR	2320
161480	161550	161620	161690	161760	161830	162810	5.3.1	CREDIT A LA CONSOMMATION	2321
161481	161551	161621	161691	161761	161831	162811	5.3.2	EFFETS COMMERCIAUX	2322
161482	161552	161622	161692	161762	161832	162812	5.4	PRETS	2330
161483	161553	161623	161693	161763	161833	162813	5.4.1	PRETS BANQUIAIRES	2331
161484	161554	161624	161694	161764	161834	162814	5.4.2	AUTRES PRETS	2332
161485	161555	161625	161695	161765	161835	162815	5.5	BONS DU TRESOR FEDERAUX	2340
161486	161556	161626	161696	161766	161836	162816	5.6	PAPIER DE SOCIETES DE FINANCEMENT ET AUTRE PAPIER	2350
161487	161557	161627	161697	161767	161837	162817	5.7	HYPOTHEQUES	2410
161488	161558	161628	161698	161768	161838	162818	5.8	OBLIGATIONS	2420
161489	161559	161629	161699	161769	161839	162819	5.8.1	OBLIGATIONS FEDERALES	2421
161490	161560	161630	161700	161770	161840	162820	5.8.2	OBLIGATIONS PROVINCIALES	2422
161491	161561	161631	161701	161771	161841	162821	5.8.3	OBLIGATIONS MUNICIPALES	2423
161492	161562	161632	161702	161772	161842	162822	5.8.4	AUTRES OBLIGATIONS CANADIENNES	2424
161493	161563	161633	161703	161773	161843	162823	5.9	ASSURANCES-VIE ET RENTES	2430
161494	161564	161634	161704	161774	161844	162824	5.10	CREANCES SUR DES ENTREPRISES ASSOCIEES	2510
161495	161565	161635	161705	161775	161845	162825	5.10.2	CONSTITUEES	2512
161496	161566	161636	161706	161776	161846	162826	5.10.3	PUBLIQUES	2513
161497	161567	161637	161707	161777	161847	162827	5.11	ACTIONS	2520
161498	161568	161638	161708	161778	161848	162828	5.12	INVESTISSEMENTS ETRANGERS	2530
161499	161569	161639	161709	161779	161849	162829	5.13	AUTRES ELEMENTS DE L'ACTIF FINANCIER	2610
161500	161570	161640	161710	161780	161850	162830	5.14	RESERVES MONETAIRES OFFICIELLES (COMPENSATION)	2700
161501	161571	161641	161711	161781	161851	162831	6	TOTAL DU PASSIF	3100
161502	161572	161642	161712	161782	161852	162832	6.1	RESERVES OFFICIELLES DE LIQUIDITES INTERNATIONALES	3210
161503	161573	161643	161713	161783	161853	162833	6.1.1	AVOIRS OFFICIELS EN OR ET EN DEVICES ETRANGERS	3211
161504	161574	161644	161714	161784	161854	162834	6.1.2	FONDS MONETAIRE INTERNATIONAL, COMPTE GENERAL	3212
161505	161575	161645	161715	161785	161855	162835	6.1.3	DROITS DE TIRAGE SPECIAUX	3213
161506	161576	161646	161716	161786	161856	162836	6.2	ARGENT LIQUIDE ET DEPOTS	3310
161507	161577	161647	161717	161787	161857	162837	6.2.1	ARGENT LIQUIDE ET DEPOTS BANQUIAIRES	3311
161508	161578	161648	161718	161788	161858	162838	6.2.2	DEPOTS DANS LES AUTRES INSTITUTIONS	3312
161509	161579	161649	161719	161789	161859	162839	6.2.3	DEVICES ET DEPOTS ETRANGERS	3313
161510	161580	161650	161720	161790	161860	162840	6.3	COMPTES A PAYER	3320
161511	161581	161651	161721	161791	161861	162841	6.3.1	CREDIT A LA CONSOMMATION	3321
161512	161582	161652	161722	161792	161862	162842	6.3.2	EFFETS COMMERCIAUX	3322
161513	161583	161653	161723	161793	161863	162843	6.4	EMPRUNTS	3330
161514	161584	161654	161724	161794	161864	162844	6.4.1	EMPRUNTS BANQUIAIRES	3331
161515	161585	161655	161725	161795	161865	162845	6.4.2	AUTRES EMPRUNTS	3332
161516	161586	161656	161726	161796	161866	162846	6.5	BONS DU TRESOR FEDERAUX	3340
161517	161587	161657	161727	161797	161867	162847	6.6	PAPIER DE SOCIETES DE FINANCEMENT ET AUTRE PAPIER	3350
161518	161588	161658	161728	161798	161868	162848	6.7	HYPOTHEQUES	3410
161519	161589	161659	161729	161799	161869	162849	6.8	OBLIGATIONS	3420
161520	161590	161660	161730	161800	161870	162850	6.8.1	OBLIGATIONS FEDERALES	3421
161521	161591	161661	161731	161801	161871	162851	6.8.2	OBLIGATIONS PROVINCIALES	3422
161522	161592	161662	161732	161802	161872	162852	6.8.3	OBLIGATIONS MUNICIPALES	3423
161523	161593	161663	161733	161803	161873	162853	6.8.4	AUTRES OBLIGATIONS CANADIENNES	3424
161524	161594	161664	161734	161804	161874	162854	6.9	ASSURANCES-VIE ET RENTES	3430
161525	161595	161665	161735	161805	161875	162855	6.10	ENGAGEMENTS ENVERS DES ENTREPRISES ASSOCIEES	3510
161526	161596	161666	161736	161806	161876	162856	6.10.2	CONSTITUEES	3512
161527	161597	161667	161737	161807	161877	162857	6.10.3	PUBLIQUES	3513
161528	161598	161668	161738	161808	161878	162858	6.11	ACTIONS	3520
161529	161599	161669	161739	161809	161879	162859	6.12	INVESTISSEMENTS ETRANGERS	3530
161530	161600	161670	161740	161810	161880	162860	6.13	AUTRES ELEMENTS DU PASSIF	3610
161531	161601	161671	161741	161811	161881	162861	6.14	RESERVES MONETAIRES OFFICIELLES (COMPENSATION)	3700

TABLE 5-2. YEAR-END OUTSTANDINGS CROSS REFERENCED TO CANADIAN DATA BANK NUMBERS

CATEGORY NO.	TRANSACTION CATEGORY	SERIES NO.	SECTORS & CORRESPONDING MATRIX NUMBERS						
			VIII-7 000778	IX 000779	IX-1 000780	IX-2 000781	X 000782	XI 000783	XI-1 000784
			NUMBERS ARE PREFIXED BY D						
2100	TOTAL FINANCIAL ASSETS	5	161890	161960	162030	162100	162170	162240	162310
2210	OFFICIAL INTERNATIONAL RESERVES	5.1	161891	161961	162031	162101	162171	162241	162311
2211	OFFICIAL HOLDINGS OF GOLD AND FOREIGN EXCHANGE	5.1.1	161892	161962	162032	162102	162172	162242	162312
2212	INTERNATIONAL MONETARY FUND, GENERAL ACCOUNT	5.1.2	161893	161963	162033	162103	162173	162243	162313
2213	SPECIAL DRAWING RIGHTS	5.1.3	161894	161964	162034	162104	162174	162244	162314
2310	CURRENCY AND DEPOSITS	5.2	161895	161965	162035	162105	162175	162245	162315
2311	CURRENCY AND BANK DEPOSITS	5.2.1	161896	161966	162036	162106	162176	162246	162316
2312	DEPOSITS IN OTHER INSTITUTIONS	5.2.2	161897	161967	162037	162107	162177	162247	162317
2313	FOREIGN CURRENCY AND DEPOSITS	5.2.3	161898	161968	162038	162108	162178	162248	162318
2320	RECEIVABLES	5.3	161899	161969	162039	162109	162179	162249	162319
2321	CONSUMER CREDIT	5.3.1	161900	161970	162040	162110	162180	162250	162320
2322	TRADE	5.3.2	161901	161971	162041	162111	162181	162251	162321
2330	LOANS	5.4	161902	161972	162042	162112	162182	162252	162322
2331	BANK LOANS	5.4.1	161903	161973	162043	162113	162183	162253	162323
2332	OTHER LOANS	5.4.2	161904	161974	162044	162114	162184	162254	162324
2340	GOVERNMENT OF CANADA TREASURY BILLS	5.5	161905	161975	162045	162115	162185	162255	162325
2350	FINANCE AND OTHER SHORT-TERM PAPERS	5.6	161906	161976	162046	162116	162186	162256	162326
2410	MORTGAGES	5.7	161907	161977	162047	162117	162187	162257	162327
2420	BONDS	5.8	161908	161978	162048	162118	162188	162258	162328
2421	GOVERNMENT OF CANADA BONDS	5.8.1	161909	161979	162049	162119	162189	162259	162329
2422	PROVINCIAL GOVERNMENT BONDS	5.8.2	161910	161980	162050	162120	162190	162260	162330
2423	MUNICIPAL GOVERNMENT BONDS	5.8.3	161911	161981	162051	162121	162191	162261	162331
2424	OTHER CANADIAN BONDS	5.8.4	161912	161982	162052	162122	162192	162262	162332
2430	LIFE INSURANCE AND PENSIONS	5.9	161913	161983	162053	162123	162193	162263	162333
2510	CLAIMS ON ASSOCIATED ENTERPRISES	5.10	161914	161984	162054	162124	162194	162264	162334
2512	CORPORATE	5.10.2	161915	161985	162055	162125	162195	162265	162335
2513	GOVERNMENT	5.10.3	161916	161986	162056	162126	162196	162266	162336
2520	STOCKS	5.11	161917	161987	162057	162127	162197	162267	162337
2530	FOREIGN INVESTMENTS	5.12	161918	161988	162058	162128	162198	162268	162338
2610	OTHER FINANCIAL ASSETS	5.13	161919	161989	162059	162129	162199	162269	162339
2700	OFFICIAL MONETARY RESERVE OFFSETS	5.14	161920	161990	162060	162130	162200	162270	162340
3100	TOTAL LIABILITIES	6	161921	161991	162061	162131	162201	162271	162341
3210	OFFICIAL INTERNATIONAL RESERVES	6.1	161922	161992	162062	162132	162202	162272	162342
3211	OFFICIAL HOLDINGS OF GOLD AND FOREIGN EXCHANGE	6.1.1	161923	161993	162063	162133	162203	162273	162343
3212	INTERNATIONAL MONETARY FUND, GENERAL ACCOUNT	6.1.2	161924	161994	162064	162134	162204	162274	162344
3213	SPECIAL DRAWING RIGHTS	6.1.3	161925	161995	162065	162135	162205	162275	162345
3310	CURRENCY AND DEPOSITS	6.2	161926	161996	162066	162136	162206	162276	162346
3311	CURRENCY AND BANK DEPOSITS	6.2.1	161927	161997	162067	162137	162207	162277	162347
3312	DEPOSITS IN OTHER INSTITUTIONS	6.2.2	161928	161998	162068	162138	162208	162278	162348
3313	FOREIGN CURRENCY AND DEPOSITS	6.2.3	161929	161999	162069	162139	162209	162279	162349
3320	PAYABLES	6.3	161930	162000	162070	162140	162210	162280	162350
3321	CONSUMER CREDIT	6.3.1	161931	162001	162071	162141	162211	162281	162351
3322	TRADE	6.3.2	161932	162002	162072	162142	162212	162282	162352
3330	LOANS	6.4	161933	162003	162073	162143	162213	162283	162353
3331	BANK LOANS	6.4.1	161934	162004	162074	162144	162214	162284	162354
3332	OTHER LOANS	6.4.2	161935	162005	162075	162145	162215	162285	162355
3340	GOVERNMENT OF CANADA TREASURY BILLS	6.5	161936	162006	162076	162146	162216	162286	162356
3350	FINANCE AND OTHER SHORT-TERM PAPERS	6.6	161937	162007	162077	162147	162217	162287	162357
3410	MORTGAGES	6.7	161938	162008	162078	162148	162218	162288	162358
3420	BONDS	6.8	161939	162009	162079	162149	162219	162289	162359
3421	GOVERNMENT OF CANADA BONDS	6.8.1	161940	162010	162080	162150	162220	162290	162360
3422	PROVINCIAL GOVERNMENT BONDS	6.8.2	161941	162011	162081	162151	162221	162291	162361
3423	MUNICIPAL GOVERNMENT BONDS	6.8.3	161942	162012	162082	162152	162222	162292	162362
3424	OTHER CANADIAN BONDS	6.8.4	161943	162013	162083	162153	162223	162293	162363
3430	LIFE INSURANCE AND PENSIONS	6.9	161944	162014	162084	162154	162224	162294	162364
3510	CLAIMS OF ASSOCIATED ENTERPRISES	6.10	161945	162015	162085	162155	162225	162295	162365
3512	CORPORATE	6.10.2	161946	162016	162086	162156	162226	162296	162366
3513	GOVERNMENT	6.10.3	161947	162017	162087	162157	162227	162297	162367
3520	STOCKS	6.11	161948	162018	162088	162158	162228	162298	162368
3530	FOREIGN INVESTMENTS	6.12	161949	162019	162089	162159	162229	162299	162369
3610	OTHER LIABILITIES	6.13	161950	162020	162090	162160	162230	162300	162370
3700	OFFICIAL MONETARY RESERVE OFFSETS	6.14	161951	162021	162091	162161	162231	162301	162371

TABLEAU 9-2. NUMEROS DE CANSIM DES POSTES DES ENCOURS A LA FIN DE L'ANNEE

SECTEURS ET NUMEROS DE MATRICES						NUMERO DE SERIE	CATEGORIE D'OPERATIONS	NUMERO DE CATEGORIE
XI-3 000785	XI-3 000786	XII 000787	XII-1 000788	XII-2 000789	XIII 000790			
LES NUMEROS COMMENCENT PAR D								
162380	162450	162520	162590	162660	162730	5	TOTAL DES ACTIFS FINANCIERS	2100
162381	162451	162521	162591	162661	162731	5.1	RESERVES OFFICIELLES DE LIQUIDITES INTERNATIONALES	2210
162382	162452	162522	162592	162662	162732	5.1.1	AVOIRS OFFICIELS EN OR ET EN DEVICES ETRANGERES	2211
162383	162453	162523	162593	162663	162733	5.1.2	FONDS MONETAIRE INTERNATIONAL, COMPTE GENERAL	2212
162384	162454	162524	162594	162664	162734	5.1.3	DROITS DE TIRAGE SPECIAUX	2213
162385	162455	162525	162595	162665	162735	5.2	ARGENT LIQUIDE ET DEPOTS	2310
162386	162456	162526	162596	162666	162736	5.2.1	ARGENT LIQUIDE ET DEPOTS BANQUAIRES	2311
162387	162457	162527	162597	162667	162737	5.2.2	DEPOTS DANS LES AUTRES INSTITUTIONS	2312
162388	162458	162528	162598	162668	162738	5.2.3	DEVICES ET DEPOTS ETRANGERS	2313
162389	162459	162529	162599	162669	162739	5.3	COMPTES A RECEVOIR	2320
162390	162460	162530	162600	162670	162740	5.3.1	CREDIT A LA CONSOMMATION	2321
162391	162461	162531	162601	162671	162741	5.3.2	EFFETS COMMERCIAUX	2322
162392	162462	162532	162602	162672	162742	5.4	PRETS	2330
162393	162463	162533	162603	162673	162743	5.4.1	PRETS BANQUAIRES	2331
162394	162464	162534	162604	162674	162744	5.4.2	AUTRES PRETS	2332
162395	162465	162535	162605	162675	162745	5.5	BONS DU TRESOR FEDERAUX	2340
162396	162466	162536	162606	162676	162746	5.6	PAPIER DE SOCIETES DE FINANCEMENT ET AUTRE PAPIER	2350
162397	162467	162537	162607	162677	162747	5.7	HYPOTHEQUES	2410
162398	162468	162538	162608	162678	162748	5.8	OBLIGATIONS	2420
162399	162469	162539	162609	162679	162749	5.8.1	OBLIGATIONS FEDERALES	2421
162400	162470	162540	162610	162680	162750	5.8.2	OBLIGATIONS PROVINCIALES	2422
162401	162471	162541	162611	162681	162751	5.8.3	OBLIGATIONS MUNICIPALES	2423
162402	162472	162542	162612	162682	162752	5.8.4	AUTRES OBLIGATIONS CANADIENNES	2424
162403	162473	162543	162613	162683	162753	5.9	ASSURANCES-VIE ET RENTES	2430
162404	162474	162544	162614	162684	162754	5.10	CREANCES SUR DES ENTREPRISES ASSOCIEES	2510
162405	162475	162545	162615	162685	162755	5.10.2	CONSTITUEES	2512
162406	162476	162546	162616	162686	162756	5.10.3	PUBLIQUES	2513
162407	162477	162547	162617	162687	162757	5.11	ACTIONS	2520
162408	162478	162548	162618	162688	162758	5.12	INVESTISSEMENTS ETRANGERS	2530
162409	162479	162549	162619	162689	162759	5.13	AUTRES ELEMENTS DE L'ACTIF FINANCIER	2610
162410	162480	162550	162620	162690	162760	5.14	RESERVES MONETAIRES OFFICIELLES (COMPENSATION)	2700
162411	162481	162551	162621	162691	162761	6	TOTAL DU PASSIF	3100
162412	162482	162552	162622	162692	162762	6.1	RESERVES OFFICIELLES DE LIQUIDITES INTERNATIONALES	3210
162413	162483	162553	162623	162693	162763	6.1.1	AVOIRS OFFICIELS EN OR ET EN DEVICES ETRANGERES	3211
162414	162484	162554	162624	162694	162764	6.1.2	FONDS MONETAIRE INTERNATIONAL, COMPTE GENERAL	3212
162415	162485	162555	162625	162695	162765	6.1.3	DROITS DE TIRAGE SPECIAUX	3213
162416	162486	162556	162626	162696	162766	6.2	ARGENT LIQUIDE ET DEPOTS	3310
162417	162487	162557	162627	162697	162767	6.2.1	ARGENT LIQUIDE ET DEPOTS BANQUAIRES	3311
162418	162488	162558	162628	162698	162768	6.2.2	DEPOTS DANS LES AUTRES INSTITUTIONS	3312
162419	162489	162559	162629	162699	162769	6.2.3	DEVICES ET DEPOTS ETRANGERS	3313
162420	162490	162560	162630	162700	162770	6.3	COMPTES A PAYER	3320
162421	162491	162561	162631	162701	162771	6.3.1	CREDIT A LA CONSOMMATION	3321
162422	162492	162562	162632	162702	162772	6.3.2	EFFETS COMMERCIAUX	3322
162423	162493	162563	162633	162703	162773	6.4	EMPRUNTS	3330
162424	162494	162564	162634	162704	162774	6.4.1	EMPRUNTS BANQUAIRES	3331
162425	162495	162565	162635	162705	162775	6.4.2	AUTRES EMPRUNTS	3332
162426	162496	162566	162636	162706	162776	6.5	BONS DU TRESOR FEDERAUX	3340
162427	162497	162567	162637	162707	162777	6.6	PAPIER DE SOCIETES DE FINANCEMENT ET AUTRE PAPIER	3350
162428	162498	162568	162638	162708	162778	6.7	HYPOTHEQUES	3410
162429	162499	162569	162639	162709	162779	6.8	OBLIGATIONS	3420
162430	162500	162570	162640	162710	162780	6.8.1	OBLIGATIONS FEDERALES	3421
162431	162501	162571	162641	162711	162781	6.8.2	OBLIGATIONS PROVINCIALES	3422
162432	162502	162572	162642	162712	162782	6.8.3	OBLIGATIONS MUNICIPALES	3423
162433	162503	162573	162643	162713	162783	6.8.4	AUTRES OBLIGATIONS CANADIENNES	3424
162434	162504	162574	162644	162714	162784	6.9	ASSURANCES-VIE ET RENTES	3430
162435	162505	162575	162645	162715	162785	6.10	ENGAGEMENTS ENVERS DES ENTREPRISES ASSOCIEES	3510
162436	162506	162576	162646	162716	162786	6.10.2	CONSTITUEES	3512
162437	162507	162577	162647	162717	162787	6.10.3	PUBLIQUES	3513
162438	162508	162578	162648	162718	162788	6.11	ACTIONS	3520
162439	162509	162579	162649	162719	162789	6.12	INVESTISSEMENTS ETRANGERS	3530
162440	162510	162580	162650	162720	162790	6.13	AUTRES ELEMENTS DU PASSIF	3610
162441	162511	162581	162651	162721	162791	6.14	RESERVES MONETAIRES OFFICIELLES (COMPENSATION)	3700

TABLE 5-3. FINANCIAL MARKET SUMMARY TABLE CROSS REFERENCED TO CANSIM DATA BANK NUMBERS
TABLEAU 5-3. NUMÉRIJS DE CANSIM POUR LE TABLEAU SOMMAIRE DU MARCHÉ FINANCIER

FINANCIAL FLOW ACCOUNTS, CATALOGUE 13-002 MATRIX 000749
COMPTES DES FLUX FINANCIERS, CATALOGUE 13-002 MATRICE 000749

1	1. PERSONS AND UNINCORPORATED BUSINESS	D 153001	1. PARTICULIERS ET ENTREPRISES NON CONSTITUEES EN SOCIETES
1.1	A) CONSUMER CREDIT	D 153002	A) CRÉDIT A LA CONSOMMATION
1.2	B) BANK LOANS	D 153003	B) PRÉTS BANCAIRES
1.3	C) OTHER LOANS	D 153004	C) AUTRES PRÉTS
1.5	E) SHORT-TERM PAPER	D 153005	E) PAPIER A COURT TERME
1.6	F) MORTGAGES	D 153006	F) HYPOTHEQUES
1.7	G) BONDS	D 153007	G) OBLIGATIONS
2	2. NON-FINANCIAL PRIVATE CORPORATIONS	D 153008	2. SOCIÉTÉS PRIVÉES NON FINANCIÈRES
2.2	B) BANK LOANS	D 153009	BI PRÉTS BANCAIRES
2.3	C) OTHER LOANS	D 153010	C) AUTRES PRÉTS
2.5	E) SHORT-TERM PAPER	D 153011	E) PAPIER A COURT TERME
2.6	F) MORTGAGES	D 153012	F) HYPOTHEQUES
2.7	G) BONDS	D 153013	G) OBLIGATIONS
2.8	H) STOCKS	D 153014	H) ACTIONS
3	3. NON-FINANCIAL GOVERNMENT ENTERPRISES	D 153015	3. ENTREPRISES PUBLIQUES NON FINANCIÈRES
3.2	B) BANK LOANS	D 153016	B) PRÉTS BANCAIRES
3.3	CI OTHER LOANS	D 153017	C) AUTRES PRÉTS
3.5	E) SHORT-TERM PAPER	D 153018	E) PAPIER A COURT TERME
3.6	F) MORTGAGES	D 153019	F) HYPOTHEQUES
3.7	GI BONDS	D 153020	G) OBLIGATIONS
3.8	HI STOCKS	D 153021	H) ACTIONS
4	4. GENERAL GOVERNMENT	D 153022	4. ADMINISTRATIONS PUBLIQUES
4.2	B) BANK LOANS	D 153023	B) PRÉTS BANCAIRES
4.3	CI OTHER LOANS	D 153024	C) AUTRES PRÉTS
4.4	OI TREASURY BILLS	D 153025	D) BON DU TRESOR
4.5	E) SHORT-TERM PAPER	D 153026	E) PAPIER A COURT TERME
4.6	F) MORTGAGES	D 153027	F) HYPOTHEQUES
4.7	G) BONDS	D 153028	G) OBLIGATIONS
5	5. TOTAL BORROWING BY DOMESTIC NON-FINANCIAL SECTORS	D 153029	5. TOTAL DES EMPRUNTS DES RESIDENTS CANADIENS A L'EXCLUSION DES INSTITUTIONS FINANCIÈRES
6	6. REST OF THE WORLD	D 153030	6. RESTE DU MONDE
6.2	B) BANK LOANS	D 153031	B) PRÉTS BANCAIRES
6.3	C) OTHER LOANS	D 153032	CI AUTRES PRÉTS
6.6	F) MORTGAGES	D 153033	F) HYPOTHEQUES
6.8	H) STOCKS	D 153034	H) ACTIONS
7	7. TOTAL BORROWING EXCLUDING DOMESTIC FINANCIAL INSTITUTIONS	D 153035	7. TOTAL DES EMPRUNTS EXCLUANT LES INSTITUTIONS FINANCIÈRES INCORPORÉES AU CANADA
8	8. DOMESTIC FINANCIAL INSTITUTIONS	D 153036	8. INSTITUTIONS FINANCIÈRES INCORPORÉES AU CANADA
8.2	BI BANK LOANS	D 153037	B) PRÉTS BANCAIRES
8.3	C) OTHER LOANS	D 153038	C) AUTRES PRÉTS
8.5	E) SHORT-TERM PAPER	D 153039	E) PAPIER A COURT TERME
8.6	F) MORTGAGES	D 153040	F) HYPOTHEQUES
8.7	G) BONDS	D 153041	G) OBLIGATIONS
8.8	H) STOCKS	D 153042	H) ACTIONS
9	9. TOTAL FUNDS RAISED = TOTAL FUNDS SUPPLIED	D 153043	9. TOTAL DES FONDS EMPRUNTES = TOTAL DES FONDS OFFERTS
10	10. PERSONS AND UNINCORPORATED BUSINESS	D 153045	10. PARTICULIERS ET ENTREPRISES NON CONSTITUEES EN SOCIETES
11	11. NON-FINANCIAL PRIVATE ENTREPRISES	D 153046	11. ENTREPRISES PRIVÉES NON FINANCIÈRES
12	12. PUBLIC SECTOR (GENERAL GOVERNMENT AND NON-FINANCIAL GOVERNMENT ENTERPRISES)	D 153047	12. SECTEURS PUBLICS (ADMINISTRATIONS PUBLIQUES ET ENTREPRISES PUBLIQUES NON FINANCIÈRES)
13	13. PUBLIC FINANCIAL INSTITUTIONS	D 153048	13. INSTITUTIONS FINANCIÈRES PUBLIQUES
14	14. REST OF THE WORLD	D 153049	14. RESTE DU MONDE
15	15. BANK OF CANADA	D 153050	15. BANQUE DU CANADA
16	16. CHARTERED BANKS	D 153051	16. BANQUES A CHARTE
17	17. PRIVATE DOMESTIC FINANCIAL INSTITUTIONS (EXCLUDING CHARTERED BANKS)	D 153052	17. INSTITUTIONS FINANCIÈRES PRIVÉES INCORPORÉES AU CANADA (BANQUES A CHARTE EXCLUES)

NOTE:

USERS OF THE CANSIM INTERACTIVE SYSTEM (CIS) CAN ACCESS THE FINANCIAL MARKET SUMMARY TABLE BY USING THE 'FFL' COMMAND.

NOTE:

LES UTILISATEURS DU SYSTÈME INTERACTION CANSIM (SICI) PEUVENT AVOIR ACCÈS AU TABLEAU SOMMAIRE DU MARCHÉ FINANCIER EN UTILISANT LA COMMANDE 'FFL'.

495007

STATISTICS CANADA LIBRARY
BIBLIOTHÈQUE STATISTIQUE CANADA



1010690352

3

